

REPUBBLICA ITALIANA

BOLLETTINO  **UFFICIALE**
DELLA REGIONE PUGLIA

Poste Italiane S.p.A. - Spedizione in Abbonamento Postale - 70% - DCB S1/PZ

Anno XLII

BARI, 30 DICEMBRE 2011

N. 201 *suppl.*



Sede Presidenza Giunta Regionale

Leggi e regolamenti regionali

VOLUME SECONDO

Il Bollettino Ufficiale della Regione Puglia si pubblica con frequenza infrasettimanale ed è diviso in due parti.

Nella parte I sono pubblicati:

- a) sentenze ed ordinanze della Corte Costituzionale riguardanti leggi della Regione Puglia;
- b) ricorsi e sentenze di Organi giurisdizionali che prevedono un coinvolgimento della Regione Puglia;
- c) leggi e regolamenti regionali;
- d) deliberazioni del Consiglio Regionale riguardanti la convalida degli eletti;
- e) atti e circolari aventi rilevanza esterna;
- f) comunicati ufficiali emanati dal Presidente della Regione e dal Presidente del Consiglio Regionale;
- g) atti relativi all'elezione dell'Ufficio di Presidenza dell'Assemblea, della Giunta regionale, delle Commissioni permanenti e loro eventuali dimissioni;
- h) deliberazioni, atti e provvedimenti generali attuativi delle direttive ed applicativi dei regolamenti della Comunità Europea;
- i) disegni di legge ai sensi dell'art. 8 della L.R. n. 19/97;
- j) lo Statuto regionale e le sue modificazioni;
- k) richieste di referendum con relativi risultati;
- l) piano di sviluppo regionale con aggiornamenti o modifiche.

Nella parte II sono pubblicati:

- a) decreti ed ordinanze del Presidente della Giunta regionale;
- b) deliberazioni della Giunta regionale;
- c) determinazioni dirigenziali;
- d) decreti ed ordinanze del Presidente della Giunta regionale in veste di Commissario delegato;
- e) atti del Difensore Civico regionale come previsto da norme regionali o su disposizioni del Presidente o della Giunta;
- f) atti degli Enti Locali;
- g) deliberazioni del Consiglio Regionale;
- h) statuti di enti locali;
- i) concorsi;
- j) avvisi di gara;
- k) annunci legali;
- l) avvisi;
- m) rettifiche;
- n) atti di organi non regionali, di altri enti o amministrazioni, aventi particolare rilievo e la cui pubblicazione non è prescritta.

INSERZIONI

Gli atti da pubblicare devono essere inviati almeno 3 giorni prima della scadenza del termine utile per la pubblicazione alla Direzione del Bollettino Ufficiale - Lungomare N. Sauro, 33 - 70121 Bari.

Il testo originale su carta da bollo da € 14,62 salvo esenzioni di legge, deve essere corredato da 1 copia in carta uso bollo, dall'attestazione del versamento della tassa di pubblicazione prevista e da 1 copia in formato elettronico firmata con procedura digitale.

Gli avvisi da pubblicare ai sensi della L.R. n. 11/2001 sono gratuiti.

L'importo della tassa di pubblicazione è di € 154,94 oltre IVA (importo totale € 185,93) per ogni inserzione il cui contenuto non sia superiore, nel testo, a quattro cartelle dattiloscritte pari a 100 righe per 60 battute (o frazione) e di € 11,36 oltre IVA (importo totale € 13,63) per ogni ulteriore cartella dattiloscritta di 25 righe per 50 battute (o frazione).

Il versamento deve essere effettuato sul c/c/p n. **60225323** intestato a **Regione Puglia - Tasse, Tributi e Proventi regionali - Codice 3119**.

Non si darà corso alla pubblicazione senza la predetta documentazione.

ABBONAMENTI

L'abbonamento, esclusivamente annuo, è di € 134,28 da versare su c/c/p n. **60225323** intestato a **Regione Puglia - Tasse, Tributi e Proventi regionali - Codice 3119**.

I versamenti effettuati entro il 15° giorno di ogni mese avranno validità dal 1° giorno del mese successivo, mentre i versamenti effettuati dopo il 15° giorno e comunque entro il 3° giorno di ogni mese avranno validità dal 15° giorno del mese successivo.

Costo singola copia € 1,34.

Il Bollettino Ufficiale è in vendita presso: Libreria Piazza - Piazza Vittoria, 4 - Brindisi; Libreria Patierno Antonio - Via Dante, 21 - Foggia; Libreria Casa del Libro - Mandese R. - Viale Liguria, 80 - Taranto.

SOMMARIO

“Avviso per i redattori e per gli Enti:

Il Bollettino Ufficiale della Regione Puglia si attiene alle regole della Legge 150/2000 per la semplificazione del linguaggio e per la facilitazione dell'accesso dei cittadini alla comprensione degli atti della Pubblica Amministrazione. Tutti i redattori e gli Enti inserzionisti sono tenuti ad evitare sigle, acronimi, abbreviazioni, almeno nei titoli di testa dei provvedimenti”.

PARTE PRIMA

Leggi e regolamenti regionali

LEGGE REGIONALE 30 dicembre 2011, n. 39

“Bilancio di previsione per l’esercizio finanziario 2012 e pluriennale 2012-2014 della Regione Puglia”.

Pag. 4

VOLUME SECONDO



ALLEGATO 03

R E G I O N E P U G L I A
BILANCIO DI PREVISIONE
ESERCIZIO 2012

RIPARTIZIONE DELLE U.P.B. PER CAPITOLI
PARTE SPESA

(ART. 47, COMMA 3, L.R. 28/01)

R E G I O N E P U G L I A		ESERCIZIO FINANZIARIO 2012		STATO DI PREVISIONE DELLE SPESE		ALLEGATO	03
0.0		CAPITOLI FUORI BILANCIO					
U.P.B. 0.0.							
NUMERO	D E S C R I Z I O N E	C A P I T O L I	RESIDUI PRESUNTI €	PREVISIONI DI COMPETENZA €	PREVISIONI DI CASSA €		
0.0. (00 00 00)	[00 00 00]	RISORSE AUTONOME	SPESE CORRENTI DI AMMINISTRAZIONE				
1010	DISAVANZO DI AMMINISTRAZIONE APPLICATO AL BILANCIO.			0,00	0,00		
	PREVISIONE DEF. ESERCIZIO PRECEDENTE:		0,00				
	TOTALE U.P.B. 0.0.			0,00	0,00		0,00
	TOTALE 0.0	CAPITOLI FUORI BILANCIO		0,00	0,00		0,00

R E G I O N E P U G L I A		ESERCIZIO FINANZIARIO 2012		STATO DI PREVISIONE DELLE SPESE		ALLEGATO	03
0.1	CONSIGLIO REGIONALE						
U.P.B. 0.1.1	CONSIGLIO REGIONALE						
NUMERO	DESCRIZIONE CAPITOLI			RESIDUI PRESUNTI €	PREVISIONI DI COMPETENZA €	PREVISIONI DI CASSA €	
0.1.1 (02 02 14)	[01 01 01 01]	RISORSE AUTONOME		SPESE CORRENTI DI AMMINISTRAZIONE			
1050	SPESE PER IL FUNZIONAMENTO DEL CONSIGLIO REGIONALE. (ART. 23, COMMA1, L.R. 12/05/2004 N. 7)			14.125.000,00	42.500.000,00	56.625.000,00	
	PREVISIONE DEF. ESERCIZIO PRECEDENTE:			43.050.000,00			
	CAP. RESIDUI						
	PROPRI	1050	/ 2011	14.125.000,00			
	TOTALE			14.125.000,00			
CAPITOLO DI SPESA OBBLIGATORIA							
0.1.1 (02 02 10)	[10 07 01 01]	RISORSE VINCOLATE		SPESE CORRENTI OPERATIVE			
1055	SPESE PER IL FUNZIONAMENTO DELL'UFFICIO DEL GARANTE DELLE PERSONE SOTTOPOSTE A MISURE RESTRITTIVE DELLA LIBERTA' PERSONALE (ART.4 REGOLAMENTO REGIONALE N.21/2009)			25.000,00	0,00	25.000,00	
	PREVISIONE DEF. ESERCIZIO PRECEDENTE:			25.000,00			
	CAP. RESIDUI						
	DI STANZ.	1055	/ 2011	25.000,00			
	TOTALE			25.000,00			
C.E. CONNESSI: 2037200							
2037215							
2037220							
2037225							
2037250							
0.1.1 (01 01 02)	[01 03 01 03]	RISORSE AUTONOME		SPESE CORRENTI DI AMMINISTRAZIONE			
1096	ORGANI A RILEVANZA STATUTARIA (ARTT. 45/50 DELLO STATUTO).			0,00	0,00	0,00	
	PREVISIONE DEF. ESERCIZIO PRECEDENTE:			0,00			

R E G I O N E P U G L I A			ESERCIZIO FINANZIARIO 2012		STATO DI PREVISIONE DELLE SPESE		ALLEGATO	03
0.1			CONSIGLIO REGIONALE					
U.P.B. 0.1.1			CONSIGLIO REGIONALE					
NUMERO	DESCRIZIONE		CAPITOLI		RESIDUI PRESUNTI €	PREVISIONI DI COMPETENZA €	PREVISIONI DI CASSA €	
0.1.1 (06 02)	[08 03 01 01]		RISORSE VINCOLATE	SPESE CORRENTI OPERATIVE				
1140	SPESE PER LE FUNZIONI DELEGATE DALL'AUTORITA' PER LE COMUNICAZIONI AL CO.RE.COM. ART. 14.L.R.3/2000				0,00	0,00	0,00	
	PREVISIONE DEF. ESERCIZIO PRECEDENTE:				0,00			
C.E. CONNESSI: 3040010								
0.1.1 (02 02 14)	[01 03 04 91]		RISORSE AUTONOME	SPESE CORRENTI OPERATIVE				
1250	SPESE PER IL SOSTEGNO ED IL POTENZIAMENTO DELLE ATTIVITA' DEGLI ORGANISMI DI PARITA' DELLA REGIONE PUGLIA. (ART. 9 L.R.14/2011 ASSESTAMENTO BILANCIO 2011) COLLEGATO C.E. 3061050				0,00	0,00	0,00	
	PREVISIONE DEF. ESERCIZIO PRECEDENTE:				0,00			
C.E. CONNESSI: 3061050								
0.1.1 (06 02)	[08 03 01]		RISORSE VINCOLATE	SPESE CORRENTI OPERATIVE				
1440	RIMBORSO ALLE EMITTENTI LOCALI SULLA PARITÀ DI ACCESSO AI MEZZI DI INFORMAZIONE DURANTE LE CAMPAGNE ELETTORALI, REFERENDARIE E PER LA COMUNICAZIONE POLITICA - ART. 4, COMMA,5 L.28/2000.				234.520,00	0,00	234.520,00	
	PREVISIONE DEF. ESERCIZIO PRECEDENTE:				0,00			
CAP. RESIDUI								
	DI STANZ.	1440 / 2005			234.520,00			
			TOTALE		234.520,00			
C.E. CONNESSI: 3040020								
TOTALE U.P.B. 0.1.1			CONSIGLIO REGIONALE		14.384.520,00	42.500.000,00	56.884.520,00	
TOTALE 0.1			CONSIGLIO REGIONALE		14.384.520,00	42.500.000,00	56.884.520,00	

R E G I O N E P U G L I A				ESERCIZIO FINANZIARIO 2012		STATO DI PREVISIONE DELLE SPESE		ALLEGATO	03
0.3				SERVIZIO GABINETTO DEL PRESIDENTE					
U.P.B. 0.3.1				GABINETTO DEL PRESIDENTE					
NUMERO	DESCRIZIONE			CAPITOLI	RESIDUI PRESUNTI €	PREVISIONI DI COMPETENZA €	PREVISIONI DI CASSA €		
0.3.1	(02 02 10)	[01 03 04 91]		RISORSE AUTONOME		SPESE CORRENTI DI AMMINISTRAZIONE			
1150	SPESE PER IL FUNZIONAMENTO DEL NUCLEO DI VALUTAZIONE L.R. 7/97				191.284,51	380.000,00	571.284,51		
	PREVISIONE DEF. ESERCIZIO PRECEDENTE:			380.000,00					
	CAP. RESIDUI								
	PROPRI	1150	/ 2010		32.522,38				
		1150	/ 2011		158.762,13				
				TOTALE	191.284,51				
	CAPITOLO DI SPESA OBBLIGATORIA								
0.3.1	(02 02 07)	[01 01 01 04]		RISORSE AUTONOME		SPESE CORRENTI DI AMMINISTRAZIONE			
1240	SPESE DI RAPPRESENTANZA DEL PRESIDENTE DELLA GIUNTA REGIONALE.				0,00	10.000,00	10.000,00		
	PREVISIONE DEF. ESERCIZIO PRECEDENTE:			10.000,00					
0.3.1	(02 02 07)	[01 01 01 04]		RISORSE AUTONOME		SPESE CORRENTI DI AMMINISTRAZIONE			
1260	FONDO DI RAPPRESENTANZA PRESIDENTE GIUNTA REGIONALE L.R.32/81.				13.100,00	8.399,60	21.499,60		
	PREVISIONE DEF. ESERCIZIO PRECEDENTE:			80.000,00					
	CAP. RESIDUI								
	PROPRI	1260	/ 2010		8.100,00				
		1260	/ 2011		5.000,00				
				TOTALE	13.100,00				

R E G I O N E P U G L I A E S E R C I Z I O F I N A N Z I A R I O 2 0 1 2 S T A T O D I P R E V I S I O N E D E L L E S P E S E				ALLEGATO	03	
0.3		SERVIZIO GABINETTO DEL PRESIDENTE				
U.P.B. 0.3.1		GABINETTO DEL PRESIDENTE				
NUMERO	DESCRIZIONE		CAPITOLI	RESIDUI PRESUNTI €	PREVISIONI DI COMPETENZA €	PREVISIONI DI CASSA €
0.3.1	(02 02 07)	[01 01 01 04]	RISORSE AUTONOME	SPESE CORRENTI DI AMMINISTRAZIONE		
1261	FONDO A DISPOSIZIONE DEL PRESIDENTE DELLA G.R. PER LA SPONSORIZZAZIONE DI INIZIATIVE ISTITUZIONALI. CONVENZIONE N. 007382 DEL 03/05/2006ART 6. COLLEGATO AL CAP. ENTRATA 3066220			332.239,96	120.000,00	452.239,96
	PREVISIONE DEF. ESERCIZIO PRECEDENTE:			120.000,00		
	CAP. RESIDUI					
	DI STANZ.	1261	/ 2008	59.500,00		
		1261	/ 2010	152.739,96		
		1261	/ 2011	120.000,00		
			TOTALE	332.239,96		
	C.E. CONNESSI: 3066220					
0.3.1	(04 02 02)	[01 01 01 01]	RISORSE AUTONOME	SPESE CORRENTI OPERATIVE		
1265	CONTRIBUTO STRAORDINARIO PER LA VISITA IN PUGLIA DEL PAPA BENEDETTO XVI. COMMA 3, ART.1 L.R. 4/03/2008 N. 3.			0,00	0,00	0,00
	PREVISIONE DEF. ESERCIZIO PRECEDENTE:			0,00		
0.3.1	(04 02 02)	[08 04 01 01]	RISORSE AUTONOME	SPESE CORRENTI OPERATIVE		
1266	CONTRIBUTO STRAORDINARIO PER LA VISITA A SAN GIOVANNI ROTONDO DEL PAPA BENEDETTO XVI. (ART. 51 L.R. 11/2009)			0,00	0,00	0,00
	PREVISIONE DEF. ESERCIZIO PRECEDENTE:			0,00		
0.3.1	(22 02 02)	[04 04 03]	RISORSE AUTONOME	SPESE UNA TANTUM IN CONTO CAPITALE PER INVESTIMENTI		
1267	CONTRIBUTO STRAORDINARIO AL COMUNE DI LECCE PER OPERE PUBBLICHE G8, 12 E 13 GIUGNO. (ART. 50 L.R. 11/2009)			0,00	0,00	0,00
	PREVISIONE DEF. ESERCIZIO PRECEDENTE:			0,00		

R E G I O N E P U G L I A		ESERCIZIO FINANZIARIO 2012		STATO DI PREVISIONE DELLE SPESE		ALLEGATO	03
0.3		SERVIZIO GABINETTO DEL PRESIDENTE					
U.P.B. 0.3.1		GABINETTO DEL PRESIDENTE					
NUMERO	DESCRIZIONE		CAPITOLI	RESIDUI PRESUNTI	PREVISIONI DI COMPETENZA	PREVISIONI DI CASSA	
				€	€	€	
0.3.1	(05 03 02)	[01 01 01 04]	RISORSE AUTONOME	SPESE CORRENTI OPERATIVE			
1340	QUOTE ANNUALI E CONTRIBUTI FINANZIARI STRAORDINARI PER ADESIONI AD ORGANISMI NAZIONALI ED INTERNAZIONALI. ART. 4 L.R. 30/4/1980, N. 34.			859.216,52	636.099,52	1.495.316,04	
	PREVISIONE DEF. ESERCIZIO PRECEDENTE:			1.066.861,00			
	CAP. RESIDUI						
	PROPRI	1340	/ 2011	859.216,52			
	TOTALE			859.216,52			
0.3.1	(04 02 05)	[01 05 01]	RISORSE AUTONOME	SPESE CORRENTI OPERATIVE			
1345	IPRES - QUOTA ASSOCIATIVA ANNUALE E SPESE PER STUDI E RICERCHE. ART. 57 L.R. 1/2005.			50.000,00	200.000,00	250.000,00	
	PREVISIONE DEF. ESERCIZIO PRECEDENTE:			125.000,00			
	CAP. RESIDUI						
	PROPRI	1345	/ 2011	50.000,00			
	TOTALE			50.000,00			
0.3.1	(04 02 01)	[01 01 01 91]	RISORSE AUTONOME	SPESE CORRENTI OPERATIVE			
1354	CONTRIBUTO PER ADESIONE AL CINSEDO. L.R. 32/84.			0,00	190.000,00	190.000,00	
	PREVISIONE DEF. ESERCIZIO PRECEDENTE:			0,00			
0.3.1	(05 01 01)	[10 09 01 06]	RISORSE AUTONOME	SPESE CORRENTI OPERATIVE			
1400	SPESE PER LA CELEBRAZIONE DELLA GIORNATA REGIONALE DEL DIVERAMENTE ABILE. L.R. N. 24 DEL 1/12/2003			0,00	0,00	0,00	
	PREVISIONE DEF. ESERCIZIO PRECEDENTE:			0,00			

R E G I O N E P U G L I A				ESERCIZIO FINANZIARIO 2012		STATO DI PREVISIONE DELLE SPESE		ALLEGATO	03
0.3		SERVIZIO GABINETTO DEL PRESIDENTE							
U.P.B. 0.3.1		GABINETTO DEL PRESIDENTE							
NUMERO	DESCRIZIONE CAPITOLI			RESIDUI PRESUNTI	PREVISIONI DI COMPETENZA	PREVISIONI DI CASSA			
				€	€	€			
0.3.1 (02 02 14)	[01 03 04 06]	RISORSE AUTONOME		SPESE CORRENTI OPERATIVE					
1445	SPESE PER ATTIVITÀ DI PROMOZIONE, INFORMAZIONE, COMUNICAZIONE E RAPPRESENTANZA ISTITUZIONALE - UFFICIO RAPPORTI CON LE ISTITUZIONI DELL'UNIONE EUROPEA - BRUXELLES (ART. 9, L.R. 9/2010).			5.153,32	5.894,25	11.047,57			
PREVISIONE DEF. ESERCIZIO PRECEDENTE:				15.000,00					
CAP. RESIDUI									
PROPRI		1445	/ 2010	3.193,12					
		1445	/ 2011	1.960,20					
TOTALE				5.153,32					
0.3.1 (02 02 07)	[01 01 01 04]	RISORSE AUTONOME		SPESE CORRENTI OPERATIVE					
1460	SPESE PER LA PARTECIPAZIONE, ORGANIZZAZIONE, ADESIONE A MANIFESTAZIONI, CONVEGNI, CONGRESSI, ECT... L.R. N.34/80 E ART.1 LETT. A, B.			350.010,00	19.189,80	369.199,80			
PREVISIONE DEF. ESERCIZIO PRECEDENTE:				320.000,00					
CAP. RESIDUI									
PROPRI		1460	/ 2010	50.010,00					
		1460	/ 2011	300.000,00					
TOTALE				350.010,00					
0.3.1 (02 02 09)	[01 03 04 91]	RISORSE AUTONOME		SPESE CORRENTI DI AMMINISTRAZIONE					
1465	COMPENSI AI CONSIGLIERI DEL PRESIDENTE DELLA GIUNTA REGIONALE (LL.RR. NN. 45/1981 E 2/2000)			20.100,00	150.000,00	170.100,00			
PREVISIONE DEF. ESERCIZIO PRECEDENTE:				56.888,00					
CAP. RESIDUI									
PROPRI		1465	/ 2011	20.100,00					
TOTALE				20.100,00					

R E G I O N E P U G L I A			ESERCIZIO FINANZIARIO 2012	STATO DI PREVISIONE DELLE SPESE	ALLEGATO	03
0.3			SERVIZIO GABINETTO DEL PRESIDENTE			
U.P.B. 0.3.1			GABINETTO DEL PRESIDENTE			
NUMERO	DESCRIZIONE		CAPITOLI	RESIDUI PRESUNTI €	PREVISIONI DI COMPETENZA €	PREVISIONI DI CASSA €
TOTALE	U.P.B.	0.3.1	GABINETTO DEL PRESIDENTE	1.821.104,31	1.719.583,17	3.540.687,48
TOTALE	0.3		SERVIZIO GABINETTO DEL PRESIDENTE	1.821.104,31	1.719.583,17	3.540.687,48

R E G I O N E P U G L I A		ESERCIZIO FINANZIARIO 2012		STATO DI PREVISIONE DELLE SPESE		ALLEGATO	03
0.4		SERVIZIO AVVOCATURA REGIONALE					
U.P.B. 0.4.1		AVVOCATURA REGIONALE					
NUMERO	DESCRIZIONE		CAPITOLI	RESIDUI PRESUNTI	PREVISIONI DI COMPETENZA	PREVISIONI DI CASSA	
				€	€	€	
0.4.1	(02 02 14)	[01 03 04 06]	RISORSE AUTONOME	SPESE CORRENTI OPERATIVE			
1300	SPESE PER COMPETENZE PROFESSIONALI RELATIVE A LITI ARBITRATI RISARCIMENTI PENALITA' ED ACCESSORI PER L'ESERCIZIO CORRENTE. ACCONTI ED ANTICIPAZIONI.			155.859,86	0,00	155.859,86	
	PREVISIONE DEF. ESERCIZIO PRECEDENTE:			859.051,55			
	CAP. RESIDUI						
	PROPRI	1300 / 2010		23.982,00			
		1300 / 2011		131.877,86			
	TOTALE			155.859,86			
CAPITOLO DI SPESA OBBLIGATORIA							
0.4.1	(02 02 10)	[01 01 01 04]	RISORSE AUTONOME	SPESE CORRENTI OPERATIVE			
1310	SPESE DI FUNZIONAMENTO E SPESE CONNESSE ALL'ATTIVITA DEFENZIONALE ED ALLE TRASFERTE DEL PERSONALE DELL'AVVOCATURA (ART.9 L.R. 18/2006 ED ART. 16 D.P.R. N. 412 DEL 13/05/08).			111.000,00	111.000,00	222.000,00	
	PREVISIONE DEF. ESERCIZIO PRECEDENTE:			300.000,00			
	CAP. RESIDUI						
	PROPRI	1310 / 2011		111.000,00			
	TOTALE			111.000,00			
0.4.1	(02 02 14)	[01 03 04 06]	RISORSE AUTONOME	SPESE CORRENTI OPERATIVE			
1312	SPESE PER COMPETENZE PROFESSIONALI DOVUTE A PROFESSIONISTI ESTERNI,RELATIVE A LITI, ARBITRATI ED ONERI ACCESSORI.			3.615.369,09	2.881.000,53	6.496.369,62	
	PREVISIONE DEF. ESERCIZIO PRECEDENTE:			8.922.664,85			
	CAP. RESIDUI						
	PROPRI	1312 / 2010		1.601.460,49			
		1312 / 2011		2.013.908,60			
	TOTALE			3.615.369,09			
CAPITOLO DI SPESA OBBLIGATORIA							

R E G I O N E P U G L I A				ESERCIZIO FINANZIARIO 2012		STATO DI PREVISIONE DELLE SPESE		ALLEGATO	03
0.4				SERVIZIO AVVOCATURA REGIONALE					
U.P.B. 0.4.1				AVVOCATURA REGIONALE					
NUMERO	DESCRIZIONE			CAPITOLI	RESIDUI PRESUNTI	PREVISIONI DI COMPETENZA	PREVISIONI DI CASSA		
					€	€	€		
0.4.1 (01 01 05)	[01 03 04 06]			RISORSE AUTONOME	SPESE CORRENTI DI AMMINISTRAZIONE				
1313	SPESE PER PAGAMENTO COMPETENZE PROFESSIONALI AI LEGALI INTERNI . ART. 7 L.R. 18/2006.				0,00	0,00	0,00		
	PREVISIONE DEF. ESERCIZIO PRECEDENTE:			306.599,45					
0.4.1 (01 01 05)	[01 01 01 91]			RISORSE AUTONOME	SPESE CORRENTI DI AMMINISTRAZIONE				
1320	FONDO PER I COMPENSI PROFESSIONALI AGLI AVVOCATI DELL'AVVOCATURA REGIONALE (REGOLAMENTO REG.LE N. 2/2010)				2.462.532,00	1.450.000,00	3.912.532,00		
	PREVISIONE DEF. ESERCIZIO PRECEDENTE:			1.450.000,00					
CAP. RESIDUI									
	PROPRI	1320	/ 2010		1.000.000,00				
				TOTALE	1.000.000,00				
	DI STANZ.	1320	/ 2008		12.532,00				
		1320	/ 2011		1.450.000,00				
				TOTALE	1.462.532,00				
C.E. CONNESSI: 3062300									
0.4.1 (01 01 05)	[01 01 01 91]			RISORSE AUTONOME	SPESE CORRENTI OPERATIVE				
3130	SPESE PER PATROCINIO LEGALE A FAVORE DI AMMINISTRATORI E DIPENDENTI REGIONALI.				6.616,70	6.423,88	13.040,58		
	PREVISIONE DEF. ESERCIZIO PRECEDENTE:			131.107,25					
CAP. RESIDUI									
	PROPRI	3130	/ 2010		192,82				
		3130	/ 2011		6.423,88				
				TOTALE	6.616,70				
TOTALE U.P.B. 0.4.1				AVVOCATURA REGIONALE	6.351.377,65	4.448.424,41	10.799.802,06		

R E G I O N E	P U G L I A	ESERCIZIO FINANZIARIO 2012	STATO DI PREVISIONE DELLE SPESE	ALLEGATO	03
TOTALE	0.4	SERVIZIO AVVOCATURA REGIONALE	6.351.377,65	4.448.424,41	10.799.802,06

R E G I O N E P U G L I A		ESERCIZIO FINANZIARIO 2012		STATO DI PREVISIONE DELLE SPESE		ALLEGATO	03
0.5		PRESIDENZA GIUNTA REGIONALE - SERVIZIO RELAZIONI ISTITUZIONALI E INTERNAL AUDIT					
U.P.B. 0.5.1		RELAZIONI ESTERNE					
NUMERO	DESCRIZIONE CAPITOLI			RESIDUI PRESUNTI €	PREVISIONI DI COMPETENZA €	PREVISIONI DI CASSA €	
0.5.1	(02 01 01)	[01 03 04 91]	RISORSE AUTONOME	SPESE CORRENTI DI AMMINISTRAZIONE			
5010	SPESE PER IL FUNZIONAMENTO DEL SERVIZIO RELAZIONI ESTERNE (ART. 45 L.R. 19/2010).			0,00	0,00	0,00	
	PREVISIONE DEF. ESERCIZIO PRECEDENTE:			50.000,00			
TOTALE U.P.B. 0.5.1 RELAZIONI ESTERNE				0,00	0,00	0,00	
TOTALE 0.5 PRESIDENZA GIUNTA REGIONALE - SERVIZIO RELAZIONI ISTITUZIONALI E INTERNAL AUDIT				0,00	0,00	0,00	

R E G I O N E P U G L I A		ESERCIZIO FINANZIARIO 2012		STATO DI PREVISIONE DELLE SPESE		ALLEGATO	03
1.0		AREA POLITICHE PER LO SVILUPPO RURALE					
U.P.B. 1.0.1		AFFARI GENERALI AREA 01					
NUMERO	DESCRIZIONE		CAPITOLI	RESIDUI PRESUNTI	PREVISIONI DI COMPETENZA	PREVISIONI DI CASSA	
				€	€	€	
1.0.1 (04 01 02)	[04 02 01 02]		RISORSE AUTONOME	SPESE CORRENTI OPERATIVE			
111022	RIMBORSO SPESE IN FAVORE DEL COMANDO REGIONALE PUGLIA DELLA GUARDIA DI FINANZA PER ATTIVITA' DI CONTROLLO SULLA SPESA PUBBLICA IN TEMA DI CONTRASTO DELLE FRODI SULLE PRODUZIONI AGROALIMENTARI PUGLIESI. (ART. 8 L.R. 10/2009)			148.133,21	250.000,00	398.133,21	
	PREVISIONE DEF. ESERCIZIO PRECEDENTE:		250.000,00				
	CAP. RESIDUI						
	PROPRI	111022 / 2010		100.000,00			
		111022 / 2011		48.133,21			
	TOTALE			148.133,21			
1.0.1 (06 01 04)	[04 02 01 01]		RISORSE AUTONOME	SPESE CORRENTI OPERATIVE			
111145	SPESE PER RICONOSCERE ALLE ORGANIZZAZIONI PROFESSIONALI AGRICOLE IL CONTRIBUTO PER I SERVIZI RESI IN ATTUAZIONE DEL PIANO DI SVILUPPO RURALE PUGLIA 2000 - 2006. DECISIONE UE N. C(2001) 479 DEL 2 MARZO 2001.			0,00	0,00	0,00	
	PREVISIONE DEF. ESERCIZIO PRECEDENTE:		60.000,00				
1.0.1 (06 01 02)	[04 02 01 04]		RISORSE VINCOLATE	SPESE CORRENTI OPERATIVE			
111157	SPESE PER L'ATTUAZIONE DEL PROGRAMMA INTERREGIONALE SISTEMA DI INTER-SCAMBIO FRA SISTEMI INFORMATIVI NEL COMPARTO AGRICOLO . L.578/96 E L. 135/97 E L.423/98.			400.000,00	0,00	400.000,00	
	PREVISIONE DEF. ESERCIZIO PRECEDENTE:		0,00				
	CAP. RESIDUI						
	DI STANZ.	111157 / 2010		400.000,00			
	TOTALE			400.000,00			
C.E. CONNESSI: 2032103							
2032110							

R E G I O N E P U G L I A E S E R C I Z I O F I N A N Z I A R I O 2 0 1 2 S T A T O D I P R E V I S I O N E D E L L E S P E S E A L L E G A T O 0 3

1.0 AREA POLITICHE PER LO SVILUPPO RURALE

U.P.B. 1.0.1 AFFARI GENERALI AREA 01

NUMERO	DESCRIZIONE	CAPITOLI	RESIDUI PRESUNTI €	PREVISIONI DI COMPETENZA €	PREVISIONI DI CASSA €
1.0.1 (02 02 14) [04 02 01 02]		RISORSE VINCOLATE			
114141	SPESE PER L'ESERCIZIO DI FUNZIONI CONNESSE ALLE INDAGINI STATISTICHE IN AGRICOLTURA. (DECISIONE CEE N.81/518).		12.914,65	0,00	12.914,65
	PREVISIONE DEF. ESERCIZIO PRECEDENTE:		0,00		
	CAP. RESIDUI				
	PROPRI	114141 / 2006	8.077,70		
		114141 / 2007	29,55		
		114141 / 2009	4.807,40		
		TOTALE	12.914,65		
	C.E. CONNESSI: 2032320				
1.0.1 (02 02 14) [04 02 01 02]		RISORSE VINCOLATE			
114142	SPESE PER LA REALIZZAZIONE DEL PROGRAMMA INTERREGIONALE PER LA RISTRUTTURAZIONE DEL SISTEMA DELLE STATISTICHE AGRARIE NAZIONALI E REGIONALI. L. N. 578/96 , L.135/97 E L.423/98.		7.357,55	0,00	7.357,55
	PREVISIONE DEF. ESERCIZIO PRECEDENTE:		0,00		
	CAP. RESIDUI				
	PROPRI	114142 / 2007	6.807,73		
		114142 / 2009	549,82		
		TOTALE	7.357,55		
	C.E. CONNESSI: 2032319				

R E G I O N E P U G L I A		ESERCIZIO FINANZIARIO 2012		STATO DI PREVISIONE DELLE SPESE		ALLEGATO	03
1.0		AREA POLITICHE PER LO SVILUPPO RURALE					
U.P.B. 1.0.1		AFFARI GENERALI AREA 01					
NUMERO	DESCRIZIONE		CAPITOLI	RESIDUI PRESUNTI	PREVISIONI DI COMPETENZA	PREVISIONI DI CASSA	
				€	€	€	
1.0.1 (04 02 01)	[04 02 01 91]		RISORSE VINCOLATE	SPESE CORRENTI OPERATIVE			
114209	SPESE PER COFINANZIAMENTO PROGRAMMI INTERREGIONALI E RETE INFORMATICA CONTABILE AGRICOLA (RICA). L.499/99				227.655,81	0,00	227.655,81
	PREVISIONE DEF. ESERCIZIO PRECEDENTE:			0,00			
CAP. RESIDUI							
PROPRI	114209	/ 2006		2.300,00			
	114209	/ 2008		39.585,47			
	114209	/ 2009		161.011,45			
	114209	/ 2010		13.940,00			
			TOTALE	216.836,92			
DI STANZ.	114209	/ 2008		10.818,89			
			TOTALE	10.818,89			
C.E. CONNESSI: 2032103							
2032110							

R E G I O N E P U G L I A E S E R C I Z I O F I N A N Z I A R I O 2 0 1 2 S T A T O D I P R E V I S I O N E D E L L E S P E S E				ALLEGATO	03
1.0		AREA POLITICHE PER LO SVILUPPO RURALE			
U.P.B. 1.0.1		AFFARI GENERALI AREA 01			
NUMERO	D E S C R I Z I O N E C A P I T O L I		RESIDUI PRESUNTI €	PREVISIONI DI COMPETENZA €	PREVISIONI DI CASSA €
1.0.1 (01 01 05)	[04 02 01 04]	RISORSE VINCOLATE	SPESE CORRENTI OPERATIVE		
114245	SPESE PER L'ESERCIZIO DELLE FUNZIONI DELEGATE DA AGEA PER L'ATTUAZIONE DELLA NORMATIVA COMUNITARIA PER LA CONCESSIONE DEGLI AIUTI DELLA POLITICA AGRICOLA COMUNE. L.165/99 E SUCC. MODIFICHE.		120.735,57	0,00	120.735,57
	PREVISIONE DEF. ESERCIZIO PRECEDENTE:		0,00		
	CAP. RESIDUI				
	PROPRI	114245 / 2006	72.224,66		
		114245 / 2007	4.585,74		
		114245 / 2008	5.607,80		
		114245 / 2009	8.073,47		
		114245 / 2010	30.243,90		
		TOTALE	120.735,57		
C.E. CONNESSI: 2032339					
TOTALE U.P.B. 1.0.1 AFFARI GENERALI AREA 01			916.796,79	250.000,00	1.166.796,79

R E G I O N E P U G L I A		ESERCIZIO FINANZIARIO 2012		STATO DI PREVISIONE DELLE SPESE		ALLEGATO	03
1.0		AREA POLITICHE PER LO SVILUPPO RURALE					
U.P.B. 1.0.2		PROGRAMMA DI SVILUPPO RURALE 2007-2013 AREA 01					
NUMERO	DESCRIZIONE		CAPITOLI	RESIDUI PRESUNTI	PREVISIONI DI COMPETENZA	PREVISIONI DI CASSA	
				€	€	€	
1.0.2	(22 01 01)	[04 02 01 91]	RISORSE AUTONOME	SPESE UNA TANTUM IN CONTO CAPITALE PER INVESTIMENTI			
1150800	QUOTA REGIONALE PER L' ATTUAZIONE DEL PROGRAMMA DI SVILUPPO RURALE (FEASR) DELLA REGIONE PUGLIA PER IL PERIODO DI PROGRAMMAZIONE 2007-2013 - DECISIONE COMMISSIONE DEL 18/02/08 - C(2008)737.			12.369.000,00	9.713.207,19	22.082.207,19	
	PREVISIONE DEF. ESERCIZIO PRECEDENTE:			21.100.000,00			
	CAP. RESIDUI						
	PROPRI	1150800	/ 2009	2.369.000,00			
		1150800	/ 2011	10.000.000,00			
		TOTALE		12.369.000,00			
1.0.2	(02 02 10)	[04 02 01 04]	RISORSE VINCOLATE	SPESE CORRENTI OPERATIVE			
1150810	SPESE DIRETTE DELLA REGIONE CONNESSE ALL'ATTUAZIONE DEL PROGRAMMA DI SVILUPPO RURALE (FEASR) 2007-2013.			6.500.505,39	3.000.000,00	9.500.505,39	
	PREVISIONE DEF. ESERCIZIO PRECEDENTE:			5.000.000,00			
	CAP. RESIDUI						
	PROPRI	1150810	/ 2009	2.587.616,56			
		1150810	/ 2010	0,01			
		1150810	/ 2011	3.330.659,85			
		TOTALE		5.918.276,42			
	DI STANZ.	1150810	/ 2011	582.228,97			
		TOTALE		582.228,97			
C.E. CONNESSI: 3062900							

R E G I O N E P U G L I A E S E R C I Z I O F I N A N Z I A R I O 2 0 1 2				S T A T O D I P R E V I S I O N E D E L L E S P E S E		ALLEGATO	03
1.0		A R E A P O L I T I C H E P E R L O S V I L U P P O R U R A L E					
U.P.B. 1.0.2		P R O G R A M M A D I S V I L U P P O R U R A L E 2 0 0 7 - 2 0 1 3 A R E A 0 1					
NUMERO	D E S C R I Z I O N E C A P I T O L I			RESIDUI PRESUNTI €	PREVISIONI DI COMPETENZA €	PREVISIONI DI CASSA €	
1.0.2 (06 02)	[04 02 01 01]	RISORSE AUTONOME		SPESE CORRENTI OPERATIVE			
1150820	PAGAMENTO IVA ED IRAP PER ATTUAZIONE DEL P.S.R 2007-2013			170.768,87	3.282.445,30	3.453.214,17	
	PREVISIONE DEF. ESERCIZIO PRECEDENTE:			5.800.000,00			
	CAP. RESIDUI						
	PROPRI	1150820	/ 2011	170.768,87			
	TOTALE			170.768,87			
1.0.2 (06 02)	[04 02 01 01]	RISORSE AUTONOME		SPESE CORRENTI OPERATIVE			
1150830	CONCESSIONE CONTRIBUTI AI CENTRI AUTORIZZATI DI ASSISTENZA AGRICOLA (C.A.A.) IN REGIME DI CONVENZIONE PER LE ATTIVITA' CONNESSE ALLA REALIZZAZIONE DEL P.S.R. 2007-2013.			150.000,00	148.473,36	298.473,36	
	PREVISIONE DEF. ESERCIZIO PRECEDENTE:			0,00			
	CAP. RESIDUI						
	PROPRI	1150830	/ 2010	150.000,00			
	TOTALE			150.000,00			
TOTALE U.P.B. 1.0.2				PROGRAMMA DI SVILUPPO RURALE 2007-2013 AREA 01	19.190.274,26	16.144.125,85	35.334.400,11
TOTALE 1.0				AREA POLITICHE PER LO SVILUPPO RURALE	20.107.071,05	16.394.125,85	36.501.196,90

R E G I O N E P U G L I A		ESERCIZIO FINANZIARIO 2012		STATO DI PREVISIONE DELLE SPESE		ALLEGATO	03
1.1		AREA POLITICHE PER LO SVILUPPO RURALE - SERVIZIO AGRICOLTURA					
U.P.B. 1.1.1		INFRASTRUTTURE RURALI, BONIFICA, IRRIGAZIONE					
NUMERO	DESCRIZIONE CAPITOLI			RESIDUI PRESUNTI €	PREVISIONI DI COMPETENZA €	PREVISIONI DI CASSA €	
1.1.1 (22 02 04)	[04 02 01 07]	RISORSE VINCOLATE		SPESE UNA TANTUM IN CONTO CAPITALE PER INVESTIMENTI			
112020	SPESA PER LA REALIZZAZIONE DI IMPIANTO IDROVORO PER IL SOLLEVAMENTO DELLE ACQUE DELLA ZONA PANTANO - LIDO AZZURRO DI TARANTO DA EROGARE AL CONSORZIO DI STORNARA E TARA SOGGETTO ATTUATORE. (L.R. 42/2008 ART.7)			2.180.400,00	0,00	2.180.400,00	
PREVISIONE DEF. ESERCIZIO PRECEDENTE:				0,00			
CAP. RESIDUI							
DI STANZ.		112020	/ 2009	2.180.400,00			
TOTALE				2.180.400,00			
C.E. CONNESSI: 2033832							
1.1.1 (22 02 04)	[04 02 01 07]	RISORSE VINCOLATE		SPESE UNA TANTUM IN CONTO CAPITALE PER INVESTIMENTI			
112025	SPESE PER RIPRISTINO DELLA RETE NEL COMPRESORIO IRRIGUO - III - LOTTO - ZONA LATO LENNE NEGLI AGRICOLI DI CASTELLANETA, PALAGIANO E PALAGIANELLO AL CONSORZIO STORNARA E TARA SOGGETTO ATTUARORE. (L.R. 42/2008 ART. 7)			100.012,86	0,00	100.012,86	
PREVISIONE DEF. ESERCIZIO PRECEDENTE:				0,00			
CAP. RESIDUI							
PROPRI		112025	/ 2009	100.012,86			
TOTALE				100.012,86			
C.E. CONNESSI: 2033832							
1.1.1 (04 02 04)	[04 02 01 07]	RISORSE AUTONOME		SPESE CORRENTI OPERATIVE			
112091	EROGAZIONE STRAORDINARIA A FAVORE DEI CONSORZI DI BONIFICA. (ART.16 L.R.14/2011 ASSESTAMENTO BILANCIO 2011)			0,00	10.000.000,00	10.000.000,00	
PREVISIONE DEF. ESERCIZIO PRECEDENTE:				11.000.000,00			

R E G I O N E P U G L I A		ESERCIZIO FINANZIARIO 2012		STATO DI PREVISIONE DELLE SPESE		ALLEGATO	03
1.1		AREA POLITICHE PER LO SVILUPPO RURALE - SERVIZIO AGRICOLTURA					
U.P.B. 1.1.1		INFRASTRUTTURE RURALI, BONIFICA, IRRIGAZIONE					
NUMERO	DESCRIZIONE CAPITOLI			RESIDUI PRESUNTI €	PREVISIONI DI COMPETENZA €	PREVISIONI DI CASSA €	
1.1.1	(22 02 04)	[04 02 01 07]	RISORSE AUTONOME	SPESE UNA TANTUM IN CONTO CAPITALE PER INVESTIMENTI			
112093	SPESA PER INTERVENTI DI SOMMA URGENZA NEL CAMPO DELLA BONIFICA ART.70 R.D. N. 350 DEL 25.5.1895.			622.262,80	495.202,41	1.117.465,21	
	PREVISIONE DEF. ESERCIZIO PRECEDENTE:			704.702,41			
	CAP. RESIDUI						
	PROPRI	112093	/ 2005	8.201,79			
		112093	/ 2007	1.908,44			
		112093	/ 2008	1.542,26			
		112093	/ 2009	15.608,82			
		112093	/ 2010	354.501,49			
		112093	/ 2011	240.500,00			
			TOTALE	622.262,80			
	CAPITOLO DI SPESA OBBLIGATORIA						
1.1.1	(04 02 04)	[04 02 01 07]	RISORSE AUTONOME	SPESE CORRENTI OPERATIVE			
112094	ULTERIORE EROGAZIONE STRAORDINARIA, IN ANTICIPAZIONE, AI CONSORZI DI BONIFICA DI TERRE DI APULIA, STORNARA E TARA, UGENTI LI FOGGI E DI ARNEO - L.R. N. 17/2005.			0,00	0,00	0,00	
	PREVISIONE DEF. ESERCIZIO PRECEDENTE:			0,00			
1.1.1	(04 02 04)	[04 02 01 91]	RISORSE AUTONOME	SPESE CORRENTI OPERATIVE			
112095	CONCORSO NELLE SPESE DI FUNZIONAMENTO DEI CONSORZI DI BONIFICA (ART.16L.R. N. 54/80).			0,00	0,00	0,00	
	PREVISIONE DEF. ESERCIZIO PRECEDENTE:			0,00			

R E G I O N E P U G L I A		ESERCIZIO FINANZIARIO 2012		STATO DI PREVISIONE DELLE SPESE		ALLEGATO	03
1.1		AREA POLITICHE PER LO SVILUPPO RURALE - SERVIZIO AGRICOLTURA					
U.P.B. 1.1.1		INFRASTRUTTURE RURALI, BONIFICA, IRRIGAZIONE					
NUMERO	DESCRIZIONE		CAPITOLI	RESIDUI PRESUNTI	PREVISIONI DI COMPETENZA	PREVISIONI DI CASSA	
				€	€	€	
1.1.1 (04 02 04)	[04 02 01 91]	RISORSE VINCOLATE		SPESE CORRENTI OPERATIVE			
112096	EROGAZIONE STRAORDINARIA, IN ANTICIPAZIONE, AI CONSORZI DI BONIFICA DI TERRE DI APULIA, STORNARA E TARA, UGENTI LI FOGGI E DI ARNEO. LR. N. 8 DEL 11/08/2005.			151.362,25	0,00	151.362,25	
	PREVISIONE DEF. ESERCIZIO PRECEDENTE:			0,00			
	CAP. RESIDUI						
	DI STANZ.	112096 / 2009		150.000,00			
		112096 / 2005		1.362,25			
		TOTALE		151.362,25			
	C.E. CONNESSI: 2032103 2032110						
1.1.1 (04 02 04)	[04 02 01 07]	RISORSE VINCOLATE		SPESE CORRENTI OPERATIVE			
112097	SPESE PER IL PAGAMENTO DEI COMPENSI AI COMMISSARI AD ACTA PER LA RIFORMULAZIONE DEI PIANI DI CLASSIFICA DEI CONSORZI DI BONIFICA. L.R. N. 8/2005.			0,00	0,00	0,00	
	PREVISIONE DEF. ESERCIZIO PRECEDENTE:			0,00			
	C.E. CONNESSI: 2032103 2032110						
1.1.1 (04 02 04)	[04 02 01 91]	RISORSE AUTONOME		SPESE CORRENTI OPERATIVE			
112098	SPESE UNA TANTUM A FAVORE DEI CONSORZI DI BONIFICA PER L'ELABORAZIONE DEI PIANI GENERALI DI BONIFICA (ART. 16 L.R. N. 22 DEL 19/07/2006).			0,00	0,00	0,00	
	PREVISIONE DEF. ESERCIZIO PRECEDENTE:			0,00			

R E G I O N E P U G L I A		ESERCIZIO FINANZIARIO 2012		STATO DI PREVISIONE DELLE SPESE		ALLEGATO	03
1.1		AREA POLITICHE PER LO SVILUPPO RURALE - SERVIZIO AGRICOLTURA					
U.P.B. 1.1.1		INFRASTRUTTURE RURALI, BONIFICA, IRRIGAZIONE					
NUMERO	DESCRIZIONE	CAPITOLI	RESIDUI PRESUNTI €	PREVISIONI DI COMPETENZA €	PREVISIONI DI CASSA €		
1.1.1 (02 02 10)	[04 02 01 07]	RISORSE AUTONOME	SPESE CORRENTI OPERATIVE				
112099	SPESA PER COMPENSI AL COMMISSARIO AD ACTA E STRUTTURA DI SUPPORTO PER I PAGAMENTI PREVISTI DALL'ART. 1 DELLA L.R. N.8/2006		7.030,00	20.000,00	27.030,00		
	PREVISIONE DEF. ESERCIZIO PRECEDENTE:		14.650,00				
	CAP. RESIDUI						
	PROPRI	112099 / 2011	7.030,00				
		TOTALE	7.030,00				
1.1.1 (04 02 04)	[04 02 01 01]	RISORSE AUTONOME	SPESE CORRENTI OPERATIVE				
112100	CONTRIBUTO REGIONALE PER INTERVENTI DI MANUTENZIONE ORDINARIA REALIZZATI DAI CONSORZI DI BONIFICA - (D.LVO.143/97) (ART. L.R. LEGGE BILANCIO 2012)		0,00	1.000.000,00	1.000.000,00		
	PREVISIONE DEF. ESERCIZIO PRECEDENTE:						
1.1.1 (22 02 04)	[04 02 01 01]	RISORSE AUTONOME	SPESE UNA TANTUM IN CONTO CAPITALE PER INVESTIMENTI				
112105	CONTRIBUTO REGIONALE PER INTERVENTI DI MANUTENZIONE STRAORDINARIA REALIZZATI DAI CONSORZI DI BONIFICA - (D.LVO.143/97) (ART. L.R. LEGGE BILANCIO 2012)		0,00	1.000.000,00	1.000.000,00		
	PREVISIONE DEF. ESERCIZIO PRECEDENTE:						
1.1.1 (04 02 04)	[04 02 01 07]	RISORSE AUTONOME	SPESE CORRENTI OPERATIVE				
131006	SPESE RELATIVE AI CONSUMI ENERGETICI DEL CONSORZIO DI BONIFICA TERRE DI APULIA (L.R. 14/2004).		0,00	0,00	0,00		
	PREVISIONE DEF. ESERCIZIO PRECEDENTE:		0,00				

R E G I O N E P U G L I A		ESERCIZIO FINANZIARIO 2012		STATO DI PREVISIONE DELLE SPESE		ALLEGATO	03
1.1		AREA POLITICHE PER LO SVILUPPO RURALE - SERVIZIO AGRICOLTURA					
U.P.B. 1.1.1		INFRASTRUTTURE RURALI, BONIFICA, IRRIGAZIONE					
NUMERO	DESCRIZIONE CAPITOLI			RESIDUI PRESUNTI	PREVISIONI DI COMPETENZA	PREVISIONI DI CASSA	
				€	€	€	
1.1.1	(04 02 04)	[04 02 01 07]	RISORSE VINCOLATE	SPESE CORRENTI OPERATIVE			
131008	SPESE IN FAVORE DEI CONSORZI DI BONIFICA PER MANUTENZIONE ORDINARIA OPERE DI BONIFICA E IRRIGAZIONE. LL.RR. 54/80 E 42/85.			29.059.184,62	0,00	29.059.184,62	
	PREVISIONE DEF. ESERCIZIO PRECEDENTE:			6.407,95			
	CAP. RESIDUI						
	PROPRI	131008	/ 2006	142.483,77			
		131008	/ 2007	1.601.954,93			
		131008	/ 2008	2.982.066,04			
		131008	/ 2009	1.949.294,44			
		TOTALE		6.675.799,18			
	DI STANZ.	131008	/ 2009	8.000.000,00			
		131008	/ 2008	2.835.998,80			
		131008	/ 2006	570.029,45			
		131008	/ 2007	2.973.936,28			
		131008	/ 2005	3.420,91			
		131008	/ 2010	8.000.000,00			
		TOTALE		22.383.385,44			
	C.E. CONNESSI: 2032103						
	2032110						
1.1.1	(04 01 02)	[04 02 01 07]	RISORSE AUTONOME	SPESE CORRENTI OPERATIVE			
131010	MANUTENZIONE ORDINARIA ED ESERCIZIO DELLE OPERE PUBBLICHE DI BONIFICA ED IRRIGAZIONE (ART.13 DELLA L.R. N.54/80).			0,00	0,00	0,00	
	PREVISIONE DEF. ESERCIZIO PRECEDENTE:			0,00			

R E G I O N E P U G L I A		ESERCIZIO FINANZIARIO 2012		STATO DI PREVISIONE DELLE SPESE		ALLEGATO	03
1.1		AREA POLITICHE PER LO SVILUPPO RURALE - SERVIZIO AGRICOLTURA					
U.P.B. 1.1.1		INFRASTRUTTURE RURALI, BONIFICA, IRRIGAZIONE					
NUMERO	D E S C R I Z I O N E	C A P I T O L I	RESIDUI PRESUNTI €	PREVISIONI DI COMPETENZA €	PREVISIONI DI CASSA €		
1.1.1	(04 02 04)	[04 02 01 07]	RISORSE AUTONOME	SPESE CORRENTI OPERATIVE			
131011	SOMME DA EROGARE SOTTOFORMA DI ANTICIPAZIONI AI CONSORZI DI BONIFICA PER I PAGAMENTI FINALIZZATI ALLA CHIUSURA DELLE CONCESSIONI (L.R. 32/2001).			0,00	0,00		0,00
	PREVISIONE DEF. ESERCIZIO PRECEDENTE:		0,00				
1.1.1	(22 01 01)	[04 02 01 07]	RISORSE AUTONOME	SPESE UNA TANTUM IN CONTO CAPITALE PER INVESTIMENTI			
131012	MANUTENZIONE STRAORDINARIA OPERE PUBBLICHE DI BONIFICA ED IRRIGAZIONE ART. 13 L.R. 54/80			0,00	0,00		0,00
	PREVISIONE DEF. ESERCIZIO PRECEDENTE:		0,00				

R E G I O N E P U G L I A E S E R C I Z I O F I N A N Z I A R I O 2 0 1 2 S T A T O D I P R E V I S I O N E D E L L E S P E S E A L L E G A T O 0 3

1.1 A R E A P O L I T I C H E P E R L O S V I L U P P O R U R A L E - S E R V I Z I O A G R I C O L T U R A

U.P.B. 1.1.1 I N F R A S T R U T T U R E R U R A L I , B O N I F I C A , I R R I G A Z I O N E

NUMERO	DESCRIZIONE		CAPITOLI	RESIDUI PRESUNTI €	PREVISIONI DI COMPETENZA €	PREVISIONI DI CASSA €
1.1.1 (22 02 04)	[04 02 01 07]		RISORSE VINCOLATE	SPESE UNA TANTUM IN CONTO CAPITALE PER INVESTIMENTI		
131014	TRASFERIMENTO AI CONSORZI DI BONIFICA DI RISORSE PER MANUTENZIONE E INTERVENTI STRAORDINARI DI OPERE DI BONIFICA IVI COMPRESSE QUELLE DANNEGGIATE DALLE ALLUVIONI. LL.RR. 54/80 E 42/85.			21.018.446,45	0,00	21.018.446,45
	PREVISIONE DEF. ESERCIZIO PRECEDENTE:			0,00		
	CAP. RESIDUI					
	PROPRI	131014	/ 2003	144.975,37		
		131014	/ 2004	426.639,21		
		131014	/ 2005	938.191,96		
		131014	/ 2006	4.419,17		
		131014	/ 2007	1.529.509,13		
		131014	/ 2008	1.177.727,53		
		131014	/ 2009	2.293.813,10		
		131014	/ 2010	391.485,00		
			TOTALE	6.906.760,47		
	DI STANZ.	131014	/ 2009	5.449.690,00		
		131014	/ 2010	5.500.000,00		
		131014	/ 2008	1.531.400,00		
		131014	/ 2006	31.142,88		
		131014	/ 2007	1.553.500,00		
		131014	/ 2005	45.953,10		
			TOTALE	14.111.685,98		

C.E. CONNESSI: 2032103
2032110

R E G I O N E P U G L I A		ESERCIZIO FINANZIARIO 2012		STATO DI PREVISIONE DELLE SPESE		ALLEGATO	03
1.1		AREA POLITICHE PER LO SVILUPPO RURALE - SERVIZIO AGRICOLTURA					
U.P.B. 1.1.1		INFRASTRUTTURE RURALI, BONIFICA, IRRIGAZIONE					
NUMERO	DESCRIZIONE	CAPITOLI	RESIDUI PRESUNTI €	PREVISIONI DI COMPETENZA €	PREVISIONI DI CASSA €		
1.1.1	(22 01 01)	[04 02 01 07]	RISORSE AUTONOME	SPESE UNA TANTUM IN CONTO CAPITALE PER INVESTIMENTI			
131020	OPERE DI BONIFICA DA ATTUARSI AI SENSI DELLA L.R. N.54/80			0,00	0,00		0,00
	PREVISIONE DEF. ESERCIZIO PRECEDENTE:		0,00				
1.1.1	(22 01 01)	[04 02 01 07]	RISORSE AUTONOME	SPESE UNA TANTUM IN CONTO CAPITALE PER INVESTIMENTI			
131025	SPESE PER ONERI CONNESSI ALLA REVISIONE PREZZI CONTRATTUALI E APPROVAZIONE VARIANTI SUPPLETTIVE PER OPERE DI BONIFICA APPROVATE IN ATTUAZIONE L.R.54/80.			0,00	0,00		0,00
	PREVISIONE DEF. ESERCIZIO PRECEDENTE:		0,00				
1.1.1	(04 02 04)	[04 02 01 07]	RISORSE AUTONOME	SPESE CORRENTI OPERATIVE			
131035	SPESA PER MANUTENZIONE ED ESERCIZIO ACQUEDOTTO RURALE DELLA MURGIA BARESE E TARANTINA. L.R. N. 54/80.			0,00	0,00		0,00
	PREVISIONE DEF. ESERCIZIO PRECEDENTE:		0,00				

R E G I O N E P U G L I A			ESERCIZIO FINANZIARIO 2012		STATO DI PREVISIONE DELLE SPESE		ALLEGATO	03
1.1			AREA POLITICHE PER LO SVILUPPO RURALE - SERVIZIO AGRICOLTURA					
U.P.B. 1.1.1			INFRASTRUTTURE RURALI, BONIFICA, IRRIGAZIONE					
NUMERO	DESCRIZIONE		CAPITOLI		RESIDUI PRESUNTI €	PREVISIONI DI COMPETENZA €	PREVISIONI DI CASSA €	
1.1.1 (22 02 04)	[04 02 01]		RISORSE VINCOLATE		SPESA UNA TANTUM IN CONTO CAPITALE PER INVESTIMENTI			
131036	TRASFERIMENTI AI CONSORZI DI BONIFICA PER INTERVENTI DI ADEGUAMENTO DELLE RETI IRRIGUE ESISTENTI - L.R. 54/80 E 42/85.				627.691,54	0,00	627.691,54	
	PREVISIONE DEF. ESERCIZIO PRECEDENTE:			60.577,16				
	CAP. RESIDUI							
	PROPRI	131036 / 2008		161.682,31				
		131036 / 2009		445.808,11				
		131036 / 2011		15.150,00				
			TOTALE	622.640,42				
	DI STANZ.	131036 / 2008		5.051,12				
			TOTALE	5.051,12				
	C.E. CONNESSI: 2032103 2032110							
1.1.1 (22 01 01)	[04 02 01 07]		RISORSE VINCOLATE		SPESA UNA TANTUM IN CONTO CAPITALE PER INVESTIMENTI			
131045	SPESA PER L'ATTUAZIONE, CON LA NORMATIVA DI CUI ALLA L.R.54/80, DEGLI INTERVENTI PREVISTI DAL PIANO DI SVILUPPO PER L'IRRIGAZIONE. 1 STRALCIOPROGRAMMA APPROVATO DAL CONSIGLIO REG.LE CON DELIBERAN.773/27.4.88. INAPPLICAZIONE DELLA LEGGE N.64/86 CONCERNENTE L'INTERVENTO STRAORDINARIO NEL MEZZOGIORNO.				0,00	0,00	0,00	
	PREVISIONE DEF. ESERCIZIO PRECEDENTE:			0,00				
	C.E. CONNESSI: 2053414							
1.1.1 (22 02 02)	[04 02 01 91]		RISORSE AUTONOME		SPESA UNA TANTUM IN CONTO CAPITALE PER INVESTIMENTI			
131110	INTERVENTI PER IL PIANO DI VALORIZZAZIONE, UTILIZZAZIONE E SALVAGUARDIA DELLE LAGUNE DI LESINA E VARANO. L.R.23/5/80 N.50.				0,00	0,00	0,00	
	PREVISIONE DEF. ESERCIZIO PRECEDENTE:			0,00				
TOTALE U.P.B. 1.1.1			INFRASTRUTTURE RURALI, BONIFICA,		53.766.390,52	12.515.202,41	66.281.592,93	

R E G I O N E P U G L I A E S E R C I Z I O F I N A N Z I A R I O 2 0 1 2 S T A T O D I P R E V I S I O N E D E L L E S P E S E A L L E G A T O 0 3

1.1 A R E A P O L I T I C H E P E R L O S V I L U P P O R U R A L E - S E R V I Z I O A G R I C O L T U R A

U.P.B. 1.1.1 I N F R A S T R U T T U R E R U R A L I , B O N I F I C A , I R R I G A Z I O N E

NUMERO	D E S C R I Z I O N E	C A P I T O L I	RESIDUI PRESUNTI €	PREVISIONI DI COMPETENZA €	PREVISIONI DI CASSA €
--------	-----------------------	-----------------	--------------------------	----------------------------------	-----------------------------

TOTALE U.P.B.		IRRIGAZIONE			
---------------	--	-------------	--	--	--

R E G I O N E P U G L I A E S E R C I Z I O F I N A N Z I A R I O 2 0 1 2 S T A T O D I P R E V I S I O N E D E L L E S P E S E A L L E G A T O 0 3

1.1 A R E A P O L I T I C H E P E R L O S V I L U P P O R U R A L E - S E R V I Z I O A G R I C O L T U R A

U.P.B. 1.1.2 P O R 2 0 0 0 - 2 0 0 6 A G R I C O L T U R A - F O N D O F E O G A

NUMERO	D E S C R I Z I O N E	C A P I T O L I	RESIDUI PRESUNTI €	PREVISIONI DI COMPETENZA €	PREVISIONI DI CASSA €
1.1.2 (22 02 04)	[04 02 01 07]	RISORSE VINCOLATE	SPESE UNA TANTUM IN CONTO CAPITALE PER INVESTIMENTI		
1092102	COFINANZIAMENTO COMUNITARIO E STATALE PER L'ATTUAZIONE DELLA MISURA 1.2 RISORSE IDRICHE PER LE AREE RURALI E PER L'AGRICOLTURA (ART. 33 REG. CE N. 1257/99, TRATTINI 8 E 9) DEL P.O.R. 2000-2006. OBIETTIVO 1 - FEOGA.		1.729.149,56	0,00	1.729.149,56
	PREVISIONE DEF. ESERCIZIO PRECEDENTE:		0,00		
	CAP. RESIDUI				
	PROPRI	1092102 / 2002	113.730,65		
		1092102 / 2004	459.998,68		
		1092102 / 2005	212.941,04		
		1092102 / 2006	122.108,16		
		1092102 / 2007	336.284,29		
		1092102 / 2008	50.525,35		
		1092102 / 2010	294.000,00		
		TOTALE	1.589.588,17		
	DI STANZ.	1092102 / 2010	139.561,39		
		TOTALE	139.561,39		
	C.E. CONNESSI: 2053441				
	2053442				

R E G I O N E P U G L I A E S E R C I Z I O F I N A N Z I A R I O 2 0 1 2 S T A T O D I P R E V I S I O N E D E L L E S P E S E A L L E G A T O 0 3

1.1 A R E A P O L I T I C H E P E R L O S V I L U P P O R U R A L E - S E R V I Z I O A G R I C O L T U R A

U.P.B. 1.1.2 P O R 2 0 0 0 - 2 0 0 6 A G R I C O L T U R A - F O N D O F E O G A

NUMERO	D E S C R I Z I O N E	C A P I T O L I	RESIDUI PRESUNTI €	PREVISIONI DI COMPETENZA €	PREVISIONI DI CASSA €
1.1.2 (22 02 04) [05 04 01 04]		RISORSE VINCOLATE			
1092104	COFINANZIAMENTO COMUNITARIO E STATALE PER L'ATTUAZIONE DELLA MISURA 1.4 SISTEMAZIONI AGRARIE ED IDRAULICO-FORESTALI ESTENSIVE PER LA DIFESA DEL SUOLO (ART. 33 REG. CE N. 1257/99, TRATTINI 11 E 12) DEL P.O.R. 2000-2006. OBIETTIVO 1 - FEOGA.		255.444,40	0,00	255.444,40
	PREVISIONE DEF. ESERCIZIO PRECEDENTE:		0,00		
	CAP. RESIDUI				
	PROPRI	1092104 / 2003	0,00		
		1092104 / 2007	0,00		
		TOTALE	0,00		
	DI STANZ.	1092104 / 2009	3.034,18		
		1092104 / 2010	252.410,22		
		TOTALE	255.444,40		
	C.E. CONNESSI: 2053441				
	2053442				

R E G I O N E P U G L I A E S E R C I Z I O F I N A N Z I A R I O 2 0 1 2 S T A T O D I P R E V I S I O N E D E L L E S P E S E A L L E G A T O 0 3

1.1 A R E A P O L I T I C H E P E R L O S V I L U P P O R U R A L E - S E R V I Z I O A G R I C O L T U R A

U.P.B. 1.1.2 P O R 2 0 0 0 - 2 0 0 6 A G R I C O L T U R A - F O N D O F E O G A

NUMERO	D E S C R I Z I O N E	C A P I T O L I	RESIDUI PRESUNTI €	PREVISIONI DI COMPETENZA €	PREVISIONI DI CASSA €
1.1.2 (22 02 04)	[05 04 01 01]	RISORSE VINCOLATE			
		SPESA UNA TANTUM IN CONTO CAPITALE PER INVESTIMENTI			
1092107	COFINANZIAMENTO COMUNITARIO E STATALE PER L'ATTUAZIONE DELLA MISURA 1.7 INCREMENTO E GESTIONE DEI BOSCHI E TUTELA DELLA BIODIVERSITÀ DEL PATRIMONIO FORESTALE (ART. 30 REG. CE N. 1257/99) DEL P.O.R. 2000-2006. OBIETTIVO 1 - FEOGA.		5.361.743,26	0,00	6.334.147,77
	PREVISIONE DEF. ESERCIZIO PRECEDENTE:		0,00		
	CAP. RESIDUI				
	PROPRI	1092107 / 2004	27.425,73		
		1092107 / 2005	9.642,16		
		1092107 / 2006	124.030,81		
		1092107 / 2007	4.148.218,51		
		1092107 / 2008	203.398,13		
		1092107 / 2009	6.913,78		
		TOTALE	4.519.629,12		
	DI STANZ.	1092107 / 2006	842.114,14		
		TOTALE	842.114,14		
	C.E. CONNESSI: 2053441				
	2053442				

R E G I O N E P U G L I A E S E R C I Z I O F I N A N Z I A R I O 2 0 1 2 S T A T O D I P R E V I S I O N E D E L L E S P E S E A L L E G A T O 0 3

1.1 A R E A P O L I T I C H E P E R L O S V I L U P P O R U R A L E - S E R V I Z I O A G R I C O L T U R A

U.P.B. 1.1.2 P O R 2 0 0 0 - 2 0 0 6 A G R I C O L T U R A - F O N D O F E O G A

NUMERO	D E S C R I Z I O N E	C A P I T O L I	RESIDUI PRESUNTI €	PREVISIONI DI COMPETENZA €	PREVISIONI DI CASSA €
1.1.2 (22 02 04)	[04 02 01 04]	RISORSE VINCOLATE	SPESE UNA TANTUM IN CONTO CAPITALE PER INVESTIMENTI		
1092202	COFINANZIAMENTO COMUNITARIO E STATALE PER L'ATTUAZIONE DELLA MISURA 2.2 TUTELA E VALORIZZAZIONE DEL PATRIMONIO RURALE (ART. 33 REG. CE N. 1257/99, TRATTINO 6) DEL P.O.R. 2000-2006. OBIETTIVO 1 - FEOGA.		11.373,72	0,00	11.373,72
	PREVISIONE DEF. ESERCIZIO PRECEDENTE:		0,00		
	CAP. RESIDUI				
	PROPRI	1092202 / 2006	0,00		
		1092202 / 2007	0,00		
		1092202 / 2008	0,00		
		TOTALE	0,00		
	DI STANZ.	1092202 / 2010	138,75		
		1092202 / 2008	1.776,00		
		1092202 / 2007	9.458,97		
		TOTALE	11.373,72		
C.E. CONNESSI: 2053441					
2053442					

R E G I O N E P U G L I A E S E R C I Z I O F I N A N Z I A R I O 2 0 1 2 S T A T O D I P R E V I S I O N E D E L L E S P E S E A L L E G A T O 0 3

1.1 A R E A P O L I T I C H E P E R L O S V I L U P P O R U R A L E - S E R V I Z I O A G R I C O L T U R A

U.P.B. 1.1.2 P O R 2 0 0 0 - 2 0 0 6 A G R I C O L T U R A - F O N D O F E O G A

NUMERO	D E S C R I Z I O N E	C A P I T O L I	RESIDUI PRESUNTI €	PREVISIONI DI COMPETENZA €	PREVISIONI DI CASSA €
1.1.2 (23 01 01) [04 02 01 04]		RISORSE VINCOLATE		SPESE UNA TANTUM IN CONTO CAPITALE PER INVESTIMENTI	
1092403	COFINANZIAMENTO COMUNITARIO E STATALE PER L'ATTUAZIONE DELLA MISURA 4.3 INVESTIMENTI NELLE AZIENDE AGRICOLE DEL P.O.R. 2000-2006. OBIETTIVO 1 - FEOGA.		1.841.984,66	0,00	1.841.984,66
	PREVISIONE DEF. ESERCIZIO PRECEDENTE:		0,00		
	CAP. RESIDUI				
	DI STANZ.	1092403 / 2009	127.517,03		
		1092403 / 2010	1.714.467,63		
		TOTALE	1.841.984,66		
	C.E. CONNESSI: 2053441 2053442				
1.1.2 (23 01 01) [04 02 01 04]		RISORSE VINCOLATE		SPESE UNA TANTUM IN CONTO CAPITALE PER INVESTIMENTI	
1092404	COFINANZIAMENTO COMUNITARIO E STATALE PER L'ATTUAZIONE DELLA MISURA 4.4 INSEDIAMENTO DI GIOVANI AGRICOLTORI DEL P.O.R. 2000-2006. OBIETTIVO 1 - FEOGA.		416.293,61	0,00	416.293,61
	PREVISIONE DEF. ESERCIZIO PRECEDENTE:		0,00		
	CAP. RESIDUI				
	DI STANZ.	1092404 / 2009	75.227,34		
		1092404 / 2010	341.066,27		
		TOTALE	416.293,61		
	C.E. CONNESSI: 2053441 2053442				

R E G I O N E P U G L I A E S E R C I Z I O F I N A N Z I A R I O 2 0 1 2 S T A T O D I P R E V I S I O N E D E L L E S P E S E				ALLEGATO	03	
1.1		AREA POLITICHE PER LO SVILUPPO RURALE - SERVIZIO AGRICOLTURA				
U.P.B. 1.1.2		POR 2000 - 2006 AGRICOLTURA - FONDO FEOGA				
NUMERO	DESCRIZIONE		CAPITOLI	RESIDUI PRESUNTI €	PREVISIONI DI COMPETENZA €	PREVISIONI DI CASSA €
1.1.2	(23 01 01)	[04 02 01 04]	RISORSE VINCOLATE	SPESE UNA TANTUM IN CONTO CAPITALE PER INVESTIMENTI		
1092405	COFINANZIAMENTO COMUNITARIO E STATALE PER L'ATTUAZIONE DELLA MISURA 4.5 MIGLIORAMENTO DELLE STRUTTURE DI TRASFORMAZIONE DEI PRODOTTI AGRICOLI DEL P.O.R. 2000-2006. OBIETTIVO 1 - FEOGA.			42.309.458,44	0,00	42.309.458,44
	PREVISIONE DEF. ESERCIZIO PRECEDENTE:			0,00		
	CAP. RESIDUI					
	PROPRI	1092405 / 2003		952.118,54		
		1092405 / 2004		206.076,89		
		1092405 / 2006		65.746,44		
		1092405 / 2007		40.381,56		
		1092405 / 2008		526.758,50		
		1092405 / 2009		0,00		
		1092405 / 2010		38.056.137,27		
		TOTALE		39.847.219,20		
	DI STANZ.	1092405 / 2010		2.462.239,24		
		TOTALE		2.462.239,24		
	C.E. CONNESSI: 2053441 2053442					
1.1.2	(23 02 01)	[04 02 02 91]	RISORSE VINCOLATE	SPESE UNA TANTUM IN CONTO CAPITALE PER INVESTIMENTI		
1092406	COFINANZIAMENTO COMUNITARIO E STATALE PER L'ATTUAZIONE DELLA MISURA 4.6 SILVICOLTURA DEL P.O.R. 2000-2006. OBIETTIVO 1 - FEOGA.			0,00	0,00	0,00
	PREVISIONE DEF. ESERCIZIO PRECEDENTE:			0,00		
	C.E. CONNESSI: 2053441 2053442					

R E G I O N E P U G L I A		ESERCIZIO FINANZIARIO 2012		STATO DI PREVISIONE DELLE SPESE		ALLEGATO	03
1.1		AREA POLITICHE PER LO SVILUPPO RURALE - SERVIZIO AGRICOLTURA					
U.P.B. 1.1.2		POR 2000 - 2006 AGRICOLTURA - FONDO FEOGA					
NUMERO	DESCRIZIONE		CAPITOLI	RESIDUI PRESUNTI	PREVISIONI DI COMPETENZA	PREVISIONI DI CASSA	
				€	€	€	
1.1.2 (23 01 01)	[04 02 01 04]	RISORSE VINCOLATE		SPESE UNA TANTUM IN CONTO CAPITALE PER INVESTIMENTI			
1092407	COFINANZIAMENTO COMUNITARIO E STATALE PER L'ATTUAZIONE DELLA MISURA 4.7 AIUTI DI AVVIAMENTO PER L'ASSISTENZA ALLA GESTIONE DELLE AZIENDE AGRICOLE DEL P.O.R. 2000-2006. OBIETTIVO 1 - FEOGA.			180,01	0,00	180,01	
	PREVISIONE DEF. ESERCIZIO PRECEDENTE:			0,00			
	CAP. RESIDUI						
	PROPRI	1092407	/ 2003	180,01			
		TOTALE		180,01			
C.E. CONNESSI: 2053441							
2053442							
1.1.2 (23 01 01)	[04 02 01 04]	RISORSE VINCOLATE		SPESE UNA TANTUM IN CONTO CAPITALE PER INVESTIMENTI			
1092408	COFINANZIAMENTO COMUNITARIO E STATALE PER L'ATTUAZIONE DELLA MISURA 4.8 COMMERCIALIZZAZIONE DEI PRODOTTI AGRICOLI DI QUALITÀ DEL P.O.R. 2000-2006. OBIETTIVO 1 - FEOGA.			191.195,94	0,00	191.195,94	
	PREVISIONE DEF. ESERCIZIO PRECEDENTE:			0,00			
	CAP. RESIDUI						
	PROPRI	1092408	/ 2003	28.757,30			
		1092408	/ 2005	93.223,63			
		1092408	/ 2008	2.035,00			
		TOTALE		124.015,93			
	DI STANZ.	1092408	/ 2009	49.867,70			
		1092408	/ 2010	17.312,31			
		TOTALE		67.180,01			
C.E. CONNESSI: 2053441							
2053442							

R E G I O N E P U G L I A E S E R C I Z I O F I N A N Z I A R I O 2 0 1 2 S T A T O D I P R E V I S I O N E D E L L E S P E S E A L L E G A T O 0 3

1.1 A R E A P O L I T I C H E P E R L O S V I L U P P O R U R A L E - S E R V I Z I O A G R I C O L T U R A

U.P.B. 1.1.2 P O R 2 0 0 0 - 2 0 0 6 A G R I C O L T U R A - F O N D O F E O G A

NUMERO	D E S C R I Z I O N E	C A P I T O L I	RESIDUI PRESUNTI €	PREVISIONI DI COMPETENZA €	PREVISIONI DI CASSA €
1.1.2 (23 01 01)	[04 02 01 91]	RISORSE VINCOLATE			
		SPESE UNA TANTUM IN CONTO CAPITALE PER INVESTIMENTI			
1092409	COFINANZIAMENTO COMUNITARIO E STATALE PER L'ATTUAZIONE DELLA MISURA 4.9 DIVERSIFICAZIONE DELLE ATTIVITÀ DELLE IMPRESE AGRICOLE DEL P.O.R. 2000-2006. OBIETTIVO 1 - FEOGA.		0,00	0,00	0,00
	PREVISIONE DEF. ESERCIZIO PRECEDENTE:		0,00		
	CAP. RESIDUI				
	PROPRI	1092409 / 2007	0,00		
		1092409 / 2008	0,00		
		TOTALE	0,00		
C.E. CONNESSI: 2053441					
2053442					

R E G I O N E P U G L I A		ESERCIZIO FINANZIARIO 2012		STATO DI PREVISIONE DELLE SPESE		ALLEGATO	03
1.1		AREA POLITICHE PER LO SVILUPPO RURALE - SERVIZIO AGRICOLTURA					
U.P.B. 1.1.2		POR 2000 - 2006 AGRICOLTURA - FONDO FEOGA					
NUMERO	DESCRIZIONE		CAPITOLI	RESIDUI PRESUNTI	PREVISIONI DI COMPETENZA	PREVISIONI DI CASSA	
				€	€	€	
1.1.2	(22 02 02)	[04 02 01 91]	RISORSE VINCOLATE	SPESE UNA TANTUM IN CONTO CAPITALE PER INVESTIMENTI			
1092410	COFINANZIAMENTO COMUNITARIO E STATALE PER L'ATTUAZIONE DELLA MISURA 4.10 INFRASTRUTTURE RURALI DEL P.O.R. 2000-2006. OBIETTIVO 1 - FEOGA.			1.174.334,45	0,00	1.174.334,45	
	PREVISIONE DEF. ESERCIZIO PRECEDENTE:			0,00			
	CAP. RESIDUI						
	PROPRI	1092410 / 2001		0,00			
		1092410 / 2003		0,00			
		1092410 / 2004		0,00			
		1092410 / 2005		0,00			
		1092410 / 2010		1.172.912,11			
			TOTALE	1.172.912,11			
	DI STANZ.	1092410 / 2010		1.422,34			
			TOTALE	1.422,34			
	C.E. CONNESSI: 2053441 2053442						
1.1.2	(23 01 01)	[04 02 01 04]	RISORSE VINCOLATE	SPESE UNA TANTUM IN CONTO CAPITALE PER INVESTIMENTI			
1092411	COFINANZIAMENTO COMUNITARIO E STATALE PER L'ATTUAZIONE DELLA MISURA 4.11 MISURE IN CORSO DEL P.O.R. 2000-2006. OBIETTIVO 1 - FEOGA.			0,00	0,00	0,00	
	PREVISIONE DEF. ESERCIZIO PRECEDENTE:			0,00			
	C.E. CONNESSI: 2053441 2053442						

R E G I O N E P U G L I A		ESERCIZIO FINANZIARIO 2012		STATO DI PREVISIONE DELLE SPESE		ALLEGATO	03
1.1		AREA POLITICHE PER LO SVILUPPO RURALE - SERVIZIO AGRICOLTURA					
U.P.B. 1.1.2		POR 2000 - 2006 AGRICOLTURA - FONDO FEOGA					
NUMERO	DESCRIZIONE CAPITOLI			RESIDUI PRESUNTI €	PREVISIONI DI COMPETENZA €	PREVISIONI DI CASSA €	
1.1.2 (23 01 01)	[04 02 01 04]	RISORSE VINCOLATE		SPESE UNA TANTUM IN CONTO CAPITALE PER INVESTIMENTI			
1092421	COFINANZIAMENTO COMUNITARIO E STATALE PER L'ATTUAZIONE DELLA MISURA 4.21 CONSOLIDAMENTO ED INNOVAZIONE DELLE COMPETENZE TECNICHE DEGLI IMPRENDITORI AGRICOLI E OPERATORI DEL SETTORE DEL POR 2000-2006 OBIETTIVO 1 FEOGA			0,00	0,00	0,00	
	PREVISIONE DEF. ESERCIZIO PRECEDENTE:			0,00			
	CAP. RESIDUI						
	PROPRI	1092421	/ 2008	0,00			
				TOTALE	0,00		
	C.E. CONNESSI: 2053441 2053442						
1.1.2 (23 01 01)	[04 02 01 04]	RISORSE VINCOLATE		SPESE UNA TANTUM IN CONTO CAPITALE PER INVESTIMENTI			
1092422	COFINANZIAMENTO COMUNITARIO E STATALE PER L'ATTUAZIONE DELLA MISURA 4.22 RICOSTITUZIONE DEL PATRIMONIO AZIENDALE DANNEGGIATO DA AVVERSITÀ ATMOSFERICHE DEL POR 2000-2006 OBIETTIVO 1 FEOGA			334.792,96	0,00	334.792,96	
	PREVISIONE DEF. ESERCIZIO PRECEDENTE:			0,00			
	CAP. RESIDUI						
	DI STANZ.	1092422	/ 2009	333.635,49			
		1092422	/ 2005	1.157,47			
				TOTALE	334.792,96		
	C.E. CONNESSI: 2053441 2053442						

R E G I O N E P U G L I A		ESERCIZIO FINANZIARIO 2012		STATO DI PREVISIONE DELLE SPESE		ALLEGATO	03
1.1		AREA POLITICHE PER LO SVILUPPO RURALE - SERVIZIO AGRICOLTURA					
U.P.B. 1.1.2		POR 2000 - 2006 AGRICOLTURA - FONDO FEOGA					
NUMERO	DESCRIZIONE		CAPITOLI	RESIDUI PRESUNTI	PREVISIONI DI COMPETENZA	PREVISIONI DI CASSA	
				€	€	€	
1.1.2 (23 01 01)	[04 02 01 04]	RISORSE VINCOLATE		SPESE UNA TANTUM IN CONTO CAPITALE PER INVESTIMENTI			
1092423	COFINANZIAMENTO COMUNITARIO E STATALE PER L'ATTUAZIONE DELLA MISURA 4.23 INTERVENTI PER LA CAPITALIZZAZIONE ED IL CONSOLIDAMENTO FINANZIARIO DEL SISTEMA DELLE IMPRESE AGRICOLE DEL POR 2000-2006 OBIETTIVO 1 FEOGA			2.741.240,01	0,00	2.741.240,01	
	PREVISIONE DEF. ESERCIZIO PRECEDENTE:			0,00			
	CAP. RESIDUI						
	DI STANZ.	1092423 / 2009		2.741.240,01			
			TOTALE	2.741.240,01			
C.E. CONNESSI: 2053441 2053442							
1.1.2 (23 01 01)	[04 02 03 02]	RISORSE VINCOLATE		SPESE UNA TANTUM IN CONTO CAPITALE PER INVESTIMENTI			
1094412	COFINANZIAMENTO COMUNITARIO E STATALE PER L'ATTUAZIONE DELLA MISURA 4.12 MIGLIORAMENTO DELLA PRODUZIONE ITTICA DEL P.O.R. 2000-2006. OBIETTIVO 1 - SFOP.			1.055.642,34	0,00	1.055.642,34	
	PREVISIONE DEF. ESERCIZIO PRECEDENTE:			0,00			
	CAP. RESIDUI						
	PROPRI	1094412 / 2002		411.375,41			
		1094412 / 2004		204.211,20			
		1094412 / 2005		41.582,55			
			TOTALE	657.169,16			
	DI STANZ.	1094412 / 2010		45.930,70			
		1094412 / 2006		352.542,48			
			TOTALE	398.473,18			
C.E. CONNESSI: 2053443 2053444							

R E G I O N E P U G L I A E S E R C I Z I O F I N A N Z I A R I O 2 0 1 2 S T A T O D I P R E V I S I O N E D E L L E S P E S E A L L E G A T O 0 3

1.1 A R E A P O L I T I C H E P E R L O S V I L U P P O R U R A L E - S E R V I Z I O A G R I C O L T U R A

U.P.B. 1.1.2 P O R 2 0 0 0 - 2 0 0 6 A G R I C O L T U R A - F O N D O F E O G A

NUMERO	D E S C R I Z I O N E	C A P I T O L I	RESIDUI PRESUNTI €	PREVISIONI DI COMPETENZA €	PREVISIONI DI CASSA €
1.1.2 (23 01 01)	[04 02 03 02]	RISORSE VINCOLATE			
1094413	COFINANZIAMENTO COMUNITARIO E STATALE PER L'ATTUAZIONE DELLA MISURA 4.13 INTERVENTI DI SUPPORTO ALLA COMPETITIVITÀ E ALL'INNOVAZIONE DEL SISTEMA PESCA DEL P.O.R. 2000-2006. OBIETTIVO 1 - SFOP.		222.439,61	0,00	222.439,61
	PREVISIONE DEF. ESERCIZIO PRECEDENTE:		0,00		
	CAP. RESIDUI				
	PROPRI				
	1094413 / 2001		136.347,57		
	1094413 / 2005		4.002,74		
		TOTALE	140.350,31		
	DI STANZ.				
	1094413 / 2009		324,39		
	1094413 / 2006		81.764,91		
		TOTALE	82.089,30		
	C.E. CONNESSI: 2053443				
	2053444				

R E G I O N E P U G L I A E S E R C I Z I O F I N A N Z I A R I O 2 0 1 2 S T A T O D I P R E V I S I O N E D E L L E S P E S E A L L E G A T O 0 3

1.1 A R E A P O L I T I C H E P E R L O S V I L U P P O R U R A L E - S E R V I Z I O A G R I C O L T U R A

U.P.B. 1.1.2 P O R 2 0 0 0 - 2 0 0 6 A G R I C O L T U R A - F O N D O F E O G A

NUMERO	D E S C R I Z I O N E	C A P I T O L I	RESIDUI PRESUNTI €	PREVISIONI DI COMPETENZA €	PREVISIONI DI CASSA €
1.1.2 (22 02 04)	[04 02 01 07]	RISORSE AUTONOME	SPESE UNA TANTUM IN CONTO CAPITALE PER INVESTIMENTI		
1095102	QUOTA REGIONALE PER L'ATTUAZIONE DELLA MISURA 1.2 PER LE AREE RURALI E PER L'AGRICOLTURA (ART. 33 REG. CE N. 1257/99, TRATTINI 8 E 9) DEL P.O.R. 2000-2006. OBIETTIVO 1 - FEOGA.	RISORSE IDRICHE	830.236,23	0,00	981.041,10
	PREVISIONE DEF. ESERCIZIO PRECEDENTE:		0,00		
	CAP. RESIDUI				
	PROPRI	1095102 / 2002	450,00		
		1095102 / 2004	0,00		
		1095102 / 2005	0,00		
		1095102 / 2007	0,00		
		1095102 / 2008	0,00		
		1095102 / 2009	0,00		
		1095102 / 2010	0,00		
		TOTALE	450,00		
	DI STANZ.	1095102 / 2006	829.786,23		
		TOTALE	829.786,23		

R E G I O N E P U G L I A E S E R C I Z I O F I N A N Z I A R I O 2 0 1 2 S T A T O D I P R E V I S I O N E D E L L E S P E S E A L L E G A T O 0 3

1.1 A R E A P O L I T I C H E P E R L O S V I L U P P O R U R A L E - S E R V I Z I O A G R I C O L T U R A

U.P.B. 1.1.2 P O R 2 0 0 0 - 2 0 0 6 A G R I C O L T U R A - F O N D O F E O G A

NUMERO	D E S C R I Z I O N E	C A P I T O L I	RESIDUI PRESUNTI €	PREVISIONI DI COMPETENZA €	PREVISIONI DI CASSA €
1.1.2 (22 02 04)	[05 04 01 04]	RISORSE AUTONOME			
				SPESA UNA TANTUM IN CONTO CAPITALE PER INVESTIMENTI	
1095104	QUOTA REGIONALE PER L'ATTUAZIONE DELLA MISURA 1.4 AGRARIE ED IDRAULICO-FORESTALI ESTENSIVE PER LA DIFESA DEL SUOLO (ART. 33 REG. CE N. 1257/99, TRATTINI 11 E 12) DEL P.O.R. 2000-2006. OBIETTIVO 1 - FEOGA.	1.4 SISTEMAZIONI	238.050,02	0,00	238.083,45
	PREVISIONE DEF. ESERCIZIO PRECEDENTE:		0,00		
	CAP. RESIDUI				
	PROPRI	1095104 / 2003		0,00	
			TOTALE	0,00	
	DI STANZ.	1095104 / 2007		238.050,02	
			TOTALE	238.050,02	

R E G I O N E P U G L I A E S E R C I Z I O F I N A N Z I A R I O 2 0 1 2 S T A T O D I P R E V I S I O N E D E L L E S P E S E A L L E G A T O 0 3

1.1 A R E A P O L I T I C H E P E R L O S V I L U P P O R U R A L E - S E R V I Z I O A G R I C O L T U R A

U.P.B. 1.1.2 P O R 2 0 0 0 - 2 0 0 6 A G R I C O L T U R A - F O N D O F E O G A

NUMERO	D E S C R I Z I O N E	C A P I T O L I	RESIDUI PRESUNTI €	PREVISIONI DI COMPETENZA €	PREVISIONI DI CASSA €
1.1.2 (22 02 04) [05 04 01 01]		RISORSE AUTONOME		SPESA UNA TANTUM IN CONTO CAPITALE PER INVESTIMENTI	
1095107	QUOTA REGIONALE PER L'ATTUAZIONE DELLA MISURA 1.7 INCREMENTO E GESTIONE DEI BOSCHI E TUTELA DELLA BIODIVERSITÀ DEL PATRIMONIO FORESTALE (ART. 30 REG. CE N. 1257/99) DEL P.O.R. 2000-2006. OBIETTIVO 1 - FEOGA.		448.429,35	0,00	448.429,35
	PREVISIONE DEF. ESERCIZIO PRECEDENTE:		0,00		
	CAP. RESIDUI				
	PROPRI				
	1095107 / 2004		15.224,64		
	1095107 / 2005		10.516,13		
	1095107 / 2006		12.986,70		
	1095107 / 2007		383.940,99		
	1095107 / 2008		16.486,49		
	1095107 / 2009		589,77		
		TOTALE	439.744,72		
	DI STANZ.				
	1095107 / 2006		8.684,63		
		TOTALE	8.684,63		

R E G I O N E P U G L I A				ESERCIZIO FINANZIARIO 2012		STATO DI PREVISIONE DELLE SPESE		ALLEGATO	03
1.1		AREA POLITICHE PER LO SVILUPPO RURALE - SERVIZIO AGRICOLTURA							
U.P.B. 1.1.2		POR 2000 - 2006 AGRICOLTURA - FONDO FEOGA							
NUMERO	DESCRIZIONE		CAPITOLI		RESIDUI PRESUNTI €	PREVISIONI DI COMPETENZA €	PREVISIONI DI CASSA €		
1.1.2	(22 02 04)	[04 02 01 04]	RISORSE AUTONOME		SPESE UNA TANTUM IN CONTO CAPITALE PER INVESTIMENTI				
1095202	QUOTA REGIONALE PER L'ATTUAZIONE DELLA MISURA 2.2 TUTELA E VALORIZZAZIONE DEL PATRIMONIO RURALE (ART. 33 REG. CE N. 1257/99, TRATTINO 6) DEL P.O.R. 2000-2006. OBIETTIVO 1 - FEOGA.				325.126,84	0,00	337.097,51		
	PREVISIONE DEF. ESERCIZIO PRECEDENTE:				0,00				
	CAP. RESIDUI								
	PROPRI	1095202 / 2004			0,00				
		1095202 / 2005			0,00				
		1095202 / 2007			0,00				
		1095202 / 2008			0,00				
			TOTALE		0,00				
	DI STANZ.	1095202 / 2006			322.983,30				
		1095202 / 2007			1.334,00				
		1095202 / 2008			144,00				
		1095202 / 2009			665,54				
			TOTALE		325.126,84				
1.1.2	(23 01 01)	[04 02 01 04]	RISORSE AUTONOME		SPESE UNA TANTUM IN CONTO CAPITALE PER INVESTIMENTI				
1095403	QUOTA REGIONALE PER L'ATTUAZIONE DELLA MISURA 4.3 INVESTIMENTI NELLE AZIENDE AGRICOLE DEL P.O.R. 2000-2006. OBIETTIVO 1 - FEOGA.				962.703,45	0,00	962.703,45		
	PREVISIONE DEF. ESERCIZIO PRECEDENTE:				0,00				
	CAP. RESIDUI								
	DI STANZ.	1095403 / 2008			962.703,45				
			TOTALE		962.703,45				

R E G I O N E P U G L I A		ESERCIZIO FINANZIARIO 2012		STATO DI PREVISIONE DELLE SPESE		ALLEGATO	03
1.1		AREA POLITICHE PER LO SVILUPPO RURALE - SERVIZIO AGRICOLTURA					
U.P.B. 1.1.2		POR 2000 - 2006 AGRICOLTURA - FONDO FEOGA					
NUMERO	DESCRIZIONE		CAPITOLI	RESIDUI PRESUNTI	PREVISIONI DI COMPETENZA	PREVISIONI DI CASSA	
				€	€	€	
1.1.2	(23 01 01)	[04 02 01 04]	RISORSE AUTONOME	SPESE UNA TANTUM IN CONTO CAPITALE PER INVESTIMENTI			
1095404	QUOTA REGIONALE PER L'ATTUAZIONE DELLA MISURA 4.4 INSEDIAMENTO DI GIOVANI AGRICOLTORI DEL P.O.R. 2000-2006. OBIETTIVO 1 - FEOGA.			0,00	0,00	0,00	
	PREVISIONE DEF. ESERCIZIO PRECEDENTE:			0,00			
1.1.2	(23 01 01)	[04 02 01 04]	RISORSE AUTONOME	SPESE UNA TANTUM IN CONTO CAPITALE PER INVESTIMENTI			
1095405	QUOTA REGIONALE PER L'ATTUAZIONE DELLA MISURA 4.5 MIGLIORAMENTO DELLE STRUTTURE DI TRASFORMAZIONE DEI PRODOTTI AGRICOLI DEL P.O.R. 2000-2006. OBIETTIVO 1 - FEOGA.			255.814,48	0,00	592.260,84	
	PREVISIONE DEF. ESERCIZIO PRECEDENTE:			0,00			
CAP. RESIDUI							
	PROPRI	1095405	/ 2003	0,00			
		1095405	/ 2004	0,00			
		1095405	/ 2007	0,00			
		1095405	/ 2008	50.608,75			
		1095405	/ 2009	0,00			
			TOTALE	50.608,75			
	DI STANZ.	1095405	/ 2006	159,58			
		1095405	/ 2007	1.863,45			
		1095405	/ 2008	28.319,57			
		1095405	/ 2009	174.863,13			
			TOTALE	205.205,73			

R E G I O N E P U G L I A E S E R C I Z I O F I N A N Z I A R I O 2 0 1 2 S T A T O D I P R E V I S I O N E D E L L E S P E S E				ALLEGATO	03
1.1		AREA POLITICHE PER LO SVILUPPO RURALE - SERVIZIO AGRICOLTURA			
U.P.B. 1.1.2		POR 2000 - 2006 AGRICOLTURA - FONDO FEOGA			
NUMERO	D E S C R I Z I O N E	C A P I T O L I	RESIDUI PRESUNTI €	PREVISIONI DI COMPETENZA €	PREVISIONI DI CASSA €
1.1.2 (22 02 02)	[04 02 02 91]	RISORSE AUTONOME	SPESE UNA TANTUM IN CONTO CAPITALE PER INVESTIMENTI		
1095406	QUOTA REGIONALE PER L'ATTUAZIONE DELLA MISURA 4.6 SILVICOLTURA DEL P.O.R. 2000-2006. OBIETTIVO 1 - FEOGA.		2.037,93	0,00	2.037,93
	PREVISIONE DEF. ESERCIZIO PRECEDENTE:		0,00		
	CAP. RESIDUI				
	DI STANZ.	1095406 / 2006	2.007,49		
		1095406 / 2007	30,44		
		TOTALE	2.037,93		
1.1.2 (23 01 01)	[04 02 01 04]	RISORSE AUTONOME	SPESE UNA TANTUM IN CONTO CAPITALE PER INVESTIMENTI		
1095407	QUOTA REGIONALE PER L'ATTUAZIONE DELLA MISURA 4.7 AIUTI DI AVVIAMENTO PER L'ASSISTENZA ALLA GESTIONE DELLE AZIENDE AGRICOLE DEL P.O.R. 2000-2006. OBIETTIVO 1 - FEOGA.		0,00	0,00	0,00
	PREVISIONE DEF. ESERCIZIO PRECEDENTE:		0,00		
1.1.2 (23 01 01)	[04 02 01 04]	RISORSE AUTONOME	SPESE UNA TANTUM IN CONTO CAPITALE PER INVESTIMENTI		
1095408	QUOTA REGIONALE PER L'ATTUAZIONE DELLA MISURA 4.8 COMMERCIALIZZAZIONE DEI PRODOTTI AGRICOLI DI QUALITÀ DEL P.O.R. 2000-2006. OBIETTIVO 1 - FEOGA.		0,00	0,00	10.055,34
	PREVISIONE DEF. ESERCIZIO PRECEDENTE:		0,00		
	CAP. RESIDUI				
	PROPRI	1095408 / 2003	0,00		
		1095408 / 2005	0,00		
		1095408 / 2008	0,00		
		TOTALE	0,00		

R E G I O N E P U G L I A		ESERCIZIO FINANZIARIO 2012		STATO DI PREVISIONE DELLE SPESE		ALLEGATO	03
1.1		AREA POLITICHE PER LO SVILUPPO RURALE - SERVIZIO AGRICOLTURA					
U.P.B. 1.1.2		POR 2000 - 2006 AGRICOLTURA - FONDO FEOGA					
NUMERO	DESCRIZIONE		CAPITOLI	RESIDUI PRESUNTI	PREVISIONI DI COMPETENZA	PREVISIONI DI CASSA	
				€	€	€	
1.1.2	(23 01 01)	[04 02 02 91]	RISORSE AUTONOME	SPESE UNA TANTUM IN CONTO CAPITALE PER INVESTIMENTI			
1095409	QUOTA REGIONALE PER L'ATTUAZIONE DELLA MISURA 4.9 DIVERSIFICAZIONE DELLE ATTIVITÀ DELLE IMPRESE AGRICOLE DEL P.O.R. 2000-2006. OBIETTIVO 1 - FEOGA.			0,00	0,00	30.284,52	
	PREVISIONE DEF. ESERCIZIO PRECEDENTE:			0,00			
	CAP. RESIDUI						
	PROPRI	1095409	/ 2007	0,00			
		1095409	/ 2008	0,00			
		TOTALE		0,00			
1.1.2	(22 02 02)	[04 02 02 91]	RISORSE AUTONOME	SPESE UNA TANTUM IN CONTO CAPITALE PER INVESTIMENTI			
1095410	QUOTA REGIONALE PER L'ATTUAZIONE DELLA MISURA 4.10 INFRASTRUTTURE RURALI DEL P.O.R. 2000-2006. OBIETTIVO 1 - FEOGA.			420.115,21	0,00	425.454,51	
	PREVISIONE DEF. ESERCIZIO PRECEDENTE:			0,00			
	CAP. RESIDUI						
	PROPRI	1095410	/ 2001	0,00			
		1095410	/ 2003	0,00			
		1095410	/ 2004	0,00			
		1095410	/ 2005	0,00			
		TOTALE		0,00			
	DI STANZ.	1095410	/ 2005	1.361,09			
		1095410	/ 2006	418.754,12			
		TOTALE		420.115,21			

R E G I O N E P U G L I A E S E R C I Z I O F I N A N Z I A R I O 2 0 1 2 S T A T O D I P R E V I S I O N E D E L L E S P E S E A L L E G A T O 0 3

1.1 A R E A P O L I T I C H E P E R L O S V I L U P P O R U R A L E - S E R V I Z I O A G R I C O L T U R A

U.P.B. 1.1.2 P O R 2 0 0 0 - 2 0 0 6 A G R I C O L T U R A - F O N D O F E O G A

NUMERO	D E S C R I Z I O N E	C A P I T O L I	RESIDUI PRESUNTI €	PREVISIONI DI COMPETENZA €	PREVISIONI DI CASSA €
1.1.2 (23 01 01) [04 02 01 04]		RISORSE AUTONOME		SPESE UNA TANTUM IN CONTO CAPITALE PER INVESTIMENTI	
1095411	QUOTA REGIONALE PER L'ATTUAZIONE DELLA MISURA 4.11 MISURE IN CORSO DEL P.O.R. 2000-2006. OBIETTIVO 1 - FEOGA.		0,00	0,00	0,00
	PREVISIONE DEF. ESERCIZIO PRECEDENTE:		0,00		
1.1.2 (23 01 01) [04 02 03 02]		RISORSE AUTONOME		SPESE UNA TANTUM IN CONTO CAPITALE PER INVESTIMENTI	
1095412	QUOTA REGIONALE PER L'ATTUAZIONE DELLA MISURA 4.12 MIGLIORAMENTO DELLA PRODUZIONE ITTICA DEL P.O.R. 2000-2006. OBIETTIVO 1 - SFOP.		175.779,80	0,00	175.779,80
	PREVISIONE DEF. ESERCIZIO PRECEDENTE:		0,00		
CAP. RESIDUI					
PROPRI	1095412	/ 2002	54.629,09		
	1095412	/ 2004	34.804,00		
	1095412	/ 2005	7.491,54		
		TOTALE	96.924,63		
DI STANZ.	1095412	/ 2006	78.855,17		
		TOTALE	78.855,17		

R E G I O N E P U G L I A		ESERCIZIO FINANZIARIO 2012		STATO DI PREVISIONE DELLE SPESE		ALLEGATO	03
1.1		AREA POLITICHE PER LO SVILUPPO RURALE - SERVIZIO AGRICOLTURA					
U.P.B. 1.1.2		POR 2000 - 2006 AGRICOLTURA - FONDO FEOGA					
NUMERO	DESCRIZIONE		CAPITOLI	RESIDUI PRESUNTI	PREVISIONI DI COMPETENZA	PREVISIONI DI CASSA	
				€	€	€	
1.1.2	(23 01 01)	[04 02 03 02]	RISORSE AUTONOME	SPESE UNA TANTUM IN CONTO CAPITALE PER INVESTIMENTI			
1095413	QUOTA REGIONALE PER L'ATTUAZIONE DELLA MISURA 4.13 INTERVENTI DI SUPPORTO ALLA COMPETITIVITÀ E ALL'INNOVAZIONE DEL SISTEMA PESCA DEL P.O.R. 2000-2006. OBIETTIVO 1 - SFOP.			57.979,07	0,00	57.979,07	
	PREVISIONE DEF. ESERCIZIO PRECEDENTE:			0,00			
	CAP. RESIDUI						
	PROPRI	1095413 / 2001		24.372,63			
		1095413 / 2005		765,26			
			TOTALE	25.137,89			
	DI STANZ.	1095413 / 2005		30.488,00			
		1095413 / 2006		2.353,18			
			TOTALE	32.841,18			
1.1.2	(23 01 01)	[04 02 01 04]	RISORSE AUTONOME	SPESE UNA TANTUM IN CONTO CAPITALE PER INVESTIMENTI			
1095421	QUOTA REGIONALE PER L'ATTUAZIONE DELLA MISURA 4.21 CONSOLIDAMENTO ED INNOVAZIONE DELLE COMPETENZE TECNICHE DEGLI IMPRENDITORI AGRICOLI E OPERATORI DEL SETTORE DEL POR 2000-2006 OBIETTIVO 1 FEOGA			0,00	0,00	3.927,08	
	PREVISIONE DEF. ESERCIZIO PRECEDENTE:			0,00			
	CAP. RESIDUI						
	PROPRI	1095421 / 2008		0,00			
			TOTALE	0,00			

R E G I O N E P U G L I A E S E R C I Z I O F I N A N Z I A R I O 2 0 1 2				S T A T O D I P R E V I S I O N E D E L L E S P E S E		ALLEGATO	03
1.1		A R E A P O L I T I C H E P E R L O S V I L U P P O R U R A L E - S E R V I Z I O A G R I C O L T U R A					
U.P.B. 1.1.2		P O R 2 0 0 0 - 2 0 0 6 A G R I C O L T U R A - F O N D O F E O G A					
NUMERO	D E S C R I Z I O N E		C A P I T O L I	RESIDUI PRESUNTI €	PREVISIONI DI COMPETENZA €	PREVISIONI DI CASSA €	
1.1.2	(23 01 01)	[04 02 01 04]	RISORSE AUTONOME	SPESE UNA TANTUM IN CONTO CAPITALE PER INVESTIMENTI			
1095422	QUOTA REGIONALE PER L'ATTUAZIONE DELLA MISURA 4.22 RICOSTITUZIONE DEL PATRIMONIO AZIENDALE DANNEGGIATO DA AVVERSITÀ ATMOSFERICHE DEL POR 2000-2006 OBIETTIVO 1 FEOGA			93,85	0,00	93,85	
	PREVISIONE DEF. ESERCIZIO PRECEDENTE:			0,00			
	CAP. RESIDUI						
	DI STANZ.	1095422 / 2005		93,85			
	TOTALE			93,85			
1.1.2	(23 01 01)	[04 02 01 01]	RISORSE AUTONOME	SPESE UNA TANTUM IN CONTO CAPITALE PER INVESTIMENTI			
1095423	QUOTA REGIONALE PER L'ATTUAZIONE DELLA MISURA 4.23 INTERVENTI PER LA CAPITALIZZAZIONE ED IL CONSOLIDAMENTO FINANZIARIO DEL SISTEMA DELLE IMPRESE AGRICOLE DEL POR 2000-2006 OBIETTIVO 1 FEOGA			7.536,02	0,00	7.536,02	
	PREVISIONE DEF. ESERCIZIO PRECEDENTE:			0,00			
	CAP. RESIDUI						
	DI STANZ.	1095423 / 2009		7.536,02			
	TOTALE			7.536,02			
TOTALE U.P.B. 1.1.2		P O R 2 0 0 0 - 2 0 0 6 A G R I C O L T U R A - F O N D O F E O G A		61.369.175,22	0,00	62.890.441,30	

R E G I O N E P U G L I A		ESERCIZIO FINANZIARIO 2012		STATO DI PREVISIONE DELLE SPESE		ALLEGATO	03
1.1		AREA POLITICHE PER LO SVILUPPO RURALE - SERVIZIO AGRICOLTURA					
U.P.B. 1.1.3		PROGRAMMI COMUNITARI LEADER LEADER+					
NUMERO	DESCRIZIONE		CAPITOLI	RESIDUI PRESUNTI €	PREVISIONI DI COMPETENZA €	PREVISIONI DI CASSA €	
1.1.3	(22 02 02)	[04 02 01 91]	RISORSE VINCOLATE	SPESE UNA TANTUM IN CONTO CAPITALE PER INVESTIMENTI			
181020	TRASFERIMENTI AI SOGGETTI ATTUATORI DEI FONDI PER REALIZZAZIONE INIZIATIVE PROGRAMMA LEADER II - QUOTA COMUNITARIA.			0,00	0,00	0,00	
	PREVISIONE DEF. ESERCIZIO PRECEDENTE:			0,00			
C.E. CONNESSI: 2059905							
1.1.3	(22 02 02)	[04 02 01 91]	RISORSE VINCOLATE	SPESE UNA TANTUM IN CONTO CAPITALE PER INVESTIMENTI			
181021	TRASFERIMENTI AI SOGGETTI ATTUATORI DEI FONDI PER REALIZZAZIONE INIZIATIVE PROGRAMMA LEADER II - QUOTA NAZIONALE.			0,00	0,00	0,00	
	PREVISIONE DEF. ESERCIZIO PRECEDENTE:			0,00			
C.E. CONNESSI: 2059906							
1.1.3	(23 01 01)	[04 02 01 91]	RISORSE AUTONOME	SPESE UNA TANTUM IN CONTO CAPITALE PER INVESTIMENTI			
181022	SPESE PER INTERVENTI CONNESSI ALLA REALIZZAZIONE DEL PROGRAMMA LEADER+, QUOTA REGIONALE.			2.779.572,17	0,00	2.779.572,17	
	PREVISIONE DEF. ESERCIZIO PRECEDENTE:			0,00			
CAP. RESIDUI							
	PROPRI	181022	/ 2006	907,03			
		181022	/ 2011	227,54			
		TOTALE		1.134,57			
	DI STANZ.	181022	/ 2005	395.780,36			
		181022	/ 2006	2.382.657,24			
		TOTALE		2.778.437,60			

R E G I O N E P U G L I A		ESERCIZIO FINANZIARIO 2012		STATO DI PREVISIONE DELLE SPESE		ALLEGATO	03
1.1		AREA POLITICHE PER LO SVILUPPO RURALE - SERVIZIO AGRICOLTURA					
U.P.B. 1.1.3		PROGRAMMI COMUNITARI LEADER LEADER+					
NUMERO	DESCRIZIONE		CAPITOLI	RESIDUI PRESUNTI	PREVISIONI DI COMPETENZA	PREVISIONI DI CASSA	
				€	€	€	
1.1.3	(23 01 01)	[04 02 01 04]	RISORSE VINCOLATE	SPESE UNA TANTUM IN CONTO CAPITALE PER INVESTIMENTI			
181023	SPESE PER LA REALIZZAZIONE DEL PROGRAMMA OPERATIVO LEADER+ -QUOTE FEOGA, ORIENTAMENTO E STATO			1.747.137,21	0,00	1.747.137,21	
	PREVISIONE DEF. ESERCIZIO PRECEDENTE:			0,00			
CAP. RESIDUI							
	PROPRI	181023	/ 2003	2.961,76			
		181023	/ 2004	82,75			
		181023	/ 2006	6.807,81			
		181023	/ 2008	957,63			
			TOTALE	10.809,95			
	DI STANZ.	181023	/ 2006	1.736.327,26			
			TOTALE	1.736.327,26			
C.E. CONNESSI: 2059907							
	TOTALE U.P.B. 1.1.3	PROGRAMMI COMUNITARI LEADER LEADER+		4.526.709,38	0,00	4.526.709,38	

R E G I O N E P U G L I A		ESERCIZIO FINANZIARIO 2012		STATO DI PREVISIONE DELLE SPESE		ALLEGATO	03
1.1		AREA POLITICHE PER LO SVILUPPO RURALE - SERVIZIO AGRICOLTURA					
U.P.B. 1.1.4		OSSERVATORIO FITOSANITARIO					
NUMERO	DESCRIZIONE		CAPITOLI	RESIDUI PRESUNTI	PREVISIONI DI COMPETENZA	PREVISIONI DI CASSA	
				€	€	€	
1.1.4	(04 01 04)	[04 02 01 02]	RISORSE AUTONOME	SPESE CORRENTI OPERATIVE			
111033	SPESE PER L'ATTIVITA' DEL SERVIZIO FITOSANITARIO REGIONALE, ANCHE IN CONVENZIONE CON ENTI DI RICERCA, PER MONITORAGGIO E CONTROLLO MALATTIE DA QUARANTENA E CERTIFICAZIONE MATERIALE VIVAISTICO (D. L.VO 536/92).			188.065,00	534.109,00	722.174,00	
	PREVISIONE DEF. ESERCIZIO PRECEDENTE:			570.000,00			
	CAP. RESIDUI						
	PROPRI	111033	/ 2010	188.065,00			
	TOTALE			188.065,00			
1.1.4	(04 02 02)	[04 02 02 91]	RISORSE AUTONOME	SPESE CORRENTI OPERATIVE			
111106	INTERVENTI PER AFFRONTARE EMERGENZE FITOSANITARIE CAUSATE DA PATOGENI DA QUARANTENA.			107.400,00	200.000,00	307.400,00	
	PREVISIONE DEF. ESERCIZIO PRECEDENTE:			200.000,00			
	CAP. RESIDUI						
	PROPRI	111106	/ 2010	107.400,00			
	TOTALE			107.400,00			
1.1.4	(06 02)	[04 02 01 91]	RISORSE AUTONOME	SPESE CORRENTI OPERATIVE			
111137	CONTRIBUTO SULLE SPESE DI ESTIRPAZIONE E DISTRUZIONE DELLE PIANTE E/O LOTTI INFETTI DA CTV A SEGUITO DI INGIUNZIONE DI ABBATTIMENTO. (ART. 7, COMMA 1, L.R. N. 20/2005).			0,00	0,00	0,00	
	PREVISIONE DEF. ESERCIZIO PRECEDENTE:			0,00			

R E G I O N E P U G L I A		ESERCIZIO FINANZIARIO 2012		STATO DI PREVISIONE DELLE SPESE		ALLEGATO	03
1.1		AREA POLITICHE PER LO SVILUPPO RURALE - SERVIZIO AGRICOLTURA					
U.P.B. 1.1.4		OSSERVATORIO FITOSANITARIO					
NUMERO	DESCRIZIONE		CAPITOLI	RESIDUI PRESUNTI €	PREVISIONI DI COMPETENZA €	PREVISIONI DI CASSA €	
1.1.4	(04 01 04)	[04 02 01 91]	RISORSE AUTONOME	SPESE CORRENTI OPERATIVE			
111138	SOSTEGNO PER ATTIVITA' DI PREVENZIONE MALATTIE DA QUARANTENA, CERTIFICAZIONE MATERIALE VIVAISTICO, IMPORTAZIONE, ESPORTAZIONE VEGETALI			50.000,00	50.000,00	100.000,00	
	PREVISIONE DEF. ESERCIZIO PRECEDENTE:			100.000,00			
	CAP. RESIDUI						
	PROPRI	111138 / 2010		50.000,00			
	TOTALE			50.000,00			
1.1.4	(23 01 01)	[04 02 01 04]	RISORSE VINCOLATE	SPESE UNA TANTUM IN CONTO CAPITALE PER INVESTIMENTI			
111200	SPESE PER L'ATTUAZIONE DI PROGRAMMI RIVOLTI AL SOSTEGNO E ALLO SVILUPPO DELL'AGRICOLTURA BIOLOGICA. ART.123 L. 388/2000 E ART. 3 L. 38/2003.			473.231,37	0,00	473.231,37	
	PREVISIONE DEF. ESERCIZIO PRECEDENTE:			123.631,37			
	CAP. RESIDUI						
	PROPRI	111200 / 2008		398.800,00			
		111200 / 2011		74.431,37			
	TOTALE			473.231,37			
C.E. CONNESSI: 2032323							
1.1.4	(06 01 03)	[04 02 01 04]	RISORSE VINCOLATE	SPESE UNA TANTUM IN CONTO CAPITALE PER INVESTIMENTI			
114115	SPESE CONTRIBUTI PER L'ATTUAZIONE DEL PIANO REGIONALE DI LOTTA FITOPATOLOGICA INTEGRATA (L.S. 752/86 ART.4 COMMA 2, LETTERA B, PUNTO 5).			0,00	0,00	0,00	
	PREVISIONE DEF. ESERCIZIO PRECEDENTE:			0,00			
C.E. CONNESSI: 2032406							

R E G I O N E P U G L I A		ESERCIZIO FINANZIARIO 2012		STATO DI PREVISIONE DELLE SPESE		ALLEGATO	03
1.1		AREA POLITICHE PER LO SVILUPPO RURALE - SERVIZIO AGRICOLTURA					
U.P.B. 1.1.4		OSSERVATORIO FITOSANITARIO					
NUMERO	DESCRIZIONE		CAPITOLI	RESIDUI PRESUNTI	PREVISIONI DI COMPETENZA	PREVISIONI DI CASSA	
				€	€	€	
1.1.4 (04 01 04)	[04 02 01 04]		RISORSE VINCOLATE	SPESE CORRENTI OPERATIVE			
114116	TRASFERIMENTI AD ENTI DI RICERCA PER PREVENZIONE MALATTIE DA QUARANTENA E CERTIFICAZIONE MATERIALE VIVAISTICA.D.L. 536/92.			0,00	0,00	0,00	
	PREVISIONE DEF. ESERCIZIO PRECEDENTE:			0,00			
C.E. CONNESSI: 2032100							
1.1.4 (04 02 04)	[04 02 01 01]		RISORSE VINCOLATE	SPESE CORRENTI OPERATIVE			
114144	SPESE PER L'ATTUAZIONE DELLE MISURE NECESSARIE A FAR FRONTE ALLA FIITOPATIA DENOMINATA TRISTEZZA DEGLI AGRUMI. L. 423/98.			150.292,20	0,00	150.292,20	
	PREVISIONE DEF. ESERCIZIO PRECEDENTE:			0,00			
CAP. RESIDUI							
	PROPRI	114144	/ 2006	775,00			
		114144	/ 2008	149.517,20			
			TOTALE	150.292,20			
C.E. CONNESSI: 2032404							
1.1.4 (23 01 01)	[04 02 01 04]		RISORSE VINCOLATE	SPESE UNA TANTUM IN CONTO CAPITALE PER INVESTIMENTI			
1082259	COOPERAZIONE SCIENTIFICA PER LO SVILUPPO DELLA RICERCA E TRASFERIMENTODELLE CONODCENZE TECNOLOGICHE ALLE IMPRESE BIOLOGICHE DI PRODOTTI LOCALI ALLO SCOPO DI FAVORIRE LA COMPETITIVITA' NELL'AMBITO DELLO SVILUPPO SOSTENIBILE DEL TERRITORIO. P.I.C. INTERREG III-A GRECIA-ITALIA 2000/2006			17.677,96	0,00	17.677,96	
	PREVISIONE DEF. ESERCIZIO PRECEDENTE:			0,00			
CAP. RESIDUI							
	PROPRI	1082259	/ 2008	17.677,96			
			TOTALE	17.677,96			
C.E. CONNESSI: 2033414							

R E G I O N E P U G L I A		ESERCIZIO FINANZIARIO 2012		STATO DI PREVISIONE DELLE SPESE		ALLEGATO	03
NUMERO	DESCRIZIONE		CAPITOLI	RESIDUI PRESUNTI €	PREVISIONI DI COMPETENZA €	PREVISIONI DI CASSA €	
1.1	AREA POLITICHE PER LO SVILUPPO RURALE - SERVIZIO AGRICOLTURA						
U.P.B. 1.1.4	OSSERVATORIO FITOSANITARIO						
TOTALE	U.P.B.	1.1.4	OSSERVATORIO FITOSANITARIO	986.666,53	784.109,00	1.770.775,53	

R E G I O N E P U G L I A		ESERCIZIO FINANZIARIO 2012		STATO DI PREVISIONE DELLE SPESE		ALLEGATO	03
1.1		AREA POLITICHE PER LO SVILUPPO RURALE - SERVIZIO AGRICOLTURA					
U.P.B. 1.1.5		INNOVAZIONE E CONOSCENZA IN AGRICOLTURA					
NUMERO	DESCRIZIONE		CAPITOLI	RESIDUI PRESUNTI	PREVISIONI DI COMPETENZA	PREVISIONI DI CASSA	
				€	€	€	
1.1.5 (06 01 04)	[04 02 01 91]	RISORSE AUTONOME		SPESE CORRENTI OPERATIVE			
111032	SPESE PER LA GESTIONE DELLE AZIENDE AGRICOLE PER REALIZZAZIONE CAMPI SPERIMENTALI E DIMOSTRATIVI. L.R. N.8/94.			0,00	0,00	0,00	
	PREVISIONE DEF. ESERCIZIO PRECEDENTE:		50.000,00				
1.1.5 (06 01 02)	[04 02 01 04]	RISORSE VINCOLATE		SPESE CORRENTI OPERATIVE			
111158	SPESE PER L'ATTUAZIONE DELLA MIS.3 INTERSAMBIO DEI DATI, INFORMAZIONI E PRODOTTI AGRO-METEOROLOGICI TRA MINISTERO E REGIONE DEL PROGRAMMA INTERREGIONALE AGRICOLTURA E QUALITA' . (LL.578/96, 135/97 E 423/98).			0,00	0,00	0,00	
	PREVISIONE DEF. ESERCIZIO PRECEDENTE:		0,00				
C.E. CONNESSI: 2032115							
1.1.5 (23 01 01)	[04 02 01 04]	RISORSE VINCOLATE		SPESE UNA TANTUM IN CONTO CAPITALE PER INVESTIMENTI			
111160	SPESE PER ATTUAZIONE PROGRAMMA INTERVENTO REGIONALE SULLA BIODIVERSITA' - D. L.VO 173/98			74.636,69	0,00	74.636,69	
	PREVISIONE DEF. ESERCIZIO PRECEDENTE:		0,00				
CAP. RESIDUI							
	PROPRI	111160	/ 2001	10.079,59			
		111160	/ 2005	64.557,10			
		TOTALE		74.636,69			
C.E. CONNESSI: 2032316							

R E G I O N E P U G L I A		ESERCIZIO FINANZIARIO 2012		STATO DI PREVISIONE DELLE SPESE		ALLEGATO	03
1.1		AREA POLITICHE PER LO SVILUPPO RURALE - SERVIZIO AGRICOLTURA					
U.P.B. 1.1.5		INNOVAZIONE E CONOSCENZA IN AGRICOLTURA					
NUMERO	DESCRIZIONE		CAPITOLI	RESIDUI PRESUNTI €	PREVISIONI DI COMPETENZA €	PREVISIONI DI CASSA €	
1.1.5 (23 01 01)	[04 02 01 91]	RISORSE VINCOLATE		SPESE UNA TANTUM IN CONTO CAPITALE PER INVESTIMENTI			
111166	FINANZIAMENTO PROBIO - DM N. 10316/02 PER ATTUAZIONE ART. 3 L.423/98			202.659,96	0,00	202.659,96	
	PREVISIONE DEF. ESERCIZIO PRECEDENTE:			0,00			
	CAP. RESIDUI						
	PROPRI	111166	/ 2007	38.487,60			
		111166	/ 2009	2.271,34			
		TOTALE		40.758,94			
	DI STANZ.	111166	/ 2005	44.097,02			
		111166	/ 2007	117.804,00			
		TOTALE		161.901,02			
C.E. CONNESSI: 2032118							
1.1.5 (23 01 01)	[04 02 01 01]	RISORSE VINCOLATE		SPESE UNA TANTUM IN CONTO CAPITALE PER INVESTIMENTI			
111171	SPESE PER L'ATTUAZIONE DEL PROGRAMMA INTERREGIONALE (L.499/99 ART.2 COMMA 7)		SEMENTIERO	0,00	0,00	0,00	
	PREVISIONE DEF. ESERCIZIO PRECEDENTE:			0,00			
C.E. CONNESSI: 2032111							
1.1.5 (23 01 01)	[04 02 01 01]	RISORSE VINCOLATE		SPESE UNA TANTUM IN CONTO CAPITALE PER INVESTIMENTI			
111172	SPESE PER L'ATTUAZIONE DEL PROGRAMMA INTERREGIONALE VEGETALI (L.499/99 ART.2 COMMA 7)		PROTEINE	0,00	0,00	0,00	
	PREVISIONE DEF. ESERCIZIO PRECEDENTE:			0,00			
C.E. CONNESSI: 2032112							

R E G I O N E P U G L I A		ESERCIZIO FINANZIARIO 2012		STATO DI PREVISIONE DELLE SPESE		ALLEGATO	03
1.1		AREA POLITICHE PER LO SVILUPPO RURALE - SERVIZIO AGRICOLTURA					
U.P.B. 1.1.5		INNOVAZIONE E CONOSCENZA IN AGRICOLTURA					
NUMERO	DESCRIZIONE		CAPITOLI	RESIDUI PRESUNTI	PREVISIONI DI COMPETENZA	PREVISIONI DI CASSA	
				€	€	€	
1.1.5	(23 01 01)	[04 02 01 01]	RISORSE VINCOLATE	SPESE UNA TANTUM IN CONTO CAPITALE PER INVESTIMENTI			
111173	SPESE PER L'ATTUAZIONE DEL PROGRAMMA INTERREGIONALE SVILUPPO RURALE SOTTOPROGRAMMA SERVIZI DI SVILUPPO (L.499/99 ART.2 COMMA 7)			23.992,04	0,00	23.992,04	
	PREVISIONE DEF. ESERCIZIO PRECEDENTE:			0,00			
CAP. RESIDUI							
	PROPRI	111173	/ 2007	23.992,04			
			TOTALE	23.992,04			
C.E. CONNESSI: 2032113							
1.1.5	(23 01 01)	[04 02 01 01]	RISORSE VINCOLATE	SPESE UNA TANTUM IN CONTO CAPITALE PER INVESTIMENTI			
111174	SPESE PER L'ATTUAZIONE DEL PROGRAMMA INTERREGIONALE SVILUPPO RURALE SOTTOPROGRAMMA INNOVAZIONE E RICERCA (L.499/99 ART.2 COMMA 7)			79.735,42	0,00	79.735,42	
	PREVISIONE DEF. ESERCIZIO PRECEDENTE:			50.000,00			
CAP. RESIDUI							
	PROPRI	111174	/ 2005	53.069,42			
		111174	/ 2011	26.666,00			
			TOTALE	79.735,42			
C.E. CONNESSI: 2032114							

R E G I O N E P U G L I A		ESERCIZIO FINANZIARIO 2012		STATO DI PREVISIONE DELLE SPESE		ALLEGATO	03
1.1		AREA POLITICHE PER LO SVILUPPO RURALE - SERVIZIO AGRICOLTURA					
U.P.B. 1.1.5		INNOVAZIONE E CONOSCENZA IN AGRICOLTURA					
NUMERO	DESCRIZIONE CAPITOLI			RESIDUI PRESUNTI €	PREVISIONI DI COMPETENZA €	PREVISIONI DI CASSA €	
1.1.5 (04 01 04)	[04 02 01 91]	RISORSE VINCOLATE		SPESE CORRENTI OPERATIVE			
112053	SPESE PER ATTIVITÀ DI RICERCA E SPERIMENTAZIONE IN AGRICOLTURA (L.R. 8/94)			8.631.252,14	0,00	8.631.252,14	
	PREVISIONE DEF. ESERCIZIO PRECEDENTE:			98.757,24			
	CAP. RESIDUI						
	PROPRI	112053	/ 2007	80.000,00			
		112053	/ 2009	8.533.028,37			
			TOTALE	8.613.028,37			
	DI STANZ.	112053	/ 2009	18.223,77			
			TOTALE	18.223,77			
	C.E. CONNESSI: 2032103 2032110						
1.1.5 (02 02 04)	[04 02 01 02]	RISORSE VINCOLATE		SPESE CORRENTI OPERATIVE			
112054	INTERVENTI REGIONALI PER IL COORDINAMENTO DEI SERVIZI DI SVILUPPO AGRICOLA E CONNESSA ATTIVITA' DI RICERCA E SPERIMENTAZIONE.LEGGE REGIONALEN.8/84.			150.000,00	0,00	150.000,00	
	PREVISIONE DEF. ESERCIZIO PRECEDENTE:			150.000,00			
	CAP. RESIDUI						
	DI STANZ.	112054	/ 2010	150.000,00			
			TOTALE	150.000,00			
	C.E. CONNESSI: 2032103 2032110						

R E G I O N E P U G L I A		ESERCIZIO FINANZIARIO 2012		STATO DI PREVISIONE DELLE SPESE		ALLEGATO	03
1.1		AREA POLITICHE PER LO SVILUPPO RURALE - SERVIZIO AGRICOLTURA					
U.P.B. 1.1.5		INNOVAZIONE E CONOSCENZA IN AGRICOLTURA					
NUMERO	DESCRIZIONE		CAPITOLI	RESIDUI PRESUNTI	PREVISIONI DI COMPETENZA	PREVISIONI DI CASSA	
				€	€	€	
1.1.5 (04 02 04)	[04 02 01 01]	RISORSE AUTONOME		SPESE CORRENTI OPERATIVE			
113038	SPESE PER CONCESSIONE ALLE UNIVERSITA' PUGLIESI DI CONTRIBUTI PER LA REALIZZAZIONE DI MASTER IN AGRICOLTURA (L.R. 14/2004 ART. 48)			0,00	0,00	0,00	
	PREVISIONE DEF. ESERCIZIO PRECEDENTE:			0,00			
1.1.5 (02 02 10)	[04 02 01 04]	RISORSE VINCOLATE		SPESE CORRENTI OPERATIVE			
113135	PROGETTO LOC ELAION - AZIONI INNOVATIVE PER LA TUTELA E LA VALORIZZAZIONE DELLA PRODUZIONE LOCALE SOSTENIBILE DI OLIO EXTRAVERGINE DI OLIVA. P.I.C INTERREG.III ITALIA/GRECIA -2000-2006.			27.942,62	0,00	27.942,62	
	PREVISIONE DEF. ESERCIZIO PRECEDENTE:			0,00			
CAP. RESIDUI							
	PROPRI	113135	/ 2007	27.942,62			
TOTALE				27.942,62			
C.E. CONNESSI: 2033413							
1.1.5 (04 02 04)	[04 02 01 04]	RISORSE AUTONOME		SPESE CORRENTI OPERATIVE			
114090	TRASFERIMENTI DI PARTE CORRENTE IN FAVORE DEGLI ORGANISMI DI DIFESA DELLE PRODUZIONI AGRICOLE. (L.R.9 DEL 6.1.1982).			480.000,00	200.000,00	680.000,00	
	PREVISIONE DEF. ESERCIZIO PRECEDENTE:			300.000,00			
CAP. RESIDUI							
	PROPRI	114090	/ 2010	180.000,00			
		114090	/ 2011	300.000,00			
TOTALE				480.000,00			

R E G I O N E P U G L I A				ESERCIZIO FINANZIARIO 2012		STATO DI PREVISIONE DELLE SPESE		ALLEGATO	03
1.1		AREA POLITICHE PER LO SVILUPPO RURALE - SERVIZIO AGRICOLTURA							
U.P.B. 1.1.5		INNOVAZIONE E CONOSCENZA IN AGRICOLTURA							
NUMERO	DESCRIZIONE			CAPITOLI	RESIDUI PRESUNTI	PREVISIONI DI COMPETENZA	PREVISIONI DI CASSA		
					€	€	€		
1.1.5	(04 02 04)	[04 02 01 04]		RISORSE AUTONOME	SPESE CORRENTI OPERATIVE				
114110	SPESA PER L'ATTUAZIONE DEL PIANO REGIONALE DI DIFESA ATTIVA DELLE COLTURE AGRARIE (L.R.N. 32/80).				2.400.000,00	2.000.000,00	4.400.000,00		
	PREVISIONE DEF. ESERCIZIO PRECEDENTE:			2.000.000,00					
	CAP. RESIDUI								
	PROPRI	114110	/ 2010	400.000,00					
		114110	/ 2011	2.000.000,00					
			TOTALE	2.400.000,00					
1.1.5	(02 01 01)	[04 02 01 01]		RISORSE VINCOLATE	SPESE CORRENTI OPERATIVE				
114158	SPESA PER ATTUAZIONE PROGRAMMA INTERREGIONALE INDIVIDUAZIONE E TRASFERIMENTO DELLE INNOVAZIONI IN AGRICOLTURA - L. N. 135/97.				482.230,01	0,00	482.230,01		
	PREVISIONE DEF. ESERCIZIO PRECEDENTE:			250.000,00					
	CAP. RESIDUI								
	PROPRI	114158	/ 2006	47.625,32					
		114158	/ 2007	35.910,40					
		114158	/ 2008	51.917,30					
		114158	/ 2009	96.776,99					
		114158	/ 2011	250.000,00					
			TOTALE	482.230,01					
C.E. CONNESSI: 2032308									

R E G I O N E P U G L I A			ESERCIZIO FINANZIARIO 2012		STATO DI PREVISIONE DELLE SPESE		ALLEGATO	03	
1.1			AREA POLITICHE PER LO SVILUPPO RURALE - SERVIZIO AGRICOLTURA						
U.P.B. 1.1.5			INNOVAZIONE E CONOSCENZA IN AGRICOLTURA						
NUMERO	DESCRIZIONE		CAPITOLI		RESIDUI PRESUNTI €	PREVISIONI DI COMPETENZA €	PREVISIONI DI CASSA €		
1.1.5	(02 01 01)	[04 02 01 01]	RISORSE VINCOLATE		SPESE CORRENTI OPERATIVE				
114159	SPESE PER ATTUAZIONE MIS. 5 REALIZZAZIONE CARTA PEDOLOGICA NAZIONALE DEL PROGRAMMA INTERREGIONALE AGRICOLTURA E QUALITA'-L.135/97 EL.423/98.				874.973,48	0,00	874.973,48		
	PREVISIONE DEF. ESERCIZIO PRECEDENTE:				0,00				
	CAP. RESIDUI								
	PROPRI	114159 / 2008			874.973,48				
	TOTALE				874.973,48				
C.E. CONNESSI: 2032309									
1.1.5	(23 01 01)	[04 02 01 04]	RISORSE AUTONOME		SPESE UNA TANTUM IN CONTO CAPITALE PER INVESTIMENTI				
114210	QUOTA DI PARTECIPAZIONE REG.LE PER L'ATTUAZIONE DI PROGETTI COFINANZIATI DAL M.A.F. AI SENSI ART.4 LEGGE 752/86.				5.652,97	0,00	5.652,97		
	PREVISIONE DEF. ESERCIZIO PRECEDENTE:				0,00				
	CAP. RESIDUI								
	PROPRI	114210 / 2007			5.652,97				
	TOTALE				5.652,97				
TOTALE U.P.B. 1.1.5					INNOVAZIONE E CONOSCENZA IN AGRICOLTURA	13.433.075,33	2.200.000,00	15.633.075,33	

R E G I O N E P U G L I A			ESERCIZIO FINANZIARIO 2012		STATO DI PREVISIONE DELLE SPESE		ALLEGATO	03
1.1			AREA POLITICHE PER LO SVILUPPO RURALE - SERVIZIO AGRICOLTURA					
U.P.B. 1.1.6			SVILUPPO FILIERE AGROALIMENTARI					
NUMERO	DESCRIZIONE	CAPITOLI		RESIDUI PRESUNTI €	PREVISIONI DI COMPETENZA €	PREVISIONI DI CASSA €		
1.1.6 (23 01 01)	[04 02 01 04]		RISORSE VINCOLATE	SPESE UNA TANTUM IN CONTO CAPITALE PER INVESTIMENTI				
111159	SPESE PER INTERVENTI NEL SETTORE AGRICOLO, AGROALIMENTARE, AGROINDUSTRIALE E FORESTALE - D.L.VO 173/98 ART. 13 COMMA 1			337.250,14	0,00	337.250,14		
	PREVISIONE DEF. ESERCIZIO PRECEDENTE:		0,00					
	CAP. RESIDUI							
	PROPRI	111159 / 2005		55.860,70				
		111159 / 2006		6.502,39				
		111159 / 2009		994,32				
		TOTALE		63.357,41				
	DI STANZ.	111159 / 2009		273.892,73				
		TOTALE		273.892,73				
C.E. CONNESSI: 2032315								
1.1.6 (23 01 01)	[04 03 05]		RISORSE VINCOLATE	SPESE UNA TANTUM IN CONTO CAPITALE PER INVESTIMENTI				
111163	CONCESSIONE DI AIUTI AD AZIENDE AGRICOLE PER L'UTILIZZO DI FONTI ENERGETICHE RINNOVABILI - D.M. AGRIC. 11/11/99 N. 401.			0,00	0,00	0,00		
	PREVISIONE DEF. ESERCIZIO PRECEDENTE:		0,00					
C.E. CONNESSI: 2032104								
1.1.6 (23 01 01)	[04 02 01 04]		RISORSE AUTONOME	SPESE UNA TANTUM IN CONTO CAPITALE PER INVESTIMENTI				
113020	SPESE PER L'ATTUAZIONE DELLE MISURE PREVISTE DAL TITOLO 1 DEL REGOLAMENTO CEE 797/85 IN MATERIA DI INTERVENTI PER IL MIGLIORAMENTO DELL'EFFICIENZA DELLE STRUTTURE AGRICOLE. (EX CAP 0407410 E 0403060).			0,00	0,00	0,00		
	PREVISIONE DEF. ESERCIZIO PRECEDENTE:		0,00					
TOTALE U.P.B. 1.1.6			SVILUPPO FILIERE AGROALIMENTARI	337.250,14	0,00	337.250,14		

R E G I O N E P U G L I A		ESERCIZIO FINANZIARIO 2012		STATO DI PREVISIONE DELLE SPESE		ALLEGATO	03
1.1		AREA POLITICHE PER LO SVILUPPO RURALE - SERVIZIO AGRICOLTURA					
U.P.B. 1.1.7		PRODUZIONI ANIMALI - INCREMENTO IPPICO					
NUMERO	DESCRIZIONE			CAPITOLI	RESIDUI PRESUNTI €	PREVISIONI DI COMPETENZA €	PREVISIONI DI CASSA €
1.1.7	(02 01 01)	[04 02 01 91]		RISORSE AUTONOME	SPESE CORRENTI OPERATIVE		
4920	SPESE DI PARTECIPAZIONE PER ATTIVITA' (L.R.56/79 E L.R. 9/93).			ISTITUTO INCREMENTO IPPICO.	668.742,79	390.754,21	1.059.497,00
	PREVISIONE DEF. ESERCIZIO PRECEDENTE:			552.690,00			
	CAP. RESIDUI						
	PROPRI	4920	/ 2010		169.400,59		
		4920	/ 2011		499.342,20		
	TOTALE				668.742,79		
1.1.7	(06 01 04)	[04 02 01 04]		RISORSE VINCOLATE	SPESE CORRENTI OPERATIVE		
111104	CONTRIBUTI ALLE IMPRESE AGRICOLE OPERANTI NEL COMPARTO ZOOTECNICO DA LATTE				2.333,33	0,00	2.333,33
	PREVISIONE DEF. ESERCIZIO PRECEDENTE:			50.000,00			
	CAP. RESIDUI						
	DI STANZ.	111104	/ 2011		2.333,33		
	TOTALE				2.333,33		
C.E. CONNESSI: 3061145							
1.1.7	(23 01 01)	[04 02 01 01]		RISORSE VINCOLATE	SPESE UNA TANTUM IN CONTO CAPITALE PER INVESTIMENTI		
111115	SPESE PER IL SETTORE APISTICO AI SENSI DELLA L. 313/2004 ART. 5				33.202,76	0,00	33.202,76
	PREVISIONE DEF. ESERCIZIO PRECEDENTE:			0,00			
	CAP. RESIDUI						
	PROPRI	111115	/ 2009		33.202,76		
	TOTALE				33.202,76		
C.E. CONNESSI: 2032119							

R E G I O N E P U G L I A		ESERCIZIO FINANZIARIO 2012		STATO DI PREVISIONE DELLE SPESE		ALLEGATO	03
1.1		AREA POLITICHE PER LO SVILUPPO RURALE - SERVIZIO AGRICOLTURA					
U.P.B. 1.1.7		PRODUZIONI ANIMALI - INCREMENTO IPPICO					
NUMERO	DESCRIZIONE CAPITOLI			RESIDUI PRESUNTI €	PREVISIONI DI COMPETENZA €	PREVISIONI DI CASSA €	
1.1.7 (05 01 02)	[04 02 01 04]	RISORSE AUTONOME		SPESE CORRENTI OPERATIVE			
111125	CONTRIBUTO PER L'ATTUAZIONE DEL PROGRAMMA REGIONALE SUI CONTROLLI DELL'ATTITUDINE PRODUTTIVA PER LA PRODUZIONE DEL LATTE E/O DELLA CARNE SVOLTI DALLE ASSOCIAZIONI DEGLI ALLEVATORI. L. 30/1991 (D.LGS 143/97).ART. 14 L.R. 14/2011 ASSESTAMENTO BILANCIO 2011).			303.600,00	1.100.000,00	1.403.600,00	
	PREVISIONE DEF. ESERCIZIO PRECEDENTE:			1.100.000,00			
CAP. RESIDUI							
	PROPRI	111125	/ 2011	303.600,00			
	TOTALE			303.600,00			
1.1.7 (06 01 04)	[04 02 01 91]	RISORSE AUTONOME		SPESE CORRENTI OPERATIVE			
111130	INTERVENTI PER IL SETTORE ZOOTECNICO REGIONALE E ATTIVAZIONE DI UN SERVIZIO PER LO SMALTIMENTO DELLE CARCASSE ANIMALI. ART. 16 L.R. 32/2001 E ART. 17 L.R. 20/2002.			240.400,00	339.600,00	580.000,00	
	PREVISIONE DEF. ESERCIZIO PRECEDENTE:			425.000,00			
CAP. RESIDUI							
	PROPRI	111130	/ 2011	240.400,00			
	TOTALE			240.400,00			
1.1.7 (06 01 02)	[04 02 01 04]	RISORSE AUTONOME		SPESE CORRENTI OPERATIVE			
111140	CONTRIBUTI PER ASSISTENZA TECNICA PER AZIONI ZOOTECNICHE (ART. 38 L.R.9/2000).			340.000,00	290.000,00	630.000,00	
	PREVISIONE DEF. ESERCIZIO PRECEDENTE:			340.000,00			
CAP. RESIDUI							
	PROPRI	111140	/ 2011	340.000,00			
	TOTALE			340.000,00			

R E G I O N E P U G L I A		ESERCIZIO FINANZIARIO 2012		STATO DI PREVISIONE DELLE SPESE		ALLEGATO	03
1.1		AREA POLITICHE PER LO SVILUPPO RURALE - SERVIZIO AGRICOLTURA					
U.P.B. 1.1.7		PRODUZIONI ANIMALI - INCREMENTO IPPICO					
NUMERO	DESCRIZIONE		CAPITOLI	RESIDUI PRESUNTI	PREVISIONI DI COMPETENZA	PREVISIONI DI CASSA	
				€	€	€	
1.1.7 (06 02)	[04 02 01 91]	RISORSE VINCOLATE		SPESE CORRENTI OPERATIVE			
111146	SPESA PER INTERVENTI STRUTTURALI DI PREVENZIONE E SOSTEGNO PER FRONTEGGIARE LE CONSEGUENZE DELLA MALATTIA DELLE SCAPIE NEGLI ALLEVAMENTI OVINI. ART.68. COMMA 4, LEGGE 289/2002.			0,00	0,00	0,00	
	PREVISIONE DEF. ESERCIZIO PRECEDENTE:		14.447,99				
C.E. CONNESSI: 2041106							
1.1.7 (06 01 02)	[04 02 01 04]	RISORSE VINCOLATE		SPESE CORRENTI OPERATIVE			
111154	SPESA PER L'ATTUAZIONE DEL PROGRAMMA INTERREGIONALE ASSISTENZA TECNI-CA NEL SETTORE ZOOTECNICO . L. 578/96 E DM 50804/97.			241.351,55	0,00	241.351,55	
	PREVISIONE DEF. ESERCIZIO PRECEDENTE:		400.000,00				
CAP. RESIDUI							
	PROPRI	111154	/ 2008	138.982,48			
		111154	/ 2009	102.369,07			
	TOTALE			241.351,55			
C.E. CONNESSI: 2032103 2032110							
1.1.7 (23 01 01)	[04 02 01 04]	RISORSE VINCOLATE		SPESE UNA TANTUM IN CONTO CAPITALE PER INVESTIMENTI			
111161	SPESA PER INTERVENTI COMPARTO LATTIERO-CASEARIO - L. 423/98.			98.208,04	0,00	98.208,04	
	PREVISIONE DEF. ESERCIZIO PRECEDENTE:		0,00				
CAP. RESIDUI							
	PROPRI	111161	/ 2002	98.208,04			
	TOTALE			98.208,04			
C.E. CONNESSI: 2032317							

R E G I O N E P U G L I A		ESERCIZIO FINANZIARIO 2012		STATO DI PREVISIONE DELLE SPESE		ALLEGATO	03
1.1		AREA POLITICHE PER LO SVILUPPO RURALE - SERVIZIO AGRICOLTURA					
U.P.B. 1.1.7		PRODUZIONI ANIMALI - INCREMENTO IPPICO					
NUMERO	DESCRIZIONE		CAPITOLI	RESIDUI PRESUNTI €	PREVISIONI DI COMPETENZA €	PREVISIONI DI CASSA €	
1.1.7 (04 02 04)	[04 02 01 91]	RISORSE AUTONOME		SPESE CORRENTI OPERATIVE			
113044	SPESA PER INTERVENTO STRAORDINARIO IN FAVORE DELLE COMUNITA' MONTANE MURGIA BARESE SUD-EST E MURGIA TARANTINA - L.R. N. 17/2005.			0,00	0,00	0,00	
	PREVISIONE DEF. ESERCIZIO PRECEDENTE:			0,00			
1.1.7 (02 02 14)	[04 02 01 91]	RISORSE VINCOLATE		SPESE CORRENTI OPERATIVE			
114157	SPESA PER L'ESERCIZIO DELLE FUNZIONI DELEGATE DAL MINISTERO PER LA TENUTA DEI LIBRI GENEALOGICI E L'EFFETTUAZIONE DEI CONTROLLI FUNZIONALI DEL BESTIAME. D.L.VO N. 143/97 - DPCM 11/05/2001.			119.955,03	0,00	119.955,03	
	PREVISIONE DEF. ESERCIZIO PRECEDENTE:			0,00			
	CAP. RESIDUI						
	PROPRI	114157	/ 2011	119.955,03			
		TOTALE		119.955,03			
C.E. CONNESSI: 2041120							
1.1.7 (23 01 01)	[04 02 01 91]	RISORSE VINCOLATE		SPESE UNA TANTUM IN CONTO CAPITALE PER INVESTIMENTI			
114224	SPESA PER INTERVENTI STRUTTURALI E DI PREVENZIONE DALLE INFEZIONI DI LINGUA BLU NEGLI ALLEVAMENTI OVINI. ART.129, COMMA 1, L.388/2000 E ART. 66 L. 448/2001.			195.824,48	0,00	195.824,48	
	PREVISIONE DEF. ESERCIZIO PRECEDENTE:			0,00			
	CAP. RESIDUI						
	PROPRI	114224	/ 2004	195.824,48			
		TOTALE		195.824,48			
C.E. CONNESSI: 2041105							

R E G I O N E P U G L I A		ESERCIZIO FINANZIARIO 2012		STATO DI PREVISIONE DELLE SPESE		ALLEGATO	03
1.1		AREA POLITICHE PER LO SVILUPPO RURALE - SERVIZIO AGRICOLTURA					
U.P.B. 1.1.7		PRODUZIONI ANIMALI - INCREMENTO IPPICO					
NUMERO	D E S C R I Z I O N E	C A P I T O L I	RESIDUI PRESUNTI €	PREVISIONI DI COMPETENZA €	PREVISIONI DI CASSA €		
1.1.7 (06 02)	[04 02 01 91]	RISORSE VINCOLATE	SPESE CORRENTI OPERATIVE				
114237	INDENNIZZO AGLI ALLEVATORI PER I DANNI INDIRECTI DETERMINATI DALLA PROFILASSI IMMUNIZZANTE NEI CONFRONTI DELLA BLUE TONGUE. D.M. 25722/2005		0,00	0,00	0,00		
	PREVISIONE DEF. ESERCIZIO PRECEDENTE:		0,00				
C.E. CONNESSI: 2044117							
1.1.7 (22 02 02)	[04 02 02 03]	RISORSE VINCOLATE	SPESE UNA TANTUM IN CONTO CAPITALE PER INVESTIMENTI				
121060	SPESA PER L'ATTUAZIONE DELLE MISURE PREVISTE DAL TITOLO 3 DEL REGOLAMENTO CEE 797/85 IN MATERIA DI INTERVENTI NELLE ZONE MONTANE E SVANTAGGIATE		0,00	0,00	0,00		
	PREVISIONE DEF. ESERCIZIO PRECEDENTE:		0,00				
C.E. CONNESSI: 2032300							
1.1.7 (04 02 02)	[04 02 01 04]	RISORSE AUTONOME	SPESE CORRENTI OPERATIVE				
121061	SPESA PER PAGAMENTO SOMME INDENNITA' COMPENSATIVA (L.R. 29/82 E REG. CEE 2328/91) A SEGUITO DI ORDINANZE PRETORILI.		0,00	200.000,00	200.000,00		
	PREVISIONE DEF. ESERCIZIO PRECEDENTE:		0,00				

R E G I O N E P U G L I A		ESERCIZIO FINANZIARIO 2012		STATO DI PREVISIONE DELLE SPESE		ALLEGATO	03
1.1		AREA POLITICHE PER LO SVILUPPO RURALE - SERVIZIO AGRICOLTURA					
U.P.B. 1.1.7		PRODUZIONI ANIMALI - INCREMENTO IPPICO					
NUMERO	DESCRIZIONE CAPITOLI			RESIDUI PRESUNTI €	PREVISIONI DI COMPETENZA €	PREVISIONI DI CASSA €	
1.1.7 (04 02 04)	[04 02 01 91]	RISORSE VINCOLATE		SPESE CORRENTI OPERATIVE			
121063	SPESE PER INTERVENTI DI CUI ALLA L.R. 20/04 CON ASSEGNAZIONE ALLE COMUNITA' MONTANE.			1.100.000,00	0,00	1.100.000,00	
	PREVISIONE DEF. ESERCIZIO PRECEDENTE:			0,00			
	CAP. RESIDUI						
	DI STANZ.	121063	/ 2009	700.000,00			
		121063	/ 2010	400.000,00			
		TOTALE		1.100.000,00			
	C.E. CONNESSI: 2032103 2032110						
1.1.7 (04 02 04)	[04 02 01 91]	RISORSE AUTONOME		SPESE CORRENTI OPERATIVE			
121081	SPESE PER INTERVENTI DI CUI ALL' ART. 27 L.R. 12/99 - ASSEGNAZIONE A FAVORE DELLE COMUNITA' MONTANE.			0,00	0,00	0,00	
	PREVISIONE DEF. ESERCIZIO PRECEDENTE:			0,00			
1.1.7 (22 02 02)	[04 02 01 91]	RISORSE VINCOLATE		SPESE UNA TANTUM IN CONTO CAPITALE PER INVESTIMENTI			
121086	ASSEGNAZIONI DI CONTRIBUTI ALLE COMUNITA' MONTANE IN ORDINE AL FONDO NAZIONALE PER GLI INVESTIMENTI PER L'ANNO CORRENTE - ART. 4 L.421/92 -.			0,00	0,00	0,00	
	PREVISIONE DEF. ESERCIZIO PRECEDENTE:			0,00			
	C.E. CONNESSI: 2051415						
1.1.7 (04 02 04)	[04 02 01 91]	RISORSE VINCOLATE		SPESE CORRENTI OPERATIVE			
121090	TRASFERIMENTO AGLI ENTI INTERESSATI DEL FONDO NAZIONALE DELLA MONTAGNA. L.97/94.			0,00	0,00	0,00	
	PREVISIONE DEF. ESERCIZIO PRECEDENTE:			0,00			
	C.E. CONNESSI: 2051420						

R E G I O N E P U G L I A E S E R C I Z I O F I N A N Z I A R I O 2 0 1 2 S T A T O D I P R E V I S I O N E D E L L E S P E S E			A L L E G A T O 0 3		
1.1 A R E A P O L I T I C H E P E R L O S V I L U P P O R U R A L E - S E R V I Z I O A G R I C O L T U R A					
U.P.B. 1.1.7 P R O D U Z I O N I A N I M A L I - I N C R E M E N T O I P P I C O					
N U M E R O	D E S C R I Z I O N E	C A P I T O L I	R E S I D U I P R E S U N T I €	P R E V I S I O N I D I C O M P E T E N Z A €	P R E V I S I O N I D I C A S S A €
TOTALE	U.P.B. 1.1.7	P R O D U Z I O N I A N I M A L I - I N C R E M E N T O I P P I C O	3.343.617,98	2.320.354,21	5.663.972,19

R E G I O N E P U G L I A		ESERCIZIO FINANZIARIO 2012		STATO DI PREVISIONE DELLE SPESE		ALLEGATO	03
1.1		AREA POLITICHE PER LO SVILUPPO RURALE - SERVIZIO AGRICOLTURA					
U.P.B. 1.1.8		PRODUZIONI ARBOREE ED ERBACEE					
NUMERO	DESCRIZIONE		CAPITOLI	RESIDUI PRESUNTI €	PREVISIONI DI COMPETENZA €	PREVISIONI DI CASSA €	
1.1.8	(23 01 01)	[04 02 01 04]	RISORSE VINCOLATE	SPESE UNA TANTUM IN CONTO CAPITALE PER INVESTIMENTI			
111165	SPESE PER LA CONCESSIONE ALLE AZIENDE AGRICOLE AIUTI PER ATTUAZIONE MISURE DI RICONVERSIONE VARIETALE NEL COMPARTO AGRUMICOLO. -L. 423.			145.577,97	0,00	145.577,97	
	PREVISIONE DEF. ESERCIZIO PRECEDENTE:			0,00			
	CAP. RESIDUI						
	DI STANZ.	111165 / 2010		1.349,70			
		111165 / 2008		144.228,27			
			TOTALE	145.577,97			
C.E. CONNESSI: 2032322							
1.1.8	(22 02 01)	[04 02 01 04]	RISORSE AUTONOME	SPESE UNA TANTUM IN CONTO CAPITALE PER INVESTIMENTI			
111620	SOMME DESTINATE ALL'ACQUISIZIONE DI DIRITTI DI REIMPIANTO DEI VIGNETI DA ASSEGNARE ALLA RISERVA REGIONALE.			0,00	0,00	0,00	
	PREVISIONE DEF. ESERCIZIO PRECEDENTE:			0,00			
1.1.8	(02 02 10)	[04 08 02 51]	RISORSE AUTONOME	SPESE CORRENTI OPERATIVE			
112072	INTERVENTI DI COMPETENZA REGIONALE PER L'APPLICAZIONE DELL'OCM VITIVINICOLO REG. CE 491/09.			0,00	0,00	0,00	
	PREVISIONE DEF. ESERCIZIO PRECEDENTE:			0,00			

R E G I O N E P U G L I A		ESERCIZIO FINANZIARIO 2012		STATO DI PREVISIONE DELLE SPESE		ALLEGATO	03
1.1		AREA POLITICHE PER LO SVILUPPO RURALE - SERVIZIO AGRICOLTURA					
U.P.B. 1.1.8		PRODUZIONI ARBOREE ED ERBACEE					
NUMERO	DESCRIZIONE		CAPITOLI	RESIDUI PRESUNTI €	PREVISIONI DI COMPETENZA €	PREVISIONI DI CASSA €	
1.1.8 (23 01 01)	[04 02 01 04]	RISORSE VINCOLATE		SPESE UNA TANTUM IN CONTO CAPITALE PER INVESTIMENTI			
114160	SPESE E CONTRIBUTI PER IL MIGLIORAMENTO DEL SETTORE AGRUMICOLO REG. CEE N. 1204/82.			34.982,82	0,00	34.982,82	
	PREVISIONE DEF. ESERCIZIO PRECEDENTE:		0,00				
	CAP. RESIDUI						
	PROPRI	114160	/ 2001	34.982,82			
			TOTALE	34.982,82			
C.E. CONNESSI: 2041020							
	TOTALE U.P.B. 1.1.8	PRODUZIONI ARBOREE ED ERBACEE		180.560,79	0,00	180.560,79	

R E G I O N E P U G L I A		ESERCIZIO FINANZIARIO 2012		STATO DI PREVISIONE DELLE SPESE		ALLEGATO	03
1.1		AREA POLITICHE PER LO SVILUPPO RURALE - SERVIZIO AGRICOLTURA					
U.P.B. 1.1.9		INTERVENTI DIVERSI					
NUMERO	DESCRIZIONE		CAPITOLI	RESIDUI PRESUNTI €	PREVISIONI DI COMPETENZA €	PREVISIONI DI CASSA €	
1.1.9 (06 02)	[04 02 01 91]	RISORSE AUTONOME		SPESE CORRENTI OPERATIVE			
111040	RISTRUTTURAZIONE CONTRIBUTI AGRICOLI - ONERI PREGRESSI. L.R. N. 41/2007.			0,00	0,00	0,00	
	PREVISIONE DEF. ESERCIZIO PRECEDENTE:			0,00			
1.1.9 (06 02)	[04 02 01 04]	RISORSE AUTONOME		SPESE CORRENTI OPERATIVE			
111149	INTEGRAZIONE REGIONALE ALLE SPESE PER L'ATTUAZIONE DEL PROGRAMMA INTERREGIONALE PROMOZIONE SERVIZI ORIENTATI ALLO SVILUPPO RURALE . L.578/96 E DM 50801/97 L.135/97 - L.R. N. 17/2005.			0,00	0,00	0,00	
	PREVISIONE DEF. ESERCIZIO PRECEDENTE:			0,00			
1.1.9 (06 01 02)	[04 02 01 04]	RISORSE VINCOLATE		SPESE CORRENTI OPERATIVE			
111152	SPESE PER L'ATTUAZIONE DEL PROGRAMMA INTERREGIONALE PROMOZIONE SERVIZI ORIENTATI ALLO SVILUPPO RURALE . L.578/96 E DM 50801/97 L.135/97 E DM 52243/98.			677.142,06	0,00	677.142,06	
	PREVISIONE DEF. ESERCIZIO PRECEDENTE:			0,00			
CAP. RESIDUI							
PROPRI	111152	/ 2007		5.466,70			
	111152	/ 2008		1.675,36			
	111152	/ 2009		240.000,00			
	TOTALE			247.142,06			
DI STANZ.	111152	/ 2009		415.000,00			
	111152	/ 2010		15.000,00			
	TOTALE			430.000,00			
C.E. CONNESSI: 2032103							
2032110							

R E G I O N E P U G L I A		ESERCIZIO FINANZIARIO 2012		STATO DI PREVISIONE DELLE SPESE		ALLEGATO	03
1.1		AREA POLITICHE PER LO SVILUPPO RURALE - SERVIZIO AGRICOLTURA					
U.P.B. 1.1.9		INTERVENTI DIVERSI					
NUMERO	DESCRIZIONE CAPITOLI			RESIDUI PRESUNTI €	PREVISIONI DI COMPETENZA €	PREVISIONI DI CASSA €	
1.1.9 (02 02 10)	[04 02 01 01]	RISORSE AUTONOME		SPESE CORRENTI OPERATIVE			
112035	SPESE PER I SERVIZI DI ASSISTENZA TECNICA RESI DA FINPUGLIA PER LE MISURE FEOGA DEL POR PUGLIA 2000/2006, (ART.2 L.R. 25/85)			0,00	0,00	0,00	
	PREVISIONE DEF. ESERCIZIO PRECEDENTE:			0,00			
1.1.9 (02 02 10)	[04 02 01 91]	RISORSE VINCOLATE		SPESE CORRENTI OPERATIVE			
113039	SPESE PER I SERVIZI ALLO SVILUPPO ECONOMICO RESI DA FINPUGLIA. ART. 2 L.R.25/83.			2.703.821,52	0,00	2.703.821,52	
	PREVISIONE DEF. ESERCIZIO PRECEDENTE:			3.318.068,49			
CAP. RESIDUI							
	PROPRI	113039	/ 2011	2.703.821,52			
TOTALE				2.703.821,52			
C.E. CONNESSI: 2032103 2032110							
1.1.9 (26 01 03)	[04 02 01 91]	RISORSE AUTONOME		SPESE UNA TANTUM IN CONTO CAPITALE PER INVESTIMENTI			
114149	RESTITUZIONE FONDI NON UTILIZZATI PER LA REALIZZAZIONE DEI PROGETTI POM AI SOGGETTI TITOLARI.			0,00	0,00	0,00	
	PREVISIONE DEF. ESERCIZIO PRECEDENTE:			0,00			

R E G I O N E P U G L I A		ESERCIZIO FINANZIARIO 2012		STATO DI PREVISIONE DELLE SPESE		ALLEGATO	03
1.1		AREA POLITICHE PER LO SVILUPPO RURALE - SERVIZIO AGRICOLTURA					
U.P.B. 1.1.9		INTERVENTI DIVERSI					
NUMERO	DESCRIZIONE CAPITOLI			RESIDUI PRESUNTI €	PREVISIONI DI COMPETENZA €	PREVISIONI DI CASSA €	
1.1.9 (02 02 14)	[04 02 01 91]	RISORSE VINCOLATE		SPESE CORRENTI OPERATIVE			
121130	COMPENSI PERITI ISTRUTTORI NOMINATI A NORMA DEL R.D.N.332/28 PER VERIFICHE DEMANIALI EX ART.10 R.D.N.2180/25 E SUCCESSIVE MODIFICHE IN MATERIE TRASFERITE ALLE REGIONI A STATUTO ORDINARIO - ART 66 D.P.R.616/77, NONCHE' ALTRE SPESE CONNESSE ALL'ATTUAZIONE DELLA L.R. N.7/98.			40.013,51	0,00	40.013,51	
PREVISIONE DEF. ESERCIZIO PRECEDENTE:				0,00			
CAP. RESIDUI							
DI STANZ.							
	121130	/	2009	3.873,72			
	121130	/	2007	4.323,54			
	121130	/	2005	12.137,60			
	121130	/	2010	7.127,44			
	121130	/	2006	8.573,86			
	121130	/	2008	3.977,35			
TOTALE				40.013,51			
C.E. CONNESSI: 2051411							
1.1.9 (04 02 02)	[04 02 01 04]	RISORSE AUTONOME		SPESE CORRENTI OPERATIVE			
121131	SPESE ESERCIZIO FUNZIONI TRASFERITE IN MATERIA DI USI CIVICI, INCENTIVI E CONTRIBUTI AGLI ENTI TITOLARI DI BENI CIVICI. (L. N.1766/27, DPR N. 616/77 ART. 66 COMMA 5 E 6).			0,00	0,00	0,00	
PREVISIONE DEF. ESERCIZIO PRECEDENTE:				0,00			
1.1.9 (02 02 14)	[04 02 01 91]	RISORSE VINCOLATE		SPESE UNA TANTUM IN CONTO CAPITALE PER INVESTIMENTI			
182010	ATTUAZIONE CENTRO SERVIZI PER LA COMMERCIALIZZAZIONE ED ASSISTENZA TECNICA PER LA FLORICOLTURA NEL COMUNE DI TERLIZZI E NELLA PROVINCIA DI BARI - FIO 1986.			0,00	0,00	0,00	
PREVISIONE DEF. ESERCIZIO PRECEDENTE:				0,00			

R E G I O N E P U G L I A		ESERCIZIO FINANZIARIO 2012		STATO DI PREVISIONE DELLE SPESE		ALLEGATO	03
1.1		AREA POLITICHE PER LO SVILUPPO RURALE - SERVIZIO AGRICOLTURA					
U.P.B. 1.1.9		INTERVENTI DIVERSI					
NUMERO	D E S C R I Z I O N E	C A P I T O L I	RESIDUI PRESUNTI €	PREVISIONI DI COMPETENZA €	PREVISIONI DI CASSA €		
1.1.9 (02 02 14)	[04 02 01 91]	RISORSE VINCOLATE	SPESE UNA TANTUM IN CONTO CAPITALE PER INVESTIMENTI				
182011	ATTUAZIONE PROGETTO CENTRO SERVIZI PER LA COMMERCIALIZZAZIONE ED ASSISTENZA TECNICA PER LA FLORICOLTURA NEI COMUNI DI TERLIZZI E NELLA PROVINCIA DI BARI. COMPLETAMENTO. QUOTA REGIONALE.		0,00	0,00	0,00		
	PREVISIONE DEF. ESERCIZIO PRECEDENTE:		0,00				
TOTALE U.P.B. 1.1.9 INTERVENTI DIVERSI			3.420.977,09	0,00	3.420.977,09		

R E G I O N E P U G L I A		ESERCIZIO FINANZIARIO 2012		STATO DI PREVISIONE DELLE SPESE		ALLEGATO	03
1.1		AREA POLITICHE PER LO SVILUPPO RURALE - SERVIZIO AGRICOLTURA					
U.P.B. 1.1.10		INTESE ISTITUZIONALI DI PROGRAMMA SERVIZIO AGRICOLTURA					
NUMERO	DESCRIZIONE CAPITOLI			RESIDUI PRESUNTI €	PREVISIONI DI COMPETENZA €	PREVISIONI DI CASSA €	
1.1.10 (06 02)	[04 02 01 91]	RISORSE VINCOLATE		SPESE CORRENTI OPERATIVE			
1140403	SPESE PER L'ATTUAZIONE DELL'APQ IN MATERIA DI E-GOVERNMENT E SOCIETÀ DELL'INFORMAZIONE NELLA REGIONE PUGLIA - I° ATTO INTEGRATIVO - PROGETTI FINANZIATI CON DELIBERA CIPE N. 83/2003. SETTORE AGRICOLTURA.			0,00	0,00	0,00	
PREVISIONE DEF. ESERCIZIO PRECEDENTE:				0,00			
C.E. CONNESSI: 2032334							
1.1.10 (22 02 02)	[04 02 01 01]	RISORSE VINCOLATE		SPESE UNA TANTUM IN CONTO CAPITALE PER INVESTIMENTI			
1141011	INTESA ISTITUZIONALE DI PROGRAMMA STATO - REGIONE PUGLIA. ACCORDO DI PROGRAMMA QUADRO SVILUPPO LOCALE . SPESE FINANZIATE DALLA DEL. CIPE N. 142/1999. SETTORE AGRICOLTURA			2.908.163,40	0,00	2.908.163,40	
PREVISIONE DEF. ESERCIZIO PRECEDENTE:				0,00			
CAP. RESIDUI							
PROPRI	1141011	/ 2004		1.622.077,35			
	1141011	/ 2005		535.341,40			
	1141011	/ 2006		750.744,65			
TOTALE				2.908.163,40			
C.E. CONNESSI: 2032334							

R E G I O N E P U G L I A			ESERCIZIO FINANZIARIO 2012		STATO DI PREVISIONE DELLE SPESE		ALLEGATO	03
1.1			AREA POLITICHE PER LO SVILUPPO RURALE - SERVIZIO AGRICOLTURA					
U.P.B. 1.1.10			INTESE ISTITUZIONALI DI PROGRAMMA SERVIZIO AGRICOLTURA					
NUMERO	DESCRIZIONE		CAPITOLI		RESIDUI PRESUNTI €	PREVISIONI DI COMPETENZA €	PREVISIONI DI CASSA €	
1.1.10	(22 02 04)	[04 02 01 04]	RISORSE VINCOLATE	SPESE UNA TANTUM IN CONTO CAPITALE PER INVESTIMENTI				
1141051	INTESA ISTITUZIONALE DI PROGRAMMA STATO - REGIONE PUGLIA. ACCORDO DI PROGRAMMA QUADRO SVILUPPO LOCALE . III ATTO INTEGRATIVO. SPESE FINANZIATE DALLA DEL. CIPE N. 35/2005 - SETTORE AGRICOLTURA.				2.282.250,00	0,00	2.282.250,00	
	PREVISIONE DEF. ESERCIZIO PRECEDENTE:				0,00			
	CAP. RESIDUI							
	PROPRI	1141051 / 2008			2.282.250,00			
			TOTALE		2.282.250,00			
C.E. CONNESSI: 2032334								
TOTALE	U.P.B.	1.1.10	INTESE ISTITUZIONALI DI PROGRAMMA SERVIZIO AGRICOLTURA		5.190.413,40	0,00	5.190.413,40	
TOTALE	1.1		AREA POLITICHE PER LO SVILUPPO RURALE - SERVIZIO AGRICOLTURA		146.554.836,38	17.819.665,62	165.895.768,08	

R E G I O N E P U G L I A				ESERCIZIO FINANZIARIO 2012		STATO DI PREVISIONE DELLE SPESE		ALLEGATO	03	
1.2		AREA POLITICHE PER LO SVILUPPO RURALE - SERVIZIO CACCIA E PESCA								
U.P.B. 1.2.1		ATTUAZIONE PROGRAMMI IN MATERIA DI CACCIA E PROTEZIONE FAUNISTICA AMBIENTALE								
NUMERO	DESCRIZIONE CAPITOLI			RESIDUI PRESUNTI €	PREVISIONI DI COMPETENZA €	PREVISIONI DI CASSA €				
1.2.1	(02 01 01)	[04 02 03 01]	RISORSE AUTONOME	SPESE CORRENTI DI AMMINISTRAZIONE						
4960	SPESE GESTIONE OSSERVATORIO FAUNISTICO E CENTRO RECUPERO RAPACI. L.R. N. 10/84.			152.901,56	150.000,00	302.901,56				
	PREVISIONE DEF. ESERCIZIO PRECEDENTE:			184.500,00						
	CAP. RESIDUI									
	PROPRI	4960	/ 2010	177,12						
		4960	/ 2011	152.724,44						
			TOTALE	152.901,56						
1.2.1	(04 02 02)	[04 02 03 01]	RISORSE AUTONOME	SPESE CORRENTI OPERATIVE						
841010	TRASFERIMENTI ALLE AMMINISTRAZIONI PROVINCIALI E AD ASSOCIAZIONI ED INTERVENTI DIRETTI PER L'ATTUAZIONE DEGLI ADEMPIMENTI ED INTERVENTI IN MATERIA FAUNISTICO-VENATORIA ED AMBIENTALE (L.R. 10/84 E L.R. 27/95) COLLEGATO AL CAP. ENTRATA 1012010			2.204.500,00	2.000.000,00	4.204.500,00				
	PREVISIONE DEF. ESERCIZIO PRECEDENTE:			2.100.000,00						
	CAP. RESIDUI									
	PROPRI	841010	/ 2010	104.500,00						
		841010	/ 2011	2.100.000,00						
			TOTALE	2.204.500,00						
1.2.1	(04 02 02)	[04 03 02]	RISORSE VINCOLATE	SPESE CORRENTI OPERATIVE						
841020	ATTUAZIONE DEI PROGRAMMI DI GESTIONE FAUNISTICO-AMBIENTALE - L. 157/92 E ART. 66, COMMA 14 L. 388/2000.			0,00	0,00	0,00				
	PREVISIONE DEF. ESERCIZIO PRECEDENTE:			0,00						
C.E. CONNESSI: 2053499										
	TOTALE U.P.B. 1.2.1	ATTUAZIONE PROGRAMMI IN MATERIA DI CACCIA E PROTEZIONE FAUNISTICA AMBIENTALE		2.357.401,56	2.150.000,00	4.507.401,56				

R E G I O N E P U G L I A		ESERCIZIO FINANZIARIO 2012		STATO DI PREVISIONE DELLE SPESE		ALLEGATO	03
1.2		AREA POLITICHE PER LO SVILUPPO RURALE - SERVIZIO CACCIA E PESCA					
U.P.B. 1.2.2		INTERVENTI IN FAVORE DELLA PESCA					
NUMERO	DESCRIZIONE		CAPITOLI	RESIDUI PRESUNTI	PREVISIONI DI COMPETENZA	PREVISIONI DI CASSA	
				€	€	€	
1.2.2	(23 01 01)	[04 02 03 02]	RISORSE VINCOLATE	SPESE UNA TANTUM IN CONTO CAPITALE PER INVESTIMENTI			
115000	QUOTA COFINANZIAMENTO U.E. PER L'ATTUAZIONE DEL P.O. FEP 2007-2013. REG. (CE) N. 1198/2006.			34.695.730,32	20.130.502,00	54.826.232,32	
	PREVISIONE DEF. ESERCIZIO PRECEDENTE:			9.134.537,00			
CAP. RESIDUI							
	PROPRI	115000	/ 2009	1.621.129,13			
		115000	/ 2010	10.638.021,71			
		115000	/ 2011	16.485.702,88			
			TOTALE	28.744.853,72			
	DI STANZ.	115000	/ 2011	5.950.876,60			
			TOTALE	5.950.876,60			
C.E. CONNESSI: 2052700							
2052900							

R E G I O N E P U G L I A		ESERCIZIO FINANZIARIO 2012		STATO DI PREVISIONE DELLE SPESE		ALLEGATO	03
1.2		AREA POLITICHE PER LO SVILUPPO RURALE - SERVIZIO CACCIA E PESCA					
U.P.B. 1.2.2		INTERVENTI IN FAVORE DELLA PESCA					
NUMERO	DESCRIZIONE CAPITOLI			RESIDUI PRESUNTI €	PREVISIONI DI COMPETENZA €	PREVISIONI DI CASSA €	
1.2.2 (23 01 01)	[04 02 03]	RISORSE VINCOLATE		SPESE UNA TANTUM IN CONTO CAPITALE PER INVESTIMENTI			
115010	QUOTA COFINANZIAMENTO STATO PER L'ATTUAZIONE DEL P.O. FEP 2007-2013 A CARICO DEL F.D.R. OBIETTIVO CONVERGENZA.			29.557.564,80	16.104.401,00	45.661.965,80	
	PREVISIONE DEF. ESERCIZIO PRECEDENTE:			7.307.629,60			
CAP. RESIDUI							
PROPRI	115010	/	2009	2.864.156,16			
	115010	/	2010	8.430.417,37			
	115010	/	2011	13.441.054,59			
			TOTALE	24.735.628,12			
DI STANZ.	115010	/	2010	3.000,00			
	115010	/	2011	4.818.936,68			
			TOTALE	4.821.936,68			
C.E. CONNESSI: 2052700 2052900							
1.2.2 (03 01 01)	[04 02 03 91]	RISORSE AUTONOME		SPESE CORRENTI OPERATIVE			
115015	PAGAMENTO IVA ED IRAP PER ATTUAZIONE P.O. FEP 2007-2013			0,00	131.297,81	131.297,81	
	PREVISIONE DEF. ESERCIZIO PRECEDENTE:			200.000,00			

R E G I O N E P U G L I A		ESERCIZIO FINANZIARIO 2012		STATO DI PREVISIONE DELLE SPESE		ALLEGATO	03
1.2		AREA POLITICHE PER LO SVILUPPO RURALE - SERVIZIO CACCIA E PESCA					
U.P.B. 1.2.2		INTERVENTI IN FAVORE DELLA PESCA					
NUMERO	DESCRIZIONE		CAPITOLI	RESIDUI PRESUNTI	PREVISIONI DI COMPETENZA	PREVISIONI DI CASSA	
				€	€	€	
1.2.2	(23 01 01)	[04 02 03]	RISORSE AUTONOME	SPESE UNA TANTUM IN CONTO CAPITALE PER INVESTIMENTI			
115020	QUOTA COFINANZIAMENTO REGIONALE PER L'ATTUAZIONE DEL P.O. FEP 2007-2013.			6.276.757,11	2.643.090,60	8.919.847,71	
	PREVISIONE DEF. ESERCIZIO PRECEDENTE:			2.135.000,00			
CAP. RESIDUI							
	PROPRI	115020	/ 2009	697.413,76			
		115020	/ 2010	2.107.604,34			
		115020	/ 2011	3.356.213,28			
			TOTALE	6.161.231,38			
	DI STANZ.	115020	/ 2011	115.525,73			
			TOTALE	115.525,73			

R E G I O N E P U G L I A		ESERCIZIO FINANZIARIO 2012		STATO DI PREVISIONE DELLE SPESE		ALLEGATO	03
1.2		AREA POLITICHE PER LO SVILUPPO RURALE - SERVIZIO CACCIA E PESCA					
U.P.B. 1.2.2		INTERVENTI IN FAVORE DELLA PESCA					
NUMERO	DESCRIZIONE CAPITOLI			RESIDUI PRESUNTI €	PREVISIONI DI COMPETENZA €	PREVISIONI DI CASSA €	
1.2.2 (23 01 01)	[04 02 03 02]	RISORSE VINCOLATE		SPESE UNA TANTUM IN CONTO CAPITALE PER INVESTIMENTI			
115030	INTERVENTI A FAVORE DEI PRODUTTORI DELLA PESCA, DELL'ACQUACOLTURA E DELLE ACQUE INTERNE AI SENSI DEL D.LVO N. 143/97			1.007.784,92	0,00	1.007.784,92	
	PREVISIONE DEF. ESERCIZIO PRECEDENTE:			0,00			
	CAP. RESIDUI						
	PROPRI	115030	/ 2008	517,26			
		115030	/ 2009	196.958,64			
		115030	/ 2010	6.123,14			
		115030	/ 2011	65.366,20			
		TOTALE		268.965,24			
	DI STANZ.	115030	/ 2009	293.538,82			
		115030	/ 2010	443.898,00			
		115030	/ 2007	1.382,86			
		TOTALE		738.819,68			
	C.E. CONNESSI: 2032103						
	2032110						
1.2.2 (23 01 01)	[04 02 03 02]	RISORSE AUTONOME		SPESE UNA TANTUM IN CONTO CAPITALE PER INVESTIMENTI			
115031	INTERVENTI REGIONALI IN FAVORE DEI PRODUTTORI DELLA PESCA, DELL'ACQUACOLTURA E DELLE ACQUE INTERNE AI SENSI DEL D.LVO. 143/97 (ART. L.R. BILANCIO 2012)			0,00	600.000,00	600.000,00	
	PREVISIONE DEF. ESERCIZIO PRECEDENTE:						

R E G I O N E P U G L I A		ESERCIZIO FINANZIARIO 2012		STATO DI PREVISIONE DELLE SPESE		ALLEGATO	03
1.2		AREA POLITICHE PER LO SVILUPPO RURALE - SERVIZIO CACCIA E PESCA					
U.P.B. 1.2.2		INTERVENTI IN FAVORE DELLA PESCA					
NUMERO	DESCRIZIONE CAPITOLI			RESIDUI PRESUNTI €	PREVISIONI DI COMPETENZA €	PREVISIONI DI CASSA €	
1.2.2 (23 01 01)	[04 02 03 02]	RISORSE VINCOLATE		SPESE UNA TANTUM IN CONTO CAPITALE PER INVESTIMENTI			
115045	INTERVENTI COMUNITARI E STATALI INIZIATIVA COMUNITARIA PESCA. AFFIDAMENTO GESTIONE PROGETTI ALLA REGIONE PUGLIA.			275.929,35	0,00	275.929,35	
	PREVISIONE DEF. ESERCIZIO PRECEDENTE:			0,00			
CAP. RESIDUI							
	DI STANZ.	115045	/ 2006	275.929,35			
TOTALE				275.929,35			
C.E. CONNESSI: 2053497							
1.2.2 (06 02)	[04 02 03 02]	RISORSE VINCOLATE		SPESE CORRENTI OPERATIVE			
115065	CAMPAGNE PROMOZIONALI VI PIANO NAZIONALE DELLA PESCA E DELL'ACQUACOLTURA 200-2002. D.M. 25/5/2000 -			61.610,74	0,00	61.610,74	
	PREVISIONE DEF. ESERCIZIO PRECEDENTE:			0,00			
CAP. RESIDUI							
	PROPRI	115065	/ 2007	60.000,00			
TOTALE				60.000,00			
	DI STANZ.	115065	/ 2006	1.610,74			
TOTALE				1.610,74			
C.E. CONNESSI: 2053451							

R E G I O N E P U G L I A E S E R C I Z I O F I N A N Z I A R I O 2 0 1 2 S T A T O D I P R E V I S I O N E D E L L E S P E S E				ALLEGATO	03	
1.2		AREA POLITICHE PER LO SVILUPPO RURALE - SERVIZIO CACCIA E PESCA				
U.P.B. 1.2.2		INTERVENTI IN FAVORE DELLA PESCA				
NUMERO	DESCRIZIONE		CAPITOLI	RESIDUI PRESUNTI €	PREVISIONI DI COMPETENZA €	PREVISIONI DI CASSA €
1.2.2 (23 01 01)	[04 02 03 02]	RISORSE VINCOLATE		SPESE UNA TANTUM IN CONTO CAPITALE PER INVESTIMENTI		
115075	ACCORDI DI PROGRAMMA VI PIANO NAZIONALE DELLA PESCA E DELL'ACQUACOLTURA 200-2002. D.M. 25/5/2000 -			690.160,44	0,00	690.160,44
	PREVISIONE DEF. ESERCIZIO PRECEDENTE:			0,00		
CAP. RESIDUI						
	PROPRI	115075	/ 2004	195.000,68		
		115075	/ 2009	80.000,00		
		TOTALE		275.000,68		
	DI STANZ.	115075	/ 2006	415.159,76		
		TOTALE		415.159,76		
C.E. CONNESSI: 2053451						
1.2.2 (02 02 10)	[04 02 03 02]	RISORSE VINCOLATE		SPESE CORRENTI OPERATIVE		
1082268	SPESE PER L'ATTUAZIONE DEL PROGETTO ERESIA GRECIAS-ITALIA 200/2006.		-P.I.C. INTERREG II-A	1.600,00	0,00	1.600,00
	PREVISIONE DEF. ESERCIZIO PRECEDENTE:			0,00		
CAP. RESIDUI						
	DI STANZ.	1082268	/ 2007	1.600,00		
		TOTALE		1.600,00		
C.E. CONNESSI: 2033418						
TOTALE U.P.B. 1.2.2 INTERVENTI IN FAVORE DELLA PESCA				72.567.137,68	39.609.291,41	112.176.429,09

R E G I O N E P U G L I A			ESERCIZIO FINANZIARIO 2012		STATO DI PREVISIONE DELLE SPESE		ALLEGATO	03
1.2			AREA POLITICHE PER LO SVILUPPO RURALE - SERVIZIO CACCIA E PESCA					
U.P.B. 1.2.3			INTESE ISTITUZIONALI DI PROGRAMMA SERVIZIO CACCIA E PESCA					
NUMERO	DESCRIZIONE		CAPITOLI		RESIDUI PRESUNTI €	PREVISIONI DI COMPETENZA €	PREVISIONI DI CASSA €	
1.2.3	(23 01 01)	[04 02 03 02]	RISORSE VINCOLATE					
1141014	INTESA ISTITUZIONALE DI PROGRAMMA STATO - REGIONE PUGLIA. ACCORDO DI PROGRAMMA QUADRO SVILUPPO LOCALE . SPESE FINANZIATE DALLA DEL. CIPE N. 142/1999 - SETTORE PESCA.				61.281,68	0,00	61.281,68	
	PREVISIONE DEF. ESERCIZIO PRECEDENTE:				0,00			
	CAP. RESIDUI							
	PROPRI	1141014 / 2004			61.281,68			
	TOTALE				61.281,68			
C.E. CONNESSI: 2032334								
1.2.3	(23 01 01)	[04 02 03 02]	RISORSE VINCOLATE					
1141024	INTESA ISTITUZIONALE DI PROGRAMMA STATO - REGIONE PUGLIA. ACCORDO DI PROGRAMMA QUADRO SVILUPPO LOCALE . SPESE FINANZIATE DALLA DEL. CIPE N. 84/2000 - SETTORE PESCA				993,40	0,00	993,40	
	PREVISIONE DEF. ESERCIZIO PRECEDENTE:				0,00			
	CAP. RESIDUI							
	PROPRI	1141024 / 2007			993,40			
	TOTALE				993,40			
C.E. CONNESSI: 2032334								
	TOTALE U.P.B. 1.2.3		INTESE ISTITUZIONALI DI PROGRAMMA SERVIZIO CACCIA E PESCA		62.275,08	0,00	62.275,08	
	TOTALE 1.2		AREA POLITICHE PER LO SVILUPPO RURALE - SERVIZIO CACCIA E PESCA		74.986.814,32	41.759.291,41	116.746.105,73	

R E G I O N E P U G L I A				ESERCIZIO FINANZIARIO 2012		STATO DI PREVISIONE DELLE SPESE		ALLEGATO	03
1.3		AREA POLITICHE PER LO SVILUPPO RURALE - SERVIZIO ALIMENTAZIONE							
U.P.B. 1.3.1		ASSOCIAZIONISMO E TUTELA DELLA QUALITA'							
NUMERO	DESCRIZIONE			CAPITOLI	RESIDUI PRESUNTI	PREVISIONI DI COMPETENZA	PREVISIONI DI CASSA		
					€	€	€		
1.3.1	(06 01 04)	[04 02 01 04]		RISORSE AUTONOME	SPESE CORRENTI OPERATIVE				
111019	FONDO PER LA CONCESSIONE DEL CONCORSO SUGLI INTERESSI PASSIVI SOSTENUTI DALLE ORGANIZZAZIONE DEI PRODUTTORI VITIVINICOLI E DALLE COOPERATIVE DEL SETTORE (ART.8, CO. 7 , L.R. 34/2009 BILANCIO 2010)				367.531,53	0,00	367.531,53		
	PREVISIONE DEF. ESERCIZIO PRECEDENTE:				0,00				
	CAP. RESIDUI								
	PROPRI	111019	/	2010	367.531,53				
	TOTALE				367.531,53				
1.3.1	(23 01 01)	[04 02 01 04]		RISORSE VINCOLATE	SPESE UNA TANTUM IN CONTO CAPITALE PER INVESTIMENTI				
111101	SPESE PER L'ATTUAZIONE DEL REG.CEE N.2132/96 IN MATERIA DI MIGLIORAMENTO QUALITATIVO DELLA PRODUZIONE DI OLIO DI OLIVA.				0,00	0,00	0,00		
	PREVISIONE DEF. ESERCIZIO PRECEDENTE:				0,00				
	C.E. CONNESSI: 2032311								
1.3.1	(23 01 01)	[04 02 01 04]		RISORSE VINCOLATE	SPESE UNA TANTUM IN CONTO CAPITALE PER INVESTIMENTI				
111102	SPESE PER L'ATTUAZIONE DEL REG. CE 528/99 IN MATERIA DI MIGLIORAMENTO QUALITATIVO DELL'OLIO DI OLIVA DA ASSEGNAZIONE DI FINANZIAMENTI COMUNITARI.				0,00	0,00	0,00		
	PREVISIONE DEF. ESERCIZIO PRECEDENTE:				0,00				
	C.E. CONNESSI: 2032313								
1.3.1	(23 01 01)	[04 02 01 04]		RISORSE VINCOLATE	SPESE UNA TANTUM IN CONTO CAPITALE PER INVESTIMENTI				
111103	SPESE PER L'ATTUAZIONE DEL REG. CE 528/99 IN MATERIA DI MIGLIORAMENTO QUALITATIVO DELL'OLIO DI OLIVA DA ASSEGNAZIONE DI CONTRIBUTO NAZIONALE.				0,00	0,00	0,00		
	PREVISIONE DEF. ESERCIZIO PRECEDENTE:				0,00				
	C.E. CONNESSI: 2032314								

R E G I O N E P U G L I A		ESERCIZIO FINANZIARIO 2012		STATO DI PREVISIONE DELLE SPESE		ALLEGATO	03
1.3		AREA POLITICHE PER LO SVILUPPO RURALE - SERVIZIO ALIMENTAZIONE					
U.P.B. 1.3.1		ASSOCIAZIONISMO E TUTELA DELLA QUALITA'					
NUMERO	DESCRIZIONE		CAPITOLI	RESIDUI PRESUNTI	PREVISIONI DI COMPETENZA	PREVISIONI DI CASSA	
				€	€	€	
1.3.1 (04 02 04)	[04 02 01 03]	RISORSE AUTONOME		SPESE CORRENTI OPERATIVE			
111105	INTERVENTO FINANZIARIO PER LA COSTITUZIONE E E LO SVILUPPO DELL'AGENZIA NAZIONALE PER LA SICUREZZA ALIMENTARE. (L.R. 18/2008 DI ASSESTAMENTO BILANCIO 2008).			0,00	0,00	0,00	
	PREVISIONE DEF. ESERCIZIO PRECEDENTE:			0,00			
1.3.1 (06 01 02)	[04 02 01 04]	RISORSE AUTONOME		SPESE CORRENTI OPERATIVE			
111108	AZIONI DI VALORIZZAZIONE DEI PRODOTTI TIPICI DELLA PUGLIA E DELLE PRODUZIONI AGROALIMENTARI DI QUALITA'. (ART. 10 L.R. 10/2009)			234,45	300.000,00	300.234,45	
	PREVISIONE DEF. ESERCIZIO PRECEDENTE:			479.264,61			
	CAP. RESIDUI						
	PROPRI	111108	/ 2010	234,45			
	TOTALE			234,45			
1.3.1 (04 02 04)	[04 02 01 06]	RISORSE VINCOLATE		SPESE CORRENTI OPERATIVE			
111110	SPESA PER IL FINANZIAMENTO AI CONSORZI DI TUTELA E VALORIZZAZIONE DI STUDI E SPERIMENTAZIONI SUI SISTEMI DI RINTRACCIABILITÀ DEI PRODOTTI DI QUALITÀ DOC, IGT DOGC, DOP IGP. (L.R. N. 25/2004)			122.920,83	0,00	122.920,83	
	PREVISIONE DEF. ESERCIZIO PRECEDENTE:			0,00			
	CAP. RESIDUI						
	DI STANZ.	111110	/ 2005	122.920,83			
	TOTALE			122.920,83			
C.E. CONNESSI:		2032103					
		2032110					

R E G I O N E P U G L I A		ESERCIZIO FINANZIARIO 2012		STATO DI PREVISIONE DELLE SPESE		ALLEGATO	03
1.3		AREA POLITICHE PER LO SVILUPPO RURALE - SERVIZIO ALIMENTAZIONE					
U.P.B. 1.3.1		ASSOCIAZIONISMO E TUTELA DELLA QUALITA'					
NUMERO	DESCRIZIONE CAPITOLI			RESIDUI PRESUNTI €	PREVISIONI DI COMPETENZA €	PREVISIONI DI CASSA €	
1.3.1 (05 03 02)	[04 02 01 01]	RISORSE AUTONOME		SPESE CORRENTI OPERATIVE			
111111	CONTRIBUTI PER LE ATTIVITA' DEI DISTRETTI AGROALIMENTARI DI QUALITA' (L.R. N. 23/2007 - ART.13 , L.R. 34/2009 BILANCIO 2010)			210.000,00	0,00	210.000,00	
	PREVISIONE DEF. ESERCIZIO PRECEDENTE:			0,00			
	CAP. RESIDUI						
	PROPRI	111111	/ 2010	210.000,00			
	TOTALE			210.000,00			
1.3.1 (05 03 02)	[04 02 01 04]	RISORSE AUTONOME		SPESE CORRENTI OPERATIVE			
111112	CONTRIBUTO ALLA ENOTECA-ELAIOTECA REGIONALE PER SPESE DI FUNZIONAMENTO E PER ATTIVITA' DI PROMOZIONE E VALORIZZAZIONE DEI VINIO E DEGLI OLII PUGLIESI. (ART.3 L.R. N. 20/2008 E ART.14 , L.R. 34/2009 BILANCIO 2010)			560.000,00	0,00	560.000,00	
	PREVISIONE DEF. ESERCIZIO PRECEDENTE:			410.000,00			
	CAP. RESIDUI						
	PROPRI	111112	/ 2010	560.000,00			
	TOTALE			560.000,00			
1.3.1 (02 02 10)	[04 02 01 04]	RISORSE VINCOLATE		SPESE CORRENTI OPERATIVE			
111120	SPESE PER AZIONI PROMOZIONALI E PUBBLICITARIE PER I PRODOTTI AGRICOLI CON MARCHIO PRODOTTI DI PUGLIA			0,00	0,00	0,00	
	PREVISIONE DEF. ESERCIZIO PRECEDENTE:			0,00			
C.E. CONNESSI: 2032340							

R E G I O N E P U G L I A		ESERCIZIO FINANZIARIO 2012		STATO DI PREVISIONE DELLE SPESE		ALLEGATO	03
1.3		AREA POLITICHE PER LO SVILUPPO RURALE - SERVIZIO ALIMENTAZIONE					
U.P.B. 1.3.1		ASSOCIAZIONISMO E TUTELA DELLA QUALITA'					
NUMERO	DESCRIZIONE		CAPITOLI	RESIDUI PRESUNTI	PREVISIONI DI COMPETENZA	PREVISIONI DI CASSA	
				€	€	€	
1.3.1 (06 01 02)	[04 02 01 04]		RISORSE VINCOLATE	SPESE CORRENTI OPERATIVE			
111151	SPESE PER L'ATTUAZIONE DEL PROGRAMMA INTERREGIONALE AGRICOLTURA E QUALITA' . L. 578/96 E DM 50803/97 L.135/96 E D.M. 52243/98.				3.875.337,85	0,00	3.875.337,85
	PREVISIONE DEF. ESERCIZIO PRECEDENTE:				0,00		
	CAP. RESIDUI						
	PROPRI	111151 / 2006		1.316.114,68			
		111151 / 2009		51.441,21			
		111151 / 2010		679.000,00			
			TOTALE	2.046.555,89			
	DI STANZ.	111151 / 2009		800.000,00			
		111151 / 2007		28.781,96			
		111151 / 2010		1.000.000,00			
			TOTALE	1.828.781,96			
	C.E. CONNESSI: 2032103 2032110						
1.3.1 (02 02 07)	[04 02 01 04]		RISORSE AUTONOME	SPESE CORRENTI OPERATIVE			
111155	SPESE PER AZIONI PROMOZIONALI E PUBBLICITARIE PER I PRODOTTI AGRICOLI - MARCHIO PRODOTTI DI PUGLIA.				0,00	200.000,00	200.000,00
	PREVISIONE DEF. ESERCIZIO PRECEDENTE:				0,00		

R E G I O N E P U G L I A E S E R C I Z I O F I N A N Z I A R I O 2 0 1 2				S T A T O D I P R E V I S I O N E D E L L E S P E S E		ALLEGATO	03
1.3		A R E A P O L I T I C H E P E R L O S V I L U P P O R U R A L E - S E R V I Z I O A L I M E N T A Z I O N E					
U.P.B. 1.3.1		A S S O C I A Z I O N I S M O E T U T E L A D E L L A Q U A L I T A'					
NUMERO	D E S C R I Z I O N E		C A P I T O L I	RESIDUI PRESUNTI €	PREVISIONI DI COMPETENZA €	PREVISIONI DI CASSA €	
1.3.1 (06 01 02)	[04 02 01 04]	RISORSE VINCOLATE		SPESE CORRENTI OPERATIVE			
111162	SPESE PER L'ATTUAZIONE DELLA L. 268/99 DEL VINO		DISCIPLINA DELLE STRADE	104.968,36	0,00	104.968,36	
	PREVISIONE DEF. ESERCIZIO PRECEDENTE:			0,00			
	CAP. RESIDUI						
	DI STANZ.	111162	/ 2006	104.968,36			
	TOTALE			104.968,36			
C.E. CONNESSI: 2032318							
1.3.1 (05 01 02)	[04 02 01 04]	RISORSE AUTONOME		SPESE CORRENTI OPERATIVE			
114020	FONDO PER LA CONCESSIONE DEL CONCORSO SUGLI INTERESSI PASSIVI SOSTENUTI DALLE ORGANIZZAZIONI DEI PRODUTTORI OLIVICOLI E DALLE COOPERATIVE DEL SETTORE (ART.12 L.R. N. 10/2009).			59.790,92	0,00	59.790,92	
	PREVISIONE DEF. ESERCIZIO PRECEDENTE:			0,00			
	CAP. RESIDUI						
	PROPRI	114020	/ 2010	59.790,92			
	TOTALE			59.790,92			
TOTALE U.P.B. 1.3.1		A S S O C I A Z I O N I S M O E T U T E L A D E L L A Q U A L I T A'		5.300.783,94	500.000,00	5.800.783,94	

R E G I O N E P U G L I A		ESERCIZIO FINANZIARIO 2012		STATO DI PREVISIONE DELLE SPESE		ALLEGATO	03
1.3		AREA POLITICHE PER LO SVILUPPO RURALE - SERVIZIO ALIMENTAZIONE					
U.P.B. 1.3.2		PROMOZIONE ED EDUCAZIONE ALIMENTARE					
NUMERO	DESCRIZIONE		CAPITOLI	RESIDUI PRESUNTI	PREVISIONI DI COMPETENZA	PREVISIONI DI CASSA	
				€	€	€	
1.3.2 (02 02 14)	[04 02 01 04]	RISORSE AUTONOME		SPESE CORRENTI OPERATIVE			
111113	SPESE PER LA REALIZZAZIONE DEL PROGRAMMA REGIONALE DELLE ATTIVITÀ DI DIVULGAZIONE E PROMOZIONE COMMERCIALE - (D.LVO. 143/97) (ART. L.R. BILANCIO 2012)			0,00	4.759.000,00	4.759.000,00	
PREVISIONE DEF. ESERCIZIO PRECEDENTE:							
1.3.2 (06 01 02)	[04 02 01 04]	RISORSE VINCOLATE		SPESE CORRENTI OPERATIVE			
111153	SPESE PER L'ATTUAZIONE DEL PROGRAMMA INTERREGIONALE COMUNICAZIONE ED EDUCAZIONE ALIMENTARE . L.578/90, L.135/97 E L.423/98.			1.070.594,37	0,00	1.070.594,37	
PREVISIONE DEF. ESERCIZIO PRECEDENTE: 0,00							
CAP. RESIDUI							
PROPRI	111153	/ 2008		253,46			
	111153	/ 2009		1.431,06			
	111153	/ 2010		80,00			
	111153	/ 2011		135.225,00			
TOTALE				136.989,52			
DI STANZ.	111153	/ 2009		383.604,85			
	111153	/ 2010		550.000,00			
TOTALE				933.604,85			
C.E. CONNESSI: 2032103							
2032110							

R E G I O N E P U G L I A		ESERCIZIO FINANZIARIO 2012		STATO DI PREVISIONE DELLE SPESE		ALLEGATO	03
1.3		AREA POLITICHE PER LO SVILUPPO RURALE - SERVIZIO ALIMENTAZIONE					
U.P.B. 1.3.2		PROMOZIONE ED EDUCAZIONE ALIMENTARE					
NUMERO	DESCRIZIONE CAPITOLI			RESIDUI PRESUNTI €	PREVISIONI DI COMPETENZA €	PREVISIONI DI CASSA €	
1.3.2 (06 01 02)	[04 02 01 04]	RISORSE VINCOLATE		SPESE CORRENTI OPERATIVE			
111156	SPESE PER L'ATTUAZIONE DEL PROGRAMMA INTERREGIONALE SUPPORTI PER IL SETTORE FLORICOLO . L. 578/96, L.135/97 E L.423/98.			0,00	0,00	0,00	
	PREVISIONE DEF. ESERCIZIO PRECEDENTE:			0,00			
C.E. CONNESSI: 2032103							
2032110							
1.3.2 (06 01 04)	[04 02 01 91]	RISORSE VINCOLATE		SPESE CORRENTI OPERATIVE			
111164	SPESE PER ATTIVITA' DI DIVULGAZIONE E PROMOZIONE COMMERCIALE. (DELIB. CONS. REG. 891/92).			1.050.328,16	0,00	1.050.328,16	
	PREVISIONE DEF. ESERCIZIO PRECEDENTE:			0,00			
CAP. RESIDUI							
PROPRI		111164	/ 2006	353.270,00			
		111164	/ 2007	5.500,00			
		111164	/ 2008	26.203,67			
		111164	/ 2009	1.004,25			
		111164	/ 2010	406.537,16			
		TOTALE		792.515,08			
DI STANZ.		111164	/ 2009	147.591,49			
		111164	/ 2007	110.221,59			
		TOTALE		257.813,08			
C.E. CONNESSI: 2032103							
2032110							
TOTALE U.P.B. 1.3.2		PROMOZIONE ED EDUCAZIONE ALIMENTARE		2.120.922,53	4.759.000,00	6.879.922,53	

R E G I O N E P U G L I A		ESERCIZIO FINANZIARIO 2012		STATO DI PREVISIONE DELLE SPESE		ALLEGATO	03
1.3		AREA POLITICHE PER LO SVILUPPO RURALE - SERVIZIO ALIMENTAZIONE					
U.P.B. 1.3.3		SERVIZI PER IL TERRITORIO					
NUMERO	DESCRIZIONE		CAPITOLI	RESIDUI PRESUNTI	PREVISIONI DI COMPETENZA	PREVISIONI DI CASSA	
				€	€	€	
1.3.3	(23 01 01)	[04 02 01 04]	RISORSE AUTONOME	SPESE UNA TANTUM IN CONTO CAPITALE PER INVESTIMENTI			
111018	INTERVENTI A FAVORE DELLE IMPRESE AGRICOLE PER IL CREDITO DI ESERCIZIO (ART.8, CO. 4 , L.R. 34/2009 BILANCIO 2010)			0,00	0,00	0,00	
	PREVISIONE DEF. ESERCIZIO PRECEDENTE:			0,00			
1.3.3	(02 02 10)	[04 02 01 91]	RISORSE AUTONOME	SPESE CORRENTI OPERATIVE			
111023	SERVIZIO DI CONDUZIONE E MANUTANZIONE DEL SISTEMA INFORMATICO AGRICOLO UMA (ART. 11 L.R. 10/2009)			425.000,00	525.000,00	950.000,00	
	PREVISIONE DEF. ESERCIZIO PRECEDENTE:			425.000,00			
	CAP. RESIDUI						
	PROPRI	111023	/ 2011	425.000,00			
	TOTALE			425.000,00			
1.3.3	(06 01 04)	[04 02 01 01]	RISORSE AUTONOME	SPESE CORRENTI OPERATIVE			
111107	COOFINANZIAMENTO PUBBLICO REGIONALE PER LA FORMAZIONE DEL PREZZO DELLE BIETOLE - CAMPAGNA 2008/2009 - REG. (CE) N. 1535/2007. (ART. 9 L.R. 10/2009)			0,00	0,00	0,00	
	PREVISIONE DEF. ESERCIZIO PRECEDENTE:			0,00			
1.3.3	(02 02 14)	[04 02 01 04]	RISORSE AUTONOME	SPESE CORRENTI OPERATIVE			
111114	SPESE PER LA FORMAZIONE DI FIGURE PROFESSIONALI ADDETTE ALLA VERIFICA DELLA CONFORMITÀ DEI PRODOTTI ORTOFRUTTICOLI. - REG. (UE) N.543/2011 E DM 5462 DEL 3/8/2011. (ART. L.R. BILANCIO 2012)			0,00	50.000,00	50.000,00	
	PREVISIONE DEF. ESERCIZIO PRECEDENTE:						

R E G I O N E P U G L I A		ESERCIZIO FINANZIARIO 2012		STATO DI PREVISIONE DELLE SPESE		ALLEGATO	03
1.3		AREA POLITICHE PER LO SVILUPPO RURALE - SERVIZIO ALIMENTAZIONE					
U.P.B. 1.3.3		SERVIZI PER IL TERRITORIO					
NUMERO	DESCRIZIONE CAPITOLI			RESIDUI PRESUNTI €	PREVISIONI DI COMPETENZA €	PREVISIONI DI CASSA €	
1.3.3 (02 02 14)	[04 02 01 01]	RISORSE AUTONOME		SPESE CORRENTI OPERATIVE			
113060	SPESA PER COLLABORAZIONI NEL CAMPO DELL'ASSISTENZA AGLI UTENTI DI MOTORI AGRICOLI L.R.30/82.			300.000,00	239.099,00	539.099,00	
	PREVISIONE DEF. ESERCIZIO PRECEDENTE:			300.000,00			
	CAP. RESIDUI						
	PROPRI	113060	/ 2011	300.000,00			
	TOTALE			300.000,00			
1.3.3 (23 01 01)	[04 02 01 04]	RISORSE VINCOLATE		SPESE UNA TANTUM IN CONTO CAPITALE PER INVESTIMENTI			
113120	SPESA PER L'ATTUAZIONE DEGLI INTERVENTI NEL CAMPO DELLA MECCANIZZAZIONE DI CUI ALL'ART.4, COMMA 2, LETT. C) DELLA LEGGE N.752/86 (SOSTITUZIONE DI MACCHINE CONTRO ROTTOMAZIONE). L.R. N.22 DEL 17.7.87.			861,50	0,00	861,50	
	PREVISIONE DEF. ESERCIZIO PRECEDENTE:			0,00			
	CAP. RESIDUI						
	PROPRI	113120	/ 2001	861,50			
	TOTALE			861,50			
C.E. CONNESSI: 2032407							
1.3.3 (23 01 01)	[04 02 01 04]	RISORSE AUTONOME		SPESE UNA TANTUM IN CONTO CAPITALE PER INVESTIMENTI			
113121	SPESA PER LA CONCESSIONE DI CONTRIBUTI PER LA SOSTITUZIONE DI MACCHINEAGRICOLE CONTRO ROTTAMAZIONE, AI SENSI DELL'ART.4 EX L.752/86.			0,00	0,00	0,00	
	PREVISIONE DEF. ESERCIZIO PRECEDENTE:			0,00			

R E G I O N E P U G L I A				ESERCIZIO FINANZIARIO 2012		STATO DI PREVISIONE DELLE SPESE		ALLEGATO	03
1.3		AREA POLITICHE PER LO SVILUPPO RURALE - SERVIZIO ALIMENTAZIONE							
U.P.B. 1.3.3		SERVIZI PER IL TERRITORIO							
NUMERO	DESCRIZIONE		CAPITOLI	RESIDUI PRESUNTI	PREVISIONI DI COMPETENZA	PREVISIONI DI CASSA			
				€	€	€			
1.3.3	(23 01 01)	[04 02 01 04]	RISORSE VINCOLATE	SPESE UNA TANTUM IN CONTO CAPITALE PER INVESTIMENTI					
113130	CONTRIBUTI PER L'ACQUISTO DI MACCHINE INNOVATIVE E SPESA PER L'ATTUAZIONE DEGLI INTERVENTI NEL CAMPO DELLA MECCANIZZAZIONE DI CUI ALL'ART. 4COMMA 2 LETTERA C DELLA LEGGE N.752/86. L.R. N.22 DEL 17.7.87.			261,42	0,00	261,42			
PREVISIONE DEF. ESERCIZIO PRECEDENTE:			0,00						
CAP. RESIDUI									
	PROPRI	113130	/ 2001	261,42					
			TOTALE	261,42					
C.E. CONNESSI: 2032407									
1.3.3	(23 01 01)	[04 02 01 04]	RISORSE AUTONOME	SPESE UNA TANTUM IN CONTO CAPITALE PER INVESTIMENTI					
113131	SPESA PER LA CONCESSIONE DI CONTRIBUTI PER ACQUISTO MACCHINE AGRICOLE INNOVATIVE, AI SENSI DELL'ART. 4 EX L.752/86.			0,00	0,00	0,00			
PREVISIONE DEF. ESERCIZIO PRECEDENTE:			0,00						
1.3.3	(22 02 02)	[04 02 01 91]	RISORSE VINCOLATE	SPESE UNA TANTUM IN CONTO CAPITALE PER INVESTIMENTI					
114239	AVVERSITÀ ATMOSFERICHE TRASFERIMENTI ALLE AMMINISTRAZIONI DELEGATE (L.R. 24/90) ED ISTITUTI DI CREDITO PER CONCESSIONE PREVIDENZE PREVISTE DAL DECRETO LEGISLATIVO N. 102/04 ARTT. 5 E 7 . DD.MM. DI DECLARATORIA N. 10013/2007 E N. 9012/2010			615.000,00	0,00	615.000,00			
PREVISIONE DEF. ESERCIZIO PRECEDENTE:			615.000,00						
CAP. RESIDUI									
	DI STANZ.	114239	/ 2011	615.000,00					
			TOTALE	615.000,00					
C.E. CONNESSI: 2032412									
TOTALE U.P.B. 1.3.3				SERVIZI PER IL TERRITORIO	1.341.122,92	814.099,00	2.155.221,92		

R E G I O N E P U G L I A		ESERCIZIO FINANZIARIO 2012		STATO DI PREVISIONE DELLE SPESE		ALLEGATO	03
1.3		AREA POLITICHE PER LO SVILUPPO RURALE - SERVIZIO ALIMENTAZIONE					
U.P.B. 1.3.4		AVVERSITÀ ATMOSFERICHE CREDITO AGRARIO					
NUMERO	DESCRIZIONE	CAPITOLI	RESIDUI PRESUNTI €	PREVISIONI DI COMPETENZA €	PREVISIONI DI CASSA €		
1.3.4 (04 02 02)	[04 02 01 91]	RISORSE AUTONOME	SPESE CORRENTI OPERATIVE				
113040	TRASFERIMENTI DI PARTE CORRENTE AGLI ENTI DELEGATI - PROVINCE E COMUNI- PER L'ESERCIZIO DELLE FUNZIONI DELEGATE IN MATERIA DI AGRICOLTURA. (L.R. 24/90).		0,00	250.000,00	250.000,00		
	PREVISIONE DEF. ESERCIZIO PRECEDENTE:		300.000,00				
1.3.4 (06 01 03)	[04 02 01 04]	RISORSE VINCOLATE	SPESE CORRENTI OPERATIVE				
114055	TRASFERIMENTI AD OPERATORI IN ATTUAZIONE DELLE LEGGI NN. 590/81, 198/85 E 286/89 PER LA SICCIITA' 1988/89.		0,00	0,00	0,00		
	PREVISIONE DEF. ESERCIZIO PRECEDENTE:		0,00				
C.E. CONNESSI: 2032410							
1.3.4 (06 01 03)	[04 02 01 04]	RISORSE VINCOLATE	SPESE CORRENTI OPERATIVE				
114056	TRASFERIMENTI AD OPERATORI IN ATTUAZIONE DELLE LEGGI NN. 590/81, 198/85 E D.L. 367/90 CONVERT. IN LEGGE N31/91 E L.N.237/93 PER LA SICCIITA 1989/90.		0,00	0,00	0,00		
	PREVISIONE DEF. ESERCIZIO PRECEDENTE:		3.222,86				
C.E. CONNESSI: 2032420							
1.3.4 (06 01 03)	[04 02 01 04]	RISORSE VINCOLATE	SPESE CORRENTI OPERATIVE				
114058	TRASFERIMENTI DI PARTE CORRENTE AD OPERATORI PER CONTRIBUTI IN C/INTERESSI IN ATTUAZIONE DELLA L.R. 24/90 E LEGGE 590/81 (ART. 1, 2- COMMA, LETT. B E C) PER AVVERSITA' ATMOSFERICHE.		0,00	0,00	0,00		
	PREVISIONE DEF. ESERCIZIO PRECEDENTE:		0,00				
C.E. CONNESSI: 2057905							

R E G I O N E P U G L I A		ESERCIZIO FINANZIARIO 2012		STATO DI PREVISIONE DELLE SPESE		ALLEGATO	03
1.3		AREA POLITICHE PER LO SVILUPPO RURALE - SERVIZIO ALIMENTAZIONE					
U.P.B. 1.3.4		AVVERSITÀ ATMOSFERICHE CREDITO AGRARIO					
NUMERO	DESCRIZIONE		CAPITOLI	RESIDUI PRESUNTI €	PREVISIONI DI COMPETENZA €	PREVISIONI DI CASSA €	
1.3.4 (06 01 03)	[04 02 01 04]	RISORSE VINCOLATE		SPESE CORRENTI OPERATIVE			
114059	TRASFERIMENTI AD OPERATORE PER ATTUAZIONE L.R. 24/90 E LEGGE 590/81 (ART. 1, COMMA 2-, LETTERA B E D) AVVERSITA' ATMOSFERICHE.			0,00	0,00	0,00	
	PREVISIONE DEF. ESERCIZIO PRECEDENTE:			0,00			
C.E. CONNESSI: 2057937							
1.3.4 (22 02 02)	[04 02 01 91]	RISORSE VINCOLATE		SPESE UNA TANTUM IN CONTO CAPITALE PER INVESTIMENTI			
114060	AVVERSITA' ATMOSFERICHE. TRASFERIMENTI ALLE AMMINISTRAZIONI DELEGATE (L.R. 24/90) ED AGLI ISTITUTI DI CREDITO PER CONCESSIONE PROVVIDENZE CONTRIBUTIVE E CREDITIZIE: DECRETO LEGISLATIVO N. 102/04 ART. 5 E 7. DD.MM. DECLARATORIA NN. 51/05 - 63/05 - 78/05.			506.672,74	0,00	506.672,74	
	PREVISIONE DEF. ESERCIZIO PRECEDENTE:			0,00			
CAP. RESIDUI							
	DI STANZ.	114060	/ 2006	506.672,74			
TOTALE				506.672,74			
C.E. CONNESSI: 2057810							
1.3.4 (06 01 03)	[04 02 01 04]	RISORSE VINCOLATE		SPESE CORRENTI OPERATIVE			
114095	TRASFERIMENTO DI PARTE CORRENTE PER INTERVENTI CREDITIZI A FAVORE DELLE AZIENDE AGRICOLE DANNEGGIATE DALLE GELATE APRILE 1988 - PRESTITI QUINQUENNALI - (LEGGE 590/81).			0,00	0,00	0,00	
	PREVISIONE DEF. ESERCIZIO PRECEDENTE:			0,00			
C.E. CONNESSI: 2057937							

R E G I O N E P U G L I A		ESERCIZIO FINANZIARIO 2012		STATO DI PREVISIONE DELLE SPESE		ALLEGATO	03
1.3		AREA POLITICHE PER LO SVILUPPO RURALE - SERVIZIO ALIMENTAZIONE					
U.P.B. 1.3.4		AVVERSITÀ ATMOSFERICHE CREDITO AGRARIO					
NUMERO	DESCRIZIONE CAPITOLI			RESIDUI PRESUNTI €	PREVISIONI DI COMPETENZA €	PREVISIONI DI CASSA €	
1.3.4 (06 02)	[04 02 01 04]	RISORSE VINCOLATE		SPESE CORRENTI OPERATIVE			
114099	AVVERSITA' ATMOSFERICHE.TRASFERIMENTI ALLE AMMINISTRAZIONI DELEGATE (L.R.24/90) PER CONCESSIONE PROVVIDENZE CONTRIBUTIVE L.185/92 ART.3,COMMA2,LETT.B).DD.MM.DECLARATORIA NN.95/01029-01021-01041.			20.964,52	0,00	20.964,52	
	PREVISIONE DEF. ESERCIZIO PRECEDENTE:			0,00			
	CAP. RESIDUI						
	DI STANZ.	114099	/ 2009	20.964,52			
			TOTALE	20.964,52			
	C.E. CONNESSI: 2057955						
1.3.4 (06 01 03)	[04 02 01 04]	RISORSE VINCOLATE		SPESE IN ANNUALITA' PER CONTRIBUTI IN CONTO INTERESSE			
114102	AVVERSITA' ATMOSFERICHE.CONCORSO NEGLI INTERESSI SUI PRESTITI QUINQUENNALI (DECORRENZA 1996) A TASSO AGEVOLATO CON ABBUONO DEL 40% DELLA QUOTA CAPITALE:L.185/92,ART,3COMMA2,LETT.C.)DD.MM.DECLARATORIA.NN.95/01029-01021-01041.			0,00	0,00	0,00	
	PREVISIONE DEF. ESERCIZIO PRECEDENTE:			0,00			
	C.E. CONNESSI: 2057937						
1.3.4 (06 01 03)	[04 02 01 04]	RISORSE VINCOLATE		SPESE CORRENTI OPERATIVE			
114103	AVVERSITA' ATMOSFERICHE.CONCORSO NEGLI INTERESSI SUI PRESTITI QUINQUENNALI DI SOCCORSO(DECORRENZA 1996) A TASSO AGEVOLATO L.185/92 ART.3,COMMA 2,LETTD E ART.4.DD.MM.DECLARATORIA NN.95/01029-01021-01041.			0,00	0,00	0,00	
	PREVISIONE DEF. ESERCIZIO PRECEDENTE:			0,00			
	C.E. CONNESSI: 2057937						

R E G I O N E P U G L I A E S E R C I Z I O F I N A N Z I A R I O 2 0 1 2 S T A T O D I P R E V I S I O N E D E L L E S P E S E A L L E G A T O 0 3

1.3 A R E A P O L I T I C H E P E R L O S V I L U P P O R U R A L E - S E R V I Z I O A L I M E N T A Z I O N E

U.P.B. 1.3.4 A V V E R S I T À A T M O S F E R I C H E C R E D I T O A G R A R I O

NUMERO	D E S C R I Z I O N E	C A P I T O L I	RESIDUI PRESUNTI €	PREVISIONI DI COMPETENZA €	PREVISIONI DI CASSA €
1.3.4 (06 01 03) [04 02 01 04]		RISORSE VINCOLATE			
				SPESE IN ANNUALITA' PER CONTRIBUTI IN CONTO INTERESSE	
114118	AVVERSITA' ATMOSFERICHE. CONCORSO NEGLI INTERESSI SUI PRESTITI QINQUENNALI TASSO AGEVOLATO CON ABBUONO DEL 40% DELLA QUOTA CAPITALE L.185/92ART.3, COMMA 2, LETT. C). DECORRENZA 1997. DD.MM. 1152/97, 1174/97,101.216/97, 1179/97.		27.329,81	0,00	27.329,81
	PREVISIONE DEF. ESERCIZIO PRECEDENTE:		0,00		
	CAP. RESIDUI				
	DI STANZ. 114118 / 2006		1.344,81		
	114118 / 2007		25.985,00		
		TOTALE	27.329,81		
	C.E. CONNESSI: 2057948				
1.3.4 (06 01 03) [04 02 01 04]		RISORSE VINCOLATE			
114119	AVVERSITA' ATMOSFERICHE. CONCORSO NEGLI INTERESSI SUI PRESTITI QINQUENNALI DI SOCCORSO A TASSO AGEVOLATO L. 185/92 ART. 3, COMMA 2, LETT. D)E ART. 4. DECORRENZA 1997. DD.MM. 1152/97,1174/97,101.216/97,1179/97.		10.760,80	0,00	10.760,80
	PREVISIONE DEF. ESERCIZIO PRECEDENTE:		0,00		
	CAP. RESIDUI				
	DI STANZ. 114119 / 2005		10.760,80		
		TOTALE	10.760,80		
	C.E. CONNESSI: 2057948				

R E G I O N E P U G L I A		ESERCIZIO FINANZIARIO 2012		STATO DI PREVISIONE DELLE SPESE		ALLEGATO	03
1.3		AREA POLITICHE PER LO SVILUPPO RURALE - SERVIZIO ALIMENTAZIONE					
U.P.B. 1.3.4		AVVERSITA' ATMOSFERICHE CREDITO AGRARIO					
NUMERO	DESCRIZIONE CAPITOLI			RESIDUI PRESUNTI €	PREVISIONI DI COMPETENZA €	PREVISIONI DI CASSA €	
1.3.4 (06 01 03)	[04 02 01 04]	RISORSE VINCOLATE	SPESE IN ANNUALITA' PER CONTRIBUTI IN CONTO INTERESSE				
114126	AVVERSITA' ATMOSFERICHE. CONCORSO NEGLI INTERESSI SU PRESTITI QUINQUENNALI (DECORRENZA 1998) A TASSO AGEVOLATO CON ABBUONO DEL 40% DELLA QUOTA CAPITALE: LEGGE 185/92, ART. 3, COMMA 2, LETT. C) DD.MM. DI DECLARATORIA NN. 1199 - 1205 - 1220 DEL 1997.			0,00	0,00	0,00	
PREVISIONE DEF. ESERCIZIO PRECEDENTE:			0,00				
C.E. CONNESSI: 2057954							
1.3.4 (06 01 03)	[04 02 01 04]	RISORSE VINCOLATE	SPESE CORRENTI OPERATIVE				
114127	AVVERSITA' ATMOSFERICHE. CONCORSO NEGLI INTERESSI SUI PRESTITI QUINQUENNALI DI SOCCORSO A TASSO AGEVOLATO E SULLE PROROGHE DELLE SCADENZE DELLE RATE DI CREDITO AGRARIO (DECORRENZA 1998); LEGGE 185/92, ART. 3, COMMA 2, LETT. C). E ART. 4 DD.MM. DI DECLARATORIA NN. 1199 - 1205 - 1220 DEL 1997.			3.243,32	0,00	3.243,32	
PREVISIONE DEF. ESERCIZIO PRECEDENTE:			0,00				
CAP. RESIDUI							
DI STANZ.	114127	/ 2008		3.243,32			
TOTALE				3.243,32			
C.E. CONNESSI: 2057954							

R E G I O N E P U G L I A E S E R C I Z I O F I N A N Z I A R I O 2 0 1 2 S T A T O D I P R E V I S I O N E D E L L E S P E S E A L L E G A T O 0 3

1.3 A R E A P O L I T I C H E P E R L O S V I L U P P O R U R A L E - S E R V I Z I O A L I M E N T A Z I O N E
U.P.B. 1.3.4 A V V E R S I T À A T M O S F E R I C H E C R E D I T O A G R A R I O

NUMERO	D E S C R I Z I O N E	C A P I T O L I	RESIDUI PRESUNTI €	PREVISIONI DI COMPETENZA €	PREVISIONI DI CASSA €
1.3.4 (04 02 02) [04 02 01 04]		RISORSE VINCOLATE			
114131	AVVERSITA' ATMOSFERICHE. TRASFERIMENTI ALLE AMMINISTRAZIONI DELEGATE (L.R. 24/90) PER CONCESSIONE PROVVIDENZE CONTRIBUTIVE: LEGGE 185/92 ART. 3, COMMA 2, LETTERE A) E C) ED EVENTUALI VARIAZIONI COMPENSATIVE. DD.MM. NN. 1699/03, 1700/03, 1712/03, 1730/03 E 1733/03.		7.605,64	0,00	7.605,64
	PREVISIONE DEF. ESERCIZIO PRECEDENTE:		7.605,64		
	CAP. RESIDUI				
	DI STANZ.	114131 / 2011	7.605,64		
		TOTALE	7.605,64		
	C.E. CONNESSI: 2057998				
1.3.4 (06 01 03) [04 02 01 04]		RISORSE VINCOLATE			
114132	AVVERSITA' ATMOSFERICHE. CONCORSO NEGLI INTERESSI SUI PRESTITI QUINQUENNALI DI SOCCORSO A TASSO AGEVOLATO: LEGGE 185/92 ART. 3, COMMA 2, LETTERA B) ED ART. 4 (PROROGHE) ED EVENTUALI VARIAZIONI COMPENSATIVE. DD.MM. NN. 1699/03, 1700/03, 1712/03, 1730/03 E 1733/03.		1.756.273,80	0,00	1.756.273,80
	PREVISIONE DEF. ESERCIZIO PRECEDENTE:		1.714.794,61		
	CAP. RESIDUI				
	PROPRI	114132 / 2011	1.714.794,61		
		TOTALE	1.714.794,61		
	DI STANZ.	114132 / 2009	644,22		
		114132 / 2010	40.834,97		
		TOTALE	41.479,19		
	C.E. CONNESSI: 2057998				

R E G I O N E P U G L I A		ESERCIZIO FINANZIARIO 2012		STATO DI PREVISIONE DELLE SPESE		ALLEGATO	03
1.3		AREA POLITICHE PER LO SVILUPPO RURALE - SERVIZIO ALIMENTAZIONE					
U.P.B. 1.3.4		AVVERSITÀ ATMOSFERICHE CREDITO AGRARIO					
NUMERO	DESCRIZIONE		CAPITOLI	RESIDUI PRESUNTI	PREVISIONI DI COMPETENZA	PREVISIONI DI CASSA	
				€	€	€	
1.3.4	(06 01 03)	[04 02 01 04]	RISORSE VINCOLATE	SPESE CORRENTI OPERATIVE			
114153	AVVERSITA' ATMOSFERICHE. CONCORSO NEGLI INTERESSI SUI PRESTITI DI SOC-CORSO L.185/92 ART.3, COMMA 2, LETT. D). (DD.MM. N.98/1253 DEL 1/7/98 E N.98/1257 DEL 9/7/98).				1.674,94	0,00	1.674,94
	PREVISIONE DEF. ESERCIZIO PRECEDENTE:				0,00		
	CAP. RESIDUI						
	DI STANZ.	114153 / 2006			1.178,04		
		114153 / 2008			496,90		
	TOTALE				1.674,94		
C.E. CONNESSI: 2057955							
1.3.4	(06 02)	[04 02 01 04]	RISORSE VINCOLATE	SPESE CORRENTI OPERATIVE			
114176	AVVERSITA' ATMOSFERICHE. TRASFERIMENTI ALLE AMMINISTRAZIONI DELEGATE (L.R.24/90) PER CONCESSIONE PROVVIDENZE CONTRIBUTIVE L.185/92 ART. 3, COMMA 2 LETT. B). DD.MM. DI DECLARATORIA NN.1281/998-1294/98-1298/98-1302/98-1309/98.				0,00	0,00	0,00
	PREVISIONE DEF. ESERCIZIO PRECEDENTE:				0,00		
C.E. CONNESSI: 2057958							

R E G I O N E P U G L I A E S E R C I Z I O F I N A N Z I A R I O 2 0 1 2 S T A T O D I P R E V I S I O N E D E L L E S P E S E A L L E G A T O 0 3

1.3 A R E A P O L I T I C H E P E R L O S V I L U P P O R U R A L E - S E R V I Z I O A L I M E N T A Z I O N E
 U.P.B. 1.3.4 A V V E R S I T A  A T M O S F E R I C H E C R E D I T O A G R A R I O

NUMERO	D E S C R I Z I O N E	C A P I T O L I	RESIDUI PRESUNTI €	PREVISIONI DI COMPETENZA €	PREVISIONI DI CASSA €
1.3.4 (06 02) [04 02 01 91]		RISORSE VINCOLATE			
114196	AVVERSITA' ATMOSFERICHE. TRASFERIMENTI ALLE AMMINISTRAZIONI DELEGATE (L.R.24/90) PER CONCESSIONE PROVVIDENZE CONTRIBUTIVE L.185/92 ART. 3, COMMA 2 LETT. B). DD.MM. DI DECLARATORIA NN.1349/99-1354/99-1368/99-13 79/99-1387/99.		7.163,41	0,00	7.163,41
	PREVISIONE DEF. ESERCIZIO PRECEDENTE:		0,00		
	CAP. RESIDUI				
	DI STANZ.	114196 / 2008	2.385,77		
		114196 / 2006	129,52		
		114196 / 2005	4.648,12		
		TOTALE	7.163,41		
	C.E. CONNESSI: 2057961				
1.3.4 (04 02 02) [04 02 01 04]		RISORSE VINCOLATE			
114197	AVVERSITA' ATMOSFERICHE. CONCORSO NEGLI INTERESSI SU PRESTITI QUINQUENNALI A TASSO AGEVOLATO CON ABBUONO DEL 40% DELLA QUOTA CAPITALE: LEGGE 185/92, ART. 3, COMMA 2, LETT. C) DD.MM. DI DECLARATORIA NN..1349/99-1354/99-1368/99-1379/99-1387/99.		545,19	0,00	545,19
	PREVISIONE DEF. ESERCIZIO PRECEDENTE:		0,00		
	CAP. RESIDUI				
	DI STANZ.	114197 / 2005	545,19		
		TOTALE	545,19		
	C.E. CONNESSI: 2057961				

R E G I O N E P U G L I A		ESERCIZIO FINANZIARIO 2012		STATO DI PREVISIONE DELLE SPESE		ALLEGATO	03
1.3		AREA POLITICHE PER LO SVILUPPO RURALE - SERVIZIO ALIMENTAZIONE					
U.P.B. 1.3.4		AVVERSITÀ ATMOSFERICHE CREDITO AGRARIO					
NUMERO	DESCRIZIONE CAPITOLI			RESIDUI PRESUNTI €	PREVISIONI DI COMPETENZA €	PREVISIONI DI CASSA €	
1.3.4 (06 01 03)	[04 02 01 04]	RISORSE VINCOLATE		SPESE CORRENTI OPERATIVE			
114198	AVVERSITA' ATMOSFERICHE. CONCORSO NEGLI INTERESSI SU PRESTITI QUINQUENNALI A TASSO AGEVOLATO. L.185/92, ART. 3, COMMA 2, LETT. D), F) ED ART.4 (PROROGHE). DD.MM. DI DECLARATORIA NN.1349/99-1354/99-1368/99-1379/99-1387/99.			3.579,92	0,00	3.579,92	
PREVISIONE DEF. ESERCIZIO PRECEDENTE:				0,00			
CAP. RESIDUI							
DI STANZ. 114198 / 2008				3.579,92			
TOTALE				3.579,92			
C.E. CONNESSI: 2057961							
1.3.4 (06 01 03)	[04 02 01 04]	RISORSE VINCOLATE		SPESE UNA TANTUM IN CONTO CAPITALE PER INVESTIMENTI			
114200	AVVERSITA' ATMOSFERICHE.TRASFERIMENTI ALLE AMMINISTRAZIONI DELEGATE (L.G.24/90) PER CONCESSIONE PROVVIDENZE CONTRIBUTIVE E CONTRIBUTIVE-CREDITIZIE. L.185/92 ART.3, COMMA 2, LETT. B) E C). D.M. DI DECLARATORIA N. 100.419/2000			2.051,11	0,00	2.051,11	
PREVISIONE DEF. ESERCIZIO PRECEDENTE:				0,00			
CAP. RESIDUI							
DI STANZ. 114200 / 2007				2.051,11			
TOTALE				2.051,11			
C.E. CONNESSI: 2057962							

R E G I O N E P U G L I A		ESERCIZIO FINANZIARIO 2012		STATO DI PREVISIONE DELLE SPESE		ALLEGATO	03
1.3		AREA POLITICHE PER LO SVILUPPO RURALE - SERVIZIO ALIMENTAZIONE					
U.P.B. 1.3.4		AVVERSITÀ ATMOSFERICHE CREDITO AGRARIO					
NUMERO	DESCRIZIONE	CAPITOLI	RESIDUI PRESUNTI €	PREVISIONI DI COMPETENZA €	PREVISIONI DI CASSA €		
1.3.4 (06 01 03)	[04 02 01 04]	RISORSE VINCOLATE	SPESE CORRENTI OPERATIVE				
114202	AVVERSITA' ATMOSFERICHE. CONCORSO NEGLI INTERESSI SUI PRESTITI QUINQUE NALI (DECORRENZA 1996) A TASSO AGEVOLATO CON ABBUONO DEL 40% DELLA QUOTA CAPITALE: L.185/92, ART. 3 COMMA 2, LETT. C.) D.M. DECLARATORIA. N.1396/2000		6.815,53	0,00	6.815,53		
	PREVISIONE DEF. ESERCIZIO PRECEDENTE:		0,00				
	CAP. RESIDUI						
	DI STANZ.	114202 / 2005	6.815,53				
		TOTALE	6.815,53				
C.E. CONNESSI: 2057963							
1.3.4 (06 01 03)	[04 02 01 91]	RISORSE VINCOLATE	SPESE IN ANNUALITA' PER CONTRIBUTI IN CONTO INTERESSE				
114206	AVVERSITA' ATMOSFERICHE. CONCORSO NEGLI INTERESSI SUI PRESTITI QUINQUENNALI A TASSO AGEVOLATO CON ABBUONO DEL 40% DELLA QUOTA CAPITALE L.185/92 ART. 3 COMMA 2 LETT. C ED EVENTUALI VARIAZIONI AL DM DI DECLARATORIA 1432/2000.		0,00	0,00	0,00		
	PREVISIONE DEF. ESERCIZIO PRECEDENTE:		0,00				
C.E. CONNESSI: 2057964							
1.3.4 (06 01 03)	[04 02 01 91]	RISORSE VINCOLATE	SPESE CORRENTI OPERATIVE				
114207	AVVERSITA' ATMOSFERICHE. CONCORSO NEGLI INTERESSI SUI PRESTITI QUENNALI DI SOCCORSO A TASSO AGEVOLATO L.185/92 ART.3 COMMA 2 LETT.D ED EVENTUALI VARIAZIONI AL DM DI DECLARATORIA 1432/2000		0,00	0,00	0,00		
	PREVISIONE DEF. ESERCIZIO PRECEDENTE:		0,00				
C.E. CONNESSI: 2057964							

R E G I O N E P U G L I A E S E R C I Z I O F I N A N Z I A R I O 2 0 1 2 S T A T O D I P R E V I S I O N E D E L L E S P E S E A L L E G A T O 0 3

1.3 A R E A P O L I T I C H E P E R L O S V I L U P P O R U R A L E - S E R V I Z I O A L I M E N T A Z I O N E

U.P.B. 1.3.4 A V V E R S I T A  A T M O S F E R I C H E C R E D I T O A G R A R I O

NUMERO	D E S C R I Z I O N E	C A P I T O L I	RESIDUI PRESUNTI €	PREVISIONI DI COMPETENZA €	PREVISIONI DI CASSA €
1.3.4 (22 02 02)	[04 02 01 91]	RISORSE VINCOLATE	SPESE IN ANNUALITA' PER CONTRIBUTI IN CONTO INTERESSE		
114208	AVVERSITA' ATMOSFERICHE. TRASFERIMANETI ALLE AMMINISTRAZIONI DELEGATE (L.R.24/90) PER CONCESSIONE CONTRIBUTI IN CONTO CAPITALE PER RIPRISTINO STRUTTURE DANNEGGIATE L.185/92 ART. 3, COMMA 2, LETT. E) ED EVENTUALI VARIAZIONI COMPENSATIVE. DM DI DECLARATORIA 1432/2000.		105.357,21	0,00	105.357,21
	PREVISIONE DEF. ESERCIZIO PRECEDENTE:		0,00		
	CAP. RESIDUI				
	PROPRI	114208 / 2001	105.357,21		
		TOTALE	105.357,21		
C.E. CONNESSI: 2057964					
1.3.4 (04 02 02)	[04 02 01 91]	RISORSE VINCOLATE	SPESE CORRENTI OPERATIVE		
114211	AVVERSITA' ATMOSFERICHE. TRASFERIMANETI ALLE AMMINISTRAZIONI DELEGATE (L.R.24/90) PER CONCESSIONE E PROVVIDENZE CONTRIBUTIVE L.185/92 ART. 3COMMA 2 LETT. B ED EVENTUALI VARIAZIONI COMPENSATIVE. DD. MM. DI DECLARATORIA 1473/00, 4477/01, 1477/01, 1481/01, 1486/01, 1499/01.		42.098,88	0,00	42.098,88
	PREVISIONE DEF. ESERCIZIO PRECEDENTE:		42.098,88		
	CAP. RESIDUI				
	DI STANZ.	114211 / 2011	42.098,88		
		TOTALE	42.098,88		
C.E. CONNESSI: 2057965					

R E G I O N E P U G L I A E S E R C I Z I O F I N A N Z I A R I O 2 0 1 2 S T A T O D I P R E V I S I O N E D E L L E S P E S E A L L E G A T O 0 3

1.3 A R E A P O L I T I C H E P E R L O S V I L U P P O R U R A L E - S E R V I Z I O A L I M E N T A Z I O N E

U.P.B. 1.3.4 A V V E R S I T À A T M O S F E R I C H E C R E D I T O A G R A R I O

NUMERO	D E S C R I Z I O N E	C A P I T O L I	RESIDUI PRESUNTI €	PREVISIONI DI COMPETENZA €	PREVISIONI DI CASSA €
1.3.4 (06 01 03) [04 02 01 91]		RISORSE VINCOLATE			
114212	AVVERSITA' ATMOSFERICHE. CONCORSO NEGLI INTERESSI SUI PRESTITI QUENNALI A TASSO AGEVOLATO CON ABBUONO DEL 40% DELLA QUOTA CAPITALE L.185/92 ART.3 COMMA 2 LETT.C ED EVENTUALI VARIAZIONI AL DM DI DECLARATORIA 1473/00, 1477,01 1481/01,1486/01, 1499/01.		20.877,58	0,00	20.877,58
	PREVISIONE DEF. ESERCIZIO PRECEDENTE:	1.913,81			
	CAP. RESIDUI				
	DI STANZ.				
	114212 / 2008		15.410,23		
	114212 / 2006		3.553,54		
	114212 / 2011		1.913,81		
	TOTALE		20.877,58		
	C.E. CONNESSI: 2057965				
1.3.4 (06 01 03) [04 02 01 91]		RISORSE VINCOLATE			
114213	AVVERSITA' ATMOSFERICHE. CONCORSO NEGLI INTERESSI SUI PRESTITI QUINQUENNALI DI SOCCORSO A TASSO AGEVOLATO L.185/92 ART.3 COMMA 2 LETT.D, AER. 4 ED EVENTUALI VARIAZIONI COMPENSATIVE. DD.MM. DI DECLARATORIA 1473/2000,1477/01, 1481/01, 1486/01, 1499/01.		54.697,29	0,00	54.697,29
	PREVISIONE DEF. ESERCIZIO PRECEDENTE:	431,81			
	CAP. RESIDUI				
	DI STANZ.				
	114213 / 2008		26.094,17		
	114213 / 2011		431,81		
	114213 / 2006		28.171,31		
	TOTALE		54.697,29		
	C.E. CONNESSI: 2057965				

R E G I O N E P U G L I A		ESERCIZIO FINANZIARIO 2012		STATO DI PREVISIONE DELLE SPESE		ALLEGATO	03
1.3		AREA POLITICHE PER LO SVILUPPO RURALE - SERVIZIO ALIMENTAZIONE					
U.P.B. 1.3.4		AVVERSITÀ ATMOSFERICHE CREDITO AGRARIO					
NUMERO	DESCRIZIONE CAPITOLI			RESIDUI PRESUNTI €	PREVISIONI DI COMPETENZA €	PREVISIONI DI CASSA €	
1.3.4	(22 02 02)	[04 02 01 91]	RISORSE VINCOLATE	SPESE UNA TANTUM IN CONTO CAPITALE PER INVESTIMENTI			
114214	AVVERSITA' ATMOSFERICHE. TRASFERIMANETI ALLE AMMINISTRAZIONI DELEGATE (L.R.24/90) PER CONCESSIONE CONTRIBUTI IN CONTO CAPITALE PER RIPRISTINO STRUTTURE DANNEGGIATE L.185/92 ART. 3, COMMA 2, LETT. E) ED EVENTUALI VARIAZIONI COMPENSATIVE. DD.MM . DI DECLARATORIA 1473/00, 1477/01, 1481/01, 1486/01, 1499/01.			1.645.216,43	0,00	1.645.216,43	
	PREVISIONE DEF. ESERCIZIO PRECEDENTE:			0,00			
	CAP. RESIDUI						
	PROPRI	114214	/ 2001	1.645.216,43			
			TOTALE	1.645.216,43			
C.E. CONNESSI: 2057965							
1.3.4	(06 02)	[04 02 01]	RISORSE VINCOLATE	SPESE CORRENTI OPERATIVE			
114215	TRASFERIMENTO A PROVINCE E COMUNI PER INTERVENTO ASSEGNATO DALLE AVVERSITÀ ATMOSFERICHE DEL 2001 - L. 185/92 E D.M. 04/02/2002 N. 100.274			3.805,41	0,00	3.805,41	
	PREVISIONE DEF. ESERCIZIO PRECEDENTE:			15.295,68			
	CAP. RESIDUI						
	DI STANZ.	114215	/ 2008	1.564,40			
		114215	/ 2006	2.241,01			
			TOTALE	3.805,41			
C.E. CONNESSI: 2057966							

R E G I O N E P U G L I A E S E R C I Z I O F I N A N Z I A R I O 2 0 1 2 S T A T O D I P R E V I S I O N E D E L L E S P E S E A L L E G A T O 0 3

1.3 A R E A P O L I T I C H E P E R L O S V I L U P P O R U R A L E - S E R V I Z I O A L I M E N T A Z I O N E

U.P.B. 1.3.4 A V V E R S I T À A T M O S F E R I C H E C R E D I T O A G R A R I O

NUMERO	D E S C R I Z I O N E	C A P I T O L I	RESIDUI PRESUNTI €	PREVISIONI DI COMPETENZA €	PREVISIONI DI CASSA €
1.3.4 (04 02 02)	[04 02 01]	RISORSE VINCOLATE	SPESE CORRENTI OPERATIVE		
114216	AVVERSITA' ATMOSFERICHE. TRASFERIMENTI ALLE AMMINISTRAZIONI DELEGATE (L.R. 24/90) PER CONCESSIONE PROVVIDENZE CONTRIBUTIVE, CONTRIBUTIVE CREDITIZIE E CREDITIZIE: LEGGE 185/92 ART. 3, COMMA 2, LETTERA B); DD.MM. NN. 1570/01, 1581/02 E 1585/02.		45.142,57	0,00	45.142,57
	PREVISIONE DEF. ESERCIZIO PRECEDENTE:		43.625,81		
	CAP. RESIDUI				
	DI STANZ.	114216 / 2006	1.516,76		
		114216 / 2011	43.625,81		
		TOTALE	45.142,57		
C.E. CONNESSI: 2057967					
1.3.4 (06 01 03)	[04 02 01 04]	RISORSE VINCOLATE	SPESE CORRENTI OPERATIVE		
114217	AVVERSITA' ATMOSFERICHE. CONCORSO NEGLI INTERESSI SUI PRESTITI QUINQUENNALI A TASSO AGEVOLATO CON ABBUONO DEL 40% DELLA QUOTA CAPITALE L.185/92 ART.3 COMMA 2 LETT.C DD.MM. NN. 1570/01, 1581/02 E 1585/02.		12.148,68	0,00	12.148,68
	PREVISIONE DEF. ESERCIZIO PRECEDENTE:		3.848,53		
	CAP. RESIDUI				
	DI STANZ.	114217 / 2008	4.554,51		
		114217 / 2006	994,82		
		114217 / 2007	2.750,82		
		114217 / 2011	3.848,53		
		TOTALE	12.148,68		
C.E. CONNESSI: 2057967					

R E G I O N E P U G L I A E S E R C I Z I O F I N A N Z I A R I O 2 0 1 2 S T A T O D I P R E V I S I O N E D E L L E S P E S E				ALLEGATO	03	
1.3		AREA POLITICHE PER LO SVILUPPO RURALE - SERVIZIO ALIMENTAZIONE				
U.P.B. 1.3.4		AVVERSITÀ ATMOSFERICHE CREDITO AGRARIO				
NUMERO	DESCRIZIONE		CAPITOLI	RESIDUI PRESUNTI €	PREVISIONI DI COMPETENZA €	PREVISIONI DI CASSA €
1.3.4 (06 01 03)	[04 02 01 04]	RISORSE VINCOLATE		SPESE CORRENTI OPERATIVE		
114218	AVVERSITA' ATMOSFERICHE. CONCORSO NEGLI INTERESSI SUI PRESTITI QUINQUENNALI DI SOCCORSO A TASSO AGEVOLATO L.185/92 ART.3 COMMA 2 LETT. D), F) ED ART. 4; DD.MM. NN. 1570/01, 1581/02 E 1585/02.			2.314,38	0,00	2.314,38
	PREVISIONE DEF. ESERCIZIO PRECEDENTE:			343,99		
	CAP. RESIDUI					
	DI STANZ.	114218	/ 2011	343,99		
		114218	/ 2008	1.970,39		
		TOTALE		2.314,38		
C.E. CONNESSI: 2057967						
1.3.4 (04 02 02)	[04 02 01 04]	RISORSE VINCOLATE		SPESE CORRENTI OPERATIVE		
114231	AVVERSITA' ATMOSFERICHE.TRASFERIMENTI ALLE AMMINISTRAZIONI DELEGATE (L.R.24/90) ED AGLI ISTITUTI DI CREDITO PER CONCESSIONE PROVVIDENZE CONTRIBUTIVE E CREDITIZIE. L.185/92 ART.3,COMMA2,LETT. A), B) E C) DD.MM. DI DECLARATORIA N.1745/03, 1757/03, 1780/03, 1786/03, 1793/04.			37.410,64	117.500,00	154.910,64
	PREVISIONE DEF. ESERCIZIO PRECEDENTE:			0,00		
	CAP. RESIDUI					
	DI STANZ.	114231	/ 2009	37.410,64		
		TOTALE		37.410,64		
C.E. CONNESSI: 2032326						

R E G I O N E P U G L I A		ESERCIZIO FINANZIARIO 2012		STATO DI PREVISIONE DELLE SPESE		ALLEGATO	03
1.3		AREA POLITICHE PER LO SVILUPPO RURALE - SERVIZIO ALIMENTAZIONE					
U.P.B. 1.3.4		AVVERSITÀ ATMOSFERICHE CREDITO AGRARIO					
NUMERO	DESCRIZIONE		CAPITOLI	RESIDUI PRESUNTI	PREVISIONI DI COMPETENZA	PREVISIONI DI CASSA	
				€	€	€	
1.3.4 (06 02)	[04 02 01 91]		RISORSE VINCOLATE	SPESE CORRENTI OPERATIVE			
114232	ASSEGNAZIONI STATALI e FONDO DI SOLIDARIETÀ NAZIONALE e D.M. 102.246 DEL 4/8/2005 PER ATTUAZIONE INTERVENTI LEGGE 185/92.				1.734.843,57	0,00	1.734.843,57
	PREVISIONE DEF. ESERCIZIO PRECEDENTE:				0,00		
	CAP. RESIDUI						
	DI STANZ.	114232 / 2005			1.734.843,57		
	TOTALE				1.734.843,57		
C.E. CONNESSI: 2032321							
1.3.4 (04 02 02)	[04 02 01 91]		RISORSE VINCOLATE	SPESE CORRENTI OPERATIVE			
114233	AVVERSITA' ATMOSFERICHE.TRASFERIMENTI ALLE AMMINISTRAZIONI DELEGATE(L.R.24/90) ED AGLI ISTITUTI DI CREDITO PER CONCESSIONE PROVVIDENZE PREVISTE DAL DECRETO LEGISLATIVO 102/2004 ART.5 E 7 DD.MM. DI DECLARATORIA N. 10311/2008 E N. 11599/2009.				384.419,00	0,00	384.419,00
	PREVISIONE DEF. ESERCIZIO PRECEDENTE:				0,00		
	CAP. RESIDUI						
	PROPRI	114233 / 2011			384.419,00		
	TOTALE				384.419,00		
C.E. CONNESSI: 2057999							

R E G I O N E P U G L I A E S E R C I Z I O F I N A N Z I A R I O 2 0 1 2				S T A T O D I P R E V I S I O N E D E L L E S P E S E		ALLEGATO	03
1.3		A R E A P O L I T I C H E P E R L O S V I L U P P O R U R A L E - S E R V I Z I O A L I M E N T A Z I O N E					
U.P.B. 1.3.4		A V V E R S I T A  A T M O S F E R I C H E C R E D I T O A G R A R I O					
NUMERO	D E S C R I Z I O N E C A P I T O L I			RESIDUI PRESUNTI €	PREVISIONI DI COMPETENZA €	PREVISIONI DI CASSA €	
1.3.4 (06 01 04)	[04 02 01 04]	RISORSE VINCOLATE		SPESE CORRENTI OPERATIVE			
114235	TRASFERIMENTI ALLE IMPRESE AGRICOLE PER ATTUAZIONE LEGGE 178/02.			224.923,75	0,00	224.923,75	
	PREVISIONE DEF. ESERCIZIO PRECEDENTE:			0,00			
	CAP. RESIDUI						
	DI STANZ.	114235	/ 2008	1.628,30			
		114235	/ 2007	223.295,45			
		T O T A L E		224.923,75			
C.E. CONNESSI: 5127903							
1.3.4 (04 02 02)	[04 02 01 91]	RISORSE VINCOLATE		SPESE CORRENTI OPERATIVE			
114236	TRASFERIMENTI ALLE AMMINISTRAZIONI DELEGATE (L.R.24/90) ED AGLI ISTITUTI DI CREDITO PER CONCESSIONE PROVVIDENZE CONTRIBUTIVE E CREDITIZIE PER AVVERSITA' ATMOSFERICHE VERIFICATE NEL'ANNO 2002. (L. 185/92 E D.M. 102.287 DEL 26/07/2004).			21.905.952,14	0,00	21.905.952,14	
	PREVISIONE DEF. ESERCIZIO PRECEDENTE:			7.049,37			
	CAP. RESIDUI						
	PROPRI	114236	/ 2011	1.027.969,71			
		T O T A L E		1.027.969,71			
	DI STANZ.	114236	/ 2009	16.128,00			
		114236	/ 2010	8.500,00			
		114236	/ 2011	7.049,37			
		114236	/ 2006	20.846.305,06			
		T O T A L E		20.877.982,43			
C.E. CONNESSI: 5125110 5125120							

R E G I O N E P U G L I A E S E R C I Z I O F I N A N Z I A R I O 2 0 1 2 S T A T O D I P R E V I S I O N E D E L L E S P E S E A L L E G A T O 0 3

1.3 A R E A P O L I T I C H E P E R L O S V I L U P P O R U R A L E - S E R V I Z I O A L I M E N T A Z I O N E

U.P.B. 1.3.4 A V V E R S I T A  A T M O S F E R I C H E C R E D I T O A G R A R I O

NUMERO	DESCRIZIONE		CAPITOLI	RESIDUI PRESUNTI €	PREVISIONI DI COMPETENZA €	PREVISIONI DI CASSA €
1.3.4	(22 02 02)	[04 02 01 91]	RISORSE VINCOLATE	SPESE UNA TANTUM IN CONTO CAPITALE PER INVESTIMENTI		
114238	TRASFERIMENTI ALLE AMMINISTRAZIONI DELEGATE (L.R.24/90) ED AGLI ISTITUTI DI CREDITO PER CONCESSIONE PROVVIDENZE CONTRIBUTIVE E CREDITIZIE PER AVVERSITA' ATMOSFERICHE VERIFICATE NEL L'ANNO 2002. (L. 185/92 E D.M. 101.687 DEL 23/06/2003).			5.983.648,09	0,00	5.983.648,09
	PREVISIONE DEF. ESERCIZIO PRECEDENTE:			9.871,90		
	CAP. RESIDUI					
	PROPRI	114238	/ 2006	36.473,95		
		114238	/ 2007	846.403,43		
		114238	/ 2008	202.562,66		
			TOTALE	1.085.440,04		
	DI STANZ.	114238	/ 2009	19.710,78		
		114238	/ 2011	9.871,90		
		114238	/ 2008	995,87		
		114238	/ 2006	4.867.629,50		
			TOTALE	4.898.208,05		
	C.E. CONNESSI: 5125110					
	5125120					

R E G I O N E P U G L I A		ESERCIZIO FINANZIARIO 2012		STATO DI PREVISIONE DELLE SPESE		ALLEGATO	03
1.3		AREA POLITICHE PER LO SVILUPPO RURALE - SERVIZIO ALIMENTAZIONE					
U.P.B. 1.3.4		AVVERSITÀ ATMOSFERICHE CREDITO AGRARIO					
NUMERO	DESCRIZIONE CAPITOLI			RESIDUI PRESUNTI €	PREVISIONI DI COMPETENZA €	PREVISIONI DI CASSA €	
1.3.4 (04 02 02)	[04 02 01 91]	RISORSE VINCOLATE		SPESE CORRENTI OPERATIVE			
114250	AVVERSITA' ATMOSFERICHE. TRASFERIMENTI ALLE AMMINISTRAZIONI DELEGATE (L.R. 24/90) ED AGLI ISTITUTI DI CREDITO PER CONCESSIONE PROVVIDENZE CONTRIBUTIVE E CREDITIZIE: DECRETO LEGISLATIVO N. 102/04 ART. 5 E 7. DD.MM. DECLARATORIA NN. 93/06 - 95/06 - 110/96 - 119/06 - 122/06 - 143/07.			3.011.433,07	0,00	3.011.433,07	
PREVISIONE DEF. ESERCIZIO PRECEDENTE:				0,00			
CAP. RESIDUI							
DI STANZ. 114250 / 2007				3.011.433,07			
TOTALE				3.011.433,07			
C.E. CONNESSI: 2057811							
1.3.4 (04 02 02)	[04 02 01 04]	RISORSE VINCOLATE		SPESE CORRENTI OPERATIVE			
114255	D.LGS 102/04. TRASFERIMENTI ALLE AMMINISTRAZIONI DELEGATE (L.R. 24/90) ED AGLI ISTITUTI DI CREDITO PER CONCESSIONE PROVVIDENZE CONTRIBUTIVE E CREDITIZIE PER AVVERSITA' ATMOSFERICHE. D.M. 2347/08			654.794,00	0,00	654.794,00	
PREVISIONE DEF. ESERCIZIO PRECEDENTE:				0,00			
CAP. RESIDUI							
PROPRI 114255 / 2011				654.794,00			
TOTALE				654.794,00			
C.E. CONNESSI: 2032100							
1.3.4 (06 01 03)	[04 02 01 04]	RISORSE VINCOLATE		SPESE IN ANNUALITA' PER CONTRIBUTI IN CONTO INTERESSE			
191020	LIMITE DI IMPEGNO PER PRIMA ANNUALITA' PER MUTUI DI MIGLIORAMENTO FONDIARIO PER OPERE SINGOLE E COLLETTIVE (LEGGI 984/77, 752/76, 153/75 E LL.RR.54/81 E 34/85)			0,00	0,00	0,00	
PREVISIONE DEF. ESERCIZIO PRECEDENTE:				0,00			

R E G I O N E P U G L I A		ESERCIZIO FINANZIARIO 2012		STATO DI PREVISIONE DELLE SPESE		ALLEGATO	03
1.3		AREA POLITICHE PER LO SVILUPPO RURALE - SERVIZIO ALIMENTAZIONE					
U.P.B. 1.3.4		AVVERSITÀ ATMOSFERICHE CREDITO AGRARIO					
NUMERO	DESCRIZIONE		CAPITOLI	RESIDUI PRESUNTI €	PREVISIONI DI COMPETENZA €	PREVISIONI DI CASSA €	
1.3.4 (06 01 03)	[04 02 01 91]	RISORSE VINCOLATE		SPESE IN ANNUALITÀ PER CONTRIBUTI IN CONTO INTERESSE			
191104	ANNUALITÀ SUCCESSIVE ALLA PRIMA PER CONCORSO INTERESSI SU PRESTITI QUINQUENNALI CON ABBUONO PER AVVERSITÀ ATMOSFERICHE. DECORRENZA 1996. L.185/92 - DD.MM. 95/1029 - 1021 - 1041.			0,00	0,00	0,00	
	PREVISIONE DEF. ESERCIZIO PRECEDENTE:			0,00			
C.E. CONNESSI: 2057943							
1.3.4 (06 01 03)	[04 02 01 91]	RISORSE VINCOLATE		SPESE CORRENTI OPERATIVE			
191105	ANNUALITÀ SUCCESSIVE ALLA PRIMA PER CONCORSO INTERESSI SU PRESTITI QUINQUENNALI DI SOCCORSO E SU PROROGHE PER AVVERSITÀ ATMOSFERICHE. DECORRENZA 1996. L.185/92 - DD.MM. 95/1029 - 1021 - 1041.			3.578,64	0,00	3.578,64	
	PREVISIONE DEF. ESERCIZIO PRECEDENTE:			0,00			
CAP. RESIDUI							
	DI STANZ.	191105	/ 2006	3.578,64			
TOTALE				3.578,64			
C.E. CONNESSI: 2057944							
1.3.4 (06 01 03)	[04 02 01 91]	RISORSE VINCOLATE		SPESE CORRENTI OPERATIVE			
191116	ASSEGNAZIONI STATALI PER PAGAMENTO RATE CONCORSO INTERESSI DALLA 2^ ALLA 5^ L.185/92; PRESTITI QUINQUENNALI D.M. 102.339 DEL 11/11/97- DECORRENZA 1997.			6.086,74	0,00	6.086,74	
	PREVISIONE DEF. ESERCIZIO PRECEDENTE:			0,00			
CAP. RESIDUI							
	DI STANZ.	191116	/ 2005	6.086,74			
TOTALE				6.086,74			
C.E. CONNESSI: 2057952							

R E G I O N E P U G L I A		ESERCIZIO FINANZIARIO 2012		STATO DI PREVISIONE DELLE SPESE		ALLEGATO	03
1.3		AREA POLITICHE PER LO SVILUPPO RURALE - SERVIZIO ALIMENTAZIONE					
U.P.B. 1.3.4		AVVERSITÀ ATMOSFERICHE CREDITO AGRARIO					
NUMERO	DESCRIZIONE CAPITOLI			RESIDUI PRESUNTI €	PREVISIONI DI COMPETENZA €	PREVISIONI DI CASSA €	
1.3.4 (06 01 03)	[04 02 01 91]	RISORSE VINCOLATE		SPESE CORRENTI OPERATIVE			
191117	ASSEGNAZIONI STATALI PAGAMENTO RATE CONCORSO INTERESSI DALLA 2^ ALLA 5^ L.185/92 - PRESTITI QUINQUENNALI D.M. 102.339 DELL'11/11/1997- DECORRENZA 1997.			2.650,11	0,00	2.650,11	
	PREVISIONE DEF. ESERCIZIO PRECEDENTE:			0,00			
	CAP. RESIDUI						
	DI STANZ.	191117	/ 2006	2.650,11			
			TOTALE	2.650,11			
C.E. CONNESSI: 2057952							
1.3.4 (06 02)	[04 02 01 91]	RISORSE VINCOLATE		SPESE PER ALTRE ANNUALITA'			
194229	TRASFERIMENTO AGLI ISTITUTI DI CREDITO PER CONCESSIONE PROVVIDENZE CREDITIZIE PER AVVERSITA' ATMOSFERICHE VERIFICATE NEL 2002 (L. 195/92 E D.M. 101.687 DEL 23/06/03)			0,00	0,00	0,00	
	PREVISIONE DEF. ESERCIZIO PRECEDENTE:			0,00			
C.E. CONNESSI: 2057903							
1.3.4 (04 02 02)	[04 02 01 91]	RISORSE VINCOLATE		SPESE CORRENTI OPERATIVE			
194230	TRASFERIMENTO ALLE AMMINISTRAZIONI DELEGATE (L.R. 24/90) PER CONCESSIONE PROVVIDENZE CONTRIBUTIVE PER AVVERSITA' ATMOSFERICHE VERIFICATE NEL 2002 (L. 195/92 E D.M. 101.687 DEL 23/06/03)			0,00	0,00	0,00	
	PREVISIONE DEF. ESERCIZIO PRECEDENTE:			0,00			
C.E. CONNESSI: 2057903							

R E G I O N E P U G L I A		ESERCIZIO FINANZIARIO 2012		STATO DI PREVISIONE DELLE SPESE		ALLEGATO	03
1.3		AREA POLITICHE PER LO SVILUPPO RURALE - SERVIZIO ALIMENTAZIONE					
U.P.B. 1.3.4		AVVERSITÀ ATMOSFERICHE CREDITO AGRARIO					
NUMERO	DESCRIZIONE CAPITOLI			RESIDUI PRESUNTI €	PREVISIONI DI COMPETENZA €	PREVISIONI DI CASSA €	
1.3.4 (04 02 02)	[04 02 01 04]	RISORSE VINCOLATE		SPESE CORRENTI OPERATIVE			
194231	TRASFERIMENTO ALLE AMMINISTRAZIONI DELEGATE (L.R. 24/90) ED AGLI ISTITUTI DI CREDITO PER CONCESSIONE PROVVIDENZE CONTRIBUTIVE E CREDITIZIE PER AVVERSITA' ATMOSFERICHE VERIFICATE NEL L'ANNO 2003 (L. 195/92 E D.M. 102.287 DEL 26/07/04)			22.879,31	0,00	22.879,31	
PREVISIONE DEF. ESERCIZIO PRECEDENTE:				0,00			
CAP. RESIDUI							
DI STANZ.		194231	/ 2008	22.879,31			
TOTALE				22.879,31			
C.E. CONNESSI: 2032328							
TOTALE	U.P.B. 1.3.4	AVVERSITÀ ATMOSFERICHE CREDITO AGRARIO		38.258.958,22	367.500,00	38.626.458,22	
TOTALE	1.3	AREA POLITICHE PER LO SVILUPPO RURALE - SERVIZIO ALIMENTAZIONE		47.021.787,61	6.440.599,00	53.462.386,61	

R E G I O N E P U G L I A E S E R C I Z I O F I N A N Z I A R I O 2 0 1 2 S T A T O D I P R E V I S I O N E D E L L E S P E S E					ALLEGATO	03
1.4		AREA POLITICHE PER LO SVILUPPO RURALE - SERVIZIO FORESTE				
U.P.B. 1.4.1		INTERVENTI DI PIANIFICAZIONE FORESTALE				
NUMERO	DESCRIZIONE		CAPITOLI	RESIDUI PRESUNTI €	PREVISIONI DI COMPETENZA €	PREVISIONI DI CASSA €
1.4.1	(02 01 01)	[04 02 02]	RISORSE AUTONOME	SPESE CORRENTI OPERATIVE		
121012	SPESA PER IL FINANZIAMENTO E COFINANZIAMENTO DI INTERVENTI NEL SETTORE FORESTALE. L.R. 18/2000.			1.329.060,00	500.000,00	1.906.560,00
	PREVISIONE DEF. ESERCIZIO PRECEDENTE:			600.000,00		
	CAP. RESIDUI					
	PROPRI	121012	/ 2010	884.600,00		
		121012	/ 2011	444.460,00		
			TOTALE	1.329.060,00		
1.4.1	(22 02 04)	[04 02 02 03]	RISORSE VINCOLATE	SPESE UNA TANTUM IN CONTO CAPITALE PER INVESTIMENTI		
121022	SPESA PER L'ATTUAZIONE, CON LA NORMATIVA DI CUI ALLA L. R. N.54/81,DEGLI INTERVENTI PREVISTI DAL PIANO DI SVILUPPO PER LA FORESTAZIONE.1 STRALCIO PROGRAMMA APPROVATO DAL CONSIGLIO REGIONALE CON DELIBERAZIONE N. 773 DEL 27.4.1988, IN APPLICAZIONE DELLA L.N.64/86 CONCERNENTE L'INTERVENTO STRAORDINARIO DEL MEZZOGIORNO.			0,00	0,00	0,00
	PREVISIONE DEF. ESERCIZIO PRECEDENTE:			0,00		
1.4.1	(22 02 04)	[04 02 02 03]	RISORSE VINCOLATE	SPESE UNA TANTUM IN CONTO CAPITALE PER INVESTIMENTI		
121025	SPESA PER L'ATTUAZIONE DELLE AZIONI ORGANICHE 7-8-9 DELL'INTERVENTO STRAORDINARIO CONCERNENTI IL SETTORE AGRO-FORESTALE L.64/86.			0,00	0,00	0,00
	PREVISIONE DEF. ESERCIZIO PRECEDENTE:			0,00		
C.E. CONNESSI: 2053419						

R E G I O N E P U G L I A		ESERCIZIO FINANZIARIO 2012		STATO DI PREVISIONE DELLE SPESE		ALLEGATO	03
1.4		AREA POLITICHE PER LO SVILUPPO RURALE - SERVIZIO FORESTE					
U.P.B. 1.4.1		INTERVENTI DI PIANIFICAZIONE FORESTALE					
NUMERO	DESCRIZIONE	CAPITOLI	RESIDUI PRESUNTI €	PREVISIONI DI COMPETENZA €	PREVISIONI DI CASSA €		
1.4.1 (05 03 01)	[04 02 02 01]	RISORSE AUTONOME	SPESE CORRENTI OPERATIVE				
121050	SPESE PER LE INDENNITA' DI OCCUPAZIONE DEI TERRENI COMPRESI NEL RIMBOSCHIMENTO E PER GLI INTERVENTI MANUTENTORI SUI RIMBOSCHIMENTI REALIZZATI AI SENSI DELL'ART. 60 DELLA LEGGE 29/4/49, N. 264 L.R.25/74.		0,00	0,00	0,00		
	PREVISIONE DEF. ESERCIZIO PRECEDENTE:		0,00				
TOTALE U.P.B. 1.4.1 INTERVENTI DI PIANIFICAZIONE FORESTALE			1.329.060,00	500.000,00	1.906.560,00		

R E G I O N E P U G L I A		ESERCIZIO FINANZIARIO 2012		STATO DI PREVISIONE DELLE SPESE		ALLEGATO	03
1.4		AREA POLITICHE PER LO SVILUPPO RURALE - SERVIZIO FORESTE					
U.P.B. 1.4.2		RIQUALIFICAZIONE E TUTELA PATRIMONIO FORESTALE					
NUMERO	DESCRIZIONE CAPITOLI			RESIDUI PRESUNTI €	PREVISIONI DI COMPETENZA €	PREVISIONI DI CASSA €	
1.4.2 (02 02 14)	[04 02 02 02]	RISORSE VINCOLATE		SPESE CORRENTI OPERATIVE			
121040	SPESE PER LA PROTEZIONE DELLE FORESTE CONTRO GLI INCENDI. REG. CEE 3529/86 - 2158/92 E 308/97.			0,00	0,00	0,00	
	PREVISIONE DEF. ESERCIZIO PRECEDENTE:			0,00			
C.E. CONNESSI: 2032190							
1.4.2 (02 02 14)	[04 02 02 02]	RISORSE AUTONOME		SPESE CORRENTI OPERATIVE			
531044	LEGGE 208/1998 DELIBERA CIPE N. 3/2006 RISORSE FAS ACCORDO DI PROGRAMMA QUADRO DIFESA DEL SUOLO - RISORSE REGIONALI DGR 1611 DEL 23/10/2006 SERVIZIO DI PREVENZIONE DEL PATRIMONIO BOSCHIVO E DI INTERVENTI DI DIFESA IDRAULICO FORESTALE. (ART. 12 L.R. 34/2009 BILANCIO 2010)			3.260.481,52	0,00	3.260.481,52	
	PREVISIONE DEF. ESERCIZIO PRECEDENTE:			2.300.000,00			
CAP. RESIDUI							
	PROPRI	531044	/ 2010	960.481,52			
		531044	/ 2011	2.300.000,00			
	TOTALE			3.260.481,52			
1.4.2 (04 02 02)	[04 02 02 02]	RISORSE AUTONOME		SPESE CORRENTI OPERATIVE			
531045	LOTTA AGLI INCENDI BOSCHIVI - SOSTEGNO FINANZIARIO IN FAVORE DI ENTI LOCALI TERRITORIALI IN MATERIA DI INCENDI BOSCHIVI - LEGGE 353/2000 E L.R. 18/2000 ARTT. 15 E 19.			2.474.212,00	50.000,00	2.524.212,00	
	PREVISIONE DEF. ESERCIZIO PRECEDENTE:			0,00			
CAP. RESIDUI							
	PROPRI	531045	/ 2010	2.474.212,00			
	TOTALE			2.474.212,00			
CAPITOLO DI SPESA OBBLIGATORIA							

R E G I O N E P U G L I A				ESERCIZIO FINANZIARIO 2012		STATO DI PREVISIONE DELLE SPESE		ALLEGATO	03
1.4				AREA POLITICHE PER LO SVILUPPO RURALE - SERVIZIO FORESTE					
U.P.B. 1.4.2				RIQUALIFICAZIONE E TUTELA PATRIMONIO FORESTALE					
NUMERO	DESCRIZIONE			CAPITOLI	RESIDUI PRESUNTI €	PREVISIONI DI COMPETENZA €	PREVISIONI DI CASSA €		
1.4.2	(04 02 02)	[04 02 02 02]		RISORSE VINCOLATE	SPESE CORRENTI OPERATIVE				
531046	FINANZIAMENTI IN MATERIA DI INCENDI BOSCHIVI IN FAVORE DEGLI ENTI LOCALI TERRITORIALI - AI SENSI DELLA LEGGE 21 NOVEMBRE 2000 N. 353, ART. 12 COMMA 2.					166.357,36	0,00		166.357,36
	PREVISIONE DEF. ESERCIZIO PRECEDENTE:					0,00			
	CAP. RESIDUI								
	PROPRI	531046	/ 2009			22,54			
				TOTALE		22,54			
	DI STANZ.	531046	/ 2006			88.434,00			
		531046	/ 2010			77.900,82			
				TOTALE		166.334,82			
C.E. CONNESSI: 2033855									
	TOTALE U.P.B. 1.4.2			RIQUALIFICAZIONE E TUTELA PATRIMONIO FORESTALE		5.901.050,88	50.000,00		5.951.050,88

R E G I O N E P U G L I A		ESERCIZIO FINANZIARIO 2012		STATO DI PREVISIONE DELLE SPESE		ALLEGATO	03
1.4		AREA POLITICHE PER LO SVILUPPO RURALE - SERVIZIO FORESTE					
U.P.B. 1.4.3		AGENZIA REGIONALE (A.R.I.F.)					
NUMERO	DESCRIZIONE CAPITOLI			RESIDUI PRESUNTI €	PREVISIONI DI COMPETENZA €	PREVISIONI DI CASSA €	
1.4.3 (01 01 01)	[04 02 02 91]	RISORSE AUTONOME		SPESE CORRENTI OPERATIVE			
4120	SPESA PER COMPETENZE AGLI OPERAI IMPIEGATI DIRETTAMENTE PER LAVORI FORESTALI. L.R. 22/82 E ART. 19 L.R. 9/2000.			0,00	0,00	0,00	
	PREVISIONE DEF. ESERCIZIO PRECEDENTE:			0,00			
1.4.3 (02 01 01)	[04 02 02 02]	RISORSE AUTONOME		SPESE CORRENTI OPERATIVE			
4125	SPESA PER ACQUISTO MATERIALI UTILIZZATI PER LAVORI FORESTALI EFFETTUATI DIRETTAMENTE. L.R. 22/82 E ART. 19 L.R. 9/2000.			0,00	0,00	0,00	
	PREVISIONE DEF. ESERCIZIO PRECEDENTE:			0,00			
1.4.3 (02 02 09)	[04 02 02 91]	RISORSE AUTONOME		SPESE CORRENTI DI AMMINISTRAZIONE			
4130	SPESE PER IL PAGAMENTO DEGLI OPERAI FORESTALI DI CUI ALLA L.R. 9/2000, ART. 19			0,00	0,00	0,00	
	PREVISIONE DEF. ESERCIZIO PRECEDENTE:			0,00			
1.4.3 (04 02 04)	[04 02 02 02]	RISORSE AUTONOME		SPESE CORRENTI OPERATIVE			
121035	TRASFERIMENTO DI RISORSE FINANZIARIE DI PARTE CORRENTE NECESSARIE AL FUNZIONAMENTO DELL'AGENZIA PER LE ATTIVITÀ IRRIGUE E FORESTALI. L.R. N. 3 DEL 24 FEBBRAIO 2010			5.887.250,00	30.285.500,00	36.172.750,00	
	PREVISIONE DEF. ESERCIZIO PRECEDENTE:			31.969.000,00			
	CAP. RESIDUI						
	PROPRI	121035	/ 2011	5.887.250,00			
			TOTALE	5.887.250,00			
1.4.3 (22 02 04)	[04 02 02 02]	RISORSE AUTONOME		SPESE UNA TANTUM IN CONTO CAPITALE PER INVESTIMENTI			
121045	TRASFERIMENTO DI RISORSE FINANZIARIE PER INTERVENTI IN MATERIA IRRIGUA E FORESTALE DELL'AGENZIA.SPESA IN CONTO CAPITALE. L.R. N. 3 DEL 24 FEBBRAIO 2010			0,00	760.000,00	760.000,00	
	PREVISIONE DEF. ESERCIZIO PRECEDENTE:			800.000,00			

R E G I O N E P U G L I A			ESERCIZIO FINANZIARIO 2012	STATO DI PREVISIONE DELLE SPESE	ALLEGATO	03
1.4			AREA POLITICHE PER LO SVILUPPO RURALE - SERVIZIO FORESTE			
U.P.B. 1.4.3			AGENZIA REGIONALE (A.R.I.F.)			
NUMERO	DESCRIZIONE		CAPITOLI	RESIDUI PRESUNTI €	PREVISIONI DI COMPETENZA €	PREVISIONI DI CASSA €
TOTALE	U.P.B.	1.4.3	AGENZIA REGIONALE (A.R.I.F.)	5.887.250,00	31.045.500,00	36.932.750,00
TOTALE	1.4	AREA POLITICHE PER LO SVILUPPO RURALE - SERVIZIO FORESTE		13.117.360,88	31.595.500,00	44.790.360,88

R E G I O N E P U G L I A E S E R C I Z I O F I N A N Z I A R I O 2 0 1 2 S T A T O D I P R E V I S I O N E D E L L E S P E S E				ALLEGATO	03	
1.5		AREA POLITICHE PER LO SVILUPPO RURALE - SERVIZIO RIFORMA FONDIARIA				
U.P.B. 1.5.1		INTERVENTI NEL SETTORE DELLA RIFORMA FONDIARIA				
NUMERO	DESCRIZIONE		CAPITOLI	RESIDUI PRESUNTI €	PREVISIONI DI COMPETENZA €	PREVISIONI DI CASSA €
1.5.1 (06 01 03)	[04 02 01 91]	RISORSE VINCOLATE		SPESE CORRENTI OPERATIVE		
191120	VERSAMENTO ALL'ISMEA EX CASSA FORMAZIONE PROPRIETA' CONTADINA, DELLE ANNUALITA' RELATIVE AI TERRENI VENDUTI IN ATTUAZIONE DELLA LEGGE 590/65.			236.097,07	300.000,00	536.097,07
	PREVISIONE DEF. ESERCIZIO PRECEDENTE:		332.951,56			
	CAP. RESIDUI					
	PROPRI	191120	/ 2006	369,87		
		191120	/ 2009	2.336,26		
		191120	/ 2010	20.096,34		
		191120	/ 2011	136.830,68		
		TOTALE		159.633,15		
	DI STANZ.	191120	/ 2009	53.979,76		
		191120	/ 2011	22.484,16		
		TOTALE		76.463,92		
C.E. CONNESSI: 2057970						
TOTALE U.P.B. 1.5.1		INTERVENTI NEL SETTORE DELLA RIFORMA FONDIARIA		236.097,07	300.000,00	536.097,07

R E G I O N E P U G L I A		ESERCIZIO FINANZIARIO 2012		STATO DI PREVISIONE DELLE SPESE		ALLEGATO	03
1.5		AREA POLITICHE PER LO SVILUPPO RURALE - SERVIZIO RIFORMA FONDIARIA					
U.P.B. 1.5.2		GESTIONE LIQUIDATORIA EX ERSAP					
NUMERO	DESCRIZIONE		CAPITOLI	RESIDUI PRESUNTI	PREVISIONI DI COMPETENZA	PREVISIONI DI CASSA	
				€	€	€	
1.5.2 (02 02 14)	[04 02 01 91]	RISORSE AUTONOME		SPESE CORRENTI DI AMMINISTRAZIONE			
4931	SPESA PER LA GESTIONE SPECIALE - RIFORMA FONDIARIA (L.R. 32/01).			0,00	0,00	0,00	
	PREVISIONE DEF. ESERCIZIO PRECEDENTE:			0,00			
1.5.2 (02 02 09)	[04 02 01 91]	RISORSE AUTONOME		SPESE CORRENTI DI AMMINISTRAZIONE			
4940	GETTONI DI PRESENZA ED INDENNITA' AI COMPONENTI IL COMITATO TECNICO CONSULTIVO (LL.RR. N. 11/88 E 18/97).			97.092,20	77.353,00	174.445,20	
	PREVISIONE DEF. ESERCIZIO PRECEDENTE:			93.500,00			
	CAP. RESIDUI						
	PROPRI	4940	/ 2010	3.592,20			
		4940	/ 2011	93.500,00			
		TOTALE		97.092,20			
1.5.2 (12 02 03)	[04 02 01 91]	RISORSE AUTONOME		SPESE CORRENTI OPERATIVE			
4942	GESTIONE LIQUIDATORIA EX ERSAP - ONERI DERIVANTI DALLE OPERAZIONI DI CONSOLIDAMENTO DI CUI ALL'ART.2 - L.R. N.18/97 IVI INCLUSE SPESE LEGALI, INTERESSI DI MORA, RIVALUTAZIONE E DEBITI DELLA COOPERAZIONE E DELL'ATTIVITA' DI SVILUPPO-SPESE DERIVANTI DA SENTENZA GIUDIZIARIA, LODI ARBITRALI.			405.208,85	157.267,81	562.476,66	
	PREVISIONE DEF. ESERCIZIO PRECEDENTE:			250.000,00			
	CAP. RESIDUI						
	PROPRI	4942	/ 2010	155.208,85			
		4942	/ 2011	250.000,00			
		TOTALE		405.208,85			

R E G I O N E P U G L I A		ESERCIZIO FINANZIARIO 2012		STATO DI PREVISIONE DELLE SPESE		ALLEGATO	03
1.5		AREA POLITICHE PER LO SVILUPPO RURALE - SERVIZIO RIFORMA FONDARIARIA					
U.P.B. 1.5.2		GESTIONE LIQUIDATORIA EX ERSAP					
NUMERO	DESCRIZIONE CAPITOLI			RESIDUI PRESUNTI €	PREVISIONI DI COMPETENZA €	PREVISIONI DI CASSA €	
1.5.2 (02 02 09)	[01 03 04 91]	RISORSE AUTONOME		SPESE CORRENTI OPERATIVE			
112049	SPESE PER INCARICHI LEGALI. L.R. 18/97			64.545,53	3.795,72	68.341,25	
	PREVISIONE DEF. ESERCIZIO PRECEDENTE:			35.171,25			
	CAP. RESIDUI						
	PROPRI	112049	/ 2010	31.375,53			
		112049	/ 2011	33.170,00			
		TOTALE		64.545,53			
1.5.2 (04 02 02)	[04 02 01 01]	RISORSE AUTONOME		SPESE CORRENTI OPERATIVE			
112050	SPESE PER TRIBUTI FONDARIARI A COMUNI E CONSORZI DI BONIFICA L.R. 18/97			200.000,00	23.528,76	223.528,76	
	PREVISIONE DEF. ESERCIZIO PRECEDENTE:			100.000,00			
	CAP. RESIDUI						
	PROPRI	112050	/ 2010	100.000,00			
		112050	/ 2011	100.000,00			
		TOTALE		200.000,00			
1.5.2 (02 02 03)	[04 02 01 07]	RISORSE AUTONOME		SPESE CORRENTI OPERATIVE			
112051	SPESE PER LA GESTIONE DEGLI ACQUEDOTTI RURALI EX ERSAP. L.R. 18/97			241.871,73	59.091,38	300.963,11	
	PREVISIONE DEF. ESERCIZIO PRECEDENTE:			300.000,00			
	CAP. RESIDUI						
	PROPRI	112051	/ 2010	963,11			
		112051	/ 2011	240.908,62			
		TOTALE		241.871,73			

R E G I O N E P U G L I A			ESERCIZIO FINANZIARIO 2012		STATO DI PREVISIONE DELLE SPESE		ALLEGATO	03
1.5			AREA POLITICHE PER LO SVILUPPO RURALE - SERVIZIO RIFORMA FONDIARIA					
U.P.B. 1.5.2			GESTIONE LIQUIDATORIA EX ERSAP					
NUMERO	DESCRIZIONE		CAPITOLI		RESIDUI PRESUNTI €	PREVISIONI DI COMPETENZA €	PREVISIONI DI CASSA €	
1.5.2	(02 02 02)	[04 02 01 91]	RISORSE AUTONOME	SPESE CORRENTI OPERATIVE				
112052	SPESE PER LA CONSERVAZIONE, MANUTENZIONE E DISMISSIONE DEL PATRIMONIO EX ERSAP. L.R. 18/97.				90.936,00	32.241,55	123.177,55	
	PREVISIONE DEF. ESERCIZIO PRECEDENTE:							107.516,08
CAP. RESIDUI								
	PROPRI	112052	/ 2010		49.456,00			
		112052	/ 2011		41.480,00			
			TOTALE		90.936,00			
TOTALE U.P.B. 1.5.2 GESTIONE LIQUIDATORIA EX ERSAP					1.099.654,31	353.278,22	1.452.932,53	
TOTALE 1.5 AREA POLITICHE PER LO SVILUPPO RURALE - SERVIZIO RIFORMA FONDIARIA					1.335.751,38	653.278,22	1.989.029,60	

R E G I O N E P U G L I A E S E R C I Z I O F I N A N Z I A R I O 2 0 1 2 S T A T O D I P R E V I S I O N E D E L L E S P E S E A L L E G A T O 0 3

2.1 A R E A P O L I T I C H E P E R L O S V I L U P P O E C O N O M I C O , L A V O R O E I N N O V A Z I O N E - S E R V I Z I O A T T I V I T A ' E C O N O M I C H E , C O N S U M A T O R I
 U.P.B. 2.1.1 P.O.R 2000-2006 COMMERCIO

NUMERO	DESCRIZIONE		CAPITOLI	RESIDUI PRESUNTI €	PREVISIONI DI COMPETENZA €	PREVISIONI DI CASSA €
2.1.1 (23 01 01)	[04 01 01 07]		RISORSE VINCOLATE	SPESE UNA TANTUM IN CONTO CAPITALE PER INVESTIMENTI		
1091417	COFINANZIAMENTO COMUNITARIO E STATALE PER L'ATTUAZIONE DELLA MISURA 4.17 AIUTI AL COMMERCIO DEL P.O.R. 2000-2006. OBIETTIVO 1 - FESR.			3.054.870,60	0,00	3.054.870,60
	PREVISIONE DEF. ESERCIZIO PRECEDENTE:			0,00		
	CAP. RESIDUI					
	PROPRI	1091417	/ 2003	132.178,38		
		1091417	/ 2004	324.469,02		
		1091417	/ 2006	889.151,25		
		TOTALE		1.345.798,65		
	DI STANZ.	1091417	/ 2009	421.629,50		
		1091417	/ 2010	313.156,54		
		1091417	/ 2008	746.952,23		
		1091417	/ 2007	167.395,80		
		1091417	/ 2006	59.937,88		
		TOTALE		1.709.071,95		

C.E. CONNESSI: 2053432
 2053462

R E G I O N E P U G L I A		ESERCIZIO FINANZIARIO 2012		STATO DI PREVISIONE DELLE SPESE		ALLEGATO	03
2.1		AREA POLITICHE PER LO SVILUPPO ECONOMICO, LAVORO E INNOVAZIONE - SERVIZIO ATTIVITA' ECONOMICHE, CONSUMATORI					
U.P.B. 2.1.1		P.O.R 2000-2006 COMMERCIO					
NUMERO	DESCRIZIONE		CAPITOLI	RESIDUI PRESUNTI	PREVISIONI DI COMPETENZA	PREVISIONI DI CASSA	
				€	€	€	
2.1.1	(23 01 01)	[04 01 01 07]	RISORSE AUTONOME	SPESE UNA TANTUM IN CONTO CAPITALE PER INVESTIMENTI			
1095417	QUOTA REGIONALE PER L'ATTUAZIONE DELLA MISURA 4.17 AIUTI AL COMMERCIO DEL P.O.R. 2000-2006. OBIETTIVO 1 - FESR.			482.815,81	0,00	482.815,81	
	PREVISIONE DEF. ESERCIZIO PRECEDENTE:			0,00			
	CAP. RESIDUI						
	PROPRI	1095417 / 2003		32.602,13			
		1095417 / 2004		134.367,00			
		1095417 / 2006		124.613,11			
		TOTALE		291.582,24			
	DI STANZ.	1095417 / 2006		10.152,14			
		1095417 / 2007		29.540,44			
		1095417 / 2008		151.540,99			
		TOTALE		191.233,57			
TOTALE U.P.B. 2.1.1 P.O.R 2000-2006 COMMERCIO				3.537.686,41	0,00	3.537.686,41	

R E G I O N E P U G L I A		ESERCIZIO FINANZIARIO 2012		STATO DI PREVISIONE DELLE SPESE		ALLEGATO	03
2.1		AREA POLITICHE PER LO SVILUPPO ECONOMICO, LAVORO E INNOVAZIONE - SERVIZIO ATTIVITA' ECONOMICHE, CONSUMATORI					
U.P.B. 2.1.2		ENTI FIERISTICI REGIONALI					
NUMERO	DESCRIZIONE		CAPITOLI	RESIDUI PRESUNTI	PREVISIONI DI COMPETENZA	PREVISIONI DI CASSA	
				€	€	€	
2.1.2	(02 02 07)	[04 04 02 91]	RISORSE AUTONOME	SPESE CORRENTI OPERATIVE			
216015	PARTECIPAZIONE DELLA REGIONE A FIERE MOSTRE ED ESPOSIZIONI (ART. 6 L.R.N. 48/75. ART. 6 L.R. N. 5/95).			17.827,31	21.200,00	39.027,31	
	PREVISIONE DEF. ESERCIZIO PRECEDENTE:		21.220,00				
	CAP. RESIDUI						
	PROPRI	216015 / 2011		17.827,31			
	TOTALE			17.827,31			
2.1.2	(04 02 04)	[04 01 01 07]	RISORSE AUTONOME	SPESE CORRENTI OPERATIVE			
352026	CONTRIBUTO STRAORDINARIO PER LE SPESE DI FUNZIONAMENTO DELLA FIERA DI FOGGIA, DELLA FIERA DELL'ASCENZIONE DI FRANCAVILLA FONTANA, DELLA FIERA DI SAN GIORGIO DI GRAVINA E DELLA FIERA DI GALATINA. L.R. 4/2003.			0,00	600.000,00	600.000,00	
	PREVISIONE DEF. ESERCIZIO PRECEDENTE:		600.000,00				
2.1.2	(04 02 04)	[04 04 02 03]	RISORSE AUTONOME	SPESE UNA TANTUM IN CONTO CAPITALE PER INVESTIMENTI			
352030	RIPIANAMENTO PASSIVITA' PREGRESSE AL 31/12/1995 DELL'ENTE FIERA DI FOGGIA. (ART.7 L.R. 19/2003). CON TERMINE AUTORIZZAZIONE AL 31.12.2008.			0,00	0,00	0,00	
	PREVISIONE DEF. ESERCIZIO PRECEDENTE:		0,00				
2.1.2	(31 04 03)	[04 07 01]	RISORSE AUTONOME	SPESE UNA TANTUM IN CONTO CAPITALE PER INVESTIMENTI			
352070	SOTTOSCRIZIONE QUOTE DI PARTECIPAZIONE DELLA SOCIETA' FIERA DEL SALENTO S.P.A. (L.R. 14/2004 ART. 33).			0,00	0,00	0,00	
	PREVISIONE DEF. ESERCIZIO PRECEDENTE:		0,00				
	TOTALE U.P.B. 2.1.2	ENTI FIERISTICI REGIONALI		17.827,31	621.200,00	639.027,31	

R E G I O N E P U G L I A		ESERCIZIO FINANZIARIO 2012		STATO DI PREVISIONE DELLE SPESE		ALLEGATO	03
2.1		AREA POLITICHE PER LO SVILUPPO ECONOMICO, LAVORO E INNOVAZIONE - SERVIZIO ATTIVITA' ECONOMICHE, CONSUMATORI					
U.P.B. 2.1.3		INCENTIVI AL SETTORE COMMERCIO					
NUMERO	DESCRIZIONE		CAPITOLI	RESIDUI PRESUNTI	PREVISIONI DI COMPETENZA	PREVISIONI DI CASSA	
				€	€	€	
2.1.3	(02 02 10)	[04 07 04]	RISORSE AUTONOME	SPESE CORRENTI OPERATIVE			
213012	SPESE PER INIZIATIVE DI SOSTEGNO E PROMOZIONE DELL'ARTIGIANATO PUGLIESE ART. 26 L.R. 6 DEL 25/02/05. COLLEGATO AL CAP. ENTRATA 3065085			0,00	0,00	0,00	
	PREVISIONE DEF. ESERCIZIO PRECEDENTE:			0,00			
C.E. CONNESSI: 3065085							
2.1.3	(06 01 02)	[04 02 03 02]	RISORSE VINCOLATE	SPESE CORRENTI OPERATIVE			
343030	INDENNIZZO A FAVORE DEGLI OPERATORI DEL SETTORE COMMERCIALE DI PRODOTTI ITTICI FRESCHI DELL'ADRIATICO A PARZIALE COPERTURA DELLE PERDITE DERIVANTI DAL FERMO PESCA A CAUSA DELL'EVENTO BELLICO NEI BALCANI. L.405/99 ART. 2/BIS.			0,00	0,00	0,00	
	PREVISIONE DEF. ESERCIZIO PRECEDENTE:			0,00			
C.E. CONNESSI: 2033815							
2.1.3	(23 01 01)	[04 07 01]	RISORSE VINCOLATE	SPESE UNA TANTUM IN CONTO CAPITALE PER INVESTIMENTI			
352040	COFINANZIAMENTO STATALE INCENTIVI PER LA RIQUALIFICAZIONE E IL POTENZIAMENTO DEGLI APPARATI DI SICUREZZA NELLE PICCOLE E MEDIE IMPRESE COMMERCIALI. ART. 74 L. 289/2002			181.919,00	0,00	181.919,00	
	PREVISIONE DEF. ESERCIZIO PRECEDENTE:			0,00			
CAP. RESIDUI							
	PROPRI	352040	/ 2008	181.919,00			
TOTALE				181.919,00			
C.E. CONNESSI: 2053424							

R E G I O N E P U G L I A		ESERCIZIO FINANZIARIO 2012		STATO DI PREVISIONE DELLE SPESE		ALLEGATO	03
2.1		AREA POLITICHE PER LO SVILUPPO ECONOMICO, LAVORO E INNOVAZIONE - SERVIZIO ATTIVITA' ECONOMICHE, CONSUMATORI					
U.P.B. 2.1.3		INCENTIVI AL SETTORE COMMERCIO					
NUMERO	DESCRIZIONE CAPITOLI			RESIDUI PRESUNTI €	PREVISIONI DI COMPETENZA €	PREVISIONI DI CASSA €	
2.1.3	(23 01 01)	[04 01 01 07]	RISORSE VINCOLATE	SPESE UNA TANTUM IN CONTO CAPITALE PER INVESTIMENTI			
352050	INTERVENTI DI RIQUALIFICAZIONE E RIVITALIZZAZIONE DEL SISTEMA DISTRIBUTIVO E RICETTIVO. - DEL. CIPE 8/8/96 L.549/95.			1.123.094,57	0,00	1.123.094,57	
	PREVISIONE DEF. ESERCIZIO PRECEDENTE:			0,00			
	CAP. RESIDUI						
	PROPRI	352050	/ 2006	1.123.093,57			
		352050	/ 2009	1,00			
			TOTALE	1.123.094,57			
C.E. CONNESSI: 2033820							
2.1.3	(23 01 01)	[04 01 01 07]	RISORSE VINCOLATE	SPESE UNA TANTUM IN CONTO CAPITALE PER INVESTIMENTI			
352055	SPESE PER L'ATTUAZIONE DEL PROGRAMMA DI RIQUALIFICAZIONE E RIVITALIZZAZIONE DEL SISTEMA DISTRIBUTIVO E RICETTIVO NEI CONTESTI URBANI, RURALI E MONTANI. -L.266/97 DELIBERA CIPE N. 100 DEL 05/08/1998-			11.110.688,92	0,00	11.146.177,80	
	PREVISIONE DEF. ESERCIZIO PRECEDENTE:			0,00			
	CAP. RESIDUI						
	PROPRI	352055	/ 2008	8.440.731,64			
		352055	/ 2010	2.669.957,28			
			TOTALE	11.110.688,92			
C.E. CONNESSI: 2033825							

R E G I O N E P U G L I A		ESERCIZIO FINANZIARIO 2012		STATO DI PREVISIONE DELLE SPESE		ALLEGATO	03
2.1		AREA POLITICHE PER LO SVILUPPO ECONOMICO, LAVORO E INNOVAZIONE - SERVIZIO ATTIVITA' ECONOMICHE, CONSUMATORI					
U.P.B. 2.1.3		INCENTIVI AL SETTORE COMMERCIO					
NUMERO	DESCRIZIONE		CAPITOLI	RESIDUI PRESUNTI	PREVISIONI DI COMPETENZA	PREVISIONI DI CASSA	
				€	€	€	
2.1.3	(23 01 01)	[04 01 01 03]	RISORSE AUTONOME	SPESE UNA TANTUM IN CONTO CAPITALE PER INVESTIMENTI			
352057	COFINANZIAMENTO REGIONALE SPESE PER L'ATTUAZIONE DEL PROGRAMMA DI RIQUALIFICAZIONE E RIVITALIZZAZIONE DEL SISTEMA DISTRIBUTIVO E RICETTIVO NEI CONTESTI URBANI, RURALI E MONTANI. -L.266/97 DELIBERA CIPE N. 100 DEL 05/08/1998-			971.500,00	0,00	971.500,00	
	PREVISIONE DEF. ESERCIZIO PRECEDENTE:		128.850,46				
	CAP. RESIDUI						
	PROPRI	352057 / 2008		971.500,00			
			TOTALE	971.500,00			
2.1.3	(05 03 02)	[04 07 01]	RISORSE VINCOLATE	SPESE CORRENTI OPERATIVE			
352075	SPESE PE ATTUAZIONE INTERVENTI DI CUI AL PROGRAMMA GENERALE DI INTERVENTO LA PUGLIA CHE CONSUMA D.M. DEL 23/11/2004 E D.M. DEL 10/02/05 E SUCCESSIVE INTEGRAZIONI MAP.			0,00	0,00	0,00	
	PREVISIONE DEF. ESERCIZIO PRECEDENTE:		0,00				
	C.E. CONNESSI: 2033225						
2.1.3	(23 01 01)	[04 01 01 07]	RISORSE VINCOLATE	SPESE UNA TANTUM IN CONTO CAPITALE PER INVESTIMENTI			
353000	CREDITO D'IMPOSTA PER INVESTIMENTI IMPRESE COMMERCIALI - L. 449/97 ART. 11.			14.671,69	0,00	14.671,69	
	PREVISIONE DEF. ESERCIZIO PRECEDENTE:		0,00				
	CAP. RESIDUI						
	PROPRI	353000 / 2003		14.671,69			
			TOTALE	14.671,69			
	C.E. CONNESSI: 2032351						

R E G I O N E P U G L I A		ESERCIZIO FINANZIARIO 2012		STATO DI PREVISIONE DELLE SPESE		ALLEGATO	03
2.1		AREA POLITICHE PER LO SVILUPPO ECONOMICO, LAVORO E INNOVAZIONE - SERVIZIO ATTIVITA' ECONOMICHE, CONSUMATORI					
U.P.B. 2.1.3		INCENTIVI AL SETTORE COMMERCIO					
NUMERO	DESCRIZIONE CAPITOLI			RESIDUI PRESUNTI €	PREVISIONI DI COMPETENZA €	PREVISIONI DI CASSA €	
2.1.3 (23 01 01)	[04 01 01 07]	RISORSE VINCOLATE		SPESE UNA TANTUM IN CONTO CAPITALE PER INVESTIMENTI			
353010	INTERVENTI A FAVORE DI CENTRI COMMERCIALI, MERCATI AGRO-ALIMENTARI E AREE MERCATALI - L. 41/86 ART. 11.			0,00	0,00	0,00	
PREVISIONE DEF. ESERCIZIO PRECEDENTE:				0,00			
C.E. CONNESSI: 2032351							
2.1.3 (23 01 01)	[04 01 01 07]	RISORSE VINCOLATE		SPESE UNA TANTUM IN CONTO CAPITALE PER INVESTIMENTI			
353020	SOSTEGNO AD INTERVENTI DI MODERNIZZAZIONE ATTUATI DA PARTE DI IMPRESE OPERANTI NEL SETTORE COMMERCIO NELLE AREE DEPRESSE - L.341/95 ART. 9			7.541.647,95	0,00	7.541.647,95	
PREVISIONE DEF. ESERCIZIO PRECEDENTE:				0,00			
CAP. RESIDUI							
PROPRI	353020	/ 2005		3.706.743,08			
	353020	/ 2009		335.443,02			
TOTALE				4.042.186,10			
DI STANZ.	353020	/ 2008		103.919,35			
	353020	/ 2007		500.000,00			
	353020	/ 2006		2.895.542,50			
TOTALE				3.499.461,85			
C.E. CONNESSI: 2032351							

R E G I O N E P U G L I A		ESERCIZIO FINANZIARIO 2012		STATO DI PREVISIONE DELLE SPESE		ALLEGATO	03
2.1		AREA POLITICHE PER LO SVILUPPO ECONOMICO, LAVORO E INNOVAZIONE - SERVIZIO ATTIVITA' ECONOMICHE, CONSUMATORI					
U.P.B. 2.1.3		INCENTIVI AL SETTORE COMMERCIO					
NUMERO	DESCRIZIONE		CAPITOLI	RESIDUI PRESUNTI	PREVISIONI DI COMPETENZA	PREVISIONI DI CASSA	
				€	€	€	
2.1.3 (06 02)	[04 01 01 03]	RISORSE VINCOLATE		SPESE UNA TANTUM IN CONTO CAPITALE PER INVESTIMENTI			
353025	ATTIVITÀ DI SUPPORTO E SOSTEGNO ALLE IMPRESE DEL SETTORE COMMERCIO PER LO SVILUPPO DELLA COMPETITIVITÀ DELL'INNOVAZIONE E DELL'INTERNAZIONALIZZAZIONE. L.R. 10/2004.			10.909.092,62	0,00	10.928.422,24	
	PREVISIONE DEF. ESERCIZIO PRECEDENTE:			0,00			
	CAP. RESIDUI						
	PROPRI	353025 / 2006		195.904,41			
		353025 / 2009		8.713.188,21			
		353025 / 2010		95.012,90			
			TOTALE	9.004.105,52			
	DI STANZ.	353025 / 2007		1.904.987,10			
			TOTALE	1.904.987,10			
C.E. CONNESSI: 2032351							
2.1.3 (06 01 03)	[04 01 01 07]	RISORSE VINCOLATE		SPESE CORRENTI OPERATIVE			
353030	CONTRIBUTI AI CONSORZI FIDI DEL COMMERCIO - L.887/82 ART.9			0,00	0,00	0,00	
	PREVISIONE DEF. ESERCIZIO PRECEDENTE:			0,00			
C.E. CONNESSI: 2032351							
2.1.3 (05 03 01)	[04 01 01 07]	RISORSE VINCOLATE		SPESE CORRENTI OPERATIVE			
353040	SPESE PER ATTUAZIONE INTERVENTI DI CUI AL PROGRAMMA GENERALE DI INTERVENTO -DIFENDI IL TUO CONSUMO - DM. 18/12/2006 E DM. 2/03/07.			0,00	0,00	0,00	
	PREVISIONE DEF. ESERCIZIO PRECEDENTE:			0,00			
C.E. CONNESSI: 2033230							

R E G I O N E P U G L I A E S E R C I Z I O F I N A N Z I A R I O 2 0 1 2 S T A T O D I P R E V I S I O N E D E L L E S P E S E A L L E G A T O 0 3

2.1 AREA POLITICHE PER LO SVILUPPO ECONOMICO, LAVORO E INNOVAZIONE - SERVIZIO ATTIVITA' ECONOMICHE, CONSUMATORI
 U.P.B. 2.1.3 INCENTIVI AL SETTORE COMMERCIO

NUMERO	DESCRIZIONE	CAPITOLI	RESIDUI PRESUNTI €	PREVISIONI DI COMPETENZA €	PREVISIONI DI CASSA €
2.1.3 (05 01 02)	[04 07 01]	RISORSE AUTONOME			
353050	QUOTA DI COFINANZIAMENTO REGIONALE PER PROGETTI RELATIVI ALLE INIZIATIVE IN FAVORE DEI CONSUMATORI DM 123331/01 E DECRETO MINISTRO DELLE ATTIVITÀ PRODUTTIVE DEL 26/05/03.		0,00	0,00	0,00
	PREVISIONE DEF. ESERCIZIO PRECEDENTE:		0,00		
2.1.3 (05 03 02)	[04 01 01 09]	RISORSE VINCOLATE			
353060	CONTRIBUTI PER PROGETTI RELATIVI ALLE INIZIATIVE IN FAVORE DEI CONSUMATORI DM 123331/01 E DECRETO MINISTRO DELLE ATTIVITÀ PRODUTTIVE DEL 26/05/03.		0,00	0,00	0,00
	PREVISIONE DEF. ESERCIZIO PRECEDENTE:		0,00		
C.E. CONNESSI: 2033810					
2.1.3 (05 01 02)	[04 01 01 07]	RISORSE VINCOLATE			
353070	SPESE PER LE COMMISSIONI AI SOGGETTI CONVENZIONATI PER IL SERVIZIO DI GESTIONE DEGLI INTERVENTI AGEVOLATI NEL SETTORE COMMERCIO DI CUI ALL'ART.5, COMMA 2, L.R. 10/2004.		3.239.848,09	0,00	3.239.848,09
	PREVISIONE DEF. ESERCIZIO PRECEDENTE:		4.500,00		
CAP. RESIDUI					
PROPRI	353070	/ 2009	419.904,24		
	353070	/ 2010	18.122,56		
	353070	/ 2011	22.376,73		
	TOTALE		460.403,53		
DI STANZ.	353070	/ 2007	2.435.900,00		
	353070	/ 2006	336.079,86		
	353070	/ 2010	7.464,70		
	TOTALE		2.779.444,56		

C.E. CONNESSI: 2032351

R E G I O N E P U G L I A		ESERCIZIO FINANZIARIO 2012	STATO DI PREVISIONE DELLE SPESE	ALLEGATO	03	
2.1	AREA POLITICHE PER LO SVILUPPO ECONOMICO, LAVORO E INNOVAZIONE - SERVIZIO ATTIVITA' ECONOMICHE, CONSUMATORI					
U.P.B. 2.1.3	INCENTIVI AL SETTORE COMMERCIO					
NUMERO	DESCRIZIONE		CAPITOLI	RESIDUI PRESUNTI €	PREVISIONI DI COMPETENZA €	PREVISIONI DI CASSA €
TOTALE	U.P.B.	2.1.3	INCENTIVI AL SETTORE COMMERCIO	35.092.462,84	0,00	35.147.281,34

R E G I O N E P U G L I A E S E R C I Z I O F I N A N Z I A R I O 2 0 1 2 S T A T O D I P R E V I S I O N E D E L L E S P E S E A L L E G A T O 0 3

2.1 AREA POLITICHE PER LO SVILUPPO ECONOMICO, LAVORO E INNOVAZIONE - SERVIZIO ATTIVITA' ECONOMICHE, CONSUMATORI
 U.P.B. 2.1.4 INTERVENTI REGIONALI IN MATERIA DI PROGRAMMAZIONE COMMERCIALE

NUMERO	DESCRIZIONE	CAPITOLI	RESIDUI PRESUNTI €	PREVISIONI DI COMPETENZA €	PREVISIONI DI CASSA €
2.1.4 (04 02 04)	[04 04 02 02]	RISORSE AUTONOME	SPESE CORRENTI OPERATIVE		
213010	SPESE PER LA COSTITUZIONE ED IL FUNZIONAMENTO DELLE COMMISSIONI PROVINCIALI E REGIONALI PER L'ARTIGIANATO IVI COMPRESSE QUELLE RELATIVE AI RAPPORTI CON LE CC.AA. (L.N.443/85, L.R. N. 6 DEL 25/02/05 ARTT. 4 E 12).		2.931.210,95	342.023,16	3.273.234,11
	PREVISIONE DEF. ESERCIZIO PRECEDENTE:		1.400.000,00		
	CAP. RESIDUI				
	PROPRI	213010 / 2010	1.600.000,00		
		213010 / 2011	1.331.210,95		
		TOTALE	2.931.210,95		
2.1.4 (02 02 10)	[04 01 01 07]	RISORSE AUTONOME	SPESE CORRENTI OPERATIVE		
343010	SPESE PER LO STUDIO E L'ADEGUAMENTO DEL PIANO REGIONALE DEL COMMERCIO. - LL.RR. 24/99 E 18/01.		42.500,00	0,00	42.500,00
	PREVISIONE DEF. ESERCIZIO PRECEDENTE:		0,00		
	CAP. RESIDUI				
	PROPRI	343010 / 2010	42.500,00		
		TOTALE	42.500,00		
2.1.4 (02 02 13)	[04 01 01 07]	RISORSE AUTONOME	SPESE CORRENTI DI AMMINISTRAZIONE		
345010	INDENNITA'DI MISSIONE,RIMBORSO SPESE,GETTONI DI PRESENZA AI COMPONENTI COMMISSIONE REGIONALE DI COLLAUDO IMPIANTI DI DISTRIBUZIONE CARBURANTI, IMPIANTI DI LAVORAZIONE, DI DEPOSITO DI OLI MINERALI E GPL ED IMPIANTI DI RIEMPIMENTO E TRAVASO DI GPL. (ART.34 L.R. 13/90 ED ART. 11 DPR 420/94).COLLEGATO AL CAPITOLO DI ENTRATA 3061800		0,00	0,00	0,00
	PREVISIONE DEF. ESERCIZIO PRECEDENTE:		0,00		
	C.E. CONNESSI: 3061800				

R E G I O N E P U G L I A		ESERCIZIO FINANZIARIO 2012		STATO DI PREVISIONE DELLE SPESE		ALLEGATO	03
2.1		AREA POLITICHE PER LO SVILUPPO ECONOMICO, LAVORO E INNOVAZIONE - SERVIZIO ATTIVITA' ECONOMICHE, CONSUMATORI					
U.P.B. 2.1.4		INTERVENTI REGIONALI IN MATERIA DI PROGRAMMAZIONE COMMERCIALE					
NUMERO	DESCRIZIONE	CAPITOLI	RESIDUI PRESUNTI	PREVISIONI DI COMPETENZA	PREVISIONI DI CASSA		
			€	€	€		
2.1.4 (02 01 01)	[04 07 01]	RISORSE AUTONOME	SPESE CORRENTI OPERATIVE				
351010	SPESE PER LE ATTIVITÀ DELLA CONSULTA REGIONALE DEI CONSUMATORI E DEGLI UTENTI. ART. 2 L.R. 12/2006		0,00	15.350,11	15.350,11		
	PREVISIONE DEF. ESERCIZIO PRECEDENTE:		15.350,11				
2.1.4 (02 01 01)	[04 07 01]	RISORSE AUTONOME	SPESE CORRENTI OPERATIVE				
351015	SPESE PER L'INFORMAZIONE E LA FORMAZIONE . ART. 4 L.R. 12/06		0,00	74.500,00	74.500,00		
	PREVISIONE DEF. ESERCIZIO PRECEDENTE:		12.000,00				
2.1.4 (02 01 01)	[04 07 01]	RISORSE AUTONOME	SPESE CORRENTI OPERATIVE				
351020	SPESE PER LO SPORTELLO E OSSERVATORIO PREZZI. ARTT. 5 E 6 L.R. 12/2006		0,00	61.479,79	61.479,79		
	PREVISIONE DEF. ESERCIZIO PRECEDENTE:		122.959,55				
2.1.4 (02 01 01)	[04 07 01]	RISORSE VINCOLATE	SPESE CORRENTI OPERATIVE				
351025	SPESA PER L'ATTUAZIONE DEL PROGRAMMA GENERALE DI INTERVENTO "LA REGIONE PUGLIA PER I CONSUMATORI" DGR 554/2009. L. 388/2000 E D.M. 17 NOVEMBRE 2008.		0,00	0,00	0,00		
	PREVISIONE DEF. ESERCIZIO PRECEDENTE:		0,00				
C.E. CONNESSI: 2033834							

R E G I O N E P U G L I A		ESERCIZIO FINANZIARIO 2012		STATO DI PREVISIONE DELLE SPESE		ALLEGATO	03
2.1		AREA POLITICHE PER LO SVILUPPO ECONOMICO, LAVORO E INNOVAZIONE - SERVIZIO ATTIVITA' ECONOMICHE, CONSUMATORI					
U.P.B. 2.1.4		INTERVENTI REGIONALI IN MATERIA DI PROGRAMMAZIONE COMMERCIALE					
NUMERO	DESCRIZIONE CAPITOLI			RESIDUI PRESUNTI €	PREVISIONI DI COMPETENZA €	PREVISIONI DI CASSA €	
2.1.4 (05 01 02)	[04 01 01 09]	RISORSE VINCOLATE		SPESE CORRENTI OPERATIVE			
351030	SPESA PER L'ATTUAZIONE DEL PROGRAMMAS GENERALE DI INTERVENTO -LA PUGLIA TUTELA IL CONSUMO- DGR 2241/2010. L.388/2000 E D.M. 28/05/2010.			41.715,74	0,00	41.715,74	
PREVISIONE DEF. ESERCIZIO PRECEDENTE:				399.715,74			
CAP. RESIDUI							
PROPRI	351030	/ 2011		41.715,74			
TOTALE				41.715,74			
C.E. CONNESSI: 2033818							
2.1.4 (02 02 02)	[01 03 04 03]	RISORSE AUTONOME		SPESE CORRENTI OPERATIVE			
351035	COSTI RELATIVI ALLA MANUTENZIONE DELLE FIBRE OTTICHE TRASFERITE ALLA REGIONE PUGLIA DALLA SOCIETA' INFRATEL S.P.A. (ART.32 L.R.14/2011 ASSESTAMENTO BILANCIO 2011)			0,00	100.000,00	100.000,00	
PREVISIONE DEF. ESERCIZIO PRECEDENTE:				0,00			
2.1.4 (02 02 08)	[04 01 01 07]	RISORSE AUTONOME		SPESE CORRENTI DI AMMINISTRAZIONE			
352060	SPESE PER IL FUNZIONAMENTO DELL'OSSERVATORIO REGIONALE PER IL COMMERCIO (ART. 21 L.R. 11/2003)			120.190,00	120.190,00	240.380,00	
PREVISIONE DEF. ESERCIZIO PRECEDENTE:				120.190,00			
CAP. RESIDUI							
PROPRI	352060	/ 2011		120.190,00			
TOTALE				120.190,00			
2.1.4 (04 02 02)	[04 01 01 07]	RISORSE AUTONOME		SPESE UNA TANTUM IN CONTO CAPITALE PER INVESTIMENTI			
352061	SPESE PER IL SISTEMA INFORMATIVO E IL FUNZIONAMENTO DELL'OSSERVATORIO INTERREGIONALE (L.R. N. 23/2004 ART. 19).			0,00	0,00	0,00	
PREVISIONE DEF. ESERCIZIO PRECEDENTE:				0,00			

R E G I O N E P U G L I A		ESERCIZIO FINANZIARIO 2012		STATO DI PREVISIONE DELLE SPESE		ALLEGATO	03
2.1		AREA POLITICHE PER LO SVILUPPO ECONOMICO, LAVORO E INNOVAZIONE - SERVIZIO ATTIVITA' ECONOMICHE, CONSUMATORI					
U.P.B. 2.1.4		INTERVENTI REGIONALI IN MATERIA DI PROGRAMMAZIONE COMMERCIALE					
NUMERO	DESCRIZIONE CAPITOLI			RESIDUI PRESUNTI €	PREVISIONI DI COMPETENZA €	PREVISIONI DI CASSA €	
2.1.4	(22 02 02)	[04 07 01]	RISORSE AUTONOME	SPESE UNA TANTUM IN CONTO CAPITALE PER INVESTIMENTI			
352065	TRASFERIMENTI AI COMUNI DEI PROVENTI DERIVANTI DALLE MISURE COMPENSATIVE PER LA RIQUALIFICAZIONE DELLE AREE A RISCHIO DI TENUTA DELLA RETE COMMERCIALE NEI COMUNI DI INSEDIAMENTO DELLE GRANDI STRUTTURE DI VENDITA E/O IN QUELLI LIMITROFI. (L.R. 11/2003 E REGOLAMENTO REGIONALE N. 2/04. OBIETTIVI DI PRESENZA E SVILUPPO PER LE GRANDI STRUTTURE DI VENDITA - COLLEGATO AL CAP 3062500.			724.140,25	100.000,00	824.140,25	
	PREVISIONE DEF. ESERCIZIO PRECEDENTE:			100.000,00			
	CAP. RESIDUI						
	PROPRI	352065	/ 2008	493.740,25			
		352065	/ 2010	117.360,00			
			TOTALE	611.100,25			
	DI STANZ.	352065	/ 2009	13.040,00			
		352065	/ 2011	100.000,00			
			TOTALE	113.040,00			
C.E. CONNESSI: 3062500							
	TOTALE U.P.B. 2.1.4	INTERVENTI REGIONALI IN MATERIA DI PROGRAMMAZIONE COMMERCIALE		3.859.756,94	813.543,06	4.673.300,00	

R E G I O N E P U G L I A			ESERCIZIO FINANZIARIO 2012		STATO DI PREVISIONE DELLE SPESE		ALLEGATO	03
2.1			AREA POLITICHE PER LO SVILUPPO ECONOMICO, LAVORO E INNOVAZIONE - SERVIZIO ATTIVITA' ECONOMICHE, CONSUMATORI					
U.P.B. 2.1.5			INTESE ISTITUZIONALI DI PROGRAMMA SERVIZIO ATTIVITA' ECONOMICHE, CONSUMATORI					
NUMERO	DESCRIZIONE		CAPITOLI	RESIDUI PRESUNTI €	PREVISIONI DI COMPETENZA €	PREVISIONI DI CASSA €		
2.1.5	(23 01 01)	[04 01 01 07]	RISORSE VINCOLATE	SPESE UNA TANTUM IN CONTO CAPITALE PER INVESTIMENTI				
1141012	INTESA ISTITUZIONALE DI PROGRAMMA STATO - REGIONE PUGLIA. ACCORDO DI PROGRAMMA QUADRO SVILUPPO LOCALE . SPESE FINANZIATE DALLA DEL. CIPE N. 142/1999.-SETTORE COMMERCIO.			275.573,75	0,00	275.573,75		
	PREVISIONE DEF. ESERCIZIO PRECEDENTE:			0,00				
	CAP. RESIDUI							
	PROPRI	1141012	/ 2004	188.549,22				
		1141012	/ 2006	20.000,00				
		1141012	/ 2007	67.024,53				
		TOTALE		275.573,75				
C.E. CONNESSI: 2032334								
2.1.5	(23 01 01)	[04 01 01 07]	RISORSE VINCOLATE	SPESE UNA TANTUM IN CONTO CAPITALE PER INVESTIMENTI				
1141028	INTESA ISTITUZIONALE DI PROGRAMMA STATO - REGIONE PUGLIA. ACCORDO DI PROGRAMMA QUADRO SVILUPPO LOCALE . SPESE FINANZIATE DALLA DEL. CIPE N. 84/2000.-SETTORE COMMERCIO.			7.910,45	0,00	7.910,45		
	PREVISIONE DEF. ESERCIZIO PRECEDENTE:			0,00				
	CAP. RESIDUI							
	PROPRI	1141028	/ 2009	7.910,45				
		TOTALE		7.910,45				
C.E. CONNESSI: 2032334								
TOTALE U.P.B. 2.1.5				283.484,20	0,00	283.484,20		
INTESE ISTITUZIONALI DI PROGRAMMA SERVIZIO ATTIVITA' ECONOMICHE, CONSUMATORI								
TOTALE 2.1				42.791.217,70	1.434.743,06	44.280.779,26		
AREA POLITICHE PER LO SVILUPPO ECONOMICO, LAVORO E INNOVAZIONE - SERVIZIO ATTIVITA' ECONOMICHE, CONSUMATORI								

R E G I O N E P U G L I A		ESERCIZIO FINANZIARIO 2012		STATO DI PREVISIONE DELLE SPESE		ALLEGATO	03
2.2		AREA POLITICHE PER LO SVILUPPO ECONOMICO, LAVORO E INNOVAZIONE - SERVIZIO ENERGIA, RETI E INFRASTRUTTURE MATERIALI PER LO SVILUPPO					
U.P.B. 2.2.1		PROGRAMMI DI INIZIATIVE COMUNITARIE					
NUMERO	DESCRIZIONE CAPITOLI			RESIDUI PRESUNTI €	PREVISIONI DI COMPETENZA €	PREVISIONI DI CASSA €	
2.2.1 (22 02 02)	[04 04 02 91]	RISORSE VINCOLATE		SPESE UNA TANTUM IN CONTO CAPITALE PER INVESTIMENTI			
1091402	COFINANZIAMENTO COMUNITARIO E STATALE PER L'ATTUAZIONE DELLA MISURA 4.2 INTERVENTI DI COMPLETAMENTO E MIGLIORAMENTO DELLE INFRASTRUTTURE DI SUPPORTO E QUALIFICAZIONE DEI BACINI LOGISTICI DEI SISTEMI PRODUTTIVI LOCALI DEL P.O.R. 2000-2006. FESR OBIETTIVO 1 -			18.968.126,03	0,00	18.968.126,03	
		PREVISIONE DEF. ESERCIZIO PRECEDENTE:		693.735,26			
CAP. RESIDUI							
PROPRI	1091402	/ 2002		90.944,51			
	1091402	/ 2003		2.711.872,52			
	1091402	/ 2004		310.198,75			
	1091402	/ 2005		2.923.565,25			
	1091402	/ 2006		7.847.607,43			
	1091402	/ 2007		4.397.602,97			
	1091402	/ 2008		111.034,74			
	1091402	/ 2011		498.574,46			
TOTALE				18.891.400,63			
DI STANZ.	1091402	/ 2008		76.725,40			
TOTALE				76.725,40			
C.E. CONNESSI: 2053432							
2053462							

R E G I O N E P U G L I A		ESERCIZIO FINANZIARIO 2012		STATO DI PREVISIONE DELLE SPESE		ALLEGATO	03
2.2		AREA POLITICHE PER LO SVILUPPO ECONOMICO, LAVORO E INNOVAZIONE - SERVIZIO ENERGIA, RETI E INFRASTRUTTURE MATERIALI PER LO SVILUPPO					
U.P.B. 2.2.1		PROGRAMMI DI INIZIATIVE COMUNITARIE					
NUMERO	DESCRIZIONE CAPITOLI			RESIDUI PRESUNTI €	PREVISIONI DI COMPETENZA €	PREVISIONI DI CASSA €	
2.2.1 (23 01 01)	[04 07 03 01]	RISORSE VINCOLATE		SPESE UNA TANTUM IN CONTO CAPITALE PER INVESTIMENTI			
1091416	COFINANZIAMENTO COMUNITARIO E STATALE PER L'ATTUAZIONE DELLA MISURA 4.16 INTERVENTI DI POTENZIAMENTO DELLE INFRASTRUTTURE SPECIFICHE DI SUPPORTO AL SETTORE TURISTICO DEL P.O.R. 2000-2006. OBIETTIVO 1 - FESR.			5.696.473,44	0,00	5.696.473,44	
	PREVISIONE DEF. ESERCIZIO PRECEDENTE:			2.500.000,00			
	CAP. RESIDUI						
	PROPRI	1091416	/ 2002	514.502,53			
		1091416	/ 2006	1.559.217,02			
		1091416	/ 2007	204.603,69			
		1091416	/ 2008	3.250.797,59			
		1091416	/ 2009	47.799,55			
		TOTALE		5.576.920,38			
	DI STANZ.	1091416	/ 2010	19.596,36			
		1091416	/ 2008	99.956,70			
		TOTALE		119.553,06			
C.E. CONNESSI: 2053432							
2053462							

R E G I O N E P U G L I A		ESERCIZIO FINANZIARIO 2012		STATO DI PREVISIONE DELLE SPESE		ALLEGATO	03
2.2		AREA POLITICHE PER LO SVILUPPO ECONOMICO, LAVORO E INNOVAZIONE - SERVIZIO ENERGIA, RETI E INFRASTRUTTURE MATERIALI PER LO SVILUPPO					
U.P.B. 2.2.1		PROGRAMMI DI INIZIATIVE COMUNITARIE					
NUMERO	DESCRIZIONE CAPITOLI			RESIDUI PRESUNTI €	PREVISIONI DI COMPETENZA €	PREVISIONI DI CASSA €	
2.2.1 (23 01 01) [04 02 01 01]	RISORSE VINCOLATE			SPESE UNA TANTUM IN CONTO CAPITALE PER INVESTIMENTI			
1091605	COFINANZIAMENTO COMUNITARIO E STATALE PER L'ATTUAZIONE DELLA MISURA 6.5 INIZIATIVE PER LA LEGALITÀ E SICUREZZA DEL POR 2000-2006 OBIETTIVO 1 FESR			23.341,18	0,00	23.341,18	
	PREVISIONE DEF. ESERCIZIO PRECEDENTE:			92.205,46			
	CAP. RESIDUI						
	PROPRI	1091605	/ 2006	23.341,18			
				TOTALE	23.341,18		
	C.E. CONNESSI: 2053432 2053462						
2.2.1 (22 02 04) [04 04 02 91]	RISORSE AUTONOME			SPESE UNA TANTUM IN CONTO CAPITALE PER INVESTIMENTI			
1095402	QUOTA REGIONALE PER L'ATTUAZIONE DELLA MISURA 4.2 INTERVENTI DI COMPLETAMENTO E MIGLIORAMENTO DELLE INFRASTRUTTURE DI SUPPORTO E QUALIFICAZIONE DEI BACINI LOGISTICI DEI SISTEMI PRODUTTIVI LOCALI DEL P.O.R. 2000-2006. OBIETTIVO 1 - FESR.			5.775.606,17	0,00	5.775.606,17	
	PREVISIONE DEF. ESERCIZIO PRECEDENTE:			0,00			
	CAP. RESIDUI						
	PROPRI	1095402	/ 2003	258.900,20			
		1095402	/ 2005	491.351,66			
		1095402	/ 2006	5.011.814,53			
				TOTALE	5.762.066,39		
	DI STANZ.	1095402	/ 2008	13.539,78			
				TOTALE	13.539,78		

R E G I O N E P U G L I A		ESERCIZIO FINANZIARIO 2012		STATO DI PREVISIONE DELLE SPESE		ALLEGATO	03
2.2		AREA POLITICHE PER LO SVILUPPO ECONOMICO, LAVORO E INNOVAZIONE - SERVIZIO ENERGIA, RETI E INFRASTRUTTURE MATERIALI PER LO SVILUPPO					
U.P.B. 2.2.1		PROGRAMMI DI INIZIATIVE COMUNITARIE					
NUMERO	DESCRIZIONE CAPITOLI			RESIDUI PRESUNTI €	PREVISIONI DI COMPETENZA €	PREVISIONI DI CASSA €	
2.2.1 (23 01 01) [04 07 03 01]	RISORSE AUTONOME			SPESE UNA TANTUM IN CONTO CAPITALE PER INVESTIMENTI			
1095416	QUOTA REGIONALE PER L'ATTUAZIONE DELLA MISURA 4.16 INTERVENTI DI POTENZIAMENTO DELLE INFRASTRUTTURE SPECIFICHE DI SUPPORTO AL SETTORE TURISTICO DEL P.O.R. 2000-2006. OBIETTIVO 1 - FESR.			1.024.735,44	0,00	1.024.735,44	
	PREVISIONE DEF. ESERCIZIO PRECEDENTE:			0,00			
	CAP. RESIDUI						
	PROPRI	1095416	/ 2002	90.794,54			
		1095416	/ 2006	312.869,51			
		1095416	/ 2007	36.106,54			
		1095416	/ 2008	574.502,50			
		1095416	/ 2009	8.435,21			
		TOTALE		1.022.708,30			
	DI STANZ.	1095416	/ 2006	601,72			
		1095416	/ 2009	1.425,42			
		TOTALE		2.027,14			
2.2.1 (22 02 02) [01 03 02]	RISORSE AUTONOME			SPESE UNA TANTUM IN CONTO CAPITALE PER INVESTIMENTI			
1095605	QUOTA REGIONALE PER L'ATTUAZIONE DELLA MISURA 6.5 INIZIATIVE PER LA LEGALITA' E SICUREZZA DEL POR 2000-2006 OBIETTIVO 1 FESR.			4.119,05	0,00	4.119,05	
	PREVISIONE DEF. ESERCIZIO PRECEDENTE:			16.271,55			
	CAP. RESIDUI						
	PROPRI	1095605	/ 2006	4.119,05			
		TOTALE		4.119,05			
TOTALE U.P.B. 2.2.1 PROGRAMMI DI INIZIATIVE COMUNITARIE				31.492.401,31	0,00	31.492.401,31	

R E G I O N E P U G L I A		ESERCIZIO FINANZIARIO 2012		STATO DI PREVISIONE DELLE SPESE		ALLEGATO	03
2.2		AREA POLITICHE PER LO SVILUPPO ECONOMICO, LAVORO E INNOVAZIONE - SERVIZIO ENERGIA, RETI E INFRASTRUTTURE MATERIALI PER LO SVILUPPO					
U.P.B. 2.2.2		ENERGIA					
NUMERO	DESCRIZIONE CAPITOLI			RESIDUI PRESUNTI €	PREVISIONI DI COMPETENZA €	PREVISIONI DI CASSA €	
2.2.2 (22 02 02)	[04 03 02 04]	RISORSE AUTONOME		SPESE UNA TANTUM IN CONTO CAPITALE PER INVESTIMENTI			
635050	SVILUPPO DELLA RETE PER IL COMPLETAMENTO DELLA METANIZZAZIONE DELLA REGIONE PUGLIA (ART.53 L.R. 14/98) E FINANZIAMENTO OPERE INFRASTRUTTURALI DI CUI ALL'ART. 45, COMMI 1 E 3 DELLA L.R. 7/2002 - COLLEGATO AL CAP. ENTRATA 2032000			7.974.087,08	1.400.000,00	9.374.087,08	
	PREVISIONE DEF. ESERCIZIO PRECEDENTE:			1.400.000,00			
	CAP. RESIDUI						
	DI STANZ.	635050	/ 2008	1.262.008,12			
		635050	/ 2009	3.890.523,22			
		635050	/ 2010	1.421.555,74			
		635050	/ 2011	1.400.000,00			
		TOTALE		7.974.087,08			
C.E. CONNESSI: 2032000							

R E G I O N E P U G L I A		ESERCIZIO FINANZIARIO 2012		STATO DI PREVISIONE DELLE SPESE		ALLEGATO	03
2.2		AREA POLITICHE PER LO SVILUPPO ECONOMICO, LAVORO E INNOVAZIONE - SERVIZIO ENERGIA, RETI E INFRASTRUTTURE MATERIALI PER LO SVILUPPO					
U.P.B. 2.2.2		ENERGIA					
NUMERO	DESCRIZIONE CAPITOLI			RESIDUI PRESUNTI €	PREVISIONI DI COMPETENZA €	PREVISIONI DI CASSA €	
2.2.2 (04 02 02)	[04 03 02 03]	RISORSE AUTONOME		SPESE UNA TANTUM IN CONTO CAPITALE PER INVESTIMENTI			
635080	CONTRIBUTO AI COMUNI PER IL FINANZIAMENTO DI OPERE INFRASTRUTTURALI AL SERVIZIO DI ATTIVITÀ ECONOMICHE NELLE AREE DI COLTIVAZIONE IDROCARBURI. ART. 45 L.R. 7/02 COLLEGATO AL CAP ENTR 2032000.			3.074.112,89	200.000,00	3.274.112,89	
	PREVISIONE DEF. ESERCIZIO PRECEDENTE:			100.000,00			
	CAP. RESIDUI						
	PROPRI	635080	/ 2005	250.096,65			
			TOTALE	250.096,65			
	DI STANZ.	635080	/ 2008	2.524.016,24			
		635080	/ 2009	100.000,00			
		635080	/ 2010	100.000,00			
		635080	/ 2011	100.000,00			
			TOTALE	2.824.016,24			
C.E. CONNESSI: 2032000							

R E G I O N E P U G L I A		ESERCIZIO FINANZIARIO 2012		STATO DI PREVISIONE DELLE SPESE		ALLEGATO	03
2.2		AREA POLITICHE PER LO SVILUPPO ECONOMICO, LAVORO E INNOVAZIONE - SERVIZIO ENERGIA, RETI E INFRASTRUTTURE MATERIALI PER LO SVILUPPO					
U.P.B. 2.2.2		ENERGIA					
NUMERO	DESCRIZIONE CAPITOLI			RESIDUI PRESUNTI €	PREVISIONI DI COMPETENZA €	PREVISIONI DI CASSA €	
2.2.2 (02 02 10)	[04 03 05 01]	RISORSE AUTONOME		SPESE CORRENTI OPERATIVE			
636025	SPESE PER LE ATTIVITA' DI ISTRUTTORIA, MONITORAGGIO E ACCERTAMENTO DI REGOLARE ESECUZIONE DEGLI IMPIANTI PER LA PRODUZIONE DI ENERGIA ELETTRICA DA FONTI RINNOVABILI REALIZZATI IN APPLICAZIONE DEL D.L.VO DEL 29.12.2003 N. 387 - COLLEGATO AL C.E. 3065081.			1.073.267,30	1.500.000,00	2.573.267,30	
	PREVISIONE DEF. ESERCIZIO PRECEDENTE:			1.500.000,00			
	CAP. RESIDUI						
	PROPRI	636025	/ 2010	310,60			
		636025	/ 2011	610.265,35			
		TOTALE		610.575,95			
	DI STANZ.	636025	/ 2010	462.691,35			
		TOTALE		462.691,35			
C.E. CONNESSI: 3065081							
2.2.2 (24 01)	[04 03 05 02]	RISORSE AUTONOME		SPESE UNA TANTUM IN CONTO CAPITALE PER INVESTIMENTI			
636035	FONDO DI ROTAZIONE PER INCENTIVARE LE ENERGIE RINNOVABILI NELLE ABITAZIONI. (ART.16, L.R. 34/2009 BILANCIO 2010)			100.000,00	0,00	100.000,00	
	PREVISIONE DEF. ESERCIZIO PRECEDENTE:			0,00			
	CAP. RESIDUI						
	PROPRI	636035	/ 2010	100.000,00			
		TOTALE		100.000,00			
TOTALE U.P.B. 2.2.2 ENERGIA				12.221.467,27	3.100.000,00	15.321.467,27	

R E G I O N E P U G L I A		ESERCIZIO FINANZIARIO 2012		STATO DI PREVISIONE DELLE SPESE		ALLEGATO	03
2.2		AREA POLITICHE PER LO SVILUPPO ECONOMICO, LAVORO E INNOVAZIONE - SERVIZIO ENERGIA, RETI E INFRASTRUTTURE MATERIALI PER LO SVILUPPO					
U.P.B. 2.2.3		INTESE ISTITUZIONALI DI PROGRAMMA SERVIZIO ENERGIA, RETI E INFRASTRUTTURE MATERIALI PER LO SVILUPPO					
NUMERO	DESCRIZIONE CAPITOLI			RESIDUI PRESUNTI €	PREVISIONI DI COMPETENZA €	PREVISIONI DI CASSA €	
2.2.3	(22 02 02)	[04 04 02 03]	RISORSE VINCOLATE	SPESE UNA TANTUM IN CONTO CAPITALE PER INVESTIMENTI			
1141016	INTESA ISTITUZIONALE DI PROGRAMMA STATO - REGIONE PUGLIA. ACCORDO DI PROGRAMMA QUADRO SVILUPPO LOCALE . SPESE FINANZIATE DALLA DEL. CIPE N. 142/1999 - SERVIZIO ENERGIA, RETI E INFRASTRUTTURE MATERIALI PER LO SVILUPPO.			4.550.959,72	0,00	4.550.959,72	
	PREVISIONE DEF. ESERCIZIO PRECEDENTE:			0,00			
	CAP. RESIDUI						
	PROPRI	1141016	/ 2007	2.085.000,00			
			TOTALE	2.085.000,00			
	DI STANZ.	1141016	/ 2006	2.465.959,72			
			TOTALE	2.465.959,72			
	C.E. CONNESSI: 2032334						
2.2.3	(22 02 02)	[04 07 03 01]	RISORSE VINCOLATE	SPESE UNA TANTUM IN CONTO CAPITALE PER INVESTIMENTI			
1141018	INTESA ISTITUZIONALE DI PROGRAMMA STATO - REGIONE PUGLIA. ACCORDO DI PROGRAMMA QUADRO SVILUPPO LOCALE . SPESE FINANZIATE DALLA DEL. CIPE N. 142/1999 - SETTORE TURISMO.			447.871,49	0,00	447.871,49	
	PREVISIONE DEF. ESERCIZIO PRECEDENTE:			0,00			
	CAP. RESIDUI						
	DI STANZ.	1141018	/ 2006	447.871,49			
			TOTALE	447.871,49			
	C.E. CONNESSI: 2032334						

R E G I O N E P U G L I A		ESERCIZIO FINANZIARIO 2012		STATO DI PREVISIONE DELLE SPESE		ALLEGATO	03
2.2		AREA POLITICHE PER LO SVILUPPO ECONOMICO, LAVORO E INNOVAZIONE - SERVIZIO ENERGIA, RETI E INFRASTRUTTURE MATERIALI PER LO SVILUPPO					
U.P.B. 2.2.3		INTESE ISTITUZIONALI DI PROGRAMMA SERVIZIO ENERGIA, RETI E INFRASTRUTTURE MATERIALI PER LO SVILUPPO					
NUMERO	DESCRIZIONE CAPITOLI			RESIDUI PRESUNTI €	PREVISIONI DI COMPETENZA €	PREVISIONI DI CASSA €	
2.2.3	(22 02 02)	[04 04 02 03]	RISORSE VINCOLATE	SPESE UNA TANTUM IN CONTO CAPITALE PER INVESTIMENTI			
1141026	INTESA ISTITUZIONALE DI PROGRAMMA STATO - REGIONE PUGLIA. ACCORDO DI PROGRAMMA QUADRO SVILUPPO LOCALE . SPESE FINANZIATE DALLA DEL. CIPE N. 84/2000 - SERVIZIO ENERGIA, RETI E INFRASTRUTTURE MATERIALI PER LO SVILUPPO.			1.808.333,70	0,00	1.808.333,70	
	PREVISIONE DEF. ESERCIZIO PRECEDENTE:			2.402,17			
	CAP. RESIDUI						
	PROPRI	1141026	/ 2005	115.594,95			
		1141026	/ 2008	65.000,00			
			TOTALE	180.594,95			
	DI STANZ.	1141026	/ 2006	1.627.738,75			
			TOTALE	1.627.738,75			
C.E. CONNESSI: 2032334							

R E G I O N E P U G L I A		ESERCIZIO FINANZIARIO 2012		STATO DI PREVISIONE DELLE SPESE		ALLEGATO		03	
2.2		AREA POLITICHE PER LO SVILUPPO ECONOMICO, LAVORO E INNOVAZIONE - SERVIZIO ENERGIA, RETI E INFRASTRUTTURE MATERIALI PER LO SVILUPPO							
U.P.B. 2.2.3		INTESE ISTITUZIONALI DI PROGRAMMA SERVIZIO ENERGIA, RETI E INFRASTRUTTURE MATERIALI PER LO SVILUPPO							
NUMERO	DESCRIZIONE CAPITOLI			RESIDUI PRESUNTI	PREVISIONI DI COMPETENZA	PREVISIONI DI CASSA			
				€	€	€			
2.2.3	(22 02 02)	[04 07 03 01]	RISORSE VINCOLATE	SPESE UNA TANTUM IN CONTO CAPITALE PER INVESTIMENTI					
1141027	INTESA ISTITUZIONALE DI PROGRAMMA STATO - REGIONE PUGLIA. ACCORDO DI PROGRAMMA QUADRO SVILUPPO LOCALE . SPESE FINANZIATE DALLA DEL. CIPE N. 84/2000 - SETTORE TURISMO.			2.394.467,29	0,00	2.394.467,29			
	PREVISIONE DEF. ESERCIZIO PRECEDENTE:			0,00					
	CAP. RESIDUI								
	PROPRI	1141027	/ 2004	616.303,24					
		1141027	/ 2006	657.158,77					
		1141027	/ 2007	33.406,47					
		1141027	/ 2008	1.038.053,58					
		1141027	/ 2009	49.545,23					
		TOTALE		2.394.467,29					
C.E. CONNESSI: 2032334									
2.2.3	(22 02 02)	[04 07 04]	RISORSE VINCOLATE	SPESE UNA TANTUM IN CONTO CAPITALE PER INVESTIMENTI					
1141036	INTESA ISTITUZIONALE DI PROGRAMMA STATO - REGIONE PUGLIA. ACCORDO DI PROGRAMMA QUADRO SVILUPPO LOCALE . I ATTO INTEGRATIVO. SPESE FINANZIATE DALLA DEL. CIPE N. 138/00 - SERVIZIO ENERGIA, RETI E INFRASTRUTTURE MATERIALI PER LO SVILUPPO.			286.567,47	0,00	286.567,47			
	PREVISIONE DEF. ESERCIZIO PRECEDENTE:			0,00					
	CAP. RESIDUI								
	PROPRI	1141036	/ 2009	286.567,47					
		TOTALE		286.567,47					
C.E. CONNESSI: 2032334									

R E G I O N E P U G L I A		ESERCIZIO FINANZIARIO 2012		STATO DI PREVISIONE DELLE SPESE		ALLEGATO	03
2.2		AREA POLITICHE PER LO SVILUPPO ECONOMICO, LAVORO E INNOVAZIONE - SERVIZIO ENERGIA, RETI E INFRASTRUTTURE MATERIALI PER LO SVILUPPO					
U.P.B. 2.2.3		INTESE ISTITUZIONALI DI PROGRAMMA SERVIZIO ENERGIA, RETI E INFRASTRUTTURE MATERIALI PER LO SVILUPPO					
NUMERO	DESCRIZIONE CAPITOLI			RESIDUI PRESUNTI €	PREVISIONI DI COMPETENZA €	PREVISIONI DI CASSA €	
2.2.3	(22 02 02)	[04 07 03 01]	RISORSE VINCOLATE	SPESE UNA TANTUM IN CONTO CAPITALE PER INVESTIMENTI			
1141037	INTESA ISTITUZIONALE DI PROGRAMMA STATO - REGIONE PUGLIA. ACCORDO DI PROGRAMMA QUADRO SVILUPPO LOCALE . SPESE FINANZIATE DALLA DEL. CIPE N. 138/2000 - SETTORE TURISMO			52.824.774,83	0,00	52.824.774,83	
	PREVISIONE DEF. ESERCIZIO PRECEDENTE:			15.184.710,00			
	CAP. RESIDUI						
	PROPRI	1141037	/ 2005	12.138.044,83			
		1141037	/ 2009	3.000.000,00			
		1141037	/ 2011	15.184.710,00			
		TOTALE		30.322.754,83			
	DI STANZ.	1141037	/ 2006	20.000.000,00			
		1141037	/ 2005	2.502.020,00			
		TOTALE		22.502.020,00			
	C.E. CONNESSI: 2032334						
2.2.3	(23 01 01)	[04 08 07]	RISORSE VINCOLATE	SPESE UNA TANTUM IN CONTO CAPITALE PER INVESTIMENTI			
1141038	INTESA ISTITUZIONALE DI PROGRAMMA STATO - REGIONE PUGLIA. ACCORDO DI PROGRAMMA QUADRO SVILUPPO LOCALE . SPESE FINANZIATE DALLA DEL. CIPE N. 138/2000 - SERVIZIO ENERGIA, RETI E INFRASTRUTTURE MATERIALI PER LO SVILUPPO.			2.108.277,89	0,00	2.108.277,89	
	PREVISIONE DEF. ESERCIZIO PRECEDENTE:			0,00			
	CAP. RESIDUI						
	PROPRI	1141038	/ 2006	2.108.277,89			
		TOTALE		2.108.277,89			
	C.E. CONNESSI: 2032334						

R E G I O N E P U G L I A		ESERCIZIO FINANZIARIO 2012		STATO DI PREVISIONE DELLE SPESE		ALLEGATO	03
2.2		AREA POLITICHE PER LO SVILUPPO ECONOMICO, LAVORO E INNOVAZIONE - SERVIZIO ENERGIA, RETI E INFRASTRUTTURE MATERIALI PER LO SVILUPPO					
U.P.B. 2.2.3		INTESE ISTITUZIONALI DI PROGRAMMA SERVIZIO ENERGIA, RETI E INFRASTRUTTURE MATERIALI PER LO SVILUPPO					
NUMERO	DESCRIZIONE CAPITOLI			RESIDUI PRESUNTI €	PREVISIONI DI COMPETENZA €	PREVISIONI DI CASSA €	
2.2.3	(22 02 04)	[04 01 01]	RISORSE VINCOLATE	SPESE UNA TANTUM IN CONTO CAPITALE PER INVESTIMENTI			
1141042	INTESA DI PROGRAMMA STATO - REGIONE PUGLIA. ACCORDO DI PROGRAMMA QUADRO -SVILUPPO LOCALE-. ATTO INTEGRATIVO 2. SPESE FINANZIATE DALLA DEL. CIPE N. 20/04 - SERVIZIO ENERGIA, RETI E INFRASTRUTTURE MATERIALI PER LO SVILUPPO.			5.490.659,49	0,00	5.490.659,49	
	PREVISIONE DEF. ESERCIZIO PRECEDENTE:			0,00			
	CAP. RESIDUI						
	PROPRI	1141042	/ 2007	1.502.194,72			
		1141042	/ 2008	3.151.845,58			
			TOTALE	4.654.040,30			
	DI STANZ.	1141042	/ 2006	836.619,19			
			TOTALE	836.619,19			
	C.E. CONNESSI: 2032334						
2.2.3	(22 02 04)	[04 04 02 03]	RISORSE VINCOLATE	SPESE UNA TANTUM IN CONTO CAPITALE PER INVESTIMENTI			
1141058	INTESA ISTITUZIONALE DI PROGRAMMA STATO - REGIONE PUGLIA. ACCORDO DI PROGRAMMA QUADRO SVILUPPO LOCALE . III ATTO INTEGRATIVO. SPESE FINANZIATE DALLA DEL. CIPE N. 35/2005 - SERVIZIO ENERGIA, RETI E INFRASTRUTTURE MATERIALI PER LO SVILUPPO.			2.807.397,72	0,00	2.807.397,72	
	PREVISIONE DEF. ESERCIZIO PRECEDENTE:			0,00			
	CAP. RESIDUI						
	PROPRI	1141058	/ 2007	2.807.397,72			
			TOTALE	2.807.397,72			
	C.E. CONNESSI: 2032334						

R E G I O N E P U G L I A		ESERCIZIO FINANZIARIO 2012		STATO DI PREVISIONE DELLE SPESE		ALLEGATO	03
2.2		AREA POLITICHE PER LO SVILUPPO ECONOMICO, LAVORO E INNOVAZIONE - SERVIZIO ENERGIA, RETI E INFRASTRUTTURE MATERIALI PER LO SVILUPPO					
U.P.B. 2.2.3		INTESE ISTITUZIONALI DI PROGRAMMA SERVIZIO ENERGIA, RETI E INFRASTRUTTURE MATERIALI PER LO SVILUPPO					
NUMERO	DESCRIZIONE CAPITOLI			RESIDUI PRESUNTI €	PREVISIONI DI COMPETENZA €	PREVISIONI DI CASSA €	
2.2.3 (23 01 01)	[04 04 02 03]	RISORSE VINCOLATE		SPESE UNA TANTUM IN CONTO CAPITALE PER INVESTIMENTI			
1141059	INTESA ISTITUZIONALE DI PROGRAMMA STATO - REGIONE PUGLIA. ACCORDO DI PROGRAMMA QUADRO SVILUPPO LOCALE . SPESE FINANZIATE DALLA DEL. CIPE N. 20/2004 - SERVIZIO ENERGIA, RETI E INFRASTRUTTURE MATERIALI PER LO SVILUPPO.			3.786.598,32	0,00	3.786.598,32	
PREVISIONE DEF. ESERCIZIO PRECEDENTE:				0,00			
CAP. RESIDUI							
PROPRI	1141059	/ 2007		3.786.598,32			
TOTALE				3.786.598,32			
C.E. CONNESSI: 2032334							
2.2.3 (22 02 02)	[04 04 02 05]	RISORSE VINCOLATE		SPESE UNA TANTUM IN CONTO CAPITALE PER INVESTIMENTI			
1141060	INTESA ISTITUZIONALE DI PROGRAMMA STATO - REGIONE PUGLIA. ACCORDO DI PROGRAMMA QUADRO SVILUPPO LOCALE . IV ATTO INTEGRATIVO. ENTRATE DALLO STATO PER ASSEGNAZIONI DI CUI ALLA DEL. CIPE N. 3/06 - SERVIZIO ENERGIA, RETI E INFRASTRUTTURE MATERIALI PER LO SVILUPPO.			25.509.715,61	0,00	25.509.715,61	
PREVISIONE DEF. ESERCIZIO PRECEDENTE:				0,00			
CAP. RESIDUI							
PROPRI	1141060	/ 2009		16.581.474,17			
	1141060	/ 2010		6.328.241,44			
TOTALE				22.909.715,61			
DI STANZ.	1141060	/ 2008		2.600.000,00			
TOTALE				2.600.000,00			
C.E. CONNESSI: 2032334							

R E G I O N E P U G L I A		ESERCIZIO FINANZIARIO 2012		STATO DI PREVISIONE DELLE SPESE		ALLEGATO	03
2.2	AREA POLITICHE PER LO SVILUPPO ECONOMICO, LAVORO E INNOVAZIONE - SERVIZIO ENERGIA, RETI E INFRASTRUTTURE MATERIALI PER LO SVILUPPO						
U.P.B. 2.2.3	INTESE ISTITUZIONALI DI PROGRAMMA SERVIZIO ENERGIA, RETI E INFRASTRUTTURE MATERIALI PER LO SVILUPPO						
NUMERO	DESCRIZIONE CAPITOLI			RESIDUI PRESUNTI €	PREVISIONI DI COMPETENZA €	PREVISIONI DI CASSA €	
2.2.3 (06 01 02) [04 04 02 05]	RISORSE VINCOLATE			SPESE CORRENTI OPERATIVE			
1145044	SPESE PER L'ATTUAZIONE DELL'APQ SOCIETÀ DELL'INFORMAZIONE - DELIBERA CIPE N. 17/2003: QUOTA F. 4 REGIONI DEL MEZZOGIORNO E QUOTA E 1.1.2 PROGRAMMA PER IL SUD E NON SOLO - SERVIZIO ENERGIA, RETI E INFRASTRUTTURE MATERIALI PER LO SVILUPPO.			0,00	0,00	0,00	
	PREVISIONE DEF. ESERCIZIO PRECEDENTE:			0,00			
C.E. CONNESSI: 2032334							
2.2.3 (02 02 10) [04 04 02 05]	RISORSE VINCOLATE			SPESE CORRENTI OPERATIVE			
1148201	ACCORDO DI PROGRAMMA QUADRO -STUDI DI FATTIBILITÀ- . SPESE FINANZIATE DALLA DELIBERA CIPE N. 35/2005 - SERVIZIO ENERGIA, RETI E INFRASTRUTTURE MATERIALI PER LO SVILUPPO.			210.000,00	0,00	210.000,00	
	PREVISIONE DEF. ESERCIZIO PRECEDENTE:			0,00			
CAP. RESIDUI							
PROPRI	1148201	/ 2009		210.000,00			
TOTALE				210.000,00			
C.E. CONNESSI: 2032334							
TOTALE U.P.B. 2.2.3	INTESE ISTITUZIONALI DI PROGRAMMA SERVIZIO ENERGIA, RETI E INFRASTRUTTURE MATERIALI PER LO SVILUPPO			102.225.623,53	0,00	102.225.623,53	

R E G I O N E P U G L I A		ESERCIZIO FINANZIARIO 2012		STATO DI PREVISIONE DELLE SPESE		ALLEGATO	03
2.2		AREA POLITICHE PER LO SVILUPPO ECONOMICO, LAVORO E INNOVAZIONE - SERVIZIO ENERGIA, RETI E INFRASTRUTTURE MATERIALI PER LO SVILUPPO					
U.P.B. 2.2.4		ATTIVITÀ MANUFATTURIERE					
NUMERO	DESCRIZIONE	CAPITOLI	RESIDUI PRESUNTI €	PREVISIONI DI COMPETENZA €	PREVISIONI DI CASSA €		
2.2.4 (02 02 10)	[04 04 02 91]	RISORSE AUTONOME	SPESE CORRENTI OPERATIVE				
212000	SPESE PER AZIONI DI PROMOZIONE DELLA CULTURA ANTI-RACKET E ANTIUSURA, DI FORMAZIONE DEGLI OPERATORI, DI SENSIBILIZZAZIONE E COMUNICAZIONE, DI STUDIO E RICERCA, DI SUPPORTO ALLE INIZIATIVE DEGLI ENTI LOCALI DI PREVENZIONE E DIFFUSIONE DELLA LEGALITA' - ARTICOLI 3, 4 E 5 L.R. N.7 DEL 03/04/2006.		0,00	0,00	0,00		0,00
	PREVISIONE DEF. ESERCIZIO PRECEDENTE:		100.000,00				
2.2.4 (05 01 02)	[04 04 02 91]	RISORSE AUTONOME	SPESE CORRENTI OPERATIVE				
212010	SPESE PER LA TUTELA DELLE VITTIME DELLA CRIMINALITÀ. ART. 6 L.R. N. 7 DEL 03/04/2006.		0,00	0,00	0,00		0,00
	PREVISIONE DEF. ESERCIZIO PRECEDENTE:		100.000,00				
2.2.4 (05 01 02)	[04 04 02]	RISORSE AUTONOME	SPESE CORRENTI OPERATIVE				
212020	SPESE PER LA TUTELA DELLE VITTIME DELL'ESTORSIONE E DELL'USURA. - ART.7 COMMA 3 E 4 L. R. N. 7 DEL 03/04/2006.		0,00	0,00	0,00		0,00
	PREVISIONE DEF. ESERCIZIO PRECEDENTE:		150.000,00				
2.2.4 (05 01 02)	[04 04 02]	RISORSE AUTONOME	SPESE CORRENTI OPERATIVE				
212030	SPESE PER FONDI DI PREVENZIONE E GARANZIA PER LE VITTIME DELL'USURA. -ART.7 COMMA 6 L. R. N. 7 DEL 03/04/2006.		0,00	150.000,00	150.000,00		150.000,00
	PREVISIONE DEF. ESERCIZIO PRECEDENTE:		150.000,00				

R E G I O N E P U G L I A		ESERCIZIO FINANZIARIO 2012		STATO DI PREVISIONE DELLE SPESE		ALLEGATO	03
2.2		AREA POLITICHE PER LO SVILUPPO ECONOMICO, LAVORO E INNOVAZIONE - SERVIZIO ENERGIA, RETI E INFRASTRUTTURE MATERIALI PER LO SVILUPPO					
U.P.B. 2.2.4		ATTIVITÀ MANUFATTURIERE					
NUMERO	DESCRIZIONE CAPITOLI			RESIDUI PRESUNTI €	PREVISIONI DI COMPETENZA €	PREVISIONI DI CASSA €	
2.2.4 (22 02 04) [01 03 04 91]	RISORSE VINCOLATE			SPESE UNA TANTUM IN CONTO CAPITALE PER INVESTIMENTI			
1081025	SPESE PER PROGETTI INFRASTRUTTURALI DESTINATI ALLE AREE DEPRESSE. (D.L.344/96 - DELIBERA CIPE 18/12/96).			10.361.797,44	0,00	10.361.797,44	
	PREVISIONE DEF. ESERCIZIO PRECEDENTE:			269.828,05			
	CAP. RESIDUI						
	PROPRI	1081025	/ 2001	2.954.009,11			
		1081025	/ 2002	7.407.788,33			
		TOTALE		10.361.797,44			
C.E. CONNESSI: 2053415							
	TOTALE U.P.B.	2.2.4	ATTIVITÀ MANUFATTURIERE	10.361.797,44	150.000,00	10.511.797,44	
	TOTALE	2.2	AREA POLITICHE PER LO SVILUPPO ECONOMICO, LAVORO E INNOVAZIONE - SERVIZIO ENERGIA, RETI E INFRASTRUTTURE MATERIALI PER LO SVILUPPO	156.301.289,55	3.250.000,00	159.551.289,55	

R E G I O N E P U G L I A		ESERCIZIO FINANZIARIO 2012		STATO DI PREVISIONE DELLE SPESE		ALLEGATO	03
2.3		AREA POLITICHE PER LO SVILUPPO ECONOMICO, LAVORO E INNOVAZIONE - SERVIZIO RICERCA E COMPETITIVITA'					
U.P.B. 2.3.1		PROGRAMMI DI INIZIATIVE COMUNITARIE					
NUMERO	DESCRIZIONE		CAPITOLI	RESIDUI PRESUNTI	PREVISIONI DI COMPETENZA	PREVISIONI DI CASSA	
				€	€	€	
2.3.1 (02 02 14)	[04 01 01]	RISORSE AUTONOME		SPESE CORRENTI DI AMMINISTRAZIONE			
1481	SPESE OPERATIVE DI GESTIONE RELATIVE AI SERVIZI DEL PORTALE SISTEMA PUGLIA.			31.875,00	127.500,00	159.375,00	
	PREVISIONE DEF. ESERCIZIO PRECEDENTE:		127.500,00				
	CAP. RESIDUI						
	PROPRI	1481	/ 2011	31.875,00			
			TOTALE	31.875,00			
2.3.1 (23 01 01)	[04 04 02 03]	RISORSE VINCOLATE		SPESE UNA TANTUM IN CONTO CAPITALE PER INVESTIMENTI			
285070	INTERVENTI PER INIZIATIVE A FAVORE DEL SETTORE TESSILE E ABBIGLIAMENTO FINANZIATI DALLA CEE - PROGRAMMA RETEX (REG. CEE 4253/88).			7.926,14	0,00	7.926,14	
	PREVISIONE DEF. ESERCIZIO PRECEDENTE:		0,00				
	CAP. RESIDUI						
	PROPRI	285070	/ 2005	7.926,14			
			TOTALE	7.926,14			
2.3.1 (23 01 01)	[04 04 02 03]	RISORSE VINCOLATE		SPESE UNA TANTUM IN CONTO CAPITALE PER INVESTIMENTI			
285075	INTERVENTI PER INIZIATIVE A FAVORE DEL SETTORE TESSILE E ABBIGLIAMENTO FINANZIATI DALLO STATO - PROGRAMMA RETEX (LEGGE N.183/87 - ART.5).			23.987,92	0,00	23.987,92	
	PREVISIONE DEF. ESERCIZIO PRECEDENTE:		0,00				
	CAP. RESIDUI						
	PROPRI	285075	/ 2005	23.987,92			
			TOTALE	23.987,92			

R E G I O N E P U G L I A E S E R C I Z I O F I N A N Z I A R I O 2 0 1 2 S T A T O D I P R E V I S I O N E D E L L E S P E S E A L L E G A T O 0 3

2.3 A R E A P O L I T I C H E P E R L O S V I L U P P O E C O N O M I C O , L A V O R O E I N N O V A Z I O N E - S E R V I Z I O R I C E R C A E C O M P E T I T I V I T A'

U.P.B. 2.3.1 P R O G R A M M I D I I N I Z I A T I V E C O M U N I T A R I E

NUMERO	D E S C R I Z I O N E	C A P I T O L I	RESIDUI PRESUNTI €	PREVISIONI DI COMPETENZA €	PREVISIONI DI CASSA €
2.3.1 (23 01 01)	[04 04 02 03]	RISORSE VINCOLATE	SPESE UNA TANTUM IN CONTO CAPITALE PER INVESTIMENTI		
285088	INTERVENTI PER PROGRAMMA DI INIZIATIVA COMUNITARIA KONVER (QUOTA CEE).		0,00	0,00	0,00
	PREVISIONE DEF. ESERCIZIO PRECEDENTE:		0,00		
2.3.1 (04 02 04)	[04 04 02 05]	RISORSE VINCOLATE	SPESE CORRENTI OPERATIVE		
1081030	SPESE PER LE COMMISSIONI AI SOGGETTI DI CUI AL COMMA 3, ART. 11 DELLA L.R. 24/2000, PER IL SERVIZIO DI GESTIONE DEGLI INTERVENTI AGEVOLATI NEI SETTORI DI CUI ALLA L.R. 10/2004.		7.040.173,83	0,00	7.040.173,83
	PREVISIONE DEF. ESERCIZIO PRECEDENTE:		93.647,44		
CAP. RESIDUI					
PROPRI	1081030	/ 2006	172.400,00		
	1081030	/ 2007	91,90		
	1081030	/ 2009	800.000,00		
	1081030	/ 2010	58.236,24		
		TOTALE	1.030.728,14		
DI STANZ.	1081030	/ 2009	3.000.000,00		
	1081030	/ 2007	618.860,29		
	1081030	/ 2008	400.000,00		
	1081030	/ 2010	1.990.585,40		
		TOTALE	6.009.445,69		

C.E. CONNESSI: 2032351

R E G I O N E P U G L I A		ESERCIZIO FINANZIARIO 2012		STATO DI PREVISIONE DELLE SPESE		ALLEGATO	03
2.3		AREA POLITICHE PER LO SVILUPPO ECONOMICO, LAVORO E INNOVAZIONE - SERVIZIO RICERCA E COMPETITIVITA'					
U.P.B. 2.3.1		PROGRAMMI DI INIZIATIVE COMUNITARIE					
NUMERO	DESCRIZIONE		CAPITOLI	RESIDUI PRESUNTI	PREVISIONI DI COMPETENZA	PREVISIONI DI CASSA	
				€	€	€	
2.3.1	(22 02 02)	[04 09 01]	RISORSE VINCOLATE	SPESE UNA TANTUM IN CONTO CAPITALE PER INVESTIMENTI			
1082220	AZIONI A SUPPORTO DEI PROGETTI INTEGRATI SETTORIALI (P.I.S.)			5.482.993,99	0,00	5.482.993,99	
	PREVISIONE DEF. ESERCIZIO PRECEDENTE:		0,00				
	CAP. RESIDUI						
	PROPRI	1082220 / 2005		11.245,98			
		1082220 / 2008		2.381.361,39			
		1082220 / 2009		327.834,78			
		1082220 / 2011		643.954,94			
			TOTALE	3.364.397,09			
	DI STANZ.	1082220 / 2005		2.118.596,90			
			TOTALE	2.118.596,90			
C.E. CONNESSI: 2032376							
TOTALE U.P.B. 2.3.1		PROGRAMMI DI INIZIATIVE COMUNITARIE		12.586.956,88	127.500,00	12.714.456,88	

R E G I O N E P U G L I A				ESERCIZIO FINANZIARIO 2012		STATO DI PREVISIONE DELLE SPESE		ALLEGATO	03
2.3				AREA POLITICHE PER LO SVILUPPO ECONOMICO, LAVORO E INNOVAZIONE - SERVIZIO RICERCA E COMPETITIVITA'					
U.P.B. 2.3.2				INTERVENTI A SOSTEGNO DELLO SVILUPPO PRODUTTIVO NEI SETTORI ARTIGIANATO ED INDUSTRIA					
NUMERO	DESCRIZIONE CAPITOLI			RESIDUI PRESUNTI €	PREVISIONI DI COMPETENZA €	PREVISIONI DI CASSA €			
2.3.2	(23 01 01)	[04 04 02 03]	RISORSE VINCOLATE	SPESE UNA TANTUM IN CONTO CAPITALE PER INVESTIMENTI					
211010	CREDITO DI IMPOSTA PER RICERCA E INNOVAZIONE IMPRESE INDUSTRIALI - L. 140/97 ART. 13.			446.429,73	0,00	446.429,73			
	PREVISIONE DEF. ESERCIZIO PRECEDENTE:			0,00					
	CAP. RESIDUI								
	PROPRI	211010	/ 2002	24,23					
			TOTALE	24,23					
	DI STANZ.	211010	/ 2009	223.729,33					
		211010	/ 2010	222.676,17					
			TOTALE	446.405,50					
	C.E. CONNESSI: 2032351								
2.3.2	(06 01 03)	[04 04 02 03]	RISORSE VINCOLATE	SPESE CORRENTI OPERATIVE					
211020	CONTRIBUTI IN C/CAPITALE PER INTERVENTI DI RICERCA E SVILUPPO PRECOMPETITIVO (L. 588/94 ART. 11 E L. 57/2001 ART. 5).			0,00	0,00	0,00			
	PREVISIONE DEF. ESERCIZIO PRECEDENTE:			202.780,40					
	C.E. CONNESSI: 2032351								

R E G I O N E P U G L I A E S E R C I Z I O F I N A N Z I A R I O 2 0 1 2 S T A T O D I P R E V I S I O N E D E L L E S P E S E A L L E G A T O 0 3

2.3 A R E A P O L I T I C H E P E R L O S V I L U P P O E C O N O M I C O , L A V O R O E I N N O V A Z I O N E - S E R V I Z I O R I C E R C A E C O M P E T I T I V I T A '

U.P.B. 2.3.2 I N T E R V E N T I A S O S T E G N O D E L L O S V I L U P P O P R O D U T T I V O N E I S E T T O R I A R T I G I A N A T O E D I N D U S T R I A

NUMERO	DESCRIZIONE		CAPITOLI	RESIDUI PRESUNTI €	PREVISIONI DI COMPETENZA €	PREVISIONI DI CASSA €
2.3.2 (23 01 01)	[04 04 02 03]		RISORSE VINCOLATE	SPESE UNA TANTUM IN CONTO CAPITALE PER INVESTIMENTI		
211030	CONSORZI IMPORT-EXPORT - L.83/89			5.796.020,52	0,00	5.796.020,52
	PREVISIONE DEF. ESERCIZIO PRECEDENTE:		60.316,66			
	CAP. RESIDUI					
	PROPRI	211030 / 2002		214.916,89		
		211030 / 2004		26.760,58		
		211030 / 2006		383.447,21		
		211030 / 2007		1.105.616,44		
		211030 / 2008		3.975.973,26		
		TOTALE		5.706.714,38		
	DI STANZ.	211030 / 2008		86.572,00		
		211030 / 2005		2.734,14		
		TOTALE		89.306,14		

C.E. CONNESSI: 2032351

R E G I O N E P U G L I A		ESERCIZIO FINANZIARIO 2012		STATO DI PREVISIONE DELLE SPESE		ALLEGATO	03
2.3		AREA POLITICHE PER LO SVILUPPO ECONOMICO, LAVORO E INNOVAZIONE - SERVIZIO RICERCA E COMPETITIVITA'					
U.P.B. 2.3.2		INTERVENTI A SOSTEGNO DELLO SVILUPPO PRODUTTIVO NEI SETTORI ARTIGIANATO ED INDUSTRIA					
NUMERO	DESCRIZIONE CAPITOLI			RESIDUI PRESUNTI €	PREVISIONI DI COMPETENZA €	PREVISIONI DI CASSA €	
2.3.2 (23 01 01)	[04 04 02 03]	RISORSE VINCOLATE		SPESE UNA TANTUM IN CONTO CAPITALE PER INVESTIMENTI			
211040	CONTRIBUTI FINANZIARI AI CONSORZI AGRO-ALIMENTARI E TURISTICO-ALBERGHIERO - L. 394/81.			7.164.243,74	0,00	7.165.993,74	
	PREVISIONE DEF. ESERCIZIO PRECEDENTE:			140.687,50			
	CAP. RESIDUI						
	PROPRI	211040	/ 2002	116.211,49			
		211040	/ 2004	631,26			
		211040	/ 2005	6.940,84			
		211040	/ 2006	850.525,54			
		211040	/ 2007	2.077.807,22			
		211040	/ 2008	3.974.514,31			
			TOTALE	7.026.630,66			
	DI STANZ.	211040	/ 2011	137.613,08			
			TOTALE	137.613,08			
C.E. CONNESSI: 2032351							
2.3.2 (02 01 01)	[04 08 07]	RISORSE VINCOLATE		SPESE CORRENTI DI AMMINISTRAZIONE			
211042	REALIZZAZIONE DEL PROGETTO COOPERAZIONE E SVILUPPO DEL SISTEMA AGROALIMENTARE BALCANICO PROGETTO PILOTA JUDET IALOMITA, CALARASI, COSTANTA, TUCLEA - ROMANIA. LEGGE 84/2001 ART.7.			0,00	0,00	0,00	
	PREVISIONE DEF. ESERCIZIO PRECEDENTE:			0,00			
C.E. CONNESSI: 2033220							

R E G I O N E P U G L I A		ESERCIZIO FINANZIARIO 2012		STATO DI PREVISIONE DELLE SPESE		ALLEGATO	03
2.3		AREA POLITICHE PER LO SVILUPPO ECONOMICO, LAVORO E INNOVAZIONE - SERVIZIO RICERCA E COMPETITIVITA'					
U.P.B. 2.3.2		INTERVENTI A SOSTEGNO DELLO SVILUPPO PRODUTTIVO NEI SETTORI ARTIGIANATO ED INDUSTRIA					
NUMERO	DESCRIZIONE CAPITOLI			RESIDUI PRESUNTI	PREVISIONI DI COMPETENZA	PREVISIONI DI CASSA	
				€	€	€	
2.3.2 (23 01 01)	[04 04 02 03]	RISORSE VINCOLATE		SPESE UNA TANTUM IN CONTO CAPITALE PER INVESTIMENTI			
211050	(FONDO UNICOREGIONALKE - FINANZIAMENTO INTERVENTI AGEVOLATI IN MATERIA DI RICERCA E COMPETITIVITA' - L.R. N. 10/2004			34.267.850,35	0,00	34.267.850,35	
	PREVISIONE DEF. ESERCIZIO PRECEDENTE:			0,00			
CAP. RESIDUI							
PROPRI	211050	/	2002	9.735,35			
	211050	/	2003	28.560,49			
	211050	/	2006	1.286.908,84			
			TOTALE	1.325.204,68			
DI STANZ.	211050	/	2010	32.942.645,67			
			TOTALE	32.942.645,67			
C.E. CONNESSI: 2032351							
2.3.2 (04 02 04)	[04 09 01]	RISORSE AUTONOME		SPESE CORRENTI OPERATIVE			
211055	ANTICIPAZIONI AI COMMISSARI REGIONALI DI CUI ALLA L.R. 2/2003. ART. 3 E L.R. N. 19/2003 - ART. 5.			0,00	0,00	0,00	
	PREVISIONE DEF. ESERCIZIO PRECEDENTE:			0,00			

R E G I O N E P U G L I A		ESERCIZIO FINANZIARIO 2012		STATO DI PREVISIONE DELLE SPESE		ALLEGATO	03
2.3		AREA POLITICHE PER LO SVILUPPO ECONOMICO, LAVORO E INNOVAZIONE - SERVIZIO RICERCA E COMPETITIVITA'					
U.P.B. 2.3.2		INTERVENTI A SOSTEGNO DELLO SVILUPPO PRODUTTIVO NEI SETTORI ARTIGIANATO ED INDUSTRIA					
NUMERO	DESCRIZIONE CAPITOLI			RESIDUI PRESUNTI €	PREVISIONI DI COMPETENZA €	PREVISIONI DI CASSA €	
2.3.2	(23 01 01)	[04 04 02 03]	RISORSE VINCOLATE	SPESE UNA TANTUM IN CONTO CAPITALE PER INVESTIMENTI			
211060	FONDO DI ROTAZIONE PER LA PROMOZIONE E LO SVILUPPO NELLA COOPERAZIONE.			327.693,01	0,00	327.693,01	
	PREVISIONE DEF. ESERCIZIO PRECEDENTE:			85.032,04			
	CAP. RESIDUI						
	DI STANZ.	211060	/ 2011	83.173,85			
		211060	/ 2006	244.519,16			
			TOTALE	327.693,01			
C.E. CONNESSI: 2032351							
2.3.2	(23 01 01)	[04 04 02 03]	RISORSE VINCOLATE	SPESE UNA TANTUM IN CONTO CAPITALE PER INVESTIMENTI			
211070	AGEVOLAZIONE IN FORMA AUTOMATICA PER LA REALIZZAZIONE DI INVESTIMENTI EFFETTUATI DA IMPRESE INDUSTRIALI NELLE AREE DEPRESSE - L. 341/95 ART. 1.			132.276,56	0,00	132.276,56	
	PREVISIONE DEF. ESERCIZIO PRECEDENTE:			0,00			
	CAP. RESIDUI						
	PROPRI	211070	/ 2002	132.276,56			
			TOTALE	132.276,56			
C.E. CONNESSI: 2032351							

R E G I O N E P U G L I A E S E R C I Z I O F I N A N Z I A R I O 2 0 1 2 S T A T O D I P R E V I S I O N E D E L L E S P E S E A L L E G A T O 0 3

2.3 A R E A P O L I T I C H E P E R L O S V I L U P P O E C O N O M I C O , L A V O R O E I N N O V A Z I O N E - S E R V I Z I O R I C E R C A E C O M P E T I T I V I T A '

U.P.B. 2.3.2 I N T E R V E N T I A S O S T E G N O D E L L O S V I L U P P O P R O D U T T I V O N E I S E T T O R I A R T I G I A N A T O E D I N D U S T R I A

NUMERO	DESCRIZIONE		CAPITOLI	RESIDUI PRESUNTI €	PREVISIONI DI COMPETENZA €	PREVISIONI DI CASSA €
2.3.2 (23 01 01)	[04 04 02]		RISORSE VINCOLATE			
211085	SPESE PER IL FINANZIAMENTO DEGLI INTERVENTI AGEVOLATI NEI SETTORI ARTIGIANATO E P.M.I. DI CUI ALL L.R. 10/2004. COFINANZIAMENTO REGIONALE ASSE I E VI P.O. FESR 2007-2013.			33.019.413,38	0,00	33.022.006,89
	PREVISIONE DEF. ESERCIZIO PRECEDENTE:			12.855,87		
	CAP. RESIDUI					
	PROPRI	211085	/ 2004	1.354.017,91		
		211085	/ 2005	1.297.712,47		
		211085	/ 2009	8.784.313,95		
		211085	/ 2010	5.205.518,84		
		211085	/ 2011	12.424.692,44		
			TOTALE	29.066.255,61		
	DI STANZ.	211085	/ 2009	3.151.403,34		
		211085	/ 2008	90.282,27		
		211085	/ 2007	698.897,23		
		211085	/ 2011	12.574,93		
			TOTALE	3.953.157,77		

C.E. CONNESSI: 2032351

R E G I O N E P U G L I A		ESERCIZIO FINANZIARIO 2012		STATO DI PREVISIONE DELLE SPESE		ALLEGATO	03
2.3		AREA POLITICHE PER LO SVILUPPO ECONOMICO, LAVORO E INNOVAZIONE - SERVIZIO RICERCA E COMPETITIVITA'					
U.P.B. 2.3.2		INTERVENTI A SOSTEGNO DELLO SVILUPPO PRODUTTIVO NEI SETTORI ARTIGIANATO ED INDUSTRIA					
NUMERO	DESCRIZIONE CAPITOLI			RESIDUI PRESUNTI €	PREVISIONI DI COMPETENZA €	PREVISIONI DI CASSA €	
2.3.2 (06 01 03)	[04 01 01 08]	RISORSE VINCOLATE		SPESE CORRENTI OPERATIVE			
211095	SPESE PER LA LIQUIDAZIONE DELLE COMMISSIONI AGLI ISTITUTI DI CREDITO CONVENZIONATI - MEDIOCREDITO CENTRALE SPA E ARTIGIANCASSA SPA - PER IL SERVIZIO DI GESTIONE DEI FONDI PUBBLICI - D. L.VO 112/98 ART. 19 COMMA 12.			22.874.986,94	0,00	22.874.986,94	
	PREVISIONE DEF. ESERCIZIO PRECEDENTE:			2.727.480,00			
	CAP. RESIDUI						
	PROPRI	211095	/ 2006	500.000,00			
		211095	/ 2009	2.282.656,53			
		211095	/ 2010	4.523.172,53			
		TOTALE		7.305.829,06			
	DI STANZ.	211095	/ 2009	850.176,30			
		211095	/ 2008	3.617.047,71			
		211095	/ 2010	6.696.225,68			
		211095	/ 2011	2.667.876,89			
		211095	/ 2007	1.737.831,30			
		TOTALE		15.569.157,88			
	C.E. CONNESSI: 2032351						
2.3.2 (06 01 03)	[04 01 01 08]	RISORSE VINCOLATE		SPESE CORRENTI OPERATIVE			
211100	FONDO CENTRALE DI GARANZIA. L. 1068/64			0,00	0,00	0,00	
	PREVISIONE DEF. ESERCIZIO PRECEDENTE:			0,00			
	C.E. CONNESSI: 2032351						

R E G I O N E P U G L I A		ESERCIZIO FINANZIARIO 2012		STATO DI PREVISIONE DELLE SPESE		ALLEGATO	03
2.3		AREA POLITICHE PER LO SVILUPPO ECONOMICO, LAVORO E INNOVAZIONE - SERVIZIO RICERCA E COMPETITIVITA'					
U.P.B. 2.3.2		INTERVENTI A SOSTEGNO DELLO SVILUPPO PRODUTTIVO NEI SETTORI ARTIGIANATO ED INDUSTRIA					
NUMERO	DESCRIZIONE CAPITOLI			RESIDUI PRESUNTI €	PREVISIONI DI COMPETENZA €	PREVISIONI DI CASSA €	
2.3.2 (02 02 10)	[04 04 02 91]	RISORSE AUTONOME		SPESE CORRENTI OPERATIVE			
212040	SPESE OPERATIVE DI GESTIONE RELATIVE ALLO SPORTELLO REGIONALE PER L'INTERNALIZZAZIONE DEL SISTEMA DELLE IMPRESE DELLA PUGLIA - S.P.R.I.N.T. - DELIBERA CIPE 4/8/2000 N. 91 E DPGR N. 117 DEL 15/9/2005.			16.251,19	65.000,00	81.251,19	
	PREVISIONE DEF. ESERCIZIO PRECEDENTE:			65.000,00			
	CAP. RESIDUI						
	PROPRI	212040	/ 2011	16.251,19			
			TOTALE	16.251,19			
2.3.2 (23 01 01)	[04 04 02 05]	RISORSE VINCOLATE		SPESE UNA TANTUM IN CONTO CAPITALE PER INVESTIMENTI			
213000	EROGAZIONE FONDI TRASFERITI DALLO STATO PER INVESTIMENTI A FAVORE DELL'IMPREDITORIA FEMMINILE (ART.2 COMMA 1 LETT. A) D.P.R. 314/2000.			5.472.376,47	0,00	5.481.776,47	
	PREVISIONE DEF. ESERCIZIO PRECEDENTE:			364.695,96			
	CAP. RESIDUI						
	PROPRI	213000	/ 2002	726.221,79			
		213000	/ 2004	226.376,53			
		213000	/ 2006	4.157.788,82			
			TOTALE	5.110.387,14			
	DI STANZ.	213000	/ 2008	70.856,53			
		213000	/ 2007	54.459,60			
		213000	/ 2006	236.673,20			
			TOTALE	361.989,33			
C.E. CONNESSI: 2053488							

R E G I O N E P U G L I A				ESERCIZIO FINANZIARIO 2012		STATO DI PREVISIONE DELLE SPESE		ALLEGATO	03
2.3				AREA POLITICHE PER LO SVILUPPO ECONOMICO, LAVORO E INNOVAZIONE - SERVIZIO RICERCA E COMPETITIVITA'					
U.P.B. 2.3.2				INTERVENTI A SOSTEGNO DELLO SVILUPPO PRODUTTIVO NEI SETTORI ARTIGIANATO ED INDUSTRIA					
NUMERO	DESCRIZIONE			CAPITOLI	RESIDUI PRESUNTI	PREVISIONI DI COMPETENZA	PREVISIONI DI CASSA		
					€	€	€		
2.3.2	(23 01 01)	[04 04 02 05]		RISORSE VINCOLATE	SPESE UNA TANTUM IN CONTO CAPITALE PER INVESTIMENTI				
213005	EROGAZIONE FONDI TRASFERITI DALLO STATO PER INVESTIMENTI A FAVORE DELL'IMPRESORIALITÀ FEMMINILE (ART.2 COMMA 1 LETT. B) D.P.R. 314/2000.				614.263,08	0,00	614.263,08		
	PREVISIONE DEF. ESERCIZIO PRECEDENTE:				227.739,01				
	CAP. RESIDUI								
	PROPRI	213005	/ 2002		148.284,87				
		213005	/ 2004		238.239,20				
				TOTALE	386.524,07				
	DI STANZ.	213005	/ 2011		227.739,01				
				TOTALE	227.739,01				
	C.E. CONNESSI: 2053489								
2.3.2	(02 02 14)	[04 04 02 02]		RISORSE AUTONOME	SPESE CORRENTI DI AMMINISTRAZIONE				
213015	SPESE PER LA GESTIONE E FUNZIONAMENTO DELLE BANCHE DATI DELL'AREA PER LO SVILUPPO, IL LAVORO E L'INNOVAZIONE.				64.500,00	200.000,00	264.500,00		
	PREVISIONE DEF. ESERCIZIO PRECEDENTE:				258.000,00				
	CAP. RESIDUI								
	PROPRI	213015	/ 2011		64.500,00				
				TOTALE	64.500,00				

R E G I O N E P U G L I A		ESERCIZIO FINANZIARIO 2012		STATO DI PREVISIONE DELLE SPESE		ALLEGATO	03
2.3		AREA POLITICHE PER LO SVILUPPO ECONOMICO, LAVORO E INNOVAZIONE - SERVIZIO RICERCA E COMPETITIVITA'					
U.P.B. 2.3.2		INTERVENTI A SOSTEGNO DELLO SVILUPPO PRODUTTIVO NEI SETTORI ARTIGIANATO ED INDUSTRIA					
NUMERO	DESCRIZIONE CAPITOLI			RESIDUI PRESUNTI	PREVISIONI DI COMPETENZA	PREVISIONI DI CASSA	
				€	€	€	
2.3.2 (06 01 03)	[04 04 02 05]	RISORSE VINCOLATE		SPESE CORRENTI OPERATIVE			
215000	SOSTEGNO INVESTIMENTI PRODUTTIVI CON CONTRIBUTI ALLE IMPRESE ARTIGIANE - L. 949/52, L. 240/1981.			3.929,43	0,00	3.929,43	
	PREVISIONE DEF. ESERCIZIO PRECEDENTE:			0,00			
	CAP. RESIDUI						
	PROPRI	215000	/ 2007	3.929,43			
			TOTALE	3.929,43			
C.E. CONNESSI: 2032351							
2.3.2 (23 01 01)	[04 04 02 01]	RISORSE VINCOLATE		SPESE UNA TANTUM IN CONTO CAPITALE PER INVESTIMENTI			
215010	SPESE PER IL FINANZIAMENTO DEGLI INTERVENTI AGEVOLATI NEL SETTORE INDUSTRIA E INDUSTRIA ENERGETICA DI CUI ALLA L.R. 10/2004. COFINANZIAMENTO REGIONALE ASSE VI P.O. FESR 2007-2013.			86.832.682,81	0,00	86.837.125,64	
	PREVISIONE DEF. ESERCIZIO PRECEDENTE:			0,00			
	CAP. RESIDUI						
	PROPRI	215010	/ 2009	28.017.938,21			
		215010	/ 2010	16.249.552,23			
		215010	/ 2011	19.009.743,37			
			TOTALE	63.277.233,81			
	DI STANZ.	215010	/ 2009	6.268.988,47			
		215010	/ 2007	3.205.730,82			
		215010	/ 2008	14.080.729,71			
			TOTALE	23.555.449,00			
C.E. CONNESSI: 2032351							

R E G I O N E P U G L I A		ESERCIZIO FINANZIARIO 2012		STATO DI PREVISIONE DELLE SPESE		ALLEGATO	03
2.3		AREA POLITICHE PER LO SVILUPPO ECONOMICO, LAVORO E INNOVAZIONE - SERVIZIO RICERCA E COMPETITIVITA'					
U.P.B. 2.3.2		INTERVENTI A SOSTEGNO DELLO SVILUPPO PRODUTTIVO NEI SETTORI ARTIGIANATO ED INDUSTRIA					
NUMERO	DESCRIZIONE CAPITOLI			RESIDUI PRESUNTI €	PREVISIONI DI COMPETENZA €	PREVISIONI DI CASSA €	
2.3.2 (02 02 08)	[04 04 02 01]	RISORSE VINCOLATE		SPESE CORRENTI OPERATIVE			
215015	SPESE PER IL SERVIZIO DI GESTIONE DEGLI INTERVENTI AGEVOLATI DI CUI ALLA L.R. 10/2004.			16.619.715,43	0,00	16.619.715,43	
	PREVISIONE DEF. ESERCIZIO PRECEDENTE:			0,00			
	CAP. RESIDUI						
	PROPRI	215015	/ 2007	239,70			
		215015	/ 2010	1.152.426,83			
		TOTALE		1.152.666,53			
	DI STANZ.	215015	/ 2009	3.000.000,00			
		215015	/ 2008	1.500.000,00			
		215015	/ 2007	2.500.000,00			
		215015	/ 2010	6.967.048,90			
		215015	/ 2006	1.500.000,00			
		TOTALE		15.467.048,90			
	C.E. CONNESSI: 2032351						
2.3.2 (23 01 01)	[04 04 02 03]	RISORSE VINCOLATE		SPESE UNA TANTUM IN CONTO CAPITALE PER INVESTIMENTI			
215040	ASSEGNAZIONI STATALI PER CONTRIBUTI IN CONTO CAPITALE A CONSORZI PER INNOVAZIONE E SVILUPPO PICCOLE IMPRESE L.317/91 ART. 17.			543.677,37	0,00	543.677,37	
	PREVISIONE DEF. ESERCIZIO PRECEDENTE:			0,00			
	CAP. RESIDUI						
	PROPRI	215040	/ 2004	543.677,37			
		TOTALE		543.677,37			
	C.E. CONNESSI: 2053425						

R E G I O N E P U G L I A		ESERCIZIO FINANZIARIO 2012		STATO DI PREVISIONE DELLE SPESE		ALLEGATO	03
2.3		AREA POLITICHE PER LO SVILUPPO ECONOMICO, LAVORO E INNOVAZIONE - SERVIZIO RICERCA E COMPETITIVITA'					
U.P.B. 2.3.2		INTERVENTI A SOSTEGNO DELLO SVILUPPO PRODUTTIVO NEI SETTORI ARTIGIANATO ED INDUSTRIA					
NUMERO	DESCRIZIONE CAPITOLI			RESIDUI PRESUNTI	PREVISIONI DI COMPETENZA	PREVISIONI DI CASSA	
				€	€	€	
2.3.2 (23 01 01)	[04 04 02 02]	RISORSE VINCOLATE		SPESE UNA TANTUM IN CONTO CAPITALE PER INVESTIMENTI			
215045	CONTRIBUTI IN CONTO CAPITALE A CONSORZI PER INNOVAZIONE E SVILUPPO PICCOLE IMPRESE L.317/91 ART. 17 E D.LVO 112/98			5.695.974,02	0,00	5.695.974,02	
	PREVISIONE DEF. ESERCIZIO PRECEDENTE:			0,00			
	CAP. RESIDUI						
	PROPRI	215045	/ 2006	2.037.915,20			
		215045	/ 2007	149.125,00			
		TOTALE		2.187.040,20			
	DI STANZ.	215045	/ 2008	500.000,00			
		215045	/ 2006	2.980.512,64			
		215045	/ 2005	28.421,18			
		TOTALE		3.508.933,82			
	C.E. CONNESSI: 2032351						
2.3.2 (23 01 01)	[04 04 02 03]	RISORSE VINCOLATE		SPESE UNA TANTUM IN CONTO CAPITALE PER INVESTIMENTI			
215055	CONTRIBUTI IN CONTO CAPITALE A CONSORZI PER INNOVAZIONE E SVILUPPO PICCOLE IMPRESE L.317/91 ART. 23 E 34. E D.LVO 112/98			0,00	0,00	0,00	
	PREVISIONE DEF. ESERCIZIO PRECEDENTE:			0,00			
	C.E. CONNESSI: 2032351						
2.3.2 (23 01 01)	[04 04 02 03]	RISORSE VINCOLATE		SPESE UNA TANTUM IN CONTO CAPITALE PER INVESTIMENTI			
215070	ASSEGNAZIONI STATALI PER CONTRIBUTI IN C/C A SOCIETA' CONSORTILI MISTE PER INNOVAZIONE E SVILUPPO DELLE PICCOLE IMPRESE. L.317/91, ART. 27			0,00	0,00	0,00	
	PREVISIONE DEF. ESERCIZIO PRECEDENTE:			0,00			
	C.E. CONNESSI: 2053428						

R E G I O N E P U G L I A		ESERCIZIO FINANZIARIO 2012		STATO DI PREVISIONE DELLE SPESE		ALLEGATO	03
2.3		AREA POLITICHE PER LO SVILUPPO ECONOMICO, LAVORO E INNOVAZIONE - SERVIZIO RICERCA E COMPETITIVITA'					
U.P.B. 2.3.2		INTERVENTI A SOSTEGNO DELLO SVILUPPO PRODUTTIVO NEI SETTORI ARTIGIANATO ED INDUSTRIA					
NUMERO	DESCRIZIONE CAPITOLI			RESIDUI PRESUNTI €	PREVISIONI DI COMPETENZA €	PREVISIONI DI CASSA €	
2.3.2 (23 01 01)	[04 04 02 03]	RISORSE VINCOLATE	SPESE UNA TANTUM IN CONTO CAPITALE PER INVESTIMENTI				
215075	CONTRIBUTI IN C/C A SOCIETA' CONSORTILI MISTE PER INNOVAZIONE E SVILUPPO DELLE PICCOLE IMPRESE. L.317/91, ART. 27 E D.LVO 112/98			0,00	0,00	0,00	
	PREVISIONE DEF. ESERCIZIO PRECEDENTE:			0,00			
C.E. CONNESSI: 2032351							
2.3.2 (04 02 04)	[04 04 02 91]	RISORSE AUTONOME	SPESE CORRENTI OPERATIVE				
215085	FONDO RISANAMENTO FINANZIARIO DEI CONZORZI A.S.I.- L. R. 19/02/2008 N. 1, ART.29-			0,00	0,00	0,00	
	PREVISIONE DEF. ESERCIZIO PRECEDENTE:			0,00			
2.3.2 (02 02 10)	[04 07 03 01]	RISORSE VINCOLATE	SPESE CORRENTI OPERATIVE				
311050	SPESE PER IL SERVIZIO DI GESTIONE DEGLI INTERVENTI AGEVOLATI NEL SETTORE TURISMO.			919.244,42	0,00	919.244,42	
	PREVISIONE DEF. ESERCIZIO PRECEDENTE:			0,00			
CAP. RESIDUI							
	DI STANZ.	311050	/ 2008	919.244,42			
				TOTALE	919.244,42		
C.E. CONNESSI: 2032351							

R E G I O N E P U G L I A E S E R C I Z I O F I N A N Z I A R I O 2 0 1 2 S T A T O D I P R E V I S I O N E D E L L E S P E S E A L L E G A T O 0 3

2.3 A R E A P O L I T I C H E P E R L O S V I L U P P O E C O N O M I C O , L A V O R O E I N N O V A Z I O N E - S E R V I Z I O R I C E R C A E C O M P E T I T I V I T A'

U.P.B. 2.3.2 I N T E R V E N T I A S O S T E G N O D E L L O S V I L U P P O P R O D U T T I V O N E I S E T T O R I A R T I G I A N A T O E D I N D U S T R I A

NUMERO	DESCRIZIONE		CAPITOLI	RESIDUI PRESUNTI €	PREVISIONI DI COMPETENZA €	PREVISIONI DI CASSA €
2.3.2 (24 01) [06 05 01]			RISORSE VINCOLATE	SPESE UNA TANTUM IN CONTO CAPITALE PER INVESTIMENTI		
635010	PROGRAMMA TETTI FOTOVOLTAICI E SOLARE-TERMICO QUOTA DI COMPETENZA STATALE - DELIBERA CIPE 19/11/98.			381.295,05	0,00	381.295,05
	PREVISIONE DEF. ESERCIZIO PRECEDENTE:			0,00		
	CAP. RESIDUI					
	PROPRI	635010	/ 2002	129.915,93		
		635010	/ 2004	65.619,33		
		635010	/ 2005	298,72		
		635010	/ 2006	185.461,07		
		TOTALE		381.295,05		
C.E. CONNESSI: 2033210						
2.3.2 (23 01 01) [04 03 05 02]			RISORSE AUTONOME	SPESE UNA TANTUM IN CONTO CAPITALE PER INVESTIMENTI		
636010	CONTRIBUTO IN CONTO CAPITALE PER IL FINANZIAMENTO DI INTERVENTI VOLTI A CONTENERE I CONSUMI DI ENERGIA NEI SETTORI AGRICOLTURA, INDUSTRIA ED EDILIZIA. L.10/91, L.549/95 ART.3 COMMA 1.			0,00	0,00	0,00
	PREVISIONE DEF. ESERCIZIO PRECEDENTE:			0,00		
2.3.2 (23 01 01) [04 03 05 02]			RISORSE AUTONOME	SPESE UNA TANTUM IN CONTO CAPITALE PER INVESTIMENTI		
636020	PROGRAMMI TETTI FOTOVOLTAICI E SOLARE TERMICO . COFINANZIAMENTO REGIONALE. DELIBERA CIPE 19/11/98.			1.163.117,73	0,00	1.163.117,73
	PREVISIONE DEF. ESERCIZIO PRECEDENTE:			0,00		
	CAP. RESIDUI					
	PROPRI	636020	/ 2003	116.305,30		
		636020	/ 2004	562.594,78		
		636020	/ 2005	484.217,65		
		TOTALE		1.163.117,73		

R E G I O N E P U G L I A		ESERCIZIO FINANZIARIO 2012		STATO DI PREVISIONE DELLE SPESE		ALLEGATO	03
2.3		AREA POLITICHE PER LO SVILUPPO ECONOMICO, LAVORO E INNOVAZIONE - SERVIZIO RICERCA E COMPETITIVITA'					
U.P.B. 2.3.2		INTERVENTI A SOSTEGNO DELLO SVILUPPO PRODUTTIVO NEI SETTORI ARTIGIANATO ED INDUSTRIA					
NUMERO	DESCRIZIONE CAPITOLI			RESIDUI PRESUNTI €	PREVISIONI DI COMPETENZA €	PREVISIONI DI CASSA €	
2.3.2 (04 02 04)	[04 09 01]	RISORSE AUTONOME		SPESE CORRENTI OPERATIVE			
1081004	TRASFERIMENTO ALL'AGENZIA REGIONALE PER LA TECNOLOGIA E L'INNOVAZIONE (ARTI) A COPERTURA DEL DISAVANZO PATRIMONIALE AL 31/12/2006. (ART. 20, L.R. N. 10/2007).			0,00	0,00	0,00	
	PREVISIONE DEF. ESERCIZIO PRECEDENTE:			0,00			
2.3.2 (04 02 04)	[04 08 07]	RISORSE AUTONOME		SPESE CORRENTI OPERATIVE			
1081005	SPESE PER IL FUNZIONAMENTO DELL'AGENZIA REGIONALE PER L'INNOVAZIONE TECNOLOGICA. .			225.000,00	855.000,00	1.080.000,00	
	PREVISIONE DEF. ESERCIZIO PRECEDENTE:			900.000,00			
	CAP. RESIDUI						
	PROPRI	1081005	/ 2011	225.000,00			
			TOTALE	225.000,00			
2.3.2 (22 02 03)	[04 04 02 05]	RISORSE VINCOLATE		SPESE UNA TANTUM IN CONTO CAPITALE PER INVESTIMENTI			
1141061	SPESE PER IL COMPLETAMENTO DELLE ATTIVITA' RELATIVE ALL'AZIONE DI SISTEMA PREVISTE DALL' APQ SVILUPPO LOCALE - IV ATTO INTEGRATIVO			0,00	0,00	0,00	
	PREVISIONE DEF. ESERCIZIO PRECEDENTE:			0,00			
C.E. CONNESSI: 2032334							
	TOTALE U.P.B. 2.3.2	INTERVENTI A SOSTEGNO DELLO SVILUPPO PRODUTTIVO NEI SETTORI ARTIGIANATO ED INDUSTRIA		222.580.941,23	1.120.000,00	223.719.127,57	

R E G I O N E P U G L I A		ESERCIZIO FINANZIARIO 2012		STATO DI PREVISIONE DELLE SPESE		ALLEGATO	03
2.3		AREA POLITICHE PER LO SVILUPPO ECONOMICO, LAVORO E INNOVAZIONE - SERVIZIO RICERCA E COMPETITIVITA'					
U.P.B. 2.3.3		POR 2000 - 2006 ARTIGIANATO					
NUMERO	DESCRIZIONE	CAPITOLI	RESIDUI PRESUNTI €	PREVISIONI DI COMPETENZA €	PREVISIONI DI CASSA €		
2.3.3	(23 01 01)	[04 04 02 91]	RISORSE VINCOLATE	SPESE UNA TANTUM IN CONTO CAPITALE PER INVESTIMENTI			
285000	COFINANZIAMENTO COMUNITARIO E STATALE PER L'ATTUAZIONE DEL P.O.R. DELLA MISURA 4.1 AIUTO AL SISTEMA INDUSTRIALE (PMI E ARTIGIANATO). OBIETTIVO 1. - FESR.			0,00	0,00		0,00
	PREVISIONE DEF. ESERCIZIO PRECEDENTE:		0,00				
C.E. CONNESSI: 2053432							
2053462							
2.3.3	(23 01 01)	[04 04 02 91]	RISORSE AUTONOME	SPESE UNA TANTUM IN CONTO CAPITALE PER INVESTIMENTI			
285010	QUOTA REGIONALE PER L'ATTUAZIONE DELLA MISURA 4.1 AIUTI AL SISTEMA INDUSTRIALE (PMI E ARTIGIANATO) P.O.R 2000-2006. OB.1 - FESR			0,00	0,00		0,00
	PREVISIONE DEF. ESERCIZIO PRECEDENTE:		0,00				

R E G I O N E P U G L I A E S E R C I Z I O F I N A N Z I A R I O 2 0 1 2 S T A T O D I P R E V I S I O N E D E L L E S P E S E A L L E G A T O 0 3

2.3 AREA POLITICHE PER LO SVILUPPO ECONOMICO, LAVORO E INNOVAZIONE - SERVIZIO RICERCA E COMPETITIVITA'
 U.P.B. 2.3.3 POR 2000 - 2006 ARTIGIANATO

NUMERO	DESCRIZIONE		CAPITOLI	RESIDUI PRESUNTI €	PREVISIONI DI COMPETENZA €	PREVISIONI DI CASSA €
2.3.3 (23 01 01)	[04 03 05 02]		RISORSE VINCOLATE	SPESE UNA TANTUM IN CONTO CAPITALE PER INVESTIMENTI		
1091109	COFINANZIAMENTO COMUNITARIO E STATALE PER L'ATTUAZIONE DELLA MISURA 1.9 INCENTIVI PER LA PRODUZIONE DI ENERGIA DA FONTI RINNOVABILI DEL P.O.R. 2000-2006. OBIETTIVO 1 - FESR.			1.002.336,68	0,00	1.002.336,68
	PREVISIONE DEF. ESERCIZIO PRECEDENTE:			0,00		
	CAP. RESIDUI					
	PROPRI	1091109	/ 2005	24.584,45		
		1091109	/ 2006	306.322,49		
		1091109	/ 2007	216.408,53		
		1091109	/ 2008	106.029,09		
			TOTALE	653.344,56		
	DI STANZ.	1091109	/ 2010	32.661,11		
		1091109	/ 2008	98.003,89		
		1091109	/ 2006	204.000,00		
		1091109	/ 2005	14.327,12		
			TOTALE	348.992,12		
	C.E. CONNESSI: 2053432					
	2053462					

R E G I O N E P U G L I A E S E R C I Z I O F I N A N Z I A R I O 2 0 1 2 S T A T O D I P R E V I S I O N E D E L L E S P E S E A L L E G A T O 0 3

2.3 A R E A P O L I T I C H E P E R L O S V I L U P P O E C O N O M I C O , L A V O R O E I N N O V A Z I O N E - S E R V I Z I O R I C E R C A E C O M P E T I T I V I T A '
 U.P.B. 2.3.3 P O R 2 0 0 0 - 2 0 0 6 A R T I G I A N A T O

NUMERO	DESCRIZIONE		CAPITOLI	RESIDUI PRESUNTI €	PREVISIONI DI COMPETENZA €	PREVISIONI DI CASSA €
2.3.3 (23 01 01)	[04 08 04 51]		RISORSE VINCOLATE	SPESE UNA TANTUM IN CONTO CAPITALE PER INVESTIMENTI		
1091313	COFINANZIAMENTO COMUNITARIO E STATALE PER L'ATTUAZIONE DELLA MISURA 3.13 RICERCA E SVILUPPO TECNOLOGICO DEL P.O.R. 2000-2006. OBIETTIVO 1 - FESR.			13.059.939,27	0,00	13.059.939,27
	PREVISIONE DEF. ESERCIZIO PRECEDENTE:			0,00		
	CAP. RESIDUI					
	PROPRI	1091313 / 2003		634.387,22		
		1091313 / 2005		1.071.065,32		
		1091313 / 2006		2.715.768,66		
		1091313 / 2007		4.147.289,07		
		1091313 / 2009		42.500,00		
			TOTALE	8.611.010,27		
	DI STANZ.	1091313 / 2009		382.500,00		
		1091313 / 2006		4.066.429,00		
			TOTALE	4.448.929,00		
	C.E. CONNESSI: 2053432 2053462					

R E G I O N E P U G L I A E S E R C I Z I O F I N A N Z I A R I O 2 0 1 2 S T A T O D I P R E V I S I O N E D E L L E S P E S E A L L E G A T O 0 3

2.3 AREA POLITICHE PER LO SVILUPPO ECONOMICO, LAVORO E INNOVAZIONE - SERVIZIO RICERCA E COMPETITIVITA'
U.P.B. 2.3.3 POR 2000 - 2006 ARTIGIANATO

NUMERO	DESCRIZIONE		CAPITOLI	RESIDUI PRESUNTI €	PREVISIONI DI COMPETENZA €	PREVISIONI DI CASSA €
2.3.3 (23 01 01)	[04 04 02 03]		RISORSE VINCOLATE	SPESE UNA TANTUM IN CONTO CAPITALE PER INVESTIMENTI		
1091401	COFINANZIAMENTO COMUNITARIO E STATALE PER L'ATTUAZIONE DELLA MISURA 4.1 AIUTI AL SISTEMA INDUSTRIALE (PMI E ARTIGIANATO) DEL P.O.R. 2000-2006. OBIETTIVO 1 - FESR.			38.365.475,96	0,00	38.365.475,96
	PREVISIONE DEF. ESERCIZIO PRECEDENTE:			0,00		
	CAP. RESIDUI					
	PROPRI	1091401 / 2002		1.694,64		
		1091401 / 2003		3.350.540,81		
		1091401 / 2004		4.062.807,28		
		1091401 / 2005		829.129,39		
		1091401 / 2006		21.990.460,45		
		1091401 / 2008		352.328,50		
		TOTALE		30.586.961,07		
	DI STANZ.	1091401 / 2009		8.126,34		
		1091401 / 2010		873.742,11		
		1091401 / 2008		5.991.528,08		
		1091401 / 2007		862.655,46		
		1091401 / 2006		42.462,90		
		TOTALE		7.778.514,89		
	C.E. CONNESSI: 2053432 2053462					

R E G I O N E P U G L I A E S E R C I Z I O F I N A N Z I A R I O 2 0 1 2 S T A T O D I P R E V I S I O N E D E L L E S P E S E A L L E G A T O 0 3

2.3 AREA POLITICHE PER LO SVILUPPO ECONOMICO, LAVORO E INNOVAZIONE - SERVIZIO RICERCA E COMPETITIVITA'
 U.P.B. 2.3.3 POR 2000 - 2006 ARTIGIANATO

NUMERO	DESCRIZIONE	CAPITOLI	RESIDUI PRESUNTI €	PREVISIONI DI COMPETENZA €	PREVISIONI DI CASSA €
2.3.3 (23 01 01)	[04 07 03 01]	RISORSE VINCOLATE	SPESE UNA TANTUM IN CONTO CAPITALE PER INVESTIMENTI		
1091414	COFINANZIAMENTO COMUNITARIO E STATALE PER L'ATTUAZIONE DELLA MISURA 4.14 SUPPORTO ALLA COMPETITIVITÀ E ALL'INNOVAZIONE DELLE IMPRESE E DEI SISTEMI DI IMPRESE TURISTICHE DEL P.O.R. 2000-2006. OBIETTIVO 1 - FESR.		15.506.730,76	0,00	15.506.730,76
	PREVISIONE DEF. ESERCIZIO PRECEDENTE:		0,00		
	CAP. RESIDUI				
	PROPRI	1091414 / 2005	7.984.539,18		
		1091414 / 2006	6.918.799,51		
		1091414 / 2007	227.130,20		
		TOTALE	15.130.468,89		
	DI STANZ.	1091414 / 2009	120.680,19		
		1091414 / 2010	190.405,10		
		1091414 / 2008	47.989,58		
		1091414 / 2006	17.187,00		
		TOTALE	376.261,87		
	C.E. CONNESSI: 2053432				
	2053462				

R E G I O N E P U G L I A E S E R C I Z I O F I N A N Z I A R I O 2 0 1 2 S T A T O D I P R E V I S I O N E D E L L E S P E S E A L L E G A T O 0 3

2.3 AREA POLITICHE PER LO SVILUPPO ECONOMICO, LAVORO E INNOVAZIONE - SERVIZIO RICERCA E COMPETITIVITA'
 U.P.B. 2.3.3 POR 2000 - 2006 ARTIGIANATO

NUMERO	DESCRIZIONE	CAPITOLI	RESIDUI PRESUNTI €	PREVISIONI DI COMPETENZA €	PREVISIONI DI CASSA €
2.3.3 (23 01 01)	[04 04 02 01]	RISORSE VINCOLATE	SPESE UNA TANTUM IN CONTO CAPITALE PER INVESTIMENTI		
1091418	COFINANZIAMENTO COMUNITARIO E STATALE PER L'ATTUAZIONE DELLA MISURA 4.18 CONTRATTI DI PROGRAMMA (SETTORE DI INTERVENTO SISTEMI INDUSTRIALI) DEL P.O.R. 2000-2006. OBIETTIVO 1 - FESR.		5.036.539,30	0,00	5.036.539,30
	PREVISIONE DEF. ESERCIZIO PRECEDENTE:		0,00		
	CAP. RESIDUI				
	PROPRI	1091418 / 2006	5.036.539,30		
		TOTALE	5.036.539,30		
C.E. CONNESSI: 2053432 2053462					
2.3.3 (22 02 04)	[04 04 02 91]	RISORSE VINCOLATE	SPESE UNA TANTUM IN CONTO CAPITALE PER INVESTIMENTI		
1091419	COFINANZIAMENTO COMUNITARIO E STATALE PER L'ATTUAZIONE DELLA MISURA 4.19 INTERVENTI PER LA CAPITALIZZAZIONE ED IL CONSOLIDAMENTO FINANZIARIO DEL SISTEMA DELLE PMI DEI SETTORI ARTIGIANATO, TURISMO E COMMERCIO DEL P.O.R. 2000-2006. OBIETTIVO 1 - FESR.		368.585,81	0,00	368.585,81
	PREVISIONE DEF. ESERCIZIO PRECEDENTE:		0,00		
	CAP. RESIDUI				
	PROPRI	1091419 / 2002	148.735,03		
		TOTALE	148.735,03		
	DI STANZ.	1091419 / 2007	219.272,80		
		1091419 / 2006	577,98		
		TOTALE	219.850,78		
C.E. CONNESSI: 2053432 2053462					

R E G I O N E P U G L I A E S E R C I Z I O F I N A N Z I A R I O 2 0 1 2 S T A T O D I P R E V I S I O N E D E L L E S P E S E A L L E G A T O 0 3

2.3 A R E A P O L I T I C H E P E R L O S V I L U P P O E C O N O M I C O , L A V O R O E I N N O V A Z I O N E - S E R V I Z I O R I C E R C A E C O M P E T I T I V I T A '
 U.P.B. 2.3.3 P O R 2 0 0 0 - 2 0 0 6 A R T I G I A N A T O

NUMERO	DESCRIZIONE		CAPITOLI	RESIDUI PRESUNTI €	PREVISIONI DI COMPETENZA €	PREVISIONI DI CASSA €
2.3.3 (24 01)	[04 04 02 05]		RISORSE VINCOLATE	SPESE UNA TANTUM IN CONTO CAPITALE PER INVESTIMENTI		
1091602	COFINANZIAMENTO COMUNITARIO E STATALE PER L'ATTUAZIONE DELLA MISURA 6.2 SOCIETÀ DELL'INFORMAZIONE DEL P.O.R. 2000-2006. OBIETTIVO 1 - FESR.			13.610.615,18	0,00	13.610.615,18
	PREVISIONE DEF. ESERCIZIO PRECEDENTE:			66.513,27		
	CAP. RESIDUI					
	PROPRI	1091602 / 2003		576.421,24		
		1091602 / 2004		1.193.854,28		
		1091602 / 2005		1.601.207,30		
		1091602 / 2006		4.713.628,24		
		1091602 / 2007		2.333.517,46		
		1091602 / 2008		2.323.102,87		
		1091602 / 2009		398.633,92		
			TOTALE	13.140.365,31		
	DI STANZ.	1091602 / 2010		469.911,96		
		1091602 / 2008		291,74		
		1091602 / 2006		46,17		
			TOTALE	470.249,87		
	C.E. CONNESSI: 2053432					
	2053462					

R E G I O N E P U G L I A E S E R C I Z I O F I N A N Z I A R I O 2 0 1 2 S T A T O D I P R E V I S I O N E D E L L E S P E S E A L L E G A T O 0 3

2.3 AREA POLITICHE PER LO SVILUPPO ECONOMICO, LAVORO E INNOVAZIONE - SERVIZIO RICERCA E COMPETITIVITA'
 U.P.B. 2.3.3 POR 2000 - 2006 ARTIGIANATO

NUMERO	DESCRIZIONE		CAPITOLI	RESIDUI PRESUNTI €	PREVISIONI DI COMPETENZA €	PREVISIONI DI CASSA €
2.3.3 (23 01 01)	[04 03 05 02]		RISORSE AUTONOME	SPESE UNA TANTUM IN CONTO CAPITALE PER INVESTIMENTI		
1095109	QUOTA REGIONALE PER L'ATTUAZIONE DELLA MISURA 1.9 INCENTIVI PER LA PRODUZIONE DI ENERGIA DA FONTI RINNOVABILI DEL P.O.R. 2000-2006. OBIETTIVO 1 - FESR.			177.260,97	0,00	177.260,97
	PREVISIONE DEF. ESERCIZIO PRECEDENTE:			0,00		
	CAP. RESIDUI					
	PROPRI	1095109	/ 2005	5.259,62		
		1095109	/ 2006	54.062,25		
		1095109	/ 2007	41.126,56		
		1095109	/ 2008	18.711,04		
		TOTALE		119.159,47		
	DI STANZ.	1095109	/ 2005	40.413,56		
		1095109	/ 2006	199,57		
		1095109	/ 2007	193,57		
		1095109	/ 2008	17.294,80		
		TOTALE		58.101,50		

R E G I O N E P U G L I A		ESERCIZIO FINANZIARIO 2012		STATO DI PREVISIONE DELLE SPESE		ALLEGATO	03
2.3		AREA POLITICHE PER LO SVILUPPO ECONOMICO, LAVORO E INNOVAZIONE - SERVIZIO RICERCA E COMPETITIVITA'					
U.P.B. 2.3.3		POR 2000 - 2006 ARTIGIANATO					
NUMERO	DESCRIZIONE		CAPITOLI	RESIDUI PRESUNTI	PREVISIONI DI COMPETENZA	PREVISIONI DI CASSA	
				€	€	€	
2.3.3	(23 01 01)	[04 08 04 51]	RISORSE AUTONOME	SPESE UNA TANTUM IN CONTO CAPITALE PER INVESTIMENTI			
1095313	QUOTA REGIONALE PER L'ATTUAZIONE DELLA MISURA 3.13 SVILUPPO TECNOLOGICO DEL P.O.R. 2000-2006. OBIETTIVO 1 - FESR.		RICERCA E	4.144.193,56	0,00	4.144.193,56	
	PREVISIONE DEF. ESERCIZIO PRECEDENTE:			0,00			
	CAP. RESIDUI						
	PROPRI	1095313 / 2003		111.880,65			
		1095313 / 2005		427.861,19			
		1095313 / 2006		1.062.011,41			
		1095313 / 2007		730.940,31			
		1095313 / 2009		7.500,00			
			TOTALE	2.340.193,56			
	DI STANZ.	1095313 / 2005		364.300,00			
		1095313 / 2006		1.439.700,00			
			TOTALE	1.804.000,00			
2.3.3	(06 01 04)	[04 04 02 05]	RISORSE AUTONOME	SPESE CORRENTI OPERATIVE			
1095315	FONDO RISCHI CONSORZI FIDI PER MICRO IMPRESE ARTIGIANALI.			0,00	0,00	0,00	
	PREVISIONE DEF. ESERCIZIO PRECEDENTE:			0,00			

R E G I O N E P U G L I A E S E R C I Z I O F I N A N Z I A R I O 2 0 1 2 S T A T O D I P R E V I S I O N E D E L L E S P E S E A L L E G A T O 0 3

2.3 AREA POLITICHE PER LO SVILUPPO ECONOMICO, LAVORO E INNOVAZIONE - SERVIZIO RICERCA E COMPETITIVITA'
 U.P.B. 2.3.3 POR 2000 - 2006 ARTIGIANATO

NUMERO	DESCRIZIONE		CAPITOLI	RESIDUI PRESUNTI €	PREVISIONI DI COMPETENZA €	PREVISIONI DI CASSA €
2.3.3 (23 01 01)	[04 04 02 03]		RISORSE AUTONOME	SPESE UNA TANTUM IN CONTO CAPITALE PER INVESTIMENTI		
1095401	QUOTA REGIONALE PER L'ATTUAZIONE DELLA MISURA 4.1 AIUTI AL SISTEMA INDUSTRIALE (PMI E ARTIGIANATO) DEL P.O.R. 2000-2006. OBIETTIVO 1 - FESR.			5.225.089,97	0,00	5.225.089,97
	PREVISIONE DEF. ESERCIZIO PRECEDENTE:			0,00		
	CAP. RESIDUI					
	PROPRI	1095401 / 2003		53.240,73		
		1095401 / 2004		162.668,01		
		1095401 / 2005		44.386,97		
		1095401 / 2006		1.987.186,05		
		1095401 / 2007		579.964,72		
			TOTALE	2.827.446,48		
	DI STANZ.	1095401 / 2006		7.493,45		
		1095401 / 2007		168.115,67		
		1095401 / 2008		2.222.034,37		
			TOTALE	2.397.643,49		

R E G I O N E P U G L I A E S E R C I Z I O F I N A N Z I A R I O 2 0 1 2 S T A T O D I P R E V I S I O N E D E L L E S P E S E A L L E G A T O 0 3

2.3 A R E A P O L I T I C H E P E R L O S V I L U P P O E C O N O M I C O , L A V O R O E I N N O V A Z I O N E - S E R V I Z I O R I C E R C A E C O M P E T I T I V I T A '
 U.P.B. 2.3.3 P O R 2 0 0 0 - 2 0 0 6 A R T I G I A N A T O

NUMERO	DESCRIZIONE		CAPITOLI	RESIDUI PRESUNTI €	PREVISIONI DI COMPETENZA €	PREVISIONI DI CASSA €
2.3.3 (23 01 01)	[04 07 03 01]		RISORSE AUTONOME	SPESE UNA TANTUM IN CONTO CAPITALE PER INVESTIMENTI		
1095414	QUOTA REGIONALE PER L'ATTUAZIONE DELLA MISURA 4.14 SUPPORTO ALLA COMPETITIVITÀ E ALL'INNOVAZIONE DELLE IMPRESE E DEI SISTEMI DI IMPRESE TURISTICHE DEL P.O.R. 2000-2006. OBIETTIVO 1 - FESR.			2.681.683,56	0,00	2.681.683,56
	PREVISIONE DEF. ESERCIZIO PRECEDENTE:			0,00		
	CAP. RESIDUI					
	PROPRI	1095414 / 2005		1.409.036,39		
		1095414 / 2006		1.221.063,47		
		1095414 / 2007		40.081,80		
			TOTALE	2.670.181,66		
	DI STANZ.	1095414 / 2006		3.033,15		
		1095414 / 2008		8.468,75		
			TOTALE	11.501,90		
2.3.3 (23 01 01)	[04 04 02 03]		RISORSE AUTONOME	SPESE UNA TANTUM IN CONTO CAPITALE PER INVESTIMENTI		
1095418	QUOTA REGIONALE PER L'ATTUAZIONE DELLA MISURA 4.18 CONTRATTI DI PROGRAMMA (SETTORE DI INTERVENTO SISTEMI INDUSTRIALI) DEL P.O.R. 2000-2006. OBIETTIVO 1 - FESR.			3.950.727,01	0,00	3.950.727,01
	PREVISIONE DEF. ESERCIZIO PRECEDENTE:			0,00		
	CAP. RESIDUI					
	PROPRI	1095418 / 2006		3.088.996,55		
			TOTALE	3.088.996,55		
	DI STANZ.	1095418 / 2006		861.730,46		
			TOTALE	861.730,46		

R E G I O N E P U G L I A E S E R C I Z I O F I N A N Z I A R I O 2 0 1 2 S T A T O D I P R E V I S I O N E D E L L E S P E S E A L L E G A T O 0 3

2.3 AREA POLITICHE PER LO SVILUPPO ECONOMICO, LAVORO E INNOVAZIONE - SERVIZIO RICERCA E COMPETITIVITA'
 U.P.B. 2.3.3 POR 2000 - 2006 ARTIGIANATO

NUMERO	D E S C R I Z I O N E	C A P I T O L I	RESIDUI PRESUNTI €	PREVISIONI DI COMPETENZA €	PREVISIONI DI CASSA €
2.3.3 (22 02 04)	[04 04 02 03]	RISORSE AUTONOME	SPESE UNA TANTUM IN CONTO CAPITALE PER INVESTIMENTI		
1095419	QUOTA REGIONALE PER L'ATTUAZIONE DELLA MISURA 4.19 INTERVENTI PER LA CAPITALIZZAZIONE ED IL CONSOLIDAMENTO FINANZIARIO DEL SISTEMA DELLE PMI DEI SETTORI ARTIGIANATO, TURISMO E COMMERCIO DEL P.O.R. 2000-2006. OBIETTIVO 1 - FESR.		64.942,60	0,00	64.942,60
	PREVISIONE DEF. ESERCIZIO PRECEDENTE:		0,00		
CAP. RESIDUI					
	PROPRI	1095419 / 2002	26.247,40		
		TOTALE	26.247,40		
	DI STANZ.	1095419 / 2007	38.695,20		
		TOTALE	38.695,20		

R E G I O N E P U G L I A		ESERCIZIO FINANZIARIO 2012		STATO DI PREVISIONE DELLE SPESE		ALLEGATO	03
2.3		AREA POLITICHE PER LO SVILUPPO ECONOMICO, LAVORO E INNOVAZIONE - SERVIZIO RICERCA E COMPETITIVITA'					
U.P.B. 2.3.3		POR 2000 - 2006 ARTIGIANATO					
NUMERO	DESCRIZIONE		CAPITOLI	RESIDUI PRESUNTI €	PREVISIONI DI COMPETENZA €	PREVISIONI DI CASSA €	
2.3.3	(22 02 04)	[04 04 02 05]	RISORSE AUTONOME	SPESE UNA TANTUM IN CONTO CAPITALE PER INVESTIMENTI			
1095602	QUOTA REGIONALE PER L'ATTUAZIONE DELLA MISURA 6.2 SOCIETÀ DELL'INFORMAZIONE DEL P.O.R. 2000-2006. OBIETTIVO 1 - FESR.			2.157.854,47	0,00	2.157.854,47	
	PREVISIONE DEF. ESERCIZIO PRECEDENTE:			11.737,64			
CAP. RESIDUI							
	PROPRI	1095602	/ 2003	101.721,39			
		1095602	/ 2004	210.689,28			
		1095602	/ 2005	282.669,91			
		1095602	/ 2006	831.699,74			
		1095602	/ 2007	411.797,00			
		1095602	/ 2008	234.927,39			
		1095602	/ 2009	36.747,16			
			TOTALE	2.110.251,87			
	DI STANZ.	1095602	/ 2005	35.639,64			
		1095602	/ 2007	935,01			
		1095602	/ 2008	11.027,95			
			TOTALE	47.602,60			
TOTALE U.P.B. 2.3.3 POR 2000 - 2006 ARTIGIANATO				105.351.975,10	0,00	105.351.975,10	

R E G I O N E P U G L I A		ESERCIZIO FINANZIARIO 2012		STATO DI PREVISIONE DELLE SPESE		ALLEGATO	03
2.3		AREA POLITICHE PER LO SVILUPPO ECONOMICO, LAVORO E INNOVAZIONE - SERVIZIO RICERCA E COMPETITIVITA'					
U.P.B. 2.3.4		INTESE ISTITUZIONALI DI PROGRAMMA SERVIZIO RICERCA E COMPETITIVITA'					
NUMERO	DESCRIZIONE CAPITOLI			RESIDUI PRESUNTI €	PREVISIONI DI COMPETENZA €	PREVISIONI DI CASSA €	
2.3.4 (23 01 01)	[04 04 02 01]	RISORSE VINCOLATE		SPESE CORRENTI OPERATIVE			
1149202	ACCORDO DI PROGRAMMA QUADRO -RICERCA SCIENTIFICA- ATTO INTEGRATIVO I, SOTTOSCRITTO IL 30/11/2005. SPESE FINANZIATE DALLA DEL. CIPE N. 20/04 - SERVIZIO RICERCA E COMPETITIVITA'.			0,00	0,00	0,00	
	PREVISIONE DEF. ESERCIZIO PRECEDENTE:			0,00			
C.E. CONNESSI: 2032334							
2.3.4 (23 01 01)	[04 04 02 03]	RISORSE VINCOLATE		SPESE UNA TANTUM IN CONTO CAPITALE PER INVESTIMENTI			
1149301	ACCORDO DI PROGRAMMA QUADRO -RICERCA SCIENTIFICA- II^ ATTO INTEGRATIVO. SPESE FINANZIATE DALLA DEL. CIPE N. 20/04 - SERVIZIO RICERCA E COMPETITIVITA'.			11.628.000,00	0,00	11.628.000,00	
	PREVISIONE DEF. ESERCIZIO PRECEDENTE:			0,00			
CAP. RESIDUI							
	PROPRI	1149301	/ 2008	4.628.000,00			
	TOTALE			4.628.000,00			
	DI STANZ.	1149301	/ 2007	7.000.000,00			
	TOTALE			7.000.000,00			
C.E. CONNESSI: 2032334							
2.3.4 (23 01 01)	[04 04 02 03]	RISORSE VINCOLATE		SPESE UNA TANTUM IN CONTO CAPITALE PER INVESTIMENTI			
1149302	ACCORDO DI PROGRAMMA QUADRO -RICERCA SCIENTIFICA- II ATTO INTEGRATIVO SPESE FINANZIATE DALLA DEL. CIPE N. 35/05 - SERVIZIO RICERCA E COMPETITIVITA'.			9.679.257,83	0,00	9.679.257,83	
	PREVISIONE DEF. ESERCIZIO PRECEDENTE:			0,00			
CAP. RESIDUI							
	PROPRI	1149302	/ 2008	9.679.257,83			
	TOTALE			9.679.257,83			
C.E. CONNESSI: 2032334							

R E G I O N E P U G L I A			ESERCIZIO FINANZIARIO 2012	STATO DI PREVISIONE DELLE SPESE	ALLEGATO	03
2.3			AREA POLITICHE PER LO SVILUPPO ECONOMICO, LAVORO E INNOVAZIONE - SERVIZIO RICERCA E COMPETITIVITA'			
U.P.B. 2.3.4			INTESE ISTITUZIONALI DI PROGRAMMA SERVIZIO RICERCA E COMPETITIVITA'			
NUMERO	DESCRIZIONE		CAPITOLI	RESIDUI PRESUNTI €	PREVISIONI DI COMPETENZA €	PREVISIONI DI CASSA €
TOTALE	U.P.B.	2.3.4	INTESE ISTITUZIONALI DI PROGRAMMA SERVIZIO RICERCA E COMPETITIVITA'	21.307.257,83	0,00	21.307.257,83
TOTALE	2.3		AREA POLITICHE PER LO SVILUPPO ECONOMICO, LAVORO E INNOVAZIONE - SERVIZIO RICERCA E COMPETITIVITA'	361.827.131,04	1.247.500,00	363.092.817,38

R E G I O N E P U G L I A E S E R C I Z I O F I N A N Z I A R I O 2 0 1 2 S T A T O D I P R E V I S I O N E D E L L E S P E S E A L L E G A T O 0 3

2.4 AREA POLITICHE PER LO SVILUPPO ECONOMICO, LAVORO E INNOVAZIONE - SERVIZIO FORMAZIONE PROFESSIONALE

U.P.B. 2.4.1 INTERVENTI REGIONALI PER LA FORMAZIONE PROFESSIONALE

NUMERO	DESCRIZIONE		CAPITOLI	RESIDUI PRESUNTI €	PREVISIONI DI COMPETENZA €	PREVISIONI DI CASSA €
2.4.1 (05 03 02)	[04 01 02 01]		RISORSE AUTONOME	SPESE CORRENTI OPERATIVE		
961032	ONERI RIVENIENTI DALLA DEFINIZIONE DI PARTITE PREGRESSE IN MATERIA DI ATTIVITA' FORMATIVE E DA INTERESSI PASSSIVI SULLE ANTICIPAZIONI, DI CUI ALLE LEGGI REGIONALI 26/88, 18/93 1/94.			0,00	0,00	0,00
	PREVISIONE DEF. ESERCIZIO PRECEDENTE:		11.466,33			
2.4.1 (05 03 02)	[04 01 02 01]		RISORSE VINCOLATE	SPESE CORRENTI OPERATIVE		
961050	TRSFERIMENTI AI SOGGETTI ATTUATORI CONTRIBUTO PER ATTIVITÀ DI APPRENDISTATO A REGIME (L. 196/97, ART. 16, D.D. 590/99).			17.977.744,36	0,00	17.977.744,36
	PREVISIONE DEF. ESERCIZIO PRECEDENTE:		7.376.907,00			
CAP. RESIDUI						
PROPRI	961050	/ 2006		3.080.513,32		
	961050	/ 2009		6.321.651,84		
	961050	/ 2010		806.644,00		
	961050	/ 2011		7.376.907,00		
			TOTALE	17.585.716,16		
DI STANZ.	961050	/ 2006		379.558,00		
	961050	/ 2005		12.470,20		
			TOTALE	392.028,20		

C.E. CONNESSI: 2050570

R E G I O N E P U G L I A E S E R C I Z I O F I N A N Z I A R I O 2 0 1 2 S T A T O D I P R E V I S I O N E D E L L E S P E S E A L L E G A T O 0 3

2.4 A R E A P O L I T I C H E P E R L O S V I L U P P O E C O N O M I C O , L A V O R O E I N N O V A Z I O N E - S E R V I Z I O F O R M A Z I O N E P R O F E S S I O N A L E

U.P.B. 2.4.1 I N T E R V E N T I R E G I O N A L I P E R L A F O R M A Z I O N E P R O F E S S I O N A L E

NUMERO	DESCRIZIONE		CAPITOLI	RESIDUI PRESUNTI €	PREVISIONI DI COMPETENZA €	PREVISIONI DI CASSA €
2.4.1 (04 02 04)	[04 01 02]		RISORSE VINCOLATE	SPESE CORRENTI OPERATIVE		
961054	TRASFERIMENTI AI SOGGETTI ATTUATORI PER PROGETTI DI FORMAZIONE DI LAVORATORI OCCUPATI (L. 53/2000 ART.6).			3.001.068,49	1.698.570,00	4.699.638,49
	PREVISIONE DEF. ESERCIZIO PRECEDENTE:			0,00		
CAP. RESIDUI						
	PROPRI	961054	/ 2009	267.000,00		
	TOTALE			267.000,00		
	DI STANZ.	961054	/ 2008	2.207.893,17		
		961054	/ 2007	2.129,74		
		961054	/ 2005	524.045,58		
	TOTALE			2.734.068,49		
C.E. CONNESSI: 2050554						

R E G I O N E P U G L I A		ESERCIZIO FINANZIARIO 2012		STATO DI PREVISIONE DELLE SPESE		ALLEGATO	03
2.4		AREA POLITICHE PER LO SVILUPPO ECONOMICO, LAVORO E INNOVAZIONE - SERVIZIO FORMAZIONE PROFESSIONALE					
U.P.B. 2.4.1		INTERVENTI REGIONALI PER LA FORMAZIONE PROFESSIONALE					
NUMERO	DESCRIZIONE CAPITOLI			RESIDUI PRESUNTI €	PREVISIONI DI COMPETENZA €	PREVISIONI DI CASSA €	
2.4.1 (05 03 02)	[04 01 02 01]	RISORSE VINCOLATE		SPESE CORRENTI OPERATIVE			
961070	TRASFERIMENTO AI SOGGETTI ATTUATORI DEI FINANZIAMENTI IINIZIATIVE OBBLIGO FORMATIVO (ART.68 L. 144/99 DD. 370/SEGR/2000 DEL 13/11/2000.			18.118.879,75	3.362.268,00	21.481.147,75	
	PREVISIONE DEF. ESERCIZIO PRECEDENTE:			4.795.233,11			
	CAP. RESIDUI						
	PROPRI	961070	/ 2006	327.920,65			
		961070	/ 2007	957.680,58			
		961070	/ 2008	1.257.589,08			
		961070	/ 2009	6.167.020,90			
		961070	/ 2010	4.118.400,00			
		961070	/ 2011	5.241.600,00			
		TOTALE		18.070.211,21			
	DI STANZ.	961070	/ 2010	48.668,54			
		TOTALE		48.668,54			
C.E. CONNESSI: 2050571							
2.4.1 (05 01 01)	[09 04 01]	RISORSE AUTONOME		SPESE CORRENTI OPERATIVE			
961089	SPESE PER INCENTIVO AL PENSIONAMENTO DI VECCHIAIA AI DIPENDENTI DEGLI ENTI DI FORMAZIONE PROFESSIONALE ACCREDITATI PRESSO LA REGIONE PUGLIA. (ART. 23 L.R.14/2011 ASSESTAMENTO BILANCIO 2011)			0,00	1.120.000,00	1.120.000,00	
	PREVISIONE DEF. ESERCIZIO PRECEDENTE:			1.000.000,00			
2.4.1 (04 02 04)	[04 01 02 01]	RISORSE AUTONOME		SPESE CORRENTI OPERATIVE			
961090	IINDENNITÀ E CONTRIBUTO UNA TANTUM DI INCENTIVAZIONE ALL'ESODO DEI FORMATORI IN ALBO. -L.R. 14/04 ART.62 COMMA 8			0,00	0,00	0,00	
	PREVISIONE DEF. ESERCIZIO PRECEDENTE:			167.325,80			

R E G I O N E P U G L I A		ESERCIZIO FINANZIARIO 2012		STATO DI PREVISIONE DELLE SPESE		ALLEGATO	03
2.4		AREA POLITICHE PER LO SVILUPPO ECONOMICO, LAVORO E INNOVAZIONE - SERVIZIO FORMAZIONE PROFESSIONALE					
U.P.B. 2.4.1		INTERVENTI REGIONALI PER LA FORMAZIONE PROFESSIONALE					
NUMERO	DESCRIZIONE		CAPITOLI	RESIDUI PRESUNTI	PREVISIONI DI COMPETENZA	PREVISIONI DI CASSA	
				€	€	€	
2.4.1 (05 01 01)	[09 05 01]		RISORSE AUTONOME	SPESE CORRENTI OPERATIVE			
961092	INDENNITÀ E CONTRIBUTO UNA TANTUM PER INCENTIVAZIONE ALL'ESODO DEGLI OPERATORE DELLA FORMAZIONE PROFESSIONALE. QUOTA REGIONALE AD INTEGRAZIONE DEI FONDI STATALI.				0,00	0,00	0,00
	PREVISIONE DEF. ESERCIZIO PRECEDENTE:						0,00
2.4.1 (04 02 04)	[04 01 02 01]		RISORSE AUTONOME	SPESE CORRENTI OPERATIVE			
961093	CONTRIBUTO PER PROGRAMMA DI ASSISTENZA TECNICA ISTITUZIONALE FSE IN FAVORE DELL'ASSOCIAZIONE TECNOSTRUTTURA DELLE REGIONI PER IL FSE.				0,00	0,00	0,00
	PREVISIONE DEF. ESERCIZIO PRECEDENTE:						0,00
2.4.1 (04 02 04)	[04 01 02 01]		RISORSE VINCOLATE	SPESE CORRENTI OPERATIVE			
961095	INDENNITÀ E CONTUIBUTU UNATANTUM DI INCENTIVAZIONE ALL'ESODO DEI FORMATORI IN ALBO. - L.R. 27 DEL 16/11/2001 ART.3 - QUOTA STATO				232.648,73	0,00	232.648,73
	PREVISIONE DEF. ESERCIZIO PRECEDENTE:						0,00
CAP. RESIDUI							
	PROPRI	961095	/ 2009		232.648,73		
TOTALE					232.648,73		
C.E. CONNESSI: 2050575							
2.4.1 (12 02 03)	[09 04 01]		RISORSE AUTONOME	SPESE CORRENTI OPERATIVE			
961120	ONERI DERIVANTI DA SENTENZE DI CONDANNA DELL'AMMINISTRAZIONE REGIONALE IN MATERIA DI FORMAZIONE PROFESSIONALE.				0,00	10.852,02	10.852,02
	PREVISIONE DEF. ESERCIZIO PRECEDENTE:						600.000,00

R E G I O N E P U G L I A E S E R C I Z I O F I N A N Z I A R I O 2 0 1 2 S T A T O D I P R E V I S I O N E D E L L E S P E S E A L L E G A T O 0 3

2.4 AREA POLITICHE PER LO SVILUPPO ECONOMICO, LAVORO E INNOVAZIONE - SERVIZIO FORMAZIONE PROFESSIONALE

U.P.B. 2.4.1 INTERVENTI REGIONALI PER LA FORMAZIONE PROFESSIONALE

NUMERO	DESCRIZIONE	CAPITOLI	RESIDUI PRESUNTI €	PREVISIONI DI COMPETENZA €	PREVISIONI DI CASSA €
2.4.1 (02 02 10) [09 04 01]		RISORSE VINCOLATE			
962005	SPESA PER L'ATTUAZIONE DEL GEMELLAGGIO REGIONE PUGLIA - REGIONE EMILIA ROMAGNA. -PON ATAS 2000-2006.		888,21	0,00	888,21
	PREVISIONE DEF. ESERCIZIO PRECEDENTE:		0,00		
	CAP. RESIDUI				
	DI STANZ.	962005 / 2007	888,21		
		TOTALE	888,21		
C.E. CONNESSI: 2050576					
2.4.1 (06 02) [09 04 01]		RISORSE VINCOLATE			
962040	TRASFERIMENTI AD ENTI PUBBLICI E PRIVATI DI FONDI PER INTERVENTI FORMATIVI FINALIZZATI ALL'INGRESSO IN ITALIA DI CITTADINI EXTRACOMUNITARI PER MOTIVI DI LAVORO. QUOTA A CARICO DELLO STATO.		11.472,40	0,00	11.472,40
	PREVISIONE DEF. ESERCIZIO PRECEDENTE:		0,00		
	CAP. RESIDUI				
	PROPRI	962040 / 2006	11.472,40		
		TOTALE	11.472,40		
C.E. CONNESSI: 2050420					

R E G I O N E P U G L I A		ESERCIZIO FINANZIARIO 2012		STATO DI PREVISIONE DELLE SPESE		ALLEGATO	03
2.4		AREA POLITICHE PER LO SVILUPPO ECONOMICO, LAVORO E INNOVAZIONE - SERVIZIO FORMAZIONE PROFESSIONALE					
U.P.B. 2.4.1		INTERVENTI REGIONALI PER LA FORMAZIONE PROFESSIONALE					
NUMERO	DESCRIZIONE CAPITOLI			RESIDUI PRESUNTI	PREVISIONI DI COMPETENZA	PREVISIONI DI CASSA	
				€	€	€	
2.4.1 (06 02)	[04 01 02 01]	RISORSE VINCOLATE		SPESE CORRENTI OPERATIVE			
962046	TRASFERIMENTO AD AZIENDE E/O ENTI PER INTERVENTI DI FORMAZIONE PROFESSIONALE (ART.9 COMMA 3/3BIS L.236/93). FONDO PER L'OCCUPAZIONE. COFINANZIAMENTO REGIONALE ASSE I, III E IV P.O. FSE 2007-2013.			18.437.054,84	12.413.785,87	30.850.840,71	
	PREVISIONE DEF. ESERCIZIO PRECEDENTE:			10.365.317,02			
	CAP. RESIDUI						
	PROPRI	962046	/ 2008	5.504.054,50			
		962046	/ 2009	6.261.392,36			
		962046	/ 2010	38.216,44			
		TOTALE		11.803.663,30			
	DI STANZ.	962046	/ 2007	6.633.391,54			
		TOTALE		6.633.391,54			
	C.E. CONNESSI: 2050538						
2.4.1 (05 03 02)	[04 01 02 91]	RISORSE AUTONOME		SPESE CORRENTI OPERATIVE			
964013	QUOTA REGIONALE AD INTEGRAZIONE FONDI STATALI EX ART.26 LEGGE 845/78 PER ATTIVITA' SPECIFICHE SVOLTE DA ENTI GESTORI PUBBLICI E PRIVATI.			0,00	0,00	0,00	
	PREVISIONE DEF. ESERCIZIO PRECEDENTE:			0,00			
2.4.1 (04 02 02)	[09 04 01]	RISORSE AUTONOME		SPESE CORRENTI OPERATIVE			
966020	RIMBORSO ALLA PROVINCIA DI BARI DELLE SOMME NON INCASSATE PER PIGNORAMENTI EFFETTUATI DA CREDITORI DELL'ENTE ENAPAICA DU LIQUIDAZIONI DISPOSTE, DALLA REGIONE, A VALERE SULLA MISURA 3.1 DEL POR PUGLIA 2000/2006. (L.R. 18/2008 DI ASSESTAMENTO BILANCIO 2008)			0,00	0,00	0,00	
	PREVISIONE DEF. ESERCIZIO PRECEDENTE:			0,00			

R E G I O N E P U G L I A		ESERCIZIO FINANZIARIO 2012		STATO DI PREVISIONE DELLE SPESE		ALLEGATO	03
2.4		AREA POLITICHE PER LO SVILUPPO ECONOMICO, LAVORO E INNOVAZIONE - SERVIZIO FORMAZIONE PROFESSIONALE					
U.P.B. 2.4.1		INTERVENTI REGIONALI PER LA FORMAZIONE PROFESSIONALE					
NUMERO	DESCRIZIONE CAPITOLI			RESIDUI PRESUNTI €	PREVISIONI DI COMPETENZA €	PREVISIONI DI CASSA €	
2.4.1 (01 01 05)	[01 03 01 91]	RISORSE AUTONOME		SPESE CORRENTI OPERATIVE			
966025	PERSONALE EX CIAPI DI CUI ALLE LL.RR. 31 E 33/82 - 38/87 PER TRANSAZIONE GIUDIZIARIE E SENTENZE ESECUTIVE.			0,00	0,00	0,00	
	PREVISIONE DEF. ESERCIZIO PRECEDENTE:			362.033,50			
2.4.1 (05 03 02)	[04 01 02 91]	RISORSE VINCOLATE		SPESE CORRENTI OPERATIVE			
971020	TRASFERIMENTI DI PARTE CORRENTE AD ENTI PUBBLICI E PRIVATI GESTORI DI FORMAZIONE PROFESSIONALE PER ATTIVITA' SPECIFICHE FINANZIATE (EX ART. 26 LEGGE 845/78). COFINANZIAMENTO REGIONALE ASSE I, III E IV P.O. FSE 2007-2013.			7.704.030,00	0,00	7.704.030,00	
	PREVISIONE DEF. ESERCIZIO PRECEDENTE:			0,00			
CAP. RESIDUI							
	DI STANZ.	971020	/ 2008	7.704.030,00			
TOTALE				7.704.030,00			
C.E. CONNESSI: 2050415							
TOTALE U.P.B. 2.4.1		INTERVENTI REGIONALI PER LA FORMAZIONE PROFESSIONALE		65.483.786,78	18.605.475,89	84.089.262,67	

R E G I O N E P U G L I A E S E R C I Z I O F I N A N Z I A R I O 2 0 1 2 S T A T O D I P R E V I S I O N E D E L L E S P E S E A L L E G A T O 0 3

2.4 AREA POLITICHE PER LO SVILUPPO ECONOMICO, LAVORO E INNOVAZIONE - SERVIZIO FORMAZIONE PROFESSIONALE
 U.P.B. 2.4.2 P O R 2 0 0 0 - 2 0 0 6 F O R M A Z I O N E P R O F E S S I O N A L E

NUMERO	D E S C R I Z I O N E	C A P I T O L I	RESIDUI PRESUNTI €	PREVISIONI DI COMPETENZA €	PREVISIONI DI CASSA €
2.4.2 (04 02 04) [10 05 01 01]		RISORSE VINCOLATE			
1093110	COFINANZIAMENTO COMUNITARIO E STATALE PER L'ATTUAZIONE DELLA MISURA 1.10 FORMAZIONE E SOSTEGNO ALLA IMPRENDITORIALITÀ NEI SETTORI INTERESSATI ALL'ASSE DEL P.O.R. 2000-2006. OBIETTIVO 1 - FSE.		826.615,09	0,00	826.615,09
	PREVISIONE DEF. ESERCIZIO PRECEDENTE:		35.986,63		
	CAP. RESIDUI				
	PROPRI				
	1093110 / 2006		456.983,94		
	1093110 / 2009		198.952,08		
	1093110 / 2011		170.679,07		
	TOTALE		826.615,09		
	C.E. CONNESSI: 2050530 2050540				
2.4.2 (04 02 04) [10 05 01 01]		RISORSE VINCOLATE			
1093203	COFINANZIAMENTO COMUNITARIO E STATALE PER L'ATTUAZIONE DELLA MISURA 2.3 FORMAZIONE E SOSTEGNO ALLA IMPRENDITORIALITÀ NEI SETTORI INTERESSATI ALL'ASSE DEL P.O.R. 2000-2006. OBIETTIVO 1 - FSE.		916.055,08	0,00	916.055,08
	PREVISIONE DEF. ESERCIZIO PRECEDENTE:		164.023,18		
	CAP. RESIDUI				
	PROPRI				
	1093203 / 2006		386.968,59		
	1093203 / 2008		143.481,01		
	1093203 / 2009		150.772,40		
	1093203 / 2011		234.833,08		
	TOTALE		916.055,08		
	C.E. CONNESSI: 2050530 2050540				

R E G I O N E P U G L I A E S E R C I Z I O F I N A N Z I A R I O 2 0 1 2 S T A T O D I P R E V I S I O N E D E L L E S P E S E A L L E G A T O 0 3

2.4 AREA POLITICHE PER LO SVILUPPO ECONOMICO, LAVORO E INNOVAZIONE - SERVIZIO FORMAZIONE PROFESSIONALE
 U.P.B. 2.4.2 POR 2000 - 2006 FORMAZIONE PROFESSIONALE

NUMERO	DESCRIZIONE	CAPITOLI	RESIDUI PRESUNTI €	PREVISIONI DI COMPETENZA €	PREVISIONI DI CASSA €
2.4.2 (06 02) [10 05 01 01]		RISORSE VINCOLATE	SPESE CORRENTI OPERATIVE		
1093302	COFINANZIAMENTO COMUNITARIO E STATALE PER L'ATTUAZIONE DELLA MISURA 3.2 INSERIMENTO E REINSERIMENTO NEL MERCATO DEL LAVORO DI GIOVANI E ADULTI SECONDO UN APPROCCIO PREVENTIVO DEL POR 2000-2006.OBIETTIVO 1-FSE		8.514.792,21	0,00	8.514.792,21
	PREVISIONE DEF. ESERCIZIO PRECEDENTE:		1.497.411,51		
	CAP. RESIDUI				
	PROPRI	1093302 / 2006	522.847,74		
		1093302 / 2007	717.283,56		
		1093302 / 2008	311.110,51		
		1093302 / 2009	5.157.682,65		
		1093302 / 2011	1.805.867,75		
		TOTALE	8.514.792,21		
	C.E. CONNESSI: 2050530 2050540				
2.4.2 (06 02) [10 05 01 01]		RISORSE VINCOLATE	SPESE CORRENTI OPERATIVE		
1093303	COFINANZIAMENTO COMUNITARIO E STATALE PER L'ATTUAZIONE DELLA MISURA 3.3 INSERIMENTO E REINSERIMENTO LAVORATIVO DI DISOCCUPATI DI LUNGA DURATA DEL P.O.R. 2000-2006. OBIETTIVO 1 - FSE.		475.639,37	0,00	475.639,37
	PREVISIONE DEF. ESERCIZIO PRECEDENTE:		230.728,14		
	CAP. RESIDUI				
	PROPRI	1093303 / 2006	422.404,82		
		1093303 / 2011	53.234,55		
		TOTALE	475.639,37		
	C.E. CONNESSI: 2050530 2050540				

R E G I O N E P U G L I A E S E R C I Z I O F I N A N Z I A R I O 2 0 1 2 S T A T O D I P R E V I S I O N E D E L L E S P E S E A L L E G A T O 0 3

2.4 AREA POLITICHE PER LO SVILUPPO ECONOMICO, LAVORO E INNOVAZIONE - SERVIZIO FORMAZIONE PROFESSIONALE

U.P.B. 2.4.2 P O R 2 0 0 0 - 2 0 0 6 F O R M A Z I O N E P R O F E S S I O N A L E

NUMERO	D E S C R I Z I O N E	C A P I T O L I	RESIDUI PRESUNTI €	PREVISIONI DI COMPETENZA €	PREVISIONI DI CASSA €
2.4.2 (06 02) [10 05 01 01]		RISORSE VINCOLATE			
			SPESE CORRENTI OPERATIVE		
1093304	COFINANZIAMENTO COMUNITARIO E STATALE PER L'ATTUAZIONE DELLA MISURA 3.4 INSERIMENTO E REINSERIMENTO LAVORATIVO DI GRUPPI SVANTAGGIATI DEL P.O.R. 2000-2006. OBIETTIVO 1 - FSE.		3.278.663,75	0,00	3.278.663,75
	PREVISIONE DEF. ESERCIZIO PRECEDENTE:	128.673,05			
	CAP. RESIDUI				
	PROPRI				
	1093304 / 2006		2.018.894,23		
	1093304 / 2007		253.419,31		
	1093304 / 2009		809.441,48		
	1093304 / 2011		196.908,73		
	TOTALE		3.278.663,75		
	C.E. CONNESSI: 2050530 2050540				
2.4.2 (06 02) [04 01 02 91]		RISORSE VINCOLATE			
			SPESE CORRENTI OPERATIVE		
1093305	COFINANZIAMENTO COMUNITARIO E STATALE PER L'ATTUAZIONE DELLA MISURA 3.5 ADEGUAMENTO DEL SISTEMA DELLA FORMAZIONE PROFESSIONALE DEL P.O.R. 2000-2006. OBIETTIVO 1 - FSE.		1.540.816,02	0,00	1.540.816,02
	PREVISIONE DEF. ESERCIZIO PRECEDENTE:	14.243,24			
	CAP. RESIDUI				
	PROPRI				
	1093305 / 2006		133.743,28		
	1093305 / 2007		892.447,74		
	1093305 / 2008		514.625,00		
	TOTALE		1.540.816,02		
	C.E. CONNESSI: 2050530 2050540				

R E G I O N E P U G L I A E S E R C I Z I O F I N A N Z I A R I O 2 0 1 2 S T A T O D I P R E V I S I O N E D E L L E S P E S E A L L E G A T O 0 3

2.4 A R E A P O L I T I C H E P E R L O S V I L U P P O E C O N O M I C O , L A V O R O E I N N O V A Z I O N E - S E R V I Z I O F O R M A Z I O N E P R O F E S S I O N A L E

U.P.B. 2.4.2 P O R 2 0 0 0 - 2 0 0 6 F O R M A Z I O N E P R O F E S S I O N A L E

NUMERO	D E S C R I Z I O N E	C A P I T O L I	RESIDUI PRESUNTI €	PREVISIONI DI COMPETENZA €	PREVISIONI DI CASSA €
2.4.2 (04 02 04)	[09 02 02 91]	RISORSE VINCOLATE	SPESE CORRENTI OPERATIVE		
1093306	COFINANZIAMENTO COMUNITARIO E STATALE PER L'ATTUAZIONE DELLA MISURA 3.6 PREVENZIONE DELLA DISPERSIONE SCOLASTICA E FORMATIVA DEL P.O.R. 2000-2006. OBIETTIVO 1 - FSE.		195.399,48	0,00	195.399,48
	PREVISIONE DEF. ESERCIZIO PRECEDENTE:		0,00		
	CAP. RESIDUI				
	PROPRI	1093306 / 2006	183.630,35		
		1093306 / 2011	11.769,13		
		TOTALE	195.399,48		
	C.E. CONNESSI: 2050530 2050540				
2.4.2 (06 02)	[09 03 02 02]	RISORSE VINCOLATE	SPESE CORRENTI OPERATIVE		
1093307	COFINANZIAMENTO COMUNITARIO E STATALE PER L'ATTUAZIONE DELLA MISURA 3.7 FORMAZIONE SUPERIORE DEL P.O.R. 2000-2006. OBIETTIVO 1 - FSE.		6.970.724,08	0,00	6.970.724,08
	PREVISIONE DEF. ESERCIZIO PRECEDENTE:		3.857.469,98		
	CAP. RESIDUI				
	PROPRI	1093307 / 2006	1.476.569,71		
		1093307 / 2007	536.891,11		
		1093307 / 2008	751.905,61		
		1093307 / 2011	4.205.357,65		
		TOTALE	6.970.724,08		
	C.E. CONNESSI: 2050530 2050540				

R E G I O N E P U G L I A E S E R C I Z I O F I N A N Z I A R I O 2 0 1 2 S T A T O D I P R E V I S I O N E D E L L E S P E S E A L L E G A T O 0 3

2.4 AREA POLITICHE PER LO SVILUPPO ECONOMICO, LAVORO E INNOVAZIONE - SERVIZIO FORMAZIONE PROFESSIONALE
 U.P.B. 2.4.2 P O R 2 0 0 0 - 2 0 0 6 F O R M A Z I O N E P R O F E S S I O N A L E

NUMERO	D E S C R I Z I O N E	C A P I T O L I	RESIDUI PRESUNTI €	PREVISIONI DI COMPETENZA €	PREVISIONI DI CASSA €
2.4.2 (06 02) [10 05 01 01]		RISORSE VINCOLATE			
1093308	COFINANZIAMENTO COMUNITARIO E STATALE PER L'ATTUAZIONE DELLA MISURA 3.8 FORMAZIONE PERMANENTE DEL P.O.R. 2000-2006. OBIETTIVO 1 - FSE.		584.012,79	0,00	584.012,79
	PREVISIONE DEF. ESERCIZIO PRECEDENTE:		92.433,56		
	CAP. RESIDUI				
	PROPRI				
	1093308 / 2006		110.510,78		
	1093308 / 2007		64.010,26		
	1093308 / 2008		5.509,70		
	1093308 / 2009		296.494,54		
	1093308 / 2011		107.487,51		
		TOTALE	584.012,79		
	C.E. CONNESSI: 2050530 2050540				
2.4.2 (06 02) [04 01 02 01]		RISORSE VINCOLATE			
1093309	COFINANZIAMENTO COMUNITARIO E STATALE PER L'ATTUAZIONE DELLA MISURA 3.9 SVILUPPO DELLA COMPETITIVITÀ DELLE IMPRESE E FORMAZIONE CONTINUA, CON PRIORITÀ ALLE PMI DEL P.O.R. 2000-2006. OBIETTIVO 1 - FSE.		2.397.709,62	0,00	2.397.709,62
	PREVISIONE DEF. ESERCIZIO PRECEDENTE:		573.750,41		
	CAP. RESIDUI				
	PROPRI				
	1093309 / 2006		1.629.527,52		
	1093309 / 2007		102.251,15		
	1093309 / 2011		665.930,95		
		TOTALE	2.397.709,62		
	C.E. CONNESSI: 2050530 2050540				

R E G I O N E P U G L I A E S E R C I Z I O F I N A N Z I A R I O 2 0 1 2 S T A T O D I P R E V I S I O N E D E L L E S P E S E A L L E G A T O 0 3

2.4 AREA POLITICHE PER LO SVILUPPO ECONOMICO, LAVORO E INNOVAZIONE - SERVIZIO FORMAZIONE PROFESSIONALE

U.P.B. 2.4.2 POR 2000 - 2006 FORMAZIONE PROFESSIONALE

NUMERO	DESCRIZIONE	CAPITOLI	RESIDUI PRESUNTI €	PREVISIONI DI COMPETENZA €	PREVISIONI DI CASSA €
2.4.2 (04 02 04) [10 05 01 01]		RISORSE VINCOLATE			
1093310	COFINANZIAMENTO COMUNITARIO E STATALE PER L'ATTUAZIONE DELLA MISURA 3.10 POTENZIAMENTO E SVILUPPO DEI PROFILI PROFESSIONALI NELLA PUBBLICA AMMINISTRAZIONE DEL P.O.R. 2000-2006. OBIETTIVO 1 - FSE.		744.974,07	0,00	744.974,07
	PREVISIONE DEF. ESERCIZIO PRECEDENTE:		374.818,71		
	CAP. RESIDUI				
	PROPRI	1093310 / 2006	257.193,87		
		1093310 / 2011	487.780,20		
		TOTALE	744.974,07		
	C.E. CONNESSI: 2050530 2050540				
2.4.2 (05 03 01) [04 01 02 01]		RISORSE VINCOLATE			
1093312	COFINANZIAMENTO COMUNITARIO E STATALE PER L'ATTUAZIONE DELLA MISURA 3.12 MIGLIORAMENTO DELLE RISORSE UMANE NEL SETTORE DELLA RICERCA E SVILUPPO TECNOLOGICO DEL P.O.R. 2000-2006. OBIETTIVO 1 - FSE.		2.754.919,90	0,00	2.754.919,90
	PREVISIONE DEF. ESERCIZIO PRECEDENTE:		1.269.195,90		
	CAP. RESIDUI				
	PROPRI	1093312 / 2006	489.721,76		
		1093312 / 2007	154.201,71		
		1093312 / 2008	78.760,00		
		1093312 / 2011	2.032.236,43		
		TOTALE	2.754.919,90		
	C.E. CONNESSI: 2050530 2050540				

R E G I O N E P U G L I A E S E R C I Z I O F I N A N Z I A R I O 2 0 1 2 S T A T O D I P R E V I S I O N E D E L L E S P E S E A L L E G A T O 0 3

2.4 AREA POLITICHE PER LO SVILUPPO ECONOMICO, LAVORO E INNOVAZIONE - SERVIZIO FORMAZIONE PROFESSIONALE
 U.P.B. 2.4.2 P O R 2 0 0 0 - 2 0 0 6 F O R M A Z I O N E P R O F E S S I O N A L E

NUMERO	D E S C R I Z I O N E	C A P I T O L I	RESIDUI PRESUNTI €	PREVISIONI DI COMPETENZA €	PREVISIONI DI CASSA €
2.4.2 (06 02) [04 01 02 01]		RISORSE VINCOLATE	SPESE CORRENTI OPERATIVE		
1093314	COFINANZIAMENTO COMUNITARIO E STATALE PER L'ATTUAZIONE DELLA MISURA 3.14 PROMOZIONE DELLA PARTECIPAZIONE FEMMINILE AL MERCATO DEL LAVORO DEL P.O.R. 2000-2006. OBIETTIVO 1 - FSE.		3.762.073,79	0,00	3.762.073,79
	PREVISIONE DEF. ESERCIZIO PRECEDENTE:		547.396,40		
	CAP. RESIDUI				
	PROPRI	1093314 / 2006	1.109.562,04		
		1093314 / 2007	370.031,37		
		1093314 / 2009	1.300.927,04		
		1093314 / 2011	981.553,34		
		TOTALE	3.762.073,79		
	C.E. CONNESSI: 2050530 2050540				

R E G I O N E P U G L I A E S E R C I Z I O F I N A N Z I A R I O 2 0 1 2 S T A T O D I P R E V I S I O N E D E L L E S P E S E A L L E G A T O 0 3

2.4 AREA POLITICHE PER LO SVILUPPO ECONOMICO, LAVORO E INNOVAZIONE - SERVIZIO FORMAZIONE PROFESSIONALE

U.P.B. 2.4.2 POR 2000 - 2006 FORMAZIONE PROFESSIONALE

NUMERO	D E S C R I Z I O N E	C A P I T O L I	RESIDUI PRESUNTI €	PREVISIONI DI COMPETENZA €	PREVISIONI DI CASSA €
2.4.2 (06 02)	[10 05 01 01]	RISORSE VINCOLATE	SPESE CORRENTI OPERATIVE		
1093420	COFINANZIAMENTO COMUNITARIO E STATALE PER L'ATTUAZIONE DELLA MISURA 4.20 AZIONI PER LE RISORSE UMANE (SETTORI SISTEMI INDUSTRIALI, AGRICOLTURA, TURISMO E COMMERCIO) DEL P.O.R. 2000-2006. OBIETTIVO 1 - FSE.		6.816.795,49	0,00	6.816.795,49
	PREVISIONE DEF. ESERCIZIO PRECEDENTE:		3.048.869,65		
	CAP. RESIDUI				
	PROPRI	1093420 / 2006	1.480.078,89		
		1093420 / 2007	1.530.635,01		
		1093420 / 2008	16.008,10		
		1093420 / 2009	214.564,39		
		1093420 / 2011	3.575.509,10		
		TOTALE	6.816.795,49		
	C.E. CONNESSI: 2050530 2050540				
2.4.2 (04 02 04)	[10 05 01 01]	RISORSE VINCOLATE	SPESE CORRENTI OPERATIVE		
1093503	COFINANZIAMENTO COMUNITARIO E STATALE PER L'ATTUAZIONE DELLA MISURA 5.3 AZIONI FORMATIVE E PICCOLI SUSSIDI DEL P.O.R. 2000-2006. OBIETTIVO 1 - FSE.		2.078.290,86	0,00	2.078.290,86
	PREVISIONE DEF. ESERCIZIO PRECEDENTE:		1.451.576,99		
	CAP. RESIDUI				
	PROPRI	1093503 / 2006	167.808,20		
		1093503 / 2008	14.807,73		
		1093503 / 2011	1.895.674,93		
		TOTALE	2.078.290,86		
	C.E. CONNESSI: 2050530 2050540				

R E G I O N E P U G L I A E S E R C I Z I O F I N A N Z I A R I O 2 0 1 2 S T A T O D I P R E V I S I O N E D E L L E S P E S E A L L E G A T O 0 3

2.4 AREA POLITICHE PER LO SVILUPPO ECONOMICO, LAVORO E INNOVAZIONE - SERVIZIO FORMAZIONE PROFESSIONALE
 U.P.B. 2.4.2 POR 2000 - 2006 FORMAZIONE PROFESSIONALE

NUMERO	DESCRIZIONE	CAPITOLI	RESIDUI PRESUNTI €	PREVISIONI DI COMPETENZA €	PREVISIONI DI CASSA €
2.4.2 (06 02) [04 01 02 01]		RISORSE VINCOLATE	SPESE CORRENTI OPERATIVE		
1093604	COFINANZIAMENTO COMUNITARIO E STATALE PER L'ATTUAZIONE DELLA MISURA 6.4 RISORSE UMANE E SOCIETÀ DELL'INFORMAZIONE DEL P.O.R. 2000-2006. OBIETTIVO 1 - FSE.		3.462.522,88	0,00	3.462.522,88
	PREVISIONE DEF. ESERCIZIO PRECEDENTE:	1.019.678,14			
	CAP. RESIDUI				
	PROPRI				
	1093604 / 2006		1.448.124,62		
	1093604 / 2007		489.307,26		
	1093604 / 2008		325.766,94		
	1093604 / 2009		23.998,40		
	1093604 / 2011		1.175.325,66		
		TOTALE	3.462.522,88		
	C.E. CONNESSI: 2050530 2050540				
2.4.2 (04 02 04) [10 05 01 01]		RISORSE AUTONOME	SPESE CORRENTI OPERATIVE		
1095110	QUOTA REGIONALE PER L'ATTUAZIONE DELLA MISURA 1.10 FORMAZIONE E SOSTEGNO ALLA IMPRENDITORIALITÀ NEI SETTORI INTERESSATI ALL'ASSE DEL P.O.R. 2000-2006. OBIETTIVO 1 - FSE.		81.301,76	0,00	81.301,76
	PREVISIONE DEF. ESERCIZIO PRECEDENTE:	4.221,90			
	CAP. RESIDUI				
	PROPRI				
	1095110 / 2006		53.682,67		
	1095110 / 2009		23.370,73		
	1095110 / 2011		4.248,36		
		TOTALE	81.301,76		

R E G I O N E P U G L I A E S E R C I Z I O F I N A N Z I A R I O 2 0 1 2 S T A T O D I P R E V I S I O N E D E L L E S P E S E A L L E G A T O 0 3

2.4 AREA POLITICHE PER LO SVILUPPO ECONOMICO, LAVORO E INNOVAZIONE - SERVIZIO FORMAZIONE PROFESSIONALE
 U.P.B. 2.4.2 POR 2000 - 2006 FORMAZIONE PROFESSIONALE

NUMERO	DESCRIZIONE	CAPITOLI	RESIDUI PRESUNTI €	PREVISIONI DI COMPETENZA €	PREVISIONI DI CASSA €
2.4.2 (04 02 04) [10 05 01 01]		RISORSE AUTONOME	SPESE CORRENTI OPERATIVE		
1095203	QUOTA REGIONALE PER L'ATTUAZIONE DELLA MISURA 2.3 FORMAZIONE E SOSTEGNO ALLA IMPRENDITORIALITÀ NEI SETTORI INTERESSATI ALL'ASSE DEL P.O.R. 2000-2006. OBIETTIVO 1 - FSE.		353.317,40	0,00	353.317,40
	PREVISIONE DEF. ESERCIZIO PRECEDENTE:	19.242,94			
	CAP. RESIDUI				
	PROPRI	1095203 / 2006	45.438,56		
		1095203 / 2008	16.832,97		
		1095203 / 2009	17.688,39		
		1095203 / 2011	273.357,48		
		TOTALE	353.317,40		
2.4.2 (05 01 02) [10 05 01 01]		RISORSE AUTONOME	SPESE CORRENTI OPERATIVE		
1095302	QUOTA REGIONALE PER L'ATTUAZIONE DELLA MISURA 3.2 INSERIMENTO E REINSERIMENTO NEL MERCATO DEL LAVORO DI GIOVANI E ADULTI SECONDO UN APPROCCIO PREVENTIVO DEL P.O.R. 2000-2006. OBIETTIVO 1 - FSE.		985.198,36	0,00	985.198,36
	PREVISIONE DEF. ESERCIZIO PRECEDENTE:	175.673,98			
	CAP. RESIDUI				
	PROPRI	1095302 / 2006	61.339,91		
		1095302 / 2007	84.138,87		
		1095302 / 2008	58.964,86		
		1095302 / 2009	605.080,74		
		1095302 / 2011	175.673,98		
		TOTALE	985.198,36		

R E G I O N E P U G L I A E S E R C I Z I O F I N A N Z I A R I O 2 0 1 2 S T A T O D I P R E V I S I O N E D E L L E S P E S E A L L E G A T O 0 3

2.4 AREA POLITICHE PER LO SVILUPPO ECONOMICO, LAVORO E INNOVAZIONE - SERVIZIO FORMAZIONE PROFESSIONALE
 U.P.B. 2.4.2 P O R 2 0 0 0 - 2 0 0 6 F O R M A Z I O N E P R O F E S S I O N A L E

NUMERO	DESCRIZIONE	CAPITOLI	RESIDUI PRESUNTI €	PREVISIONI DI COMPETENZA €	PREVISIONI DI CASSA €
2.4.2 (06 02) [10 05 01 01]		RISORSE AUTONOME	SPESE CORRENTI OPERATIVE		
1095303	QUOTA REGIONALE PER L'ATTUAZIONE DELLA MISURA 3.3 REINSERIMENTO LAVORATIVO DI DISOCCUPATI DI LUNGA DURATA DEL P.O.R. 2000-2006. OBIETTIVO 1 - FSE.	INSERIMENTO E	49.555,87	0,00	49.555,87
	PREVISIONE DEF. ESERCIZIO PRECEDENTE:	27.068,68			
	CAP. RESIDUI				
	PROPRI	1095303 / 2006	49.555,87		
		TOTALE	49.555,87		
2.4.2 (06 02) [10 05 01 01]		RISORSE AUTONOME	SPESE CORRENTI OPERATIVE		
1095304	QUOTA REGIONALE PER L'ATTUAZIONE DELLA MISURA 3.4 REINSERIMENTO LAVORATIVO DI GRUPPI SVANTAGGIATI DEL P.O.R. 2000-2006. OBIETTIVO 1 - FSE.	INSERIMENTO E	376.642,39	0,00	376.642,39
	PREVISIONE DEF. ESERCIZIO PRECEDENTE:	15.095,72			
	CAP. RESIDUI				
	PROPRI	1095304 / 2006	236.853,51		
		1095304 / 2007	29.730,76		
		1095304 / 2009	94.962,40		
		1095304 / 2011	15.095,72		
		TOTALE	376.642,39		

R E G I O N E P U G L I A		ESERCIZIO FINANZIARIO 2012		STATO DI PREVISIONE DELLE SPESE		ALLEGATO	03
2.4		AREA POLITICHE PER LO SVILUPPO ECONOMICO, LAVORO E INNOVAZIONE - SERVIZIO FORMAZIONE PROFESSIONALE					
U.P.B. 2.4.2		POR 2000 - 2006 FORMAZIONE PROFESSIONALE					
NUMERO	DESCRIZIONE		CAPITOLI	RESIDUI PRESUNTI €	PREVISIONI DI COMPETENZA €	PREVISIONI DI CASSA €	
2.4.2	(06 02)	[04 02 01 91]	RISORSE AUTONOME	SPESE CORRENTI OPERATIVE			
1095305	QUOTA REGIONALE PER L'ATTUAZIONE DELLA MISURA 3.5 ADEGUAMENTO DEL SISTEMA DELLA FORMAZIONE PROFESSIONALE DEL P.O.R. 2000-2006. OBIETTIVO 1 - FSE.			181.610,13	0,00	181.610,13	
	PREVISIONE DEF. ESERCIZIO PRECEDENTE:			1.671,00			
	CAP. RESIDUI						
	PROPRI	1095305 / 2006		15.690,63			
		1095305 / 2007		105.544,50			
		1095305 / 2008		60.375,00			
		TOTALE		181.610,13			
2.4.2	(04 02 02)	[09 02 02 91]	RISORSE AUTONOME	SPESE CORRENTI OPERATIVE			
1095306	QUOTA REGIONALE PER L'ATTUAZIONE DELLA MISURA 3.6 PREVENZIONE DELLA DISPERSIONE SCOLASTICA E FORMATIVA DEL P.O.R. 2000-2006. OBIETTIVO 1 - FSE.			21.543,32	0,00	21.543,32	
	PREVISIONE DEF. ESERCIZIO PRECEDENTE:			0,00			
	CAP. RESIDUI						
	PROPRI	1095306 / 2006		21.543,32			
		TOTALE		21.543,32			

R E G I O N E P U G L I A E S E R C I Z I O F I N A N Z I A R I O 2 0 1 2 S T A T O D I P R E V I S I O N E D E L L E S P E S E A L L E G A T O 0 3

2.4 AREA POLITICHE PER LO SVILUPPO ECONOMICO, LAVORO E INNOVAZIONE - SERVIZIO FORMAZIONE PROFESSIONALE
 U.P.B. 2.4.2 P O R 2 0 0 0 - 2 0 0 6 F O R M A Z I O N E P R O F E S S I O N A L E

NUMERO	D E S C R I Z I O N E	C A P I T O L I	RESIDUI PRESUNTI €	PREVISIONI DI COMPETENZA €	PREVISIONI DI CASSA €
2.4.2 (06 02) [09 03 02 02]		RISORSE AUTONOME			
			SPESE CORRENTI OPERATIVE		
1095307	QUOTA REGIONALE PER L'ATTUAZIONE DELLA MISURA 3.7 FORMAZIONE SUPERIORE DEL P.O.R. 2000-2006. OBIETTIVO 1 - FSE.		687.468,37	0,00	687.468,37
	PREVISIONE DEF. ESERCIZIO PRECEDENTE:	373.187,98			
	CAP. RESIDUI				
	PROPRI	1095307 / 2006	201.684,27		
		1095307 / 2007	24.383,73		
		1095307 / 2008	88.212,39		
		1095307 / 2011	373.187,98		
		TOTALE	687.468,37		
2.4.2 (06 02) [10 05 01 01]		RISORSE AUTONOME			
			SPESE CORRENTI OPERATIVE		
1095308	QUOTA REGIONALE PER L'ATTUAZIONE DELLA MISURA 3.8 FORMAZIONE PERMANENTE DEL P.O.R. 2000-2006. OBIETTIVO 1 - FSE.		142.124,06	0,00	142.124,06
	PREVISIONE DEF. ESERCIZIO PRECEDENTE:	10.844,16			
	CAP. RESIDUI				
	PROPRI	1095308 / 2006	12.964,97		
		1095308 / 2007	6.680,35		
		1095308 / 2008	76.850,30		
		1095308 / 2009	34.784,28		
		1095308 / 2011	10.844,16		
		TOTALE	142.124,06		

R E G I O N E P U G L I A E S E R C I Z I O F I N A N Z I A R I O 2 0 1 2 S T A T O D I P R E V I S I O N E D E L L E S P E S E A L L E G A T O 0 3

2.4 AREA POLITICHE PER LO SVILUPPO ECONOMICO, LAVORO E INNOVAZIONE - SERVIZIO FORMAZIONE PROFESSIONALE
 U.P.B. 2.4.2 POR 2000 - 2006 FORMAZIONE PROFESSIONALE

NUMERO	DESCRIZIONE	CAPITOLI	RESIDUI PRESUNTI €	PREVISIONI DI COMPETENZA €	PREVISIONI DI CASSA €
2.4.2 (06 02)	[04 02 02 01]	RISORSE AUTONOME	SPESE CORRENTI OPERATIVE		
1095309	QUOTA REGIONALE PER L'ATTUAZIONE DELLA MISURA 3.9 SVILUPPO DELLA COMPETITIVITÀ DELLE IMPRESE E FORMAZIONE CONTINUA, CON PRIORITÀ ALLE PMI DEL P.O.R. 2000-2006. OBIETTIVO 1 - FSE.		270.481,21	0,00	270.481,21
	PREVISIONE DEF. ESERCIZIO PRECEDENTE:	67.311,49			
	CAP. RESIDUI				
	PROPRI	1095309 / 2006	191.173,78		
		1095309 / 2007	11.995,94		
		1095309 / 2011	67.311,49		
		TOTALE	270.481,21		
2.4.2 (04 02 04)	[10 05 01 01]	RISORSE AUTONOME	SPESE CORRENTI OPERATIVE		
1095310	QUOTA REGIONALE PER L'ATTUAZIONE DELLA MISURA 3.10 POTENZIAMENTO E SVILUPPO DEI PROFILI PROFESSIONALI NELLA PUBBLICA AMMINISTRAZIONE DEL P.O.R. 2000-2006. OBIETTIVO 1 - FSE.		76.353,16	0,00	76.353,16
	PREVISIONE DEF. ESERCIZIO PRECEDENTE:	46.169,02			
	CAP. RESIDUI				
	PROPRI	1095310 / 2006	30.184,14		
		1095310 / 2011	46.169,02		
		TOTALE	76.353,16		

R E G I O N E P U G L I A E S E R C I Z I O F I N A N Z I A R I O 2 0 1 2 S T A T O D I P R E V I S I O N E D E L L E S P E S E A L L E G A T O 0 3

2.4 A R E A P O L I T I C H E P E R L O S V I L U P P O E C O N O M I C O , L A V O R O E I N N O V A Z I O N E - S E R V I Z I O F O R M A Z I O N E P R O F E S S I O N A L E

U.P.B. 2.4.2 P O R 2 0 0 0 - 2 0 0 6 F O R M A Z I O N E P R O F E S S I O N A L E

NUMERO	D E S C R I Z I O N E	C A P I T O L I	RESIDUI PRESUNTI €	PREVISIONI DI COMPETENZA €	PREVISIONI DI CASSA €
2.4.2 (05 03 01)	[10 05 01 01]	RISORSE AUTONOME	SPESE CORRENTI OPERATIVE		
1095312	QUOTA REGIONALE PER L'ATTUAZIONE DELLA MISURA 3.12 MIGLIORAMENTO DELLE RISORSE UMANE NEL SETTORE DELLA RICERCA E SVILUPPO TECNOLOGICO DEL P.O.R. 2000-2006. OBIETTIVO 1 - FSE.		314.808,99	0,00	314.808,99
	PREVISIONE DEF. ESERCIZIO PRECEDENTE:	148.900,08			
	CAP. RESIDUI				
	PROPRI	1095312 / 2006	64.472,54		
		1095312 / 2007	18.090,69		
		1095312 / 2008	9.240,00		
		1095312 / 2011	223.005,76		
		TOTALE	314.808,99		
2.4.2 (06 02)	[10 05 01 01]	RISORSE AUTONOME	SPESE CORRENTI OPERATIVE		
1095314	QUOTA REGIONALE PER L'ATTUAZIONE DELLA MISURA 3.14 PROMOZIONE DELLA PARTECIPAZIONE FEMMINILE AL MERCATO DEL LAVORO DEL P.O.R. 2000-2006. OBIETTIVO 1 - FSE.		390.288,87	0,00	390.288,87
	PREVISIONE DEF. ESERCIZIO PRECEDENTE:	51.213,52			
	CAP. RESIDUI				
	PROPRI	1095314 / 2006	130.172,25		
		1095314 / 2007	43.411,52		
		1095314 / 2009	152.639,58		
		1095314 / 2011	64.065,52		
		TOTALE	390.288,87		

R E G I O N E P U G L I A E S E R C I Z I O F I N A N Z I A R I O 2 0 1 2 S T A T O D I P R E V I S I O N E D E L L E S P E S E A L L E G A T O 0 3

2.4 AREA POLITICHE PER LO SVILUPPO ECONOMICO, LAVORO E INNOVAZIONE - SERVIZIO FORMAZIONE PROFESSIONALE
 U.P.B. 2.4.2 P O R 2 0 0 0 - 2 0 0 6 F O R M A Z I O N E P R O F E S S I O N A L E

NUMERO	D E S C R I Z I O N E	C A P I T O L I	RESIDUI PRESUNTI €	PREVISIONI DI COMPETENZA €	PREVISIONI DI CASSA €
2.4.2 (06 02) [10 05 01 01]		RISORSE AUTONOME	SPESE CORRENTI OPERATIVE		
1095420	QUOTA REGIONALE PER L'ATTUAZIONE DELLA MISURA 4.20 AZIONI PER LE RISORSE UMANE (SETTORI SISTEMI INDUSTRIALI, AGRICOLTURA, TURISMO E COMMERCIO) DEL P.O.R. 2000-2006. OBIETTIVO 1 - FSE.		737.910,07	0,00	737.910,07
	PREVISIONE DEF. ESERCIZIO PRECEDENTE:	357.688,62			
	CAP. RESIDUI				
	PROPRI	1095420 / 2006	173.640,56		
		1095420 / 2007	179.570,48		
		1095420 / 2008	1.878,05		
		1095420 / 2009	25.132,36		
		1095420 / 2011	357.688,62		
		TOTALE	737.910,07		
2.4.2 (04 02 04) [10 05 01 01]		RISORSE AUTONOME	SPESE CORRENTI OPERATIVE		
1095503	QUOTA REGIONALE PER L'ATTUAZIONE DELLA MISURA 5.3 AZIONI FORMATIVE E PICCOLI SUSSIDI DEL P.O.R. 2000-2006. OBIETTIVO 1 - FSE.		191.720,98	0,00	191.720,98
	PREVISIONE DEF. ESERCIZIO PRECEDENTE:	170.296,75			
	CAP. RESIDUI				
	PROPRI	1095503 / 2006	19.687,02		
		1095503 / 2008	1.737,21		
		1095503 / 2011	170.296,75		
		TOTALE	191.720,98		

R E G I O N E P U G L I A E S E R C I Z I O F I N A N Z I A R I O 2 0 1 2 S T A T O D I P R E V I S I O N E D E L L E S P E S E A L L E G A T O 0 3

2.4 AREA POLITICHE PER LO SVILUPPO ECONOMICO, LAVORO E INNOVAZIONE - SERVIZIO FORMAZIONE PROFESSIONALE
 U.P.B. 2.4.2 P O R 2 0 0 0 - 2 0 0 6 F O R M A Z I O N E P R O F E S S I O N A L E

NUMERO	DESCRIZIONE	CAPITOLI	RESIDUI PRESUNTI €	PREVISIONI DI COMPETENZA €	PREVISIONI DI CASSA €
2.4.2 (04 02 04) [10 05 01 01]		RISORSE AUTONOME	SPESE CORRENTI OPERATIVE		
1095604	QUOTA REGIONALE PER L'ATTUAZIONE DELLA MISURA 6.4 SOCIETÀ DELL'INFORMAZIONE DEL P.O.R. 2000-2006. OBIETTIVO 1 - FSE.	RISORSE UMANE E	387.977,75	0,00	387.977,75
	PREVISIONE DEF. ESERCIZIO PRECEDENTE:	119.627,05			
	CAP. RESIDUI				
	PROPRI				
	1095604 / 2006		169.891,77		
	1095604 / 2007		57.404,98		
	1095604 / 2008		38.218,46		
	1095604 / 2009		2.815,45		
	1095604 / 2011		119.647,09		
	TOTALE		387.977,75		
2.4.2 (06 02) [09 04 01]		RISORSE VINCOLATE	SPESE CORRENTI OPERATIVE		
1151500	COFINANZIAMENTO COMUNITARIO E STATALE PER L'ATTUAZIONE DELL' ASSE I - ADATTABILITÀ DEL POR 2007-2013. OBIETTIVO COVERGENZA - FSE		36.513.563,50	0,00	36.513.563,50
	PREVISIONE DEF. ESERCIZIO PRECEDENTE:	8.887.806,99			
	CAP. RESIDUI				
	PROPRI				
	1151500 / 2009		6.259.334,03		
	1151500 / 2010		13.802.081,84		
	1151500 / 2011		8.568.607,08		
	TOTALE		28.630.022,95		
	DI STANZ.				
	1151500 / 2011		7.883.540,55		
	TOTALE		7.883.540,55		
	C.E. CONNESSI: 2052800				
	2053000				

R E G I O N E P U G L I A E S E R C I Z I O F I N A N Z I A R I O 2 0 1 2 S T A T O D I P R E V I S I O N E D E L L E S P E S E A L L E G A T O 0 3

2.4 A R E A P O L I T I C H E P E R L O S V I L U P P O E C O N O M I C O , L A V O R O E I N N O V A Z I O N E - S E R V I Z I O F O R M A Z I O N E P R O F E S S I O N A L E

U.P.B. 2.4.2 P O R 2 0 0 0 - 2 0 0 6 F O R M A Z I O N E P R O F E S S I O N A L E

NUMERO	DESCRIZIONE		CAPITOLI	RESIDUI PRESUNTI €	PREVISIONI DI COMPETENZA €	PREVISIONI DI CASSA €
2.4.2 (06 02)	[09 04 01]		RISORSE AUTONOME	SPESE CORRENTI OPERATIVE		
1151510	COFINANZIAMENTO REGIONALE PER L'ATTUAZIONE DELL' ASSE I - ADATTABILITÀ DEL POR 2007-2013. OBIETTIVO COVERGENZA - FSE			4.157.897,37	826.610,04	4.984.507,41
	PREVISIONE DEF. ESERCIZIO PRECEDENTE:			987.534,11		
	CAP. RESIDUI					
	PROPRI	1151510	/ 2009	695.481,57		
		1151510	/ 2010	1.533.564,64		
		1151510	/ 2011	952.067,46		
		TOTALE		3.181.113,67		
	DI STANZ.	1151510	/ 2011	976.783,70		
		TOTALE		976.783,70		
2.4.2 (04 02 02)	[10 08 01]		RISORSE VINCOLATE	SPESE CORRENTI OPERATIVE		
1153500	COFINANZIAMENTO COMUNITARIO E STATALE PER L'ATTUAZIONE DELL' ASSE III - INCLUSIONE SOCIALE DEL POR 2007-2013. OBIETTIVO COVERGENZA - FSE			18.717.109,43	0,00	18.717.109,43
	PREVISIONE DEF. ESERCIZIO PRECEDENTE:			0,00		
	CAP. RESIDUI					
	PROPRI	1153500	/ 2010	6.113.766,60		
		TOTALE		6.113.766,60		
	DI STANZ.	1153500	/ 2009	9.868.114,28		
		1153500	/ 2008	2.735.228,55		
		TOTALE		12.603.342,83		
C.E. CONNESSI: 2052800						
2053000						

R E G I O N E P U G L I A		ESERCIZIO FINANZIARIO 2012		STATO DI PREVISIONE DELLE SPESE		ALLEGATO	03
2.4		AREA POLITICHE PER LO SVILUPPO ECONOMICO, LAVORO E INNOVAZIONE - SERVIZIO FORMAZIONE PROFESSIONALE					
U.P.B. 2.4.2		POR 2000 - 2006 FORMAZIONE PROFESSIONALE					
NUMERO	DESCRIZIONE		CAPITOLI	RESIDUI PRESUNTI	PREVISIONI DI COMPETENZA	PREVISIONI DI CASSA	
				€	€	€	
2.4.2	(04 02 02)	[10 08 01]	RISORSE AUTONOME	SPESE CORRENTI OPERATIVE			
1153510	COFINANZIAMENTO REGIONALE PER L'ATTUAZIONE DELL' ASSE III - INCLUSIONE SOCIALE DEL POR 2007-2013. OBIETTIVO COVERGENZA - FSE			2.079.678,84	1.439.624,05	3.519.302,89	
	PREVISIONE DEF. ESERCIZIO PRECEDENTE:			0,00			
CAP. RESIDUI							
	PROPRI	1153510	/ 2010	679.307,40			
			TOTALE	679.307,40			
	DI STANZ.	1153510	/ 2008	303.914,29			
		1153510	/ 2009	1.096.457,15			
			TOTALE	1.400.371,44			

R E G I O N E P U G L I A E S E R C I Z I O F I N A N Z I A R I O 2 0 1 2 S T A T O D I P R E V I S I O N E D E L L E S P E S E A L L E G A T O 0 3

2.4 AREA POLITICHE PER LO SVILUPPO ECONOMICO, LAVORO E INNOVAZIONE - SERVIZIO FORMAZIONE PROFESSIONALE
 U.P.B. 2.4.2 POR 2000 - 2006 FORMAZIONE PROFESSIONALE

NUMERO	DESCRIZIONE		CAPITOLI	RESIDUI PRESUNTI €	PREVISIONI DI COMPETENZA €	PREVISIONI DI CASSA €
2.4.2	(04 02 02)	[10 08 01]	RISORSE VINCOLATE	SPESE CORRENTI OPERATIVE		
1154500	COFINANZIAMENTO COMUNITARIO E STATALE PER L'ATTUAZIONE DELL'ASSE IV - CAPITALE UMANO DEL POR 2007-2013. OBIETTIVO CONVERGENZA - FSE			107.569.264,98	0,00	107.569.264,98
	PREVISIONE DEF. ESERCIZIO PRECEDENTE:			45.550.010,97		
	CAP. RESIDUI					
	PROPRI	1154500 / 2008		3.099.573,36		
		1154500 / 2009		14.780.896,01		
		1154500 / 2010		3.621.443,05		
		1154500 / 2011		48.151.350,10		
			TOTALE	69.653.262,52		
	DI STANZ.	1154500 / 2010		22.499,99		
		1154500 / 2011		37.893.502,47		
			TOTALE	37.916.002,46		
	C.E. CONNESSI: 2052800 2053000					

R E G I O N E P U G L I A E S E R C I Z I O F I N A N Z I A R I O 2 0 1 2 S T A T O D I P R E V I S I O N E D E L L E S P E S E A L L E G A T O 0 3

2.4 AREA POLITICHE PER LO SVILUPPO ECONOMICO, LAVORO E INNOVAZIONE - SERVIZIO FORMAZIONE PROFESSIONALE
 U.P.B. 2.4.2 POR 2000 - 2006 FORMAZIONE PROFESSIONALE

NUMERO	DESCRIZIONE	CAPITOLI	RESIDUI PRESUNTI €	PREVISIONI DI COMPETENZA €	PREVISIONI DI CASSA €
2.4.2 (04 02 02) [10 08 01]		RISORSE AUTONOME	SPESE CORRENTI OPERATIVE		
1154510	COFINANZIAMENTO REGIONALE PER L'ATTUAZIONE DELL' ASSE IV - CAPITALE UMANO DEL POR 2007-2013. OBIETTIVO CONVERGENZA - FSE		12.503.505,10	4.355.430,71	16.858.935,81
	PREVISIONE DEF. ESERCIZIO PRECEDENTE:		11.791.308,33		
	CAP. RESIDUI				
	PROPRI	1154510 / 2008	352.039,56		
		1154510 / 2009	1.635.515,37		
		1154510 / 2010	402.383,46		
		1154510 / 2011	5.350.150,00		
		TOTALE	7.740.088,39		
	DI STANZ.	1154510 / 2011	4.763.416,71		
		TOTALE	4.763.416,71		
2.4.2 (04 02 02) [10 08 01]		RISORSE VINCOLATE	SPESE CORRENTI OPERATIVE		
1155500	COFINANZIAMENTO COMUNITARIO E STATALE PER L'ATTUAZIONE DELL'ASSE V - TRANSAZIONALITA' E INTERREGIONALITA' DEL POR 2007-2013. OBIETTIVO CONVERGENZA - FSE		9.338.560,97	0,00	9.338.560,97
	PREVISIONE DEF. ESERCIZIO PRECEDENTE:		0,00		
	CAP. RESIDUI				
	PROPRI	1155500 / 2010	1.533.744,00		
		1155500 / 2011	6.836.147,51		
		TOTALE	8.369.891,51		
	DI STANZ.	1155500 / 2009	968.669,46		
		TOTALE	968.669,46		
	C.E. CONNESSI: 2052800 2053000				

R E G I O N E P U G L I A		ESERCIZIO FINANZIARIO 2012		STATO DI PREVISIONE DELLE SPESE		ALLEGATO	03
2.4		AREA POLITICHE PER LO SVILUPPO ECONOMICO, LAVORO E INNOVAZIONE - SERVIZIO FORMAZIONE PROFESSIONALE					
U.P.B. 2.4.2		POR 2000 - 2006 FORMAZIONE PROFESSIONALE					
NUMERO	DESCRIZIONE CAPITOLI			RESIDUI PRESUNTI €	PREVISIONI DI COMPETENZA €	PREVISIONI DI CASSA €	
2.4.2	(04 02 02)	[10 08 01]	RISORSE AUTONOME	SPESE CORRENTI OPERATIVE			
1155510	COFINANZIAMENTO REGIONALE PER L'ATTUAZIONE DELL' ASSE V - TRANSAZIONALITÀ E INTERREGIONALITÀ DEL POR 2007-2013. OBIETTIVO COVERGENZA - FSE			1.037.617,89	479.874,46	1.517.492,35	
	PREVISIONE DEF. ESERCIZIO PRECEDENTE:			0,00			
	CAP. RESIDUI						
	PROPRI	1155510	/ 2010	170.416,00			
		1155510	/ 2011	759.571,95			
			TOTALE	929.987,95			
	DI STANZ.	1155510	/ 2009	107.629,94			
			TOTALE	107.629,94			

R E G I O N E P U G L I A		ESERCIZIO FINANZIARIO 2012		STATO DI PREVISIONE DELLE SPESE		ALLEGATO	03
2.4		AREA POLITICHE PER LO SVILUPPO ECONOMICO, LAVORO E INNOVAZIONE - SERVIZIO FORMAZIONE PROFESSIONALE					
U.P.B. 2.4.2		POR 2000 - 2006 FORMAZIONE PROFESSIONALE					
NUMERO	DESCRIZIONE		CAPITOLI	RESIDUI PRESUNTI	PREVISIONI DI COMPETENZA	PREVISIONI DI CASSA	
				€	€	€	
2.4.2	(04 02 02)	[09 04 01]	RISORSE VINCOLATE	SPESE CORRENTI OPERATIVE			
1156500	COFINANZIAMENTO COMUNITARIO E STATALE PER L'ATTUAZIONE DELL'ASSE VI - ASSISTENZA TECNICA DEL POR 2007-2013. OBIETTIVO CONVERGENZA - FSE				26.885.326,65	0,00	26.885.326,65
	PREVISIONE DEF. ESERCIZIO PRECEDENTE:			4.461.403,54			
	CAP. RESIDUI						
	PROPRI	1156500 / 2009		7.277.461,58			
		1156500 / 2010		1.894.928,44			
		1156500 / 2011		11.765.536,91			
			TOTALE	20.937.926,93			
	DI STANZ.	1156500 / 2010		2.039.826,75			
		1156500 / 2011		3.907.572,97			
		1156500 / 2009		0,00			
			TOTALE	5.947.399,72			
	C.E. CONNESSI: 2052800						
	2053000						

R E G I O N E P U G L I A		ESERCIZIO FINANZIARIO 2012		STATO DI PREVISIONE DELLE SPESE		ALLEGATO	03
2.4		AREA POLITICHE PER LO SVILUPPO ECONOMICO, LAVORO E INNOVAZIONE - SERVIZIO FORMAZIONE PROFESSIONALE					
U.P.B. 2.4.2		POR 2000 - 2006 FORMAZIONE PROFESSIONALE					
NUMERO	DESCRIZIONE CAPITOLI			RESIDUI PRESUNTI €	PREVISIONI DI COMPETENZA €	PREVISIONI DI CASSA €	
2.4.2	(04 02 02)	[09 04 01]	RISORSE AUTONOME	SPESE CORRENTI OPERATIVE			
1156510	COFINANZIAMENTO REGIONALE PER L'ATTUAZIONE DELL' ASSE VI - ASSISTENZA TECNICA DEL POR 2007-2013. OBIETTIVO COVERGENZA - FSE				3.129.020,10	317.798,48	3.446.818,58
	PREVISIONE DEF. ESERCIZIO PRECEDENTE:			496.267,06			
CAP. RESIDUI							
	PROPRI	1156510	/ 2009		875.526,45		
		1156510	/ 2010		234.849,55		
		1156510	/ 2011		1.304.548,55		
			TOTALE		2.414.924,55		
	DI STANZ.	1156510	/ 2010		226.651,50		
		1156510	/ 2011		487.444,05		
			TOTALE		714.095,55		

R E G I O N E P U G L I A		ESERCIZIO FINANZIARIO 2012		STATO DI PREVISIONE DELLE SPESE		ALLEGATO	03
2.4		AREA POLITICHE PER LO SVILUPPO ECONOMICO, LAVORO E INNOVAZIONE - SERVIZIO FORMAZIONE PROFESSIONALE					
U.P.B. 2.4.2		POR 2000 - 2006 FORMAZIONE PROFESSIONALE					
NUMERO	DESCRIZIONE		CAPITOLI	RESIDUI PRESUNTI	PREVISIONI DI COMPETENZA	PREVISIONI DI CASSA	
				€	€	€	
2.4.2	(04 02 02)	[10 08 01]	RISORSE VINCOLATE	SPESE CORRENTI OPERATIVE			
1157500	COFINANZIAMENTO COMUNITARIO E STATALE PER L'ATTUAZIONE DELL' ASSE VII - CAPACITÀ ISTITUZIONALE DEL POR 2007-2013. OBIETTIVO COVERGENZA - FSE			15.618.131,35	0,00	15.618.131,35	
	PREVISIONE DEF. ESERCIZIO PRECEDENTE:			0,00			
	CAP. RESIDUI						
	PROPRI	1157500	/ 2009	1.021.931,75			
		1157500	/ 2011	7.078.743,90			
			TOTALE	8.100.675,65			
	DI STANZ.	1157500	/ 2009	5.750.027,60			
		1157500	/ 2008	1.767.428,10			
			TOTALE	7.517.455,70			
	C.E. CONNESSI: 2052800 2053000						
2.4.2	(04 02 02)	[09 06 01 51]	RISORSE AUTONOME	SPESE CORRENTI OPERATIVE			
1157510	COFINANZIAMENTO REGIONALE PER L'ATTUAZIONE DELL' ASSE VII - CAPACITÀ ISTITUZIONALE DEL POR 2007-2013. OBIETTIVO COVERGENZA - FSE			1.735.255,82	1.312.978,12	3.048.233,94	
	PREVISIONE DEF. ESERCIZIO PRECEDENTE:			0,00			
	CAP. RESIDUI						
	PROPRI	1157510	/ 2009	113.455,82			
		1157510	/ 2011	786.527,10			
			TOTALE	899.982,92			
	DI STANZ.	1157510	/ 2008	196.380,90			
		1157510	/ 2009	638.892,00			
			TOTALE	835.272,90			

R E G I O N E P U G L I A E S E R C I Z I O F I N A N Z I A R I O 2 0 1 2 S T A T O D I P R E V I S I O N E D E L L E S P E S E			A L L E G A T O 0 3		
2.4 A R E A P O L I T I C H E P E R L O S V I L U P P O E C O N O M I C O , L A V O R O E I N N O V A Z I O N E - S E R V I Z I O F O R M A Z I O N E P R O F E S S I O N A L E					
U.P.B. 2.4.2 P O R 2 0 0 0 - 2 0 0 6 F O R M A Z I O N E P R O F E S S I O N A L E					
N U M E R O	D E S C R I Z I O N E	C A P I T O L I	R E S I D U I P R E S U N T I €	P R E V I S I O N I D I C O M P E T E N Z A €	P R E V I S I O N I D I C A S S A €
TOTALE	U.P.B. 2.4.2	POR 2000 - 2006 FORMAZIONE PROFESSIONALE	289.853.239,17	8.732.315,86	298.585.555,03

R E G I O N E P U G L I A		ESERCIZIO FINANZIARIO 2012		STATO DI PREVISIONE DELLE SPESE		ALLEGATO	03
2.4		AREA POLITICHE PER LO SVILUPPO ECONOMICO, LAVORO E INNOVAZIONE - SERVIZIO FORMAZIONE PROFESSIONALE					
U.P.B. 2.4.3		ALTRE INIZIATIVE COMUNITARIE					
NUMERO	DESCRIZIONE		CAPITOLI	RESIDUI PRESUNTI	PREVISIONI DI COMPETENZA	PREVISIONI DI CASSA	
				€	€	€	
2.4.3 (01 01 05)	[09 04 01]		RISORSE VINCOLATE	SPESE CORRENTI OPERATIVE			
961027	SPESE PER RETRIBUZIONE, ONERI E TRATTAMENTO DI MISSIONE DEL PERSONALE INTERNO IMPEGNATO NELLA GESTIONE DEI PROGETTI LEONARDO DA VINCI.			35.293,73	0,00	35.293,73	
	PREVISIONE DEF. ESERCIZIO PRECEDENTE:			0,00			
	CAP. RESIDUI						
	PROPRI	961027 / 2009		4.497,73			
			TOTALE	4.497,73			
	DI STANZ.	961027 / 2008		30.796,00			
			TOTALE	30.796,00			
	C.E. CONNESSI: 2050559						
2.4.3 (05 03 02)	[04 01 02 01]		RISORSE VINCOLATE	SPESE CORRENTI OPERATIVE			
961034	TRASFERIMENTI AI SOGGETTI ATTUATORI PER PROGETTO APPRENDISTATO POM 940026/I/1 - QUOTA FSE #. 5.985.675.000 (D.D 418-419-420/VII/98).			0,00	0,00	0,00	
	PREVISIONE DEF. ESERCIZIO PRECEDENTE:			0,00			
	C.E. CONNESSI: 2050564						
2.4.3 (02 02 10)	[09 02 02 03]		RISORSE AUTONOME	SPESE CORRENTI OPERATIVE			
961039	SPESE RELATIVE ALL'ASSISTENZA TECNICA DI CUI ALL'INIZIATIVA COMUNITARIA EQUAL DD.DDE226/03 E 293/2004. QUOTA COFINANZIAMENTO REGIONALE.			0,00	0,00	0,00	
	PREVISIONE DEF. ESERCIZIO PRECEDENTE:			0,00			

R E G I O N E P U G L I A		ESERCIZIO FINANZIARIO 2012		STATO DI PREVISIONE DELLE SPESE		ALLEGATO	03
2.4		AREA POLITICHE PER LO SVILUPPO ECONOMICO, LAVORO E INNOVAZIONE - SERVIZIO FORMAZIONE PROFESSIONALE					
U.P.B. 2.4.3		ALTRE INIZIATIVE COMUNITARIE					
NUMERO	DESCRIZIONE		CAPITOLI	RESIDUI PRESUNTI	PREVISIONI DI COMPETENZA	PREVISIONI DI CASSA	
				€	€	€	
2.4.3 (02 02 10)	[09 02 02 03]	RISORSE VINCOLATE		SPESE CORRENTI OPERATIVE			
961041	SPESE RELATIVE ALL'ASSISTENZA TECNICA DI CUI ALL'INIZIATIVA COMUNITARIA EQUAL DD.DD. 226/03 E 293/2004. QUOTA FSE.			8.080,31	0,00	8.080,31	
	PREVISIONE DEF. ESERCIZIO PRECEDENTE:		0,00				
	CAP. RESIDUI						
	PROPRI	961041	/ 2006	8.080,31			
	TOTALE			8.080,31			
C.E. CONNESSI: 2050573							
2.4.3 (02 02 10)	[09 02 02 03]	RISORSE VINCOLATE		SPESE CORRENTI OPERATIVE			
961042	SPESE RELATIVE ALL'ASSISTENZA TECNICA DI CUI ALL'INIZIATIVA COMUNITARIA EQUAL DD.DD. 226/03 E 293/2004. QUOTA STATO.			5.857,80	0,00	5.857,80	
	PREVISIONE DEF. ESERCIZIO PRECEDENTE:		0,00				
	CAP. RESIDUI						
	PROPRI	961042	/ 2006	5.857,80			
	TOTALE			5.857,80			
C.E. CONNESSI: 2050574							
2.4.3 (04 02 04)	[10 07 01 01]	RISORSE AUTONOME		SPESE CORRENTI OPERATIVE			
961043	TRASFERIMENTI AI SOGGETTI ATTUATORI DELLE INIZIATIVE COMUNITARIE EQUAL - QUOTA A CARICO DELLA REGIONE			2.979,34	0,00	2.979,34	
	PREVISIONE DEF. ESERCIZIO PRECEDENTE:		0,00				
	CAP. RESIDUI						
	DI STANZ.	961043	/ 2006	2.979,34			
	TOTALE			2.979,34			

R E G I O N E P U G L I A		ESERCIZIO FINANZIARIO 2012		STATO DI PREVISIONE DELLE SPESE		ALLEGATO	03
2.4		AREA POLITICHE PER LO SVILUPPO ECONOMICO, LAVORO E INNOVAZIONE - SERVIZIO FORMAZIONE PROFESSIONALE					
U.P.B. 2.4.3		ALTRE INIZIATIVE COMUNITARIE					
NUMERO	DESCRIZIONE		CAPITOLI	RESIDUI PRESUNTI	PREVISIONI DI COMPETENZA	PREVISIONI DI CASSA	
				€	€	€	
2.4.3	(05 01 02)	[10 05 01]	RISORSE VINCOLATE	SPESE CORRENTI OPERATIVE			
961044	TRASFERIMENTO AI SOGGETTI ATTUATORI DELLE INIZIATIVE COMUNITARIE EQUAL MISURA 1.1 - QUOTA F.S.E.			33.259,28	0,00	33.259,28	
	PREVISIONE DEF. ESERCIZIO PRECEDENTE:			0,00			
	CAP. RESIDUI						
	DI STANZ.	961044	/ 2009	33.259,28			
			TOTALE	33.259,28			
C.E. CONNESSI: 2050544							
2.4.3	(05 01 02)	[10 05 01]	RISORSE VINCOLATE	SPESE CORRENTI OPERATIVE			
961046	TRASFERIMENTO AI SOGGETTI ATTUATORI DELLE INIZIATIVE COMUNITARIE EQUAL MISURA 2.2 - QUOTA F.S.E.			22.180,15	0,00	22.180,15	
	PREVISIONE DEF. ESERCIZIO PRECEDENTE:			0,00			
	CAP. RESIDUI						
	DI STANZ.	961046	/ 2009	22.180,15			
			TOTALE	22.180,15			
C.E. CONNESSI: 2050546							
2.4.3	(05 01 02)	[10 05 01]	RISORSE VINCOLATE	SPESE CORRENTI OPERATIVE			
961047	TRASFERIMENTO AI SOGGETTI ATTUATORI DELLE INIZIATIVE COMUNITARIE EQUAL MISURA 3.1 - QUOTA F.S.E.			36.439,58	0,00	36.439,58	
	PREVISIONE DEF. ESERCIZIO PRECEDENTE:			0,00			
	CAP. RESIDUI						
	DI STANZ.	961047	/ 2009	36.439,58			
			TOTALE	36.439,58			
C.E. CONNESSI: 2050547							

R E G I O N E P U G L I A		ESERCIZIO FINANZIARIO 2012		STATO DI PREVISIONE DELLE SPESE		ALLEGATO	03
2.4		AREA POLITICHE PER LO SVILUPPO ECONOMICO, LAVORO E INNOVAZIONE - SERVIZIO FORMAZIONE PROFESSIONALE					
U.P.B. 2.4.3		ALTRE INIZIATIVE COMUNITARIE					
NUMERO	DESCRIZIONE CAPITOLI			RESIDUI PRESUNTI €	PREVISIONI DI COMPETENZA €	PREVISIONI DI CASSA €	
2.4.3 (05 01 02)	[10 05 01]	RISORSE VINCOLATE		SPESE CORRENTI OPERATIVE			
961048	TRASFERIMENTO AI SOGGETTI ATTUATORI DELLE INIZIATIVE COMUNITARIE EQUAL MISURA 4.2 - QUOTA F.S.E.			0,00	0,00	0,00	
	PREVISIONE DEF. ESERCIZIO PRECEDENTE:			0,00			
C.E. CONNESSI: 2050548							
2.4.3 (05 01 02)	[10 05 01]	RISORSE VINCOLATE		SPESE CORRENTI OPERATIVE			
961049	TRASFERIMENTO AI SOGGETTI ATTUATORI DELLE INIZIATIVE COMUNITARIE EQUAL MISURA 1.1 - QUOTA STATO			23.281,49	0,00	23.281,49	
	PREVISIONE DEF. ESERCIZIO PRECEDENTE:			0,00			
CAP. RESIDUI							
	DI STANZ.	961049	/ 2009	23.281,49			
				TOTALE	23.281,49		
C.E. CONNESSI: 2050549							
2.4.3 (05 01 02)	[10 05 01]	RISORSE VINCOLATE		SPESE CORRENTI OPERATIVE			
961051	TRASFERIMENTO AI SOGGETTI ATTUATORI DELLE INIZIATIVE COMUNITARIE EQUAL MISURA 2.2 - QUOTA STATO			15.526,11	0,00	15.526,11	
	PREVISIONE DEF. ESERCIZIO PRECEDENTE:			0,00			
CAP. RESIDUI							
	DI STANZ.	961051	/ 2009	15.526,11			
				TOTALE	15.526,11		
C.E. CONNESSI: 2050551							

R E G I O N E P U G L I A			ESERCIZIO FINANZIARIO 2012		STATO DI PREVISIONE DELLE SPESE		ALLEGATO	03
2.4			AREA POLITICHE PER LO SVILUPPO ECONOMICO, LAVORO E INNOVAZIONE - SERVIZIO FORMAZIONE PROFESSIONALE					
U.P.B. 2.4.3			ALTRE INIZIATIVE COMUNITARIE					
NUMERO	DESCRIZIONE		CAPITOLI	RESIDUI PRESUNTI	PREVISIONI DI COMPETENZA	PREVISIONI DI CASSA		
				€	€	€		
2.4.3	(05 01 02)	[10 05 01]	RISORSE VINCOLATE	SPESE CORRENTI OPERATIVE				
961052	TRASFERIMENTO AI SOGGETTI ATTUATORI DELLE INIZIATIVE COMUNITARIE EQUAL MISURA 3.1 - QUOTA STATO			25.507,70	0,00	25.507,70		
	PREVISIONE DEF. ESERCIZIO PRECEDENTE:			0,00				
	CAP. RESIDUI							
	DI STANZ.	961052	/ 2009	25.507,70				
	TOTALE			25.507,70				
C.E. CONNESSI: 2050552								
2.4.3	(05 01 02)	[10 05 01]	RISORSE VINCOLATE	SPESE CORRENTI OPERATIVE				
961053	TRASFERIMENTO AI SOGGETTI ATTUATORI DELLE INIZIATIVE COMUNITARIE EQUAL MISURA 4.2 - QUOTA STATO			0,00	0,00	0,00		
	PREVISIONE DEF. ESERCIZIO PRECEDENTE:			0,00				
C.E. CONNESSI: 2050553								
2.4.3	(05 01 02)	[10 05 01 01]	RISORSE VINCOLATE	SPESE CORRENTI OPERATIVE				
961058	SPESE RELATIVE AL PROGETTO 4S: STRATEGIE DI SVILUPPO SOCIO- ECONOMICO SOSTENIBILE. QUOTA FSE.			0,00	0,00	0,00		
	PREVISIONE DEF. ESERCIZIO PRECEDENTE:			0,00				
C.E. CONNESSI: 2050558								
	TOTALE	U.P.B. 2.4.3	ALTRE INIZIATIVE COMUNITARIE	208.405,49	0,00	208.405,49		
	TOTALE	2.4	AREA POLITICHE PER LO SVILUPPO ECONOMICO, LAVORO E INNOVAZIONE - SERVIZIO FORMAZIONE PROFESSIONALE	355.545.431,44	27.337.791,75	382.883.223,19		

R E G I O N E P U G L I A E S E R C I Z I O F I N A N Z I A R I O 2 0 1 2 S T A T O D I P R E V I S I O N E D E L L E S P E S E A L L E G A T O 0 3

2.5 A R E A P O L I T I C H E P E R L O S V I L U P P O E C O N O M I C O , L A V O R O E I N N O V A Z I O N E - S E R V I Z I O P O L I T I C H E P E R I L L A V O R O

U.P.B. 2.5.1 A S S I S T E N Z A S O C I A L E P E R P A R T I C O L A R I C A T E G O R I E

NUMERO	DESCRIZIONE		CAPITOLI	RESIDUI PRESUNTI €	PREVISIONI DI COMPETENZA €	PREVISIONI DI CASSA €
2.5.1 (04 02 02) [10 07 01]			RISORSE AUTONOME	SPESE CORRENTI OPERATIVE		
787000	FONDO REGIONALE PER L'OCCUPAZIONE DEI DISABILI (ART.48- L.R.N.9/2000 E ART. 14 L. 68/99) - COLLEGATO AL CAP.ENTRATA 3061410			4.431.668,29	1.500.000,00	5.931.668,29
	PREVISIONE DEF. ESERCIZIO PRECEDENTE:			2.200.000,00		
	CAP. RESIDUI					
	DI STANZ.	787000	/ 2008	874.567,93		
		787000	/ 2009	159.871,83		
		787000	/ 2010	1.197.228,53		
		787000	/ 2011	2.200.000,00		
		TOTALE		4.431.668,29		
C.E. CONNESSI: 3061410						
2.5.1 (04 02 02) [10 09 01]			RISORSE VINCOLATE	SPESE CORRENTI OPERATIVE		
787010	DIRITTO AL LAVORO DEI DISABILI - CONCESSIONE AGEVOLAZIONI IN FAVORE DEI DATORI DI LAVORO. (L. N. 68/99 ARTT. 11, 12 E 13 D.M. LAVORO DEL 13/01/2000 ARTT. 4 E 8)			1.549.017,99	0,00	1.549.017,99
	PREVISIONE DEF. ESERCIZIO PRECEDENTE:			1.549.017,99		
	CAP. RESIDUI					
	DI STANZ.	787010	/ 2011	1.549.017,99		
		TOTALE		1.549.017,99		
C.E. CONNESSI: 2037280						

R E G I O N E P U G L I A			ESERCIZIO FINANZIARIO 2012		STATO DI PREVISIONE DELLE SPESE		ALLEGATO	03	
2.5			AREA POLITICHE PER LO SVILUPPO ECONOMICO, LAVORO E INNOVAZIONE - SERVIZIO POLITICHE PER IL LAVORO						
U.P.B. 2.5.1			ASSISTENZA SOCIALE PER PARTICOLARI CATEGORIE						
NUMERO	DESCRIZIONE		CAPITOLI	RESIDUI PRESUNTI	PREVISIONI DI COMPETENZA	PREVISIONI DI CASSA			
				€	€	€			
2.5.1	(04 02 02)	[10 07 01 01]	RISORSE VINCOLATE	SPESE CORRENTI OPERATIVE					
951045	INTERVENTI PER LA DISCIPLINA DELL'IMMIGRAZIONE E CONDIZIONE DELLO STRANIERO D.L.VO N.286/98 ARTT. 18 E 45.			134.375,18	0,00	134.375,18			
PREVISIONE DEF. ESERCIZIO PRECEDENTE:				0,00					
CAP. RESIDUI									
	PROPRI	951045	/ 2007	102.742,01					
TOTALE				102.742,01					
	DI STANZ.	951045	/ 2007	31.633,17					
TOTALE				31.633,17					
C.E. CONNESSI: 2056261									
2.5.1	(12 02 03)	[04 01 02 03]	RISORSE VINCOLATE	SPESE CORRENTI OPERATIVE					
953075	SPESE PER IL FUNZIONAMENTO DELLE ATTIVITÀ DI CONSIGLIERI REGIONALI E PROVINCIALI DI PARITÀ. ART. 3 E 9 DEL D.LVO N.196/2000.			552.858,01	0,00	552.858,01			
PREVISIONE DEF. ESERCIZIO PRECEDENTE:				384.217,96					
CAP. RESIDUI									
	PROPRI	953075	/ 2009	28.367,53					
		953075	/ 2010	86.392,35					
		953075	/ 2011	387.113,63					
TOTALE				501.873,51					
	DI STANZ.	953075	/ 2010	45.077,63					
		953075	/ 2008	5.906,87					
TOTALE				50.984,50					
C.E. CONNESSI: 2056216									
TOTALE U.P.B. 2.5.1				ASSISTENZA SOCIALE PER PARTICOLARI CATEGORIE	6.667.919,47	1.500.000,00	8.167.919,47		

R E G I O N E P U G L I A		ESERCIZIO FINANZIARIO 2012		STATO DI PREVISIONE DELLE SPESE		ALLEGATO	03
2.5		AREA POLITICHE PER LO SVILUPPO ECONOMICO, LAVORO E INNOVAZIONE - SERVIZIO POLITICHE PER IL LAVORO					
U.P.B. 2.5.2		MISURE A SOSTEGNO DELL'OCCUPAZIONE					
NUMERO	DESCRIZIONE	CAPITOLI	RESIDUI PRESUNTI €	PREVISIONI DI COMPETENZA €	PREVISIONI DI CASSA €		
2.5.2 (06 02)	[04 01 02 01]	RISORSE AUTONOME	SPESE CORRENTI OPERATIVE				
951000	INCENTIVO ECONOMICO AI DATORI DI LAVORO CHE ASSUMONO I LAVORATORI, SENZA SOLUZIONE DI CONTINUITA' RISPETTO AL PERIODO DI APPRENDISTATO, A TEMPO INDETERMINATO. ART. 10 L.R. N. 13/2005 E ART. 11 L.R. N. 20/2005.		0,00	0,00			0,00
	PREVISIONE DEF. ESERCIZIO PRECEDENTE:		0,00				
2.5.2 (05 03 02)	[10 05 01 01]	RISORSE AUTONOME	SPESE CORRENTI OPERATIVE				
951010	INTERVENTI REGIONALI PER LA PROMOZIONE E LO SVILUPPO PER LA IMPRENDITORIALITA' GIOVANILE E A SOSTEGNO DELL'OCCUPAZIONE LEGGE REGIONALE 9/85		0,00	0,00			0,00
	PREVISIONE DEF. ESERCIZIO PRECEDENTE:		0,00				
2.5.2 (04 02 02)	[10 05 01 01]	RISORSE VINCOLATE	SPESE CORRENTI OPERATIVE				
951025	SPESE PER L'ATTUAZIONE DEL PROGETTO P.A.R.I.		400.000,00	0,00			400.000,00
	PREVISIONE DEF. ESERCIZIO PRECEDENTE:		0,00				
	CAP. RESIDUI						
	DI STANZ.	951025 / 2008	400.000,00				
	TOTALE		400.000,00				
C.E. CONNESSI: 2056222							
2.5.2 (05 03 02)	[10 05 01 91]	RISORSE AUTONOME	SPESE CORRENTI OPERATIVE				
952020	TRASFERIMENTI IN FAVORE DI ASSOCIAZIONI DI TUTELA DEL MOVIMENTO COOPERATIVO. L.R. 23/88 - ARTT. 7 - 8 - 9.		0,00	0,00			0,00
	PREVISIONE DEF. ESERCIZIO PRECEDENTE:		200.000,00				

R E G I O N E P U G L I A E S E R C I Z I O F I N A N Z I A R I O 2 0 1 2 S T A T O D I P R E V I S I O N E D E L L E S P E S E A L L E G A T O 0 3

2.5 AREA POLITICHE PER LO SVILUPPO ECONOMICO, LAVORO E INNOVAZIONE - SERVIZIO POLITICHE PER IL LAVORO
 U.P.B. 2.5.2 MISURE A SOSTEGNO DELL'OCCUPAZIONE

NUMERO	D E S C R I Z I O N E	C A P I T O L I	RESIDUI PRESUNTI €	PREVISIONI DI COMPETENZA €	PREVISIONI DI CASSA €
2.5.2 (05 03 02) [10 05 01 91]		RISORSE AUTONOME			
952025	TRASFERIMENTI PER INTERVENTI RIVOLTI ALLA PROMOZIONE E SVILUPPO DELLA COOPERAZIONE. L.R.23/88 ART. 11, COMMA 8.		0,00	141.158,59	141.158,59
	PREVISIONE DEF. ESERCIZIO PRECEDENTE:	300.000,00			
2.5.2 (05 01 02) [04 01 02 01]		RISORSE VINCOLATE			
952040	FONDI IN FAVORE DEI LSU ART.78 C.3 - INTERVENTO SPERIMENTALE PER LA RICOLLOCAZIONE DEI LAVORATORI IN MOBILITÀ DELLE EX CASE DI CURA RIUNITE E DEI 150 LAVORATORI L.S.U.-		1.385.000,00	0,00	1.385.000,00
	PREVISIONE DEF. ESERCIZIO PRECEDENTE:	0,00			
	CAP. RESIDUI				
	PROPRI				
	952040 / 2006		10.000,00		
	952040 / 2009		1.375.000,00		
	TOTALE		1.385.000,00		
	C.E. CONNESSI: 2056010				

R E G I O N E P U G L I A E S E R C I Z I O F I N A N Z I A R I O 2 0 1 2 S T A T O D I P R E V I S I O N E D E L L E S P E S E A L L E G A T O 0 3

2.5 A R E A P O L I T I C H E P E R L O S V I L U P P O E C O N O M I C O , L A V O R O E I N N O V A Z I O N E - S E R V I Z I O P O L I T I C H E P E R I L L A V O R O

U.P.B. 2.5.2 M I S U R E A S O S T E G N O D E L L ' O C C U P A Z I O N E

NUMERO	D E S C R I Z I O N E	C A P I T O L I	RESIDUI PRESUNTI €	PREVISIONI DI COMPETENZA €	PREVISIONI DI CASSA €
--------	-----------------------	-----------------	--------------------------	----------------------------------	-----------------------------

2.5.2 (04 02 02) [10 05 01 01] R I S O R S E V I N C O L A T E S P E S E C O R R E N T I O P E R A T I V E

952050	TRASFERIMENTI DELL' ASSEGNAZIONE STATALE A DESTINAZIONE VINCOLATA. ATTIVITA' DI POLITICHE ATTIVE DEL LAVORO - FONDO PER L'OCCUPAZIONE. COFINANZIAMENTO REGIONALE ASSE II P.O. FSE 2007- 2013.		15.006.986,81	0,00	15.006.986,81
--------	--	--	---------------	------	---------------

PREVISIONE DEF. ESERCIZIO PRECEDENTE: 995.804,89

CAP. RESIDUI

PROPRI	952050	/ 2009	5.472.598,52		
--------	--------	--------	--------------	--	--

	952050	/ 2011	2.063.643,40		
--	--------	--------	--------------	--	--

		TOTALE	7.536.241,92		
--	--	---------------	---------------------	--	--

DI STANZ.	952050	/ 2008	2.152.470,00		
-----------	--------	--------	--------------	--	--

	952050	/ 2010	4.322.470,00		
--	--------	--------	--------------	--	--

	952050	/ 2011	995.804,89		
--	--------	--------	------------	--	--

		TOTALE	7.470.744,89		
--	--	---------------	---------------------	--	--

C.E. CONNESSI: 2056258

2.5.2 (06 02) [04 01 02] R I S O R S E V I N C O L A T E S P E S E C O R R E N T I O P E R A T I V E

953056	SPESE PER RIMBORSO COPERTURA ASSICURATIVA ALLE IMPRESE PUGLIESI CHE HANNO EFFETTUATO TIROCINII. D.M. 2201/01		92.857,14	0,00	92.857,14
--------	---	--	-----------	------	-----------

PREVISIONE DEF. ESERCIZIO PRECEDENTE: 0,00

CAP. RESIDUI

DI STANZ.	953056	/ 2007	92.857,14		
-----------	--------	--------	-----------	--	--

		TOTALE	92.857,14		
--	--	---------------	------------------	--	--

C.E. CONNESSI: 2056225

R E G I O N E P U G L I A E S E R C I Z I O F I N A N Z I A R I O 2 0 1 2 S T A T O D I P R E V I S I O N E D E L L E S P E S E A L L E G A T O 0 3

2.5 AREA POLITICHE PER LO SVILUPPO ECONOMICO, LAVORO E INNOVAZIONE - SERVIZIO POLITICHE PER IL LAVORO
U.P.B. 2.5.2 MISURE A SOSTEGNO DELL'OCCUPAZIONE

NUMERO	DESCRIZIONE	CAPITOLI	RESIDUI PRESUNTI €	PREVISIONI DI COMPETENZA €	PREVISIONI DI CASSA €
2.5.2 (02 02 10) [04 01 02 01]		RISORSE VINCOLATE			
		SPESE CORRENTI OPERATIVE			
953065	COFINANZIAMENTO D.I.T. PER REALIZZAZIONE DEL PROGETTO DI SINTESI.		0,00	0,00	0,00
	PREVISIONE DEF. ESERCIZIO PRECEDENTE:		0,00		
C.E. CONNESSI: 2053429					
2.5.2 (04 02 04) [04 01 02 01]		RISORSE VINCOLATE			
		SPESE CORRENTI OPERATIVE			
953070	SPESA A DESTINAZIONE VINCOLATA PROGETTI L.S.U. ART. 45 COMMA 6 L.144/99. -FONDO PER L'OCCUPAZIONE-		21.355.882,08	0,00	21.355.882,08
	PREVISIONE DEF. ESERCIZIO PRECEDENTE:		1.341.200,36		
CAP. RESIDUI					
PROPRI	953070	/ 2007	20.000,00		
	953070	/ 2008	2.423.556,34		
	953070	/ 2009	13.768.203,62		
	953070	/ 2010	1.000.000,00		
	953070	/ 2011	220.371,50		
		TOTALE	17.432.131,46		
DI STANZ.	953070	/ 2009	2.582.550,26		
	953070	/ 2011	1.341.200,36		
		TOTALE	3.923.750,62		
C.E. CONNESSI: 2056000					

R E G I O N E P U G L I A E S E R C I Z I O F I N A N Z I A R I O 2 0 1 2 S T A T O D I P R E V I S I O N E D E L L E S P E S E A L L E G A T O 0 3

2.5 AREA POLITICHE PER LO SVILUPPO ECONOMICO, LAVORO E INNOVAZIONE - SERVIZIO POLITICHE PER IL LAVORO
 U.P.B. 2.5.2 MISURE A SOSTEGNO DELL'OCCUPAZIONE

NUMERO	DESCRIZIONE		CAPITOLI	RESIDUI PRESUNTI €	PREVISIONI DI COMPETENZA €	PREVISIONI DI CASSA €
2.5.2 (05 03 02)	[04 01 02 01]		RISORSE VINCOLATE	SPESE CORRENTI OPERATIVE		
953080	SPESE A DESTINAZIONE VINCOLATA O PER ATTIVITA' PROMOZIONALI UTILI ALLA RICOLLOCAZIONE DEI DIRIGENTI IL CUI RAPPORTO DI LAVORO SIA CESSATO. (L.266 E CIRC. MINISTERO DEL LAVORO - DIR. GEN. IMPIEGO N. 128/97).			0,00	0,00	0,00
	PREVISIONE DEF. ESERCIZIO PRECEDENTE:			0,00		
C.E. CONNESSI: 2056203						
2.5.2 (06 02)	[10 05 01]		RISORSE VINCOLATE	SPESE CORRENTI OPERATIVE		
956057	SPESA PER PROGETTI, ANCHE FORMATIVI, PER L'EMERSIONE DEL LAVORO NON REGOLARE. L. 236/93 E DELIB. CIPE 138/2000 E 48/2001.			6.016.322,35	0,00	6.016.322,35
	PREVISIONE DEF. ESERCIZIO PRECEDENTE:			2.291.122,96		
CAP. RESIDUI						
PROPRI	956057	/ 2006		557.165,50		
	956057	/ 2007		387.021,83		
	956057	/ 2008		166.697,34		
	956057	/ 2009		40.000,00		
	956057	/ 2011		4.000.000,00		
			TOTALE	5.150.884,67		
DI STANZ.	956057	/ 2010		865.437,68		
			TOTALE	865.437,68		
C.E. CONNESSI: 2056257						

R E G I O N E P U G L I A				ESERCIZIO FINANZIARIO 2012		STATO DI PREVISIONE DELLE SPESE		ALLEGATO	03
2.5				AREA POLITICHE PER LO SVILUPPO ECONOMICO, LAVORO E INNOVAZIONE - SERVIZIO POLITICHE PER IL LAVORO					
U.P.B. 2.5.2				MISURE A SOSTEGNO DELL'OCCUPAZIONE					
NUMERO	DESCRIZIONE CAPITOLI			RESIDUI PRESUNTI	PREVISIONI DI COMPETENZA	PREVISIONI DI CASSA			
				€	€	€			
2.5.2	(05 02 02)	[10 07 01 01]	RISORSE VINCOLATE	SPESE CORRENTI OPERATIVE					
1103230	COFINANZIAMENTO PROGETTO WEF-NET, INTERREG 3. INSERIMENTO DELLE DONNE NEI PROCESSI DI SVILUPPO LOCALE QUOTA U.E.			2.993,14	0,00	2.993,14			
	PREVISIONE DEF. ESERCIZIO PRECEDENTE:			0,00					
	CAP. RESIDUI								
	PROPRI	1103230	/ 2006	1.196,07					
		1103230	/ 2007	1.002,80					
	TOTALE			2.198,87					
	DI STANZ.	1103230	/ 2005	794,27					
	TOTALE			794,27					
C.E. CONNESSI: 2047020									
2.5.2	(05 02 02)	[10 07 01 01]	RISORSE VINCOLATE	SPESE CORRENTI OPERATIVE					
1103231	COFINANZIAMENTO PROGETTO WEF-NET, INTERREG 3. INSERIMENTO DELLE DONNE NEI PROCESSI DI SVILUPPO LOCALE. QUOTA STATO.			0,00	0,00	0,00			
	PREVISIONE DEF. ESERCIZIO PRECEDENTE:			0,00					
C.E. CONNESSI: 2047030									
2.5.2	(05 02 01)	[10 07 01 01]	RISORSE VINCOLATE	SPESE CORRENTI OPERATIVE					
1103232	PROGETTO IDEA, AREA TERRA DI BARI 2003.STRATEGIADI CONTRASTO AL LAVORO SOMMERSO - QUOTA U.E.			0,00	0,00	0,00			
	PREVISIONE DEF. ESERCIZIO PRECEDENTE:			0,00					
C.E. CONNESSI: 2047040									
TOTALE U.P.B. 2.5.2 MISURE A SOSTEGNO DELL'OCCUPAZIONE				44.260.041,52	141.158,59	44.401.200,11			

R E G I O N E P U G L I A E S E R C I Z I O F I N A N Z I A R I O 2 0 1 2 S T A T O D I P R E V I S I O N E D E L L E S P E S E A L L E G A T O 0 3

2.5 A R E A P O L I T I C H E P E R L O S V I L U P P O E C O N O M I C O , L A V O R O E I N N O V A Z I O N E - S E R V I Z I O P O L I T I C H E P E R I L L A V O R O

U.P.B. 2.5.3 I N T E R V E N T I I N M A T E R I A D I P O L I T I C A R E G I O N A L E D E L L A V O R O

NUMERO	DESCRIZIONE CAPITOLI			RESIDUI PRESUNTI €	PREVISIONI DI COMPETENZA €	PREVISIONI DI CASSA €
2.5.3 (04 02 04) [04 01 02]	RISORSE VINCOLATE			SPESE CORRENTI DI AMMINISTRAZIONE		
787020	SPESE PER IL TRATTAMENTO ECONOMICO ACCESSORIO DEL PERSONALE INDICATO ALL'ART. 1 COMMA 2 DEL DPCM 14/12/2000.			216.481,79	0,00	216.481,79
	PREVISIONE DEF. ESERCIZIO PRECEDENTE:			0,00		
	CAP. RESIDUI					
	DI STANZ.	787020	/ 2009	59.976,84		
		787020	/ 2008	48.546,62		
		787020	/ 2007	47.981,49		
		787020	/ 2010	59.976,84		
		TOTALE		216.481,79		
C.E. CONNESSI: 2056212						
2.5.3 (04 02 04) [04 01 02]	RISORSE VINCOLATE			SPESE CORRENTI DI AMMINISTRAZIONE		
787030	SPESE PER IL TRATTAMENTO ECONOMICO DEL PERSONALE INDICATO ALL'ART. 1 COMMA 2 DEL DPCM 14/12/2000.			4.205.224,57	0,00	4.205.224,57
	PREVISIONE DEF. ESERCIZIO PRECEDENTE:			0,00		
	CAP. RESIDUI					
	PROPRI	787030	/ 2008	289.260,99		
		TOTALE		289.260,99		
	DI STANZ.	787030	/ 2009	1.320.850,80		
		787030	/ 2008	1.254.808,24		
		787030	/ 2006	19.453,68		
		787030	/ 2010	1.320.850,86		
		TOTALE		3.915.963,58		
C.E. CONNESSI: 2056214						

R E G I O N E P U G L I A		ESERCIZIO FINANZIARIO 2012		STATO DI PREVISIONE DELLE SPESE		ALLEGATO	03
2.5		AREA POLITICHE PER LO SVILUPPO ECONOMICO, LAVORO E INNOVAZIONE - SERVIZIO POLITICHE PER IL LAVORO					
U.P.B. 2.5.3		INTERVENTI IN MATERIA DI POLITICA REGIONALE DEL LAVORO					
NUMERO	DESCRIZIONE	CAPITOLI	RESIDUI PRESUNTI	PREVISIONI DI COMPETENZA	PREVISIONI DI CASSA		
			€	€	€		
2.5.3 (05 01 02)	[10 05 01 01]	RISORSE AUTONOME	SPESE CORRENTI OPERATIVE				
787040	FONDO REGIONALE DI SOLIDARIETA' PER I LAVORATORI AVENTI DIRITTO A FRUIRE DEI TRATTAMENTI DI CASSA INTEGRAZIONE GUADAGNI STRAORDINARIA E MOBILITA' IN DEROGA. (ART. 12 DELLA L.R. N. 25 DEL 3/08/2007).		0,00	0,00	0,00		
	PREVISIONE DEF. ESERCIZIO PRECEDENTE:		0,00				
2.5.3 (02 02 10)	[10 05 01 01]	RISORSE AUTONOME	SPESE CORRENTI OPERATIVE				
951015	SPESE PER LA GESTIONE, MANUTENZIONE E AGGIORNAMENTO DEL SISTEMA INFORMATIVO LAVORO -SINTESI- E DEL PORTALE BORSA LAVORO. DECRETO INTERMINISTERIALE DEL 30/10/2007. (L.R. 11/2009)		0,00	0,00	0,00		
	PREVISIONE DEF. ESERCIZIO PRECEDENTE:		0,00				
2.5.3 (04 02 02)	[04 01 02 01]	RISORSE VINCOLATE	SPESE CORRENTI OPERATIVE				
951050	TRASFERIMENTO ALLE PROVINCE PER IL POTENZIAMENTO DEI SERVIZI PER L'IMPIEGO E GLI UFFICI DI COLLOCAMENTO DELLA GENTE DI MARE. ART. 1, COMMA 1165 LEGGE N. 296/06 E ART. 117, COMMA 5, LEGGE 388/2000.		0,00	0,00	0,00		
	PREVISIONE DEF. ESERCIZIO PRECEDENTE:		0,00				
C.E. CONNESSI: 2056259							
2.5.3 (02 02 08)	[01 06 01 09]	RISORSE AUTONOME	SPESE CORRENTI DI AMMINISTRAZIONE				
953035	SPESE PER IL FUNZIONAMENTO DELLA COMMISSIONE REGIONALE PER LE PARI OPPORTUNITA' TRA UOMO E DONNA IN MATERIA DI LAVORO. L.R. 16/90.		2.536,75	3.206,81	5.743,56		
	PREVISIONE DEF. ESERCIZIO PRECEDENTE:		7.000,00				
CAP. RESIDUI							
	PROPRI	953035 / 2010	2.536,75				
TOTALE			2.536,75				

R E G I O N E P U G L I A		ESERCIZIO FINANZIARIO 2012		STATO DI PREVISIONE DELLE SPESE		ALLEGATO	03
2.5		AREA POLITICHE PER LO SVILUPPO ECONOMICO, LAVORO E INNOVAZIONE - SERVIZIO POLITICHE PER IL LAVORO					
U.P.B. 2.5.3		INTERVENTI IN MATERIA DI POLITICA REGIONALE DEL LAVORO					
NUMERO	DESCRIZIONE		CAPITOLI	RESIDUI PRESUNTI	PREVISIONI DI COMPETENZA	PREVISIONI DI CASSA	
				€	€	€	
2.5.3	(02 02 08)	[04 01 02 01]	RISORSE AUTONOME	SPESE CORRENTI DI AMMINISTRAZIONE			
953045	COMPENSO AI REVISORI DEI CONTI DELL'AGENZIA REGIONALE DEL LAVORO.			0,00	0,00	0,00	
	PREVISIONE DEF. ESERCIZIO PRECEDENTE:		0,00				
2.5.3	(04 02 04)	[04 01 02 91]	RISORSE AUTONOME	SPESE CORRENTI DI AMMINISTRAZIONE			
953050	L.R. 19/99 NORME IN MATERIA DI POLITICA REGIONALE DEL LAVORO E DI SERVIZI ALL'IMPIEGO -SPESE PER IL FUNZIONAMENTO-			0,00	0,00	0,00	
	PREVISIONE DEF. ESERCIZIO PRECEDENTE:		0,00				
2.5.3	(04 02 04)	[04 01 02 91]	RISORSE VINCOLATE	SPESE CORRENTI DI AMMINISTRAZIONE			
953090	SPESA FITTO LOCALI IN USO ALL' EX AGENZIA PER L'IMPIEGO. (D. L.VO 467/97 E ART. 4 D.P.C.M. DEL14/12/2000)			0,00	0,00	0,00	
	PREVISIONE DEF. ESERCIZIO PRECEDENTE:		0,00				
C.E. CONNESSI: 2056208							
TOTALE U.P.B. 2.5.3		INTERVENTI IN MATERIA DI POLITICA REGIONALE DEL LAVORO		4.424.243,11	3.206,81	4.427.449,92	

R E G I O N E P U G L I A E S E R C I Z I O F I N A N Z I A R I O 2 0 1 2 S T A T O D I P R E V I S I O N E D E L L E S P E S E A L L E G A T O 0 3

2.5 AREA POLITICHE PER LO SVILUPPO ECONOMICO, LAVORO E INNOVAZIONE - SERVIZIO POLITICHE PER IL LAVORO
U.P.B. 2.5.4 POR 2000 - 2006 LAVORO

NUMERO	DESCRIZIONE	CAPITOLI	RESIDUI PRESUNTI €	PREVISIONI DI COMPETENZA €	PREVISIONI DI CASSA €
2.5.4 (04 02 02)	[04 01 02 01]	RISORSE VINCOLATE	SPESE CORRENTI OPERATIVE		
1093301	COFINANZIAMENTO COMUNITARIO E STATALE PER L'ATTUAZIONE DELLA MISURA 3.1 ORGANIZZAZIONE DEL SISTEMA DEI SERVIZI PER L'IMPIEGO DEL P.O.R. 2000-2006. OBIETTIVO 1 - FSE.		8.202.564,69	0,00	8.202.564,69
	PREVISIONE DEF. ESERCIZIO PRECEDENTE:		1.768.430,00		
	CAP. RESIDUI				
	PROPRI	1093301 / 2006	583.332,92		
		1093301 / 2008	8.950,00		
		1093301 / 2011	7.610.281,77		
		TOTALE	8.202.564,69		
	C.E. CONNESSI: 2050530 2050540				
2.5.4 (06 02)	[04 01 02 03]	RISORSE VINCOLATE	SPESE CORRENTI OPERATIVE		
1093311	COFINANZIAMENTO COMUNITARIO E STATALE PER L'ATTUAZIONE DELLA MISURA 3.11 SVILUPPO E CONSOLIDAMENTO DELL'IMPRENDITORIALITÀ ED EMERSIONE DEL LAVORO NON REGOLARE DEL P.O.R. 2000-2006. OBIETTIVO 1 - FSE.		1.386.429,16	0,00	1.386.429,16
	PREVISIONE DEF. ESERCIZIO PRECEDENTE:		176.430,28		
	CAP. RESIDUI				
	PROPRI	1093311 / 2006	294.618,83		
		1093311 / 2007	754.945,18		
		1093311 / 2008	136.653,14		
		1093311 / 2011	200.212,01		
		TOTALE	1.386.429,16		
	C.E. CONNESSI: 2050530 2050540				

R E G I O N E P U G L I A E S E R C I Z I O F I N A N Z I A R I O 2 0 1 2 S T A T O D I P R E V I S I O N E D E L L E S P E S E A L L E G A T O 0 3

2.5 AREA POLITICHE PER LO SVILUPPO ECONOMICO, LAVORO E INNOVAZIONE - SERVIZIO POLITICHE PER IL LAVORO
 U.P.B. 2.5.4 POR 2000 - 2006 LAVORO

NUMERO	DESCRIZIONE	CAPITOLI	RESIDUI PRESUNTI €	PREVISIONI DI COMPETENZA €	PREVISIONI DI CASSA €
2.5.4 (04 02 04)	[04 01 02 01]	RISORSE AUTONOME	SPESE CORRENTI OPERATIVE		
1095301	QUOTA REGIONALE PER L'ATTUAZIONE DELLA MISURA 3.1 ORGANIZZAZIONE DEL SISTEMA DEI SERVIZI PER L'IMPIEGO DEL P.O.R. 2000-2006. OBIETTIVO 1 - FSE.		276.955,13	0,00	276.955,13
	PREVISIONE DEF. ESERCIZIO PRECEDENTE:	207.469,43			
	CAP. RESIDUI				
	PROPRI	1095301 / 2006	68.435,70		
		1095301 / 2008	1.050,00		
		1095301 / 2011	207.469,43		
		TOTALE	276.955,13		
2.5.4 (06 02)	[04 01 02 01]	RISORSE AUTONOME	SPESE CORRENTI OPERATIVE		
1095311	QUOTA REGIONALE PER L'ATTUAZIONE DELLA MISURA 3.11 SVILUPPO E CONSOLIDAMENTO DELL'IMPRENDITORIALITÀ ED EMERSIONE DEL LAVORO NON REGOLARE DEL P.O.R. 2000-2006. OBIETTIVO 1 - FSE.		151.416,78	0,00	151.416,78
	PREVISIONE DEF. ESERCIZIO PRECEDENTE:	17.444,78			
	CAP. RESIDUI				
	PROPRI	1095311 / 2006	34.564,23		
		1095311 / 2007	83.375,85		
		1095311 / 2008	16.031,92		
		1095311 / 2011	17.444,78		
		TOTALE	151.416,78		

R E G I O N E P U G L I A E S E R C I Z I O F I N A N Z I A R I O 2 0 1 2 S T A T O D I P R E V I S I O N E D E L L E S P E S E A L L E G A T O 0 3

2.5 A R E A P O L I T I C H E P E R L O S V I L U P P O E C O N O M I C O , L A V O R O E I N N O V A Z I O N E - S E R V I Z I O P O L I T I C H E P E R I L L A V O R O
 U.P.B. 2.5.4 P O R 2 0 0 0 - 2 0 0 6 L A V O R O

NUMERO	DESCRIZIONE		CAPITOLI	RESIDUI PRESUNTI €	PREVISIONI DI COMPETENZA €	PREVISIONI DI CASSA €
2.5.4 (06 02)	[04 01 02 01]		RISORSE VINCOLATE	SPESE CORRENTI OPERATIVE		
1152500	COFINANZIAMENTO COMUNITARIO E STATALE PER L'ATTUAZIONE DELL' ASSE II - OCCUPABILITÀ DEL POR 2007-2013. OBIETTIVO CONVERGENZA - FSE			179.424.705,41	0,00	179.424.705,41
	PREVISIONE DEF. ESERCIZIO PRECEDENTE:			54.345.626,28		
	CAP. RESIDUI					
	PROPRI	1152500 / 2009		54.668.815,84		
		1152500 / 2010		5.429.201,79		
		1152500 / 2011		20.872.417,95		
			TOTALE	80.970.435,58		
	DI STANZ.	1152500 / 2009		31.425.670,83		
		1152500 / 2010		20.203.049,70		
		1152500 / 2011		46.825.549,30		
			TOTALE	98.454.269,83		
	C.E. CONNESSI: 2052800 2053000					

R E G I O N E P U G L I A			ESERCIZIO FINANZIARIO 2012		STATO DI PREVISIONE DELLE SPESE		ALLEGATO	03
2.5			AREA POLITICHE PER LO SVILUPPO ECONOMICO, LAVORO E INNOVAZIONE - SERVIZIO POLITICHE PER IL LAVORO					
U.P.B. 2.5.4			POR 2000 - 2006 LAVORO					
NUMERO	DESCRIZIONE		CAPITOLI	RESIDUI PRESUNTI	PREVISIONI DI COMPETENZA	PREVISIONI DI CASSA		
				€	€	€		
2.5.4 (06 02)	[04 01 02 01]		RISORSE AUTONOME	SPESE CORRENTI OPERATIVE				
1152510	COFINANZIAMENTO REGIONALE PER L'ATTUAZIONE DELL' ASSE II - OCCUPABILITÀ DEL POR 2007-2013. OBIETTIVO CONVERGENZA - FSE			20.927.627,46	4.607.406,77	25.535.034,23		
	PREVISIONE DEF. ESERCIZIO PRECEDENTE:		6.038.402,92					
CAP. RESIDUI								
	PROPRI	1152510 / 2009		6.074.312,82				
		1152510 / 2010		603.244,65				
		1152510 / 2011		2.711.782,55				
		TOTALE		9.389.340,02				
	DI STANZ.	1152510 / 2009		3.491.741,21				
		1152510 / 2010		2.244.783,31				
		1152510 / 2011		5.801.762,92				
		TOTALE		11.538.287,44				
TOTALE U.P.B. 2.5.4				210.369.698,63	4.607.406,77	214.977.105,40		
TOTALE 2.5				265.721.902,73	6.251.772,17	271.973.674,90		
				AREA POLITICHE PER LO SVILUPPO ECONOMICO, LAVORO E INNOVAZIONE - SERVIZIO POLITICHE PER IL LAVORO				

R E G I O N E P U G L I A		ESERCIZIO FINANZIARIO 2012		STATO DI PREVISIONE DELLE SPESE		ALLEGATO	03
2.6		AREA POLITICHE PER LO SVILUPPO ECONOMICO, LAVORO E INNOVAZIONE - SERVIZIO INTERNAZIONALIZZAZIONE					
U.P.B. 2.6.1		POLITICHE MIGRATORIE					
NUMERO	DESCRIZIONE		CAPITOLI	RESIDUI PRESUNTI	PREVISIONI DI COMPETENZA	PREVISIONI DI CASSA	
				€	€	€	
2.6.1 (05 03 02)	[10 07 01 01]		RISORSE AUTONOME	SPESE CORRENTI OPERATIVE			
941010	INTERVENTI A FAVORE DEI PUGLIESI NEL MONDO. L.R. 23/2000			202.396,50	159.405,83	361.802,33	
	PREVISIONE DEF. ESERCIZIO PRECEDENTE:		419.188,29				
	CAP. RESIDUI						
	PROPRI	941010 / 2010		22.059,00			
		941010 / 2011		180.337,50			
		TOTALE		202.396,50			
2.6.1 (02 02 08)	[01 01 03 03]		RISORSE AUTONOME	SPESE CORRENTI OPERATIVE			
941030	SPESE PER IL FUNZIONAMENTO DEL CONSIGLIO GENERALE DEI PUGLIESI NEL MONDO E DELL'UFFICIO DI PRESIDENZA. - ARTT. 7 E 8 L.R. 23/2000.			0,00	79.996,02	79.996,02	
	PREVISIONE DEF. ESERCIZIO PRECEDENTE:		80.000,00				
	TOTALE U.P.B. 2.6.1	POLITICHE MIGRATORIE		202.396,50	239.401,85	441.798,35	
	TOTALE 2.6	AREA POLITICHE PER LO SVILUPPO ECONOMICO, LAVORO E INNOVAZIONE - SERVIZIO INTERNAZIONALIZZAZIONE		202.396,50	239.401,85	441.798,35	

R E G I O N E P U G L I A		ESERCIZIO FINANZIARIO 2012		STATO DI PREVISIONE DELLE SPESE		ALLEGATO	03
2.7		AREA POLITICHE PER LO SVILUPPO ECONOMICO, LAVORO E INNOVAZIONE - SERVIZIO POLITICHE GIOVANILI E CITTADINANZA SOCIALE					
U.P.B. 2.7.1		CITTADINANZA ATTIVA					
NUMERO	DESCRIZIONE CAPITOLI			RESIDUI PRESUNTI €	PREVISIONI DI COMPETENZA €	PREVISIONI DI CASSA €	
2.7.1 (02 02 10)	[01 06 01 06]	RISORSE VINCOLATE		SPESE CORRENTI OPERATIVE			
531066	SPESE PER LA FORMAZIONE E LA COMUNICAZIONE ISTITUZIONALE IN MATERIA DI SERVIZIO CIVILE. (L. 64/2004; D.LGS- 77/2002 - ART. 11, CO.3)			226.704,88	40.000,00	266.704,88	
PREVISIONE DEF. ESERCIZIO PRECEDENTE:				5.481,48			
CAP. RESIDUI							
PROPRI	531066	/	2007	1.500,00			
	531066	/	2008	33.546,43			
	531066	/	2009	95.671,13			
	531066	/	2010	20.000,00			
	531066	/	2011	3.462,29			
TOTALE				154.179,85			
DI STANZ.	531066	/	2010	54.259,45			
	531066	/	2006	18.265,58			
TOTALE				72.525,03			
C.E. CONNESSI: 2033856							

R E G I O N E P U G L I A		ESERCIZIO FINANZIARIO 2012		STATO DI PREVISIONE DELLE SPESE		ALLEGATO	03
2.7		AREA POLITICHE PER LO SVILUPPO ECONOMICO, LAVORO E INNOVAZIONE - SERVIZIO POLITICHE GIOVANILI E CITTADINANZA SOCIALE					
U.P.B. 2.7.1		CITTADINANZA ATTIVA					
NUMERO	DESCRIZIONE CAPITOLI			RESIDUI PRESUNTI €	PREVISIONI DI COMPETENZA €	PREVISIONI DI CASSA €	
2.7.1 (02 02 10)	[04 01 02 91]	RISORSE VINCOLATE		SPESE CORRENTI OPERATIVE			
531067	SPESE PER IL FUNZIONAMENTO DEL SERVIZIO CIVILE, OPERAZIONI DI ACCREDITAMENTO DEGLI ENTI E DI VALUTAZIONE DEI PROGETTI (L. 64/2004; D.LGS- 77/2002 - ART.6, CO.7).			278.863,74	180.000,00	458.863,74	
	PREVISIONE DEF. ESERCIZIO PRECEDENTE:			13.860,99			
CAP. RESIDUI							
	PROPRI	531067	/ 2009	3.000,00			
		531067	/ 2010	89.890,88			
		531067	/ 2011	135.940,45			
		TOTALE		228.831,33			
	DI STANZ.	531067	/ 2010	37.374,46			
		531067	/ 2011	12.657,95			
		TOTALE		50.032,41			
C.E. CONNESSI: 2033858							
2.7.1 (02 02 10)	[10 08 01]	RISORSE VINCOLATE		SPESE CORRENTI OPERATIVE			
785070	SPESE PER LA REALIZZAZIONE DEL PROGRAMMA COMUNITARIO INTI - PROGETTO "ROUTES".			541,95	0,00	541,95	
	PREVISIONE DEF. ESERCIZIO PRECEDENTE:			0,00			
CAP. RESIDUI							
	PROPRI	785070	/ 2008	541,95			
		TOTALE		541,95			
C.E. CONNESSI: 2056178							

R E G I O N E P U G L I A		ESERCIZIO FINANZIARIO 2012		STATO DI PREVISIONE DELLE SPESE		ALLEGATO	03
2.7		AREA POLITICHE PER LO SVILUPPO ECONOMICO, LAVORO E INNOVAZIONE - SERVIZIO POLITICHE GIOVANILI E CITTADINANZA SOCIALE					
U.P.B. 2.7.1		CITTADINANZA ATTIVA					
NUMERO	DESCRIZIONE CAPITOLI			RESIDUI PRESUNTI €	PREVISIONI DI COMPETENZA €	PREVISIONI DI CASSA €	
2.7.1 (04 02 02) [10 08 01]	RISORSE VINCOLATE			SPESE CORRENTI OPERATIVE			
785080	INTERVENTI PER L'INTEGRAZIONE SOCIO-CULTURALE DEGLI IMMIGRATI. ARTT. 12 E 15 L.R. 32/2009			53.830,26	0,00	53.830,26	
	PREVISIONE DEF. ESERCIZIO PRECEDENTE:			0,00			
	CAP. RESIDUI						
	PROPRI	785080	/ 2008	53.830,26			
	TOTALE			53.830,26			
C.E. CONNESSI: 2056025							
2.7.1 (05 01 01) [10 08 01]	RISORSE VINCOLATE			SPESE CORRENTI OPERATIVE			
785085	INTERVENTI PER L'ISERIMENTO LAVORATIVO DEI ROM - CONVENZIONE CON OPERA NOMADI.			336.000,00	0,00	336.000,00	
	PREVISIONE DEF. ESERCIZIO PRECEDENTE:			480.000,00			
	CAP. RESIDUI						
	PROPRI	785085	/ 2009	336.000,00			
	TOTALE			336.000,00			
C.E. CONNESSI: 2037270							
2.7.1 (04 02 02) [10 09 01 91]	RISORSE AUTONOME			SPESE CORRENTI OPERATIVE			
814010	SPESE PER L'ATTUAZIONE DELLE POLITICHE GIOVANILI - L.R. N. 17/2005.			1.408.940,00	198.958,00	1.607.898,00	
	PREVISIONE DEF. ESERCIZIO PRECEDENTE:			750.000,00			
	CAP. RESIDUI						
	PROPRI	814010	/ 2010	658.940,00			
		814010	/ 2011	750.000,00			
	TOTALE			1.408.940,00			

R E G I O N E P U G L I A		ESERCIZIO FINANZIARIO 2012		STATO DI PREVISIONE DELLE SPESE		ALLEGATO	03
2.7		AREA POLITICHE PER LO SVILUPPO ECONOMICO, LAVORO E INNOVAZIONE - SERVIZIO POLITICHE GIOVANILI E CITTADINANZA SOCIALE					
U.P.B. 2.7.1		CITTADINANZA ATTIVA					
NUMERO	DESCRIZIONE CAPITOLI			RESIDUI PRESUNTI €	PREVISIONI DI COMPETENZA €	PREVISIONI DI CASSA €	
2.7.1 (02 02 10) [08 02 01 07]	RISORSE VINCOLATE			SPESE CORRENTI OPERATIVE			
814020	SPESE PER LA REALIZZAZIONE DEL MEETING INTERNAZIONALE DEI GIOVANI 2009			0,00	0,00	0,00	
	PREVISIONE DEF. ESERCIZIO PRECEDENTE:			0,00			
C.E. CONNESSI: 2033859							
2.7.1 (05 01 02) [10 08 01]	RISORSE AUTONOME			SPESE CORRENTI OPERATIVE			
814030	SPESA RELATIVA ALL'ACCORDO DI PROGRAMMA QUADRO POLITICHE GIOVANILI - II ATTO INTEGRATIVO - AZIONI ATTUATIVE E PROGRAMMATICHE. (ART. 49 L.R. 10/2009)			5.376.770,57	3.520.737,81	8.897.508,38	
	PREVISIONE DEF. ESERCIZIO PRECEDENTE:			5.050.000,00			
CAP. RESIDUI							
	PROPRI	814030	/ 2010	1.037.029,37			
		814030	/ 2011	4.339.741,20			
		TOTALE		5.376.770,57			
2.7.1 (05 01 02) [10 09 01 06]	RISORSE AUTONOME			SPESE CORRENTI OPERATIVE			
814035	SPESE PER L'ATTUAZIONE DI INIZIATIVE PER LA CITTADINANZA SOCIALE E LA LEGALITA' (ART. L.R. BILANCIO 2012)			0,00	200.000,00	200.000,00	
	PREVISIONE DEF. ESERCIZIO PRECEDENTE:						

R E G I O N E P U G L I A		ESERCIZIO FINANZIARIO 2012		STATO DI PREVISIONE DELLE SPESE		ALLEGATO	03
2.7		AREA POLITICHE PER LO SVILUPPO ECONOMICO, LAVORO E INNOVAZIONE - SERVIZIO POLITICHE GIOVANILI E CITTADINANZA SOCIALE					
U.P.B. 2.7.1		CITTADINANZA ATTIVA					
NUMERO	DESCRIZIONE CAPITOLI			RESIDUI PRESUNTI €	PREVISIONI DI COMPETENZA €	PREVISIONI DI CASSA €	
2.7.1 (02 02 08) [08 02 01 07]	RISORSE VINCOLATE			SPESE CORRENTI OPERATIVE			
814040	SPESE PER LA REALIZZAZIONE DEL PROGETTO "REMPART-ERASMUS FOR YOUNG ENTREPRENEURS COMMITMENT".			17.162,88	0,00	17.162,88	
	PREVISIONE DEF. ESERCIZIO PRECEDENTE:			18.122,00			
	CAP. RESIDUI						
	PROPRI	814040	/ 2009	608,80			
				TOTALE	608,80		
	DI STANZ.	814040	/ 2011	16.554,08			
				TOTALE	16.554,08		
C.E. CONNESSI: 2033861							
2.7.1 (05 01 01) [10 09 01 09]	RISORSE AUTONOME			SPESE CORRENTI OPERATIVE			
814045	SPESE PER IL FUNZIONAMENTO DEL SERVIZIO CIVILE REGIONALE (ART. L.R. BILANCIO 2012)			0,00	100.000,00	100.000,00	
	PREVISIONE DEF. ESERCIZIO PRECEDENTE:						
2.7.1 (02 01 02) [01 03 02]	RISORSE AUTONOME			SPESE CORRENTI OPERATIVE			
851000	SPESE PER IL COINVOLGIMENTO DEI CITTADINI PUGLIESI ALLA COSTRUZIONE ED ALLA VALUTAZIONE DELLE STRATEGIE OPERATIVA - L.R. N. 17/2005.			42.410,04	65.000,00	107.410,04	
	PREVISIONE DEF. ESERCIZIO PRECEDENTE:			177.500,00			
	CAP. RESIDUI						
	PROPRI	851000	/ 2010	27.410,04			
		851000	/ 2011	15.000,00			
				TOTALE	42.410,04		

R E G I O N E P U G L I A		ESERCIZIO FINANZIARIO 2012		STATO DI PREVISIONE DELLE SPESE		ALLEGATO	03
2.7		AREA POLITICHE PER LO SVILUPPO ECONOMICO, LAVORO E INNOVAZIONE - SERVIZIO POLITICHE GIOVANILI E CITTADINANZA SOCIALE					
U.P.B. 2.7.1		CITTADINANZA ATTIVA					
NUMERO	DESCRIZIONE		CAPITOLI	RESIDUI PRESUNTI €	PREVISIONI DI COMPETENZA €	PREVISIONI DI CASSA €	
2.7.1 (02 02 08) [10 07 01 91]			RISORSE AUTONOME	SPESE CORRENTI OPERATIVE			
941035	SPESA PER IL FUNZIONAMENTO DELLA CONSULTA PER L'IMMIGRAZIONE, ART. 7 L.R. N. 32/2009			0,00	0,00	0,00	
	PREVISIONE DEF. ESERCIZIO PRECEDENTE:			0,00			
2.7.1 (04 02 02) [10 07 01 01]			RISORSE AUTONOME	SPESE CORRENTI OPERATIVE			
941040	INTERVENTI A SOSTEGNO DELL'IMMIGRAZIONE. ART. 9 L.R. 32/2009			398.258,01	1.132.798,09	1.531.056,10	
	PREVISIONE DEF. ESERCIZIO PRECEDENTE:			1.261.986,09			
	CAP. RESIDUI						
	PROPRI	941040 / 2010		24.844,10			
		941040 / 2011		373.413,91			
		TOTALE		398.258,01			
2.7.1 (04 02 02) [10 08 01]			RISORSE VINCOLATE	SPESE CORRENTI OPERATIVE			
941050	SPESE PER LA REALIZZAZIONE DEL PROGRAMMA DI INTERVENTI FINALIZZATI ALLA DIFFUSIONE DELLA CONOSCENZA DELLA LINGUA ITALIANA DESTINATO AI CITTADINI EXTRACOMUNITARI REGOLARMENTE PRESENTI IN PUGLIA.			70.355,20	0,00	70.355,20	
	PREVISIONE DEF. ESERCIZIO PRECEDENTE:			0,00			
	CAP. RESIDUI						
	PROPRI	941050 / 2011		70.355,20			
		TOTALE		70.355,20			
C.E. CONNESSI: 2056020							
TOTALE U.P.B. 2.7.1 CITTADINANZA ATTIVA				8.209.837,53	5.437.493,90	13.647.331,43	

R E G I O N E P U G L I A		ESERCIZIO FINANZIARIO 2012		STATO DI PREVISIONE DELLE SPESE		ALLEGATO	03
2.7		AREA POLITICHE PER LO SVILUPPO ECONOMICO, LAVORO E INNOVAZIONE - SERVIZIO POLITICHE GIOVANILI E CITTADINANZA SOCIALE					
U.P.B. 2.7.2		INTESE ISTITUZIONALI DI PROGRAMMA SERVIZIO GIOVANILI E CITTADINANZA SOCIALE					
NUMERO	DESCRIZIONE CAPITOLI			RESIDUI PRESUNTI €	PREVISIONI DI COMPETENZA €	PREVISIONI DI CASSA €	
2.7.2	(22 02 02)	[08 01 01 02]	RISORSE VINCOLATE	SPESE UNA TANTUM IN CONTO CAPITALE PER INVESTIMENTI			
1140408	INTESA ISTITUZIONALE DI PROGRAMMA STATO - REGIONE PUGLIA. ACCORDO DI PROGRAMMA QUADRO POLITICHE GIOVANILI - SPESE FINANZIATE DALLA DELIBERA CIPE N. 35/2005			6.722.141,94	0,00	6.722.141,94	
	PREVISIONE DEF. ESERCIZIO PRECEDENTE:			0,00			
	CAP. RESIDUI						
	PROPRI	1140408	/ 2007	6.674.225,77			
			TOTALE	6.674.225,77			
	DI STANZ.	1140408	/ 2006	47.916,17			
			TOTALE	47.916,17			
	C.E. CONNESSI: 2032334						
2.7.2	(04 02 02)	[08 01 01 02]	RISORSE VINCOLATE	SPESE CORRENTI OPERATIVE			
1140409	INTESA ISTITUZIONALE DI PROGRAMMA STATO - REGIONE PUGLIA. ACCORDO DI PROGRAMMA QUADRO POLITICHE GIOVANILI - SPESE FINANZIATE DALLA DELIBERA CIPE N. 20/2004			480.720,80	0,00	480.720,80	
	PREVISIONE DEF. ESERCIZIO PRECEDENTE:			0,00			
	CAP. RESIDUI						
	PROPRI	1140409	/ 2007	480.720,80			
			TOTALE	480.720,80			
	C.E. CONNESSI: 2032334						

R E G I O N E P U G L I A		ESERCIZIO FINANZIARIO 2012		STATO DI PREVISIONE DELLE SPESE		ALLEGATO	03
2.7		AREA POLITICHE PER LO SVILUPPO ECONOMICO, LAVORO E INNOVAZIONE - SERVIZIO POLITICHE GIOVANILI E CITTADINANZA SOCIALE					
U.P.B. 2.7.2		INTESE ISTITUZIONALI DI PROGRAMMA SERVIZIO GIOVANILI E CITTADINANZA SOCIALE					
NUMERO	DESCRIZIONE CAPITOLI			RESIDUI PRESUNTI €	PREVISIONI DI COMPETENZA €	PREVISIONI DI CASSA €	
2.7.2 (22 02 02) [08 01 01 02]	RISORSE VINCOLATE			SPESE UNA TANTUM IN CONTO CAPITALE PER INVESTIMENTI			
1140410	INTESA ISTITUZIONALE DI PROGRAMMA STATO-REGIONE PUGLIA. ACCORDO DI PROGRAMMA QUADRO -POLITICHE GIOVANILI- I^ ATTO INTEGRATIVO. SPESE FINANZIATE DALLA DELIBERA CIPE N. 3/06.			5.350.041,34	0,00	5.350.041,34	
	PREVISIONE DEF. ESERCIZIO PRECEDENTE:			0,00			
	CAP. RESIDUI						
	PROPRI	1140410	/ 2008	4.968.092,48			
		1140410	/ 2009	381.948,86			
		TOTALE		5.350.041,34			
	C.E. CONNESSI: 2032334						
2.7.2 (22 02 02) [08 01 01 02]	RISORSE VINCOLATE			SPESE UNA TANTUM IN CONTO CAPITALE PER INVESTIMENTI			
1140411	INTESA ISTITUZIONALE DI PROGRAMMA STATO-REGIONE PUGLIA. ACCORDO DI PROGRAMMA QUADRO -POLITICHE GIOVANILI- II ATTO INTEGRATIVO. SPESE FINANZIATE DALLA L. 248/2006.			224.131,02	0,00	224.131,02	
	PREVISIONE DEF. ESERCIZIO PRECEDENTE:			0,00			
	CAP. RESIDUI						
	PROPRI	1140411	/ 2008	1.360,00			
		TOTALE		1.360,00			
	DI STANZ.	1140411	/ 2008	222.771,02			
		TOTALE		222.771,02			
	C.E. CONNESSI: 2032334						

R E G I O N E P U G L I A		ESERCIZIO FINANZIARIO 2012		STATO DI PREVISIONE DELLE SPESE		ALLEGATO	03
2.7		AREA POLITICHE PER LO SVILUPPO ECONOMICO, LAVORO E INNOVAZIONE - SERVIZIO POLITICHE GIOVANILI E CITTADINANZA SOCIALE					
U.P.B. 2.7.2		INTESE ISTITUZIONALI DI PROGRAMMA SERVIZIO GIOVANILI E CITTADINANZA SOCIALE					
NUMERO	DESCRIZIONE		CAPITOLI	RESIDUI PRESUNTI €	PREVISIONI DI COMPETENZA €	PREVISIONI DI CASSA €	
2.7.2	(22 02 02)	[08 01 01 02]	RISORSE VINCOLATE	SPESE UNA TANTUM IN CONTO CAPITALE PER INVESTIMENTI			
1148005	INTESA ISTITUZIONALE DI PROGRAMMA STATO - REGIONE PUGLIA. ACCORDO DI PROGRAMMA QUADRO IN MATERIA DI ACCELERAZIONE DELLA SPESA IN AREE URBANE. SPESE FINANZIATE DALLA DELIBERA CIPE N. 35/2005. SETTORE POLITICHE GIOVANILI E SPORT.			3.014.723,72	0,00	3.014.723,72	
	PREVISIONE DEF. ESERCIZIO PRECEDENTE:			0,00			
	CAP. RESIDUI						
	PROPRI	1148005 / 2007		2.837.804,78			
		1148005 / 2008		140.000,00			
		TOTALE		2.977.804,78			
	DI STANZ.	1148005 / 2007		36.918,94			
		TOTALE		36.918,94			
C.E. CONNESSI: 2032334							
	TOTALE U.P.B.	2.7.2	INTESE ISTITUZIONALI DI PROGRAMMA SERVIZIO GIOVANILI E CITTADINANZA SOCIALE	15.791.758,82	0,00	15.791.758,82	
	TOTALE	2.7	AREA POLITICHE PER LO SVILUPPO ECONOMICO, LAVORO E INNOVAZIONE - SERVIZIO POLITICHE GIOVANILI E CITTADINANZA SOCIALE	24.001.596,35	5.437.493,90	29.439.090,25	

R E G I O N E P U G L I A		ESERCIZIO FINANZIARIO 2012		STATO DI PREVISIONE DELLE SPESE		ALLEGATO	03
2.8		AREA POLITICHE PER LO SVILUPPO ECONOMICO, LAVORO E INNOVAZIONE - SERVIZIO INNOVAZIONE					
U.P.B. 2.8.1		CITTADINANZA ATTIVA					
NUMERO	DESCRIZIONE		CAPITOLI	RESIDUI PRESUNTI €	PREVISIONI DI COMPETENZA €	PREVISIONI DI CASSA €	
2.8.1 (02 02 14)	[01 01 01 04]	RISORSE AUTONOME		SPESE CORRENTI OPERATIVE			
851010	SPESE PER LO SVILUPPO DELL' E-GOVERNMENT.			0,00	0,00	0,00	
	PREVISIONE DEF. ESERCIZIO PRECEDENTE:		0,00				
TOTALE U.P.B. 2.8.1 CITTADINANZA ATTIVA				0,00	0,00	0,00	

R E G I O N E P U G L I A		ESERCIZIO FINANZIARIO 2012		STATO DI PREVISIONE DELLE SPESE		ALLEGATO	03
2.8		AREA POLITICHE PER LO SVILUPPO ECONOMICO, LAVORO E INNOVAZIONE - SERVIZIO INNOVAZIONE					
U.P.B. 2.8.2		INTESE ISTITUZIONALI DI PROGRAMMA SERVIZIO INNOVAZIONE					
NUMERO	DESCRIZIONE CAPITOLI			RESIDUI PRESUNTI €	PREVISIONI DI COMPETENZA €	PREVISIONI DI CASSA €	
2.8.2	(23 01 01)	[04 04 02 05]	RISORSE VINCOLATE	SPESE UNA TANTUM IN CONTO CAPITALE PER INVESTIMENTI			
1140104	INTESA ISTITUZIONALE DI PROGRAMMA STATO - REGIONE PUGLIA. ACCORDO DI PROGRAMMA QUADRO E-GOVERNMENT E SOCIETA' DELL'INFORMAZIONE - ATTO INTEGRATIVO II SPESE FINANZIATE DALLA DELIBERA CIPE N. 35/2005. SERVIZIO ENERGIA, RETI E INFRASTRUTTURE MATERIALI PER LO SVILUPPO			2.500.000,00	0,00	2.500.000,00	
PREVISIONE DEF. ESERCIZIO PRECEDENTE:			0,00				
CAP. RESIDUI							
PROPRI		1140104	/ 2009	2.500.000,00			
			TOTALE	2.500.000,00			
C.E. CONNESSI: 2032334							
2.8.2	(23 01 01)	[04 06 01 01]	RISORSE VINCOLATE	SPESE UNA TANTUM IN CONTO CAPITALE PER INVESTIMENTI			
1140105	INTESA ISTITUZIONALE DI PROGRAMMA STATO-REGIONE PUGLIA. ACCORDO DI PROGRAMMA QUADRO "E. GOVERNMENT E SOCIETA' DELL'INFORMAZIONE" II ATTO INTEGRATIVO. SPESE INTEGRATIVE COFINANZIATE DALLO STATO PER COFINANZIAMENTO PER L'ATTUAZIONE DEL PROGETTO "POTENZIAMENTO DELLA LARGA BANDA NEI DISTRETTI INDUSTRIALI DELLA PUGLIA".			5.525.096,53	0,00	5.525.096,53	
PREVISIONE DEF. ESERCIZIO PRECEDENTE:			2.922.300,00				
CAP. RESIDUI							
PROPRI		1140105	/ 2009	2.597.600,00			
		1140105	/ 2010	5.196,53			
		1140105	/ 2011	2.922.300,00			
			TOTALE	5.525.096,53			
C.E. CONNESSI: 2032334							

R E G I O N E P U G L I A		ESERCIZIO FINANZIARIO 2012		STATO DI PREVISIONE DELLE SPESE		ALLEGATO	03
2.8		AREA POLITICHE PER LO SVILUPPO ECONOMICO, LAVORO E INNOVAZIONE - SERVIZIO INNOVAZIONE					
U.P.B. 2.8.2		INTESE ISTITUZIONALI DI PROGRAMMA SERVIZIO INNOVAZIONE					
NUMERO	DESCRIZIONE	CAPITOLI	RESIDUI PRESUNTI	PREVISIONI DI COMPETENZA	PREVISIONI DI CASSA		
			€	€	€		
2.8.2	(22 02 02)	[04 08 06 91]	RISORSE VINCOLATE	SPESE UNA TANTUM IN CONTO CAPITALE PER INVESTIMENTI			
1140402	INTESA ISTITUZIONALE DI PROGRAMMA STATO - REGIONE PUGLIA. ACCORDO DI PROGRAMMA QUADRO E-GOVERNMENT E SOCIETÀ DELL'INFORMAZIONE - II ATTO INTEGRATIVO - SPESE FINANZIATE DALLA DELIBERA CIPE N. 20/04 - SERVIZIO ENERGIA, RETI E INFRASTRUTTURE MATERIALI PER LO SVILUPPO.			2.952.868,62	0,00	2.952.868,62	
	PREVISIONE DEF. ESERCIZIO PRECEDENTE:			0,00			
	CAP. RESIDUI						
	PROPRI	1140402 / 2007		1.242.948,62			
		1140402 / 2008		1.709.920,00			
		TOTALE		2.952.868,62			
C.E. CONNESSI: 2032334							
2.8.2	(23 01 01)	[04 04 02 05]	RISORSE VINCOLATE	SPESE UNA TANTUM IN CONTO CAPITALE PER INVESTIMENTI			
1140406	SPESE PER L'ATTUAZIONEDELL'APQ IN MATERIA DI E-GOVERNMENT E SOCIETÀ DELL'INFORMAZIONE NELLA REGIONE PUGLIA -I° ATTO INTEGRATIVO- PROGETTI FINANZIATI CON DELIBERA CIPE N. 8/2004 - SERVIZIO ENERGIA, RETI E INFRASTRUTTURE MATERIALI PER LO SVILUPPO.			0,00	0,00	0,00	
	PREVISIONE DEF. ESERCIZIO PRECEDENTE:			0,00			
C.E. CONNESSI: 2032334							
TOTALE U.P.B. 2.8.2			INTESE ISTITUZIONALI DI PROGRAMMA SERVIZIO INNOVAZIONE	10.977.965,15	0,00	10.977.965,15	

R E G I O N E P U G L I A E S E R C I Z I O F I N A N Z I A R I O 2 0 1 2 S T A T O D I P R E V I S I O N E D E L L E S P E S E A L L E G A T O 0 3

2.8 A R E A P O L I T I C H E P E R L O S V I L U P P O E C O N O M I C O , L A V O R O E I N N O V A Z I O N E - S E R V I Z I O I N N O V A Z I O N E

U.P.B. 2.8.3 P.O.R.2000-2006 SERVIZIO INNOVAZIONE

NUMERO	DESCRIZIONE		CAPITOLI	RESIDUI PRESUNTI €	PREVISIONI DI COMPETENZA €	PREVISIONI DI CASSA €
2.8.3	(22 02 02)	[01 06 01 91]	RISORSE VINCOLATE	SPESE UNA TANTUM IN CONTO CAPITALE PER INVESTIMENTI		
1091603	COFINANZIAMENTO COMUNITARIO E STATALE PER L'ATTUAZIONE DELLA MISURA 6.3 SOSTEGNO ALL'INNOVAZIONE DEGLI ENTI LOCALI DEL P.O.R. 2000-2006. OBIETTIVO 1 - FESR.			8.042.881,66	0,00	8.042.881,66
	PREVISIONE DEF. ESERCIZIO PRECEDENTE:			0,00		
	CAP. RESIDUI					
	PROPRI	1091603	/ 2001	2.396,44		
		1091603	/ 2002	12.544,41		
		1091603	/ 2003	1.756.604,87		
		1091603	/ 2005	3.087.058,33		
		1091603	/ 2006	769.483,75		
		1091603	/ 2007	10.434,57		
		1091603	/ 2008	2.404.359,29		
			TOTALE	8.042.881,66		
C.E. CONNESSI: 2053432						
2053462						

R E G I O N E P U G L I A			ESERCIZIO FINANZIARIO 2012		STATO DI PREVISIONE DELLE SPESE		ALLEGATO	03	
2.8			AREA POLITICHE PER LO SVILUPPO ECONOMICO, LAVORO E INNOVAZIONE - SERVIZIO INNOVAZIONE						
U.P.B. 2.8.3			P.O.R.2000-2006 SERVIZIO INNOVAZIONE						
NUMERO	DESCRIZIONE		CAPITOLI	RESIDUI PRESUNTI	PREVISIONI DI COMPETENZA	PREVISIONI DI CASSA	€	€	
				€	€	€			
2.8.3	(22 02 02)	[01 06 01 91]	RISORSE AUTONOME	SPESE UNA TANTUM IN CONTO CAPITALE PER INVESTIMENTI					
1095603	QUOTA REGIONALE PER L'ATTUAZIONE DELLA MISURA 6.3 SOSTEGNO ALL'INNOVAZIONE DEGLI ENTI LOCALI DEL P.O.R. 2000-2006. OBIETTIVO 1 - FESR.			1.005.937,09	0,00	1.005.937,09			
	PREVISIONE DEF. ESERCIZIO PRECEDENTE:			0,00					
	CAP. RESIDUI								
	PROPRI	1095603 / 2001		422,89					
		1095603 / 2002		2.265,99					
		1095603 / 2003		309.989,08					
		1095603 / 2005		29.100,39					
		1095603 / 2006		139.978,35					
		1095603 / 2007		1.841,75					
		1095603 / 2008		424.298,71					
			TOTALE	907.897,16					
	DI STANZ.	1095603 / 2006		98.039,93					
			TOTALE	98.039,93					
TOTALE U.P.B. 2.8.3 P.O.R.2000-2006 SERVIZIO INNOVAZIONE				9.048.818,75	0,00	9.048.818,75			
TOTALE 2.8 AREA POLITICHE PER LO SVILUPPO ECONOMICO, LAVORO E INNOVAZIONE - SERVIZIO INNOVAZIONE				20.026.783,90	0,00	20.026.783,90			

R E G I O N E P U G L I A		ESERCIZIO FINANZIARIO 2012		STATO DI PREVISIONE DELLE SPESE		ALLEGATO	03
2.9		AREA POLITICHE PER LO SVILUPPO ECONOMICO, LAVORO E INNOVAZIONE - SERVIZIO ATTUAZIONE DEL PROGRAMMA					
U.P.B. 2.9.1		AZIONI INNOVATIVE FESR					
NUMERO	DESCRIZIONE CAPITOLI			RESIDUI PRESUNTI €	PREVISIONI DI COMPETENZA €	PREVISIONI DI CASSA €	
2.9.1	(23 01 01)	[04 08 04]	RISORSE VINCOLATE	SPESE UNA TANTUM IN CONTO CAPITALE PER INVESTIMENTI			
1081044	P.I.C. - AZIONI INNOVATIVE FESR 2000/2006 - QUOTA A CARICO U.E. E STATO.			122.086,59	0,00	122.086,59	
	PREVISIONE DEF. ESERCIZIO PRECEDENTE:			0,00			
	CAP. RESIDUI						
	PROPRI	1081044	/ 2004	122.086,59			
			TOTALE	122.086,59			
C.E. CONNESSI: 2053406							
2.9.1	(23 01 01)	[04 08 04]	RISORSE AUTONOME	SPESE UNA TANTUM IN CONTO CAPITALE PER INVESTIMENTI			
1081045	P.I.C. - AZIONI INNOVATIVE FESR 2000/2006 - COFINANZIAMENTO REGIONALE.			13.621,77	0,00	13.621,77	
	PREVISIONE DEF. ESERCIZIO PRECEDENTE:			0,00			
	CAP. RESIDUI						
	PROPRI	1081045	/ 2004	13.621,77			
			TOTALE	13.621,77			
TOTALE U.P.B. 2.9.1 AZIONI INNOVATIVE FESR				135.708,36	0,00	135.708,36	

R E G I O N E P U G L I A		ESERCIZIO FINANZIARIO 2012		STATO DI PREVISIONE DELLE SPESE		ALLEGATO	03
2.9		AREA POLITICHE PER LO SVILUPPO ECONOMICO, LAVORO E INNOVAZIONE - SERVIZIO ATTUAZIONE DEL PROGRAMMA					
U.P.B. 2.9.2		REDAZIONE PIANO REGIONALE DI SVILUPPO E D.A.P.					
NUMERO	DESCRIZIONE	CAPITOLI	RESIDUI PRESUNTI €	PREVISIONI DI COMPETENZA €	PREVISIONI DI CASSA €		
2.9.2 (05 03 02)	[04 01 01 08]	RISORSE AUTONOME	SPESE CORRENTI OPERATIVE				
1081000	SPESE PER LA PARTECIPAZIONE REGIONALE ALL'OSSERVATORIO BANCHE IMPRESA. . L.R. 34/80.		0,00	8.000,00	8.000,00		
	PREVISIONE DEF. ESERCIZIO PRECEDENTE:		9.200,00				
2.9.2 (02 02 10)	[01 01 02 01]	RISORSE AUTONOME	SPESE CORRENTI OPERATIVE				
1083020	REDAZIONE PIANO REGIONALE DI SVILUPPO E PREDISPOSIZIONE DI ALTRI DOCUMENTI DI PROGRAMMAZIONE. (LL.RR. N.24/75 E N. 44/79 E ART. 9 L.R.28/01).		0,00	0,00	0,00		
	PREVISIONE DEF. ESERCIZIO PRECEDENTE:		0,00				
TOTALE U.P.B. 2.9.2		REDAZIONE PIANO REGIONALE DI SVILUPPO E D.A.P.	0,00	8.000,00	8.000,00		

R E G I O N E P U G L I A		ESERCIZIO FINANZIARIO 2012		STATO DI PREVISIONE DELLE SPESE		ALLEGATO	03
2.9		AREA POLITICHE PER LO SVILUPPO ECONOMICO, LAVORO E INNOVAZIONE - SERVIZIO ATTUAZIONE DEL PROGRAMMA					
U.P.B. 2.9.3		INTERVENTI DI SOSTEGNO PER LO SVILUPPO SOCIO-ECONOMICO NELLE AREE DEPRESSE					
NUMERO	DESCRIZIONE CAPITOLI			RESIDUI PRESUNTI €	PREVISIONI DI COMPETENZA €	PREVISIONI DI CASSA €	
2.9.3 (31 04 03)	[04 07 04]	RISORSE AUTONOME		SPESE UNA TANTUM IN CONTO CAPITALE PER INVESTIMENTI			
1484	ASSEGNAZIONE STRAORDINARIA A FINPUGLIA S.P.A. PER CREAZIONE FONDO SPECIALE DA DESTINARE ALLA COSTITUZIONE DELLA NUOVA SOCIETA' PER RILANCIO ATTIVITA' PASTIS S.C.P.A. (ART. 16 L.R. 12/2005 DI VARIAZIONE AL BILANCIO 2005)			1.600.000,00	0,00	1.600.000,00	
	PREVISIONE DEF. ESERCIZIO PRECEDENTE:			0,00			
	CAP. RESIDUI						
	PROPRI	1484	/ 2005	1.600.000,00			
			TOTALE	1.600.000,00			
2.9.3 (22 02 02)	[06 02 01 01]	RISORSE VINCOLATE		SPESE UNA TANTUM IN CONTO CAPITALE PER INVESTIMENTI			
582010	ATTUAZIONE RECUPERO PRODUTTIVO DELLA CITTA' VECCHIA DI TARANTO FIO 86			0,00	0,00	0,00	
	PREVISIONE DEF. ESERCIZIO PRECEDENTE:			0,00			
2.9.3 (22 02 02)	[05 04 01 91]	RISORSE VINCOLATE		SPESE UNA TANTUM IN CONTO CAPITALE PER INVESTIMENTI			
1081020	PROGRAMMA REGIONALE DI SVILUPPO 1987/90 ART.44 T.U. LEGGE MEZZOGIORNO SALDO II TRANCHE. L. 64/86.			0,00	0,00	0,00	
	PREVISIONE DEF. ESERCIZIO PRECEDENTE:			0,00			
	C.E. CONNESSI: 2053409						
2.9.3 (22 02 02)	[06 02 01 01]	RISORSE VINCOLATE		SPESE UNA TANTUM IN CONTO CAPITALE PER INVESTIMENTI			
1081100	RECUPERO PRODUTTIVO CITTA' VECCHIA DI TARANTO. FINANZIAMENTO OPERA DI COMPLETAMENTO - SBLOCCACANTIERI (DELIBERA CIPE N. 52/1999).			2.204.458,84	0,00	2.204.458,84	
	PREVISIONE DEF. ESERCIZIO PRECEDENTE:			0,00			
	CAP. RESIDUI						
	PROPRI	1081100	/ 2001	2.204.458,84			
			TOTALE	2.204.458,84			

R E G I O N E P U G L I A		ESERCIZIO FINANZIARIO 2012		STATO DI PREVISIONE DELLE SPESE		ALLEGATO	03
2.9		AREA POLITICHE PER LO SVILUPPO ECONOMICO, LAVORO E INNOVAZIONE - SERVIZIO ATTUAZIONE DEL PROGRAMMA					
U.P.B. 2.9.3		INTERVENTI DI SOSTEGNO PER LO SVILUPPO SOCIO-ECONOMICO NELLE AREE DEPRESSE					
NUMERO	DESCRIZIONE CAPITOLI			RESIDUI PRESUNTI	PREVISIONI DI COMPETENZA	PREVISIONI DI CASSA	
				€	€	€	
2.9.3 (22 02 02)	[06 02 01 01]	RISORSE VINCOLATE		SPESE UNA TANTUM IN CONTO CAPITALE PER INVESTIMENTI			
1082030	DELIBERA CIPE N. 52/1999 - SPESE PER OPERE DI COMPLETAMENTO AI SENSI DEL PUNTO 2.2 DELLA DELIBERA CIPE N. 70/1998.			14.261.923,71	0,00	14.261.923,71	
	PREVISIONE DEF. ESERCIZIO PRECEDENTE:			0,00			
	CAP. RESIDUI						
	PROPRI	1082030	/ 2001	8.015.756,23			
		1082030	/ 2002	5.404.704,03			
		1082030	/ 2004	841.463,45			
		TOTALE		14.261.923,71			
C.E. CONNESSI: 2032360							
2.9.3 (04 02 02)	[06 02 01 01]	RISORSE VINCOLATE		SPESE CORRENTI OPERATIVE			
1082040	DELIBERA CIPE N. 52/1999 E N. 106/1999 - SPESE PER IL COFINANZIAMENTO DI UNA QUOTA PARI AL 50% DEL COSTO DI STUDI DI FATTIBILITA' DI CUI AL PUNTO 2.2 DELLA DELIBERA CIPE N. 70/1998.			0,00	0,00	0,00	
	PREVISIONE DEF. ESERCIZIO PRECEDENTE:			0,00			
C.E. CONNESSI: 2032365							
2.9.3 (04 02 02)	[04 09 01]	RISORSE AUTONOME		SPESE CORRENTI OPERATIVE			
1082050	CONTRIBUTO STRAORDINARIO ALL'AMMINISTRAZIONE PROVINCIALE DI TARANTO PER LE ATTIVITÀ DELLO SPORTELLLO EUROPEO . (ART. 13 DELLA L.R. N.25 DEL 3/08/2007 ASSESTAMENTO BILANCIO 2007)			0,00	0,00	0,00	
	PREVISIONE DEF. ESERCIZIO PRECEDENTE:			0,00			

R E G I O N E P U G L I A		ESERCIZIO FINANZIARIO 2012		STATO DI PREVISIONE DELLE SPESE		ALLEGATO	03
2.9		AREA POLITICHE PER LO SVILUPPO ECONOMICO, LAVORO E INNOVAZIONE - SERVIZIO ATTUAZIONE DEL PROGRAMMA					
U.P.B. 2.9.3		INTERVENTI DI SOSTEGNO PER LO SVILUPPO SOCIO-ECONOMICO NELLE AREE DEPRESSE					
NUMERO	DESCRIZIONE CAPITOLI			RESIDUI PRESUNTI €	PREVISIONI DI COMPETENZA €	PREVISIONI DI CASSA €	
2.9.3	(21 01 09)	[06 03 01 02]	RISORSE VINCOLATE	SPESE UNA TANTUM IN CONTO CAPITALE PER INVESTIMENTI			
1082100	RICERCA E REDAZIONE DI UNA MONOGRAFIA A STAMPA CORREDATA DI CAROGRAFIA TEMATICA MIRATA A "LE ACQUE SOTTERRANEE DELLA PUGLIA: DALLA RICERCA ALL'EMERGENZA NELLA SALVAGUARDIA DELLA RISORSA". PROGETTO COD. PUG/AC/07. SPESA FINANZIATA DAL MINISTERO DELLE INFRASTRUTTURE E DEI TRASPORTI.			222.600,00	0,00	222.600,00	
	PREVISIONE DEF. ESERCIZIO PRECEDENTE:			0,00			
	CAP. RESIDUI						
	PROPRI	1082100	/ 2009	222.600,00			
			TOTALE	222.600,00			
	C.E. CONNESSI: 2051504						
2.9.3	(22 02 02)	[04 09 01]	RISORSE VINCOLATE	SPESE UNA TANTUM IN CONTO CAPITALE PER INVESTIMENTI			
1082210	AZIONI A SUPPORTO DEI PROGETTI INTEGRATI TERRITORIALI (P.I.T.)			2.867.712,18	0,00	2.867.712,18	
	PREVISIONE DEF. ESERCIZIO PRECEDENTE:			0,00			
	CAP. RESIDUI						
	PROPRI	1082210	/ 2006	2.137.712,18			
			TOTALE	2.137.712,18			
	DI STANZ.	1082210	/ 2005	730.000,00			
			TOTALE	730.000,00			
	C.E. CONNESSI: 2032376						
	TOTALE U.P.B. 2.9.3	INTERVENTI DI SOSTEGNO PER LO SVILUPPO SOCIO-ECONOMICO NELLE AREE DEPRESSE		21.156.694,73	0,00	21.156.694,73	

R E G I O N E P U G L I A E S E R C I Z I O F I N A N Z I A R I O 2 0 1 2 S T A T O D I P R E V I S I O N E D E L L E S P E S E A L L E G A T O 0 3

2.9 A R E A P O L I T I C H E P E R L O S V I L U P P O E C O N O M I C O , L A V O R O E I N N O V A Z I O N E - S E R V I Z I O A T T U A Z I O N E D E L P R O G R A M M A

U.P.B. 2.9.5 I N T E S E I S T I T U Z I O N A L I D I P R O G R A M M A

NUMERO	D E S C R I Z I O N E	C A P I T O L I	RESIDUI PRESUNTI €	PREVISIONI DI COMPETENZA €	PREVISIONI DI CASSA €
2.9.5 (02 02 10) [04 09 01]		RISORSE VINCOLATE			
1082010	SPESA PER L'ATTUAZIONE DELLA DELIBERA CIPE N. 17/2003 RIPARTIZIONE DELLE RISORSE PER INTERVENTI NELLE AREE SOTTOUTILIZZATE - RIFINANZIAMENTO L.208/98 TRIENNIO 2003/2005 PUNTO 1.2.3. FINANZIAMENTO DELLE SPESE NECESSARIE AAL'IMMEDIATO AVVIO DELLE ATTIVITÀ DI ASSISTENZA TECNICA E SUPPORTO AL PIANO DI MONITORAGGIO (TABELLA C)		573.900,68	0,00	573.900,68
	PREVISIONE DEF. ESERCIZIO PRECEDENTE:		0,00		
	CAP. RESIDUI				
	PROPRI 1082010 / 2009		573.900,68		
		TOTALE	573.900,68		
	C.E. CONNESSI: 2032394				
2.9.5 (04 02 04) [04 08 07]		RISORSE AUTONOME			
1140000	SPESA PER LA PARTECIPAZIONE DELLA REGIONE AGLI ORGANISMI DI GESTIONE DEI COSTITUENDI DISTRETTI TECNOLOGICI PUGLIESI INDIVIDUATI CON ACCORDO DI PROGRAMMA QUADRO - DELIBERA CIPE N. 17 DEL 29/08/2004. (ART. 9 L.R. N.12/2005 DI VARIAZIONE AL BILANCIO 2005)		0,00	0,00	0,00
	PREVISIONE DEF. ESERCIZIO PRECEDENTE:		0,00		

R E G I O N E P U G L I A		ESERCIZIO FINANZIARIO 2012		STATO DI PREVISIONE DELLE SPESE		ALLEGATO	03
2.9		AREA POLITICHE PER LO SVILUPPO ECONOMICO, LAVORO E INNOVAZIONE - SERVIZIO ATTUAZIONE DEL PROGRAMMA					
U.P.B. 2.9.5		INTESE ISTITUZIONALI DI PROGRAMMA					
NUMERO	DESCRIZIONE CAPITOLI			RESIDUI PRESUNTI €	PREVISIONI DI COMPETENZA €	PREVISIONI DI CASSA €	
2.9.5 (06 02)	[04 09 01]	RISORSE VINCOLATE		SPESE CORRENTI OPERATIVE			
1140102	INTESA ISTITUZIONALE DI PROGRAMMA STATO - REGIONE PUGLIA. ACCORDO DI PROGRAMMA QUADRO E-GOVERNMENT E SOCIETÀ DELL'INFORMAZIONE - ATTO INTEGRATIVO II SPESE FINANZIATE DALLA DELIBERA CIPE N. 35/2005. SETTORE POLITICHE COMUNITARIE. COFINANZIAMENTO REGIONALE ASSE I P.O. FESR 2007-2013.			163.000,19	0,00	163.000,19	
PREVISIONE DEF. ESERCIZIO PRECEDENTE:				0,00			
CAP. RESIDUI							
PROPRI		1140102	/ 2007	163.000,19			
TOTALE				163.000,19			
C.E. CONNESSI: 2032334							
2.9.5 (06 02)	[04 09 01]	RISORSE VINCOLATE		SPESE CORRENTI OPERATIVE			
1140103	SPESE PER L'ATTUAZIONE DELL'APQ IN MATERIA DI E-GOVERNMENT E SOCIETÀ DELL'INFORMAZIONE NELLA REGIONE PUGLIA - I° ATTO INTEGRATIVO- PROGETTI FINANZIATI CON DELIBERA CIPE N. 83/2003. SETTORE POLITICHE COMUNITARIE.			0,00	0,00	0,00	
PREVISIONE DEF. ESERCIZIO PRECEDENTE:				0,00			
C.E. CONNESSI: 2032334							

R E G I O N E P U G L I A		ESERCIZIO FINANZIARIO 2012		STATO DI PREVISIONE DELLE SPESE		ALLEGATO	03
2.9		AREA POLITICHE PER LO SVILUPPO ECONOMICO, LAVORO E INNOVAZIONE - SERVIZIO ATTUAZIONE DEL PROGRAMMA					
U.P.B. 2.9.5		INTESE ISTITUZIONALI DI PROGRAMMA					
NUMERO	DESCRIZIONE		CAPITOLI	RESIDUI PRESUNTI	PREVISIONI DI COMPETENZA	PREVISIONI DI CASSA	
				€	€	€	
2.9.5 (06 02)	[04 06 01]		RISORSE VINCOLATE	SPESE CORRENTI OPERATIVE			
1141103	SPESE PER L'ATTUAZIONE DELL'APQ IN MATERIA DI E-GOVERNMENT E SOCIETÀ DELL'INFORMAZIONE NELLA REGIONE PUGLIA - I° ATTO INTEGRATIVO- FONDI UMTS - LINEA 1, II FASE E-GOVERNMENT - PROGETTO ICAR. SETTORE POLITICHE COMUNITARIE.			441.257,37	0,00	441.257,37	
	PREVISIONE DEF. ESERCIZIO PRECEDENTE:			0,00			
	CAP. RESIDUI						
	PROPRI	1141103 / 2006		441.257,37			
			TOTALE	441.257,37			
	C.E. CONNESSI: 2032334						
2.9.5 (21 01 09)	[04 06 01 01]		RISORSE VINCOLATE	SPESE UNA TANTUM IN CONTO CAPITALE PER INVESTIMENTI			
1141104	SPESE PER L'ATTUAZIONE DEL PROGETTO PER LO SVILUPPO DEI SERVIZI DI E-GOVERNMENT SULLA PIATTAFORMA DIGITALE TERRESTRE - PUGLIA TGOV - LEGGE 3/2003 ART.27.			340.000,00	0,00	340.000,00	
	PREVISIONE DEF. ESERCIZIO PRECEDENTE:			0,00			
	CAP. RESIDUI						
	PROPRI	1141104 / 2008		340.000,00			
			TOTALE	340.000,00			
	C.E. CONNESSI: 2032334						

R E G I O N E P U G L I A ESERCIZIO FINANZIARIO 2012 STATO DI PREVISIONE DELLE SPESE ALLEGATO 03

2.9 AREA POLITICHE PER LO SVILUPPO ECONOMICO, LAVORO E INNOVAZIONE - SERVIZIO ATTUAZIONE DEL PROGRAMMA

U.P.B. 2.9.5 INTESE ISTITUZIONALI DI PROGRAMMA

NUMERO	DESCRIZIONE	CAPITOLI	RESIDUI PRESUNTI €	PREVISIONI DI COMPETENZA €	PREVISIONI DI CASSA €
2.9.5 (22 02 02)	[04 06 01 02]	RISORSE VINCOLATE	SPESE UNA TANTUM IN CONTO CAPITALE PER INVESTIMENTI		
1142001	FONDO PER LE AREE SOTTOUTILIZZATE (F.A.S.). PREMIALITA' REGIONALE DEL. CIPE N. 20/04 PUNTO 1.2 LETTERA B). SPESE PER L'AMBITO DI INTERVENTO -DIFFUSIONE DELLA SOCIETA' DELL'INFORMAZIONE-.		2.990.199,62	0,00	2.990.199,62
	PREVISIONE DEF. ESERCIZIO PRECEDENTE:		0,00		
	CAP. RESIDUI				
	PROPRI	1142001 / 2008	984.542,62		
		TOTALE	984.542,62		
	DI STANZ.	1142001 / 2008	2.005.657,00		
		TOTALE	2.005.657,00		
	C.E. CONNESSI: 2032334				
2.9.5 (22 02 02)	[06 02 01 01]	RISORSE VINCOLATE	SPESE UNA TANTUM IN CONTO CAPITALE PER INVESTIMENTI		
1142003	FONDO PER LE AREE SOTTOUTILIZZATE (F.A.S.). PREMIALITA' REGIONALE DEL. CIPE N. 20/04 PUNTO 1.2 LETTERA B). SPESE PER L'AMBITO DI INTERVENTO -QUALIFICAZIONE AMBIENTALE DELLE AREE URBANE-.		922.773,35	0,00	922.773,35
	PREVISIONE DEF. ESERCIZIO PRECEDENTE:		0,00		
	CAP. RESIDUI				
	PROPRI	1142003 / 2008	922.773,35		
		TOTALE	922.773,35		
	C.E. CONNESSI: 2032334				

R E G I O N E P U G L I A E S E R C I Z I O F I N A N Z I A R I O 2 0 1 2 S T A T O D I P R E V I S I O N E D E L L E S P E S E A L L E G A T O 0 3

2.9 A R E A P O L I T I C H E P E R L O S V I L U P P O E C O N O M I C O , L A V O R O E I N N O V A Z I O N E - S E R V I Z I O A T T U A Z I O N E D E L P R O G R A M M A

U.P.B. 2.9.5 I N T E S E I S T I T U Z I O N A L I D I P R O G R A M M A

NUMERO	DESCRIZIONE		CAPITOLI	RESIDUI PRESUNTI €	PREVISIONI DI COMPETENZA €	PREVISIONI DI CASSA €
2.9.5 (22 02 02)	[04 09 01]		RISORSE VINCOLATE	SPESE UNA TANTUM IN CONTO CAPITALE PER INVESTIMENTI		
1142005	FONDO PER LE AREE SOTTOSVILUPPATE (F.A.S.), PREMIALITA' DELIBERA CIPE 20/2004 PUNTO 1.2 LETTERA A). SPESE FINANZIATE DALLA DELIBERA CIPE N. 162/2006.			61.727,21	0,00	61.727,21
	PREVISIONE DEF. ESERCIZIO PRECEDENTE:			0,00		
	CAP. RESIDUI					
	PROPRI	1142005 / 2010		12.000,00		
		1142005 / 2011		36.044,88		
		TOTALE		48.044,88		
	DI STANZ.	1142005 / 2008		13.682,33		
		TOTALE		13.682,33		
C.E. CONNESSI: 2032334						
2.9.5 (22 02 02)	[04 09 01]		RISORSE VINCOLATE	SPESE UNA TANTUM IN CONTO CAPITALE PER INVESTIMENTI		
1142006	FONDO PER LE AREE SOTTOSVILUPPATE (F.A.S.), PREMIALITA' DELIBERA CIPE 20/2004 PUNTO 1.2 LETTERA A). SPESE FINANZIATE DALLA DELIBERA CIPE N. 44/2007.			207.414,99	0,00	207.414,99
	PREVISIONE DEF. ESERCIZIO PRECEDENTE:			353.000,00		
	CAP. RESIDUI					
	PROPRI	1142006 / 2009		118.459,26		
		1142006 / 2010		48.783,12		
		1142006 / 2011		39.472,61		
		TOTALE		206.714,99		
	DI STANZ.	1142006 / 2008		700,00		
		TOTALE		700,00		
C.E. CONNESSI: 2032334						

R E G I O N E P U G L I A		ESERCIZIO FINANZIARIO 2012		STATO DI PREVISIONE DELLE SPESE		ALLEGATO	03
2.9		AREA POLITICHE PER LO SVILUPPO ECONOMICO, LAVORO E INNOVAZIONE - SERVIZIO ATTUAZIONE DEL PROGRAMMA					
U.P.B. 2.9.5		INTESE ISTITUZIONALI DI PROGRAMMA					
NUMERO	DESCRIZIONE CAPITOLI			RESIDUI PRESUNTI €	PREVISIONI DI COMPETENZA €	PREVISIONI DI CASSA €	
2.9.5 (21 01 09)	[04 09 01]	RISORSE VINCOLATE		SPESE UNA TANTUM IN CONTO CAPITALE PER INVESTIMENTI			
1142007	FONDO PER LE AREE SOTTOSVILUPPATE. PREMIALITA' DELIBERA CIPE N. 17/03 PUNTO 1.2.4 LETTERA A). SPESE PER ASSISTENZA TECNICA E MONITORAGGIO DEGLI ACCORDI DI PROGRAMMA QUADRO			133.017,00	0,00	133.017,00	
	PREVISIONE DEF. ESERCIZIO PRECEDENTE:			0,00			
	CAP. RESIDUI						
	PROPRI	1142007	/ 2011	133.017,00			
		TOTALE		133.017,00			
C.E. CONNESSI: 2032334							
2.9.5 (22 02 02)	[05 02 01 01]	RISORSE VINCOLATE		SPESE UNA TANTUM IN CONTO CAPITALE PER INVESTIMENTI			
1142010	DELIB. CIPE N. 36 DEL 3/05/2002. QUOTA PARTE DEI FONDI ASSEGNATI PER INTERVENTI URGENTI A STRALCIO NEL SETTORE DEL CICLO INTEGRATO DELL'ACQUA			0,00	0,00	0,00	
	PREVISIONE DEF. ESERCIZIO PRECEDENTE:			0,00			
C.E. CONNESSI: 2032390							
2.9.5 (23 01 01)	[08 02 01 09]	RISORSE VINCOLATE		SPESE UNA TANTUM IN CONTO CAPITALE PER INVESTIMENTI			
1143078	INTESA ISTITUZIONALE DI PROGRAMMA STATO-REGIONE PUGLIA. ACCORDO DI PROGRAMMA QUADRO -SVILUPPO DELL'INDUSTRIA AUDIOVISIVA NEL MEZZOGIORNO-. SPESE FINANZIATE DALLA DEL. CIPE N. 35/005 QUOTA C.3.6.			325.235,61	0,00	325.235,61	
	PREVISIONE DEF. ESERCIZIO PRECEDENTE:			0,00			
	CAP. RESIDUI						
	PROPRI	1143078	/ 2008	325.235,61			
		TOTALE		325.235,61			
C.E. CONNESSI: 2055349							

R E G I O N E P U G L I A E S E R C I Z I O F I N A N Z I A R I O 2 0 1 2 S T A T O D I P R E V I S I O N E D E L L E S P E S E A L L E G A T O 0 3

2.9 AREA POLITICHE PER LO SVILUPPO ECONOMICO, LAVORO E INNOVAZIONE - SERVIZIO ATTUAZIONE DEL PROGRAMMA

U.P.B. 2.9.5 INTESE ISTITUZIONALI DI PROGRAMMA

NUMERO	DESCRIZIONE	CAPITOLI	RESIDUI PRESUNTI €	PREVISIONI DI COMPETENZA €	PREVISIONI DI CASSA €
2.9.5 (22 01 01)	[04 06 01 01]	RISORSE VINCOLATE	SPESE UNA TANTUM IN CONTO CAPITALE PER INVESTIMENTI		
1145041	SPESE PER L'ATTUAZIONE DELL'APQ SOCIETÀ DELL'INFORMAZIONE - DELIBERA CIPE N. 17/2003: QUOTA F. 4 REGIONI DEL MEZZOGIORNO E QUOTA E 1.1.2 PROGRAMMA PER IL SUD E NON SOLO. POLITICHE COMUNITARIE.		0,00	0,00	0,00
	PREVISIONE DEF. ESERCIZIO PRECEDENTE:		0,00		
C.E. CONNESSI: 2032334					
2.9.5 (04 01 02)	[04 06 01 01]	RISORSE VINCOLATE	SPESE CORRENTI OPERATIVE		
1145042	SPESE PER L'ATTUAZIONE DELL'APQ SOCIETÀ DELL'INFORMAZIONE - DELIBERA CIPE N. 17/2003: QUOTA F. 4 REGIONI DEL MEZZOGIORNO E QUOTA E 1.1.2 PROGRAMMA PER IL SUD E NON SOLO. AFFARI GENERALI		0,00	0,00	0,00
	PREVISIONE DEF. ESERCIZIO PRECEDENTE:		0,00		
C.E. CONNESSI: 2032334					
2.9.5 (22 02 02)	[04 04 03]	RISORSE VINCOLATE	SPESE UNA TANTUM IN CONTO CAPITALE PER INVESTIMENTI		
1148001	ACCORDO DI PROGRAMMA QUADRO ACCELERAZIONE DELLA SPESA IN AREE URBANE. DELIBERA CIPE N. 20/2004.		1.802.381,49	0,00	1.802.381,49
	PREVISIONE DEF. ESERCIZIO PRECEDENTE:		0,00		
CAP. RESIDUI					
	PROPRI	1148001 / 2006	312.798,70		
		1148001 / 2007	1.471.999,18		
		TOTALE	1.784.797,88		
	DI STANZ.	1148001 / 2008	17.583,61		
		TOTALE	17.583,61		
C.E. CONNESSI: 2032334					

R E G I O N E P U G L I A E S E R C I Z I O F I N A N Z I A R I O 2 0 1 2 S T A T O D I P R E V I S I O N E D E L L E S P E S E A L L E G A T O 0 3

2.9 A R E A P O L I T I C H E P E R L O S V I L U P P O E C O N O M I C O , L A V O R O E I N N O V A Z I O N E - S E R V I Z I O A T T U A Z I O N E D E L P R O G R A M M A

U.P.B. 2.9.5 I N T E S E I S T I T U Z I O N A L I D I P R O G R A M M A

NUMERO	D E S C R I Z I O N E	C A P I T O L I	RESIDUI PRESUNTI €	PREVISIONI DI COMPETENZA €	PREVISIONI DI CASSA €
2.9.5 (22 02 02) [06 02 01 01]		RISORSE VINCOLATE			
1148002	NTESA ISTITUZIONALE DI PROGRAMMA STATO - REGIONE PUGLIA. ACCORDO DI PROGRAMMA QUADRO IN MATERIA DI ACCELERAZIONE DELLA SPESA IN AREE URBANE. SPESE FINANZIATE DALLA DELIBERA CIPE N. 20/2004. SETTORE ASSETTO DEL TERRITORIO		782.758,96	0,00	782.758,96
	PREVISIONE DEF. ESERCIZIO PRECEDENTE:		0,00		
	CAP. RESIDUI				
	PROPRI	1148002 / 2007	782.758,96		
		TOTALE	782.758,96		
	C.E. CONNESSI: 2032334				
2.9.5 (22 02 02) [04 08 07]		RISORSE VINCOLATE			
1148003	INTESA ISTITUZIONALE DI PROGRAMMA STATO - REGIONE PUGLIA. ACCORDO DI PROGRAMMA QUADRO IN MATERIA DI ACCELERAZIONE DELLA SPESA IN AREE URBANE. SPESE FINANZIATE DALLA DELIBERA CIPE N. 35/2005. SETTORE PROGRAMMAZIONE E POLITICHE COMUNITARIE. PROGETTI IN AREE URBANE.		3.489.484,43	0,00	3.536.862,56
	PREVISIONE DEF. ESERCIZIO PRECEDENTE:		0,00		
	CAP. RESIDUI				
	PROPRI	1148003 / 2007	3.002.921,33		
		1148003 / 2008	291.073,63		
		1148003 / 2010	195.489,47		
		TOTALE	3.489.484,43		
	C.E. CONNESSI: 2032334				

R E G I O N E P U G L I A		ESERCIZIO FINANZIARIO 2012		STATO DI PREVISIONE DELLE SPESE		ALLEGATO	03
2.9		AREA POLITICHE PER LO SVILUPPO ECONOMICO, LAVORO E INNOVAZIONE - SERVIZIO ATTUAZIONE DEL PROGRAMMA					
U.P.B. 2.9.5		INTESE ISTITUZIONALI DI PROGRAMMA					
NUMERO	DESCRIZIONE CAPITOLI			RESIDUI PRESUNTI €	PREVISIONI DI COMPETENZA €	PREVISIONI DI CASSA €	
2.9.5 (26 04 03)	[04 09 01]	RISORSE VINCOLATE		SPESE UNA TANTUM IN CONTO CAPITALE PER INVESTIMENTI			
1148004	INTESA ISTITUZIONALE DI PROGRAMMA STATO - REGIONE PUGLIA. ACCORDO DI PROGRAMMA QUADRO IN MATERIA DI ACCELERAZIONE DELLA SPESA IN AREE URBANE. SPESE FINANZIATE DALLA DELIBERA CIPE N. 35/2005. SETTORE PROGRAMMAZIONE E POLITICHE COMUNITARIE.PIANI STRATEGICI.			1.245.405,81	0,00	1.245.405,81	
	PREVISIONE DEF. ESERCIZIO PRECEDENTE:			0,00			
	CAP. RESIDUI						
	PROPRI	1148004	/ 2007	1.245.405,81			
	TOTALE			1.245.405,81			
C.E. CONNESSI: 2032334							
2.9.5 (04 02 04)	[04 08 07]	RISORSE VINCOLATE		SPESE CORRENTI OPERATIVE			
1148102	ACCORDO DI PROGRAMMA QUADRO -STUDI DI FATTIBILITÀ- . SPESE FINANZIATE DALLA DELIBERA CIPE N. 35/2005. SERVIZIO RAGIONERIA			150.000,00	0,00	150.000,00	
	PREVISIONE DEF. ESERCIZIO PRECEDENTE:			0,00			
	CAP. RESIDUI						
	PROPRI	1148102	/ 2009	150.000,00			
	TOTALE			150.000,00			
C.E. CONNESSI: 2032334							

R E G I O N E P U G L I A		ESERCIZIO FINANZIARIO 2012		STATO DI PREVISIONE DELLE SPESE		ALLEGATO	03
2.9		AREA POLITICHE PER LO SVILUPPO ECONOMICO, LAVORO E INNOVAZIONE - SERVIZIO ATTUAZIONE DEL PROGRAMMA					
U.P.B. 2.9.5		INTESE ISTITUZIONALI DI PROGRAMMA					
NUMERO	DESCRIZIONE CAPITOLI			RESIDUI PRESUNTI €	PREVISIONI DI COMPETENZA €	PREVISIONI DI CASSA €	
2.9.5	(04 02 04)	[04 08 07]	RISORSE VINCOLATE	SPESE CORRENTI OPERATIVE			
1148103	ACCORDO DI PROGRAMMA QUADRO -STUDI DI FATTIBILITÀ- . SPESE FINANZIATE DALLA DELIBERA CIPE N. 35/2005. SETTORE PROGRAMMAZIONE E PROGRAMMI COMUNITARI.			566.680,00	0,00	566.680,00	
	PREVISIONE DEF. ESERCIZIO PRECEDENTE:			0,00			
	CAP. RESIDUI						
	PROPRI	1148103	/ 2008	256.000,00			
		1148103	/ 2009	300.680,00			
			TOTALE	556.680,00			
	DI STANZ.	1148103	/ 2008	10.000,00			
			TOTALE	10.000,00			
	C.E. CONNESSI: 2032334						
2.9.5	(22 02 04)	[07 04 01 91]	RISORSE VINCOLATE	SPESE UNA TANTUM IN CONTO CAPITALE PER INVESTIMENTI			
1148703	ACCORDO DI PROGRAMMA QUADRO -STUDI DI FATTIBILITÀ- . SPESE FINANZIATE DALLA DELIBERA CIPE N. 35/2005. SETTORE PROGRAMMAZIONE E INTEGRAZIONE.			0,00	0,00	0,00	
	PREVISIONE DEF. ESERCIZIO PRECEDENTE:			0,00			
	C.E. CONNESSI: 2032334						

R E G I O N E P U G L I A		ESERCIZIO FINANZIARIO 2012		STATO DI PREVISIONE DELLE SPESE		ALLEGATO	03
2.9		AREA POLITICHE PER LO SVILUPPO ECONOMICO, LAVORO E INNOVAZIONE - SERVIZIO ATTUAZIONE DEL PROGRAMMA					
U.P.B. 2.9.5		INTESE ISTITUZIONALI DI PROGRAMMA					
NUMERO	DESCRIZIONE		CAPITOLI	RESIDUI PRESUNTI	PREVISIONI DI COMPETENZA	PREVISIONI DI CASSA	
				€	€	€	
2.9.5	(22 01 01)	[04 08 07]	RISORSE VINCOLATE	SPESE UNA TANTUM IN CONTO CAPITALE PER INVESTIMENTI			
1149101	A.P.Q. RICERCA SCIENTIFICA. SPESE FINANZIATE DALLA DELIBERA CIPE N. 17/03.			19.216.660,52	0,00	19.233.811,16	
	PREVISIONE DEF. ESERCIZIO PRECEDENTE:			0,00			
	CAP. RESIDUI						
	PROPRI	1149101	/ 2005	9.674.660,52			
		1149101	/ 2007	4.250.000,00			
		1149101	/ 2008	5.292.000,00			
			TOTALE	19.216.660,52			
C.E. CONNESSI: 2032334							
2.9.5	(22 01 01)	[04 08 07]	RISORSE AUTONOME	SPESE UNA TANTUM IN CONTO CAPITALE PER INVESTIMENTI			
1149102	A.Q.P. - RICERCA SCIENTIFICA - COFINANZIAMENTO REGIONALE.			0,00	0,00	0,00	
	PREVISIONE DEF. ESERCIZIO PRECEDENTE:			0,00			
2.9.5	(22 02 04)	[04 08 07]	RISORSE VINCOLATE	SPESE UNA TANTUM IN CONTO CAPITALE PER INVESTIMENTI			
1149401	INTESA ISTITUZIONALE DI PROGRAMMA STATO - REGIONE PUGLIA. ACCORDO DI PROGRAMMA QUADRO RICERCA SCIENTIFICA". III ATTO INTEGRATIVO. SPESA FINANZIATA DALLA DELIBERA CIPE N.3/06.			15.656.139,09	0,00	15.656.139,09	
	PREVISIONE DEF. ESERCIZIO PRECEDENTE:			0,00			
	CAP. RESIDUI						
	PROPRI	1149401	/ 2009	15.656.139,09			
			TOTALE	15.656.139,09			
C.E. CONNESSI: 2032334							
TOTALE U.P.B. 2.9.5 INTESE ISTITUZIONALI DI PROGRAMMA				49.068.036,32	0,00	49.132.565,09	

R E G I O N E P U G L I A		ESERCIZIO FINANZIARIO 2012		STATO DI PREVISIONE DELLE SPESE		ALLEGATO	03
2.9		AREA POLITICHE PER LO SVILUPPO ECONOMICO, LAVORO E INNOVAZIONE - SERVIZIO ATTUAZIONE DEL PROGRAMMA					
U.P.B. 2.9.6		VALUTAZIONE INVESTIMENTI PUBBLICI					
NUMERO	DESCRIZIONE CAPITOLI			RESIDUI PRESUNTI €	PREVISIONI DI COMPETENZA €	PREVISIONI DI CASSA €	
2.9.6 (02 02 10)	[01 03 02]	RISORSE AUTONOME		SPESE CORRENTI OPERATIVE			
1082054	L.R.. N. 4/2004 - SPESE DI FUNZIONAMENTO DEL NUCLEO DI VALUTAZIONE E VERIFICA DEGLI INVESTIMENTI PUBBLICI. (LEGGE ASSESTAMENTO 2010)			500.000,00	20.000,00	520.000,00	
	PREVISIONE DEF. ESERCIZIO PRECEDENTE:			20.000,00			
CAP. RESIDUI							
	PROPRI	1082054	/ 2010	500.000,00			
			TOTALE	500.000,00			
2.9.6 (02 02 10)	[06 02 01 01]	RISORSE VINCOLATE		SPESE CORRENTI OPERATIVE			
1082055	SPESE PER L'ATTUAZIONE DELL'ART.1, COMMA 7 L. 144 DEL 17/05/1999 - NUCLEO DI VALUTAZIONE E VERIFICA DEGLI INVESTIMENTI PUBBLICI - DECRETO DEL 31/12/1999.			491.014,97	1.104.605,00	1.595.619,97	
	PREVISIONE DEF. ESERCIZIO PRECEDENTE:			150.000,00			
CAP. RESIDUI							
	PROPRI	1082055	/ 2007	1.180,29			
		1082055	/ 2009	3.845,53			
		1082055	/ 2010	330.869,86			
		1082055	/ 2011	150.000,00			
			TOTALE	485.895,68			
	DI STANZ.	1082055	/ 2009	5.119,29			
			TOTALE	5.119,29			
C.E. CONNESSI: 2038055							

R E G I O N E P U G L I A		ESERCIZIO FINANZIARIO 2012		STATO DI PREVISIONE DELLE SPESE		ALLEGATO	03
2.9		AREA POLITICHE PER LO SVILUPPO ECONOMICO, LAVORO E INNOVAZIONE - SERVIZIO ATTUAZIONE DEL PROGRAMMA					
U.P.B. 2.9.6		VALUTAZIONE INVESTIMENTI PUBBLICI					
NUMERO	DESCRIZIONE	CAPITOLI	RESIDUI PRESUNTI €	PREVISIONI DI COMPETENZA €	PREVISIONI DI CASSA €		
2.9.6 (04 01 02)	[04 08 07]	RISORSE VINCOLATE	SPESE CORRENTI OPERATIVE				
1082056	SPESE PER L'ATTUAZIONE DEL PROGETTO COMUNITARIO -IASMINE- AZIONI INDIRETTE RST CONTRATTO N. 014651- QUOTA COMMISSIONE UE		0,00	0,00	0,00		
	PREVISIONE DEF. ESERCIZIO PRECEDENTE:		0,00				
C.E. CONNESSI: 2055338							
2.9.6 (04 01 02)	[04 08 07]	RISORSE AUTONOME	SPESE CORRENTI OPERATIVE				
1082057	SPESE PER L'ATTUAZIONE DEL PROGETTO COMUNITARIO -IASMINE- AZIONI INDIRETTE RST CONTRATTO N. 014651- QUOTA REGIONALE		0,00	0,00	0,00		
	PREVISIONE DEF. ESERCIZIO PRECEDENTE:		0,00				
TOTALE U.P.B. 2.9.6 VALUTAZIONE INVESTIMENTI PUBBLICI			991.014,97	1.124.605,00	2.115.619,97		

R E G I O N E P U G L I A		ESERCIZIO FINANZIARIO 2012		STATO DI PREVISIONE DELLE SPESE		ALLEGATO	03
2.9		AREA POLITICHE PER LO SVILUPPO ECONOMICO, LAVORO E INNOVAZIONE - SERVIZIO ATTUAZIONE DEL PROGRAMMA					
U.P.B. 2.9.7		PROGRAMMI COMUNITARI					
NUMERO	DESCRIZIONE		CAPITOLI	RESIDUI PRESUNTI €	PREVISIONI DI COMPETENZA €	PREVISIONI DI CASSA €	
2.9.7 (22 02 02)	[04 02 01 04]	RISORSE VINCOLATE		SPESE UNA TANTUM IN CONTO CAPITALE PER INVESTIMENTI			
184245	SPESE PER L'ATTUAZIONE DEL SOTTOASSE 4.1 - RISORSE AGRICOLE E INFRASTRUTTURE DI SUPPORTO. P.O.P. 1994-1999. PRIMO TRIENNIO 1994-1996. OBIETTIVO 1 FEOGA.			27.271,08	0,00	27.271,08	
	PREVISIONE DEF. ESERCIZIO PRECEDENTE:			0,00			
	CAP. RESIDUI						
	PROPRI	184245	/ 2001	27.271,08			
		TOTALE		27.271,08			
C.E. CONNESSI: 2053445							
2053475							
2.9.7 (22 02 02)	[04 02 01 04]	RISORSE VINCOLATE		SPESE UNA TANTUM IN CONTO CAPITALE PER INVESTIMENTI			
184246	SPESE COMUNITARIE E STATALI PER L'ATTUAZIONE DEL SOTTOPROGRAMMA FEOGA SOTTOASSE 4.1 DEL P.O.P. 1994/1999. II TRIENNIO 1997/99. OBIETTIVO 1 FEOGA.			87.141,27	0,00	87.141,27	
	PREVISIONE DEF. ESERCIZIO PRECEDENTE:			0,00			
	CAP. RESIDUI						
	PROPRI	184246	/ 2001	87.141,27			
		TOTALE		87.141,27			
C.E. CONNESSI: 2053437							
2053467							
2.9.7 (22 02 02)	[04 02 01 04]	RISORSE AUTONOME		SPESE UNA TANTUM IN CONTO CAPITALE PER INVESTIMENTI			
184247	QUOTA REGIONALE PER L'ATTUAZIONE DEL SOTTOPROGRAMMA FEOGA. SOTTOASSE 4.1. DEL P.O.P. 1994/99 - 2 TRIENNIO 1997/99 - OBIETTIVO 1 - FEOGA			0,00	0,00	0,00	
	PREVISIONE DEF. ESERCIZIO PRECEDENTE:			92.295,67			

R E G I O N E P U G L I A		ESERCIZIO FINANZIARIO 2012		STATO DI PREVISIONE DELLE SPESE		ALLEGATO	03
2.9		AREA POLITICHE PER LO SVILUPPO ECONOMICO, LAVORO E INNOVAZIONE - SERVIZIO ATTUAZIONE DEL PROGRAMMA					
U.P.B. 2.9.7		PROGRAMMI COMUNITARI					
NUMERO	DESCRIZIONE	CAPITOLI	RESIDUI PRESUNTI €	PREVISIONI DI COMPETENZA €	PREVISIONI DI CASSA €		
2.9.7 (23 01 01)	[04 02 01 04]	RISORSE AUTONOME	SPESE UNA TANTUM IN CONTO CAPITALE PER INVESTIMENTI				
184248	SOTTOASSE 4.1 DEL POP 1994-1999 II^ TRIENNIO 1997-1999. OBIETTIVO 1 - FEOGA. COMPENSAZIONE QUOTA STATALE A SEQUITO DI ASSESTAMENTO FINALE.		0,00	0,00		0,00	
	PREVISIONE DEF. ESERCIZIO PRECEDENTE:		0,00				
2.9.7 (23 01 01)	[04 02 01 04]	RISORSE VINCOLATE	SPESE UNA TANTUM IN CONTO CAPITALE PER INVESTIMENTI				
184255	SPESE PER L'ATTUAZIONE DEL SOTTOASSE 4.2 SVILUPPO RURALE. P.O.P. 1994-1999. OBIETTIVO 1 FEOGA.		0,00	0,00		0,00	
	PREVISIONE DEF. ESERCIZIO PRECEDENTE:		0,00				
C.E. CONNESSI: 2053445							
2053475							
2.9.7 (23 01 01)	[04 02 01 04]	RISORSE VINCOLATE	SPESE UNA TANTUM IN CONTO CAPITALE PER INVESTIMENTI				
184256	SPESE COMUNITARIE E STATALI PER L'ATTUAZIONE DEL SOTTOPROGRAMMA FEOGA SOTTOASSE 4.2 DEL P.O.P. 1994/1999. II TRIENNIO 1997/99. OBIETTIVO 1 FEOGA.		613.660,18	0,00		613.660,18	
	PREVISIONE DEF. ESERCIZIO PRECEDENTE:		0,00				
CAP. RESIDUI							
	PROPRI	184256 / 2001	613.660,18				
TOTALE			613.660,18				
C.E. CONNESSI: 2053437							
2053467							
2.9.7 (23 01 01)	[04 02 01 04]	RISORSE AUTONOME	SPESE UNA TANTUM IN CONTO CAPITALE PER INVESTIMENTI				
184257	QUOTA REGIONALE PER L'ATTUAZIONE DEL SOTTOPROGRAMMA FEOGA. - SOTTOASSE 4.2 DEL P.O.P. 1994/99. 2 TRIENNIO 1997/99. OBIETTIVO 1 - FEOGA.		0,00	0,00		0,00	
	PREVISIONE DEF. ESERCIZIO PRECEDENTE:		0,00				

R E G I O N E P U G L I A E S E R C I Z I O F I N A N Z I A R I O 2 0 1 2 S T A T O D I P R E V I S I O N E D E L L E S P E S E A L L E G A T O 0 3

2.9 AREA POLITICHE PER LO SVILUPPO ECONOMICO, LAVORO E INNOVAZIONE - SERVIZIO ATTUAZIONE DEL PROGRAMMA
U.P.B. 2.9.7 PROGRAMMI COMUNITARI

NUMERO	DESCRIZIONE	CAPITOLI	RESIDUI PRESUNTI €	PREVISIONI DI COMPETENZA €	PREVISIONI DI CASSA €
2.9.7 (23 01 01)	[04 02 01 04]	RISORSE AUTONOME	SPESE UNA TANTUM IN CONTO CAPITALE PER INVESTIMENTI		
184258	SOTTOASSE 4.2 DEL POP 1994-1999 II^ TRIENNIO 1997-1999. OBIETTIVO 1 - FEOGA. COMPENSAZIONE QUOTA STATALE A SEQUITO DI ASSESTAMENTO FINALE.		0,00	0,00	0,00
	PREVISIONE DEF. ESERCIZIO PRECEDENTE:		0,00		
2.9.7 (23 01 01)	[04 02 01 04]	RISORSE VINCOLATE	SPESE UNA TANTUM IN CONTO CAPITALE PER INVESTIMENTI		
184260	SPESE PER L'ATTUAZIONE DEL SOTTOASSE N.4.3 - SERVIZI DI SVILUPPO E DIVULGAZIONE. P.O.P. 1994-1999 PRIMO TRIENNIO 1994-1996. OBIETTIVO 1 FEOGA.		0,00	0,00	0,00
	PREVISIONE DEF. ESERCIZIO PRECEDENTE:		0,00		
C.E. CONNESSI: 2053445 2053475					
2.9.7 (23 01 01)	[04 02 01 04]	RISORSE VINCOLATE	SPESE UNA TANTUM IN CONTO CAPITALE PER INVESTIMENTI		
184271	SPESE COMUNITARIE E STATALI PER L'ATTUAZIONE DEL SOTTOPROGRAMMA FEOGA SOTTOASSE 4.4 DEL P.O.P. 1994/1999. II TRIENNIO 1997/99. OBIETTIVO 1 FEOGA.		59.110,20	0,00	59.110,20
	PREVISIONE DEF. ESERCIZIO PRECEDENTE:		0,00		
CAP. RESIDUI					
	PROPRI	184271 / 2001	59.110,20		
TOTALE			59.110,20		
C.E. CONNESSI: 2053437 2053467					

R E G I O N E P U G L I A		ESERCIZIO FINANZIARIO 2012		STATO DI PREVISIONE DELLE SPESE		ALLEGATO	03
2.9		AREA POLITICHE PER LO SVILUPPO ECONOMICO, LAVORO E INNOVAZIONE - SERVIZIO ATTUAZIONE DEL PROGRAMMA					
U.P.B. 2.9.7		PROGRAMMI COMUNITARI					
NUMERO	DESCRIZIONE		CAPITOLI	RESIDUI PRESUNTI	PREVISIONI DI COMPETENZA	PREVISIONI DI CASSA	
				€	€	€	
2.9.7 (23 01 01)	[04 04 02 03]	RISORSE VINCOLATE		SPESE UNA TANTUM IN CONTO CAPITALE PER INVESTIMENTI			
284140	SPESE PER L'ATTUAZIONE DEL SOTTOPROGRAMMA N.3 - AIUTI AI SERVIZI ALLE IMPRESE. P.O.P. 1994-1999. PRIMO TRIENNIO 1994-1996. OBIETTIVO 1 - FESR.			17.527,96	0,00	17.527,96	
	PREVISIONE DEF. ESERCIZIO PRECEDENTE:			0,00			
	CAP. RESIDUI						
	PROPRI	284140	/ 2001	17.527,96			
		TOTALE		17.527,96			
2.9.7 (22 02 04)	[04 04 02 91]	RISORSE VINCOLATE		SPESE UNA TANTUM IN CONTO CAPITALE PER INVESTIMENTI			
284170	SPESE PER L'ATTUAZIONE DEL SOTTOPROGRAMMA N.5 - ZONE INDUSTRIALI E AR-TIGIANALI. P.O.P. 1994-1999 II TRIENNIO 1997-1999 OBIETTIVO 1 - FESR.			777.497,97	0,00	777.497,97	
	PREVISIONE DEF. ESERCIZIO PRECEDENTE:			0,00			
	CAP. RESIDUI						
	PROPRI	284170	/ 2001	777.497,97			
		TOTALE		777.497,97			
	C.E. CONNESSI: 2053436 2053466						
2.9.7 (22 02 04)	[04 05 01 91]	RISORSE VINCOLATE		SPESE UNA TANTUM IN CONTO CAPITALE PER INVESTIMENTI			
544120	SPESE PER L'ATTUAZIONE DEL SOTTOPROGRAMMA N.1 - COMUNICAZIONI. P.O.P. 1994-1999. PRIMO TRIENNIO 1994-1996. - FESR.			0,00	0,00	0,00	
	PREVISIONE DEF. ESERCIZIO PRECEDENTE:			0,00			
	C.E. CONNESSI: 2053435 2053465						

R E G I O N E P U G L I A		ESERCIZIO FINANZIARIO 2012		STATO DI PREVISIONE DELLE SPESE		ALLEGATO	03
2.9		AREA POLITICHE PER LO SVILUPPO ECONOMICO, LAVORO E INNOVAZIONE - SERVIZIO ATTUAZIONE DEL PROGRAMMA					
U.P.B. 2.9.7		PROGRAMMI COMUNITARI					
NUMERO	DESCRIZIONE		CAPITOLI	RESIDUI PRESUNTI	PREVISIONI DI COMPETENZA	PREVISIONI DI CASSA	
				€	€	€	
2.9.7 (22 02 04)	[04 05 01 91]	RISORSE VINCOLATE		SPESE UNA TANTUM IN CONTO CAPITALE PER INVESTIMENTI			
544130	SPESE COMUNITARIE E STATALI PER L'ATTUAZIONE DEL SOTTOPROGRAMMA N. 1 COMUNICAZIONE DEL P.O.P 1994-1999. SECONDO TRIENNIO 1997-1998 OBIET-TIVO 1 FESR			428,66	0,00	428,66	
	PREVISIONE DEF. ESERCIZIO PRECEDENTE:			0,00			
	CAP. RESIDUI						
	PROPRI	544130	/ 2001	428,66			
			TOTALE	428,66			
C.E. CONNESSI:		2053436					
		2053466					
2.9.7 (22 02 04)	[04 05 01 91]	RISORSE AUTONOME		SPESE UNA TANTUM IN CONTO CAPITALE PER INVESTIMENTI			
544131	QUOTA REGIONALE PER L'ATTUAZIONE DEL SOTTOPROGRAMMA 1 - COMUNICAZIONI DEL P.O.P. 1994/1999. 2 TRIENNIO 1997-99. OBIETTIVO 1 - FESR			0,00	0,00	0,00	
	PREVISIONE DEF. ESERCIZIO PRECEDENTE:			0,00			
2.9.7 (22 02 04)	[05 04 01 05]	RISORSE VINCOLATE		SPESE UNA TANTUM IN CONTO CAPITALE PER INVESTIMENTI			
684200	SPESE PER L'ATTUAZIONE DEL SOTTOPROGRAMMA N.7 - INFRASTRUTTURE DI SUPPORTO ALLE ATTIVITA' ECONOMICHE. P.O.P. 1994-1999. PRIMO TRIENNIO 1994-1996. OBIETTIVO 1 - FESR.			0,00	0,00	0,00	
	PREVISIONE DEF. ESERCIZIO PRECEDENTE:			0,00			
C.E. CONNESSI:		2053435					
		2053465					

R E G I O N E P U G L I A		ESERCIZIO FINANZIARIO 2012		STATO DI PREVISIONE DELLE SPESE		ALLEGATO	03
2.9		AREA POLITICHE PER LO SVILUPPO ECONOMICO, LAVORO E INNOVAZIONE - SERVIZIO ATTUAZIONE DEL PROGRAMMA					
U.P.B. 2.9.7		PROGRAMMI COMUNITARI					
NUMERO	DESCRIZIONE	CAPITOLI	RESIDUI PRESUNTI €	PREVISIONI DI COMPETENZA €	PREVISIONI DI CASSA €		
2.9.7 (22 02 04)	[05 04 01 05]	RISORSE VINCOLATE	SPESE UNA TANTUM IN CONTO CAPITALE PER INVESTIMENTI				
684210	SPESE COMUNITARIE E STATALI PER L'ATTUAZIONE DEL SOTTOPROGRAMMA N. 7 INFRASTRUTTURA DI SUPPORTO ALLE ATTIVITA' ECONOMICHE DEL P.O.P 1994-1999. SECONDO TRIENNIO 1997-1999 OBIETTIVO 1 FESR.		0,00	0,00	0,00		
	PREVISIONE DEF. ESERCIZIO PRECEDENTE:		0,00				
C.E. CONNESSI: 2053436							
2053466							
2.9.7 (02 02 10)	[01 03 03]	RISORSE AUTONOME	SPESE CORRENTI OPERATIVE				
1084040	SPESE PER STUDI, INDAGINI, RICERCHE, ELABORAZIONI E DIFFUSIONE DELL'INFORMAZIONE STATISTICA REGIONALE. (L.R. 9/2000).		0,00	0,00	0,00		
	PREVISIONE DEF. ESERCIZIO PRECEDENTE:		0,00				
2.9.7 (02 02 10)	[01 05 01]	RISORSE VINCOLATE	SPESE CORRENTI OPERATIVE				
1090603	SPESE PER L'ATTUAZIONE DEL PROGETTO DENOMINATO SCATEL . - QUOTA COFINANZIATA DAL MINISTERO INNOVAZIONI E TECNOLOGIE.		0,00	0,00	0,00		
	PREVISIONE DEF. ESERCIZIO PRECEDENTE:		0,00				
C.E. CONNESSI: 2053423							
TOTALE U.P.B. 2.9.7		PROGRAMMI COMUNITARI	1.582.637,32	0,00	1.582.637,32		

R E G I O N E P U G L I A		ESERCIZIO FINANZIARIO 2012		STATO DI PREVISIONE DELLE SPESE		ALLEGATO	03	
2.9		AREA POLITICHE PER LO SVILUPPO ECONOMICO, LAVORO E INNOVAZIONE - SERVIZIO ATTUAZIONE DEL PROGRAMMA						
U.P.B. 2.9.8		POR 2000-2006						
NUMERO	DESCRIZIONE	CAPITOLI	RESIDUI PRESUNTI €	PREVISIONI DI COMPETENZA €	PREVISIONI DI CASSA €			
2.9.8 (22 02 04)	[01 03 04 91]	RISORSE VINCOLATE	SPESE UNA TANTUM IN CONTO CAPITALE PER INVESTIMENTI					
1085000	COFINANZIAMENTO COMUNITARIO E STATALE PER L'ATTUAZIONE DEL P.O.R. 2000-2006. OBIETTIVO 1 - FESR		0,00	0,00	0,00	0,00		
	PREVISIONE DEF. ESERCIZIO PRECEDENTE:		0,00					
C.E. CONNESSI: 2053432								
2053462								
2.9.8 (22 02 04)	[01 03 04 91]	RISORSE AUTONOME	SPESE UNA TANTUM IN CONTO CAPITALE PER INVESTIMENTI					
1085010	QUOTA REGIONALE PER L'ATTUAZIONE DEL P.O.R. 2000-2006. OBBOETTIVO 1 - FESR		1.494,64	0,00		1.494,64		
	PREVISIONE DEF. ESERCIZIO PRECEDENTE:		0,00					
CAP. RESIDUI								
	PROPRI	1085010 / 2002		1.494,64				
			TOTALE	1.494,64				
2.9.8 (02 02 10)	[01 06 01 91]	RISORSE VINCOLATE	SPESE CORRENTI OPERATIVE					
1090700	SPESE PER L'ATTUAZIONE DI INIZITIVE DI ASSISTENZA TECNICA PREVISTE NEL PON ATAS 2000-2006.		215.610,58	0,00		215.610,58		
	PREVISIONE DEF. ESERCIZIO PRECEDENTE:		0,00					
CAP. RESIDUI								
	PROPRI	1090700 / 2006		20.610,58				
		1090700 / 2007		195.000,00				
			TOTALE	215.610,58				
C.E. CONNESSI: 2053461								

R E G I O N E P U G L I A		ESERCIZIO FINANZIARIO 2012		STATO DI PREVISIONE DELLE SPESE		ALLEGATO	03
2.9		AREA POLITICHE PER LO SVILUPPO ECONOMICO, LAVORO E INNOVAZIONE - SERVIZIO ATTUAZIONE DEL PROGRAMMA					
U.P.B. 2.9.8		POR 2000-2006					
NUMERO	DESCRIZIONE		CAPITOLI	RESIDUI PRESUNTI	PREVISIONI DI COMPETENZA	PREVISIONI DI CASSA	
				€	€	€	
2.9.8	(02 02 10)	[01 03 04 06]	RISORSE VINCOLATE	SPESE CORRENTI OPERATIVE			
1091700	COFINANZIAMENTO COMUNITARIO E STATALE PER L'ATTUAZIONE DELL'ASSE 7 ASSISTENZA TECNICA DEL P.O.R. 2000-2006. OBIETTIVO 1 - FESR.			22.228,01	0,00	22.228,01	
	PREVISIONE DEF. ESERCIZIO PRECEDENTE:			0,00			
	CAP. RESIDUI						
	PROPRI	1091700	/ 2008	1.071,67			
		1091700	/ 2009	19.276,14			
		TOTALE		20.347,81			
	DI STANZ.	1091700	/ 2010	1.880,20			
		TOTALE		1.880,20			
	C.E. CONNESSI: 2053432						
	2053462						
2.9.8	(02 02 14)	[01 03 04 06]	RISORSE AUTONOME	SPESE CORRENTI OPERATIVE			
1095700	QUOTA REGIONALE PER L'ATTUAZIONE DELL'ASSE 7 ASSISTENZA TECNICA DEL P.O.R. 2000-2006. OBIETTIVO 1 - FESR.			3.441,23	0,00	3.441,23	
	PREVISIONE DEF. ESERCIZIO PRECEDENTE:			0,00			
	CAP. RESIDUI						
	PROPRI	1095700	/ 2009	3.441,23			
		TOTALE		3.441,23			
TOTALE U.P.B. 2.9.8 POR 2000-2006				242.774,46	0,00	242.774,46	

R E G I O N E P U G L I A		ESERCIZIO FINANZIARIO 2012		STATO DI PREVISIONE DELLE SPESE		ALLEGATO	03
2.9		AREA POLITICHE PER LO SVILUPPO ECONOMICO, LAVORO E INNOVAZIONE - SERVIZIO ATTUAZIONE DEL PROGRAMMA					
U.P.B. 2.9.9		PROGRAMMA OPERATIVO FESR 2007-2013					
NUMERO	DESCRIZIONE CAPITOLI			RESIDUI PRESUNTI €	PREVISIONI DI COMPETENZA €	PREVISIONI DI CASSA €	
2.9.9 (23 01 01)	[04 04 02 03]	RISORSE AUTONOME		SPESE UNA TANTUM IN CONTO CAPITALE PER INVESTIMENTI			
1151000	PROGRAMMA OPERATIVO FESR 2007-2013. SPESE PER ATTUAZIONE ASSE I SOCIETA' DELL'INFORMAZIONE (QUOTA REGIONE)			13.454.116,46	11.428.571,43	24.882.687,89	
	PREVISIONE DEF. ESERCIZIO PRECEDENTE:			13.454.116,46			
CAP. RESIDUI							
PROPRI	1151000	/ 2011		2.102.502,07			
				TOTALE	2.102.502,07		
DI STANZ.	1151000	/ 2011		11.351.614,39			
				TOTALE	11.351.614,39		
2.9.9 (23 01 01)	[04 04 02 03]	RISORSE VINCOLATE		SPESE UNA TANTUM IN CONTO CAPITALE PER INVESTIMENTI			
1151010	PROGRAMMA OPERATIVO FESR 2007-2013. SPESE PER ATTUAZIONE ASSE I LINEA DI INTERVENTO 1.1 SOSTEGNO ALLE ATTIVITÀ DI RICERCA DELLE IMPRESE (QUOTA UE - STATO)			155.131.127,60	0,00	155.155.271,42	
	PREVISIONE DEF. ESERCIZIO PRECEDENTE:			47.290.825,73			
CAP. RESIDUI							
PROPRI	1151010	/ 2008		60.438.332,21			
	1151010	/ 2009		11.040.453,73			
	1151010	/ 2010		37.694.603,34			
	1151010	/ 2011		12.897.497,93			
				TOTALE	122.070.887,21		
DI STANZ.	1151010	/ 2011		33.037.680,39			
	1151010	/ 2008		22.560,00			
				TOTALE	33.060.240,39		
C.E. CONNESSI: 2052000							
2052400							

R E G I O N E P U G L I A E S E R C I Z I O F I N A N Z I A R I O 2 0 1 2 S T A T O D I P R E V I S I O N E D E L L E S P E S E A L L E G A T O 0 3

2.9 A R E A P O L I T I C H E P E R L O S V I L U P P O E C O N O M I C O , L A V O R O E I N N O V A Z I O N E - S E R V I Z I O A T T U A Z I O N E D E L P R O G R A M M A

U.P.B. 2.9.9 P R O G R A M M A O P E R A T I V O F E S R 2 0 0 7 - 2 0 1 3

NUMERO	D E S C R I Z I O N E	C A P I T O L I	RESIDUI PRESUNTI €	PREVISIONI DI COMPETENZA €	PREVISIONI DI CASSA €
2.9.9 (23 01 01)	[04 04 02 03]	RISORSE VINCOLATE	SPESE UNA TANTUM IN CONTO CAPITALE PER INVESTIMENTI		
1151020	PROGRAMMA OPERATIVO FESR 2007-2013. SPESE PER ATTUAZIONE ASSE I LINEA DI INTERVENTO 1.2 RAFFORZAMENTO POTENZIALE SCIENTIFICO TECNOLOGICO DELLA REGIONE A SERVIZIO DELLE IMPRESE (QUOTA UE - STATO)		32.884.630,78	0,00	32.884.630,78
	PREVISIONE DEF. ESERCIZIO PRECEDENTE:		16.779.397,95		
	CAP. RESIDUI				
	PROPRI	1151020 / 2009	750.000,00		
		1151020 / 2010	2.516.609,58		
		1151020 / 2011	13.000.000,00		
		TOTALE	16.266.609,58		
	DI STANZ.	1151020 / 2011	16.118.021,20		
		1151020 / 2008	500.000,00		
		TOTALE	16.618.021,20		
	C.E. CONNESSI: 2052000				
	2052400				

R E G I O N E P U G L I A E S E R C I Z I O F I N A N Z I A R I O 2 0 1 2 S T A T O D I P R E V I S I O N E D E L L E S P E S E A L L E G A T O 0 3

2.9 A R E A P O L I T I C H E P E R L O S V I L U P P O E C O N O M I C O , L A V O R O E I N N O V A Z I O N E - S E R V I Z I O A T T U A Z I O N E D E L P R O G R A M M A

U.P.B. 2.9.9 P R O G R A M M A O P E R A T I V O F E S R 2 0 0 7 - 2 0 1 3

NUMERO	DESCRIZIONE		CAPITOLI	RESIDUI PRESUNTI €	PREVISIONI DI COMPETENZA €	PREVISIONI DI CASSA €
2.9.9 (23 01 01)	[04 04 02 01]		RISORSE VINCOLATE	SPESE UNA TANTUM IN CONTO CAPITALE PER INVESTIMENTI		
1151030	PROGRAMMA OPERATIVO FESR 2007-2013. SPESE PER ATTUAZIONE ASSE I LINEA DI INTERVENTO 1.3 INTERVENTI PER IL POTENZIAMENTO DI INFRASTRUTTURE DIGITALI (QUOTA UE - STATO)			48.472.456,00	0,00	48.472.456,00
	PREVISIONE DEF. ESERCIZIO PRECEDENTE:			24.000.000,00		
	CAP. RESIDUI					
	PROPRI	1151030	/ 2009	6.000.000,00		
		1151030	/ 2010	6.783.740,00		
		TOTALE		12.783.740,00		
	DI STANZ.	1151030	/ 2011	23.054.016,00		
		1151030	/ 2008	12.634.700,00		
		TOTALE		35.688.716,00		
	C.E. CONNESSI: 2052000 2052400					

R E G I O N E P U G L I A		ESERCIZIO FINANZIARIO 2012		STATO DI PREVISIONE DELLE SPESE		ALLEGATO	03
2.9		AREA POLITICHE PER LO SVILUPPO ECONOMICO, LAVORO E INNOVAZIONE - SERVIZIO ATTUAZIONE DEL PROGRAMMA					
U.P.B. 2.9.9		PROGRAMMA OPERATIVO FESR 2007-2013					
NUMERO	DESCRIZIONE		CAPITOLI	RESIDUI PRESUNTI	PREVISIONI DI COMPETENZA	PREVISIONI DI CASSA	
				€	€	€	
2.9.9	(23 01 01)	[04 04 02]	RISORSE VINCOLATE	SPESE UNA TANTUM IN CONTO CAPITALE PER INVESTIMENTI			
1151040	PROGRAMMA OPERATIVO FESR 2007-2013. SPESE PER ATTUAZIONE ASSE I LINEA DI INTERVENTO 1.4 INTERVENTI PER LA DIFFUSIONE DELLE TIC NELLE PMI (QUOTA UE - STATO)			61.909.899,26	0,00	61.909.899,26	
	PREVISIONE DEF. ESERCIZIO PRECEDENTE:			36.599.278,93			
	CAP. RESIDUI						
	PROPRI	1151040	/ 2008	7.960.000,00			
		1151040	/ 2010	3.156.950,33			
		1151040	/ 2011	8.599.278,93			
			TOTALE	19.716.229,26			
	DI STANZ.	1151040	/ 2011	28.817.520,00			
		1151040	/ 2008	13.376.150,00			
			TOTALE	42.193.670,00			
	C.E. CONNESSI: 2052000						
	2052400						

R E G I O N E P U G L I A E S E R C I Z I O F I N A N Z I A R I O 2 0 1 2 S T A T O D I P R E V I S I O N E D E L L E S P E S E A L L E G A T O 0 3

2.9 AREA POLITICHE PER LO SVILUPPO ECONOMICO, LAVORO E INNOVAZIONE - SERVIZIO ATTUAZIONE DEL PROGRAMMA

U.P.B. 2.9.9 PROGRAMMA OPERATIVO FESR 2007-2013

NUMERO	DESCRIZIONE		CAPITOLI	RESIDUI PRESUNTI €	PREVISIONI DI COMPETENZA €	PREVISIONI DI CASSA €
2.9.9 (23 01 01)	[04 04 02]		RISORSE VINCOLATE			
1151050	PROGRAMMA OPERATIVO FESR 2007-2013. SPESE PER ATTUAZIONE ASSE I LINEA DI INTERVENTO 1.5 INTERVENTI PER LO SVILUPPO DEI SERVIZI PUBBLICI DIGITALI (QUOTA UE - STATO)			153.380.370,65	0,00	153.380.370,65
	PREVISIONE DEF. ESERCIZIO PRECEDENTE:			76.554.672,98		
	CAP. RESIDUI					
	PROPRI	1151050 / 2009		5.250.000,00		
		1151050 / 2010		11.901.007,74		
		1151050 / 2011		15.031.006,60		
			TOTALE	32.182.014,34		
	DI STANZ.	1151050 / 2009		40.926.801,67		
		1151050 / 2008		6.734.360,65		
		1151050 / 2011		73.537.193,99		
			TOTALE	121.198.356,31		
	C.E. CONNESSI: 2052000					
	2052400					

R E G I O N E P U G L I A		ESERCIZIO FINANZIARIO 2012		STATO DI PREVISIONE DELLE SPESE		ALLEGATO	03
2.9		AREA POLITICHE PER LO SVILUPPO ECONOMICO, LAVORO E INNOVAZIONE - SERVIZIO ATTUAZIONE DEL PROGRAMMA					
U.P.B. 2.9.9		PROGRAMMA OPERATIVO FESR 2007-2013					
NUMERO	DESCRIZIONE		CAPITOLI	RESIDUI PRESUNTI	PREVISIONI DI COMPETENZA	PREVISIONI DI CASSA	
				€	€	€	
2.9.9	(22 02 02)	[06 03 01 02]	RISORSE VINCOLATE	SPESE UNA TANTUM IN CONTO CAPITALE PER INVESTIMENTI			
1152010	PROGRAMMA OPERATIVO FESR 2007-2013. SPESE PER ATTUAZIONE ASSE II LINEA DI INTERVENTO 2.1 INTERVENTI PER LA TUTELA, L'USO SOSTENIBILE E IL RISPARMIO DELLE RISORSE IDRICHE (QUOTA UE - STATO)			160.163.190,70	0,00	160.163.190,70	
	PREVISIONE DEF. ESERCIZIO PRECEDENTE:			9.650.911,00			
	CAP. RESIDUI						
	PROPRI	1152010	/ 2010	18.289.485,70			
		1152010	/ 2011	117.151.475,56			
			TOTALE	135.440.961,26			
	DI STANZ.	1152010	/ 2008	24.722.229,44			
			TOTALE	24.722.229,44			
	C.E. CONNESSI: 2052000						
	2052400						

R E G I O N E P U G L I A E S E R C I Z I O F I N A N Z I A R I O 2 0 1 2 S T A T O D I P R E V I S I O N E D E L L E S P E S E A L L E G A T O 0 3

2.9 AREA POLITICHE PER LO SVILUPPO ECONOMICO, LAVORO E INNOVAZIONE - SERVIZIO ATTUAZIONE DEL PROGRAMMA

U.P.B. 2.9.9 PROGRAMMA OPERATIVO FESR 2007-2013

NUMERO	D E S C R I Z I O N E	C A P I T O L I	RESIDUI PRESUNTI €	PREVISIONI DI COMPETENZA €	PREVISIONI DI CASSA €
2.9.9 (22 02 02)	[06 03 01 02]	RISORSE VINCOLATE			
1152020	PROGRAMMA OPERATIVO FESR 2007-2013. SPESE PER ATTUAZIONE ASSE II LINEA DI INTERVENTO 2.2 INTERVENTI PER IL POTENZIAMENTO DEL SISTEMA IDRICO DI APPROVVIGIONAMENTO, ADDUZIONE E DISTRIBUZIONE IDRICA (QUOTA UE - STATO)		137.087.087,73	0,00	137.087.087,73
	PREVISIONE DEF. ESERCIZIO PRECEDENTE:		247.560,00		
	CAP. RESIDUI				
	PROPRI	1152020 / 2010	42.970.939,71		
		1152020 / 2011	13.220.990,93		
		TOTALE	56.191.930,64		
	DI STANZ.	1152020 / 2008	80.895.157,09		
		TOTALE	80.895.157,09		
	C.E. CONNESSI: 2052000 2052400				

R E G I O N E P U G L I A E S E R C I Z I O F I N A N Z I A R I O 2 0 1 2 S T A T O D I P R E V I S I O N E D E L L E S P E S E A L L E G A T O 0 3

2.9 A R E A P O L I T I C H E P E R L O S V I L U P P O E C O N O M I C O , L A V O R O E I N N O V A Z I O N E - S E R V I Z I O A T T U A Z I O N E D E L P R O G R A M M A

U.P.B. 2.9.9 P R O G R A M M A O P E R A T I V O F E S R 2 0 0 7 - 2 0 1 3

NUMERO	D E S C R I Z I O N E	C A P I T O L I	RESIDUI PRESUNTI €	PREVISIONI DI COMPETENZA €	PREVISIONI DI CASSA €
2.9.9 (22 02 02) [05 04 01 04]		RISORSE VINCOLATE			
1152030	PROGRAMMA OPERATIVO FESR 2007-2013. SPESE PER ATTUAZIONE ASSE II LINEA DI INTERVENTO 2.3 INTERVENTI DI PREVENZIONE E MITIGAZIONE DEI RISCHI NATURALI E DI PROTEZIONE DEL RISCHIO IDRAULICO, IDROGEOLOGICO E SISMICO E DI EROSIONE DELLE COSTE (QUOTA UE - STATO)		114.235.695,29	0,00	114.235.695,29
	PREVISIONE DEF. ESERCIZIO PRECEDENTE:		0,00		
	CAP. RESIDUI				
	PROPRI	1152030 / 2010	15.015.000,00		
		1152030 / 2011	71.889.652,29		
		TOTALE	86.904.652,29		
	DI STANZ.	1152030 / 2008	27.331.043,00		
		TOTALE	27.331.043,00		
	C.E. CONNESSI:	2052000			
		2052400			

R E G I O N E P U G L I A E S E R C I Z I O F I N A N Z I A R I O 2 0 1 2 S T A T O D I P R E V I S I O N E D E L L E S P E S E A L L E G A T O 0 3

2.9 A R E A P O L I T I C H E P E R L O S V I L U P P O E C O N O M I C O , L A V O R O E I N N O V A Z I O N E - S E R V I Z I O A T T U A Z I O N E D E L P R O G R A M M A

U.P.B. 2.9.9 P R O G R A M M A O P E R A T I V O F E S R 2 0 0 7 - 2 0 1 3

NUMERO	D E S C R I Z I O N E	C A P I T O L I	RESIDUI PRESUNTI €	PREVISIONI DI COMPETENZA €	PREVISIONI DI CASSA €
2.9.9 (23 01 01)	[04 08 03 51]	RISORSE VINCOLATE	SPESE UNA TANTUM IN CONTO CAPITALE PER INVESTIMENTI		
1152040	PROGRAMMA OPERATIVO FESR 2007-2013. SPESE PER ATTUAZIONE ASSE II LINEA DI INTERVENTO 2.4 INTERVENTI PER L'UTILIZZO DELLE FONTI ENERGETICHE RINNOVABILI E PER L'ADOZIONE DI TECNICHE PER IL RISPARMIO ENERGETICO NEI DIVERSI SETTORI DI IMPIEGO (QUOTA UE - STATO)		134.293.200,00	0,00	134.293.200,00
	PREVISIONE DEF. ESERCIZIO PRECEDENTE:		0,00		
	CAP. RESIDUI				
	PROPRI	1152040 / 2008	20.000.000,00		
		TOTALE	20.000.000,00		
	DI STANZ.	1152040 / 2008	114.293.200,00		
		TOTALE	114.293.200,00		
C.E. CONNESSI: 2052000					
2052400					

R E G I O N E P U G L I A		ESERCIZIO FINANZIARIO 2012		STATO DI PREVISIONE DELLE SPESE		ALLEGATO	03
2.9		AREA POLITICHE PER LO SVILUPPO ECONOMICO, LAVORO E INNOVAZIONE - SERVIZIO ATTUAZIONE DEL PROGRAMMA					
U.P.B. 2.9.9		PROGRAMMA OPERATIVO FESR 2007-2013					
NUMERO	DESCRIZIONE		CAPITOLI	RESIDUI PRESUNTI	PREVISIONI DI COMPETENZA	PREVISIONI DI CASSA	
				€	€	€	
2.9.9	(22 02 02)	[05 01 01 91]	RISORSE VINCOLATE	SPESE UNA TANTUM IN CONTO CAPITALE PER INVESTIMENTI			
1152050	PROGRAMMA OPERATIVO FESR 2007-2013. SPESE PER ATTUAZIONE ASSE II LINEA DI INTERVENTO 2.5 INTERVENTI PER IL MIGLIORAMENTO DELLA GESTIONE DEL CICLO INTEGRATO DEI RIFIUTI E DI BONIFICA DI SITI INQUINATI (QUOTA UE -STATO)			126.682.520,99	0,00	126.682.520,99	
	PREVISIONE DEF. ESERCIZIO PRECEDENTE:			19.957.918,00			
	CAP. RESIDUI						
	PROPRI	1152050	/ 2009	30.000.000,00			
		1152050	/ 2010	37.288.707,29			
		1152050	/ 2011	57.416.643,99			
			TOTALE	124.705.351,28			
	DI STANZ.	1152050	/ 2008	1.977.169,71			
			TOTALE	1.977.169,71			
	C.E. CONNESSI: 2052000 2052400						
2.9.9	(22 02 03)	[07 05 01 51]	RISORSE AUTONOME	SPESE UNA TANTUM IN CONTO CAPITALE PER INVESTIMENTI			
1153000	PROGRAMMA OPERATIVO FESR 2007-2013 PER L'ATTUAZIONE ASSE III INCLUSIONE SOCIALE (QUOTA REGIONE)			7.500.000,00	0,00	7.500.000,00	
	PREVISIONE DEF. ESERCIZIO PRECEDENTE:			7.500.000,00			
	CAP. RESIDUI						
	PROPRI	1153000	/ 2011	7.500.000,00			
			TOTALE	7.500.000,00			

R E G I O N E P U G L I A E S E R C I Z I O F I N A N Z I A R I O 2 0 1 2 S T A T O D I P R E V I S I O N E D E L L E S P E S E A L L E G A T O 0 3

2.9 AREA POLITICHE PER LO SVILUPPO ECONOMICO, LAVORO E INNOVAZIONE - SERVIZIO ATTUAZIONE DEL PROGRAMMA

U.P.B. 2.9.9 PROGRAMMA OPERATIVO FESR 2007-2013

NUMERO	DESCRIZIONE		CAPITOLI	RESIDUI PRESUNTI €	PREVISIONI DI COMPETENZA €	PREVISIONI DI CASSA €
2.9.9 (22 02 03)	[07 05 01 51]		RISORSE VINCOLATE	SPESE UNA TANTUM IN CONTO CAPITALE PER INVESTIMENTI		
1153010	PROGRAMMA OPERATIVO FESR 2007-2013. SPESE PER ATTUAZIONE ASSE III LINEA DI INTERVENTO 3.1 PROGRAMMA D I INTERVENTI PER LA INFRASTRUTTURAZIONE DELLA SANITÀ TERRITORIALE NEI DISTRETTI SOCIO- SANITARI (QUOTA UE - STATO)			172.395.282,03	0,00	172.395.282,03
	PREVISIONE DEF. ESERCIZIO PRECEDENTE:		61.905.997,00			
CAP. RESIDUI						
	PROPRI	1153010	/ 2009	97.832.707,23		
		1153010	/ 2010	9.823.585,00		
		1153010	/ 2011	63.105.997,00		
			TOTALE	170.762.289,23		
	DI STANZ.	1153010	/ 2011	1.632.992,80		
			TOTALE	1.632.992,80		
C.E. CONNESSI: 2052000						
2052400						

R E G I O N E P U G L I A E S E R C I Z I O F I N A N Z I A R I O 2 0 1 2 S T A T O D I P R E V I S I O N E D E L L E S P E S E A L L E G A T O 0 3

2.9 A R E A P O L I T I C H E P E R L O S V I L U P P O E C O N O M I C O , L A V O R O E I N N O V A Z I O N E - S E R V I Z I O A T T U A Z I O N E D E L P R O G R A M M A

U.P.B. 2.9.9 P R O G R A M M A O P E R A T I V O F E S R 2 0 0 7 - 2 0 1 3

NUMERO	DESCRIZIONE		CAPITOLI	RESIDUI PRESUNTI €	PREVISIONI DI COMPETENZA €	PREVISIONI DI CASSA €
2.9.9 (22 02 03)	[07 06 01]		RISORSE VINCOLATE			
1153020	PROGRAMMA OPERATIVO FESR 2007-2013. SPESE PER ATTUAZIONE ASSE III LINEA DI INTERVENTO 3.2 PROGRAMMA D I INTERVENTI PER LA INFRASTRUTTURAZIONE SOCIALE E SOCIOSANITARIA TERRITORIALE (QUOTA UE - STATO)			201.685.113,43	0,00	201.685.113,43
	PREVISIONE DEF. ESERCIZIO PRECEDENTE:			102.937.181,42		
	CAP. RESIDUI					
	PROPRI	1153020 / 2009		73.878.289,97		
		1153020 / 2010		26.789.819,36		
		1153020 / 2011		93.254.302,42		
			TOTALE	193.922.411,75		
	DI STANZ.	1153020 / 2009		491.080,80		
		1153020 / 2011		7.271.620,88		
			TOTALE	7.762.701,68		
	C.E. CONNESSI: 2052000 2052400					

R E G I O N E P U G L I A E S E R C I Z I O F I N A N Z I A R I O 2 0 1 2 S T A T O D I P R E V I S I O N E D E L L E S P E S E A L L E G A T O 0 3

2.9 A R E A P O L I T I C H E P E R L O S V I L U P P O E C O N O M I C O , L A V O R O E I N N O V A Z I O N E - S E R V I Z I O A T T U A Z I O N E D E L P R O G R A M M A

U.P.B. 2.9.9 P R O G R A M M A O P E R A T I V O F E S R 2 0 0 7 - 2 0 1 3

NUMERO	DESCRIZIONE		CAPITOLI	RESIDUI PRESUNTI €	PREVISIONI DI COMPETENZA €	PREVISIONI DI CASSA €
2.9.9 (22 02 02)	[10 09 01 91]		RISORSE VINCOLATE			
1153030	PROGRAMMA OPERATIVO FESR 2007-2013. SPESE PER ATTUAZIONE ASSE III LINEA DI INTERVENTO 3.3 PROGRAMMA D I INTERVENTI PER L'ACCESSIBILITÀ DEI SERVIZI E PER L'INCLUSIONE DELLE PERSONE A RISCHIO DI MARGINALITÀ SOCIALE E PER LA CONCILIAZIONE DEI TEMPI DI VITA E DI LAVORO (QUOTA UE - STATO)			45.774.454,00	0,00	45.774.454,00
	PREVISIONE DEF. ESERCIZIO PRECEDENTE:		24.750.000,00			
CAP. RESIDUI						
	PROPRI	1153030	/ 2009	7.000.000,00		
			TOTALE	7.000.000,00		
	DI STANZ.	1153030	/ 2009	4.711.000,00		
		1153030	/ 2011	23.774.454,00		
		1153030	/ 2008	10.289.000,00		
			TOTALE	38.774.454,00		
C.E. CONNESSI: 2052000						
2052400						

R E G I O N E P U G L I A		ESERCIZIO FINANZIARIO 2012		STATO DI PREVISIONE DELLE SPESE		ALLEGATO	03
2.9		AREA POLITICHE PER LO SVILUPPO ECONOMICO, LAVORO E INNOVAZIONE - SERVIZIO ATTUAZIONE DEL PROGRAMMA					
U.P.B. 2.9.9		PROGRAMMA OPERATIVO FESR 2007-2013					
NUMERO	DESCRIZIONE		CAPITOLI	RESIDUI PRESUNTI	PREVISIONI DI COMPETENZA	PREVISIONI DI CASSA	
				€	€	€	
2.9.9	(22 02 02)	[10 08 01]	RISORSE VINCOLATE	SPESE UNA TANTUM IN CONTO CAPITALE PER INVESTIMENTI			
1153040	PROGRAMMA OPERATIVO FESR 2007-2013. SPESE PER ATTUAZIONE ASSE III LINEA DI INTERVENTO 3.4 INTERVENTI PER MIGLIORARE LE CONDIZIONI DI LEGALITÀ E SICUREZZA A FAVORE DEL TERRITORIO, DEI CITTADINI, DELLE IMPRESE (QUOTA UE - STATO)			16.484.032,38	0,00	16.484.032,38	
	PREVISIONE DEF. ESERCIZIO PRECEDENTE:			9.000.000,00			
	CAP. RESIDUI						
	PROPRI	1153040	/ 2009	6.082.572,38			
		1153040	/ 2011	6.500.000,00			
			TOTALE	12.582.572,38			
	DI STANZ.	1153040	/ 2009	1.500.000,00			
		1153040	/ 2011	2.401.460,00			
			TOTALE	3.901.460,00			
	C.E. CONNESSI: 2052000 2052400						
2.9.9	(22 02 02)	[08 02 01 02]	RISORSE AUTONOME	SPESE UNA TANTUM IN CONTO CAPITALE PER INVESTIMENTI			
1154000	PROGRAMMA OPERATIVO FESR 2007-2013. SPESE PER ATTUAZIONE ASSE IV VALORIZZAZIONE RISORSE NATURALI E CULTURALI (QUOTA REGIONE)			4.549.000,00	0,00	4.549.000,00	
	PREVISIONE DEF. ESERCIZIO PRECEDENTE:			4.549.000,00			
	CAP. RESIDUI						
	PROPRI	1154000	/ 2011	2.000.000,00			
			TOTALE	2.000.000,00			
	DI STANZ.	1154000	/ 2011	2.549.000,00			
			TOTALE	2.549.000,00			

R E G I O N E P U G L I A E S E R C I Z I O F I N A N Z I A R I O 2 0 1 2 S T A T O D I P R E V I S I O N E D E L L E S P E S E A L L E G A T O 0 3

2.9 AREA POLITICHE PER LO SVILUPPO ECONOMICO, LAVORO E INNOVAZIONE - SERVIZIO ATTUAZIONE DEL PROGRAMMA

U.P.B. 2.9.9 PROGRAMMA OPERATIVO FESR 2007-2013

NUMERO	DESCRIZIONE		CAPITOLI	RESIDUI PRESUNTI €	PREVISIONI DI COMPETENZA €	PREVISIONI DI CASSA €
2.9.9 (23 01 01)	[04 07 03 01]		RISORSE VINCOLATE	SPESE UNA TANTUM IN CONTO CAPITALE PER INVESTIMENTI		
1154010	PROGRAMMA OPERATIVO FESR 2007-2013. SPESE PER ATTUAZIONE ASSE IV LINEA DI INTERVENTO 4.1 INFRASTRUTTURAZIONE, PROMOZIONE E VALORIZZAZIONE DELL'ECONOMIA TURISTICA (QUOTA UE - STATO)			89.196.276,33	0,00	89.196.276,33
	PREVISIONE DEF. ESERCIZIO PRECEDENTE:			36.100.000,00		
	CAP. RESIDUI					
	PROPRI	1154010	/ 2008	2.310.573,67		
		1154010	/ 2009	4.317.230,45		
		1154010	/ 2010	34.063.231,41		
		1154010	/ 2011	10.197.731,44		
			TOTALE	50.888.766,97		
	DI STANZ.	1154010	/ 2010	1.020.000,00		
		1154010	/ 2011	33.716.498,40		
		1154010	/ 2008	3.571.010,96		
			TOTALE	38.307.509,36		
	C.E. CONNESSI: 2052000					
	2052400					

R E G I O N E P U G L I A E S E R C I Z I O F I N A N Z I A R I O 2 0 1 2 S T A T O D I P R E V I S I O N E D E L L E S P E S E A L L E G A T O 0 3

2.9 A R E A P O L I T I C H E P E R L O S V I L U P P O E C O N O M I C O , L A V O R O E I N N O V A Z I O N E - S E R V I Z I O A T T U A Z I O N E D E L P R O G R A M M A

U.P.B. 2.9.9 P R O G R A M M A O P E R A T I V O F E S R 2 0 0 7 - 2 0 1 3

NUMERO	D E S C R I Z I O N E	C A P I T O L I	RESIDUI PRESUNTI €	PREVISIONI DI COMPETENZA €	PREVISIONI DI CASSA €
2.9.9 (22 02 02)	[08 02 01 02]	RISORSE VINCOLATE	SPESE UNA TANTUM IN CONTO CAPITALE PER INVESTIMENTI		
1154020	PROGRAMMA OPERATIVO FESR 2007-2013. SPESE PER ATTUAZIONE ASSE IV LINEA DI INTERVENTO 4.2 TUTELA, VALORIZZAZIONE E GESTIONE DEL PATRIMONIO CULTURALE (QUOTA UE - STATO)		98.923.078,59	0,00	99.672.705,14
	PREVISIONE DEF. ESERCIZIO PRECEDENTE:		7.500.000,00		
	CAP. RESIDUI				
	PROPRI	1154020 / 2010	59.942.698,59		
		1154020 / 2011	22.000.000,00		
		TOTALE	81.942.698,59		
	DI STANZ.	1154020 / 2011	7.204.380,00		
		1154020 / 2008	9.776.000,00		
		TOTALE	16.980.380,00		
	C.E. CONNESSI: 2052000				
	2052400				

R E G I O N E P U G L I A E S E R C I Z I O F I N A N Z I A R I O 2 0 1 2 S T A T O D I P R E V I S I O N E D E L L E S P E S E A L L E G A T O 0 3

2.9 A R E A P O L I T I C H E P E R L O S V I L U P P O E C O N O M I C O , L A V O R O E I N N O V A Z I O N E - S E R V I Z I O A T T U A Z I O N E D E L P R O G R A M M A

U.P.B. 2.9.9 P R O G R A M M A O P E R A T I V O F E S R 2 0 0 7 - 2 0 1 3

NUMERO	DESCRIZIONE		CAPITOLI	RESIDUI PRESUNTI €	PREVISIONI DI COMPETENZA €	PREVISIONI DI CASSA €
2.9.9 (22 02 02)	[08 02 01 07]		RISORSE VINCOLATE	SPESE UNA TANTUM IN CONTO CAPITALE PER INVESTIMENTI		
1154030	PROGRAMMA OPERATIVO FESR 2007-2013. SPESE PER ATTUAZIONE ASSE IV LINEA DI INTERVENTO 4.3 SVILUPPO ATTIVITÀ CULTURALI (QUOTA UE - STATO)			37.315.409,70	0,00	37.315.409,70
	PREVISIONE DEF. ESERCIZIO PRECEDENTE:			27.352.000,00		
	CAP. RESIDUI					
	PROPRI	1154030 / 2009		6.501.040,48		
		1154030 / 2010		2.105.298,49		
		1154030 / 2011		3.730.193,00		
			TOTALE	12.336.531,97		
	DI STANZ.	1154030 / 2010		7.000,00		
		1154030 / 2011		24.879.125,60		
		1154030 / 2008		92.752,13		
			TOTALE	24.978.877,73		
	C.E. CONNESSI: 2052000 2052400					

R E G I O N E P U G L I A		ESERCIZIO FINANZIARIO 2012		STATO DI PREVISIONE DELLE SPESE		ALLEGATO	03
2.9		AREA POLITICHE PER LO SVILUPPO ECONOMICO, LAVORO E INNOVAZIONE - SERVIZIO ATTUAZIONE DEL PROGRAMMA					
U.P.B. 2.9.9		PROGRAMMA OPERATIVO FESR 2007-2013					
NUMERO	DESCRIZIONE		CAPITOLI	RESIDUI PRESUNTI	PREVISIONI DI COMPETENZA	PREVISIONI DI CASSA	
				€	€	€	
2.9.9	(22 02 02)	[05 05 01 51]	RISORSE VINCOLATE	SPESE UNA TANTUM IN CONTO CAPITALE PER INVESTIMENTI			
1154040	PROGRAMMA OPERATIVO FESR2007-2013. SPESE PER ATTUAZIONE ASSE IV LINEA DI INTERVENTO 4.4 INTERVENTI PER LA RETE ECOLOGICA (QUOTA UE - STATO)			31.273.400,87	0,00	31.273.400,87	
	PREVISIONE DEF. ESERCIZIO PRECEDENTE:			0,00			
	CAP. RESIDUI						
	PROPRI	1154040	/ 2010	27.186.024,93			
			TOTALE	27.186.024,93			
	DI STANZ.	1154040	/ 2008	4.087.375,94			
			TOTALE	4.087.375,94			
	C.E. CONNESSI: 2052000 2052400						
2.9.9	(22 02 02)	[04 05 01 91]	RISORSE AUTONOME	SPESE UNA TANTUM IN CONTO CAPITALE PER INVESTIMENTI			
1155000	PROGRAMMA OPERATIVO FESR 2007-2013. SPESE PER ATTUAZIONE ASSE V TRASPORTI (QUOTA REGIONE)			2.858.000,00	23.097.091,32	25.955.091,32	
	PREVISIONE DEF. ESERCIZIO PRECEDENTE:			2.858.000,00			
	CAP. RESIDUI						
	DI STANZ.	1155000	/ 2011	2.858.000,00			
			TOTALE	2.858.000,00			

R E G I O N E P U G L I A E S E R C I Z I O F I N A N Z I A R I O 2 0 1 2 S T A T O D I P R E V I S I O N E D E L L E S P E S E A L L E G A T O 0 3

2.9 A R E A P O L I T I C H E P E R L O S V I L U P P O E C O N O M I C O , L A V O R O E I N N O V A Z I O N E - S E R V I Z I O A T T U A Z I O N E D E L P R O G R A M M A

U.P.B. 2.9.9 P R O G R A M M A O P E R A T I V O F E S R 2 0 0 7 - 2 0 1 3

NUMERO	DESCRIZIONE		CAPITOLI	RESIDUI PRESUNTI €	PREVISIONI DI COMPETENZA €	PREVISIONI DI CASSA €
2.9.9 (22 02 02) [04 05 02 06]			RISORSE VINCOLATE	SPESE UNA TANTUM IN CONTO CAPITALE PER INVESTIMENTI		
1155010	PROGRAMMA OPERATIVO FESR2007-2013. SPESE PER ATTUAZIONE ASSE V LINEA DI INTERVENTO 5.1 CONSOLIDAMENTO E RAFFORZAMENTO DEI NODI PORTUALI (QUOTA UE - STATO)			16.600.000,00	0,00	16.600.000,00
	PREVISIONE DEF. ESERCIZIO PRECEDENTE:			0,00		
	CAP. RESIDUI					
	DI STANZ.	1155010 / 2010		15.438.680,00		
		1155010 / 2008		1.161.320,00		
		TOTALE		16.600.000,00		
	C.E. CONNESSI: 2052000 2052400					
2.9.9 (22 02 02) [04 05 01 91]			RISORSE VINCOLATE	SPESE UNA TANTUM IN CONTO CAPITALE PER INVESTIMENTI		
1155020	PROGRAMMA OPERATIVO FESR2007-2013. SPESE PER ATTUAZIONE ASSE V LINEA DI INTERVENTO 5.2 ADEGUAMENTO E POTENZIAMENTO DEI SISTEMI DI TRASPORTO IN AMBITO URBANO (QUOTA UE - STATO)			48.198.270,16	0,00	48.198.270,16
	PREVISIONE DEF. ESERCIZIO PRECEDENTE:			9.928.746,23		
	CAP. RESIDUI					
	PROPRI	1155020 / 2009		475.979,02		
		1155020 / 2010		18.113.366,68		
		TOTALE		18.589.345,70		
	DI STANZ.	1155020 / 2011		9.537.394,77		
		1155020 / 2008		20.071.529,69		
		TOTALE		29.608.924,46		
	C.E. CONNESSI: 2052000 2052400					

R E G I O N E P U G L I A		ESERCIZIO FINANZIARIO 2012		STATO DI PREVISIONE DELLE SPESE		ALLEGATO	03
2.9		AREA POLITICHE PER LO SVILUPPO ECONOMICO, LAVORO E INNOVAZIONE - SERVIZIO ATTUAZIONE DEL PROGRAMMA					
U.P.B. 2.9.9		PROGRAMMA OPERATIVO FESR 2007-2013					
NUMERO	DESCRIZIONE		CAPITOLI	RESIDUI PRESUNTI	PREVISIONI DI COMPETENZA	PREVISIONI DI CASSA	
				€	€	€	
2.9.9	(23 01 01)	[04 05 05 01]	RISORSE VINCOLATE	SPESE UNA TANTUM IN CONTO CAPITALE PER INVESTIMENTI			
1155030	PROGRAMMA OPERATIVO FESR2007-2013. SPESE PER ATTUAZIONE ASSE V LINEA DI INTERVENTO 5.3 SVILUPPO DEL SISTEMA LOGISTICO (QUOTA UE - STATO)			87.000.000,00	0,00	87.000.000,00	
	PREVISIONE DEF. ESERCIZIO PRECEDENTE:			0,00			
	CAP. RESIDUI						
	PROPRI	1155030	/ 2009	5.000.000,00			
			TOTALE	5.000.000,00			
	DI STANZ.	1155030	/ 2010	59.779.710,00			
		1155030	/ 2008	22.220.290,00			
			TOTALE	82.000.000,00			
C.E. CONNESSI: 2052000							
2052400							

R E G I O N E P U G L I A		ESERCIZIO FINANZIARIO 2012		STATO DI PREVISIONE DELLE SPESE		ALLEGATO	03
2.9		AREA POLITICHE PER LO SVILUPPO ECONOMICO, LAVORO E INNOVAZIONE - SERVIZIO ATTUAZIONE DEL PROGRAMMA					
U.P.B. 2.9.9		PROGRAMMA OPERATIVO FESR 2007-2013					
NUMERO	DESCRIZIONE CAPITOLI			RESIDUI PRESUNTI €	PREVISIONI DI COMPETENZA €	PREVISIONI DI CASSA €	
2.9.9 (23 01 01)	[04 05 03 02]	RISORSE VINCOLATE		SPESE UNA TANTUM IN CONTO CAPITALE PER INVESTIMENTI			
1155040	PPROGRAMMA OPERATIVO FESR2007-2013. SPESE PER ATTUAZIONE ASSE V LINEA DI INTERVENTO 5.4 ADEGUAMENTO E POTENZIAMENTO DELLE FERROVIE LOCALI (QUOTA UE - STATO)			671.433.933,46	0,00	501.433.933,46	
	PREVISIONE DEF. ESERCIZIO PRECEDENTE:			64.471.253,77			
	CAP. RESIDUI						
	PROPRI	1155040	/ 2009	145.803.684,34			
		1155040	/ 2010	10.703.067,04			
		1155040	/ 2011	64.853.292,50			
		TOTALE		221.360.043,88			
	DI STANZ.	1155040	/ 2010	324.851.610,00			
		1155040	/ 2011	61.930.054,83			
		1155040	/ 2008	63.292.224,75			
		TOTALE		450.073.889,58			
	C.E. CONNESSI: 2052000 2052400						
2.9.9 (23 01 01)	[04 04 02 03]	RISORSE AUTONOME		SPESE UNA TANTUM IN CONTO CAPITALE PER INVESTIMENTI			
1156000	PROGRAMMA OPERATIVO FESR 2007-2013. SPESE PER ATTUAZIONE ASSE VI SVILUPPO ECONOMICO (QUOTA REGIONE)			11.831.116,46	0,00	11.831.116,46	
	PREVISIONE DEF. ESERCIZIO PRECEDENTE:			11.831.116,46			
	CAP. RESIDUI						
	DI STANZ.	1156000	/ 2011	11.831.116,46			
		TOTALE		11.831.116,46			

R E G I O N E P U G L I A		ESERCIZIO FINANZIARIO 2012		STATO DI PREVISIONE DELLE SPESE		ALLEGATO	03
2.9		AREA POLITICHE PER LO SVILUPPO ECONOMICO, LAVORO E INNOVAZIONE - SERVIZIO ATTUAZIONE DEL PROGRAMMA					
U.P.B. 2.9.9		PROGRAMMA OPERATIVO FESR 2007-2013					
NUMERO	DESCRIZIONE		CAPITOLI	RESIDUI PRESUNTI	PREVISIONI DI COMPETENZA	PREVISIONI DI CASSA	
				€	€	€	
2.9.9	(23 01 01)	[04 04 02 03]	RISORSE VINCOLATE	SPESE UNA TANTUM IN CONTO CAPITALE PER INVESTIMENTI			
1156010	PROGRAMMA OPERATIVO FESR2007-2013. SPESE PER ATTUAZIONE ASSE VI LINEA DI INTERVENTO 6.1 INTERVENTI PER LA COMPETITIVITÀ DELLE IMPRESE UE - STATO)			594.115.595,09	0,00	404.140.770,57	
	PREVISIONE DEF. ESERCIZIO PRECEDENTE:			97.442.327,48			
	CAP. RESIDUI						
	PROPRI	1156010	/ 2008	115.439.391,28			
		1156010	/ 2009	144.724.639,20			
		1156010	/ 2010	35.508.627,37			
		1156010	/ 2011	183.726.237,62			
			TOTALE	479.398.895,47			
	DI STANZ.	1156010	/ 2009	9.463.868,53			
		1156010	/ 2010	105.170.031,09			
		1156010	/ 2008	82.800,00			
			TOTALE	114.716.699,62			
	C.E. CONNESSI: 2052000						
	2052400						

R E G I O N E P U G L I A E S E R C I Z I O F I N A N Z I A R I O 2 0 1 2 S T A T O D I P R E V I S I O N E D E L L E S P E S E A L L E G A T O 0 3

2.9 AREA POLITICHE PER LO SVILUPPO ECONOMICO, LAVORO E INNOVAZIONE - SERVIZIO ATTUAZIONE DEL PROGRAMMA
 U.P.B. 2.9.9 PROGRAMMA OPERATIVO FESR 2007-2013

NUMERO	DESCRIZIONE		CAPITOLI	RESIDUI PRESUNTI €	PREVISIONI DI COMPETENZA €	PREVISIONI DI CASSA €
2.9.9 (22 02 02)	[04 04 02 91]		RISORSE VINCOLATE	SPESE UNA TANTUM IN CONTO CAPITALE PER INVESTIMENTI		
1156020	PROGRAMMA OPERATIVO FESR2007-2013. SPESE PER ATTUAZIONE ASSE VI LINEA DI INTERVENTO 6.2 INIZIATIVE PER LE INFRASTRUTTURE DI SUPPORTO AGLI INSEDIAMENTI PRODUTTIVI (UE - STATO)			152.086.100,00	0,00	152.086.100,00
	PREVISIONE DEF. ESERCIZIO PRECEDENTE:			0,00		
	CAP. RESIDUI					
	PROPRI	1156020 / 2009		60.000.000,00		
		1156020 / 2010		14.532.049,00		
		1156020 / 2011		39.086.100,00		
			TOTALE	113.618.149,00		
	DI STANZ.	1156020 / 2010		34.913.900,00		
		1156020 / 2008		3.554.051,00		
			TOTALE	38.467.951,00		
	C.E. CONNESSI: 2052000 2052400					

R E G I O N E P U G L I A		ESERCIZIO FINANZIARIO 2012		STATO DI PREVISIONE DELLE SPESE		ALLEGATO	03
2.9		AREA POLITICHE PER LO SVILUPPO ECONOMICO, LAVORO E INNOVAZIONE - SERVIZIO ATTUAZIONE DEL PROGRAMMA					
U.P.B. 2.9.9		PROGRAMMA OPERATIVO FESR 2007-2013					
NUMERO	DESCRIZIONE		CAPITOLI	RESIDUI PRESUNTI	PREVISIONI DI COMPETENZA	PREVISIONI DI CASSA	
				€	€	€	
2.9.9 (23 01 01)	[04 04 02 03]	RISORSE VINCOLATE		SPESE UNA TANTUM IN CONTO CAPITALE PER INVESTIMENTI			
1156030	PROGRAMMA OPERATIVO FESR 2007-2013. SPESE PER ATTUAZIONE ASSE VI LINEA DI INTERVENTO 6.3 INTERVENTI PER IL MARKETING TERRITORIALE E PER LA INTERNAZIONALIZZAZIONE DEI SISTEMI PRODUTTIVI E DELLE IMPRESE (UE - STATO)			23.583.504,71	0,00	23.583.504,71	
	PREVISIONE DEF. ESERCIZIO PRECEDENTE:			6.844.311,00			
	CAP. RESIDUI						
	PROPRI	1156030	/ 2008	4.671.087,91			
		1156030	/ 2009	2.774.837,02			
		1156030	/ 2010	42.851,00			
		1156030	/ 2011	14.918.707,03			
			TOTALE	22.407.482,96			
	DI STANZ.	1156030	/ 2008	1.176.021,75			
			TOTALE	1.176.021,75			
	C.E. CONNESSI: 2052000						
	2052400						
2.9.9 (22 02 02)	[09 02 01 01]	RISORSE AUTONOME		SPESE UNA TANTUM IN CONTO CAPITALE PER INVESTIMENTI			
1157000	PROGRAMMA OPERATIVO FESR 2007-2013. SPESE PER ATTUAZIONE ASSE VII CITTA' E SISTEMA URBANO (QUOTA REGIONE)			0,00	8.266.100,36	8.266.100,36	
	PREVISIONE DEF. ESERCIZIO PRECEDENTE:			0,00			

R E G I O N E P U G L I A E S E R C I Z I O F I N A N Z I A R I O 2 0 1 2 S T A T O D I P R E V I S I O N E D E L L E S P E S E A L L E G A T O 0 3

2.9 AREA POLITICHE PER LO SVILUPPO ECONOMICO, LAVORO E INNOVAZIONE - SERVIZIO ATTUAZIONE DEL PROGRAMMA
 U.P.B. 2.9.9 PROGRAMMA OPERATIVO FESR 2007-2013

NUMERO	DESCRIZIONE		CAPITOLI	RESIDUI PRESUNTI €	PREVISIONI DI COMPETENZA €	PREVISIONI DI CASSA €
2.9.9 (22 02 02)	[06 05 01]		RISORSE VINCOLATE	SPESE UNA TANTUM IN CONTO CAPITALE PER INVESTIMENTI		
1157010	PROGRAMMA OPERATIVO FESR2007-2013. SPESE PER ATTUAZIONE ASSE VII LINEA DI INTERVENTO 7.1 PIANI INTEGRATI DI SVILUPPO URBANO (UE - STATO)			169.898.305,22	0,00	170.898.305,22
	PREVISIONE DEF. ESERCIZIO PRECEDENTE:			15.244.612,12		
	CAP. RESIDUI					
	PROPRI	1157010 / 2010		77.985.338,17		
		1157010 / 2011		85.560.230,79		
			TOTALE	163.545.568,96		
	DI STANZ.	1157010 / 2010		6.117.765,77		
		1157010 / 2011		234.970,49		
			TOTALE	6.352.736,26		
	C.E. CONNESSI: 2052000 2052400					

R E G I O N E P U G L I A E S E R C I Z I O F I N A N Z I A R I O 2 0 1 2 S T A T O D I P R E V I S I O N E D E L L E S P E S E A L L E G A T O 0 3

2.9 A R E A P O L I T I C H E P E R L O S V I L U P P O E C O N O M I C O , L A V O R O E I N N O V A Z I O N E - S E R V I Z I O A T T U A Z I O N E D E L P R O G R A M M A

U.P.B. 2.9.9 P R O G R A M M A O P E R A T I V O F E S R 2 0 0 7 - 2 0 1 3

NUMERO	D E S C R I Z I O N E	C A P I T O L I	RESIDUI PRESUNTI €	PREVISIONI DI COMPETENZA €	PREVISIONI DI CASSA €
2.9.9 (22 02 02)	[06 02 01 01]	RISORSE VINCOLATE	SPESE UNA TANTUM IN CONTO CAPITALE PER INVESTIMENTI		
1157020	PROGRAMMA OPERATIVO FESR2007-2013. SPESE PER ATTUAZIONE ASSE VII LINEA DI INTERVENTO 7.2 PIANI INTEGRATI DI SVILUPPO TERRITORIALE (UE - STATO)		130.016.758,91	0,00	130.016.758,91
	PREVISIONE DEF. ESERCIZIO PRECEDENTE:		0,00		
	CAP. RESIDUI				
	PROPRI	1157020 / 2010	31.950.142,83		
		1157020 / 2011	54.904.238,23		
		TOTALE	86.854.381,06		
	DI STANZ.	1157020 / 2010	33.472.701,08		
		1157020 / 2008	9.689.676,77		
		TOTALE	43.162.377,85		
	C.E. CONNESSI: 2052000 2052400				
2.9.9 (02 02 10)	[01 06 01]	RISORSE VINCOLATE	SPESE CORRENTI OPERATIVE		
1158010	PROGRAMMA OPERATIVO FESR 2007-2013. SPESE PER ATTUAZIONE ASSE VIII LINEA DI INTERVENTO 8.1 INTERVENTI A SUPPORTO DELLA PARTECIPAZIONE NELL'ATTUAZIONE DEL P.O. (QUOTA UE-STATO)		940.839,29	0,00	940.839,29
	PREVISIONE DEF. ESERCIZIO PRECEDENTE:		403,33		
	CAP. RESIDUI				
	PROPRI	1158010 / 2009	940.839,29		
		TOTALE	940.839,29		
	C.E. CONNESSI: 2052000 2052400				

R E G I O N E P U G L I A		ESERCIZIO FINANZIARIO 2012		STATO DI PREVISIONE DELLE SPESE		ALLEGATO	03
2.9		AREA POLITICHE PER LO SVILUPPO ECONOMICO, LAVORO E INNOVAZIONE - SERVIZIO ATTUAZIONE DEL PROGRAMMA					
U.P.B. 2.9.9		PROGRAMMA OPERATIVO FESR 2007-2013					
NUMERO	DESCRIZIONE		CAPITOLI	RESIDUI PRESUNTI	PREVISIONI DI COMPETENZA	PREVISIONI DI CASSA	
				€	€		€
2.9.9 (02 02 10)	[01 06 01]		RISORSE AUTONOME	SPESE CORRENTI OPERATIVE			
1158015	PROGRAMMA OPERATIVO FESR 2007-2013. SPESE PER ATTUAZIONE ASSE VIII			179.236,83	0,00	179.236,83	
	LINEA DI INTERVENTO 8.1 (QUOTA REGIONE)						
	PREVISIONE DEF. ESERCIZIO PRECEDENTE:			0,00			
	CAP. RESIDUI						
	PROPRI	1158015 / 2009		179.236,83			
			TOTALE	179.236,83			
2.9.9 (02 02 10)	[01 06 01]		RISORSE VINCOLATE	SPESE CORRENTI OPERATIVE			
1158020	PROGRAMMA OPERATIVO FESR 2007-2013. SPESE PER ATTUAZIONE ASSE VIII			49.458.327,95	0,00	49.458.327,95	
	LINEA DI INTERVENTO 8.2 ASSISTENZA TECNICA ALL'ATTUAZIONE DEL						
	P.O. (QUOTA UE-STATO)						
	PREVISIONE DEF. ESERCIZIO PRECEDENTE:			12.224.920,92			
	CAP. RESIDUI						
	PROPRI	1158020 / 2008		3.599.718,32			
		1158020 / 2009		16.744.592,28			
		1158020 / 2010		250.025,00			
		1158020 / 2011		7.699.290,79			
			TOTALE	28.293.626,39			
	DI STANZ.	1158020 / 2009		1.019.171,23			
		1158020 / 2010		20.145.530,33			
			TOTALE	21.164.701,56			
	C.E. CONNESSI: 2052000						
	2052400						

R E G I O N E P U G L I A			ESERCIZIO FINANZIARIO 2012		STATO DI PREVISIONE DELLE SPESE		ALLEGATO	03
2.9			AREA POLITICHE PER LO SVILUPPO ECONOMICO, LAVORO E INNOVAZIONE - SERVIZIO ATTUAZIONE DEL PROGRAMMA					
U.P.B. 2.9.9			PROGRAMMA OPERATIVO FESR 2007-2013					
NUMERO	DESCRIZIONE		CAPITOLI	RESIDUI PRESUNTI	PREVISIONI DI COMPETENZA	PREVISIONI DI CASSA		
				€	€	€		
2.9.9	(02 02 10)	[01 06 01]	RISORSE AUTONOME	SPESE CORRENTI OPERATIVE				
1158025	PROGRAMMA OPERATIVO FESR 2007-2013. SPESE PER ATTUAZIONE ASSE VIII			10.392.712,84	0,00	10.392.712,84		
	LINEA DI INTERVENTO 8.2 ASSISTENZA TECNICA ALL'ATTUAZIONE DEL							
	PROGRAMMA OPERATIVO (QUOTA REGIONE)							
	PREVISIONE DEF. ESERCIZIO PRECEDENTE:			3.225.043,65				
	CAP. RESIDUI							
	PROPRI	1158025	/ 2008	684.321,09				
		1158025	/ 2009	1.811.244,37				
		1158025	/ 2010	3.596.882,11				
		1158025	/ 2011	681.677,38				
			TOTALE	6.774.124,95				
	DI STANZ.	1158025	/ 2009	0,88				
		1158025	/ 2010	1.033.043,36				
		1158025	/ 2011	2.585.543,65				
			TOTALE	3.618.587,89				
	TOTALE	U.P.B. 2.9.9	PROGRAMMA OPERATIVO FESR 2007-2013	3.811.383.043,71	42.791.763,11	3.495.973.752,67		
	TOTALE	2.9	AREA POLITICHE PER LO SVILUPPO ECONOMICO, LAVORO E INNOVAZIONE - SERVIZIO ATTUAZIONE DEL PROGRAMMA	3.884.559.909,87	43.924.368,11	3.570.347.752,60		

R E G I O N E P U G L I A E S E R C I Z I O F I N A N Z I A R I O 2 0 1 2 S T A T O D I P R E V I S I O N E D E L L E S P E S E A L L E G A T O 0 3

2.10 AREA POLITICHE PER LO SVILUPPO ECONOMICO, LAVORO E INNOVAZIONE - SERVIZIO ATTIVITA' ESTRATTIVE

U.P.B. 2.10.1 ATTIVITÀ ESTRATTIVE

NUMERO	DESCRIZIONE CAPITOLI			RESIDUI PRESUNTI €	PREVISIONI DI COMPETENZA €	PREVISIONI DI CASSA €
2.10.1 (02 02 10) [04 04 02 01]	RISORSE VINCOLATE			SPESE CORRENTI OPERATIVE		
241010	SPESE PER IL FUNZIONAMENTO E LA GESTIONE DELLO SPORTELLINO UNICO REGIONALE PER LE ATTIVITÀ ESTRATTIVE -CATASTO CAVE E OSSERVATORIO ATTIVITÀ ESTRATTIVE- DI CUI ALLE LL.RR. 21/2004 E 3719/85 E S.M.I.			196.764,64	0,00	196.764,64
	PREVISIONE DEF. ESERCIZIO PRECEDENTE:			0,00		
	CAP. RESIDUI					
	PROPRI	241010	/ 2009	147.000,00		
			TOTALE	147.000,00		
	DI STANZ.	241010	/ 2010	49.764,64		
			TOTALE	49.764,64		
	C.E. CONNESSI: 2032351					
2.10.1 (05 02 02) [04 04 02 01]	RISORSE VINCOLATE			SPESE CORRENTI OPERATIVE		
241015	CONTRIBUTI AI CONSORZI PER LA FORMAZIONE DEI PIANI DI BACINO.			1.020.000,00	750.000,00	1.770.000,00
	PREVISIONE DEF. ESERCIZIO PRECEDENTE:			0,00		
	CAP. RESIDUI					
	PROPRI	241015	/ 2009	970.000,00		
			TOTALE	970.000,00		
	DI STANZ.	241015	/ 2007	50.000,00		
			TOTALE	50.000,00		
	C.E. CONNESSI: 2032351					

R E G I O N E P U G L I A		ESERCIZIO FINANZIARIO 2012		STATO DI PREVISIONE DELLE SPESE		ALLEGATO	03
2.10		AREA POLITICHE PER LO SVILUPPO ECONOMICO, LAVORO E INNOVAZIONE - SERVIZIO ATTIVITA' ESTRATTIVE					
U.P.B. 2.10.1		ATTIVITÀ ESTRATTIVE					
NUMERO	DESCRIZIONE		CAPITOLI	RESIDUI PRESUNTI	PREVISIONI DI COMPETENZA	PREVISIONI DI CASSA	
				€	€	€	
2.10.1 (02 01 01)	[04 04 01 02]	RISORSE AUTONOME		SPESE CORRENTI OPERATIVE			
241025	SPESE RELATIVE ALLA GESTIONE DELLE ATTIVITA' PREVISTE DALLA L.R. 37/1985 E DALLA L.R. 31/2007 IN MATERIA DI ATTIVITA' ESTRATTIVA. COLLEGATO AL C.E. 3061150.			0,00	360.000,00	360.000,00	
	PREVISIONE DEF. ESERCIZIO PRECEDENTE:		1.800.000,00				
C.E. CONNESSI: 3061150							
2.10.1 (02 02 10)	[04 04 01 03]	RISORSE VINCOLATE		SPESE CORRENTI OPERATIVE			
241050	SPESE PER INIZIATIVE DI PROMOZIONE DEL SETTORE ESTRATTIVO PUGLIESE ART. 1 L.R. 31/07.			380.000,00	30.000,00	410.000,00	
	PREVISIONE DEF. ESERCIZIO PRECEDENTE:		0,00				
CAP. RESIDUI							
	PROPRI	241050	/ 2009	30.000,00			
		241050	/ 2011	350.000,00			
	TOTALE			380.000,00			
C.E. CONNESSI: 2032351							
2.10.1 (02 02 10)	[04 04 01 03]	RISORSE VINCOLATE		SPESE CORRENTI OPERATIVE			
241060	SPESE PER LA REALIZZAZIONE DI STUDI E RICERCHE PER IL SETTORE ESTRATTIVO. ART. 2 L.R.31/07.			0,00	0,00	0,00	
	PREVISIONE DEF. ESERCIZIO PRECEDENTE:		0,00				
C.E. CONNESSI: 2032351							
2.10.1 (06 02)	[04 04 02 03]	RISORSE VINCOLATE		SPESE CORRENTI OPERATIVE			
241070	CONTRIBUTI PER INTERVENTI DI INNOVAZIONE E RICERCA. L.R. 31/07 ART. 3.			0,00	0,00	0,00	
	PREVISIONE DEF. ESERCIZIO PRECEDENTE:		0,00				
C.E. CONNESSI: 2032351							

R E G I O N E P U G L I A		ESERCIZIO FINANZIARIO 2012		STATO DI PREVISIONE DELLE SPESE		ALLEGATO	03
2.10		AREA POLITICHE PER LO SVILUPPO ECONOMICO, LAVORO E INNOVAZIONE - SERVIZIO ATTIVITA' ESTRATTIVE					
U.P.B. 2.10.1		ATTIVITÀ ESTRATTIVE					
NUMERO	DESCRIZIONE CAPITOLI			RESIDUI PRESUNTI €	PREVISIONI DI COMPETENZA €	PREVISIONI DI CASSA €	
2.10.1 (02 02 14) [04 04 01 01]	RISORSE VINCOLATE			SPESE CORRENTI OPERATIVE			
636040	SPESA RELATIVA ALLA GESTIONE DELLA L.R. N.37/85 E D.LVO N. 624/96.			541.028,17	471.452,82	1.012.480,99	
	PREVISIONE DEF. ESERCIZIO PRECEDENTE:			0,00			
	CAP. RESIDUI						
	PROPRI	636040	/ 2006	16.575,35			
		636040	/ 2007	10.000,00			
		636040	/ 2009	13.000,00			
		636040	/ 2011	65.000,00			
			TOTALE	104.575,35			
	DI STANZ.	636040	/ 2008	36.000,00			
		636040	/ 2006	290.878,08			
		636040	/ 2007	20.000,00			
		636040	/ 2010	89.574,74			
			TOTALE	436.452,82			
C.E. CONNESSI: 2032351							
TOTALE U.P.B. 2.10.1 ATTIVITÀ ESTRATTIVE				2.137.792,81	1.611.452,82	3.749.245,63	

R E G I O N E P U G L I A			ESERCIZIO FINANZIARIO 2012		STATO DI PREVISIONE DELLE SPESE		ALLEGATO	03	
2.10			AREA POLITICHE PER LO SVILUPPO ECONOMICO, LAVORO E INNOVAZIONE - SERVIZIO ATTIVITA' ESTRATTIVE						
U.P.B. 2.10.2			INTESE ISTITUZIONALI DI PROGRAMMA SERVIZIO ATTIVITA' ESTRATTIVE						
NUMERO	DESCRIZIONE		CAPITOLI	RESIDUI PRESUNTI	PREVISIONI DI COMPETENZA	PREVISIONI DI CASSA			
				€	€	€			
2.10.2	(02 02 10)	[04 04 01 03]	RISORSE VINCOLATE	SPESE CORRENTI OPERATIVE					
1148143	ACCORDO DI PROGRAMMA QUADRO -STUDI DI FATTIBILITÀ- . SPESE FINANZIATE DALLA DELIBERA CIPE N. 35/2005. SETTORE ATTIVITÀ ESTRATTIVE				130.000,00	0,00		130.000,00	
	PREVISIONE DEF. ESERCIZIO PRECEDENTE:				0,00				
	CAP. RESIDUI								
	PROPRI	1148143 / 2008			130.000,00				
			TOTALE		130.000,00				
C.E. CONNESSI: 2032334									
TOTALE	U.P.B. 2.10.2	INTESE ISTITUZIONALI DI PROGRAMMA SERVIZIO ATTIVITA' ESTRATTIVE			130.000,00	0,00		130.000,00	
TOTALE	2.10	AREA POLITICHE PER LO SVILUPPO ECONOMICO, LAVORO E INNOVAZIONE - SERVIZIO ATTIVITA' ESTRATTIVE			2.267.792,81	1.611.452,82		3.879.245,63	

R E G I O N E P U G L I A		ESERCIZIO FINANZIARIO 2012		STATO DI PREVISIONE DELLE SPESE		ALLEGATO	03
3.0		AREA POLITICHE PER LA MOBILITA' E QUALITA' URBANA					
U.P.B. 3.0.1		COORDINAMENTO AREA 03					
NUMERO	DESCRIZIONE		CAPITOLI	RESIDUI PRESUNTI €	PREVISIONI DI COMPETENZA €	PREVISIONI DI CASSA €	
3.0.1	(02 02 14)	[04 05 01]	RISORSE AUTONOME	SPESE CORRENTI OPERATIVE			
551005	SPESE PER LA PROMOZIONE E L'ATTUAZIONE DELLE ATTIVITÀ DI MOBILITY MANAGEMENT (ART. L.R. BILANCIO 2012)			0,00	20.000,00	20.000,00	
PREVISIONE DEF. ESERCIZIO PRECEDENTE:							
TOTALE U.P.B. 3.0.1 COORDINAMENTO AREA 03				0,00	20.000,00	20.000,00	
TOTALE 3.0 AREA POLITICHE PER LA MOBILITA' E QUALITA' URBANA				0,00	20.000,00	20.000,00	

R E G I O N E P U G L I A		ESERCIZIO FINANZIARIO 2012		STATO DI PREVISIONE DELLE SPESE		ALLEGATO	03
3.1		AREA POLITICHE PER AMBIENTE, LE RETI E LA QUALITA' URBANA - SERVIZIO ASSETTO DEL TERRITORIO					
U.P.B. 3.1.1		ASSETTO DEL TERRITORIO					
NUMERO	DESCRIZIONE		CAPITOLI	RESIDUI PRESUNTI	PREVISIONI DI COMPETENZA	PREVISIONI DI CASSA	
				€	€	€	
3.1.1	(21 01 06)	[04 01 01 10]	RISORSE AUTONOME	SPESE UNA TANTUM IN CONTO CAPITALE PER INVESTIMENTI			
1478	FORMAZIONE ARCHIVIO CARTOGRAFICO INFORMATIZZATO - SPESE PER L'INFORMATIZZAZIONE DELLA STRUTTURA E DEGLI ENTI LOCALI, ACQUISTO INDAGINI, RICERCHE E RILIEVI AREOFOTOGRAMMETRICI, ACQUISTO E/O PRODUZIONE DI CARTOGRAFIA TECNICA IN ATTUAZIONE DELLE LL.RR. NN.44/82, ART.6, 44/79, ART.8,24/75, ART.12. (L.R.41/81, ART.6 E 28/96)			1.350.088,16	237.487,08	1.587.575,24	
	PREVISIONE DEF. ESERCIZIO PRECEDENTE:			370.000,00			
	CAP. RESIDUI						
	PROPRI	1478	/ 2005	202.423,90			
		1478	/ 2006	2.080,20			
		1478	/ 2007	233.526,69			
		1478	/ 2008	21.982,08			
		1478	/ 2009	213.256,94			
		1478	/ 2010	370.000,00			
		1478	/ 2011	306.818,35			
		TOTALE		1.350.088,16			
3.1.1	(02 02 10)	[06 02 01 01]	RISORSE AUTONOME	SPESE CORRENTI OPERATIVE			
574010	SPESA PER LA REDAZIONE DEL DOCUMENTO REGIONALE DI ASSETTO GENERALE (DRAG). L.R. 20/2001, ART. 4 E L.R. N. 20/2005, ART. 17.			0,00	43.835,60	43.835,60	
	PREVISIONE DEF. ESERCIZIO PRECEDENTE:			43.835,60			

R E G I O N E P U G L I A		ESERCIZIO FINANZIARIO 2012		STATO DI PREVISIONE DELLE SPESE		ALLEGATO	03
3.1		AREA POLITICHE PER AMBIENTE, LE RETI E LA QUALITA' URBANA - SERVIZIO ASSETTO DEL TERRITORIO					
U.P.B. 3.1.1		ASSETTO DEL TERRITORIO					
NUMERO	DESCRIZIONE CAPITOLI			RESIDUI PRESUNTI €	PREVISIONI DI COMPETENZA €	PREVISIONI DI CASSA €	
3.1.1 (22 02 04)	[06 02 01 01]	RISORSE VINCOLATE		SPESE UNA TANTUM IN CONTO CAPITALE PER INVESTIMENTI			
574015	PROGRAMMA COMUNITARIO URBACT II - PROGETTO DEL WORKING GROUP DAL TITOLO "SHARIN URBAN KNOWLEDGE" CON LEAD PARTNER L'UNIVERSITA' IUAV DI VENEZIA.			3.530,00	0,00	3.530,00	
	PREVISIONE DEF. ESERCIZIO PRECEDENTE:			0,00			
	CAP. RESIDUI						
	DI STANZ.	574015	/ 2010	3.530,00			
		TOTALE		3.530,00			
C.E. CONNESSI: 2032422							
3.1.1 (02 02 10)	[06 02 01 01]	RISORSE VINCOLATE		SPESE CORRENTI OPERATIVE			
574020	SPESE PER L'ELABORAZIONE DELLE PROIEZIONI TERRITORIALI DEL DOCUMENTO STRATEGICO DI PRIGRAMMAZIONE 2007-2013.			0,00	0,00	0,00	
	PREVISIONE DEF. ESERCIZIO PRECEDENTE:			0,00			
C.E. CONNESSI: 2038081							
3.1.1 (02 02 08)	[06 02 01 01]	RISORSE AUTONOME		SPESE CORRENTI OPERATIVE			
574030	FONDO PER IL FINANZIAMENTO DELLE SPESE PER L'ESPLETAMENTO DEI CONCORSI D'IDEE E DI PROGETTAZIONE. (ART. 17, COMMA 1, L.R. 10/06/2008 N. 14). C.E. COLLEGATO 3061110			11.365,59	0,00	11.365,59	
	PREVISIONE DEF. ESERCIZIO PRECEDENTE:			0,00			
	CAP. RESIDUI						
	PROPRI	574030	/ 2011	11.365,59			
		TOTALE		11.365,59			
C.E. CONNESSI: 3061110							

R E G I O N E P U G L I A		ESERCIZIO FINANZIARIO 2012		STATO DI PREVISIONE DELLE SPESE		ALLEGATO	03
3.1		AREA POLITICHE PER AMBIENTE, LE RETI E LA QUALITA' URBANA - SERVIZIO ASSETTO DEL TERRITORIO					
U.P.B. 3.1.1		ASSETTO DEL TERRITORIO					
NUMERO	DESCRIZIONE		CAPITOLI	RESIDUI PRESUNTI	PREVISIONI DI COMPETENZA	PREVISIONI DI CASSA	
				€	€	€	
3.1.1	(02 02 08)	[06 02 01 01]	RISORSE AUTONOME	SPESE CORRENTI OPERATIVE			
574035	SPESE PER IL PREMIO APULIA PER LE OPERE DI ARCHITETTURA CONTEMPORANEA O DI URBANISTICA. (ART. 17, COMMA 2, L.R. 10/06/2008 N. 14). C.E. COLLEGATO 3061110			11.365,59	10.000,00	21.365,59	
	PREVISIONE DEF. ESERCIZIO PRECEDENTE:			0,00			
	CAP. RESIDUI						
	PROPRI	574035 / 2011		11.365,59			
			TOTALE	11.365,59			
	C.E. CONNESSI: 3061110						
3.1.1	(02 02 08)	[06 02 01 01]	RISORSE AUTONOME	SPESE CORRENTI OPERATIVE			
574040	SPESE DI FUNZIONAMENTO DELL'OSSERVATORIO REGIONALE PER LA QUALITA' DEL PAESAGGIO E PER I BENI CULTURALI. L.R. 07/10/2009 N. 20 ART.6.			444.800,00	150.000,00	594.800,00	
	PREVISIONE DEF. ESERCIZIO PRECEDENTE:			228.000,00			
	CAP. RESIDUI						
	PROPRI	574040 / 2010		224.900,00			
		574040 / 2011		219.900,00			
			TOTALE	444.800,00			

R E G I O N E P U G L I A		ESERCIZIO FINANZIARIO 2012		STATO DI PREVISIONE DELLE SPESE		ALLEGATO	03
3.1		AREA POLITICHE PER AMBIENTE, LE RETI E LA QUALITA' URBANA - SERVIZIO ASSETTO DEL TERRITORIO					
U.P.B. 3.1.1		ASSETTO DEL TERRITORIO					
NUMERO	DESCRIZIONE CAPITOLI			RESIDUI PRESUNTI €	PREVISIONI DI COMPETENZA €	PREVISIONI DI CASSA €	
3.1.1 (22 02 02)	[05 04 01 91]	RISORSE VINCOLATE		SPESE UNA TANTUM IN CONTO CAPITALE PER INVESTIMENTI			
611055	SPESE PER INTERVENTI STRAORDINARI PER ATTUAZIONE PROGRAMMA TRIENNALE PER LA TUTELA AMBIENTE. PROGRAMMA GENERALE CARG - L.305/89.			143.595,81	0,00	143.595,81	
PREVISIONE DEF. ESERCIZIO PRECEDENTE:				102.407,10			
CAP. RESIDUI							
PROPRI	611055	/ 2005		143.595,81			
TOTALE				143.595,81			
C.E. CONNESSI: 2032396							
3.1.1 (02 02 10)	[05 05 01 51]	RISORSE VINCOLATE		SPESE CORRENTI OPERATIVE			
1081140	PROGETTO IFFI - REALIZZAZIONE DELL'INVENTARIO DEI FENOMENI FRANOSI IN PUGLIA (ACCORDO DI PROGRAMMA D.P.C.M. 13/01/2000 DSTN/2/25850) CONVENZIONE TRA REGIONE PUGLIA E UNIVERSITÀ DI BARI DEL 15/12/2000 REP. N. 5380 REGISTRATA IL 9/01/2001 AL N. 236.			0,00	0,00	0,00	
PREVISIONE DEF. ESERCIZIO PRECEDENTE:				0,00			
C.E. CONNESSI: 2032364							
3.1.1 (04 01 02)	[05 05 01 51]	RISORSE VINCOLATE		SPESE CORRENTI OPERATIVE			
1081142	REALIZZAZIONE DELL'INTEGRAZIONE, AGGIORNAMENTO ED IMPLEMENTAZIONE DELLA BANCA DATI CARTOGRAFICA ED ALFANUMERICA DEL PROGETTO IFFI INVENTARIO DEI FENOMENI FRANOSI IN ITALIA NELL'AMBITO DEL TERRITORIO PUGLIESE AI SENSI DELL'EX LEGGE N. 183/89			0,00	0,00	0,00	
PREVISIONE DEF. ESERCIZIO PRECEDENTE:				0,00			
C.E. CONNESSI: 2053456							

R E G I O N E P U G L I A		ESERCIZIO FINANZIARIO 2012		STATO DI PREVISIONE DELLE SPESE		ALLEGATO	03
3.1		AREA POLITICHE PER AMBIENTE, LE RETI E LA QUALITA' URBANA - SERVIZIO ASSETTO DEL TERRITORIO					
U.P.B. 3.1.1		ASSETTO DEL TERRITORIO					
NUMERO	DESCRIZIONE CAPITOLI			RESIDUI PRESUNTI €	PREVISIONI DI COMPETENZA €	PREVISIONI DI CASSA €	
3.1.1 (02 02 14)	[01 03 04 07]	RISORSE VINCOLATE	SPESE CORRENTI OPERATIVE				
1081145	ACQUISTO E/O PRODUZIONE DI CARTOGRAFIA TECNICA IN ATTUAZIONE DELLA L.R. 28/96 CON UTILIZZO DEI FONDI DERIVANTI DALLA REALIZZAZIONE DEL SISTEMA CARTOGRAFICO NAZIONALE DI RIFERIMENTO, AZIONE B12, DEL PROGRAMMA DELLE ATTIVITÀ CONV. TRA LE REGIONI BASILICATA E PUGLIA, D.G.R. PUGLIA N. 1922/99.			18.975,96	0,00	18.975,96	
	PREVISIONE DEF. ESERCIZIO PRECEDENTE:			0,00			
	CAP. RESIDUI						
	DI STANZ.	1081145	/ 2006	18.975,96			
		TOTALE		18.975,96			
C.E. CONNESSI: 2032366							
TOTALE U.P.B. 3.1.1		ASSETTO DEL TERRITORIO		1.983.721,11	441.322,68	2.425.043,79	

R E G I O N E P U G L I A		ESERCIZIO FINANZIARIO 2012		STATO DI PREVISIONE DELLE SPESE		ALLEGATO	03
3.1		AREA POLITICHE PER AMBIENTE, LE RETI E LA QUALITA' URBANA - SERVIZIO ASSETTO DEL TERRITORIO					
U.P.B. 3.1.2		PARCHI E AREE PROTETTE					
NUMERO	DESCRIZIONE CAPITOLI			RESIDUI PRESUNTI €	PREVISIONI DI COMPETENZA €	PREVISIONI DI CASSA €	
3.1.2 (04 02 02)	[05 04 01 03]	RISORSE AUTONOME		SPESE CORRENTI OPERATIVE			
581010	SPESE PER LA GESTIONE DELLE AREE PROTETTE REGIONALI (L.R. N.19/1997).			1.545.000,00	500.000,00	2.045.000,00	
	PREVISIONE DEF. ESERCIZIO PRECEDENTE:			1.000.000,00			
	CAP. RESIDUI						
	PROPRI	581010	/ 2010	1.545.000,00			
			TOTALE	1.545.000,00			
3.1.2 (22 02 02)	[05 04 01 03]	RISORSE AUTONOME		SPESE UNA TANTUM IN CONTO CAPITALE PER INVESTIMENTI			
581011	SPESE PER LA COSTITUZIONE DI AREE NATURALI PROTETTE. (L.R. 19/97)			50.000,00	0,00	50.000,00	
	PREVISIONE DEF. ESERCIZIO PRECEDENTE:			0,00			
	CAP. RESIDUI						
	PROPRI	581011	/ 2007	50.000,00			
			TOTALE	50.000,00			
3.1.2 (21 01 09)	[05 04 01 03]	RISORSE AUTONOME		SPESE UNA TANTUM IN CONTO CAPITALE PER INVESTIMENTI			
581020	REALIZZAZIONE PARCO NATURALE DI PORTO SELVAGGIO - TORRE ULUZZI (L.R. N.21 DEL 24/3/1980).			0,00	0,00	0,00	
	PREVISIONE DEF. ESERCIZIO PRECEDENTE:			5.814,89			
3.1.2 (04 02 02)	[05 04 01 03]	RISORSE AUTONOME		SPESE CORRENTI OPERATIVE			
581025	SPESE PER LA GESTIONE DEL PARCO NATURALE DI PORTO SELVAGGIO - TORRE ULUZZI - L.R.21/80.			0,00	0,00	0,00	
	PREVISIONE DEF. ESERCIZIO PRECEDENTE:			0,00			

R E G I O N E P U G L I A		ESERCIZIO FINANZIARIO 2012		STATO DI PREVISIONE DELLE SPESE		ALLEGATO	03
3.1		AREA POLITICHE PER AMBIENTE, LE RETI E LA QUALITA' URBANA - SERVIZIO ASSETTO DEL TERRITORIO					
U.P.B. 3.1.2		PARCHI E AREE PROTETTE					
NUMERO	DESCRIZIONE		CAPITOLI	RESIDUI PRESUNTI	PREVISIONI DI COMPETENZA	PREVISIONI DI CASSA	
				€	€	€	
3.1.2 (22 02 02)	[05 04 01 03]	RISORSE VINCOLATE		SPESE UNA TANTUM IN CONTO CAPITALE PER INVESTIMENTI			
581050	SPESE PER L'ATTUAZIONE DEL PROGETTO INTEGRATED MANAGEMENT OF WETLANDS INTERREG IIC - CADSES - QUOTA U.E. D.M. LL.PP. DEL 16/09/1998.			0,00	0,00		0,00
	PREVISIONE DEF. ESERCIZIO PRECEDENTE:			0,00			
C.E. CONNESSI: 2054707							
3.1.2 (22 02 02)	[05 04 01 03]	RISORSE VINCOLATE		SPESE UNA TANTUM IN CONTO CAPITALE PER INVESTIMENTI			
581060	SPESE PER L'ATTUAZIONE DEL PROGETTO INTEGRATED MANAGEMENT OF WETLANDS INTERREG IIC - CADSES - QUOTA NAZIONALE D.M. LL.PP. DEL 16/09/1998.			0,00	0,00		0,00
	PREVISIONE DEF. ESERCIZIO PRECEDENTE:			0,00			
C.E. CONNESSI: 2054708							
3.1.2 (22 02 02)	[05 04 01 03]	RISORSE VINCOLATE		SPESE UNA TANTUM IN CONTO CAPITALE PER INVESTIMENTI			
581070	SPESE PER L'ATTUAZIONE DEL PROGETTO WETLANDS II - INTERREG III B - CADSES			568,10	0,00		568,10
	PREVISIONE DEF. ESERCIZIO PRECEDENTE:			0,00			
CAP. RESIDUI							
	PROPRI	581070	/ 2003	568,10			
TOTALE				568,10			
C.E. CONNESSI: 2033407							
3.1.2 (22 02 04)	[05 05 01 51]	RISORSE VINCOLATE		SPESE UNA TANTUM IN CONTO CAPITALE PER INVESTIMENTI			
581080	SPESE PER L'ATTUAZIONE DEL PROGETTO APE - APPENNINO PARCO D'EUROPA. DELIBERE CIPE DEL 04/08/2000 E DEL 1/02/2001.			0,00	0,00		0,00
	PREVISIONE DEF. ESERCIZIO PRECEDENTE:			0,00			
C.E. CONNESSI: 2032408							

R E G I O N E P U G L I A		ESERCIZIO FINANZIARIO 2012		STATO DI PREVISIONE DELLE SPESE		ALLEGATO	03
3.1		AREA POLITICHE PER AMBIENTE, LE RETI E LA QUALITA' URBANA - SERVIZIO ASSETTO DEL TERRITORIO					
U.P.B. 3.1.2		PARCHI E AREE PROTETTE					
NUMERO	DESCRIZIONE CAPITOLI			RESIDUI PRESUNTI €	PREVISIONI DI COMPETENZA €	PREVISIONI DI CASSA €	
3.1.2 (04 02 02)	[05 05 01 51]	RISORSE VINCOLATE		SPESE CORRENTI OPERATIVE			
611036	TRASFERIMENTO AGLI ENTI LOCALI DEI FONDI F.A.S. 2004/2007 DEL. CIPE N. 19/2004 - DGR N. 1961/2006 PER LA REALIZZAZIONE DEL - PROGETTO GRASTEPP - TRA GRAVINE E STEPPE.			337.400,00	0,00	337.400,00	
	PREVISIONE DEF. ESERCIZIO PRECEDENTE:			0,00			
	CAP. RESIDUI						
	PROPRI	611036	/ 2009	337.400,00			
			TOTALE	337.400,00			
C.E. CONNESSI: 2046316							
3.1.2 (02 02 10)	[05 05 01 51]	RISORSE VINCOLATE		SPESE CORRENTI OPERATIVE			
611037	SPESE PER LA REALIZZAZIONE DEL - PROGETTO GRASTEPP - TRA GRAVINE E STEPPE. FINANZIATO DAI FONDI F.A.S. 2004/2007 DEL. CIPE N. 19/2004 - DGR N. 1961/2006			500.000,00	0,00	500.000,00	
	PREVISIONE DEF. ESERCIZIO PRECEDENTE:			0,00			
	CAP. RESIDUI						
	PROPRI	611037	/ 2009	500.000,00			
			TOTALE	500.000,00			
C.E. CONNESSI: 2046316							

R E G I O N E P U G L I A		ESERCIZIO FINANZIARIO 2012		STATO DI PREVISIONE DELLE SPESE		ALLEGATO	03
3.1		AREA POLITICHE PER AMBIENTE, LE RETI E LA QUALITA' URBANA - SERVIZIO ASSETTO DEL TERRITORIO					
U.P.B. 3.1.2		PARCHI E AREE PROTETTE					
NUMERO	DESCRIZIONE CAPITOLI			RESIDUI PRESUNTI €	PREVISIONI DI COMPETENZA €	PREVISIONI DI CASSA €	
3.1.2 (22 02 04)	[05 04 01 03]	RISORSE VINCOLATE		SPESE UNA TANTUM IN CONTO CAPITALE PER INVESTIMENTI			
611069	TRASFERIMENTI AGLI ENTI BENEFICIARI PER L'ATTUAZIONE PROGETTO LIFE + NATURA & BIODIVERSITÀ N. LIFE 09 NAT/IT/000150 - INTERVENTI DI CONSERVAZIONE DEGLI HABITAT DELLE ZONE UMIDE COSTIERE NEL SIC ZONE UMIDE DELLA CAPITANATA			2.082.760,80	0,00	2.082.760,80	
PREVISIONE DEF. ESERCIZIO PRECEDENTE:		2.645.368,00					
CAP. RESIDUI							
PROPRI	611069	/ 2011		663.540,00			
				TOTALE	663.540,00		
DI STANZ.	611069	/ 2011		1.419.220,80			
				TOTALE	1.419.220,80		
C.E. CONNESSI: 2032345							
2032346							
TOTALE U.P.B. 3.1.2 PARCHI E AREE PROTETTE				4.515.728,90	500.000,00	5.015.728,90	

R E G I O N E P U G L I A E S E R C I Z I O F I N A N Z I A R I O 2 0 1 2 S T A T O D I P R E V I S I O N E D E L L E S P E S E A L L E G A T O 0 3

3.1 AREA POLITICHE PER AMBIENTE, LE RETI E LA QUALITA' URBANA - SERVIZIO ASSETTO DEL TERRITORIO
U.P.B. 3.1.3 P O R 2 0 0 0 - 2 0 0 6 P A R C H I E A R E E P R O T E T T E

NUMERO	DESCRIZIONE		CAPITOLI	RESIDUI PRESUNTI €	PREVISIONI DI COMPETENZA €	PREVISIONI DI CASSA €
3.1.3	(22 02 02)	[05 04 01 03]	RISORSE VINCOLATE	SPESE UNA TANTUM IN CONTO CAPITALE PER INVESTIMENTI		
1091106	COFINANZIAMENTO COMUNITARIO E STATALE PER L'ATTUAZIONE DELLA MISURA 1.6 SALVAGUARDIA E VALORIZZAZIONE DEI BENI NATURALI E AMBIENTALI DEL P.O.R. 2000-2006. OBIETTIVO 1 - FESR.			1.517.127,87	0,00	1.517.127,87
	PREVISIONE DEF. ESERCIZIO PRECEDENTE:			0,00		
	CAP. RESIDUI					
	PROPRI	1091106 / 2006		246.997,99		
		1091106 / 2007		739.927,02		
		1091106 / 2008		16.915,00		
			TOTALE	1.003.840,01		
	DI STANZ.	1091106 / 2009		63.517,23		
		1091106 / 2010		164.222,14		
		1091106 / 2008		399,86		
		1091106 / 2006		285.148,63		
			TOTALE	513.287,86		
	C.E. CONNESSI: 2053432 2053462					

R E G I O N E P U G L I A		ESERCIZIO FINANZIARIO 2012		STATO DI PREVISIONE DELLE SPESE		ALLEGATO	03
3.1		AREA POLITICHE PER AMBIENTE, LE RETI E LA QUALITA' URBANA - SERVIZIO ASSETTO DEL TERRITORIO					
U.P.B. 3.1.3		POR 2000 - 2006 PARCHI E AREE PROTETTE					
NUMERO	DESCRIZIONE		CAPITOLI	RESIDUI PRESUNTI	PREVISIONI DI COMPETENZA	PREVISIONI DI CASSA	
				€	€	€	
3.1.3	(22 02 02)	[05 04 01 03]	RISORSE AUTONOME	SPESE UNA TANTUM IN CONTO CAPITALE PER INVESTIMENTI			
1095106	QUOTA REGIONALE PER L'ATTUAZIONE DELLA MISURA 1.6 VALORIZZAZIONE DEI BENI NATURALI E AMBIENTALI DEL P.O.R. 2000-2006. OBIETTIVO 1 - FESR.		1.6 SALVAGUARDIA E DEL P.O.R. 2000-	642.184,40	0,00	642.184,40	
	PREVISIONE DEF. ESERCIZIO PRECEDENTE:			0,00			
	CAP. RESIDUI						
	PROPRI	1095106	/ 2006	31.047,32			
		1095106	/ 2007	198.337,52			
		1095106	/ 2008	3.255,00			
		TOTALE		232.639,84			
	DI STANZ.	1095106	/ 2005	824,32			
		1095106	/ 2006	408.649,68			
		1095106	/ 2008	70,56			
		TOTALE		409.544,56			
TOTALE U.P.B. 3.1.3				2.159.312,27	0,00	2.159.312,27	
POR 2000 - 2006 PARCHI E AREE PROTETTE							

R E G I O N E P U G L I A		ESERCIZIO FINANZIARIO 2012		STATO DI PREVISIONE DELLE SPESE		ALLEGATO	03
3.1		AREA POLITICHE PER AMBIENTE, LE RETI E LA QUALITA' URBANA - SERVIZIO ASSETTO DEL TERRITORIO					
U.P.B. 3.1.4		INTESE ISTITUZIONALI DI PROGRAMMA SERVIZIO ASSETTO DEL TERRITORIO					
NUMERO	DESCRIZIONE CAPITOLI			RESIDUI PRESUNTI €	PREVISIONI DI COMPETENZA €	PREVISIONI DI CASSA €	
3.1.4	(22 02 02)	[06 02 01 01]	RISORSE VINCOLATE	SPESE UNA TANTUM IN CONTO CAPITALE PER INVESTIMENTI			
1140404	INTESA ISTITUZIONALE DI PROGRAMMA STATO - REGIONE PUGLIA. ACCORDO DI PROGRAMMA QUADRO IN MATERIA DI E-GOVERNMENT E SOCIETA' DELL'INFORMAZIONE - ATTO INTEGRATIVO I - SPESE FINANZIATE DALLA DELIBERA CIPE N. 83/2003. SERVIZIO ASSETTO DEL TERRITORIO			5.268.254,55	0,00	5.268.254,55	
	PREVISIONE DEF. ESERCIZIO PRECEDENTE:			0,00			
	CAP. RESIDUI						
	PROPRI	1140404	/ 2009	4.270.000,00			
			TOTALE	4.270.000,00			
	DI STANZ.	1140404	/ 2009	998.254,55			
			TOTALE	998.254,55			
	C.E. CONNESSI: 2032334						
3.1.4	(22 02 02)	[06 02 01]	RISORSE VINCOLATE	SPESE UNA TANTUM IN CONTO CAPITALE PER INVESTIMENTI			
1140405	INTESA ISTITUZIONALE DI PROGRAMMA STATO - REGIONE PUGLIA. ACCORDO DI PROGRAMMA QUADRO IN MATERIA DI E-GOVERNMENT E SOCIETA' DELL'INFORMAZIONE - ATTO INTEGRATIVO I - SPESE FINANZIATE DALLA DELIBERA CIPE N. 8/2004. SERVIZIO ASSETTO DEL TERRITORIO			1.730.000,00	0,00	1.730.000,00	
	PREVISIONE DEF. ESERCIZIO PRECEDENTE:			0,00			
	CAP. RESIDUI						
	PROPRI	1140405	/ 2009	1.730.000,00			
			TOTALE	1.730.000,00			
	C.E. CONNESSI: 2032334						

R E G I O N E P U G L I A		ESERCIZIO FINANZIARIO 2012		STATO DI PREVISIONE DELLE SPESE		ALLEGATO	03
3.1		AREA POLITICHE PER AMBIENTE, LE RETI E LA QUALITA' URBANA - SERVIZIO ASSETTO DEL TERRITORIO					
U.P.B. 3.1.4		INTESE ISTITUZIONALI DI PROGRAMMA SERVIZIO ASSETTO DEL TERRITORIO					
NUMERO	DESCRIZIONE		CAPITOLI	RESIDUI PRESUNTI	PREVISIONI DI COMPETENZA	PREVISIONI DI CASSA	
				€	€	€	
3.1.4	(22 02 02)	[05 05 01 51]	RISORSE VINCOLATE	SPESE UNA TANTUM IN CONTO CAPITALE PER INVESTIMENTI			
1142002	FONDO PER LE AREE SOTTOUTILIZZATE (F.A.S.). PREMIALITA' REGIONALE DEL. CIPE N. 20/04 PUNTO 1.2 LETTERA B). SPESE PER L'AMBITO DI INTERVENTO -ATTUAZIONE RETE ECOLOGICA REGIONALE-.			2.274.011,97	0,00	2.274.011,97	
	PREVISIONE DEF. ESERCIZIO PRECEDENTE:			0,00			
	CAP. RESIDUI						
	PROPRI	1142002	/ 2008	2.274.011,97			
			TOTALE	2.274.011,97			
C.E. CONNESSI: 2032334							
3.1.4	(24 01)	[06 02 01 01]	RISORSE VINCOLATE	SPESE UNA TANTUM IN CONTO CAPITALE PER INVESTIMENTI			
1143065	INTESA ISTITUZIONALE DI PROGRAMMA STATO-REGIONE PUGLIA. ACCORDO DI PROGRAMMA QUADRO BENI ED ATTIVITA' CULTURALI . ATTO INTEGRATIVO 2. SPESE FINANZIATE DALLO STATO PER ASSEGNAZIONI DI CUI ALLA DEL. CIPE N. 20/04. SETTORE ASSETTO DEL TERRITORIO.			237.371,08	0,00	237.371,08	
	PREVISIONE DEF. ESERCIZIO PRECEDENTE:			0,00			
	CAP. RESIDUI						
	PROPRI	1143065	/ 2007	237.371,08			
			TOTALE	237.371,08			
C.E. CONNESSI: 2032334							

R E G I O N E P U G L I A			ESERCIZIO FINANZIARIO 2012		STATO DI PREVISIONE DELLE SPESE		ALLEGATO	03
3.1			AREA POLITICHE PER AMBIENTE, LE RETI E LA QUALITA' URBANA - SERVIZIO ASSETTO DEL TERRITORIO					
U.P.B. 3.1.4			INTESE ISTITUZIONALI DI PROGRAMMA SERVIZIO ASSETTO DEL TERRITORIO					
NUMERO	DESCRIZIONE		CAPITOLI	RESIDUI PRESUNTI €	PREVISIONI DI COMPETENZA €	PREVISIONI DI CASSA €		
3.1.4	(02 02 10)	[05 05 01 51]	RISORSE VINCOLATE	SPESE CORRENTI OPERATIVE				
1148141	ACCORDO DI PROGRAMMA QUADRO -STUDI DI FATTIBILITÀ- . SPESE FINANZIATE DALLA DELIBERA CIPE N. 35/2005. SERVIZIO ASSETTO DEL TERRITORIO.			145.000,00	0,00	145.000,00		
	PREVISIONE DEF. ESERCIZIO PRECEDENTE:			0,00				
	CAP. RESIDUI							
	PROPRI	1148141 / 2008		145.000,00				
	TOTALE			145.000,00				
C.E. CONNESSI: 2032334								
3.1.4	(02 02 10)	[06 02 01 01]	RISORSE VINCOLATE	SPESE CORRENTI OPERATIVE				
1148303	ACCORDO DI PROGRAMMA QUADRO -STUDI DI FATTIBILITÀ- . SPESE FINANZIATE DALLA DELIBERA CIPE N. 35/2005. SETTORE ASSETTO DEL TERRITORIO.			61.059,20	0,00	61.059,20		
	PREVISIONE DEF. ESERCIZIO PRECEDENTE:			0,00				
	CAP. RESIDUI							
	PROPRI	1148303 / 2008		61.059,20				
	TOTALE			61.059,20				
C.E. CONNESSI: 2032334								
TOTALE U.P.B. 3.1.4				INTESE ISTITUZIONALI DI PROGRAMMA SERVIZIO ASSETTO DEL TERRITORIO	9.715.696,80	0,00	9.715.696,80	
TOTALE 3.1				AREA POLITICHE PER AMBIENTE, LE RETI E LA QUALITA' URBANA - SERVIZIO ASSETTO DEL TERRITORIO	18.374.459,08	941.322,68	19.315.781,76	

R E G I O N E P U G L I A E S E R C I Z I O F I N A N Z I A R I O 2 0 1 2 S T A T O D I P R E V I S I O N E D E L L E S P E S E A L L E G A T O 0 3

3.2 A R E A P O L I T I C H E P E R L A M O B I L I T A ' E Q U A L I T A ' U R B A N A - S E R V I Z I O P O L I T I C H E A B I T A T I V E

U.P.B. 3.2.1 A N N U A L I T A  I N C O N T O I N T E R E S S I

NUMERO	DESCRIZIONE		CAPITOLI	RESIDUI PRESUNTI €	PREVISIONI DI COMPETENZA €	PREVISIONI DI CASSA €
3.2.1 (05 03 01)	[06 01 01 91]		RISORSE VINCOLATE	SPESE CORRENTI OPERATIVE		
491024	ANNUALITA' IN C/INTERESSI PER INTERVENTI FINANZIATI DALLA LEGGE N.25/80 SULLA CASA. D.LVO 112/98.			124.232,81	0,00	124.232,81
	PREVISIONE DEF. ESERCIZIO PRECEDENTE:			0,00		
	CAP. RESIDUI					
	DI STANZ.	491024	/ 2008	30.000,00		
		491024	/ 2006	28.922,46		
		491024	/ 2005	35.310,35		
		491024	/ 2007	30.000,00		
			TOTALE	124.232,81		
	C.E. CONNESSI: 2057005					
3.2.1 (06 01 03)	[04 07 03 91]		RISORSE VINCOLATE	SPESE CORRENTI OPERATIVE		
491034	ANNUALITA IN CONTO INTERESSI PER INTERVENTI CONCESSI CON LL.RR. IN MATERIA DI E.R.P. COLLEGATO AL CAPITOLO DI ENTRATA 2057005. D.LVO 112/98.			5.483.463,07	0,00	5.483.463,07
	PREVISIONE DEF. ESERCIZIO PRECEDENTE:			238.758,00		
	CAP. RESIDUI					
	DI STANZ.	491034	/ 2009	1.100.000,00		
		491034	/ 2006	1.060.490,64		
		491034	/ 2011	238.758,00		
		491034	/ 2008	1.100.000,00		
		491034	/ 2007	1.100.000,00		
		491034	/ 2005	884.214,43		
			TOTALE	5.483.463,07		
	C.E. CONNESSI: 2057005					

R E G I O N E P U G L I A E S E R C I Z I O F I N A N Z I A R I O 2 0 1 2 S T A T O D I P R E V I S I O N E D E L L E S P E S E A L L E G A T O 0 3

3.2 A R E A P O L I T I C H E P E R L A M O B I L I T A ' E Q U A L I T A ' U R B A N A - S E R V I Z I O P O L I T I C H E A B I T A T I V E

U.P.B. 3.2.1 A N N U A L I T A ' I N C O N T O I N T E R E S S I

NUMERO	D E S C R I Z I O N E	C A P I T O L I	RESIDUI PRESUNTI €	PREVISIONI DI COMPETENZA €	PREVISIONI DI CASSA €
3.2.1 (06 01 03)	[04 07 03 91]	RISORSE VINCOLATE	SPESE CORRENTI OPERATIVE		
491036	ANNUALITA' IN CONTO INTERESSI PER INTERVENTI CONCESSI CON LEGGI REGIONALI SULLA CASA - ANNO CORRENTE COLLEGATO AL CAPITOLO DI ENTRATA 2057005. D.LVO 112/98.		138.874.499,33	0,00	138.874.499,33
	PREVISIONE DEF. ESERCIZIO PRECEDENTE:		0,00		
	CAP. RESIDUI				
	DI STANZ.	491036 / 2009	19.564.954,00		
		491036 / 2007	13.298.918,11		
		491036 / 2006	46.258.893,42		
		491036 / 2005	12.336.776,91		
		491036 / 2010	16.968.940,00		
		491036 / 2008	30.446.016,89		
		TOTALE	138.874.499,33		

C.E. CONNESSI: 2057005

R E G I O N E P U G L I A		ESERCIZIO FINANZIARIO 2012		STATO DI PREVISIONE DELLE SPESE		ALLEGATO	03
3.2		AREA POLITICHE PER LA MOBILITA' E QUALITA' URBANA - SERVIZIO POLITICHE ABITATIVE					
U.P.B. 3.2.1		ANNUALITÀ IN CONTO INTERESSI					
NUMERO	DESCRIZIONE CAPITOLI			RESIDUI PRESUNTI €	PREVISIONI DI COMPETENZA €	PREVISIONI DI CASSA €	
3.2.1 (06 01 03)	[06 01 01 91]	RISORSE VINCOLATE		SPESE CORRENTI OPERATIVE			
491037	ANNUALITA' IN C/INTERESSI PER INTERVENTI CONCESSI CON LEGGI STATALI SULLA CASA-ANNO CORRENTE.L.457/78.COLLEGATO AL CAPITOLO DI ENTRATA 2057005. D.LVO 112/98.			10.217.159,35	0,00	10.217.159,35	
	PREVISIONE DEF. ESERCIZIO PRECEDENTE:			0,00			
	CAP. RESIDUI						
	DI STANZ.	491037	/ 2009	2.150.000,00			
		491037	/ 2008	2.150.000,00			
		491037	/ 2007	2.150.000,00			
		491037	/ 2006	2.072.777,59			
		491037	/ 2005	1.694.381,76			
		TOTALE		10.217.159,35			
C.E. CONNESSI: 2057005							

R E G I O N E P U G L I A		ESERCIZIO FINANZIARIO 2012		STATO DI PREVISIONE DELLE SPESE		ALLEGATO	03
3.2		AREA POLITICHE PER LA MOBILITA' E QUALITA' URBANA - SERVIZIO POLITICHE ABITATIVE					
U.P.B. 3.2.1		ANNUALITÀ IN CONTO INTERESSI					
NUMERO	DESCRIZIONE CAPITOLI			RESIDUI PRESUNTI €	PREVISIONI DI COMPETENZA €	PREVISIONI DI CASSA €	
3.2.1	(06 01 03)	[06 01 01 91]	RISORSE VINCOLATE	SPESE CORRENTI OPERATIVE			
492025	ANNUALITA' PER CONTRIBUTI IN CONTO INTERESSI IN FAVORE DI IMPRESE E COOPERATIVE PER PROGRAMMA DI EDILIZIA RESIDENZIALE PUBBLICA AGEVOLATA PER NUOVE COSTRUZIONI - BIENNIO 1988/89 - ART.22 L.67/88. D.LVO 112/98.			3.142.756,83	0,00	3.142.756,83	
	PREVISIONE DEF. ESERCIZIO PRECEDENTE:			0,00			
	CAP. RESIDUI						
	DI STANZ.	492025	/ 2009	660.000,00			
		492025	/ 2008	660.000,00			
		492025	/ 2007	660.000,00			
		492025	/ 2005	526.462,71			
		492025	/ 2006	636.294,12			
			TOTALE	3.142.756,83			
C.E. CONNESSI: 2057005							
	TOTALE U.P.B. 3.2.1	ANNUALITÀ IN CONTO INTERESSI		157.842.111,39	0,00	157.842.111,39	

R E G I O N E P U G L I A		ESERCIZIO FINANZIARIO 2012		STATO DI PREVISIONE DELLE SPESE		ALLEGATO	03
3.2		AREA POLITICHE PER LA MOBILITA' E QUALITA' URBANA - SERVIZIO POLITICHE ABITATIVE					
U.P.B. 3.2.2		INTERVENTI REGIONALI IN MATERIA DI EDILIZIA RESIDENZIALE					
NUMERO	DESCRIZIONE CAPITOLI			RESIDUI PRESUNTI €	PREVISIONI DI COMPETENZA €	PREVISIONI DI CASSA €	
3.2.2	(22 02 02)	[06 01 01 01]	RISORSE VINCOLATE	SPESE UNA TANTUM IN CONTO CAPITALE PER INVESTIMENTI			
411010	CONTRIBUZIONE FINANZIARIA REGIONALE AL PROGRAMMA NAZIONALE DENOMINATO CONTRATTI DI QUARTIERE II D.M. 30/12/2002. L.R. 22/2003			28.754.413,38	0,00	28.754.413,38	
	PREVISIONE DEF. ESERCIZIO PRECEDENTE:			0,00			
	CAP. RESIDUI						
	PROPRI	411010	/ 2009	28.754.413,38			
			TOTALE	28.754.413,38			
C.E. CONNESSI: 2057010							
3.2.2	(22 02 02)	[06 01 01 01]	RISORSE VINCOLATE	SPESE UNA TANTUM IN CONTO CAPITALE PER INVESTIMENTI			
411012	CONTRIBUZIONE FINANZIARIA DELLO STATO AL PROGRAMMA NAZIONALE DENOMINATO CONTRATTO DI QUARTIERE II - DM 30/12/2002 - L. 21/2001			12.639.703,12	0,00	12.639.703,12	
	PREVISIONE DEF. ESERCIZIO PRECEDENTE:			4.288.466,90			
	CAP. RESIDUI						
	DI STANZ.	411012	/ 2009	4.790.047,14			
		411012	/ 2010	3.561.189,08			
		411012	/ 2011	4.288.466,90			
			TOTALE	12.639.703,12			
C.E. CONNESSI: 2057450							

R E G I O N E P U G L I A		ESERCIZIO FINANZIARIO 2012		STATO DI PREVISIONE DELLE SPESE		ALLEGATO	03
3.2		AREA POLITICHE PER LA MOBILITA' E QUALITA' URBANA - SERVIZIO POLITICHE ABITATIVE					
U.P.B. 3.2.2		INTERVENTI REGIONALI IN MATERIA DI EDILIZIA RESIDENZIALE					
NUMERO	DESCRIZIONE CAPITOLI			RESIDUI PRESUNTI €	PREVISIONI DI COMPETENZA €	PREVISIONI DI CASSA €	
3.2.2 (23 01 01)	[06 01 01 01]	RISORSE AUTONOME		SPESE UNA TANTUM IN CONTO CAPITALE PER INVESTIMENTI			
411015	CONTRIBUTI A COOPERATIVE E IMPRESE PER LA NUOVA COSTRUZIONE ED IL RECUPERO DI ALLOGGI DI EDILIZIA CONVENZIONATA, DESTINATI ALL'AFFITTO E VENDITA. (ART. 13, COMMA 3, L.R. N. 20/2005)			27.000.000,00	0,00	27.000.000,00	
	PREVISIONE DEF. ESERCIZIO PRECEDENTE:			0,00			
	CAP. RESIDUI						
	PROPRI	411015	/ 2006	27.000.000,00			
		TOTALE		27.000.000,00			
3.2.2 (23 01 01)	[06 01 01 01]	RISORSE AUTONOME		SPESE UNA TANTUM IN CONTO CAPITALE PER INVESTIMENTI			
411020	CONTRIBUTI IN FAVORE DI PRIVATI PER IL RECUPERO DI ALLOGGI DA DESTINARE ALLA LOCAZIONE E ALLE FAMIGLIE PER IL RECUPERO DELLA PRIMA CASA (ART. 13, COMMA 3, L.R. N. 20/2005).			9.802.837,69	0,00	9.802.837,69	
	PREVISIONE DEF. ESERCIZIO PRECEDENTE:			0,00			
	CAP. RESIDUI						
	PROPRI	411020	/ 2006	9.802.837,69			
		TOTALE		9.802.837,69			
3.2.2 (23 01 01)	[06 01 01 01]	RISORSE VINCOLATE		SPESE UNA TANTUM IN CONTO CAPITALE PER INVESTIMENTI			
411022	CONTRIBUTI CONCESSI PER L'ATTUAZIONE DEL PROGRAMMA DI RIQUALIFICAZIONE URBANA PER ALLOGGI A CANONE SOSTENIBILE - DECRETO MINISTERO INFRASTRUTTURE DEL 26/03/2008 (G.U. N. 115/2008)			18.518.226,65	0,00	18.518.226,65	
	PREVISIONE DEF. ESERCIZIO PRECEDENTE:			0,00			
	CAP. RESIDUI						
	DI STANZ.	411022	/ 2008	18.518.226,65			
		TOTALE		18.518.226,65			
C.E. CONNESSI: 2057015							

R E G I O N E P U G L I A		ESERCIZIO FINANZIARIO 2012		STATO DI PREVISIONE DELLE SPESE		ALLEGATO	03
3.2		AREA POLITICHE PER LA MOBILITA' E QUALITA' URBANA - SERVIZIO POLITICHE ABITATIVE					
U.P.B. 3.2.2		INTERVENTI REGIONALI IN MATERIA DI EDILIZIA RESIDENZIALE					
NUMERO	DESCRIZIONE		CAPITOLI	RESIDUI PRESUNTI	PREVISIONI DI COMPETENZA	PREVISIONI DI CASSA	
				€	€	€	
3.2.2	(22 02 02)	[06 01 01 01]	RISORSE AUTONOME	SPESE UNA TANTUM IN CONTO CAPITALE PER INVESTIMENTI			
411025	CONTRIBUTI AI COMUNI PER INTERVENTI DI RECUPERO EDILIZIO PROPOSTI DA PRIVATI, COMUNI ED I.A.C.P. NELL'AMBITO DEI P.I.R.P. (ART. 13, COMMA 3, L.R. N. 20/2005).			10.000.000,00	0,00	10.000.000,00	
	PREVISIONE DEF. ESERCIZIO PRECEDENTE:			0,00			
	CAP. RESIDUI						
	PROPRI	411025	/ 2006	10.000.000,00			
			TOTALE	10.000.000,00			
3.2.2	(22 02 04)	[06 01 01 01]	RISORSE AUTONOME	SPESE UNA TANTUM IN CONTO CAPITALE PER INVESTIMENTI			
411030	TRASFERIMENTO FONDI AGLI I.A.C.P. E AI COMUNI PER IL RECUPERO DI IMMOBILI RESIDENZIALI. (COLLEGATO AL CAPITOLO DI ENTRATA 4114300)			47.166.597,77	1.000.000,00	48.166.597,77	
	PREVISIONE DEF. ESERCIZIO PRECEDENTE:			1.000.000,00			
	CAP. RESIDUI						
	PROPRI	411030	/ 2006	42.270.996,06			
		411030	/ 2007	637.359,49			
		411030	/ 2008	840.189,52			
		411030	/ 2009	631.937,67			
			TOTALE	44.380.482,74			
	DI STANZ.	411030	/ 2008	26.251,03			
		411030	/ 2009	389.122,20			
		411030	/ 2010	1.370.741,80			
		411030	/ 2011	1.000.000,00			
			TOTALE	2.786.115,03			
C.E. CONNESSI:		4114300					

R E G I O N E P U G L I A		ESERCIZIO FINANZIARIO 2012		STATO DI PREVISIONE DELLE SPESE		ALLEGATO	03
3.2		AREA POLITICHE PER LA MOBILITA' E QUALITA' URBANA - SERVIZIO POLITICHE ABITATIVE					
U.P.B. 3.2.2		INTERVENTI REGIONALI IN MATERIA DI EDILIZIA RESIDENZIALE					
NUMERO	DESCRIZIONE CAPITOLI			RESIDUI PRESUNTI €	PREVISIONI DI COMPETENZA €	PREVISIONI DI CASSA €	
3.2.2	(22 02 02)	[06 01 01 01]	RISORSE AUTONOME	SPESE UNA TANTUM IN CONTO CAPITALE PER INVESTIMENTI			
411035	TRASFERIMENTO FONDI AI COMUNI PER LA REALIZZAZIONE DEI PROGRAMMI INTEGRATI DI RIQUALIFICAZIONE DELLE PERIFERIE (PIRP). (ART. 13, COMMA 3, L.R. N. 20/2005). COFINANZIAMENTO REGIONALE ASSE VII P.O. FESR 2007-2013.			32.000.000,00	0,00	32.000.000,00	
	PREVISIONE DEF. ESERCIZIO PRECEDENTE:			0,00			
	CAP. RESIDUI						
	PROPRI	411035	/ 2006	32.000.000,00			
			TOTALE	32.000.000,00			
3.2.2	(02 02 10)	[06 01 01 01]	RISORSE VINCOLATE	SPESE CORRENTI OPERATIVE			
411040	FONDO PER L'ANAGRAFE UTENZA E OSSERVATORIO CONDIZIONE ABITATIVA - D.LVO N. 112/98 - ART. 4 CONV. DEL 20/11/2001 REGIONE -CASSA DD.PP..			113.060,00	0,00	113.060,00	
	PREVISIONE DEF. ESERCIZIO PRECEDENTE:			0,00			
	CAP. RESIDUI						
	PROPRI	411040	/ 2008	57.960,00			
			TOTALE	57.960,00			
	DI STANZ.	411040	/ 2007	55.100,00			
			TOTALE	55.100,00			
C.E. CONNESSI: 2057010							

R E G I O N E P U G L I A		ESERCIZIO FINANZIARIO 2012		STATO DI PREVISIONE DELLE SPESE		ALLEGATO	03
3.2		AREA POLITICHE PER LA MOBILITA' E QUALITA' URBANA - SERVIZIO POLITICHE ABITATIVE					
U.P.B. 3.2.2		INTERVENTI REGIONALI IN MATERIA DI EDILIZIA RESIDENZIALE					
NUMERO	DESCRIZIONE		CAPITOLI	RESIDUI PRESUNTI	PREVISIONI DI COMPETENZA	PREVISIONI DI CASSA	
				€	€	€	
3.2.2 (04 02 04)	[06 01 01 01]	RISORSE AUTONOME		SPESE CORRENTI OPERATIVE			
411055	TRASFERIMENTI AGLI I.A.C.P. DELLE SPESE CONNESSE ALL'ESODO VOLONTARIO DEL PERSONALE L.R. 14/2004. QUOTA ANNUALE			425.000,00	425.000,00	850.000,00	
	PREVISIONE DEF. ESERCIZIO PRECEDENTE:			425.000,00			
	CAP. RESIDUI						
	PROPRI	411055	/ 2011	425.000,00			
	TOTALE			425.000,00			
3.2.2 (22 02 02)	[06 01 01 01]	RISORSE VINCOLATE		SPESE UNA TANTUM IN CONTO CAPITALE PER INVESTIMENTI			
411115	PROGRAMMA DI RIQUALIFICAZIONE URBANA PER ALLOGGI A CANONE SOSTENIBILE. (L.R. 18/2008 DI ASSESTAMENTO BILANCIO 2008)			5.555.468,00	0,00	5.555.468,00	
	PREVISIONE DEF. ESERCIZIO PRECEDENTE:			0,00			
	CAP. RESIDUI						
	DI STANZ.	411115	/ 2008	5.555.468,00			
	TOTALE			5.555.468,00			
C.E. CONNESSI: 2057005							
3.2.2 (22 02 02)	[06 01 01 01]	RISORSE VINCOLATE		SPESE UNA TANTUM IN CONTO CAPITALE PER INVESTIMENTI			
411160	TRASFERIMENTI A PUBBLICHE AMMINISTRAZIONI PER INTERVENTI DI CUI ALL'ART. 1, COMMA 1, LETTERA F) DEL PIANO NAZIONALE DI EDILIZIA ABITATIVA ALLEGATO AL D.P.C.M. DEL 16.7.2009			784.683,08	0,00	784.683,08	
	PREVISIONE DEF. ESERCIZIO PRECEDENTE:			0,00			
	CAP. RESIDUI						
	DI STANZ.	411160	/ 2010	784.683,08			
	TOTALE			784.683,08			
C.E. CONNESSI: 2057460							

R E G I O N E P U G L I A		ESERCIZIO FINANZIARIO 2012		STATO DI PREVISIONE DELLE SPESE		ALLEGATO	03
3.2		AREA POLITICHE PER LA MOBILITA' E QUALITA' URBANA - SERVIZIO POLITICHE ABITATIVE					
U.P.B. 3.2.2		INTERVENTI REGIONALI IN MATERIA DI EDILIZIA RESIDENZIALE					
NUMERO	DESCRIZIONE CAPITOLI			RESIDUI PRESUNTI €	PREVISIONI DI COMPETENZA €	PREVISIONI DI CASSA €	
3.2.2	(22 02 02)	[06 01 01]	RISORSE VINCOLATE	SPESE UNA TANTUM IN CONTO CAPITALE PER INVESTIMENTI			
411175	TRESFERIMENTO AD ENTI PUBBLICI DEL FONDO DI ROTAZIONE DI CUI ALL'ART. 5 L.179/92.			10.297.390,20	0,00	10.297.390,20	
	PREVISIONE DEF. ESERCIZIO PRECEDENTE:			508.192,98			
	CAP. RESIDUI						
	DI STANZ.	411175	/ 2009	1.076.711,39			
		411175	/ 2010	508.192,98			
		411175	/ 2008	1.396.935,77			
		411175	/ 2007	1.998.511,11			
		411175	/ 2006	2.658.491,65			
		411175	/ 2005	2.658.547,30			
			TOTALE	10.297.390,20			
	C.E. CONNESSI: 2057025						
3.2.2	(24 01)	[06 01 01 01]	RISORSE VINCOLATE	SPESE UNA TANTUM IN CONTO CAPITALE PER INVESTIMENTI			
411180	CONTRIBUTI STATALI IN C/ CAPITALE IN FAVORE DI PRIVATI PER ACQUISTO ALLOGGI .LEGGE 118/85.			0,00	0,00	0,00	
	PREVISIONE DEF. ESERCIZIO PRECEDENTE:			0,00			
	C.E. CONNESSI: 2057700						

R E G I O N E P U G L I A		ESERCIZIO FINANZIARIO 2012		STATO DI PREVISIONE DELLE SPESE		ALLEGATO	03
3.2		AREA POLITICHE PER LA MOBILITA' E QUALITA' URBANA - SERVIZIO POLITICHE ABITATIVE					
U.P.B. 3.2.2		INTERVENTI REGIONALI IN MATERIA DI EDILIZIA RESIDENZIALE					
NUMERO	DESCRIZIONE		CAPITOLI	RESIDUI PRESUNTI	PREVISIONI DI COMPETENZA	PREVISIONI DI CASSA	
				€	€	€	
3.2.2	(23 01 01)	[06 01 01 01]	RISORSE VINCOLATE	SPESE UNA TANTUM IN CONTO CAPITALE PER INVESTIMENTI			
411185	CONTRIBUTI PER IL RECUPERO E LA NUOVA COSTRUZIONE DI ALLOGGI DA CONCEDERE IN LOCAZIONE A LAVORATORI DIPENDENTI - BIENNIO 1994/95 - L.179/92 (PUNTO 5.7 D.C.R. N. 894/94).			5.613.578,21	0,00	5.613.578,21	
	PREVISIONE DEF. ESERCIZIO PRECEDENTE:			0,00			
	CAP. RESIDUI						
	PROPRI	411185 / 2001		5.582.239,66			
		411185 / 2002		31.338,55			
		TOTALE		5.613.578,21			
C.E. CONNESSI: 2057030							
3.2.2	(23 01 01)	[06 01 01 01]	RISORSE VINCOLATE	SPESE UNA TANTUM IN CONTO CAPITALE PER INVESTIMENTI			
411190	CONTRIBUTI PER IL RECUPERO E LA NUOVA COSTRUZIONE DI ALLOGGI DA CONCEDERE IN LOCAZIONE A LAVORATORI DIPENDENTI. ART. 2 COMMA 63 LETT. D) L. N. 662/96. D.C.R. N. 306/98 2 COMMA LETT. A) DISPOSITIVO.			0,00	0,00	0,00	
	PREVISIONE DEF. ESERCIZIO PRECEDENTE:			0,00			
C.E. CONNESSI: 2057035							

R E G I O N E P U G L I A		ESERCIZIO FINANZIARIO 2012		STATO DI PREVISIONE DELLE SPESE		ALLEGATO	03
3.2		AREA POLITICHE PER LA MOBILITA' E QUALITA' URBANA - SERVIZIO POLITICHE ABITATIVE					
U.P.B. 3.2.2		INTERVENTI REGIONALI IN MATERIA DI EDILIZIA RESIDENZIALE					
NUMERO	DESCRIZIONE		CAPITOLI	RESIDUI PRESUNTI €	PREVISIONI DI COMPETENZA €	PREVISIONI DI CASSA €	
3.2.2	(04 02 01)	[06 01 01 01]	RISORSE VINCOLATE	SPESE CORRENTI OPERATIVE			
411192	COFINANZIAMENTO PER IL SOSTEGNO ALL'ACCESSO DELLE ABITAZIONI IN LOCAZIONE - L.431/98.-			30.384.440,57	15.000.000,00	45.384.440,57	
	PREVISIONE DEF. ESERCIZIO PRECEDENTE:		15.000.000,00				
	CAP. RESIDUI						
	PROPRI	411192 / 2007		140.798,24			
		411192 / 2010		139.198,16			
		411192 / 2011		30.000.000,00			
		TOTALE		30.279.996,40			
	DI STANZ.	411192 / 2008		104.444,17			
		TOTALE		104.444,17			
C.E. CONNESSI: 2057005							
3.2.2	(04 02 02)	[06 01 01 01]	RISORSE VINCOLATE	SPESE CORRENTI OPERATIVE			
411193	CONTRIBUTI CONCESSI AI COMUNI PER IL SOSTEGNO ALL'ACCESSO DELLE ABITAZIONI IN LOCAZIONE - L.431/98.-			9.521.838,65	651.830,51	10.173.669,16	
	PREVISIONE DEF. ESERCIZIO PRECEDENTE:		9.190.328,44				
	CAP. RESIDUI						
	PROPRI	411193 / 2007		18.475,81			
		411193 / 2011		9.190.055,44			
		TOTALE		9.208.531,25			
	DI STANZ.	411193 / 2009		287.703,14			
		411193 / 2008		25.604,26			
		TOTALE		313.307,40			
C.E. CONNESSI: 2057400							

R E G I O N E P U G L I A			ESERCIZIO FINANZIARIO 2012		STATO DI PREVISIONE DELLE SPESE		ALLEGATO	03	
3.2			AREA POLITICHE PER LA MOBILITA' E QUALITA' URBANA - SERVIZIO POLITICHE ABITATIVE						
U.P.B. 3.2.2			INTERVENTI REGIONALI IN MATERIA DI EDILIZIA RESIDENZIALE						
NUMERO	DESCRIZIONE		CAPITOLI	RESIDUI PRESUNTI	PREVISIONI DI COMPETENZA	PREVISIONI DI CASSA			
				€	€	€			
3.2.2	(22 02 02)	[04 04 03]	RISORSE VINCOLATE	SPESE UNA TANTUM IN CONTO CAPITALE PER INVESTIMENTI					
411197	PIANO OPERATIVO REGIONALE PER LA REALIZZAZIONE DI ABITAZIONI DA DARE IN AFFITTO CONTRIBUTI IN C/CAPITALE. L. 21/2001			13.996.402,22	0,00	13.996.402,22			
	PREVISIONE DEF. ESERCIZIO PRECEDENTE:			0,00					
	CAP. RESIDUI								
	PROPRI	411197 / 2007		94.099,38					
		411197 / 2008		144.757,73					
			TOTALE	238.857,11					
	DI STANZ.	411197 / 2006		13.757.545,11					
			TOTALE	13.757.545,11					
C.E. CONNESSI: 2057045									
3.2.2	(22 02 04)	[06 01 01 01]	RISORSE VINCOLATE	SPESE UNA TANTUM IN CONTO CAPITALE PER INVESTIMENTI					
1110080	FONDO PER FRONTEGGIARE LE RICHIESTE URGENTI DI PAGAMENTO DA PARTE DEI BENEFICIARI FINANZIATI DALLA REGIONE PUGLIA PER L'EDILIZIA SOVVENZIONATA. D.LGS 112/98 ART.63 - ART. 4 CONV. DEL 20/11/2001 CON LA CASSA DD.PP.			36.106.373,35	0,00	36.106.373,35			
	PREVISIONE DEF. ESERCIZIO PRECEDENTE:			0,00					
	CAP. RESIDUI								
	DI STANZ.	1110080 / 2009		13.932.408,55					
		1110080 / 2010		22.156.799,68					
		1110080 / 2007		13.376,20					
		1110080 / 2005		3.788,92					
			TOTALE	36.106.373,35					
C.E. CONNESSI: 2057010									
TOTALE U.P.B. 3.2.2 INTERVENTI REGIONALI IN MATERIA DI EDILIZIA RESIDENZIALE				298.680.012,89	17.076.830,51	315.756.843,40			

REGIONE PUGLIA	ESERCIZIO FINANZIARIO 2012	STATO DI PREVISIONE DELLE SPESE	ALLEGATO	03
TOTALE 3.2	AREA POLITICHE PER LA MOBILITA' E QUALITA' URBANA - SERVIZIO POLITICHE ABITATIVE	456.522.124,28	17.076.830,51	473.598.954,79

R E G I O N E P U G L I A		ESERCIZIO FINANZIARIO 2012		STATO DI PREVISIONE DELLE SPESE		ALLEGATO	03
3.3		AREA POLITICHE PER LA MOBILITA' E QUALITA' URBANA - SERVIZIO URBANISTICA					
U.P.B. 3.3.1		URBANISTICA					
NUMERO	DESCRIZIONE CAPITOLI			RESIDUI PRESUNTI €	PREVISIONI DI COMPETENZA €	PREVISIONI DI CASSA €	
3.3.1 (04 02 02)	[06 02 01 01]	RISORSE AUTONOME		SPESE CORRENTI OPERATIVE			
571010	TRASFERIMENTI AI COMUNI PER LA FORMAZIONE DI STRUMENTI URBANISTICI. L.R.31/74 E 47/75.			800.000,00	500.000,00	1.300.000,00	
	PREVISIONE DEF. ESERCIZIO PRECEDENTE:			869.325,82			
	CAP. RESIDUI						
	PROPRI	571010	/ 2011	800.000,00			
			TOTALE	800.000,00			
3.3.1 (04 02 02)	[06 02 01 01]	RISORSE AUTONOME		SPESE CORRENTI OPERATIVE			
571020	TRASFERIMENTI AI COMUNI PER LA REDAZIONE DELLE VARIANTI DI RECUPERO PREVISTE DALLA L.47/85 E L.R.26/85.			0,00	0,00	0,00	
	PREVISIONE DEF. ESERCIZIO PRECEDENTE:			0,00			
3.3.1 (04 02 02)	[06 02 01 01]	RISORSE AUTONOME		SPESE CORRENTI OPERATIVE			
571030	REDAZIONE DEL PIANO URBANISTICO TERRITORIALE E PIANI PAESISTICI L.R.56/80 - LEGGE 431/85.			0,00	0,00	0,00	
	PREVISIONE DEF. ESERCIZIO PRECEDENTE:			0,00			

R E G I O N E P U G L I A		ESERCIZIO FINANZIARIO 2012		STATO DI PREVISIONE DELLE SPESE		ALLEGATO	03
3.3		AREA POLITICHE PER LA MOBILITA' E QUALITA' URBANA - SERVIZIO URBANISTICA					
U.P.B. 3.3.1		URBANISTICA					
NUMERO	DESCRIZIONE CAPITOLI			RESIDUI PRESUNTI €	PREVISIONI DI COMPETENZA €	PREVISIONI DI CASSA €	
3.3.1	(02 01 01)	[06 05 01]	RISORSE AUTONOME	SPESE CORRENTI OPERATIVE			
571040	SPESE PER LA FORMAZIONE E IL FUNZIONAMENTO DELL'OSSERVATORIO URBANISTICO, IL CATASTO URBANISTICO E L'ARCHIVIO STORICO DEGLI STRUMENTI URBANISTICI. COLLEGATO AL C.E. 3061110			573.912,75	250.000,00	823.912,75	
	PREVISIONE DEF. ESERCIZIO PRECEDENTE:			244.249,66			
	CAP. RESIDUI						
	PROPRI	571040	/ 2011	7.000,00			
	TOTALE			7.000,00			
	DI STANZ.	571040	/ 2008	19.382,30			
		571040	/ 2009	169.294,00			
		571040	/ 2010	178.236,45			
		571040	/ 2011	200.000,00			
	TOTALE			566.912,75			
	C.E. CONNESSI: 3061110						
3.3.1	(04 02 02)	[06 01 01 91]	RISORSE AUTONOME	SPESE CORRENTI OPERATIVE			
573010	TUTELA, CONSERVAZIONE E VALORIZZAZIONE DEI CENTRI STORICI (L.R. N. 56/85).			0,00	0,00	0,00	
	PREVISIONE DEF. ESERCIZIO PRECEDENTE:			0,00			
	TOTALE U.P.B. 3.3.1	URBANISTICA		1.373.912,75	750.000,00	2.123.912,75	

R E G I O N E P U G L I A			ESERCIZIO FINANZIARIO 2012		STATO DI PREVISIONE DELLE SPESE		ALLEGATO	03
3.3			AREA POLITICHE PER LA MOBILITA' E QUALITA' URBANA - SERVIZIO URBANISTICA					
U.P.B. 3.3.2			P.O.R. 2000 - 2006 URBANISTICA					
NUMERO	DESCRIZIONE		CAPITOLI		RESIDUI PRESUNTI €	PREVISIONI DI COMPETENZA €	PREVISIONI DI CASSA €	
3.3.2	(22 02 02)	[05 03 01 91]	RISORSE VINCOLATE		SPESE UNA TANTUM IN CONTO CAPITALE PER INVESTIMENTI			
1091501	COFINANZIAMENTO COMUNITARIO E STATALE PER L'ATTUAZIONE DELLA MISURA 5.1 RECUPERO E RIQUALIFICAZIONE DEI SISTEMI URBANI DEL P.O.R. 2000-2006. OBIETTIVO 1 - FESR.				4.020.874,20	0,00	4.020.874,20	
	PREVISIONE DEF. ESERCIZIO PRECEDENTE:				0,00			
	CAP. RESIDUI							
	PROPRI	1091501 / 2003			128.697,95			
		1091501 / 2005			294.417,81			
		1091501 / 2006			3.597.758,44			
			TOTALE		4.020.874,20			
	C.E. CONNESSI: 2053432 2053462							
3.3.2	(22 02 02)	[06 02 01 01]	RISORSE AUTONOME		SPESE UNA TANTUM IN CONTO CAPITALE PER INVESTIMENTI			
1095501	QUOTA REGIONALE PER L'ATTUAZIONE DELLA MISURA 5.1 RECUPERO E RIQUALIFICAZIONE DEI SISTEMI URBANI DEL P.O.R. 2000-2006. OBIETTIVO 1 - FESR.				14.720.000,00	0,00	14.720.000,00	
	PREVISIONE DEF. ESERCIZIO PRECEDENTE:				0,00			
	CAP. RESIDUI							
	PROPRI	1095501 / 2006			14.720.000,00			
			TOTALE		14.720.000,00			
TOTALE U.P.B. 3.3.2 P.O.R. 2000 - 2006 URBANISTICA					18.740.874,20	0,00	18.740.874,20	

R E G I O N E P U G L I A		ESERCIZIO FINANZIARIO 2012		STATO DI PREVISIONE DELLE SPESE		ALLEGATO	03
3.3		AREA POLITICHE PER LA MOBILITA' E QUALITA' URBANA - SERVIZIO URBANISTICA					
U.P.B. 3.3.3		INTESE ISTITUZIONALI DI PROGRAMMA SERVIZIO URBANISTICA					
NUMERO	DESCRIZIONE CAPITOLI			RESIDUI PRESUNTI €	PREVISIONI DI COMPETENZA €	PREVISIONI DI CASSA €	
3.3.3	(22 02 02)	[06 02 01 01]	RISORSE VINCOLATE	SPESE UNA TANTUM IN CONTO CAPITALE PER INVESTIMENTI			
1143200	INTESA ISTITUZIONALE DI PROGRAMMA STATO-REGIONE PUGLIA. ACCORDO DI PROGRAMMA QUADRO 'CITTA' . SPESA FINANZIATA DALLA DELIBERA CIPE N. 20/04. SETTORE URBANISTICA.			5.016.823,54	800.000,00	5.816.823,54	
	PREVISIONE DEF. ESERCIZIO PRECEDENTE:			0,00			
	CAP. RESIDUI						
	PROPRI	1143200	/ 2008	1.396.047,41			
		1143200	/ 2009	268.091,94			
		1143200	/ 2011	3.320.714,19			
			TOTALE	4.984.853,54			
	DI STANZ.	1143200	/ 2007	31.970,00			
			TOTALE	31.970,00			
	C.E. CONNESSI: 2032334						
3.3.3	(22 02 02)	[06 02 01 01]	RISORSE VINCOLATE	SPESE UNA TANTUM IN CONTO CAPITALE PER INVESTIMENTI			
1143201	INTESA ISTITUZIONALE DI PROGRAMMA STATO-REGIONE PUGLIA. ACCORDO DI PROGRAMMA QUADRE "CITTA" - I^ ATTO INTEGRATIVO. SPESE FINANZIATE DALLA DELIBERA CIPE N. 20/04. SETTORE URBANISTICA.			0,00	0,00	0,00	
	PREVISIONE DEF. ESERCIZIO PRECEDENTE:			0,00			
	C.E. CONNESSI: 2032334						

R E G I O N E P U G L I A			ESERCIZIO FINANZIARIO 2012		STATO DI PREVISIONE DELLE SPESE		ALLEGATO	03
3.3			AREA POLITICHE PER LA MOBILITA' E QUALITA' URBANA - SERVIZIO URBANISTICA					
U.P.B. 3.3.3			INTESE ISTITUZIONALI DI PROGRAMMA SERVIZIO URBANISTICA					
NUMERO	DESCRIZIONE		CAPITOLI		RESIDUI PRESUNTI €	PREVISIONI DI COMPETENZA €	PREVISIONI DI CASSA €	
3.3.3	(22 02 02)	[06 01 01 01]	RISORSE VINCOLATE	SPESE UNA TANTUM IN CONTO CAPITALE PER INVESTIMENTI				
1143202	INTESA ISTITUZIONALE DI PROGRAMMA STATO-REGIONE PUGLIA. ACCORDO DI PROGRAMMA QUADRE "CITTA'" - I^ ATTO INTEGRATIVO. SPESE FINANZIATE DALLA DELIBERA CIPE N. 3/06 SERVIZIO URBANISTICA.				10.000.000,00	7.300.000,00	17.300.000,00	
	PREVISIONE DEF. ESERCIZIO PRECEDENTE:				0,00			
	CAP. RESIDUI							
	PROPRI	1143202 / 2011			4.960.000,00			
			TOTALE		4.960.000,00			
	DI STANZ.	1143202 / 2008			5.040.000,00			
			TOTALE		5.040.000,00			
C.E. CONNESSI: 2032334								
TOTALE	U.P.B.	3.3.3	INTESE ISTITUZIONALI DI PROGRAMMA SERVIZIO URBANISTICA		15.016.823,54	8.100.000,00	23.116.823,54	
TOTALE	3.3		AREA POLITICHE PER LA MOBILITA' E QUALITA' URBANA - SERVIZIO URBANISTICA		35.131.610,49	8.850.000,00	43.981.610,49	

R E G I O N E P U G L I A		ESERCIZIO FINANZIARIO 2012		STATO DI PREVISIONE DELLE SPESE		ALLEGATO	03
3.4		AREA POLITICHE PER LA MOBILITA' E QUALITA' URBANA - SERVIZIO RETI ED INFRASTRUTTURE PER LA MOBILITA'					
U.P.B. 3.4.1		P.O.R. 2000 - 2006 TRASPORTI MISURA 6.1 FESR					
NUMERO	DESCRIZIONE CAPITOLI			RESIDUI PRESUNTI €	PREVISIONI DI COMPETENZA €	PREVISIONI DI CASSA €	
3.4.1	(21 01 09)	[04 05 01 03]	RISORSE VINCOLATE	SPESE IN ANNUALITA' PER CONTRIBUTI IN CONTO INTERESSE			
554060	PON - RETI E MOBILITA' 2007/-2013 - ASSE I LINEA I.3.1 SPESE PER LA RALIZZAZIONE DI UNA CENTRALE DI CONTROLLO REGIONALE DELLA CIRCOLAZIONE DELLE MERCI PERICOLOSE.			5.000.000,00	0,00	5.000.000,00	
	PREVISIONE DEF. ESERCIZIO PRECEDENTE:			5.000.000,00			
	CAP. RESIDUI						
	PROPRI	554060	/ 2011	200.000,00			
			TOTALE	200.000,00			
	DI STANZ.	554060	/ 2011	4.800.000,00			
			TOTALE	4.800.000,00			
	C.E. CONNESSI: 2055360						
3.4.1	(02 02 10)	[04 05 02 01]	RISORSE VINCOLATE	SPESE CORRENTI OPERATIVE			
1082257	SPESE CORRENTI PER L'ATTUAZIONE DEL PROGETTO IT - PORT PIC- INTERREG III - A 2000-2006 GRECIA /ITALIA.			35.135,20	0,00	35.135,20	
	PREVISIONE DEF. ESERCIZIO PRECEDENTE:			0,00			
	CAP. RESIDUI						
	PROPRI	1082257	/ 2008	2.400,00			
			TOTALE	2.400,00			
	DI STANZ.	1082257	/ 2007	32.735,20			
			TOTALE	32.735,20			
	C.E. CONNESSI: 2055510						

R E G I O N E P U G L I A E S E R C I Z I O F I N A N Z I A R I O 2 0 1 2 S T A T O D I P R E V I S I O N E D E L L E S P E S E A L L E G A T O 0 3

3.4 A R E A P O L I T I C H E P E R L A M O B I L I T A ' E Q U A L I T A ' U R B A N A - S E R V I Z I O R E T I E D I N F R A S T R U T T U R E P E R L A M O B I L I T A '
 U.P.B. 3.4.1 P.O.R. 2000 - 2006 TRASPORTI MISURA 6.1 FESR

NUMERO	DESCRIZIONE		CAPITOLI	RESIDUI PRESUNTI €	PREVISIONI DI COMPETENZA €	PREVISIONI DI CASSA €
3.4.1 (23 02 01)	[04 05 03 91]		RISORSE VINCOLATE	SPESE UNA TANTUM IN CONTO CAPITALE PER INVESTIMENTI		
1091601	COFINANZIAMENTO COMUNITARIO E STATALE PER L'ATTUAZIONE DELLA MISURA 6.1 ADEGUAMENTO E MIGLIORAMENTO DELLE RETI DI TRASPORTO DEL P.O.R. 2000-2006. OBIETTIVO 1 - FESR.			17.279.886,34	0,00	17.279.886,34
	PREVISIONE DEF. ESERCIZIO PRECEDENTE:			0,00		
	CAP. RESIDUI					
	PROPRI	1091601 / 2003		3.192.636,04		
		1091601 / 2008		6.592.486,74		
		1091601 / 2009		1.394.235,29		
		1091601 / 2010		2.763.579,24		
		TOTALE		13.942.937,31		
	DI STANZ.	1091601 / 2009		3.829,80		
		1091601 / 2010		61.893,68		
		1091601 / 2008		3.271.225,55		
		TOTALE		3.336.949,03		
	C.E. CONNESSI: 2053432 2053462					

R E G I O N E P U G L I A E S E R C I Z I O F I N A N Z I A R I O 2 0 1 2				S T A T O D I P R E V I S I O N E D E L L E S P E S E		A L L E G A T O		0 3	
3.4 AREA POLITICHE PER LA MOBILITA' E QUALITA' URBANA - SERVIZIO RETI ED INFRASTRUTTURE PER LA MOBILITA'									
U.P.B. 3.4.1 P.O.R. 2000 - 2006 TRASPORTI MISURA 6.1 FESR									
NUMERO	DESCRIZIONE CAPITOLI			RESIDUI PRESUNTI €	PREVISIONI DI COMPETENZA €	PREVISIONI DI CASSA €			
3.4.1	(23 02 01)	[04 05 03 91]	RISORSE AUTONOME	SPESE UNA TANTUM IN CONTO CAPITALE PER INVESTIMENTI					
1095601	QUOTA REGIONALE PER L'ATTUAZIONE DELLA MISURA 6.1 ADEGUAMENTO E MIGLIORAMENTO DELLE RETI DI TRASPORTO DEL P.O.R. 2000-2006. OBIETTIVO 1 - FESR.			4.831.404,42	0,00	4.831.404,42			
	PREVISIONE DEF. ESERCIZIO PRECEDENTE:			0,00					
	CAP. RESIDUI								
	PROPRI	1095601	/ 2005	1.820.289,92					
		1095601	/ 2007	151.043,75					
		1095601	/ 2008	195.569,25					
		1095601	/ 2009	110.000,00					
			TOTALE	2.276.902,92					
	DI STANZ.	1095601	/ 2008	2.554.501,50					
			TOTALE	2.554.501,50					
TOTALE U.P.B. 3.4.1				27.146.425,96	0,00	27.146.425,96			
P.O.R. 2000 - 2006 TRASPORTI MISURA 6.1 FESR									

R E G I O N E P U G L I A		ESERCIZIO FINANZIARIO 2012		STATO DI PREVISIONE DELLE SPESE		ALLEGATO	03
3.4		AREA POLITICHE PER LA MOBILITA' E QUALITA' URBANA - SERVIZIO RETI ED INFRASTRUTTURE PER LA MOBILITA'					
U.P.B. 3.4.2		FONDO REGIONALE TRASPORTI					
NUMERO	DESCRIZIONE		CAPITOLI	RESIDUI PRESUNTI	PREVISIONI DI COMPETENZA	PREVISIONI DI CASSA	
				€	€	€	
3.4.2	(02 01 01)	[04 05 01 91]	RISORSE AUTONOME	SPESE CORRENTI OPERATIVE			
551010	SPESE PER IL FUNZIONAMENTO DELL'AGENZIA REGIONALE PER LA MOBILITÀ - L.R. 18/02 ART. 25, COMMA 5.			261.250,00	496.375,00	757.625,00	
	PREVISIONE DEF. ESERCIZIO PRECEDENTE:			522.500,00			
	CAP. RESIDUI						
	PROPRI	551010	/ 2011	261.250,00			
	TOTALE			261.250,00			
3.4.2	(02 02 10)	[04 05 01 91]	RISORSE AUTONOME	SPESE CORRENTI OPERATIVE			
551035	SPESA PER CLASSIFICAZIONE SERVIZI MINIMI IN ATTESA APPROVAZIONE PIANO TRIENNALE DEI SERVIZI. (L.R.20/2005 ART.10)			238.985,07	0,00	238.985,07	
	PREVISIONE DEF. ESERCIZIO PRECEDENTE:			0,00			
	CAP. RESIDUI						
	PROPRI	551035	/ 2010	238.985,07			
	TOTALE			238.985,07			
3.4.2	(02 02 08)	[04 05 01 91]	RISORSE AUTONOME	SPESE CORRENTI OPERATIVE			
551036	SPESA PER CLASSIFICAZIONE DEI NUOVI SERVIZI MINIMI INTERURBANI IN ATTESA APPROVAZIONE PIANO TRIENNALE DEI SERVIZI. (ART. 10, COMMA 5, L.R. N.10/2007).			0,00	0,00	0,00	
	PREVISIONE DEF. ESERCIZIO PRECEDENTE:			0,00			

R E G I O N E P U G L I A E S E R C I Z I O F I N A N Z I A R I O 2 0 1 2 S T A T O D I P R E V I S I O N E D E L L E S P E S E A L L E G A T O 0 3

3.4 AREA POLITICHE PER LA MOBILITA' E QUALITA' URBANA - SERVIZIO RETI ED INFRASTRUTTURE PER LA MOBILITA'
 U.P.B. 3.4.2 FONDO REGIONALE TRASPORTI

NUMERO	DESCRIZIONE		CAPITOLI	RESIDUI PRESUNTI €	PREVISIONI DI COMPETENZA €	PREVISIONI DI CASSA €
3.4.2 (05 01 01)	[04 05 01 02]		RISORSE AUTONOME	SPESE CORRENTI OPERATIVE		
551037	SPESE PER ADEGUAMENTO RISORSE PER I SERVIZI DI TRASPORTO PUBBLICO LOCALE, CON ESCLUSIONE DI QUELLI DI CUI ALL'ART.9 DEL D.LGS 422/97 (ART.1 COMMA 298, L.244/07)			4.076.759,81	14.621.840,00	18.698.599,81
	PREVISIONE DEF. ESERCIZIO PRECEDENTE:			13.733.948,00		
	CAP. RESIDUI					
	PROPRI	551037 / 2010		54.000,89		
		551037 / 2011		0,17		
			TOTALE	54.001,06		
	DI STANZ.	551037 / 2010		0,04		
		551037 / 2011		4.022.758,71		
			TOTALE	4.022.758,75		
	C.E. CONNESSI: 1021123					
3.4.2 (06 02)	[04 05 01 91]		RISORSE AUTONOME	SPESE CORRENTI OPERATIVE		
551038	COMPENSAZIONI DEL CONTRATTO DI SERVIZIO PER LA GESTIONE DEI SERVIZI EX ARTICOLO 9 DEL D. LGS. 422/97 (ART. L.R. BILANCIO 2012)			0,00	8.965.515,05	8.965.515,05
	PREVISIONE DEF. ESERCIZIO PRECEDENTE:					

R E G I O N E P U G L I A E S E R C I Z I O F I N A N Z I A R I O 2 0 1 2 S T A T O D I P R E V I S I O N E D E L L E S P E S E A L L E G A T O 0 3

3.4 AREA POLITICHE PER LA MOBILITA' E QUALITA' URBANA - SERVIZIO RETI ED INFRASTRUTTURE PER LA MOBILITA'
U.P.B. 3.4.2 FONDO REGIONALE TRASPORTI

NUMERO	DESCRIZIONE	CAPITOLI	RESIDUI PRESUNTI €	PREVISIONI DI COMPETENZA €	PREVISIONI DI CASSA €
3.4.2 (06 02) [04 05 03]		RISORSE VINCOLATE	SPESE CORRENTI OPERATIVE		
552006	INTERVENTI PER GLI ESERCIZI DEI SERVIZI FERROVIARI E METROPOLITANI A COMPENSAZIONE DEI CONTRATTI DI SERVIZIO (ART.9 D.LGS. 422/97 E ART. 21, COMMA 3, D.L. 98/11).		2.136.311,04	43.409.661,60	45.545.972,64
	PREVISIONE DEF. ESERCIZIO PRECEDENTE:		19.209.288,07		
	CAP. RESIDUI				
	PROPRI	552006 / 2010	2.136.311,04		
		TOTALE	2.136.311,04		
	C.E. CONNESSI: 2055215 2055299 2055304				
3.4.2 (06 02) [04 05 01 91]		RISORSE AUTONOME	SPESE CORRENTI OPERATIVE		
552008	MIGLIORAMENTO DEI SERVIZI DI MOBILITA'OLLEGATO AL C.E. N. 3061135		836.758,12	50.000,00	886.758,12
	PREVISIONE DEF. ESERCIZIO PRECEDENTE:		0,00		
	CAP. RESIDUI				
	DI STANZ.	552008 / 2008	529.491,83		
		552008 / 2009	307.266,29		
		TOTALE	836.758,12		
	C.E. CONNESSI: 3061135				

R E G I O N E P U G L I A E S E R C I Z I O F I N A N Z I A R I O 2 0 1 2 S T A T O D I P R E V I S I O N E D E L L E S P E S E A L L E G A T O 0 3

3.4 AREA POLITICHE PER LA MOBILITA' E QUALITA' URBANA - SERVIZIO RETI ED INFRASTRUTTURE PER LA MOBILITA'
 U.P.B. 3.4.2 FONDO REGIONALE TRASPORTI

NUMERO	DESCRIZIONE		CAPITOLI	RESIDUI PRESUNTI €	PREVISIONI DI COMPETENZA €	PREVISIONI DI CASSA €
3.4.2 (04 02 02)	[04 05 01 02]		RISORSE AUTONOME	SPESE CORRENTI OPERATIVE		
552012	FONDO REGIONALE TRASPORTI - FRT: ESERCIZIO DEI SERVIZI AUTOMOBILISTICI, TRANVIARI, FILOVIARI E LACUALI (L.R. N. 18/02 ART. 4 COMMA 2 LETT. A).			44.889,73	142.517.046,96	142.561.936,69
	PREVISIONE DEF. ESERCIZIO PRECEDENTE:					142.517.046,96
	CAP. RESIDUI					
	PROPRI	552012	/ 2010	32.889,73		
		552012	/ 2011	12.000,00		
			TOTALE	44.889,73		
3.4.2 (04 02 04)	[04 05 03]		RISORSE VINCOLATE	SPESE CORRENTI OPERATIVE		
552013	INTERVENTI PER GLI ESERCIZI DEI SERVIZI FERROVIARI E METROPOLITANI A COMPENSAZIONE DEI CONTRATTI DI SERVIZIO (ART. 20 D. L.VO 422/97 E ART.4,COMMA2 LETT.B, L.R. 18/02)			100.936,34	163.612.738,66	163.713.675,00
	PREVISIONE DEF. ESERCIZIO PRECEDENTE:					163.612.738,66
	CAP. RESIDUI					
	PROPRI	552013	/ 2011	0,01		
			TOTALE	0,01		
	DI STANZ.	552013	/ 2008	85.700,86		
		552013	/ 2005	15.235,47		
			TOTALE	100.936,33		
C.E. CONNESSI: 2055314						
2055315						

R E G I O N E P U G L I A		ESERCIZIO FINANZIARIO 2012		STATO DI PREVISIONE DELLE SPESE		ALLEGATO	03
3.4		AREA POLITICHE PER LA MOBILITA' E QUALITA' URBANA - SERVIZIO RETI ED INFRASTRUTTURE PER LA MOBILITA'					
U.P.B. 3.4.2		FONDO REGIONALE TRASPORTI					
NUMERO	DESCRIZIONE		CAPITOLI	RESIDUI PRESUNTI	PREVISIONI DI COMPETENZA	PREVISIONI DI CASSA	
				€	€	€	
3.4.2	(04 01 04)	[04 05 01 02]	RISORSE AUTONOME	SPESE CORRENTI OPERATIVE			
552016	FONDO REGIONALE TRASPORTI - FRT: COMPENSAZIONE DEGLI ONERI PER IL RILASCIO O GRATUITA' DI VIAGGIO SUI SERVIZI DI TPRL (L.R. N. 18/02 ART. 4 COMMA 2 LETT. E).			1.660.024,74	1.799.500,00	3.459.524,74	
	PREVISIONE DEF. ESERCIZIO PRECEDENTE:			1.399.500,00			
	CAP. RESIDUI						
	PROPRI	552016	/ 2010	260.524,74			
		552016	/ 2011	1.399.500,00			
		TOTALE		1.660.024,74			
3.4.2	(06 01 04)	[04 05 04 01]	RISORSE AUTONOME	SPESE CORRENTI OPERATIVE			
552018	FONDO REGIONALE TRASPORTI - FRT: ESERCIZIO DEI SERVIZI MARITTIMI ED AEREI (L.R. N. 18/02 ART. 4 COMMA 2 LETT. C).			0,00	2.159.270,87	2.159.270,87	
	PREVISIONE DEF. ESERCIZIO PRECEDENTE:			2.150.500,00			
3.4.2	(06 02)	[04 05 01 02]	RISORSE AUTONOME	SPESE CORRENTI OPERATIVE			
552056	SPESA PER IL RICONOSCIMENTO ALLE IMPRESE ESERCENTI SERVIZI DI TPRL EX ART. 8 D.LGS. 422/97, DELL'ONERE IVA SULL'IMPORTO IRAP GIA' FATTURATO PER GLI ANNI DAL 2001 AL 2006. (ART. 11, COMMA 2, L.R. N. 10/2007).			0,00	0,00	0,00	
	PREVISIONE DEF. ESERCIZIO PRECEDENTE:			0,00			
3.4.2	(06 02)	[04 05 01 02]	RISORSE VINCOLATE	SPESE CORRENTI OPERATIVE			
552057	TRASFERIMENTO ALLE IMPRESE DI TRASPORTO PER MAGGIOR FABBISOGNO DI RISORSE PER L'ESERCIZIO 2001 ARTT.8 E12 DEL D.L.GS.422/97 - DPCM DEL 3/08/2007.			0,00	0,00	0,00	
	PREVISIONE DEF. ESERCIZIO PRECEDENTE:			0,00			
C.E. CONNESSI: 2055210							

R E G I O N E P U G L I A E S E R C I Z I O F I N A N Z I A R I O 2 0 1 2 S T A T O D I P R E V I S I O N E D E L L E S P E S E A L L E G A T O 0 3

3.4 AREA POLITICHE PER LA MOBILITA' E QUALITA' URBANA - SERVIZIO RETI ED INFRASTRUTTURE PER LA MOBILITA'
U.P.B. 3.4.2 FONDO REGIONALE TRASPORTI

NUMERO	DESCRIZIONE		CAPITOLI	RESIDUI PRESUNTI €	PREVISIONI DI COMPETENZA €	PREVISIONI DI CASSA €
3.4.2 (02 02 14)	[04 05 01 91]		RISORSE AUTONOME	SPESE CORRENTI OPERATIVE		
553023	SPESE PER LA DEFINIZIONE DELLE PENDENZE RESIDUALI DELLE CESSATE AZIENDE AFFIDATARIE DI AUTOSERVIZI INTERURBANI E DEL DISCIOLTO ERPT. L.R. 37/95 ART. 3			147.592,08	200.000,00	347.592,08
	PREVISIONE DEF. ESERCIZIO PRECEDENTE:		200.000,00			
	CAP. RESIDUI					
	PROPRI	553023 / 2011		147.592,08		
			TOTALE	147.592,08		
3.4.2 (21 01 02)	[04 05 05 01]		RISORSE VINCOLATE	SPESE UNA TANTUM IN CONTO CAPITALE PER INVESTIMENTI		
554010	PON TRASPORTI 2000-2006 - MISURA III.4. SPESE PER LA REALIZZAZIONE DELLE RETI TELEMATICHE NEI NODI NAZIONALI DI BARI, BRINDISI E TARANTO.			58.859,85	0,00	58.859,85
	PREVISIONE DEF. ESERCIZIO PRECEDENTE:		5.000,00			
	CAP. RESIDUI					
	PROPRI	554010 / 2007		0,01		
		554010 / 2009		1.657,50		
			TOTALE	1.657,51		
	DI STANZ.	554010 / 2009		52.805,70		
		554010 / 2006		4.396,64		
			TOTALE	57.202,34		

C.E. CONNESSI: 2055305

R E G I O N E P U G L I A		ESERCIZIO FINANZIARIO 2012		STATO DI PREVISIONE DELLE SPESE		ALLEGATO	03
3.4		AREA POLITICHE PER LA MOBILITA' E QUALITA' URBANA - SERVIZIO RETI ED INFRASTRUTTURE PER LA MOBILITA'					
U.P.B. 3.4.2		FONDO REGIONALE TRASPORTI					
NUMERO	DESCRIZIONE		CAPITOLI	RESIDUI PRESUNTI	PREVISIONI DI COMPETENZA	PREVISIONI DI CASSA	
				€	€	€	
3.4.2 (23 01 01)	[04 05 05 01]	RISORSE VINCOLATE		SPESE UNA TANTUM IN CONTO CAPITALE PER INVESTIMENTI			
554020	TRASFERIMENTO DELLE RISORSE DI CUI ALLA CONVENZIONE DEL 20/11/2008 ALL'INTERPORTO REGIONALE DELLA PUGLIA S.P.A. DI BARI. L. 296/2006.			9.000.000,00	0,00	9.000.000,00	
	PREVISIONE DEF. ESERCIZIO PRECEDENTE:			0,00			
CAP. RESIDUI							
	PROPRI	554020	/ 2009	9.000.000,00			
TOTALE				9.000.000,00			
C.E. CONNESSI: 2054800							
3.4.2 (23 01 01)	[04 05 03 02]	RISORSE VINCOLATE		SPESE UNA TANTUM IN CONTO CAPITALE PER INVESTIMENTI			
554030	TRASFERIMENTO DELLE RISORSE DI CUI ALLA CONVENZIONE DEL 16/12/2009 ALL'INTERPORTO REGIONALE DELLA PUGLIA S.P.A. DI BARI - PON "RETE E MOBILITA' 2007-2013" LINEA DI INTERVENTO 1.2.2. SVILUPPO DI INFRASTRUTTURE NODALI FINALIZZATE ALLA INTERMODALITA' DELLE MERCI			14.138.000,00	0,00	14.138.000,00	
	PREVISIONE DEF. ESERCIZIO PRECEDENTE:			0,00			
CAP. RESIDUI							
	DI STANZ.	554030	/ 2010	14.138.000,00			
TOTALE				14.138.000,00			
C.E. CONNESSI: 2055005							
3.4.2 (04 02 04)	[04 05 04 04]	RISORSE AUTONOME		SPESE UNA TANTUM IN CONTO CAPITALE PER INVESTIMENTI			
562015	AEROPORTI DI PUGLIA - SPESE PER LA PROMOZIONE E COMUNICAZIONE DEL TERRITORIO DELLA REGIONE PUGLIA.			6.350.000,00	13.000.000,00	19.350.000,00	
	PREVISIONE DEF. ESERCIZIO PRECEDENTE:			12.119.081,00			
CAP. RESIDUI							
	PROPRI	562015	/ 2011	6.350.000,00			
TOTALE				6.350.000,00			

R E G I O N E P U G L I A		ESERCIZIO FINANZIARIO 2012		STATO DI PREVISIONE DELLE SPESE		ALLEGATO		03	
3.4		AREA POLITICHE PER LA MOBILITA' E QUALITA' URBANA - SERVIZIO RETI ED INFRASTRUTTURE PER LA MOBILITA'							
U.P.B. 3.4.2		FONDO REGIONALE TRASPORTI							
NUMERO	DESCRIZIONE CAPITOLI			RESIDUI PRESUNTI €	PREVISIONI DI COMPETENZA €	PREVISIONI DI CASSA €			
	TOTALE	U.P.B.	3.4.2	FONDO REGIONALE TRASPORTI	39.050.366,78	390.831.948,14	429.882.314,92		

R E G I O N E P U G L I A		ESERCIZIO FINANZIARIO 2012		STATO DI PREVISIONE DELLE SPESE		ALLEGATO	03
3.4		AREA POLITICHE PER LA MOBILITA' E QUALITA' URBANA - SERVIZIO RETI ED INFRASTRUTTURE PER LA MOBILITA'					
U.P.B. 3.4.3		INVESTIMENTI E RIPIANO DISAVANZI					
NUMERO	DESCRIZIONE CAPITOLI			RESIDUI PRESUNTI €	PREVISIONI DI COMPETENZA €	PREVISIONI DI CASSA €	
3.4.3 (22 02 02)	[04 05 01 04]	RISORSE VINCOLATE		SPESE PER ALTRE ANNUALITA'			
522065	TRASFERIMENTI IN C/CAPITALE AI COMUNI PER LA REALIZZAZIONE DI ITINERARI CICLO - PEDONALI. L. 208/91 E L.549/95 ART. 3.			87.797,66	0,00	87.797,66	
	PREVISIONE DEF. ESERCIZIO PRECEDENTE:			0,00			
	CAP. RESIDUI						
	PROPRI	522065	/ 2004	46.481,10			
		522065	/ 2005	41.316,56			
			TOTALE	87.797,66			
C.E. CONNESSI: 2053433							
3.4.3 (23 01 01)	[04 05 01]	RISORSE AUTONOME		SPESE UNA TANTUM IN CONTO CAPITALE PER INVESTIMENTI			
551027	INTERVENTI A SOSTEGNO DEL TRASPORTO PUBBLICO LOCALE (ART.1, COMMA 12, L. 296/06 E ART.1 COMMA 297 LETT. A, L.244/07 ALL. 1)			26.023.811,10	19.461.600,00	45.485.411,10	
	PREVISIONE DEF. ESERCIZIO PRECEDENTE:			19.461.600,00			
	CAP. RESIDUI						
	PROPRI	551027	/ 2009	41.521,19			
		551027	/ 2010	796.459,64			
		551027	/ 2011	630.000,00			
			TOTALE	1.467.980,83			
	DI STANZ.	551027	/ 2009	13.491.327,57			
		551027	/ 2010	4.985.673,25			
		551027	/ 2011	6.078.829,45			
			TOTALE	24.555.830,27			
C.E. CONNESSI: 1021121							

R E G I O N E P U G L I A E S E R C I Z I O F I N A N Z I A R I O 2 0 1 2 S T A T O D I P R E V I S I O N E D E L L E S P E S E A L L E G A T O 0 3

3.4 AREA POLITICHE PER LA MOBILITA' E QUALITA' URBANA - SERVIZIO RETI ED INFRASTRUTTURE PER LA MOBILITA'
 U.P.B. 3.4.3 INVESTIMENTI E RIPIANO DISAVANZI

NUMERO	DESCRIZIONE	CAPITOLI	RESIDUI PRESUNTI €	PREVISIONI DI COMPETENZA €	PREVISIONI DI CASSA €
3.4.3 (23 02 01)	[04 05 01 02]	RISORSE VINCOLATE	SPESE UNA TANTUM IN CONTO CAPITALE PER INVESTIMENTI		
551040	CONTRIBUTI IN C/CAPITALE ALLE AZIENDE DI PUBBLICO TRASPORTO LOCALE PERPOTENZIAMENTO MATERIALE ROTABILE E STRUTTURE (LEGGE 10.4.81, N.191 E L.R.19.3.82, N.19).		0,00	0,00	0,00
	PREVISIONE DEF. ESERCIZIO PRECEDENTE:		0,00		
3.4.3 (23 02 01)	[04 05 01]	RISORSE VINCOLATE	SPESE UNA TANTUM IN CONTO CAPITALE PER INVESTIMENTI		
551041	FONDO REGIONALE TRASPORTI F.R.T. INVESTIMENTI NEL SETTORE DEL T.P.R.L.AUTOMOBILISTICO, TRANVIARIO, FILOVIARIO E LACUALE (ART.4, COMMA2, LETT. D L.R. N.18/02)		1.822.216,29	0,00	1.822.216,29
	PREVISIONE DEF. ESERCIZIO PRECEDENTE:		0,00		
CAP. RESIDUI					
PROPRI	551041	/ 2002	1.766.791,46		
	551041	/ 2005	2.000,00		
	551041	/ 2006	53.424,83		
	TOTALE		1.822.216,29		
C.E. CONNESSI: 5125112					
5125113					
5125116					

R E G I O N E P U G L I A		ESERCIZIO FINANZIARIO 2012		STATO DI PREVISIONE DELLE SPESE		ALLEGATO	03
3.4		AREA POLITICHE PER LA MOBILITA' E QUALITA' URBANA - SERVIZIO RETI ED INFRASTRUTTURE PER LA MOBILITA'					
U.P.B. 3.4.3		INVESTIMENTI E RIPIANO DISAVANZI					
NUMERO	DESCRIZIONE CAPITOLI			RESIDUI PRESUNTI	PREVISIONI DI COMPETENZA	PREVISIONI DI CASSA	
				€	€	€	
3.4.3	(23 02 01)	[04 05 03]	RISORSE VINCOLATE	SPESE UNA TANTUM IN CONTO CAPITALE PER INVESTIMENTI			
551042	FONDO REGIONALE TRASPORTI F.R.T. INVESTIMENTI NEL SETTORE DEL T.P.R.L.FERROVIARIO E METROPOLITANO (ART.4, COMMA2, LETT. D L.R. 18/02).			19.543.861,37	0,00	19.543.861,37	
	PREVISIONE DEF. ESERCIZIO PRECEDENTE:			0,00			
	CAP. RESIDUI						
	PROPRI	551042	/ 2005	19.543.861,37			
			TOTALE	19.543.861,37			
	C.E. CONNESSI: 5125112						
	5125113						
	5125116						
3.4.3	(23 01 01)	[04 05 01 02]	RISORSE VINCOLATE	SPESE UNA TANTUM IN CONTO CAPITALE PER INVESTIMENTI			
551043	FONDO REGIONALE PER INVESTIMENTI NEL SETTORE TRASPORTO PUBBLICO LOCALE FINANZIATO CON MUTUI CON ONERI A CARICO DI AMMORTAMENTO A CARICO DELLO STATO. L. N.166/02 ART. 13 COMMA 2, L.R. 18/02 ART. 4 COMMA 2 LETT. D - DD.MM. NN. 3730 E 3731 DEL 25/02/04.			0,00	0,00	0,00	
	PREVISIONE DEF. ESERCIZIO PRECEDENTE:			0,00			

R E G I O N E P U G L I A		ESERCIZIO FINANZIARIO 2012		STATO DI PREVISIONE DELLE SPESE		ALLEGATO	03
3.4		AREA POLITICHE PER LA MOBILITA' E QUALITA' URBANA - SERVIZIO RETI ED INFRASTRUTTURE PER LA MOBILITA'					
U.P.B. 3.4.3		INVESTIMENTI E RIPIANO DISAVANZI					
NUMERO	DESCRIZIONE CAPITOLI			RESIDUI PRESUNTI €	PREVISIONI DI COMPETENZA €	PREVISIONI DI CASSA €	
3.4.3 (23 01 01)	[04 05 01]	RISORSE VINCOLATE		SPESE UNA TANTUM IN CONTO CAPITALE PER INVESTIMENTI			
551045	CONTRIBUTI PER INVESTIMENTI ALLE AZIENDE ESERCENTI TRASPORTO PUBBLICO LOCALE PER LE FINALITÀ DI CUI ALL'ART. 1 COMMA 1031 L.296/2006			3.254.597,00	0,00	3.254.597,00	
	PREVISIONE DEF. ESERCIZIO PRECEDENTE:			0,00			
	CAP. RESIDUI						
	PROPRI	551045	/ 2008	3.254.575,00			
			TOTALE	3.254.575,00			
	DI STANZ.	551045	/ 2008	22,00			
			TOTALE	22,00			
	C.E. CONNESSI: 2055309						
3.4.3 (23 01 01)	[04 05 03 02]	RISORSE VINCOLATE		SPESE UNA TANTUM IN CONTO CAPITALE PER INVESTIMENTI			
551046	CONTRIBUTI PER INVESTIMENTI ALLE AZIENDE ESERCENTI TRASPORTO PUBBLICO LOCALE PER LE FINALITÀ DI CUI ALL'ART. 1 COMMA 1031 L.296/2007, COME MODIFICATO DAL COMMA 306 DELL'ART. 1 L.244/07			295.666,77	0,00	295.666,77	
	PREVISIONE DEF. ESERCIZIO PRECEDENTE:			0,00			
	CAP. RESIDUI						
	PROPRI	551046	/ 2010	295.666,77			
			TOTALE	295.666,77			
	C.E. CONNESSI: 2055212						
3.4.3 (23 02 01)	[04 05 01]	RISORSE VINCOLATE		SPESE UNA TANTUM IN CONTO CAPITALE PER INVESTIMENTI			
551050	CONTRIBUTI IN C/CAPITALE ALLE AZIENDE DI PUBBLICO TRASPORTO LOCALE PERPOTENZIAMENTO MATERIALE ROTABILE A STRUTTURE - FINANZIATI CON MUTUO L.10/4/81, N.151 E L.R. 19/3/82, N.13.			0,00	0,00	0,00	
	PREVISIONE DEF. ESERCIZIO PRECEDENTE:			0,00			
	C.E. CONNESSI: 5521110						

R E G I O N E P U G L I A		ESERCIZIO FINANZIARIO 2012		STATO DI PREVISIONE DELLE SPESE		ALLEGATO	03
3.4		AREA POLITICHE PER LA MOBILITA' E QUALITA' URBANA - SERVIZIO RETI ED INFRASTRUTTURE PER LA MOBILITA'					
U.P.B. 3.4.3		INVESTIMENTI E RIPIANO DISAVANZI					
NUMERO	DESCRIZIONE CAPITOLI			RESIDUI PRESUNTI €	PREVISIONI DI COMPETENZA €	PREVISIONI DI CASSA €	
3.4.3 (22 02 02)	[04 05 01 03]	RISORSE VINCOLATE		SPESE UNA TANTUM IN CONTO CAPITALE PER INVESTIMENTI			
551055	L.144/99 -TRASFERIMENTO IN CONTO CAPITALE DI FONDI STATALI ALLE PROVINCE E AI COMUNI BENEFICIARI DEGLI INTERVENTI FINANZIATI NELL'AMBITO DEI PROGRAMMI DI ATTUAZIONE DEL PIANO DI SICUREZZA STRADALE.			16.866.523,00	0,00	16.866.523,00	
PREVISIONE DEF. ESERCIZIO PRECEDENTE:		16.866.523,00					
CAP. RESIDUI							
DI STANZ.	551055	/	2011	16.866.523,00			
TOTALE				16.866.523,00			
C.E. CONNESSI: 2055205							
3.4.3 (23 02 01)	[04 05 01 91]	RISORSE VINCOLATE		SPESE UNA TANTUM IN CONTO CAPITALE PER INVESTIMENTI			
552009	RIPIANI DEI DISAVANZI DI ESERCIZIO DELLE AZIENDE DEL T.P.L. NELL'ANNO 1999. ART. 145 L. 388/2000			0,00	0,00	0,00	
PREVISIONE DEF. ESERCIZIO PRECEDENTE:		0,00					
C.E. CONNESSI: 2055501							
3.4.3 (26 02 01)	[04 05 01 91]	RISORSE VINCOLATE		SPESE UNA TANTUM IN CONTO CAPITALE PER INVESTIMENTI			
552020	RIPIANI DEI DISAVANZI DI ESERCIZIO DELLE AZIENDE DEL T.P.L. NELL'ANNO 1997 (ART. 12 L.472/99)			0,00	553.125,29	553.125,29	
PREVISIONE DEF. ESERCIZIO PRECEDENTE:		553.125,29					
C.E. CONNESSI: 2055317							
3.4.3 (26 02 01)	[04 05 01 91]	RISORSE VINCOLATE		SPESE UNA TANTUM IN CONTO CAPITALE PER INVESTIMENTI			
552021	RIPIANI DEI DISAVANZI DEGLI ESERCIZI DEL TPRL NEL TRIENNIO 1994 - 1996. (L.S. N 194/1998).			0,00	5.057.145,96	5.057.145,96	
PREVISIONE DEF. ESERCIZIO PRECEDENTE:		2.528.572,98					
C.E. CONNESSI: 2055312							

R E G I O N E P U G L I A		ESERCIZIO FINANZIARIO 2012		STATO DI PREVISIONE DELLE SPESE		ALLEGATO	03
3.4		AREA POLITICHE PER LA MOBILITA' E QUALITA' URBANA - SERVIZIO RETI ED INFRASTRUTTURE PER LA MOBILITA'					
U.P.B. 3.4.3		INVESTIMENTI E RIPIANO DISAVANZI					
NUMERO	DESCRIZIONE CAPITOLI			RESIDUI PRESUNTI €	PREVISIONI DI COMPETENZA €	PREVISIONI DI CASSA €	
3.4.3	(26 01 01)	[04 05 01 91]	RISORSE VINCOLATE	SPESE CORRENTI OPERATIVE			
552022	TRASFERIMENTI AGLI ENTI LOCALI, DIRETTAMENTE O TRAMITE LE LORO AZIENDE MUNICIPALIZZATE O LE SOCIETA' E CONSORZI PARTECIPATI, PER CONCORSO STATALE NEGLI ONERI PER I RIPIANI DEI DISAVANZI PREGRESSI DI ESERCIZIO DEI SERVIZI DI PUBBLICO TRASPORTO LOCALE (ART. 1 D.L.N.98/95, L. DI CONVERSIONE N. 204/95).			0,00	0,00	0,00	
	PREVISIONE DEF. ESERCIZIO PRECEDENTE:			0,00			
C.E. CONNESSI: 2055313							
3.4.3	(26 02 01)	[04 05 01 91]	RISORSE VINCOLATE	SPESE CORRENTI OPERATIVE			
552023	TRASFERIMENTI ALLE AZIENDE DI PUBBLICO TRASPORTO LOCALE PER CONTRIBUTI STATALI NEI RIPIANI DEI DISAVANZI PREGRESSI DI ESERCIZIO. D.L. N. 98/95, L. 204/95.			0,00	0,00	0,00	
	PREVISIONE DEF. ESERCIZIO PRECEDENTE:			0,00			
C.E. CONNESSI: 2055313							
3.4.3	(26 02 01)	[04 05 01 91]	RISORSE VINCOLATE	SPESE CORRENTI OPERATIVE			
552025	ACCONTI SUI RIPIANI DEI DISAVANZI PREGRESSI DI ESERCIZIO NEL SETTORE DEI TRASPORTI PUBBLICI LOCALI L.403/90, L.32/93, L.204/95.			0,00	0,00	0,00	
	PREVISIONE DEF. ESERCIZIO PRECEDENTE:			0,00			
C.E. CONNESSI: 2055200							

R E G I O N E P U G L I A		ESERCIZIO FINANZIARIO 2012		STATO DI PREVISIONE DELLE SPESE		ALLEGATO	03
3.4		AREA POLITICHE PER LA MOBILITA' E QUALITA' URBANA - SERVIZIO RETI ED INFRASTRUTTURE PER LA MOBILITA'					
U.P.B. 3.4.3		INVESTIMENTI E RIPIANO DISAVANZI					
NUMERO	DESCRIZIONE		CAPITOLI	RESIDUI PRESUNTI €	PREVISIONI DI COMPETENZA €	PREVISIONI DI CASSA €	
3.4.3	(22 02 04)	[04 05 01 91]	RISORSE AUTONOME	SPESE UNA TANTUM IN CONTO CAPITALE PER INVESTIMENTI			
552028	SPESE PER IL MIGLIORAMENTO DEL TRASPORTO PUBBLICO LOCALE (INVESTIMENTI). L. 204//1995; L. 194/1998. COLLEGATO AI CAPP. 3065060 E 3065061.			2.028.638,71	0,00	2.028.638,71	
PREVISIONE DEF. ESERCIZIO PRECEDENTE:				0,00			
CAP. RESIDUI							
PROPRI	552028	/	2001	1.086.909,51			
	552028	/	2005	941.729,20			
TOTALE				2.028.638,71			

R E G I O N E P U G L I A E S E R C I Z I O F I N A N Z I A R I O 2 0 1 2 S T A T O D I P R E V I S I O N E D E L L E S P E S E A L L E G A T O 0 3

3.4 AREA POLITICHE PER LA MOBILITA' E QUALITA' URBANA - SERVIZIO RETI ED INFRASTRUTTURE PER LA MOBILITA'
U.P.B. 3.4.3 INVESTIMENTI E RIPIANO DISAVANZI

NUMERO	DESCRIZIONE		CAPITOLI	RESIDUI PRESUNTI €	PREVISIONI DI COMPETENZA €	PREVISIONI DI CASSA €
3.4.3 (22 02 04)	[04 05 03 02]		RISORSE VINCOLATE	SPESE UNA TANTUM IN CONTO CAPITALE PER INVESTIMENTI		
552033	FONDO COMUNE PER RINNOVO IMPIANTI FISSI E MATERIALE ROTABILE DELLE FERROVIE CONCESSE ALL'INDUSTRIA PRIVATA E DELLE FERROVIE EX GESTIONE COMMISSARIALE GOVERNATIVE (ART.8 COMMA 3, ACCORDO DI PROGRAMMA; DPCM 16/11/2000; L.N. 297/78)			43.944.679,95	0,00	43.944.679,95
	PREVISIONE DEF. ESERCIZIO PRECEDENTE:			0,00		
	CAP. RESIDUI					
	PROPRI	552033	/ 2005	1.721.890,93		
		552033	/ 2006	1.177.000,00		
		552033	/ 2007	2.043.238,54		
		552033	/ 2008	2.071.575,06		
		552033	/ 2009	1.301.503,94		
		552033	/ 2010	4.208.328,80		
		552033	/ 2011	9.528.140,00		
			TOTALE	22.051.677,27		
	DI STANZ.	552033	/ 2009	7.445.242,66		
		552033	/ 2010	7.445.242,66		
		552033	/ 2008	3.415.869,34		
		552033	/ 2007	3.586.647,94		
		552033	/ 2006	0,08		
			TOTALE	21.893.002,68		

C.E. CONNESSI: 2055303

R E G I O N E P U G L I A E S E R C I Z I O F I N A N Z I A R I O 2 0 1 2 S T A T O D I P R E V I S I O N E D E L L E S P E S E A L L E G A T O 0 3

3.4 AREA POLITICHE PER LA MOBILITA' E QUALITA' URBANA - SERVIZIO RETI ED INFRASTRUTTURE PER LA MOBILITA'
 U.P.B. 3.4.3 INVESTIMENTI E RIPIANO DISAVANZI

NUMERO	DESCRIZIONE	CAPITOLI	RESIDUI PRESUNTI €	PREVISIONI DI COMPETENZA €	PREVISIONI DI CASSA €
3.4.3 (22 02 02)	[04 05 01 01]	RISORSE AUTONOME	SPESE CORRENTI OPERATIVE		
552038	COFINANZIAMENTO REGIONALE DEGLI INTERVENTI FINALIZZATI ALLA PROMOZIONE DELLA MOBILITA' CICLISTICA L.366/98		851.807,13	0,00	851.807,13
	PREVISIONE DEF. ESERCIZIO PRECEDENTE:		0,00		
	CAP. RESIDUI				
	PROPRI	552038 / 2003	851.807,13		
		TOTALE	851.807,13		
3.4.3 (22 02 04)	[04 05 01 04]	RISORSE VINCOLATE	SPESE UNA TANTUM IN CONTO CAPITALE PER INVESTIMENTI		
552049	INTERVENTI COFINANZIATI DALLO STATO FINALIZZATI ALLA PROMOZIONE DELLA MOBILITA' CICLISTICA (REALIZZAZIONE DI PISTE CICLABILI E CICLOPEDONALI E RELATIVE DOTAZIONI INFRASTRUTTURALI, CICLOPARCHEGGI ATTREZZATI, CENTRI DI CICLONOLEGGIO, SEGNALETICA SPECIALIZZATA PER IL TRAFFICO CICLISTICO). (L.N. 366/1998).		434.939,24	0,00	434.939,24
	PREVISIONE DEF. ESERCIZIO PRECEDENTE:		0,00		
	CAP. RESIDUI				
	PROPRI	552049 / 2004	12.911,43		
		552049 / 2007	25.584,43		
		TOTALE	38.495,86		
	DI STANZ.	552049 / 2005	396.443,38		
		TOTALE	396.443,38		
C.E. CONNESSI: 5125115					

R E G I O N E P U G L I A		ESERCIZIO FINANZIARIO 2012		STATO DI PREVISIONE DELLE SPESE		ALLEGATO	03
3.4		AREA POLITICHE PER LA MOBILITA' E QUALITA' URBANA - SERVIZIO RETI ED INFRASTRUTTURE PER LA MOBILITA'					
U.P.B. 3.4.3		INVESTIMENTI E RIPIANO DISAVANZI					
NUMERO	DESCRIZIONE CAPITOLI			RESIDUI PRESUNTI €	PREVISIONI DI COMPETENZA €	PREVISIONI DI CASSA €	
3.4.3	(23 01 01)	[04 05 01 02]	RISORSE VINCOLATE	SPESE UNA TANTUM IN CONTO CAPITALE PER INVESTIMENTI			
552051	CONTRIBUTI PER INVESTIMENTI ALLE AZIENDE ESERCENTI TRASPORTO PUBBLICO LOCALE PER LE FINALITÀ DI CUI ALL'ART. 13, COMMA 2, L. 166/02 - ART.10 L.R. N. 18/02-			434.039,62	0,00	434.039,62	
	PREVISIONE DEF. ESERCIZIO PRECEDENTE:			0,00			
	CAP. RESIDUI						
	PROPRI	552051	/ 2005	401.355,85			
		552051	/ 2006	32.683,77			
			TOTALE	434.039,62			
	C.E. CONNESSI: 2055330						
3.4.3	(22 02 02)	[04 05 01 01]	RISORSE VINCOLATE	SPESE UNA TANTUM IN CONTO CAPITALE PER INVESTIMENTI			
552052	COFINANZIAMENTO STATALE PER INVESTIMENTI FINALIZZATI ALLA PROMOZIONE DELLA MOBILITÀ CICLISTICA (L.N. 366/1998) DECRETO DIRIGEZIALE N. 5.418 DEL 3/11/2003.			0,00	0,00	0,00	
	PREVISIONE DEF. ESERCIZIO PRECEDENTE:			0,00			
	C.E. CONNESSI: 2055333						
3.4.3	(21 01 05)	[04 09 01]	RISORSE AUTONOME	SPESE UNA TANTUM IN CONTO CAPITALE PER INVESTIMENTI			
552058	SPESE PER INTERVENTI IN MATERIA DI MOBILITA' CICLISTICA REGIONALE. (ART.38, L.R. 34/2009 BILANCIO 2010)			1.920.000,00	0,00	1.920.000,00	
	PREVISIONE DEF. ESERCIZIO PRECEDENTE:			0,00			
	CAP. RESIDUI						
	PROPRI	552058	/ 2010	1.920.000,00			
			TOTALE	1.920.000,00			

R E G I O N E P U G L I A		ESERCIZIO FINANZIARIO 2012		STATO DI PREVISIONE DELLE SPESE		ALLEGATO	03
3.4		AREA POLITICHE PER LA MOBILITA' E QUALITA' URBANA - SERVIZIO RETI ED INFRASTRUTTURE PER LA MOBILITA'					
U.P.B. 3.4.3		INVESTIMENTI E RIPIANO DISAVANZI					
NUMERO	DESCRIZIONE CAPITOLI			RESIDUI PRESUNTI	PREVISIONI DI COMPETENZA	PREVISIONI DI CASSA	
				€	€	€	
3.4.3 (22 02 04) [04 05 01 02]	RISORSE VINCOLATE			SPESE UNA TANTUM IN CONTO CAPITALE PER INVESTIMENTI			
552060	INTERVENTI INFRASTRUTTURALI PER LA MOBILITÀ DEL POLO FIERISTICO - FIERA DEL LEVANTE 448/2001 ART. 45.			0,00	0,00		0,00
	PREVISIONE DEF. ESERCIZIO PRECEDENTE:			0,00			
C.E. CONNESSI: 2055307							
3.4.3 (22 02 04) [04 05 01 02]	RISORSE VINCOLATE			SPESE UNA TANTUM IN CONTO CAPITALE PER INVESTIMENTI			
552065	FINANZIAMENTI PER LA REALIZZAZIONE DELLE INFRASTRUTTURE PER LA MOBILITA' AL SERVIZIO DELLE FIERE DI BARI E DI FOGGIA . ART. 1 L.311/2004			0,00	0,00		0,00
	PREVISIONE DEF. ESERCIZIO PRECEDENTE:			0,00			
C.E. CONNESSI: 2055208							
3.4.3 (22 02 02) [04 05 01 03]	RISORSE AUTONOME			SPESE UNA TANTUM IN CONTO CAPITALE PER INVESTIMENTI			
552070	SPESE PER L'ATTUAZIONE DEGLI INTERVENTI REGIONALI IN MATERIA DI SICUREZZA STRADALE ED INFRASTRUTTURE TRASPORTISTICHE ART. 7 L.R. 18/04			0,00	0,00		0,00
	PREVISIONE DEF. ESERCIZIO PRECEDENTE:			0,00			
3.4.3 (26 01 03) [04 05 01 01]	RISORSE VINCOLATE			SPESE UNA TANTUM IN CONTO CAPITALE PER INVESTIMENTI			
553026	ATTUAZIONE PIANO NAZIONALE DELLA SICUREZZA STRADALE ART. 32 L. 144 /99.			0,00	0,00		0,00
	PREVISIONE DEF. ESERCIZIO PRECEDENTE:			0,00			
C.E. CONNESSI: 5125114							

R E G I O N E P U G L I A E S E R C I Z I O F I N A N Z I A R I O 2 0 1 2 S T A T O D I P R E V I S I O N E D E L L E S P E S E A L L E G A T O 0 3

3.4 AREA POLITICHE PER LA MOBILITA' E QUALITA' URBANA - SERVIZIO RETI ED INFRASTRUTTURE PER LA MOBILITA'
 U.P.B. 3.4.3 INVESTIMENTI E RIPIANO DISAVANZI

NUMERO	DESCRIZIONE		CAPITOLI	RESIDUI PRESUNTI €	PREVISIONI DI COMPETENZA €	PREVISIONI DI CASSA €
3.4.3 (26 01 03)	[04 05 01 01]		RISORSE AUTONOME	SPESE UNA TANTUM IN CONTO CAPITALE PER INVESTIMENTI		
553027	SPESE PER L'ATTUAZIONE DEGLI INTERVENTI REGIONALI IN MATERIA DI SICUREZZA STRADALE, MOBILITA' SOSTENIBILE ED INFRASTRUTTURE TRASPORTISTICHE - ART. 7 L.R. 18/2004			3.811.459,77	559.684,00	4.371.143,77
	PREVISIONE DEF. ESERCIZIO PRECEDENTE:		550.000,00			
	CAP. RESIDUI					
	PROPRI	553027 / 2005		1.171.465,19		
		553027 / 2006		76.693,96		
		553027 / 2007		631.836,76		
		553027 / 2009		626.934,86		
		553027 / 2010		824.529,00		
		553027 / 2011		480.000,00		
		TOTALE		3.811.459,77		

R E G I O N E P U G L I A		ESERCIZIO FINANZIARIO 2012		STATO DI PREVISIONE DELLE SPESE		ALLEGATO	03
3.4		AREA POLITICHE PER LA MOBILITA' E QUALITA' URBANA - SERVIZIO RETI ED INFRASTRUTTURE PER LA MOBILITA'					
U.P.B. 3.4.3		INVESTIMENTI E RIPIANO DISAVANZI					
NUMERO	DESCRIZIONE CAPITOLI			RESIDUI PRESUNTI €	PREVISIONI DI COMPETENZA €	PREVISIONI DI CASSA €	
3.4.3 (23 02 01)	[04 05 03 02]	RISORSE VINCOLATE		SPESE UNA TANTUM IN CONTO CAPITALE PER INVESTIMENTI			
1142000	INTERVENTI FINALIZZATI ALL'AMMODERNAMENTO, POTENZIAMENTO E RIQUALIFICAZIONE DELLE RETI DI TRASPORTO - ACCORDO DI PROGRAMMA AI SENSI DELL'ART. 4 DEL D.L.VO N. 281/97 AI FINI DELL'ATTUAZIONE DEL D. L.VO N. 422/97			131.307.189,99	0,00	131.307.189,99	
PREVISIONE DEF. ESERCIZIO PRECEDENTE:		29.800.000,00					
CAP. RESIDUI							
PROPRI	1142000	/	2005	141.944,02			
	1142000	/	2006	664.546,91			
	1142000	/	2007	9.362.447,35			
	1142000	/	2008	2.859.121,72			
	1142000	/	2009	12.939.753,85			
	1142000	/	2011	17.841.646,00			
			TOTALE	43.809.459,85			
DI STANZ.	1142000	/	2009	824.214,67			
	1142000	/	2011	23.800.000,00			
	1142000	/	2008	62.873.515,47			
			TOTALE	87.497.730,14			
C.E. CONNESSI: 2055329							
TOTALE U.P.B. 3.4.3		INVESTIMENTI E RIPIANO DISAVANZI		252.627.227,60	25.631.555,25	278.258.782,85	

R E G I O N E P U G L I A		ESERCIZIO FINANZIARIO 2012		STATO DI PREVISIONE DELLE SPESE		ALLEGATO	03
3.4		AREA POLITICHE PER LA MOBILITA' E QUALITA' URBANA - SERVIZIO RETI ED INFRASTRUTTURE PER LA MOBILITA'					
U.P.B. 3.4.4		TRASFERIMENTI CORRENTI					
NUMERO	DESCRIZIONE CAPITOLI			RESIDUI PRESUNTI €	PREVISIONI DI COMPETENZA €	PREVISIONI DI CASSA €	
3.4.4 (04 02 02)	[04 05 02 02]	RISORSE AUTONOME		SPESE CORRENTI OPERATIVE			
551060	SERVIZIO METRO' DEL MARE PER IL COLLEGAMENTO MANFREDONIA - ISOLE TREMITI. COMMA 7, ART. 16, L.R. 18/2002 E ART. _____, LEGGE DI BILANCIO 2012.			300.000,00	300.000,00	600.000,00	
	PREVISIONE DEF. ESERCIZIO PRECEDENTE:			300.000,00			
	CAP. RESIDUI						
	PROPRI	551060	/ 2011	300.000,00			
		TOTALE		300.000,00			
3.4.4 (04 02 04)	[04 05 03 02]	RISORSE VINCOLATE		SPESE CORRENTI OPERATIVE			
552031	ESERCIZI DI SERVIZI FERROVIARI E/O METROPOLITANI AGGIUNTIVI A QUELLI EX ART. 8 D.LGS N. 422/97 (ART. 7, COMMA 2, ACCORDO DI PROGRAMMA; DPCM 16/11/2000)			44.094,92	5.835.963,00	5.880.057,92	
	PREVISIONE DEF. ESERCIZIO PRECEDENTE:			5.835.963,00			
	CAP. RESIDUI						
	DI STANZ.	552031	/ 2009	43.934,38			
		552031	/ 2011	0,54			
		552031	/ 2005	160,00			
		TOTALE		44.094,92			
C.E. CONNESSI: 2055301							

R E G I O N E P U G L I A		ESERCIZIO FINANZIARIO 2012		STATO DI PREVISIONE DELLE SPESE		ALLEGATO	03
3.4		AREA POLITICHE PER LA MOBILITA' E QUALITA' URBANA - SERVIZIO RETI ED INFRASTRUTTURE PER LA MOBILITA'					
U.P.B. 3.4.4		TRASFERIMENTI CORRENTI					
NUMERO	DESCRIZIONE	CAPITOLI	RESIDUI PRESUNTI	PREVISIONI DI COMPETENZA	PREVISIONI DI CASSA	€	€
3.4.4 (04 02 04)	[04 05 01 91]	RISORSE AUTONOME	SPESE CORRENTI OPERATIVE				
552034	PAGAMENTO IVA 10% SUI CORRISPETTIVI ESERCIZI FERROVIARI DI COMPETENZA REGIONALE. D.P.C.M. 16.11.2000		238.897,93	24.025.793,71	24.264.692,04		
	PREVISIONE DEF. ESERCIZIO PRECEDENTE:		19.000.000,00				
	CAP. RESIDUI						
	PROPRI	552034 / 2010	3.575,83				
		552034 / 2011	235.322,10				
		TOTALE	238.897,93				
3.4.4 (04 02 04)	[04 05 01 91]	RISORSE AUTONOME	SPESE CORRENTI OPERATIVE				
552037	ONERI PER AGGIORNAMENTO CORRISPETTIVI CONTRATTUALI DI ESERCIZIO TPRL ART. 19, COMMA 3, L.R. 18/02.		0,00	0,00	0,00		
	PREVISIONE DEF. ESERCIZIO PRECEDENTE:		0,00				
3.4.4 (04 02 04)	[04 05 01 91]	RISORSE AUTONOME	SPESE CORRENTI OPERATIVE				
552050	CONCORSO REGIONALE NEI MAGGIORI ONERI DEL PERSONALE RINVENIENTE DALLA L. 47/2004, L. 58/2005 E 296/06 AL PERSONALE ADDETTO AI SERVIZI AUTOMOBILISTICI E FERROVIARI EX ART. 8 D.LGS. 422/97.		0,00	4.675.000,00	4.675.000,00		
	PREVISIONE DEF. ESERCIZIO PRECEDENTE:			4.675.000,00			
3.4.4 (02 02 08)	[04 05 01 03]	RISORSE AUTONOME	SPESE CORRENTI OPERATIVE				
552075	SPESE PER IL FUNZIONAMENTO DELLA CONSULTA DEGLI INTERVENTI REGIONALI IN MATERIA DI SICUREZZA STRADALE E DI INFRASTRUTTURE TRASPORTISTICHE - ART. 6 L.R. 18/2004.		0,00	0,00	0,00		
	PREVISIONE DEF. ESERCIZIO PRECEDENTE:		0,00				

R E G I O N E P U G L I A		ESERCIZIO FINANZIARIO 2012		STATO DI PREVISIONE DELLE SPESE		ALLEGATO	03
3.4		AREA POLITICHE PER LA MOBILITA' E QUALITA' URBANA - SERVIZIO RETI ED INFRASTRUTTURE PER LA MOBILITA'					
U.P.B. 3.4.4		TRASFERIMENTI CORRENTI					
NUMERO	DESCRIZIONE CAPITOLI			RESIDUI PRESUNTI €	PREVISIONI DI COMPETENZA €	PREVISIONI DI CASSA €	
3.4.4 (04 02 01)	[04 05 02 04]	RISORSE AUTONOME		SPESE CORRENTI OPERATIVE			
552080	CONTRIBUTO STRAORDINARIO A FAVORE DELLA PROCURA DELLA REPUBBLICA DI TRANI PER LE ATTIVITA' CONNESSE AL RECUPERO DEL PECHERECCIO FRANCESCO PADRE . (ART. 52 L.R. 19/2010).			100.000,00	0,00	100.000,00	
	PREVISIONE DEF. ESERCIZIO PRECEDENTE:			100.000,00			
	CAP. RESIDUI						
	PROPRI	552080	/ 2011	100.000,00			
			TOTALE	100.000,00			
3.4.4 (06 02)	[04 05 01 02]	RISORSE VINCOLATE		SPESE CORRENTI OPERATIVE			
553006	TRASFERIMENTO CONTRIBUTO IN APPLICAZIONE CCNL PER I SERVIZI DI TRASPORTO PUBBLICO LOCALE L. 58/2005 E L.296/2006			6.502.910,75	28.070.000,00	34.572.910,75	
	PREVISIONE DEF. ESERCIZIO PRECEDENTE:			28.070.000,00			
	CAP. RESIDUI						
	PROPRI	553006	/ 2006	876.956,00			
		553006	/ 2007	516.931,00			
		553006	/ 2008	307.462,00			
		553006	/ 2009	394.833,21			
		553006	/ 2010	192,94			
			TOTALE	2.096.375,15			
	DI STANZ.	553006	/ 2009	1.124.699,42			
		553006	/ 2010	646.932,56			
		553006	/ 2011	2.634.903,62			
			TOTALE	4.406.535,60			
C.E. CONNESSI: 2055306							
TOTALE U.P.B.		TRASFERIMENTI CORRENTI					

R E G I O N E P U G L I A		ESERCIZIO FINANZIARIO 2012	STATO DI PREVISIONE DELLE SPESE	ALLEGATO	03
3.4	AREA POLITICHE PER LA MOBILITA' E QUALITA' URBANA - SERVIZIO RETI ED INFRASTRUTTURE PER LA MOBILITA'				
U.P.B. 3.4.4	TRASFERIMENTI CORRENTI				
NUMERO	D E S C R I Z I O N E	C A P I T O L I	RESIDUI PRESUNTI €	PREVISIONI DI COMPETENZA €	PREVISIONI DI CASSA €
TOTALE	U.P.B.	3.4.4	7.185.903,60	62.906.756,71	70.092.660,71

R E G I O N E P U G L I A		ESERCIZIO FINANZIARIO 2012		STATO DI PREVISIONE DELLE SPESE		ALLEGATO	03
3.4		AREA POLITICHE PER LA MOBILITA' E QUALITA' URBANA - SERVIZIO RETI ED INFRASTRUTTURE PER LA MOBILITA'					
U.P.B. 3.4.5		ATTUAZIONE PRT E PTS					
NUMERO	DESCRIZIONE		CAPITOLI	RESIDUI PRESUNTI €	PREVISIONI DI COMPETENZA €	PREVISIONI DI CASSA €	
3.4.5 (02 02 10)	[04 05 01 91]	RISORSE AUTONOME		SPESE CORRENTI OPERATIVE			
552026	SPESE PER L'AGGIORNAMENTO DEL PIANO REGIONALE DEI TRASPORTI E PER L'ELABORAZIONE DEL PIANO TRIENNALE DEI SERVIZI. (ART. 14, COMMA 2) LETT.B,D.LEG.VO 422/97).			0,00	0,00	0,00	
	PREVISIONE DEF. ESERCIZIO PRECEDENTE:			0,00			
3.4.5 (06 01 04)	[04 05 01 02]	RISORSE AUTONOME		SPESE CORRENTI OPERATIVE			
552055	AGEVOLAZIONI TARIFFERIE IN FAVORE DI DETERMINATE CATEGORIE DI UTENTI DEI SERVIZI DI TRASPORTO PUBBLICO INTERURBANO (ART. 30, L.R. N. 18/2002)			764.972,73	3.999.089,75	4.764.062,48	
	PREVISIONE DEF. ESERCIZIO PRECEDENTE:			4.300.000,00			
CAP. RESIDUI							
	PROPRI	552055	/ 2010	318.972,73			
		552055	/ 2011	446.000,00			
		TOTALE		764.972,73			
TOTALE U.P.B. 3.4.5 ATTUAZIONE PRT E PTS				764.972,73	3.999.089,75	4.764.062,48	

R E G I O N E P U G L I A		ESERCIZIO FINANZIARIO 2012		STATO DI PREVISIONE DELLE SPESE		ALLEGATO	03
3.4		AREA POLITICHE PER LA MOBILITA' E QUALITA' URBANA - SERVIZIO RETI ED INFRASTRUTTURE PER LA MOBILITA'					
U.P.B. 3.4.6		INTESE ISTITUZIONALI DI PROGRAMMA SERVIZIO RETI ED INFRASTRUTTURE PER LA MOBILITA'					
NUMERO	DESCRIZIONE CAPITOLI			RESIDUI PRESUNTI	PREVISIONI DI COMPETENZA	PREVISIONI DI CASSA	
				€	€	€	
3.4.6 (23 01 01)	[04 05 01 02]	RISORSE VINCOLATE		SPESE UNA TANTUM IN CONTO CAPITALE PER INVESTIMENTI			
1142008	ACCORDO DI PROGRAMMA QUADRO - TRASPORTI E VIABILITÀ DEL 31/03/2003. ACCORDO AGGIUNTIVO 2004 DELIBERE CIPE NN. 142/99, 84/2000, 138/2000, 130/03 E 20/04 E DGR 1750 DEL 19/11/2004. COFINANZIAMENTO REGIONALE ASSE VI P.O. FESR 2007-2013.			461.807.326,19	0,00	381.807.326,19	
	PREVISIONE DEF. ESERCIZIO PRECEDENTE:			12.689.876,78			
	CAP. RESIDUI						
	PROPRI	1142008	/ 2006	49.483.928,82			
		1142008	/ 2007	34.823.870,50			
		1142008	/ 2008	107.964.030,12			
		1142008	/ 2009	251.801.564,94			
		1142008	/ 2010	4.787.465,25			
		1142008	/ 2011	12.689.876,78			
		TOTALE		461.550.736,41			
	DI STANZ.	1142008	/ 2010	256.589,78			
		TOTALE		256.589,78			
C.E. CONNESSI: 2032334							
3.4.6 (22 02 04)	[04 05 01 04]	RISORSE VINCOLATE		SPESE UNA TANTUM IN CONTO CAPITALE PER INVESTIMENTI			
1148132	ACCORDO DI PROGRAMMA QUADRO -STUDI DI FATTIBILITÀ - . SPESE FINANZIATE DALLA DELIBERA CIPE N. 35/2005. SETTORE PROGRAMMAZIONE VIE DI COMUNICAZIONE.			17.500,00	0,00	17.500,00	
	PREVISIONE DEF. ESERCIZIO PRECEDENTE:			0,00			
	CAP. RESIDUI						
	PROPRI	1148132	/ 2008	17.500,00			
		TOTALE		17.500,00			
C.E. CONNESSI: 2032334							

R E G I O N E P U G L I A			ESERCIZIO FINANZIARIO 2012	STATO DI PREVISIONE DELLE SPESE	ALLEGATO	03
3.4			AREA POLITICHE PER LA MOBILITA' E QUALITA' URBANA - SERVIZIO RETI ED INFRASTRUTTURE PER LA MOBILITA'			
U.P.B. 3.4.6			INTESE ISTITUZIONALI DI PROGRAMMA SERVIZIO RETI ED INFRASTRUTTURE PER LA MOBILITA'			
NUMERO	DESCRIZIONE		CAPITOLI	RESIDUI PRESUNTI €	PREVISIONI DI COMPETENZA €	PREVISIONI DI CASSA €
TOTALE	U.P.B.	3.4.6	INTESE ISTITUZIONALI DI PROGRAMMA SERVIZIO RETI ED INFRASTRUTTURE PER LA MOBILITA'	461.824.826,19	0,00	381.824.826,19
TOTALE	3.4		AREA POLITICHE PER LA MOBILITA' E QUALITA' URBANA - SERVIZIO RETI ED INFRASTRUTTURE PER LA MOBILITA'	788.599.722,86	483.369.349,85	1.191.969.073,11

R E G I O N E P U G L I A		ESERCIZIO FINANZIARIO 2012		STATO DI PREVISIONE DELLE SPESE		ALLEGATO	03
3.5		AREA POLITICHE PER LA MOBILITA' E QUALITA' URBANA - SERVIZIO VERIFICA E CONTROLLO DEI SERVIZI DI TRASPORTO PUBBLICO LOCALE					
U.P.B. 3.5.1		VERIFICA E CONTROLLO DEI SERVIZI DI TRASPORTO PUBBLICO					
NUMERO	DESCRIZIONE CAPITOLI		RESIDUI PRESUNTI €	PREVISIONI DI COMPETENZA €	PREVISIONI DI CASSA €		
3.5.1 (02 02 10) [04 05 01]	RISORSE AUTONOME		SPESE CORRENTI OPERATIVE				
552007	VIGILANZA GENERALE SULL'ESERCIZIO DEI SERVIZI DI TPRL CON ANNESSA ORGANIZZAZIONE TECNICA-OPERATIVA - L.R. N. 18/02		0,00	50.000,00	50.000,00		
	PREVISIONE DEF. ESERCIZIO PRECEDENTE:		50.000,00				
TOTALE	U.P.B. 3.5.1	VERIFICA E CONTROLLO DEI SERVIZI DI TRASPORTO PUBBLICO	0,00	50.000,00	50.000,00		
TOTALE	3.5	AREA POLITICHE PER LA MOBILITA' E QUALITA' URBANA - SERVIZIO VERIFICA E CONTROLLO DEI SERVIZI DI TRASPORTO PUBBLICO LOCALE	0,00	50.000,00	50.000,00		

R E G I O N E P U G L I A E S E R C I Z I O F I N A N Z I A R I O 2 0 1 2				S T A T O D I P R E V I S I O N E D E L L E S P E S E		ALLEGATO	03
4.0		A R E A P O L I T I C H E P E R L A P R O M O Z I O N E D E L T E R R I T O R I O D E I S A P E R I E D E I T A L E N T I					
U.P.B. 4.0.1		C O O R D I N A M E N T O A R E A 0 4					
NUMERO	D E S C R I Z I O N E C A P I T O L I			RESIDUI PRESUNTI €	PREVISIONI DI COMPETENZA €	PREVISIONI DI CASSA €	
4.0.1 (02 02 10)	[09 06 01 51]	RISORSE VINCOLATE		SPESE CORRENTI OPERATIVE			
1083500	SPESE PER L'ATTUAZIONE DEL PROGETTO POIN-FESR 2007-2013			158.373,00	0,00	158.373,00	
	PREVISIONE DEF. ESERCIZIO PRECEDENTE:			1.444.337,31			
CAP. RESIDUI							
	PROPRI	1083500	/ 2011	143.340,08			
	TOTALE			143.340,08			
	DI STANZ.	1083500	/ 2010	15.032,92			
	TOTALE			15.032,92			
C.E. CONNESSI: 2052200							
2052300							
TOTALE U.P.B. 4.0.1		COORDINAMENTO AREA 04		158.373,00	0,00	158.373,00	
TOTALE 4.0		AREA POLITICHE PER LA PROMOZIONE DEL TERRITORIO DEI SAPERI E DEI TALENTI		158.373,00	0,00	158.373,00	

R E G I O N E P U G L I A		ESERCIZIO FINANZIARIO 2012		STATO DI PREVISIONE DELLE SPESE		ALLEGATO	03
4.1		AREA POLITICHE PER LA PROMOZIONE DEL TERRITORIO DEI SAPERI E DEI TALENTI - SERVIZIO CULTURA E SPETTACOLO					
U.P.B. 4.1.1		INTERVENTI DI PROMOZIONE DELLE ATTIVITÀ CULTURALI					
NUMERO	DESCRIZIONE		CAPITOLI	RESIDUI PRESUNTI	PREVISIONI DI COMPETENZA	PREVISIONI DI CASSA	
				€	€	€	
4.1.1 (05 01 02)	[08 02 01 07]		RISORSE AUTONOME	SPESE CORRENTI OPERATIVE			
813020	DISCIPLINA TRANSITORIA DELLE ATTIVITÀ CULTURALI. LEGGE REGIONALE N. 6 DEL 29/04/2004 ART. 14 E ART. 42 L.R. 14/2004.			1.526.396,40	1.158.805,20	2.685.201,60	
	PREVISIONE DEF. ESERCIZIO PRECEDENTE:			1.421.890,92			
	CAP. RESIDUI						
	PROPRI	813020 / 2010		565.046,40			
		813020 / 2011		961.350,00			
		TOTALE		1.526.396,40			
4.1.1 (04 02 05)	[08 02 01 07]		RISORSE AUTONOME	SPESE CORRENTI OPERATIVE			
813025	FONDO UNICO REGIONALE DELLO SPETTACOLO. ART. 10 LEGGE REGIONALE N. 6 DEL 29/04/2004.			4.587.212,48	2.863.304,06	7.461.742,78	
	PREVISIONE DEF. ESERCIZIO PRECEDENTE:			3.461.508,57			
	CAP. RESIDUI						
	PROPRI	813025 / 2010		1.804.087,48			
		813025 / 2011		2.783.125,00			
		TOTALE		4.587.212,48			
4.1.1 (04 02 05)	[08 02 01 07]		RISORSE AUTONOME	SPESE CORRENTI OPERATIVE			
813030	FONDO DI GARANZIA. ART. 12 LEGGE REGIONALE N. 6 DEL 29/04/2004			0,00	0,00	0,00	
	PREVISIONE DEF. ESERCIZIO PRECEDENTE:			0,00			
4.1.1 (04 02 05)	[08 02 01 07]		RISORSE AUTONOME	SPESE CORRENTI OPERATIVE			
813035	ISTITUZIONI E ORGANISMI DI INTERESSE REGIONALE ART. 11 . LEGGE REGIONALE N. 6 DEL 29/04/2004 E ART. 42 LEGGE REGIONALE 14/2004.			0,00	150.000,00	150.000,00	
	PREVISIONE DEF. ESERCIZIO PRECEDENTE:			154.650,00			

R E G I O N E P U G L I A		ESERCIZIO FINANZIARIO 2012		STATO DI PREVISIONE DELLE SPESE		ALLEGATO	03
4.1		AREA POLITICHE PER LA PROMOZIONE DEL TERRITORIO DEI SAPERI E DEI TALENTI - SERVIZIO CULTURA E SPETTACOLO					
U.P.B. 4.1.1		INTERVENTI DI PROMOZIONE DELLE ATTIVITÀ CULTURALI					
NUMERO	DESCRIZIONE	CAPITOLI	RESIDUI PRESUNTI €	PREVISIONI DI COMPETENZA €	PREVISIONI DI CASSA €		
4.1.1	(04 02 02)	[08 02 01 07]	RISORSE VINCOLATE	SPESE CORRENTI OPERATIVE			
813040	RIPARTIZIONE RISORSE PER INTERVENTI AREE SOTTOUTILIZZATE - DELIBERA CIPE DEL 12/11/2003 N. 83 QUOTA B 1.1 - PROGETTO DI PROMOZIONE E DIFFUSIONE DELL'ARTE CONTEMPORANEA E LA VALORIZZAZIONE ARCHITETTONICA ED URBANISTICA NELLE REGIONI DEL SUD ITALIA.			0,00	0,00		0,00
	PREVISIONE DEF. ESERCIZIO PRECEDENTE:						0,00
C.E. CONNESSI: 2032374							
4.1.1	(04 02 04)	[08 02 01 07]	RISORSE AUTONOME	SPESE CORRENTI OPERATIVE			
813045	CONTRIBUTO STRAORDINARIO ALLA FONDAZIONE PAOLO GRASSI DI MARTINA FRANCA (ART. 33 L.R.14/2011 ASSESTAMENTO BILANCIO 2011)			0,00	70.000,00		70.000,00
	PREVISIONE DEF. ESERCIZIO PRECEDENTE:						30.000,00
4.1.1	(05 01 02)	[08 02 01 04]	RISORSE AUTONOME	SPESE CORRENTI OPERATIVE			
813046	CONTRIBUTO STRAORDINARIO PER L'ANNO 2012 PER LE MANIFESTAZIONI A CARATTERE CULTURALE E DI TRADIZIONE POPOLARE -CARNEVALE DI MASSAFRA E CORTEO STORICO FEDERICO II TORNEO DEI RIONI DI ORIA. (ART. L.R. BILANCIO 2012)			0,00	100.000,00		100.000,00
	PREVISIONE DEF. ESERCIZIO PRECEDENTE:						
4.1.1	(04 02 02)	[08 02 01 04]	RISORSE AUTONOME	SPESE CORRENTI OPERATIVE			
813047	SPESE PER LA RIEVOCAZIONE STORICA DELLA DISFIDA DI BARLETTA (L.R. 6/2004 E L.R. BILANCIO 2012)			0,00	200.000,00		200.000,00
	PREVISIONE DEF. ESERCIZIO PRECEDENTE:						
4.1.1	(05 01 02)	[08 02 01 07]	RISORSE AUTONOME	SPESE CORRENTI OPERATIVE			
813050	TRASFERIMENTI ALLA FONDAZIONE APULIA FILM COMMISSION PER L'ESPLETAMENTO DEI COMPITI ISTITUZIONALI DERIVANTI DALLE DISPOSIDIONI DI CUI ALL' ART. 7 DELLA L.R. N. 6/2004.			0,00	1.000.000,00		1.000.000,00
	PREVISIONE DEF. ESERCIZIO PRECEDENTE:						1.000.000,00

R E G I O N E P U G L I A		ESERCIZIO FINANZIARIO 2012		STATO DI PREVISIONE DELLE SPESE		ALLEGATO	03
4.1		AREA POLITICHE PER LA PROMOZIONE DEL TERRITORIO DEI SAPERI E DEI TALENTI - SERVIZIO CULTURA E SPETTACOLO					
U.P.B. 4.1.1		INTERVENTI DI PROMOZIONE DELLE ATTIVITÀ CULTURALI					
NUMERO	DESCRIZIONE		CAPITOLI	RESIDUI PRESUNTI	PREVISIONI DI COMPETENZA	PREVISIONI DI CASSA	
				€	€	€	
4.1.1 (05 01 02)	[08 02 01 07]		RISORSE AUTONOME	SPESE CORRENTI OPERATIVE			
813055	QUOTA DI ADESIONE ALLA FONDAZIONE LE NOTTE DELLA TARANTA PER SPESE DI FUNZIONAMENTO. (ART. 14 L.R. 21/2009)			0,00	200.000,00	200.000,00	
	PREVISIONE DEF. ESERCIZIO PRECEDENTE:		100.000,00				
4.1.1 (04 02 04)	[08 02 01 09]		RISORSE AUTONOME	SPESE CORRENTI OPERATIVE			
813060	QUOTA DI ADESIONE AL CONSORZIO TEATRO PUBBLICO PUGLIESE (ART. 47, L.R. N. 10/2007).			157.500,00	630.000,00	787.500,00	
	PREVISIONE DEF. ESERCIZIO PRECEDENTE:		630.000,00				
	CAP. RESIDUI						
	PROPRI	813060 / 2011		157.500,00			
	TOTALE			157.500,00			
4.1.1 (04 02 02)	[08 02 01 09]		RISORSE VINCOLATE	SPESE CORRENTI OPERATIVE			
813070	SPESE PER L'ATTUAZIONE DEL PROGETTO PATTO PER LE ATTIVITÀ CULTURALI DI SPETTACOLO - D.M. DEL 19/07/2007			60.000,00	0,00	60.000,00	
	PREVISIONE DEF. ESERCIZIO PRECEDENTE:		0,00				
	CAP. RESIDUI						
	PROPRI	813070 / 2008		60.000,00			
	TOTALE			60.000,00			
C.E. CONNESSI: 2036802							
4.1.1 (04 02 02)	[08 02 01 09]		RISORSE AUTONOME	SPESE CORRENTI OPERATIVE			
813075	COFINANZIAMENTO REGIONALE PER L'ATTUAZIONE DEL PROGETTO PATTO PER LE ATTIVITÀ CULTURALI DI SPETTACOLO - D.M. DEL 19/07/2007			0,00	0,00	0,00	
	PREVISIONE DEF. ESERCIZIO PRECEDENTE:		0,00				

R E G I O N E P U G L I A			ESERCIZIO FINANZIARIO 2012		STATO DI PREVISIONE DELLE SPESE		ALLEGATO	03
4.1			AREA POLITICHE PER LA PROMOZIONE DEL TERRITORIO DEI SAPERI E DEI TALENTI - SERVIZIO CULTURA E SPETTACOLO					
U.P.B. 4.1.1			INTERVENTI DI PROMOZIONE DELLE ATTIVITÀ CULTURALI					
NUMERO	DESCRIZIONE		CAPITOLI	RESIDUI PRESUNTI €	PREVISIONI DI COMPETENZA €	PREVISIONI DI CASSA €		
4.1.1	(05 02 02)	[08 02 01 07]	RISORSE AUTONOME	SPESE CORRENTI OPERATIVE				
813080	SPESE PER ATTIVITA' CULTURALI E DI SPETTACOLO PROMOSSE O SOSTENUTE DALLA REGIONE PUGLIA E FINANZIATE CON RISORSE PROVENIENTI DA ATTI DI LIBERALITA' E DA SPONSORIZZAZIONI DI SOGGETTI PUBBLICI E PRIVATI. (L.R. 18/2008 DI ASSESTAMENTO BILANCIO 2008) (COLLEGATO AL CAPITOLO DI ENTRATA N. 3066230)			0,00	0,00	0,00		
	PREVISIONE DEF. ESERCIZIO PRECEDENTE:			0,00				
4.1.1	(04 02 02)	[08 02 01 09]	RISORSE AUTONOME	SPESE CORRENTI OPERATIVE				
813090	QUOTA ANNUALE PER LE ATTIVITA' ARTISTICHE DELLA FONDAZIONE LIRICO SINFONICA PETRUZZELLI E TEATRI DI BARI.			0,00	2.000.000,00	2.000.000,00		
	PREVISIONE DEF. ESERCIZIO PRECEDENTE:			2.000.000,00				
4.1.1	(02 02 10)	[08 02 01 09]	RISORSE VINCOLATE	SPESE CORRENTI OPERATIVE				
1083331	SPESE PER L'ATTUAZIONE DEL PROGETTO LA BOTTEGA DELLE VOCI - L'OPERA DEI GIOVANI -P.I.C. INTERREG III - A GRECIA-ITALIA			200,18	0,00	200,18		
	PREVISIONE DEF. ESERCIZIO PRECEDENTE:			0,00				
	CAP. RESIDUI							
	PROPRI	1083331	/ 2007	200,18				
	TOTALE			200,18				
C.E. CONNESSI: 2033416								
4.1.1	(02 02 03)	[08 02 01 09]	RISORSE VINCOLATE	SPESE CORRENTI OPERATIVE				
1083332	SPESE PER L'ATTUAZIONE DEL PROGETTO LA BOTTEGA DELLE VOCI - CENTRO DI PRODUZIONE TEATRALE - P.I.C INTERREG III-A GRECIA-ITALIA.			0,00	0,00	0,00		
	PREVISIONE DEF. ESERCIZIO PRECEDENTE:			0,00				
C.E. CONNESSI: 2033416								
TOTALE U.P.B. 4.1.1				INTERVENTI DI PROMOZIONE DELLE	6.331.309,06	8.372.109,26	14.714.644,56	
				ATTIVITÀ CULTURALI				

R E G I O N E P U G L I A			ESERCIZIO FINANZIARIO 2012		STATO DI PREVISIONE DELLE SPESE		ALLEGATO	03
4.1			AREA POLITICHE PER LA PROMOZIONE DEL TERRITORIO DEI SAPERI E DEI TALENTI - SERVIZIO CULTURA E SPETTACOLO					
U.P.B. 4.1.2			INTESE ISTITUZIONALI DI PROGRAMMA SERVIZIO CULTURA E SPETTACOLO					
NUMERO	DESCRIZIONE		CAPITOLI	RESIDUI PRESUNTI	PREVISIONI DI COMPETENZA	PREVISIONI DI CASSA		
				€	€	€		
4.1.2	(23 01 01)	[08 02 01 09]	RISORSE VINCOLATE	SPESE UNA TANTUM IN CONTO CAPITALE PER INVESTIMENTI				
1143079	INTESA ISTITUZIONALE DI PROGRAMMA STATO-REGIONE PUGLIA. ACCORDO DI PROGRAMMA QUADRO -SVILUPPO DELL'INDUSTRIA AUDIOVISIVA NEL MEZZOGIORNO-. SPESE FINANZIATE DALLA DEL. CIPE N. 20/2004. ATTIVITA' CULTURALI. COFINANZIAMENTO REGIONALE ASSE IV P.O. FESR 2007-2013.			174.799,70	0,00	174.799,70		
PREVISIONE DEF. ESERCIZIO PRECEDENTE:				0,00				
CAP. RESIDUI								
	PROPRI	1143079	/ 2008	174.799,70				
			TOTALE	174.799,70				
C.E. CONNESSI: 2032334								
4.1.2	(02 02 10)	[08 02 01 07]	RISORSE VINCOLATE	SPESE CORRENTI OPERATIVE				
1143085	ACCORDO DI PROGRAMMA QUADRO MULTIREGIONALE -SENSI CONTEMPORANEI- ATTO INTEGRATIVO REGIONE PUGLIA. . SPESE FINANZIATE D ALLA DEL. CIPE N. 35/2005 QUOTA C.3.5.1. SETTORE ATTIVITA' CULTURALI			438.000,00	0,00	438.000,00		
PREVISIONE DEF. ESERCIZIO PRECEDENTE:				0,00				
CAP. RESIDUI								
	PROPRI	1143085	/ 2009	438.000,00				
			TOTALE	438.000,00				
C.E. CONNESSI: 2055350								
TOTALE U.P.B. 4.1.2				612.799,70	0,00	612.799,70		
INTESE ISTITUZIONALI DI PROGRAMMA SERVIZIO CULTURA E SPETTACOLO								
TOTALE 4.1				6.944.108,76	8.372.109,26	15.327.444,26		
AREA POLITICHE PER LA PROMOZIONE DEL TERRITORIO DEI SAPERI E DEI TALENTI - SERVIZIO CULTURA E SPETTACOLO								

R E G I O N E P U G L I A		ESERCIZIO FINANZIARIO 2012		STATO DI PREVISIONE DELLE SPESE		ALLEGATO	03
4.2		AREA POLITICHE PER LA PROMOZIONE DEL TERRITORIO DEI SAPERI E DEI TALENTI - SERVIZIO MEDITERRANEO					
U.P.B. 4.2.1		MEDITERRANEO					
NUMERO	DESCRIZIONE		CAPITOLI	RESIDUI PRESUNTI €	PREVISIONI DI COMPETENZA €	PREVISIONI DI CASSA €	
4.2.1	(02 02 07)	[01 02 01 01]	RISORSE AUTONOME	SPESE CORRENTI OPERATIVE			
1490	INTERVENTI REGIONALI IN MATERIA DI PARTENARIATO PER LA COOPERAZIONE. ART.10 L.R. 20/2003			189.000,00	319.329,16	508.329,16	
	PREVISIONE DEF. ESERCIZIO PRECEDENTE:		373.922,80				
	CAP. RESIDUI						
	PROPRI	1490 / 2011		189.000,00			
			TOTALE	189.000,00			
4.2.1	(22 02 01)	[04 02 02]	RISORSE VINCOLATE	SPESE UNA TANTUM IN CONTO CAPITALE PER INVESTIMENTI			
121016	SPESE PER ATTUAZIONE PROGRAMMA INTERREG IIC -ARCHIMED 2.2-			0,00	0,00	0,00	
	PREVISIONE DEF. ESERCIZIO PRECEDENTE:		0,00				
4.2.1	(05 01 01)	[08 01 01]	RISORSE AUTONOME	SPESE CORRENTI OPERATIVE			
881010	INTERVENTI A SOSTEGNO DI INIZIATIVE PER LA PACE E PER LO SVILUPPO DELLE RELAZIONI TRA I POPOLI DEL MEDITERRANEO. (ART. 8, COMMA 1, L.R. N. 12/2005).			79.050,00	100.000,00	179.050,00	
	PREVISIONE DEF. ESERCIZIO PRECEDENTE:		116.340,00				
	CAP. RESIDUI						
	PROPRI	881010 / 2011		79.050,00			
			TOTALE	79.050,00			
4.2.1	(22 02 04)	[01 02 01 01]	RISORSE VINCOLATE	SPESE UNA TANTUM IN CONTO CAPITALE PER INVESTIMENTI			
1081150	COFINANZIAMENTO COMUNITARIO FESR PER ATTUAZIONE PIC INTERREG ITALIA/ALBANIA (DEC. C.E.(96)2650 DEL 10.10.96			0,00	0,00	0,00	
	PREVISIONE DEF. ESERCIZIO PRECEDENTE:		0,00				
	C.E. CONNESSI: 2053700						

R E G I O N E P U G L I A		ESERCIZIO FINANZIARIO 2012		STATO DI PREVISIONE DELLE SPESE		ALLEGATO	03
4.2		AREA POLITICHE PER LA PROMOZIONE DEL TERRITORIO DEI SAPERI E DEI TALENTI - SERVIZIO MEDITERRANEO					
U.P.B. 4.2.1		MEDITERRANEO					
NUMERO	DESCRIZIONE	CAPITOLI	RESIDUI PRESUNTI €	PREVISIONI DI COMPETENZA €	PREVISIONI DI CASSA €		
4.2.1 (22 02 04)	[01 02 01 01]	RISORSE VINCOLATE	SPESE UNA TANTUM IN CONTO CAPITALE PER INVESTIMENTI				
1081155	COFINANZIAMENTO COMUNITARIO FSE PER ATTUAZIONE PIC INTERREG ITALIA /ALBANIA (DEC. C.E. (96)2650 DEL 10.10.96)		0,00	0,00	0,00		
	PREVISIONE DEF. ESERCIZIO PRECEDENTE:		0,00				
C.E. CONNESSI: 2053703							
4.2.1 (22 02 04)	[01 02 01 01]	RISORSE VINCOLATE	SPESE UNA TANTUM IN CONTO CAPITALE PER INVESTIMENTI				
1081156	COFINANZIAMENTO COMUNITARIO PER ATTUAZIONE PIC INTERREG II ITALIA - ALBANIA DEC. U.E. C(96) 2650 DAL 10/10/96 FEOGA		0,00	0,00	0,00		
	PREVISIONE DEF. ESERCIZIO PRECEDENTE:		0,00				
C.E. CONNESSI: 2053704							
4.2.1 (22 02 04)	[01 02 01 01]	RISORSE AUTONOME	SPESE UNA TANTUM IN CONTO CAPITALE PER INVESTIMENTI				
1081160	COFINANZIAMENTO REGIONALE PER ATTUAZIONE PIC INTERREG_ILITALIA/ALBANIA (DEC. C.E. (96)2650 DEL 10.10.96.		0,00	0,00	0,00		
	PREVISIONE DEF. ESERCIZIO PRECEDENTE:		0,00				
4.2.1 (22 02 04)	[01 02 01 01]	RISORSE VINCOLATE	SPESE UNA TANTUM IN CONTO CAPITALE PER INVESTIMENTI				
1081165	COFINANZIAMENTO A CARICO DELLO STATO PER ATTUAZIONE PIC INTERREG ITA- LIA - ALBANIA DELIBERA C.I.P.E. 21/3/1997		0,00	0,00	0,00		
	PREVISIONE DEF. ESERCIZIO PRECEDENTE:		0,00				
C.E. CONNESSI: 2053705							
4.2.1 (22 02 04)	[01 02 01 01]	RISORSE VINCOLATE	SPESE UNA TANTUM IN CONTO CAPITALE PER INVESTIMENTI				
1081166	COFINANZIAMENTO A CARICO DELLO STATO PER ATTUAZIONE P.I.C. INTERREGII ITALIA-ALBANIA. DELIBERA CIPE N. 20 DEL 19/02/1999		0,00	0,00	0,00		
	PREVISIONE DEF. ESERCIZIO PRECEDENTE:		0,00				
C.E. CONNESSI: 2053706							

R E G I O N E P U G L I A		ESERCIZIO FINANZIARIO 2012		STATO DI PREVISIONE DELLE SPESE		ALLEGATO	03
4.2		AREA POLITICHE PER LA PROMOZIONE DEL TERRITORIO DEI SAPERI E DEI TALENTI - SERVIZIO MEDITERRANEO					
U.P.B. 4.2.1		MEDITERRANEO					
NUMERO	DESCRIZIONE CAPITOLI			RESIDUI PRESUNTI €	PREVISIONI DI COMPETENZA €	PREVISIONI DI CASSA €	
4.2.1 (22 02 04) [01 02 01 01]	RISORSE VINCOLATE			SPESE UNA TANTUM IN CONTO CAPITALE PER INVESTIMENTI			
1081167	COFINANZIAMENTO AGGIUNTIVO DELLO STATO A COMPENSAZIONE DELLA QUOTA REGIONALE PER L'ATTUAZIONE DEL P.I.C. INTERREG II ITALIA-ALBANIA. DELIBERA CIPE DEL 5.11.1999.			0,00	0,00	0,00	
	PREVISIONE DEF. ESERCIZIO PRECEDENTE:			0,00			
C.E. CONNESSI: 2053707							
4.2.1 (22 02 04) [01 02 01 01]	RISORSE AUTONOME			SPESE UNA TANTUM IN CONTO CAPITALE PER INVESTIMENTI			
1081260	QUOTA REGIONALE PER L'ATTUAZIONE DEL P.I.C. INTERREG III A ITALIA-ALBANIA.			0,00	0,00	0,00	
	PREVISIONE DEF. ESERCIZIO PRECEDENTE:			0,00			
4.2.1 (21 01 05) [01 02 01 01]	RISORSE AUTONOME			SPESE UNA TANTUM IN CONTO CAPITALE PER INVESTIMENTI			
1081261	COFINANZIAMENTO REGIONALE PER L'ATTUAZIONE DELL'ASSE 1 TRASPORTI, COMUNICAZIONI, SICUREZZA, DEL P.I.C. INTERREG III ITALIA / ALBANIA.			449.302,25	0,00	449.302,25	
	PREVISIONE DEF. ESERCIZIO PRECEDENTE:			0,00			
CAP. RESIDUI							
PROPRI	1081261	/	2004	33.478,14			
	1081261	/	2005	49.937,81			
	1081261	/	2006	76.880,09			
	1081261	/	2007	289.006,21			
	TOTALE			449.302,25			

R E G I O N E P U G L I A E S E R C I Z I O F I N A N Z I A R I O 2 0 1 2 S T A T O D I P R E V I S I O N E D E L L E S P E S E A L L E G A T O 0 3

4.2 A R E A P O L I T I C H E P E R L A P R O M O Z I O N E D E L T E R R I T O R I O D E I S A P E R I E D E I T A L E N T I - S E R V I Z I O M E D I T E R R A N E O
U.P.B. 4.2.1 M E D I T E R R A N E O

NUMERO	D E S C R I Z I O N E	C A P I T O L I	RESIDUI PRESUNTI €	PREVISIONI DI COMPETENZA €	PREVISIONI DI CASSA €
4.2.1 (25 01 02) [01 02 01 01]		RISORSE AUTONOME		SPESE UNA TANTUM IN CONTO CAPITALE PER INVESTIMENTI	
1081262	COFINANZIAMENTO REGIONALE PER L'ATTUAZIONE DELL'ASSE 2 AMBIENTE E SANITÀ, DEL P.I.C. INTERREG III ITALIA / ALBANIA.		87.059,64	0,00	87.059,64
	PREVISIONE DEF. ESERCIZIO PRECEDENTE:		0,00		
	CAP. RESIDUI				
	PROPRI	1081262 / 2005	27.079,62		
		1081262 / 2006	37.386,29		
		1081262 / 2008	22.500,00		
		1081262 / 2009	93,73		
		TOTALE	87.059,64		
4.2.1 (25 01 02) [01 02 01 01]		RISORSE AUTONOME		SPESE UNA TANTUM IN CONTO CAPITALE PER INVESTIMENTI	
1081263	COFINANZIAMENTO REGIONALE PER L'ATTUAZIONE DELL'ASSE 3 SVILUPPO ECONOMICO E OCCUPAZIONE, DEL P.I.C. INTERREG III ITALIA / ALBANIA.		86.450,48	0,00	86.450,48
	PREVISIONE DEF. ESERCIZIO PRECEDENTE:		0,00		
	CAP. RESIDUI				
	PROPRI	1081263 / 2004	22.314,95		
		1081263 / 2006	64.135,53		
		TOTALE	86.450,48		

R E G I O N E P U G L I A		ESERCIZIO FINANZIARIO 2012		STATO DI PREVISIONE DELLE SPESE		ALLEGATO	03
4.2		AREA POLITICHE PER LA PROMOZIONE DEL TERRITORIO DEI SAPERI E DEI TALENTI - SERVIZIO MEDITERRANEO					
U.P.B. 4.2.1		MEDITERRANEO					
NUMERO	DESCRIZIONE CAPITOLI			RESIDUI PRESUNTI €	PREVISIONI DI COMPETENZA €	PREVISIONI DI CASSA €	
4.2.1	(25 01 01)	[01 02 01 01]	RISORSE AUTONOME	SPESE UNA TANTUM IN CONTO CAPITALE PER INVESTIMENTI			
1081264	COFINANZIAMENTO REGIONALE PER L'ATTUAZIONE DELL'ASSE 4 TURISMO, BENI CULTURALI E COOPERAZIONE ISTITUZIONALE , DEL P.I.C. INTERREG III ITALIA / ALBANIA.			361.779,48	0,00	361.779,48	
	PREVISIONE DEF. ESERCIZIO PRECEDENTE:			0,00			
	CAP. RESIDUI						
	PROPRI	1081264	/ 2003	954,44			
		1081264	/ 2004	2.858,00			
		1081264	/ 2006	350.476,88			
		1081264	/ 2008	6.969,25			
		1081264	/ 2009	520,91			
			TOTALE	361.779,48			
4.2.1	(02 02 10)	[01 02 01 01]	RISORSE AUTONOME	SPESE CORRENTI OPERATIVE			
1081265	COFINANZIAMENTO REGIONALE PER L'ATTUAZIONE DELL'ASSE 5 GESTIONE ED ASSISTENZA TECNICA, DEL P.I.C. INTERREG III ITALIA / ALBANIA.			0,00	0,00	0,00	
	PREVISIONE DEF. ESERCIZIO PRECEDENTE:			0,00			

R E G I O N E P U G L I A E S E R C I Z I O F I N A N Z I A R I O 2 0 1 2 S T A T O D I P R E V I S I O N E D E L L E S P E S E A L L E G A T O 0 3

4.2 A R E A P O L I T I C H E P E R L A P R O M O Z I O N E D E L T E R R I T O R I O D E I S A P E R I E D E I T A L E N T I - S E R V I Z I O M E D I T E R R A N E O
 U.P.B. 4.2.1 M E D I T E R R A N E O

NUMERO	D E S C R I Z I O N E	C A P I T O L I	RESIDUI PRESUNTI €	PREVISIONI DI COMPETENZA €	PREVISIONI DI CASSA €
4.2.1 (22 02 04) [04 05 02 91]		RISORSE VINCOLATE		SPESE UNA TANTUM IN CONTO CAPITALE PER INVESTIMENTI	
1082110	SPESE PER L'ATTUAZIONE DELL'ASSE 1 - TRASPORTI E TELECOMUNICAZIONI DEL P.I.C. INTERREG II - ITALIA - GRECIA. OBIETTIVO 1 - FESR		23.138.374,26	0,00	23.138.374,26
	PREVISIONE DEF. ESERCIZIO PRECEDENTE:		0,00		
	CAP. RESIDUI				
	PROPRI	1082110 / 2007	23.138.374,26		
		TOTALE	23.138.374,26		
	C.E. CONNESSI:	2054700 2054703 2054705 2054706 2054709 2054710			
4.2.1 (22 02 04) [04 05 02 91]		RISORSE VINCOLATE		SPESE UNA TANTUM IN CONTO CAPITALE PER INVESTIMENTI	
1082120	SPESE PER L'ATTUAZIONE DELL'ASSE 2 - SOSTEGNO DELLE ATTIVITA' PRODUTTIVE DEL P.I.C. INTERREG II - ITALIA - GRECIA. OBIETTIVO 1 - FESR		0,00	0,00	0,00
	PREVISIONE DEF. ESERCIZIO PRECEDENTE:		0,00		
	C.E. CONNESSI:	2054700 2054703 2054705 2054706 2054709 2054710			

R E G I O N E P U G L I A		ESERCIZIO FINANZIARIO 2012		STATO DI PREVISIONE DELLE SPESE		ALLEGATO	03
4.2		AREA POLITICHE PER LA PROMOZIONE DEL TERRITORIO DEI SAPERI E DEI TALENTI - SERVIZIO MEDITERRANEO					
U.P.B. 4.2.1		MEDITERRANEO					
NUMERO	DESCRIZIONE CAPITOLI			RESIDUI PRESUNTI €	PREVISIONI DI COMPETENZA €	PREVISIONI DI CASSA €	
4.2.1	(22 02 02)	[05 04 01 02]	RISORSE VINCOLATE	SPESE UNA TANTUM IN CONTO CAPITALE PER INVESTIMENTI			
1082130	SPESE PER L'ATTUAZIONE DELL'ASSE 3 - AMBIENTE DEL P.I.C. INTERREG II - ITALIA - GRECIA. OBIETTIVO 1 - FESR			0,00	0,00	0,00	
	PREVISIONE DEF. ESERCIZIO PRECEDENTE:			0,00			
C.E. CONNESSI: 2054700 2054703 2054705 2054706 2054709 2054710							
4.2.1	(22 02 04)	[04 07 03 01]	RISORSE VINCOLATE	SPESE UNA TANTUM IN CONTO CAPITALE PER INVESTIMENTI			
1082140	SPESE PER L'ATTUAZIONE DELL'ASSE 4 - TURISMO DEL P.I.C. INTERREG II ITALIA - GRECIA. OBIETTIVO 1 - FESR			0,00	0,00	0,00	
	PREVISIONE DEF. ESERCIZIO PRECEDENTE:			0,00			
C.E. CONNESSI: 2054700 2054703 2054705 2054706 2054709 2054710							
4.2.1	(04 02 04)	[10 05 01 01]	RISORSE VINCOLATE	SPESE CORRENTI OPERATIVE			
1082150	SPESE PER L'ATTUAZIONE DELL'ASSE 5 - FORMAZIONE DEL P.I.C. INTERREG II ITALIA - GRECIA. OBIETTIVO 1 - FSE			0,00	0,00	0,00	
	PREVISIONE DEF. ESERCIZIO PRECEDENTE:			0,00			
C.E. CONNESSI: 2054700 2054703 2054705 2054706 2054709 2054710							

R E G I O N E P U G L I A		ESERCIZIO FINANZIARIO 2012		STATO DI PREVISIONE DELLE SPESE		ALLEGATO	03
4.2		AREA POLITICHE PER LA PROMOZIONE DEL TERRITORIO DEI SAPERI E DEI TALENTI - SERVIZIO MEDITERRANEO					
U.P.B. 4.2.1		MEDITERRANEO					
NUMERO	DESCRIZIONE	CAPITOLI	RESIDUI PRESUNTI €	PREVISIONI DI COMPETENZA €	PREVISIONI DI CASSA €		
4.2.1 (22 02 04)	[01 02 01 01]	RISORSE VINCOLATE	SPESE UNA TANTUM IN CONTO CAPITALE PER INVESTIMENTI				
1082160	SPESE PER L'ATTUAZIONE DELL'ASSE 6 - ATTUAZIONE DEL PROGRAMMA DEL P.I.C. INTERREG II ITALIA - GRECIA. OBIETTIVO 1 - FESR		0,00	0,00		0,00	
	PREVISIONE DEF. ESERCIZIO PRECEDENTE:		0,00				
	C.E. CONNESSI: 2054700						
	2054703						
	2054705						
	2054706						
	2054709						
	2054710						
4.2.1 (22 02 04)	[01 02 01 01]	RISORSE VINCOLATE	SPESE UNA TANTUM IN CONTO CAPITALE PER INVESTIMENTI				
1082170	SPESE PER L'AZIONE PILOTA ART.10 FERS ARCHI MED PER LA COOPERAZIONE TRASNAZIONALE NELL'AREA DEL MEDITERRANEO CENTRO - ORIENTALE ASSETTO DEL TERRITORIO - QUOTA COMUNITARIA		0,00	0,00		0,00	
	PREVISIONE DEF. ESERCIZIO PRECEDENTE:		0,00				
	C.E. CONNESSI: 2053453						
4.2.1 (22 02 04)	[01 02 01 01]	RISORSE VINCOLATE	SPESE UNA TANTUM IN CONTO CAPITALE PER INVESTIMENTI				
1082180	SPESE PER L'AZIONE PILOTA ART.10 ARCHI MED PER LA COOPERAZIONE TRASNAZIONALE NELL'AREA DEL MEDITERRANEO CENTRO - ORIENTALE ASSETTO DEL TERRITORIO - QUOTA NAZIONALE		0,00	0,00		0,00	
	PREVISIONE DEF. ESERCIZIO PRECEDENTE:		0,00				
	C.E. CONNESSI: 2053454						
4.2.1 (22 02 04)	[01 02 01 01]	RISORSE AUTONOME	SPESE UNA TANTUM IN CONTO CAPITALE PER INVESTIMENTI				
1082260	QUOTA REGIONALE PER L'ATTUAZIONE DEL P.I.C. INTERREG III A ITALIA-GRECIA		0,00	0,00		0,00	
	PREVISIONE DEF. ESERCIZIO PRECEDENTE:		0,00				

R E G I O N E P U G L I A		ESERCIZIO FINANZIARIO 2012		STATO DI PREVISIONE DELLE SPESE		ALLEGATO	03
4.2		AREA POLITICHE PER LA PROMOZIONE DEL TERRITORIO DEI SAPERI E DEI TALENTI - SERVIZIO MEDITERRANEO					
U.P.B. 4.2.1		MEDITERRANEO					
NUMERO	DESCRIZIONE		CAPITOLI	RESIDUI PRESUNTI €	PREVISIONI DI COMPETENZA €	PREVISIONI DI CASSA €	
4.2.1	(22 01 01)	[04 05 05 91]	RISORSE AUTONOME	SPESE UNA TANTUM IN CONTO CAPITALE PER INVESTIMENTI			
1082261	COOFINANZIAMENTO REGIONALE DELL'ASSE 1 DEL P.I.C. INTERREG III - A ITALIA GRECIA.			2.561.001,37	0,00	2.561.001,37	
	PREVISIONE DEF. ESERCIZIO PRECEDENTE:			0,00			
	CAP. RESIDUI						
	PROPRI	1082261 / 2005		2.060.688,97			
		1082261 / 2006		500.312,40			
		TOTALE		2.561.001,37			
4.2.1	(22 01 01)	[04 05 05 91]	RISORSE AUTONOME	SPESE UNA TANTUM IN CONTO CAPITALE PER INVESTIMENTI			
1082262	COOFINANZIAMENTO REGIONALE DELL'ASSE 2 DEL P.I.C. INTERREG III - A ITALIA GRECIA.			169.831,46	0,00	169.831,46	
	PREVISIONE DEF. ESERCIZIO PRECEDENTE:			0,00			
	CAP. RESIDUI						
	PROPRI	1082262 / 2006		169.831,46			
		TOTALE		169.831,46			
4.2.1	(22 01 01)	[04 05 05 91]	RISORSE AUTONOME	SPESE UNA TANTUM IN CONTO CAPITALE PER INVESTIMENTI			
1082263	COOFINANZIAMENTO REGIONALE DELL'ASSE 3 DEL P.I.C. INTERREG III - A ITALIA GRECIA.			1,36	0,00	248.000,87	
	PREVISIONE DEF. ESERCIZIO PRECEDENTE:			248.032,58			
	CAP. RESIDUI						
	PROPRI	1082263 / 2006		1,36			
		1082263 / 2007		0,00			
		1082263 / 2010		0,00			
		TOTALE		1,36			

R E G I O N E P U G L I A		ESERCIZIO FINANZIARIO 2012		STATO DI PREVISIONE DELLE SPESE		ALLEGATO	03
4.2		AREA POLITICHE PER LA PROMOZIONE DEL TERRITORIO DEI SAPERI E DEI TALENTI - SERVIZIO MEDITERRANEO					
U.P.B. 4.2.1		MEDITERRANEO					
NUMERO	DESCRIZIONE	CAPITOLI	RESIDUI PRESUNTI	PREVISIONI DI COMPETENZA	PREVISIONI DI CASSA		
			€	€	€		
4.2.1	(02 02 10)	[04 05 05 91]	RISORSE AUTONOME	SPESE CORRENTI OPERATIVE			
1082264	COOFINANZIAMENTO REGIONALE DELL'ASSE 4 DEL P.I.C. INTERREG III - A ITALIA GRECIA.			450,00	0,00		450,00
	PREVISIONE DEF. ESERCIZIO PRECEDENTE:			0,00			
	CAP. RESIDUI						
	PROPRI	1082264 / 2006		450,00			
	TOTALE			450,00			
4.2.1	(02 02 10)	[04 09 01]	RISORSE AUTONOME	SPESE CORRENTI OPERATIVE			
1082267	AZIONI DI ASSISTENZA TECNICA PER PROGRAMMI DI COOPERAZIONE TRANSFRONTALIERA/TRANSNAZIONALE E INTERREGIONALE - PROGRAMMAZIONE 2007/2013			181.623,39	292.211,96		473.835,35
	PREVISIONE DEF. ESERCIZIO PRECEDENTE:			425.000,00			
	CAP. RESIDUI						
	PROPRI	1082267 / 2010		22.798,39			
		1082267 / 2011		158.825,00			
	TOTALE			181.623,39			
4.2.1	(02 02 10)	[01 02 01 01]	RISORSE AUTONOME	SPESE CORRENTI OPERATIVE			
1083130	QUOTA DI COFINANZIAMENTO REGIONALE PER L'ATTUAZIONE DEL P.I.C. INTERREG IIIA TRANSFRONTALIERO ADRIATICO .			724.361,94	0,00		724.361,94
	PREVISIONE DEF. ESERCIZIO PRECEDENTE:			0,00			
	CAP. RESIDUI						
	PROPRI	1083130 / 2007		724.361,94			
	TOTALE			724.361,94			

R E G I O N E P U G L I A E S E R C I Z I O F I N A N Z I A R I O 2 0 1 2 S T A T O D I P R E V I S I O N E D E L L E S P E S E				ALLEGATO	03
4.2		AREA POLITICHE PER LA PROMOZIONE DEL TERRITORIO DEI SAPERI E DEI TALENTI - SERVIZIO MEDITERRANEO			
U.P.B. 4.2.1		MEDITERRANEO			
NUMERO	D E S C R I Z I O N E	C A P I T O L I	RESIDUI PRESUNTI €	PREVISIONI DI COMPETENZA €	PREVISIONI DI CASSA €
4.2.1	(22 01 01)	[04 05 05 91]	RISORSE AUTONOME	SPESE UNA TANTUM IN CONTO CAPITALE PER INVESTIMENTI	
1083131	COFINANZIAMENTO REGIONALE DELL'ASSA 1 DEL P.I.C. INTERREG III - A TRANSADRIATICO		0,00	0,00	0,00
	PREVISIONE DEF. ESERCIZIO PRECEDENTE:	0,00			
4.2.1	(22 01 01)	[04 05 05 91]	RISORSE AUTONOME	SPESE UNA TANTUM IN CONTO CAPITALE PER INVESTIMENTI	
1083132	COFINANZIAMENTO REGIONALE DELL'ASSA 2 DEL P.I.C. INTERREG III - A TRANSADRIATICO		0,00	0,00	0,00
	PREVISIONE DEF. ESERCIZIO PRECEDENTE:	0,00			
4.2.1	(22 01 01)	[04 05 05 91]	RISORSE AUTONOME	SPESE UNA TANTUM IN CONTO CAPITALE PER INVESTIMENTI	
1083133	COFINANZIAMENTO REGIONALE DELL'ASSA 3 DEL P.I.C. INTERREG III - A TRANSADRIATICO		0,00	0,00	0,00
	PREVISIONE DEF. ESERCIZIO PRECEDENTE:	0,00			
4.2.1	(22 01 01)	[04 05 05 91]	RISORSE AUTONOME	SPESE UNA TANTUM IN CONTO CAPITALE PER INVESTIMENTI	
1083134	COFINANZIAMENTO REGIONALE DELL'ASSA 4 DEL P.I.C. INTERREG III - A TRANSADRIATICO		0,00	0,00	0,00
	PREVISIONE DEF. ESERCIZIO PRECEDENTE:	0,00			
4.2.1	(23 01 01)	[04 05 05 91]	RISORSE VINCOLATE	SPESE UNA TANTUM IN CONTO CAPITALE PER INVESTIMENTI	
1083222	SPESE RELATIVE ALL'ATTUAZIONE DEI PROGETTI INTERREG III - B CADSES		0,00	0,00	0,00
	PREVISIONE DEF. ESERCIZIO PRECEDENTE:	0,00			
C.E. CONNESSI: 2054711					

R E G I O N E P U G L I A E S E R C I Z I O F I N A N Z I A R I O 2 0 1 2 S T A T O D I P R E V I S I O N E D E L L E S P E S E A L L E G A T O 0 3

4.2 A R E A P O L I T I C H E P E R L A P R O M O Z I O N E D E L T E R R I T O R I O D E I S A P E R I E D E I T A L E N T I - S E R V I Z I O M E D I T E R R A N E O
U.P.B. 4.2.1 M E D I T E R R A N E O

NUMERO	D E S C R I Z I O N E	C A P I T O L I	RESIDUI PRESUNTI €	PREVISIONI DI COMPETENZA €	PREVISIONI DI CASSA €
4.2.1 (23 01 01) [04 05 05 91]		RISORSE VINCOLATE		SPESA UNA TANTUM IN CONTO CAPITALE PER INVESTIMENTI	
1083223	SPESA RELATIVE ALL'ATTUAZIONE DEI PROGETTI INTERREG III - A TRANSFRONTALIERO ADRIATICO		21.025,78	0,00	21.025,78
	PREVISIONE DEF. ESERCIZIO PRECEDENTE:		0,00		
	CAP. RESIDUI				
	PROPRI	1083223 / 2005	10.124,66		
		1083223 / 2007	10.901,12		
		TOTALE	21.025,78		
	C.E. CONNESSI: 2054712 2054713 2054714				
4.2.1 (23 01 01) [04 05 05 91]		RISORSE VINCOLATE		SPESA UNA TANTUM IN CONTO CAPITALE PER INVESTIMENTI	
1083224	SPESA CORRENTI PER L'ATTUAZIONE DEI PROGETTI FINANZIATI CON LE RISORSE A VALERE SUL P.I.C. INTERREG III - A 2000/2006 TRANSFRONTALIERO ADRIATICO		458.598,49	0,00	458.598,49
	PREVISIONE DEF. ESERCIZIO PRECEDENTE:		0,00		
	CAP. RESIDUI				
	PROPRI	1083224 / 2007	398.994,41		
		TOTALE	398.994,41		
	DI STANZ.	1083224 / 2010	45.979,23		
		1083224 / 2008	13.624,85		
		TOTALE	59.604,08		
	C.E. CONNESSI: 2054712 2054713 2054714				

R E G I O N E P U G L I A		ESERCIZIO FINANZIARIO 2012		STATO DI PREVISIONE DELLE SPESE		ALLEGATO	03
4.2		AREA POLITICHE PER LA PROMOZIONE DEL TERRITORIO DEI SAPERI E DEI TALENTI - SERVIZIO MEDITERRANEO					
U.P.B. 4.2.1		MEDITERRANEO					
NUMERO	DESCRIZIONE CAPITOLI			RESIDUI PRESUNTI €	PREVISIONI DI COMPETENZA €	PREVISIONI DI CASSA €	
4.2.1	(02 02 08)	[04 06 01]	RISORSE VINCOLATE	SPESE CORRENTI OPERATIVE			
1083230	SPESE RELATIVE AL PROGETTO VIAGGIADR INTERREG III A - 2000-2006 TRANSFRONTALKIERO ADRIATICO.			0,00	0,00	0,00	
	PREVISIONE DEF. ESERCIZIO PRECEDENTE:			0,00			
C.E. CONNESSI: 2033415							
4.2.1	(02 01 01)	[10 08 01]	RISORSE VINCOLATE	SPESE CORRENTI OPERATIVE			
1083231	SPESE RELATIVE ALL'ATTUAZIONE DEL PROGETTO PEOPLES- INTERREG III - B ARCHI-MED			0,00	0,00	0,00	
	PREVISIONE DEF. ESERCIZIO PRECEDENTE:			0,00			
C.E. CONNESSI: 2033411							
4.2.1	(02 02 10)	[04 05 05]	RISORSE VINCOLATE	SPESE CORRENTI OPERATIVE			
1083232	SPESE RELATIVE ALL'ATTUAZIONE DEL PROGETTO CYRONMED - INTERREG III - B - ARCHI-MED			0,00	0,00	0,00	
	PREVISIONE DEF. ESERCIZIO PRECEDENTE:			0,00			
C.E. CONNESSI: 2033411							
4.2.1	(02 02 10)	[05 05 01 51]	RISORSE VINCOLATE	SPESE CORRENTI OPERATIVE			
1083233	SPESE RELATIVE ALL'ATTUAZIONE DEL PROGETTO INNOVA - INTERREG III - B - ARCHI-MED			1.152.587,22	0,00	1.152.587,22	
	PREVISIONE DEF. ESERCIZIO PRECEDENTE:			0,00			
CAP. RESIDUI							
	PROPRI	1083233	/ 2006	1.152.587,22			
TOTALE				1.152.587,22			
C.E. CONNESSI: 2033411							

R E G I O N E P U G L I A		ESERCIZIO FINANZIARIO 2012		STATO DI PREVISIONE DELLE SPESE		ALLEGATO	03
4.2		AREA POLITICHE PER LA PROMOZIONE DEL TERRITORIO DEI SAPERI E DEI TALENTI - SERVIZIO MEDITERRANEO					
U.P.B. 4.2.1		MEDITERRANEO					
NUMERO	DESCRIZIONE	CAPITOLI	RESIDUI PRESUNTI €	PREVISIONI DI COMPETENZA €	PREVISIONI DI CASSA €		
4.2.1 (02 02 10)	[05 05 01 51]	RISORSE VINCOLATE		SPESE CORRENTI OPERATIVE			
1083234	SPESE PER L'ATTUAZIONE DEL PROGETTO ''MED.IN.TRA.D.E.'' - INTERREG III-B ARCHI-MED		0,00	0,00	0,00		0,00
	PREVISIONE DEF. ESERCIZIO PRECEDENTE:		0,00				
C.E. CONNESSI: 2033411							
4.2.1 (02 02 10)	[05 05 01 51]	RISORSE VINCOLATE		SPESE CORRENTI OPERATIVE			
1083235	SPESE PER L'ATTUAZIONE DEL PROGETTO ''SIMCODE'' - INTERREG III-B ARCHI-MED		0,00	0,00	0,00		0,00
	PREVISIONE DEF. ESERCIZIO PRECEDENTE:		0,00				
C.E. CONNESSI: 2033411							
4.2.1 (02 02 10)	[04 05 02 06]	RISORSE VINCOLATE		SPESE CORRENTI OPERATIVE			
1083236	SPESE PER L'ATTUAZIONE DEL PROGETTO ''MOS.MED.IA'' - INTERREG III-B ARCHI-MED		1.974,97	0,00	0,00		1.974,97
	PREVISIONE DEF. ESERCIZIO PRECEDENTE:		0,00				
CAP. RESIDUI							
	DI STANZ.	1083236 / 2008		1.974,97			
			TOTALE	1.974,97			
C.E. CONNESSI: 2033412							

R E G I O N E P U G L I A E S E R C I Z I O F I N A N Z I A R I O 2 0 1 2 S T A T O D I P R E V I S I O N E D E L L E S P E S E A L L E G A T O 0 3

4.2 AREA POLITICHE PER LA PROMOZIONE DEL TERRITORIO DEI SAPERI E DEI TALENTI - SERVIZIO MEDITERRANEO
 U.P.B. 4.2.1 MEDITERRANEO

NUMERO	DESCRIZIONE	CAPITOLI	RESIDUI PRESUNTI €	PREVISIONI DI COMPETENZA €	PREVISIONI DI CASSA €
4.2.1 (02 02 10) [08 02 01 91]		RISORSE VINCOLATE			
1083237	SPESA RELATIVE ALL'ATTUAZIONE DEL PROGETTO "NOVAGRIMED" P.O. MEDITERRANEO FESR.		118.950,85	0,00	118.950,85
	PREVISIONE DEF. ESERCIZIO PRECEDENTE:		3.000,00		
	CAP. RESIDUI				
	PROPRI	1083237 / 2009	115.950,85		
		1083237 / 2011	3.000,00		
		TOTALE	118.950,85		
	C.E. CONNESSI: 2054716				
4.2.1 (02 02 10) [08 02 01 91]		RISORSE VINCOLATE			
1083238	SPESA RELATIVE ALL'ATTUAZIONE DEL PROGETTO "BIOLMED" P.O. MEDITERRANEO FESR.		50.077,90	0,00	50.077,90
	PREVISIONE DEF. ESERCIZIO PRECEDENTE:		3.000,00		
	CAP. RESIDUI				
	PROPRI	1083238 / 2009	47.077,90		
		1083238 / 2011	3.000,00		
		TOTALE	50.077,90		
	C.E. CONNESSI: 2053601				

R E G I O N E P U G L I A		ESERCIZIO FINANZIARIO 2012		STATO DI PREVISIONE DELLE SPESE		ALLEGATO	03
4.2		AREA POLITICHE PER LA PROMOZIONE DEL TERRITORIO DEI SAPERI E DEI TALENTI - SERVIZIO MEDITERRANEO					
U.P.B. 4.2.1		MEDITERRANEO					
NUMERO	DESCRIZIONE		CAPITOLI	RESIDUI PRESUNTI €	PREVISIONI DI COMPETENZA €	PREVISIONI DI CASSA €	
4.2.1	(04 02 01)	[08 02 01 91]	RISORSE VINCOLATE	SPESE CORRENTI OPERATIVE			
1083239	SPESE PER L'ATTUAZIONE DEL PROGRAMMA FOSEL.			674.813,86	2.472.126,40	3.146.940,26	
	PREVISIONE DEF. ESERCIZIO PRECEDENTE:		2.347.680,00				
	CAP. RESIDUI						
	PROPRI	1083239 / 2010		512.565,00			
			TOTALE	512.565,00			
	DI STANZ.	1083239 / 2010		125.777,67			
		1083239 / 2011		36.471,19			
			TOTALE	162.248,86			
	C.E. CONNESSI: 2053476						
4.2.1	(02 02 10)	[04 07 03 01]	RISORSE VINCOLATE	SPESE CORRENTI OPERATIVE			
1083240	SPESE PER L'ATTUAZIONE DEL PROGETTO THALES -INTERREG III-B ARCHIMED.			0,00	0,00	0,00	
	PREVISIONE DEF. ESERCIZIO PRECEDENTE:		0,00				
	C.E. CONNESSI: 2033411						
4.2.1	(04 02 01)	[08 02 01 09]	RISORSE AUTONOME	SPESE CORRENTI OPERATIVE			
1083241	COFINANZIAMENTO REGIONALE PROGRAMMA FOSEL			102.000,00	39.000,00	141.000,00	
	PREVISIONE DEF. ESERCIZIO PRECEDENTE:		47.000,00				
	CAP. RESIDUI						
	DI STANZ.	1083241 / 2010		55.000,00			
		1083241 / 2011		47.000,00			
			TOTALE	102.000,00			

R E G I O N E P U G L I A		ESERCIZIO FINANZIARIO 2012		STATO DI PREVISIONE DELLE SPESE		ALLEGATO	03
4.2		AREA POLITICHE PER LA PROMOZIONE DEL TERRITORIO DEI SAPERI E DEI TALENTI - SERVIZIO MEDITERRANEO					
U.P.B. 4.2.1		MEDITERRANEO					
NUMERO	DESCRIZIONE	CAPITOLI	RESIDUI PRESUNTI €	PREVISIONI DI COMPETENZA €	PREVISIONI DI CASSA €		
4.2.1 (02 02 14)	[04 06 01 91]	RISORSE VINCOLATE	SPESE CORRENTI OPERATIVE				
1083242	SPESE CORRENTI FINANZIATE DALLO STRUMENTO FINANZIARIO I.P.A. RELATIVI AL PROGETTO "ALTENERGY". - P.O. I.P.A./ADRIATIC CBC.		0,00	0,00	0,00		
	PREVISIONE DEF. ESERCIZIO PRECEDENTE:		0,00				
C.E. CONNESSI: 2053478							
4.2.1 (02 02 14)	[04 06 01 91]	RISORSE VINCOLATE	SPESE CORRENTI OPERATIVE				
1083243	SPESE CORRENTI FINANZIATE DAL FONDO DI ROTAZIONE RELATIVE AL PROGETTO "ALTENERGY". - P.O. I.P.A./ADRIATIC CBC.		0,00	0,00	0,00		
	PREVISIONE DEF. ESERCIZIO PRECEDENTE:		0,00				
C.E. CONNESSI: 2053478							
4.2.1 (02 02 10)	[04 06 01 91]	RISORSE VINCOLATE	SPESE CORRENTI OPERATIVE				
1083244	SPESE CORRENTI FINANZIATE DAL FONDO EUROPEO DI SVILUPPO REGIONALE RELATIVE ALL'ATTUAZIONE DEL PROGETTO "FISHINMED" - P.O.C.T.E. "E.N.P.I. CBC MEDITERRANEAN SEA BASIN PROGRAMME" .		0,00	0,00	0,00		
	PREVISIONE DEF. ESERCIZIO PRECEDENTE:		0,00				
C.E. CONNESSI: 2053479							
4.2.1 (02 02 10)	[04 06 01 91]	RISORSE VINCOLATE	SPESE CORRENTI OPERATIVE				
1083245	SPESE CORRENTI FINANZIATE DAL FONDO DI ROTAZIONE RELATIVE ALL'ATTUAZIONE DEL PROGETTO "FISHINMED" - P.O.C.T.E. "E.N.P.I. CBC MEDITERRANEAN SEA BASIN PROGRAMME" .		0,00	0,00	0,00		
	PREVISIONE DEF. ESERCIZIO PRECEDENTE:		0,00				
C.E. CONNESSI: 2053479							

R E G I O N E P U G L I A		ESERCIZIO FINANZIARIO 2012		STATO DI PREVISIONE DELLE SPESE		ALLEGATO	03
4.2		AREA POLITICHE PER LA PROMOZIONE DEL TERRITORIO DEI SAPERI E DEI TALENTI - SERVIZIO MEDITERRANEO					
U.P.B. 4.2.1		MEDITERRANEO					
NUMERO	DESCRIZIONE	CAPITOLI	RESIDUI PRESUNTI	PREVISIONI DI COMPETENZA	PREVISIONI DI CASSA		
			€	€	€		
4.2.1	(02 02 10)	[04 06 01 91]	RISORSE VINCOLATE	SPESE CORRENTI OPERATIVE			
1083321	SPESE RELATIVE ALL'ATTUAZIONE DEL PROGETTO WEST ZONE.	CENTURIO INTERREG III-C	0,00	0,00	0,00		
PREVISIONE DEF. ESERCIZIO PRECEDENTE:			0,00				
C.E. CONNESSI: 2053471							
4.2.1	(22 02 02)	[04 08 07]	RISORSE VINCOLATE	SPESE UNA TANTUM IN CONTO CAPITALE PER INVESTIMENTI			
1083400	P.O. COOPERAZIONE TERRITORIALE EUROPEA 2007/2013 EROGAZIONI AI BENEFICIARI FINALI DELLE CONTROPARTITE NAZIONALI (FONDO DI ROTAZIONE L. 183/87) AFFERENTI LE ATTIVITA' DI CUI ALL'ASSE 1; ASSE 2; ASSE 3	GRECIA/ITALIA.	12.460.565,71	3.127.608,42	15.588.174,13		
PREVISIONE DEF. ESERCIZIO PRECEDENTE:			2.612.154,41				
CAP. RESIDUI							
PROPRI	1083400	/ 2009	7.425.968,35				
			TOTALE	7.425.968,35			
DI STANZ.	1083400	/ 2010	2.517.986,15				
	1083400	/ 2011	2.516.611,21				
			TOTALE	5.034.597,36			
C.E. CONNESSI: 2054715							

R E G I O N E P U G L I A E S E R C I Z I O F I N A N Z I A R I O 2 0 1 2 S T A T O D I P R E V I S I O N E D E L L E S P E S E A L L E G A T O 0 3

4.2 AREA POLITICHE PER LA PROMOZIONE DEL TERRITORIO DEI SAPERI E DEI TALENTI - SERVIZIO MEDITERRANEO
 U.P.B. 4.2.1 MEDITERRANEO

NUMERO	DESCRIZIONE	CAPITOLI	RESIDUI PRESUNTI €	PREVISIONI DI COMPETENZA €	PREVISIONI DI CASSA €
4.2.1 (02 02 10) [04 08 07]		RISORSE VINCOLATE	SPESE CORRENTI OPERATIVE		
1083410	P.O. COOPERAZIONE TERRITORIALE EUROPEA 2007/2013 GRECIA/ITALIA. COFINANZIAMENTO NAZIONALE (FONDO DI ROTAZIONE L. 183/87) ASSE 4 ASSISTENZA TECNICA.		575.431,85	199.634,58	775.066,43
	PREVISIONE DEF. ESERCIZIO PRECEDENTE:		166.733,26		
	CAP. RESIDUI				
	PROPRI	1083410 / 2009	398.516,59		
		1083410 / 2011	54.817,47		
		TOTALE	453.334,06		
	DI STANZ.	1083410 / 2011	122.097,79		
		TOTALE	122.097,79		
	C.E. CONNESSI: 2054715				
4.2.1 (02 02 10) [04 08 07]		RISORSE VINCOLATE	SPESE CORRENTI OPERATIVE		
1083501	SPESE FINANZIATE DAL FONDO EUROPEO DI SVILUPPO REGIONALE (U.E.) RELATIVE ALL'ATTUAZIONE DEL PROGETTO POWERED - P.O. IPA /ADRIATIC CBC.		139.400,00	0,00	139.400,00
	PREVISIONE DEF. ESERCIZIO PRECEDENTE:		139.400,00		
	CAP. RESIDUI				
	PROPRI	1083501 / 2011	139.400,00		
		TOTALE	139.400,00		
	C.E. CONNESSI: 2033501				

R E G I O N E P U G L I A E S E R C I Z I O F I N A N Z I A R I O 2 0 1 2 S T A T O D I P R E V I S I O N E D E L L E S P E S E A L L E G A T O 0 3

4.2 AREA POLITICHE PER LA PROMOZIONE DEL TERRITORIO DEI SAPERI E DEI TALENTI - SERVIZIO MEDITERRANEO
 U.P.B. 4.2.1 MEDITERRANEO

NUMERO	DESCRIZIONE	CAPITOLI	RESIDUI PRESUNTI €	PREVISIONI DI COMPETENZA €	PREVISIONI DI CASSA €
4.2.1 (02 02 10) [04 07 04]		RISORSE VINCOLATE			
1083502	SPESA FINANZIATE DAL FONDO EUROPEO DI SVILUPPO REGIONALE (U.E.) RELATIVE ALL'ATTUAZIONE DEL PROGETTO ADRI-SEAPLANES - P.O. IPA /ADRIATIC CBC.		363.800,00	0,00	363.800,00
	PREVISIONE DEF. ESERCIZIO PRECEDENTE:		363.800,00		
	CAP. RESIDUI				
	PROPRI 1083502 / 2011		363.800,00		
		TOTALE	363.800,00		
	C.E. CONNESSI: 2033502				
4.2.1 (02 02 10) [04 07 04]		RISORSE VINCOLATE			
1083503	SPESA FINANZIATE DAL FONDO EUROPEO DI SVILUPPO REGIONALE (U.E.) RELATIVE ALL'ATTUAZIONE DEL PROGETTO YOUTH ADRINET - P.O. IPA /ADRIATIC CBC.		246.224,17	0,00	246.224,17
	PREVISIONE DEF. ESERCIZIO PRECEDENTE:		246.224,17		
	CAP. RESIDUI				
	PROPRI 1083503 / 2011		246.224,17		
		TOTALE	246.224,17		
	C.E. CONNESSI: 2033503				

R E G I O N E P U G L I A E S E R C I Z I O F I N A N Z I A R I O 2 0 1 2 S T A T O D I P R E V I S I O N E D E L L E S P E S E A L L E G A T O 0 3

4.2 AREA POLITICHE PER LA PROMOZIONE DEL TERRITORIO DEI SAPERI E DEI TALENTI - SERVIZIO MEDITERRANEO
 U.P.B. 4.2.1 MEDITERRANEO

NUMERO	DESCRIZIONE	CAPITOLI	RESIDUI PRESUNTI €	PREVISIONI DI COMPETENZA €	PREVISIONI DI CASSA €
4.2.1 (02 02 10) [04 07 04]		RISORSE VINCOLATE			
1083504	SPESA FINANZIATE DAL FONDO EUROPEO DI SVILUPPO REGIONALE (U.E.) RELATIVE ALL'ATTUAZIONE DEL PROGETTO AGRONET - P.O. IPA /ADRIATIC CBC.		161.500,00	0,00	161.500,00
	PREVISIONE DEF. ESERCIZIO PRECEDENTE:		161.500,00		
	CAP. RESIDUI				
	PROPRI 1083504 / 2011		161.500,00		
		TOTALE	161.500,00		
	C.E. CONNESSI: 2033504				
4.2.1 (02 02 10) [04 07 04]		RISORSE VINCOLATE			
1083505	SPESA FINANZIATE DAL FONDO EUROPEO DI SVILUPPO REGIONALE (U.E.) RELATIVE ALL'ATTUAZIONE DEL PROGETTO SHAPE - P.O. IPA /ADRIATIC CBC.		153.000,00	0,00	153.000,00
	PREVISIONE DEF. ESERCIZIO PRECEDENTE:		153.000,00		
	CAP. RESIDUI				
	PROPRI 1083505 / 2011		153.000,00		
		TOTALE	153.000,00		
	C.E. CONNESSI: 2033500				

R E G I O N E P U G L I A		ESERCIZIO FINANZIARIO 2012		STATO DI PREVISIONE DELLE SPESE		ALLEGATO	03
4.2		AREA POLITICHE PER LA PROMOZIONE DEL TERRITORIO DEI SAPERI E DEI TALENTI - SERVIZIO MEDITERRANEO					
U.P.B. 4.2.1		MEDITERRANEO					
NUMERO	DESCRIZIONE		CAPITOLI	RESIDUI PRESUNTI	PREVISIONI DI COMPETENZA	PREVISIONI DI CASSA	
				€	€	€	
4.2.1	(04 02 01)	[04 07 04]	RISORSE VINCOLATE	SPESE CORRENTI OPERATIVE			
1083511	SPESE FINANZIATE DAL FONDO DI ROTAZIONE (STATO) RELATIVE ALL'ATTUAZIONE DEL PROGETTO POWERED - P.O. IPA /ADRIATIC CBC.			24.600,00	0,00	24.600,00	
	PREVISIONE DEF. ESERCIZIO PRECEDENTE:			24.600,00			
	CAP. RESIDUI						
	PROPRI	1083511 / 2011		24.600,00			
			TOTALE	24.600,00			
C.E. CONNESSI: 2033501							
4.2.1	(02 02 10)	[04 07 04]	RISORSE VINCOLATE	SPESE CORRENTI OPERATIVE			
1083512	SPESE FINANZIATE DAL FONDO DI ROTAZIONE (STATO) RELATIVE ALL'ATTUAZIONE DEL PROGETTO ADRI-SEAPLANES - P.O. IPA /ADRIATIC CBC.			64.200,00	0,00	64.200,00	
	PREVISIONE DEF. ESERCIZIO PRECEDENTE:			64.200,00			
	CAP. RESIDUI						
	PROPRI	1083512 / 2011		64.200,00			
			TOTALE	64.200,00			
C.E. CONNESSI: 2033502							

R E G I O N E P U G L I A		ESERCIZIO FINANZIARIO 2012		STATO DI PREVISIONE DELLE SPESE		ALLEGATO	03
4.2		AREA POLITICHE PER LA PROMOZIONE DEL TERRITORIO DEI SAPERI E DEI TALENTI - SERVIZIO MEDITERRANEO					
U.P.B. 4.2.1		MEDITERRANEO					
NUMERO	DESCRIZIONE		CAPITOLI	RESIDUI PRESUNTI €	PREVISIONI DI COMPETENZA €	PREVISIONI DI CASSA €	
4.2.1	(02 02 10)	[04 07 04]	RISORSE VINCOLATE	SPESE CORRENTI OPERATIVE			
1083513	SPESE FINANZIATE DAL FONDO DI ROTAZIONE (STATO) RELATIVE ALL'ATTUAZIONE DEL PROGETTO YOUTH ADRINET - P.O. IPA /ADRIATIC CBC.			43.451,33	0,00	43.451,33	
	PREVISIONE DEF. ESERCIZIO PRECEDENTE:			43.451,33			
	CAP. RESIDUI						
	PROPRI	1083513 / 2011		43.451,33			
	TOTALE			43.451,33			
C.E. CONNESSI: 2033503							
4.2.1	(02 02 10)	[04 07 04]	RISORSE VINCOLATE	SPESE CORRENTI OPERATIVE			
1083514	SPESE FINANZIATE DAL FONDO DI ROTAZIONE (STATO) RELATIVE ALL'ATTUAZIONE DEL PROGETTO AGRONET - P.O. IPA /ADRIATIC CBC.			28.500,00	0,00	28.500,00	
	PREVISIONE DEF. ESERCIZIO PRECEDENTE:			28.500,00			
	CAP. RESIDUI						
	PROPRI	1083514 / 2011		28.500,00			
	TOTALE			28.500,00			
C.E. CONNESSI: 2033504							
4.2.1	(02 02 10)	[04 07 04]	RISORSE VINCOLATE	SPESE CORRENTI OPERATIVE			
1083515	SPESE FINANZIATE DAL FONDO DI ROTAZIONE (STATO) RELATIVE ALL'ATTUAZIONE DEL PROGETTO SHAPE - P.O. IPA /ADRIATIC CBC.			27.000,00	0,00	27.000,00	
	PREVISIONE DEF. ESERCIZIO PRECEDENTE:			27.000,00			
	CAP. RESIDUI						
	PROPRI	1083515 / 2011		27.000,00			
	TOTALE			27.000,00			
C.E. CONNESSI: 2033500							

R E G I O N E P U G L I A		ESERCIZIO FINANZIARIO 2012		STATO DI PREVISIONE DELLE SPESE		ALLEGATO	03
4.2		AREA POLITICHE PER LA PROMOZIONE DEL TERRITORIO DEI SAPERI E DEI TALENTI - SERVIZIO MEDITERRANEO					
U.P.B. 4.2.1		MEDITERRANEO					
NUMERO	DESCRIZIONE	CAPITOLI	RESIDUI PRESUNTI €	PREVISIONI DI COMPETENZA €	PREVISIONI DI CASSA €		
4.2.1 (02 02 10)	[08 02 01 07]	RISORSE VINCOLATE	SPESE CORRENTI OPERATIVE				
1086000	P.O.-MED - SPESE PER ORGANIZZAZIONE EVENTO DI COMUNICAZIONE E DISSEMINAZIONE TN MED-REGIONE PUGLIA. DECRETO DIRIGENZIALE REGIONE CAMPANIA N. 105 DEL 30/12/2009		0,00	0,00	0,00		
	PREVISIONE DEF. ESERCIZIO PRECEDENTE:		0,00				
C.E. CONNESSI: 2053477							
4.2.1 (22 01 01)	[04 05 05 91]	RISORSE VINCOLATE	SPESE UNA TANTUM IN CONTO CAPITALE PER INVESTIMENTI				
1103111	SPESA PER L'ATTUAZIONE DELL'ASSE 1 - TRASPORTI, COMUNICAZIONE E SICUREZZA - DEL P.I.C INTERREG III A ITALIA - ALBANIA - FESR		2.552.301,46	0,00	2.552.301,46		
	PREVISIONE DEF. ESERCIZIO PRECEDENTE:		0,00				
CAP. RESIDUI							
PROPRI	1103111	/ 2004	189.709,44				
	1103111	/ 2005	282.414,11				
	1103111	/ 2006	435.656,44				
	1103111	/ 2007	1.644.521,47				
	TOTALE		2.552.301,46				
C.E. CONNESSI: 2053701							

R E G I O N E P U G L I A E S E R C I Z I O F I N A N Z I A R I O 2 0 1 2 S T A T O D I P R E V I S I O N E D E L L E S P E S E A L L E G A T O 0 3

4.2 AREA POLITICHE PER LA PROMOZIONE DEL TERRITORIO DEI SAPERI E DEI TALENTI - SERVIZIO MEDITERRANEO
 U.P.B. 4.2.1 MEDITERRANEO

NUMERO	D E S C R I Z I O N E	C A P I T O L I	RESIDUI PRESUNTI €	PREVISIONI DI COMPETENZA €	PREVISIONI DI CASSA €
4.2.1 (22 01 01) [05 06 01 91]		RISORSE VINCOLATE			
			SPESE UNA TANTUM IN CONTO CAPITALE PER INVESTIMENTI		
1103112	SPESA PER L'ATTUAZIONE DELL'ASSE 2 - AMBIENTE E SANITA' - DEL P.I.C INTERREG III A ITALIA - ALBANIA - FESR		495.683,22	0,00	495.683,22
	PREVISIONE DEF. ESERCIZIO PRECEDENTE:		0,00		
	CAP. RESIDUI				
	PROPRI	1103112 / 2005	153.451,18		
		1103112 / 2006	211.863,76		
		1103112 / 2008	127.500,00		
		1103112 / 2009	2.868,28		
		TOTALE	495.683,22		
	C.E. CONNESSI: 2053701				
4.2.1 (22 01 01) [10 09 01 91]		RISORSE VINCOLATE			
			SPESE UNA TANTUM IN CONTO CAPITALE PER INVESTIMENTI		
1103113	SPESA PER L'ATTUAZIONE DELL'ASSE 3 - SVILUPPO ECONOMICO E OCCUPAZIONE - DEL P.I.C INTERREG III A ITALIA - ALBANIA - FESR		495.166,47	0,00	495.166,47
	PREVISIONE DEF. ESERCIZIO PRECEDENTE:		0,00		
	CAP. RESIDUI				
	PROPRI	1103113 / 2004	126.451,40		
		1103113 / 2005	80.690,05		
		1103113 / 2006	282.744,39		
		TOTALE	489.885,84		
	DI STANZ.	1103113 / 2010	5.280,63		
		TOTALE	5.280,63		
	C.E. CONNESSI: 2053701				

R E G I O N E P U G L I A E S E R C I Z I O F I N A N Z I A R I O 2 0 1 2 S T A T O D I P R E V I S I O N E D E L L E S P E S E A L L E G A T O 0 3

4.2 A R E A P O L I T I C H E P E R L A P R O M O Z I O N E D E L T E R R I T O R I O D E I S A P E R I E D E I T A L E N T I - S E R V I Z I O M E D I T E R R A N E O
 U.P.B. 4.2.1 M E D I T E R R A N E O

NUMERO	DESCRIZIONE	CAPITOLI	RESIDUI PRESUNTI €	PREVISIONI DI COMPETENZA €	PREVISIONI DI CASSA €
4.2.1 (22 01 01)	[04 07 03 01]	RISORSE VINCOLATE	SPESE UNA TANTUM IN CONTO CAPITALE PER INVESTIMENTI		
1103114	SPESA PER L'ATTUAZIONE DELL'ASSE 4 - TURISMO, BENI CULTURALI E COOPERAZIONE ISTITUZIONALE - DEL P.I.C INTERREG III A ITALIA - ALBANIA - FESR		2.052.963,70	0,00	2.052.963,70
	PREVISIONE DEF. ESERCIZIO PRECEDENTE:		0,00		
	CAP. RESIDUI				
	PROPRI	1103114 / 2003	250,55		
		1103114 / 2004	16.195,33		
		1103114 / 2005	756.664,65		
		1103114 / 2006	1.234.508,98		
		1103114 / 2008	39.492,40		
		1103114 / 2009	5.851,79		
		TOTALE	2.052.963,70		
C.E. CONNESSI: 2053701					
4.2.1 (02 01 01)	[01 02 01 01]	RISORSE VINCOLATE	SPESE CORRENTI OPERATIVE		
1103115	SPESA PER L'ATTUAZIONE DELL'ASSE 5 -GESTIONE E ASSISTENZA TECNICA - DEL P.I.C INTERREG III A ITALIA - ALBANIA - FESR		1.087,75	0,00	1.087,75
	PREVISIONE DEF. ESERCIZIO PRECEDENTE:		0,00		
	CAP. RESIDUI				
	DI STANZ.	1103115 / 2010	1.087,75		
		TOTALE	1.087,75		
C.E. CONNESSI: 2053701					

R E G I O N E P U G L I A E S E R C I Z I O F I N A N Z I A R I O 2 0 1 2 S T A T O D I P R E V I S I O N E D E L L E S P E S E A L L E G A T O 0 3

4.2 A R E A P O L I T I C H E P E R L A P R O M O Z I O N E D E L T E R R I T O R I O D E I S A P E R I E D E I T A L E N T I - S E R V I Z I O M E D I T E R R A N E O
 U.P.B. 4.2.1 M E D I T E R R A N E O

NUMERO	D E S C R I Z I O N E	C A P I T O L I	RESIDUI PRESUNTI €	PREVISIONI DI COMPETENZA €	PREVISIONI DI CASSA €
4.2.1 (22 01 01) [04 05 05 91]		RISORSE VINCOLATE		SPESE UNA TANTUM IN CONTO CAPITALE PER INVESTIMENTI	
1103121	COFINANZIAMENTO U.E. E STATO DELL'ASSE 1 DEL P.I.C. INTERREG III - A ITALIA GRECIA.		14.512.337,70	0,00	14.512.337,70
	PREVISIONE DEF. ESERCIZIO PRECEDENTE:		0,00		
	CAP. RESIDUI				
	PROPRI	1103121 / 2005	12.110.161,46		
		1103121 / 2006	2.402.176,24		
		TOTALE	14.512.337,70		
	C.E. CONNESSI: 2033408				
4.2.1 (22 01 01) [04 05 05 91]		RISORSE VINCOLATE		SPESE UNA TANTUM IN CONTO CAPITALE PER INVESTIMENTI	
1103122	COFINANZIAMENTO U.E. E STATO DELL'ASSE 2 DEL P.I.C. INTERREG III - A ITALIA GRECIA.		959.518,80	0,00	959.518,80
	PREVISIONE DEF. ESERCIZIO PRECEDENTE:		0,00		
	CAP. RESIDUI				
	PROPRI	1103122 / 2006	959.518,80		
		TOTALE	959.518,80		
	C.E. CONNESSI: 2033408				

R E G I O N E P U G L I A		ESERCIZIO FINANZIARIO 2012		STATO DI PREVISIONE DELLE SPESE		ALLEGATO	03
4.2		AREA POLITICHE PER LA PROMOZIONE DEL TERRITORIO DEI SAPERI E DEI TALENTI - SERVIZIO MEDITERRANEO					
U.P.B. 4.2.1		MEDITERRANEO					
NUMERO	DESCRIZIONE	CAPITOLI	RESIDUI PRESUNTI	PREVISIONI DI COMPETENZA	PREVISIONI DI CASSA		
			€	€	€		
4.2.1	(22 01 01)	[04 05 05 91]	RISORSE VINCOLATE	SPESE UNA TANTUM IN CONTO CAPITALE PER INVESTIMENTI			
1103123	COFINANZIAMENTO U.E. E STATO DELL'ASSE 3 DEL P.I.C. INTERREG III - A ITALIA GRECIA.			9,67	0,00	1.359.061,49	
	PREVISIONE DEF. ESERCIZIO PRECEDENTE:					1.361.544,91	
	CAP. RESIDUI						
	PROPRI	1103123 / 2006		9,67			
		1103123 / 2007		0,00			
		1103123 / 2010		0,00			
		TOTALE		9,67			
	C.E. CONNESSI: 2033408						
4.2.1	(02 02 10)	[04 05 05 91]	RISORSE VINCOLATE	SPESE CORRENTI OPERATIVE			
1103124	COFINANZIAMENTO U.E. E STATO DELL'ASSE 4 DEL P.I.C. INTERREG III - A ITALIA GRECIA.			222.708,30	0,00	222.708,30	
	PREVISIONE DEF. ESERCIZIO PRECEDENTE:					0,00	
	CAP. RESIDUI						
	PROPRI	1103124 / 2006		22.019,56			
		1103124 / 2009		200.688,74			
		TOTALE		222.708,30			
	C.E. CONNESSI: 2033408						
4.2.1	(22 01 01)	[04 05 05 91]	RISORSE VINCOLATE	SPESE UNA TANTUM IN CONTO CAPITALE PER INVESTIMENTI			
1103131	COFINANZIAMENTO U.E. E STATO DELL'ASSE 1 DEL P.I.C. INTERREG III - A ITALIA TRANSADRIATICO.			0,00	0,00	0,00	
	PREVISIONE DEF. ESERCIZIO PRECEDENTE:					0,00	
	C.E. CONNESSI: 2033409						

R E G I O N E P U G L I A E S E R C I Z I O F I N A N Z I A R I O 2 0 1 2 S T A T O D I P R E V I S I O N E D E L L E S P E S E			A L L E G A T O 0 3		
4.2 A R E A P O L I T I C H E P E R L A P R O M O Z I O N E D E L T E R R I T O R I O D E I S A P E R I E D E I T A L E N T I - S E R V I Z I O M E D I T E R R A N E O					
U.P.B. 4.2.1 M E D I T E R R A N E O					
NUMERO	D E S C R I Z I O N E	C A P I T O L I	RESIDUI PRESUNTI €	PREVISIONI DI COMPETENZA €	PREVISIONI DI CASSA €
4.2.1 (22 01 01) [04 05 05 91]		RISORSE VINCOLATE	SPESE UNA TANTUM IN CONTO CAPITALE PER INVESTIMENTI		
1103132	COFINANZIAMENTO U.E. E STATO DELL'ASSE 2 DEL P.I.C. INTERREG III - A TRANSADRIATICO.		0,00	0,00	0,00
	PREVISIONE DEF. ESERCIZIO PRECEDENTE:	0,00			
C.E. CONNESSI: 2033409					
4.2.1 (22 01 01) [04 05 05 91]		RISORSE VINCOLATE	SPESE UNA TANTUM IN CONTO CAPITALE PER INVESTIMENTI		
1103133	COFINANZIAMENTO U.E. E STATO DELL'ASSE 3 DEL P.I.C. INTERREG III - A TRANSADRIATICO.		0,00	0,00	0,00
	PREVISIONE DEF. ESERCIZIO PRECEDENTE:	0,00			
C.E. CONNESSI: 2033409					
4.2.1 (22 01 01) [04 05 05 91]		RISORSE VINCOLATE	SPESE UNA TANTUM IN CONTO CAPITALE PER INVESTIMENTI		
1103134	COFINANZIAMENTO U.E. E STATO DELL'ASSE 4 DEL P.I.C. INTERREG III - A TRANSADRIATICO.		0,00	0,00	0,00
	PREVISIONE DEF. ESERCIZIO PRECEDENTE:	0,00			
C.E. CONNESSI: 2033409					
4.2.1 (22 01 01) [04 05 05 91]		RISORSE AUTONOME	SPESE UNA TANTUM IN CONTO CAPITALE PER INVESTIMENTI		
1103221	COFINANZIAMENTO REGIONALE PER LA PARTECIPAZIONE AL PROGETTO SIMOCA - INTERREG III - B 2000/2006 CADSES		0,00	0,00	0,00
	PREVISIONE DEF. ESERCIZIO PRECEDENTE:	0,00			
TOTALE U.P.B. 4.2.1 M E D I T E R R A N E O			66.187.764,83	6.549.910,52	74.344.726,68
TOTALE 4.2 A R E A P O L I T I C H E P E R L A P R O M O Z I O N E D E L T E R R I T O R I O D E I S A P E R I E D E I T A L E N T I - S E R V I Z I O M E D I T E R R A N E O			66.187.764,83	6.549.910,52	74.344.726,68

R E G I O N E P U G L I A		ESERCIZIO FINANZIARIO 2012		STATO DI PREVISIONE DELLE SPESE		ALLEGATO	03
4.3		AREA POLITICHE PER LA PROMOZIONE DEL TERRITORIO DEI SAPERI E DEI TALENTI - SERVIZIO BENI CULTURALI					
U.P.B. 4.3.1		BENI BIBLIOTECARI					
NUMERO	DESCRIZIONE		CAPITOLI	RESIDUI PRESUNTI	PREVISIONI DI COMPETENZA	PREVISIONI DI CASSA	
				€	€	€	
4.3.1	(22 02 02)	[08 02 01 04]	RISORSE AUTONOME	SPESE UNA TANTUM IN CONTO CAPITALE PER INVESTIMENTI			
811005	CONTRIBUTI PER MUSEI DI ENTI LOCALI ED ENTI, ECOMUSEI E/O ISTITUZIONI DI INTERESSE LOCALI. (L.R. 21/1979, L.R. 10/1993 e L.R. 15/2011)			0,00	120.000,00	120.000,00	
	PREVISIONE DEF. ESERCIZIO PRECEDENTE:		20.000,00				
4.3.1	(04 02 02)	[08 02 01 01]	RISORSE AUTONOME	SPESE CORRENTI OPERATIVE			
811010	CONTRIBUTI PER BIBLIOTECHE DI ENTI LOCALI ED ENTI E/O ISTITUZIONI DI INTERESSE LOCALE L.R.22/79.			0,00	0,00	0,00	
	PREVISIONE DEF. ESERCIZIO PRECEDENTE:		0,00				
4.3.1	(02 01 01)	[08 02 01 91]	RISORSE AUTONOME	SPESE CORRENTI OPERATIVE			
811015	SPESE DI FUNZIONAMENTO DELL'OSSERVATORIO REGIONALE PER LA QUALITA' DEL PAESAGGIO E PER I BENI CULTURALI (ART. 3 L.R. 20/09) E PER LE AZIONI ED ATTIVITA' CORRELATE ALL'ATTUAZIONE DEL DISEGNO DI LEGGE DI RIFORMA DEI BENI CULTURALI.			0,00	20.000,00	20.000,00	
	PREVISIONE DEF. ESERCIZIO PRECEDENTE:		20.000,00				
4.3.1	(02 02 07)	[08 02 01 91]	RISORSE AUTONOME	SPESE CORRENTI OPERATIVE			
811020	SPESE PER LA PROMOZIONE DEL PATRIMONIO CULTURALE. ART. 19 LETT. F), G), H, L.R. 24/2000.			7.000,00	199.875,00	206.875,00	
	PREVISIONE DEF. ESERCIZIO PRECEDENTE:		206.875,00				
CAP. RESIDUI							
	PROPRI	811020	/ 2011	7.000,00			
TOTALE				7.000,00			

R E G I O N E P U G L I A		ESERCIZIO FINANZIARIO 2012		STATO DI PREVISIONE DELLE SPESE		ALLEGATO	03
4.3		AREA POLITICHE PER LA PROMOZIONE DEL TERRITORIO DEI SAPERI E DEI TALENTI - SERVIZIO BENI CULTURALI					
U.P.B. 4.3.1		BENI BIBLIOTECARI					
NUMERO	DESCRIZIONE	CAPITOLI	RESIDUI PRESUNTI €	PREVISIONI DI COMPETENZA €	PREVISIONI DI CASSA €		
4.3.1 (02 01 01)	[08 02 01 91]	RISORSE AUTONOME	SPESE CORRENTI OPERATIVE				
811025	SPESE PER RECUPERO E VALORIZZAZIONE DEI BENI CULTURALI MOBILI (PITTORICI, MUSICALI, ECC.) AVENTI CARATTERE DI RARITA' E DI PREGIO, ART. 19 LETT. A L.R. 24/2000.		0,00	226.890,00	226.890,00		
	PREVISIONE DEF. ESERCIZIO PRECEDENTE:		427.118,17				
4.3.1 (02 02 08)	[08 02 01 91]	RISORSE AUTONOME	SPESE CORRENTI OPERATIVE				
811030	SPESE DI FUNZIONAMENTO DELLA COMMISSIONE REGIONALE PER I BENI CULTURALI DI CUI ALL'ART. 22 DELLA L.R. 24/2000		0,00	0,00	0,00		
	PREVISIONE DEF. ESERCIZIO PRECEDENTE:		0,00				
4.3.1 (02 02 14)	[08 02 01 07]	RISORSE VINCOLATE	SPESE CORRENTI OPERATIVE				
811035	COMPLETAMENTO E INTEGRAZIONE PROGETTO MINISTERIALE MEDIATECA 2000 DIFFUSIONE, VALORIZZAZIONE E PROMOZIONE. DELIBERA CIPE 11/11/1998		0,00	0,00	0,00		
	PREVISIONE DEF. ESERCIZIO PRECEDENTE:		0,00				
C.E. CONNESSI: 2033240							
4.3.1 (04 02 02)	[08 02 01 04]	RISORSE AUTONOME	SPESE CORRENTI OPERATIVE				
811040	VALORIZZAZIONE E DIVULGAZIONE DEI LUOGHI DELLA STORIA RELATIVI ALLA BATTAGLIA DI CANNE (L.R. 31/2011 E L.R. BILANCIO 2012)		0,00	200.000,00	200.000,00		
	PREVISIONE DEF. ESERCIZIO PRECEDENTE:						
TOTALE U.P.B. 4.3.1 BENI BIBLIOTECARI			7.000,00	766.765,00	773.765,00		

R E G I O N E P U G L I A E S E R C I Z I O F I N A N Z I A R I O 2 0 1 2 S T A T O D I P R E V I S I O N E D E L L E S P E S E A L L E G A T O 0 3

4.3 A R E A P O L I T I C H E P E R L A P R O M O Z I O N E D E L T E R R I T O R I O D E I S A P E R I E D E I T A L E N T I - S E R V I Z I O B E N I C U L T U R A L I
 U.P.B. 4.3.2 P.O.R. 2000 2006 PATRIMONIO CULTURALE PUBBLICO

NUMERO	DESCRIZIONE		CAPITOLI	RESIDUI PRESUNTI €	PREVISIONI DI COMPETENZA €	PREVISIONI DI CASSA €
4.3.2 (22 02 05)	[08 02 01 91]		RISORSE VINCOLATE	SPESE UNA TANTUM IN CONTO CAPITALE PER INVESTIMENTI		
1091201	COFINANZIAMENTO COMUNITARIO E STATALE PER L'ATTUAZIONE DELLA MISURA 2.1 VALORIZZAZIONE E TUTELA DEL PATRIMONIO CULTURALE PUBBLICO E MIGLIORAMENTO DELL'OFFERTA E DELLA QUALITÀ DEI SERVIZI CULTURALI DEL P.O.R. 2000-2006. OBIETTIVO 1 - FESR.			27.126.641,21	0,00	27.142.688,34
	PREVISIONE DEF. ESERCIZIO PRECEDENTE:			0,00		
	CAP. RESIDUI					
	PROPRI	1091201 / 2002		118.072,97		
		1091201 / 2003		80.004,42		
		1091201 / 2005		163,59		
		1091201 / 2006		753.254,31		
		1091201 / 2007		15.936.720,03		
		1091201 / 2008		10.210.888,53		
		TOTALE		27.099.103,85		
	DI STANZ.	1091201 / 2009		12.524,90		
		1091201 / 2010		15.012,46		
		TOTALE		27.537,36		
	C.E. CONNESSI: 2053432					
	2053462					

R E G I O N E P U G L I A E S E R C I Z I O F I N A N Z I A R I O 2 0 1 2 S T A T O D I P R E V I S I O N E D E L L E S P E S E				ALLEGATO	03
4.3		AREA POLITICHE PER LA PROMOZIONE DEL TERRITORIO DEI SAPERI E DEI TALENTI - SERVIZIO BENI CULTURALI			
U.P.B. 4.3.2		P.O.R. 2000 2006 PATRIMONIO CULTURALE PUBBLICO			
NUMERO	D E S C R I Z I O N E	C A P I T O L I	RESIDUI PRESUNTI €	PREVISIONI DI COMPETENZA €	PREVISIONI DI CASSA €
4.3.2 (22 02 05)	[08 02 01 91]	RISORSE AUTONOME	SPESE UNA TANTUM IN CONTO CAPITALE PER INVESTIMENTI		
1095201	QUOTA REGIONALE PER L'ATTUAZIONE DELLA MISURA 2.1 VALORIZZAZIONE E TUTELA DEL PATRIMONIO CULTURALE PUBBLICO E MIGLIORAMENTO DELL'OFFERTA E DELLA QUALITÀ DEI SERVIZI CULTURALI DEL P.O.R. 2000-2006. OBIETTIVO 1 - FESR.		6.497.734,20	0,00	6.497.734,20
	PREVISIONE DEF. ESERCIZIO PRECEDENTE:		0,00		
	CAP. RESIDUI				
	PROPRI	1095201 / 2002	446.723,74		
		1095201 / 2003	647.246,19		
		1095201 / 2005	28,87		
		1095201 / 2006	45.695,38		
		1095201 / 2007	3.511.036,92		
		1095201 / 2008	1.847.003,10		
		TOTALE	6.497.734,20		
TOTALE U.P.B. 4.3.2 P.O.R. 2000 2006 PATRIMONIO CULTURALE PUBBLICO			33.624.375,41	0,00	33.640.422,54

R E G I O N E P U G L I A		ESERCIZIO FINANZIARIO 2012		STATO DI PREVISIONE DELLE SPESE		ALLEGATO	03
4.3		AREA POLITICHE PER LA PROMOZIONE DEL TERRITORIO DEI SAPERI E DEI TALENTI - SERVIZIO BENI CULTURALI					
U.P.B. 4.3.3		INTESE ISTITUZIONALI DI PROGRAMMA SERVIZIO BENI CULTURALI					
NUMERO	DESCRIZIONE		CAPITOLI	RESIDUI PRESUNTI €	PREVISIONI DI COMPETENZA €	PREVISIONI DI CASSA €	
4.3.3	(22 02 02)	[08 02 01 04]	RISORSE VINCOLATE	SPESE UNA TANTUM IN CONTO CAPITALE PER INVESTIMENTI			
1141015	INTESA ISTITUZIONALE DI PROGRAMMA STATO - REGIONE PUGLIA. ACCORDO DI PROGRAMMA QUADRO SVILUPPO LOCALE . SPESE FINANZIATE DALLA DEL. CIPE N. 142/1999 - SETTORE BENI CULTURALI			0,00	0,00	0,00	
	PREVISIONE DEF. ESERCIZIO PRECEDENTE:			0,00			
C.E. CONNESSI: 2032334							
4.3.3	(22 02 02)	[08 05 01 54]	RISORSE VINCOLATE	SPESE UNA TANTUM IN CONTO CAPITALE PER INVESTIMENTI			
1141025	INTESA ISTITUZIONALE DI PROGRAMMA STATO - REGIONE PUGLIA. ACCORDO DI PROGRAMMA QUADRO SVILUPPO LOCALE . SPESE FINANZIATE DALLA DEL. CIPE N. 84/2000 - SETTORE BENI CULTURALI.			676.837,37	0,00	676.837,37	
	PREVISIONE DEF. ESERCIZIO PRECEDENTE:			0,00			
CAP. RESIDUI							
	PROPRI	1141025	/ 2004	591.949,09			
		1141025	/ 2005	84.888,28			
		TOTALE		676.837,37			
C.E. CONNESSI: 2032334							

R E G I O N E P U G L I A E S E R C I Z I O F I N A N Z I A R I O 2 0 1 2 S T A T O D I P R E V I S I O N E D E L L E S P E S E A L L E G A T O 0 3

4.3 A R E A P O L I T I C H E P E R L A P R O M O Z I O N E D E L T E R R I T O R I O D E I S A P E R I E D E I T A L E N T I - S E R V I Z I O B E N I C U L T U R A L I
 U.P.B. 4.3.3 I N T E S E I S T I T U Z I O N A L I D I P R O G R A M M A S E R V I Z I O B E N I C U L T U R A L I

NUMERO	D E S C R I Z I O N E	C A P I T O L I	RESIDUI PRESUNTI €	PREVISIONI DI COMPETENZA €	PREVISIONI DI CASSA €
4.3.3 (22 02 02) [08 02 01 02]		RISORSE VINCOLATE			
1143015	INTESA ISTITUZIONALE DI PROGRAMMA STATO-REGIONE PUGLIA ACCORDO DI PROGRAMMA QUADRO BENI CULTURALI - SPESE FINANZIATE DALLA DELIB. CIPE N. 142/99. COFINANZIAMENTO REGIONALE ASSE IV P.O. FESR 2007-2013.		6.384.769,02	2.000.000,00	8.579.974,65
	PREVISIONE DEF. ESERCIZIO PRECEDENTE:		0,00		
	CAP. RESIDUI				
	PROPRI				
	1143015 / 2004		873.819,44		
	1143015 / 2005		1.021.471,50		
	1143015 / 2006		115.918,69		
	1143015 / 2007		2.649.765,02		
	1143015 / 2008		19.000,00		
	1143015 / 2010		1.704.794,37		
		TOTALE	6.384.769,02		

C.E. CONNESSI: 2032334

R E G I O N E P U G L I A E S E R C I Z I O F I N A N Z I A R I O 2 0 1 2 S T A T O D I P R E V I S I O N E D E L L E S P E S E A L L E G A T O 0 3

4.3 A R E A P O L I T I C H E P E R L A P R O M O Z I O N E D E L T E R R I T O R I O D E I S A P E R I E D E I T A L E N T I - S E R V I Z I O B E N I C U L T U R A L I
 U.P.B. 4.3.3 I N T E S E I S T I T U Z I O N A L I D I P R O G R A M M A S E R V I Z I O B E N I C U L T U R A L I

NUMERO	D E S C R I Z I O N E	C A P I T O L I	RESIDUI PRESUNTI €	PREVISIONI DI COMPETENZA €	PREVISIONI DI CASSA €
4.3.3 (22 02 02) [08 02 01 02]		RISORSE VINCOLATE		SPESE UNA TANTUM IN CONTO CAPITALE PER INVESTIMENTI	
1143025	INTESA ISTITUZIONALE DI PROGRAMMA STATO-REGIONE PUGLIA ACCORDO DI PROGRAMMA QUADRO BENI CULTURALI - SPESE FINANZIATE DALLA DELIB. CIPE N. 84/00. COFINANZIAMENTO REGIONALE ASSE IV P.O. FESR 2007-2013.		3.999.116,31	0,00	4.222.125,57
	PREVISIONE DEF. ESERCIZIO PRECEDENTE:		0,00		
	CAP. RESIDUI				
	PROPRI				
	1143025	/ 2004	633.737,58		
	1143025	/ 2005	36.592,25		
	1143025	/ 2006	131.406,30		
	1143025	/ 2009	1.582.774,70		
	1143025	/ 2010	1.614.605,48		
		TOTALE	3.999.116,31		

C.E. CONNESSI: 2032334

R E G I O N E P U G L I A		ESERCIZIO FINANZIARIO 2012		STATO DI PREVISIONE DELLE SPESE		ALLEGATO	03
4.3		AREA POLITICHE PER LA PROMOZIONE DEL TERRITORIO DEI SAPERI E DEI TALENTI - SERVIZIO BENI CULTURALI					
U.P.B. 4.3.3		INTESE ISTITUZIONALI DI PROGRAMMA SERVIZIO BENI CULTURALI					
NUMERO	DESCRIZIONE CAPITOLI			RESIDUI PRESUNTI €	PREVISIONI DI COMPETENZA €	PREVISIONI DI CASSA €	
4.3.3	(22 02 02)	[08 02 01 02]	RISORSE VINCOLATE	SPESE UNA TANTUM IN CONTO CAPITALE PER INVESTIMENTI			
1143035	INTESA ISTITUZIONALE DI PROGRAMMA STATO-REGIONE PUGLIA ACCORDO DI PROGRAMMA QUADRO BENI CULTURALI - SPESE FINANZIATE DALLA DELIB. CIPE N. 138/00. COFINANZIAMENTO REGIONALE ASSE IV P.O. FESR 2007-2013.			8.197.671,83	4.000.000,00	12.197.671,83	
PREVISIONE DEF. ESERCIZIO PRECEDENTE:			1.200.000,00				
CAP. RESIDUI							
PROPRI	1143035	/ 2004		3.780.464,50			
	1143035	/ 2005		2.811.890,09			
	1143035	/ 2006		152.431,94			
	1143035	/ 2008		67.500,00			
	1143035	/ 2009		185.385,30			
	1143035	/ 2011		1.200.000,00			
			TOTALE	8.197.671,83			
C.E. CONNESSI: 2032334							
4.3.3	(22 02 02)	[08 02 01 02]	RISORSE VINCOLATE	SPESE UNA TANTUM IN CONTO CAPITALE PER INVESTIMENTI			
1143045	INTESA ISTITUZIONALE DI PROGRAMMA STATO-REGIONE PUGLIA ACCORDO DI PROGRAMMA QUADRO BENI CULTURALI - ATTO INTEGRATIVO - SPESE FINANZIATE DALLA DELIB. CIPE N. 17/03.			6.086.712,50	0,00	6.087.092,60	
PREVISIONE DEF. ESERCIZIO PRECEDENTE:			34.445,49				
CAP. RESIDUI							
PROPRI	1143045	/ 2005		6.052.267,01			
			TOTALE	6.052.267,01			
DI STANZ.	1143045	/ 2011		34.445,49			
			TOTALE	34.445,49			
C.E. CONNESSI: 2032334							

R E G I O N E P U G L I A E S E R C I Z I O F I N A N Z I A R I O 2 0 1 2 S T A T O D I P R E V I S I O N E D E L L E S P E S E A L L E G A T O 0 3

4.3 A R E A P O L I T I C H E P E R L A P R O M O Z I O N E D E L T E R R I T O R I O D E I S A P E R I E D E I T A L E N T I - S E R V I Z I O B E N I C U L T U R A L I
 U.P.B. 4.3.3 I N T E S E I S T I T U Z I O N A L I D I P R O G R A M M A S E R V I Z I O B E N I C U L T U R A L I

NUMERO	D E S C R I Z I O N E	C A P I T O L I	RESIDUI PRESUNTI €	PREVISIONI DI COMPETENZA €	PREVISIONI DI CASSA €
4.3.3 (22 02 02) [08 02 01 02]		RISORSE VINCOLATE			
1143055	INTESA ISTITUZIONALE DI PROGRAMMA STATO-REGIONE PUGLIA. ACCORDO DI PROGRAMMA QUADRO BENI ED ATTIVITA' CULTURALI . ATTO INTEGRATIVO 2. SPESE FINANZIATE DALLO STATO PER ASSEGNAZIONI DI CUI ALLA DEL. CIPE N. 20/04. SETTOTE BENI CULTURALI.		788.827,84	0,00	850.918,71
	PREVISIONE DEF. ESERCIZIO PRECEDENTE:		0,00		
	CAP. RESIDUI				
	PROPRI	1143055 / 2007	707.314,22		
		1143055 / 2008	22.157,69		
		TOTALE	729.471,91		
	DI STANZ.	1143055 / 2006	59.355,93		
		TOTALE	59.355,93		
	C.E. CONNESSI: 2032334				
4.3.3 (22 02 02) [08 02 01 02]		RISORSE VINCOLATE			
1143075	INTESA ISTITUZIONALE DI PROGRAMMA STATO-REGIONE PUGLIA. ACCORDO DI PROGRAMMA QUADRO BENI ED ATTIVITA' CULTURALI . III^ ATTO INTEGRATIVO . SPESE FINANZIATE D ALLA DEL. CIPE N. 35/005. SETTOTE BENI CULTURALI		8.092.423,79	400.000,00	9.019.214,33
	PREVISIONE DEF. ESERCIZIO PRECEDENTE:		2.039,92		
	CAP. RESIDUI				
	PROPRI	1143075 / 2008	4.844.727,23		
		1143075 / 2009	2.847.696,56		
		TOTALE	7.692.423,79		
	DI STANZ.	1143075 / 2007	400.000,00		
		TOTALE	400.000,00		
	C.E. CONNESSI: 2032334				

R E G I O N E P U G L I A		ESERCIZIO FINANZIARIO 2012		STATO DI PREVISIONE DELLE SPESE		ALLEGATO	03
4.3		AREA POLITICHE PER LA PROMOZIONE DEL TERRITORIO DEI SAPERI E DEI TALENTI - SERVIZIO BENI CULTURALI					
U.P.B. 4.3.3		INTESE ISTITUZIONALI DI PROGRAMMA SERVIZIO BENI CULTURALI					
NUMERO	DESCRIZIONE CAPITOLI			RESIDUI PRESUNTI €	PREVISIONI DI COMPETENZA €	PREVISIONI DI CASSA €	
4.3.3	(22 02 02)	[08 02 01 01]	RISORSE VINCOLATE	SPESE UNA TANTUM IN CONTO CAPITALE PER INVESTIMENTI			
1143076	INTESA ISTITUZIONALE DI PROGRAMMA STATO-REGIONE PUGLIA. ACCORDO DI PROGRAMMA QUADRO -BENI CULTURALI-. IV ATTO INTEGRATIVO. SPESE FINANZIATE DALLA DELIBERA CIPE N. 3/2006. SETTORE BENI CULTURALI.			9.384.612,20	200.000,00	9.724.909,63	
	PREVISIONE DEF. ESERCIZIO PRECEDENTE:			0,00			
	CAP. RESIDUI						
	PROPRI	1143076	/ 2009	9.167.020,73			
		1143076	/ 2011	6.099,30			
			TOTALE	9.173.120,03			
	DI STANZ.	1143076	/ 2008	211.492,17			
			TOTALE	211.492,17			
	C.E. CONNESSI: 2032334						
4.3.3	(02 02 10)	[08 02 01 07]	RISORSE VINCOLATE	SPESE CORRENTI OPERATIVE			
1143095	ACCORDO DI PROGRAMMA QUADRO MULTIREGIONALE -SENSI CONTEMPORANEI- ATTO INTEGRATIVO REGIONE PUGLIA. . SPESE FINANZIATE D ALLA DEL. CIPE N. 35/2005 QUOTA C.3.5.1. SETTORE BENI CULTURALI			300.000,00	300.000,00	600.000,00	
	PREVISIONE DEF. ESERCIZIO PRECEDENTE:			0,00			
	CAP. RESIDUI						
	DI STANZ.	1143095	/ 2007	300.000,00			
			TOTALE	300.000,00			
	C.E. CONNESSI: 2055350						

R E G I O N E P U G L I A		ESERCIZIO FINANZIARIO 2012		STATO DI PREVISIONE DELLE SPESE		ALLEGATO	03
4.3		AREA POLITICHE PER LA PROMOZIONE DEL TERRITORIO DEI SAPERI E DEI TALENTI - SERVIZIO BENI CULTURALI					
U.P.B. 4.3.3		INTESE ISTITUZIONALI DI PROGRAMMA SERVIZIO BENI CULTURALI					
NUMERO	DESCRIZIONE CAPITOLI			RESIDUI PRESUNTI	PREVISIONI DI COMPETENZA	PREVISIONI DI CASSA	
				€	€	€	
4.3.3 (22 02 04)	[08 02 01 04]	RISORSE VINCOLATE		SPESE UNA TANTUM IN CONTO CAPITALE PER INVESTIMENTI			
1148901	ACCORDO DI PROGRAMMA QUADRO -STUDI DI FATTIBILITÀ- . SPESE FINANZIATE DALLA DELIBERA CIPE N. 35/2005. SETTORE BENI CULTURALI.			175.000,00	0,00	175.000,00	
	PREVISIONE DEF. ESERCIZIO PRECEDENTE:			0,00			
CAP. RESIDUI							
	PROPRI	1148901	/ 2008	175.000,00			
	TOTALE			175.000,00			
C.E. CONNESSI: 2032334							
TOTALE	U.P.B. 4.3.3	INTESE ISTITUZIONALI DI PROGRAMMA SERVIZIO BENI CULTURALI		44.085.970,86	6.900.000,00	52.133.744,69	
TOTALE	4.3	AREA POLITICHE PER LA PROMOZIONE DEL TERRITORIO DEI SAPERI E DEI TALENTI - SERVIZIO BENI CULTURALI		77.717.346,27	7.666.765,00	86.547.932,23	

R E G I O N E P U G L I A		ESERCIZIO FINANZIARIO 2012		STATO DI PREVISIONE DELLE SPESE		ALLEGATO	03
4.4		AREA POLITICHE PER LA PROMOZIONE DEL TERRITORIO DEI SAPERI E DEI TALENTI - SERVIZIO SCUOLA, UNIVERSITA' E RICERCA					
U.P.B. 4.4.1		INTERVENTI IN MATERIA DI PUBBLICA ISTRUZIONE E DIRITTO ALLO STUDIO					
NUMERO	DESCRIZIONE	CAPITOLI	RESIDUI PRESUNTI €	PREVISIONI DI COMPETENZA €	PREVISIONI DI CASSA €		
4.4.1 (02 02 14)	[08 02 01 07]	RISORSE AUTONOME	SPESE CORRENTI OPERATIVE				
812010	ATTIVITA' DEI CENTRI REGIONALI SERVIZI EDUCATIVI E CULTURALI L.R.42/80 ART.15-16-17.		0,00	0,00			0,00
	PREVISIONE DEF. ESERCIZIO PRECEDENTE:		0,00				
4.4.1 (04 02 05)	[09 03 02 02]	RISORSE AUTONOME	SPESE CORRENTI OPERATIVE				
911010	CONTRIBUTO PER DIRITTO ALLO STUDIO (L.R. 42/80) .		0,00	0,00			0,00
	PREVISIONE DEF. ESERCIZIO PRECEDENTE:		0,00				
4.4.1 (04 02 02)	[09 01 01 91]	RISORSE VINCOLATE	SPESE CORRENTI OPERATIVE				
911020	CONTRIBUTI AI COMUNI PER LA FORNITURA DI LIBRI DI TESTO (L. 448/98.)		0,00	0,00			0,00
	PREVISIONE DEF. ESERCIZIO PRECEDENTE:		0,00				
	C.E. CONNESSI: 2039500						
4.4.1 (04 02 02)	[09 02 02]	RISORSE VINCOLATE	SPESE CORRENTI OPERATIVE				
911030	SPESE PER LE FUNZIONI TRASFERITE IN MATERIA DI PUBBLICA ISTRUZIONE IN ATTUAZIONE DEL L'ART. 138 D.L.VO 112/98 E ART. 25 L.R. 24/2000.		0,00	0,00			0,00
	PREVISIONE DEF. ESERCIZIO PRECEDENTE:		0,00				
	C.E. CONNESSI: 2039510						
4.4.1 (04 01 03)	[09 05 01]	RISORSE AUTONOME	SPESE CORRENTI OPERATIVE				
911060	FINANZIAMENTO DELL'UNITA' DI PSICOLOGIA SCOLASTICA E DELL'UNITA' DI PSICOLOGIA DI CUI AGLI ARTT. 12 E 15 DELLA L.R. 04/12/2009 N. 31. (L.R.34/2009)		0,00	0,00			0,00
	PREVISIONE DEF. ESERCIZIO PRECEDENTE:		0,00				

R E G I O N E P U G L I A		ESERCIZIO FINANZIARIO 2012		STATO DI PREVISIONE DELLE SPESE		ALLEGATO	03
4.4		AREA POLITICHE PER LA PROMOZIONE DEL TERRITORIO DEI SAPERI E DEI TALENTI - SERVIZIO SCUOLA, UNIVERSITA' E RICERCA					
U.P.B. 4.4.1		INTERVENTI IN MATERIA DI PUBBLICA ISTRUZIONE E DIRITTO ALLO STUDIO					
NUMERO	DESCRIZIONE		CAPITOLI	RESIDUI PRESUNTI	PREVISIONI DI COMPETENZA	PREVISIONI DI CASSA	
				€	€	€	
4.4.1	(04 02 02)	[09 02 01 91]	RISORSE AUTONOME	SPESE CORRENTI OPERATIVE			
911070	CONTRIBUTI AGLI ENTI LOCALI PER IL DIRITTO ALLO STUDIO L.R. N. 31/2009 ARTT. 5 E 8. (ART.35, L.R. 34/2009 BILANCIO 2010)			11.404.400,00	11.404.400,00	22.808.800,00	
	PREVISIONE DEF. ESERCIZIO PRECEDENTE:			11.404.400,00			
	CAP. RESIDUI						
	PROPRI	911070 / 2011		11.404.400,00			
			TOTALE	11.404.400,00			
4.4.1	(04 02 04)	[09 03 01 01]	RISORSE AUTONOME	SPESE CORRENTI OPERATIVE			
911075	COMPARTECIPAZIONE REGIONALE AL FINANZIAMENTO DI CUI AL COMMA 875, ART.1, L. 296/2006. (LEGGE ASSESTAMENTO 2010)			550.000,00	0,00	550.000,00	
	PREVISIONE DEF. ESERCIZIO PRECEDENTE:			0,00			
	CAP. RESIDUI						
	PROPRI	911075 / 2010		550.000,00			
			TOTALE	550.000,00			
4.4.1	(05 01 02)	[09 01 01 01]	RISORSE AUTONOME	SPESE CORRENTI OPERATIVE			
911080	INTERENTI PER LE SCUOLE PER L'INFANZIA PARITARIE PRIVATE SENZA FINE DI LUCRO (ART.36, L.R. 34/2009 BILANCIO 2010)			1.535.600,00	940.000,00	2.475.600,00	
	PREVISIONE DEF. ESERCIZIO PRECEDENTE:			1.535.600,00			
	CAP. RESIDUI						
	PROPRI	911080 / 2011		1.535.600,00			
			TOTALE	1.535.600,00			

R E G I O N E P U G L I A		ESERCIZIO FINANZIARIO 2012		STATO DI PREVISIONE DELLE SPESE		ALLEGATO	03
4.4		AREA POLITICHE PER LA PROMOZIONE DEL TERRITORIO DEI SAPERI E DEI TALENTI - SERVIZIO SCUOLA, UNIVERSITA' E RICERCA					
U.P.B. 4.4.1		INTERVENTI IN MATERIA DI PUBBLICA ISTRUZIONE E DIRITTO ALLO STUDIO					
NUMERO	DESCRIZIONE		CAPITOLI	RESIDUI PRESUNTI €	PREVISIONI DI COMPETENZA €	PREVISIONI DI CASSA €	
4.4.1	(02 02 14)	[09 07 01 05]	RISORSE VINCOLATE	SPESE CORRENTI OPERATIVE			
916040	SPESE PER LA REALIZZAZIONE DELL'ANAGRAFE NAZIONALE PER L'EDILIZIA SCOLASTICA (L. 11/01/97 N.23 ART. 7)			80.042,60	0,00	80.042,60	
	PREVISIONE DEF. ESERCIZIO PRECEDENTE:			0,00			
	CAP. RESIDUI						
	PROPRI	916040 / 2010		80.042,60			
	TOTALE			80.042,60			
C.E. CONNESSI: 2046810							
4.4.1	(04 02 02)	[10 01 02 01]	RISORSE VINCOLATE	SPESE CORRENTI OPERATIVE			
916042	EROGAZIONE FONDI STATALI LEGGE 28/8/97 N. 284 IN MATERIA DI PREVENZIONE DELLA CECITA' E RIABILITAZIONE VISIVA E INTEGRAZIONE SOCIALE E LAVORATIVA DEI CIECHI PLURIMINORATI.			107.201,92	0,00	107.201,92	
	PREVISIONE DEF. ESERCIZIO PRECEDENTE:			0,00			
	CAP. RESIDUI						
	DI STANZ.	916042 / 2006		107.201,92			
	TOTALE			107.201,92			
C.E. CONNESSI: 2046820							
4.4.1	(04 02 02)	[09 02 01 91]	RISORSE VINCOLATE	SPESE CORRENTI OPERATIVE			
916045	FINANZIAMENTO STATALE DA DEVOLVERE AI COMUNI PER L'ASSEGNAZIONE DI BORSE DI STUDIO (L. 62/2000, ART. 1, COMMA 12).			11.210.076,00	0,00	11.210.076,00	
	PREVISIONE DEF. ESERCIZIO PRECEDENTE:			11.210.076,00			
	CAP. RESIDUI						
	PROPRI	916045 / 2011		11.210.076,00			
	TOTALE			11.210.076,00			
C.E. CONNESSI: 2039600							

R E G I O N E P U G L I A		ESERCIZIO FINANZIARIO 2012		STATO DI PREVISIONE DELLE SPESE		ALLEGATO	03
4.4		AREA POLITICHE PER LA PROMOZIONE DEL TERRITORIO DEI SAPERI E DEI TALENTI - SERVIZIO SCUOLA, UNIVERSITA' E RICERCA					
U.P.B. 4.4.1		INTERVENTI IN MATERIA DI PUBBLICA ISTRUZIONE E DIRITTO ALLO STUDIO					
NUMERO	DESCRIZIONE		CAPITOLI	RESIDUI PRESUNTI	PREVISIONI DI COMPETENZA	PREVISIONI DI CASSA	
				€	€	€	
4.4.1	(04 02 02)	[09 07 01 91]	RISORSE VINCOLATE	SPESE CORRENTI OPERATIVE			
916050	EROGAZIONE FONDI STATALI PER LA TUTELA DELLE MINORANZE LINGUISTICHE. L. 482/99			367.100,00	0,00	367.100,00	
	PREVISIONE DEF. ESERCIZIO PRECEDENTE:			0,00			
	CAP. RESIDUI						
	PROPRI	916050 / 2007		1.200,00			
		916050 / 2010		54.400,00			
		916050 / 2011		102.000,00			
			TOTALE	157.600,00			
	DI STANZ.	916050 / 2010		209.500,00			
			TOTALE	209.500,00			
C.E. CONNESSI: 2039610							

R E G I O N E P U G L I A		ESERCIZIO FINANZIARIO 2012		STATO DI PREVISIONE DELLE SPESE		ALLEGATO		03
4.4		AREA POLITICHE PER LA PROMOZIONE DEL TERRITORIO DEI SAPERI E DEI TALENTI - SERVIZIO SCUOLA, UNIVERSITA' E RICERCA						
U.P.B. 4.4.1		INTERVENTI IN MATERIA DI PUBBLICA ISTRUZIONE E DIRITTO ALLO STUDIO						
NUMERO	DESCRIZIONE CAPITOLI			RESIDUI PRESUNTI €	PREVISIONI DI COMPETENZA €	PREVISIONI DI CASSA €		
4.4.1	(22 02 02)	[09 07 01 05]	RISORSE AUTONOME	SPESE UNA TANTUM IN CONTO CAPITALE PER INVESTIMENTI				
916055	COMPARTECIPAZIONE REGIONALE PER GLI INTERVENTI DI EDILIZIA SCOLASTICA AI SENSI DEL COMMA 625, ART.1, L. 296/2006.			12.593.140,88	1.270.000,00	13.863.140,88		
	PREVISIONE DEF. ESERCIZIO PRECEDENTE:			253.980,00				
	CAP. RESIDUI							
	PROPRI	916055	/ 2007	1.745.521,78				
		916055	/ 2008	4.719.249,01				
		916055	/ 2009	5.756.672,09				
		TOTALE		12.221.442,88				
	DI STANZ.	916055	/ 2008	63,00				
		916055	/ 2009	117.655,00				
		916055	/ 2011	253.980,00				
		TOTALE		371.698,00				
4.4.1	(22 02 02)	[09 07 01 05]	RISORSE AUTONOME	SPESE UNA TANTUM IN CONTO CAPITALE PER INVESTIMENTI				
916056	INTERVENTI REGIONALI STRAORDINARI IN MATERIA DI EDILIZIA SCOLASTICA. (LEGGE ASSESTAMENTO 2010)			7.453.986,00	0,00	7.453.986,00		
	PREVISIONE DEF. ESERCIZIO PRECEDENTE:			0,00				
	CAP. RESIDUI							
	PROPRI	916056	/ 2010	7.453.986,00				
		TOTALE		7.453.986,00				

R E G I O N E P U G L I A		ESERCIZIO FINANZIARIO 2012		STATO DI PREVISIONE DELLE SPESE		ALLEGATO	03
4.4		AREA POLITICHE PER LA PROMOZIONE DEL TERRITORIO DEI SAPERI E DEI TALENTI - SERVIZIO SCUOLA, UNIVERSITA' E RICERCA					
U.P.B. 4.4.1		INTERVENTI IN MATERIA DI PUBBLICA ISTRUZIONE E DIRITTO ALLO STUDIO					
NUMERO	DESCRIZIONE		CAPITOLI	RESIDUI PRESUNTI €	PREVISIONI DI COMPETENZA €	PREVISIONI DI CASSA €	
4.4.1	(22 02 02)	[09 07 01 05]	RISORSE VINCOLATE	SPESE UNA TANTUM IN CONTO CAPITALE PER INVESTIMENTI			
916060	TRASFERIMENTI A COMUNI E PROVINCE PER INTERVENTI DI EDILIZIA SCOLASTICA AI SENSI DELCOMMA 625, ART. 1, L. 296/2006.			10.975.076,22	0,00	10.975.076,22	
	PREVISIONE DEF. ESERCIZIO PRECEDENTE:		0,00				
	CAP. RESIDUI						
	PROPRI	916060 / 2007		1.678.396,18			
		916060 / 2008		4.719.249,02			
		916060 / 2009		4.577.368,02			
			TOTALE	10.975.013,22			
	DI STANZ.	916060 / 2008		63,00			
			TOTALE	63,00			
	C.E. CONNESSI: 2039625						
4.4.1	(22 02 02)	[09 07 01 05]	RISORSE VINCOLATE	SPESE UNA TANTUM IN CONTO CAPITALE PER INVESTIMENTI			
916065	SPESE IN CONTO CAPITALE PER INTERVENTI STRAORDINARI DI ADEGUAMENTO SISMICO EDIFICI SCOLASTICI. ART 32 BIS D.L. N. 369/2003 CONVERTITO IN L. 326/2003.			3.173.023,79	0,00	3.173.023,79	
	PREVISIONE DEF. ESERCIZIO PRECEDENTE:		4.283.275,50				
	CAP. RESIDUI						
	DI STANZ.	916065 / 2010		1.102.461,29			
		916065 / 2011		2.070.562,50			
			TOTALE	3.173.023,79			
	C.E. CONNESSI: 2039200						

R E G I O N E P U G L I A		ESERCIZIO FINANZIARIO 2012		STATO DI PREVISIONE DELLE SPESE		ALLEGATO	03
4.4		AREA POLITICHE PER LA PROMOZIONE DEL TERRITORIO DEI SAPERI E DEI TALENTI - SERVIZIO SCUOLA, UNIVERSITA' E RICERCA					
U.P.B. 4.4.1		INTERVENTI IN MATERIA DI PUBBLICA ISTRUZIONE E DIRITTO ALLO STUDIO					
NUMERO	DESCRIZIONE CAPITOLI			RESIDUI PRESUNTI €	PREVISIONI DI COMPETENZA €	PREVISIONI DI CASSA €	
4.4.1 (02 01 01)	[09 05 01]	RISORSE VINCOLATE		SPESE CORRENTI OPERATIVE			
916620	SPESE PER BENI STRUMENTALI CONNESSI ALL'ESERCIZIO DELLE FUNZIONI TRASFERITE IN MATERIA DI ISTRUZIONE SCOLASTICA. DPCM 1311/00			0,00	0,00	0,00	
	PREVISIONE DEF. ESERCIZIO PRECEDENTE:			0,00			
C.E. CONNESSI: 2039620							
4.4.1 (04 02 02)	[09 02 01 91]	RISORSE AUTONOME		SPESE CORRENTI OPERATIVE			
921010	TRASFERIMENTI ALLE A.U.S.L. E COMUNI PER FINANZIAMENTO DELLA SPESA PER IL SERVIZIO DI INTEGRAZIONE SCOLASTICA PER DIVERSAMENTE ABILI. (ART. 12, L.R. N. 1/2005).			14.087,18	0,00	14.087,18	
	PREVISIONE DEF. ESERCIZIO PRECEDENTE:			0,00			
CAP. RESIDUI							
	PROPRI	921010	/ 2010	14.087,18			
TOTALE				14.087,18			
4.4.1 (05 03 02)	[09 03 02 02]	RISORSE AUTONOME		SPESE CORRENTI OPERATIVE			
931010	INTERVENTI DI CUI ALL'ART. 5 LETT. L,N,O E ART. 7 COMMA 3 L.R. N. 31/2009.			149.300,00	300.000,00	449.300,00	
	PREVISIONE DEF. ESERCIZIO PRECEDENTE:			300.000,00			
CAP. RESIDUI							
	PROPRI	931010	/ 2010	149.300,00			
TOTALE				149.300,00			
TOTALE U.P.B. 4.4.1 INTERVENTI IN MATERIA DI PUBBLICA ISTRUZIONE E DIRITTO ALLO STUDIO				59.613.034,59	13.914.400,00	73.527.434,59	

R E G I O N E P U G L I A		ESERCIZIO FINANZIARIO 2012		STATO DI PREVISIONE DELLE SPESE		ALLEGATO	03
4.4		AREA POLITICHE PER LA PROMOZIONE DEL TERRITORIO DEI SAPERI E DEI TALENTI - SERVIZIO SCUOLA, UNIVERSITA' E RICERCA					
U.P.B. 4.4.2		UNIVERSITA' E RICERCA					
NUMERO	DESCRIZIONE		CAPITOLI	RESIDUI PRESUNTI	PREVISIONI DI COMPETENZA	PREVISIONI DI CASSA	
				€	€	€	
4.4.2 (04 02 05)	[09 03 02 02]	RISORSE AUTONOME		SPESE CORRENTI OPERATIVE			
4910	TRASFERIMENTO ALL'ADISU-PUGLIA, AGLI EDISU REGIONALI PER SPESE DI FUNZIONAMENTO AI SENSI DELL'ART. 37 L.R. 18/07.			0,00	8.063.125,00	8.063.125,00	
	PREVISIONE DEF. ESERCIZIO PRECEDENTE:		9.700.000,00				
4.4.2 (05 01 01)	[09 03 02 02]	RISORSE AUTONOME		SPESE CORRENTI OPERATIVE			
911040	INTERVENTI A SOSTEGNO DELLE ATTIVITA' SVOLTE DALLE UNIVERSITA' POPOLARI DELLA TERZA ETÀ. ART. 10 L.R. 14/2002			290.000,00	147.504,67	437.504,67	
	PREVISIONE DEF. ESERCIZIO PRECEDENTE:		290.000,00				
CAP. RESIDUI							
	PROPRI	911040	/ 2011	290.000,00			
TOTALE				290.000,00			
4.4.2 (05 01 02)	[09 03 02 91]	RISORSE AUTONOME		SPESE CORRENTI OPERATIVE			
911050	INTERVENTI A SOSTEGNO DEGLI STUDENTI UNIVERSITARI PROVENIENTI DALLA REGIONE ABRUZZO ISCRITTI PRESSO LE UNIVERSITA' INTERESSATE DAL SISMA 2009. (L.R. 11/2009)			0,00	0,00	0,00	
	PREVISIONE DEF. ESERCIZIO PRECEDENTE:		0,00				
4.4.2 (04 01 02)	[09 03 02 02]	RISORSE AUTONOME		SPESE CORRENTI OPERATIVE			
915010	SPESE PER INTERVENTI IN ATTUAZIONE DELLE LEGGI REGIONALI NN. 17/2005 E N. 20/2005.			82.740,00	47.340,00	130.080,00	
	PREVISIONE DEF. ESERCIZIO PRECEDENTE:		50.000,00				
CAP. RESIDUI							
	PROPRI	915010	/ 2010	82.740,00			
TOTALE				82.740,00			

R E G I O N E P U G L I A		ESERCIZIO FINANZIARIO 2012		STATO DI PREVISIONE DELLE SPESE		ALLEGATO		03	
4.4		AREA POLITICHE PER LA PROMOZIONE DEL TERRITORIO DEI SAPERI E DEI TALENTI - SERVIZIO SCUOLA, UNIVERSITA' E RICERCA							
U.P.B. 4.4.2		UNIVERSITA' E RICERCA							
NUMERO	DESCRIZIONE CAPITOLI			RESIDUI PRESUNTI €	PREVISIONI DI COMPETENZA €	PREVISIONI DI CASSA €			
4.4.2 (04 01 04) [09 03 02 03]	RISORSE AUTONOME			SPESE CORRENTI OPERATIVE					
915050	CONTRIBUTO STRAORDINARIO A FAVORE DEL SISTEMA UNIVERSITARIO PUGLIESE (ART. 8 L.R. ASSESTAMENTO BILANCIO 2009)			0,00	0,00	0,00			
	PREVISIONE DEF. ESERCIZIO PRECEDENTE:			0,00					
4.4.2 (04 01 04) [09 03 02 03]	RISORSE AUTONOME			SPESE CORRENTI OPERATIVE					
915060	INTERVENTO FINANZIARIO DI PARTE CORRENTE IN FAVORE DELLE UNIVERSITA' STATALI PUGLIESI (ART. 40 L.R. 19/2010).			7.379,88	0,00	7.379,88			
	PREVISIONE DEF. ESERCIZIO PRECEDENTE:			3.000.000,00					
	CAP. RESIDUI								
	PROPRI	915060	/ 2011	7.379,88					
	TOTALE			7.379,88					
4.4.2 (05 01 01) [09 03 02 02]	RISORSE AUTONOME			SPESE CORRENTI OPERATIVE					
915070	FONDI DESTINATI AL PREMIO PER LE GIOVANI ECCELLENZE PUGLIESI. (ART. 41 L.R. 19/2010).			50.000,00	0,00	50.000,00			
	PREVISIONE DEF. ESERCIZIO PRECEDENTE:			50.000,00					
	CAP. RESIDUI								
	PROPRI	915070	/ 2011	50.000,00					
	TOTALE			50.000,00					
4.4.2 (04 02 04) [09 05 01]	RISORSE AUTONOME			SPESE CORRENTI OPERATIVE					
916015	TRASFERIMENTO ALL'ADISU-PUGLIA DELLE SPESE CONNESSE ALL'ESODO VOLONTARIO DEL PERSONALE L.R. 14/2004. QUOTA ANNUALE.			0,00	0,00	0,00			
	PREVISIONE DEF. ESERCIZIO PRECEDENTE:			0,00					

R E G I O N E P U G L I A		ESERCIZIO FINANZIARIO 2012		STATO DI PREVISIONE DELLE SPESE		ALLEGATO	03
4.4		AREA POLITICHE PER LA PROMOZIONE DEL TERRITORIO DEI SAPERI E DEI TALENTI - SERVIZIO SCUOLA, UNIVERSITA' E RICERCA					
U.P.B. 4.4.2		UNIVERSITA' E RICERCA					
NUMERO	DESCRIZIONE CAPITOLI			RESIDUI PRESUNTI €	PREVISIONI DI COMPETENZA €	PREVISIONI DI CASSA €	
4.4.2 (04 02 04)	[09 03 02 01]	RISORSE AUTONOME		SPESE CORRENTI OPERATIVE			
916020	TRASFERIMENTO ALL'ADISU-PUGLIA E AGLI EDISU REGIONALI, AI SENSI DELL'ART. 31 DELLA L.R. 18/07, DEL GETTITO DELLA TASSA PER IL DIRITTO ALLO STUDIO DA DESTINARE INTERAMENTE ALLA ELARGIZIONE DELLE BORSE DI STUDIO E DEI PRESTITI DI ONORE DI CUI ALLA L. 2/12/91, N. 390. (L. 549/95 ART. 3 COMMI DA 19 A 23) L.R. 12/96 ART. 32. (COLLEG. CE 1013500)			9.306.676,73	0,00	9.306.676,73	
	PREVISIONE DEF. ESERCIZIO PRECEDENTE:			0,00			
	CAP. RESIDUI						
	DI STANZ.	916020	/ 2007	180.457,28			
		916020	/ 2009	9.126.219,45			
		TOTALE		9.306.676,73			
	C.E. CONNESSI: 1013500						
4.4.2 (04 02 04)	[09 03 02 02]	RISORSE AUTONOME		SPESE CORRENTI OPERATIVE			
916022	TRASFERIMENTO ALL'AEDISU-PUGLIA, AGLI EDISU REGIONALI, AI SENSI DELL'ART. 37L.R. 18/07, DA DESTINARE INTERAMENTE ALLA ELARGIZIONE DI BORSE DI STUDIO E PRESTITI D'ONORE PER GLI STUDENTI UNIVERSITARI. L.R. N. 18/07.			4.600.000,00	4.600.000,00	9.200.000,00	
	PREVISIONE DEF. ESERCIZIO PRECEDENTE:			4.600.000,00			
	CAP. RESIDUI						
	PROPRI	916022	/ 2011	4.600.000,00			
		TOTALE		4.600.000,00			
4.4.2 (02 02 10)	[09 06 01 51]	RISORSE AUTONOME		SPESE CORRENTI OPERATIVE			
916023	SPESE PER IL FUNZIONAMENTO DEL GRUPPO DI LAVORO PER L'ATTUAZIONE ACCORDO DI PROGRAMMA QUADRO - AZIONI PER LO SVILUPPO DEL SISTEMA UNIVERSITARIO PUGLIESE - 29/12/2004 ART.8			0,00	0,00	0,00	
	PREVISIONE DEF. ESERCIZIO PRECEDENTE:			0,00			

R E G I O N E P U G L I A E S E R C I Z I O F I N A N Z I A R I O 2 0 1 2 S T A T O D I P R E V I S I O N E D E L L E S P E S E A L L E G A T O 0 3

4.4 AREA POLITICHE PER LA PROMOZIONE DEL TERRITORIO DEI SAPERI E DEI TALENTI - SERVIZIO SCUOLA, UNIVERSITA' E RICERCA
U.P.B. 4.4.2 UNIVERSITA' E RICERCA

NUMERO	DESCRIZIONE	CAPITOLI	RESIDUI PRESUNTI €	PREVISIONI DI COMPETENZA €	PREVISIONI DI CASSA €
4.4.2 (04 02 04) [09 03 02 01]		RISORSE VINCOLATE			
916025	TRASFERIMENTO ALL'ADISU-PUGLIA E AGLI EDISU REGIONALI ASSEGNAZIONI STATALI FONDO INTERVENTO INTEGRATIVO PER LA CONCESSIONE DEI PRESTITI D'ONORE E L'EROGAZIONE DI BORSE DI STUDIO. (L.2/12/91, N.390 ART. 16 E 4)		8.091.548,58	0,00	8.091.548,58
	PREVISIONE DEF. ESERCIZIO PRECEDENTE:	10.998.869,76			
	CAP. RESIDUI				
	DI STANZ.				
	916025 / 2008		291.668,31		
	916025 / 2010		1.274.328,49		
	916025 / 2011		6.233.883,47		
	916025 / 2006		291.668,31		
	TOTALE		8.091.548,58		

C.E. CONNESSI: 2039000

R E G I O N E P U G L I A		ESERCIZIO FINANZIARIO 2012		STATO DI PREVISIONE DELLE SPESE		ALLEGATO	03
4.4		AREA POLITICHE PER LA PROMOZIONE DEL TERRITORIO DEI SAPERI E DEI TALENTI - SERVIZIO SCUOLA, UNIVERSITA' E RICERCA					
U.P.B. 4.4.2		UNIVERSITA' E RICERCA					
NUMERO	DESCRIZIONE CAPITOLI			RESIDUI PRESUNTI €	PREVISIONI DI COMPETENZA €	PREVISIONI DI CASSA €	
4.4.2 (04 02 04)	[09 03 02 01]	RISORSE AUTONOME		SPESE CORRENTI OPERATIVE			
916030	TRASFERIMENTI ALL'ADISU-PUGLIA , AI SENSI DELL'ART. 31 DELLA L.R. 18/07, DEL GETTITO DELLA TASSA PER IL RILASCIO DI CERTIFICATI UNIVERSITARI DI ABILITAZIONE PROFESSIONALE. (ART. 32 L.R. 18/07) (COLLEG. CE 1013600)			752.530,35	0,00	752.530,35	
	PREVISIONE DEF. ESERCIZIO PRECEDENTE:			300.000,00			
	CAP. RESIDUI						
	DI STANZ.	916030	/ 2007	38.179,96			
		916030	/ 2008	53.044,70			
		916030	/ 2009	242.878,42			
		916030	/ 2006	52.269,24			
		916030	/ 2005	41.152,73			
		916030	/ 2010	25.005,30			
		916030	/ 2011	300.000,00			
		TOTALE		752.530,35			
	C.E. CONNESSI: 1013600						
4.4.2 (04 01 04)	[09 03 02 03]	RISORSE AUTONOME		SPESE CORRENTI OPERATIVE			
916035	CONTRIBUTO ALL'UNIVERSITA' DEGLI STUDI DI FOGGIA PER LE SPESE DI FUNZIONAMENTO DEL CORSO DI LAUREA IN SCIENZE MOTORIE DELLA FACOLTA' DI MEDICINA E CHIRURGIA. DM DEL 05/08/1999 E ART. 45 L.R. 20/2002. QUOTA ANNO 2002.			0,00	0,00	0,00	
	PREVISIONE DEF. ESERCIZIO PRECEDENTE:			250.000,00			
TOTALE U.P.B. 4.4.2 UNIVERSITA' E RICERCA				23.180.875,54	12.857.969,67	36.038.845,21	

R E G I O N E P U G L I A		ESERCIZIO FINANZIARIO 2012		STATO DI PREVISIONE DELLE SPESE		ALLEGATO	03
4.4		AREA POLITICHE PER LA PROMOZIONE DEL TERRITORIO DEI SAPERI E DEI TALENTI - SERVIZIO SCUOLA, UNIVERSITA' E RICERCA					
U.P.B. 4.4.3		INTESE ISTITUZIONALI DI PROGRAMMA SERVIZIO SCUOLA, UNIVERSITA' E RICERCA					
NUMERO	DESCRIZIONE CAPITOLI			RESIDUI PRESUNTI €	PREVISIONI DI COMPETENZA €	PREVISIONI DI CASSA €	
4.4.3	(04 02 02)	[09 07 01 91]	RISORSE VINCOLATE	SPESE CORRENTI OPERATIVE			
1140601	SPESE PER L'ATTUAZIONE DELL'APQ IN MATERIA DI E-GOVERNMENT E SOCIETA' DELL'INFORMAZIONE NELLA REGIONE PUGLIA I° ATTO INTEGRATIVO- PROGETTI FINANZIATI CON DELIBERA CIPE N. 20/2004 (QUOTA E.4 REGIONE DEL MEZZOGIORNO . SETTORE PUBBLICA ISTRUZIONE. PREVISIONE DEF. ESERCIZIO PRECEDENTE:			0,00	0,00	0,00	
C.E. CONNESSI: 2032334							
4.4.3	(23 01 01)	[04 07 04]	RISORSE VINCOLATE	SPESE UNA TANTUM IN CONTO CAPITALE PER INVESTIMENTI			
1149201	ACCORDO DI PROGRAMMA QUADRO -RICERCA SCIENTIFICA- ATTO INTEGRATIVO I, SOTTOSCRITTO IL 30/11/2005. SPESE FINANZIATE DALLA DEL. CIPE N. 20/04. SETTORE UNIVERSITA' E RICERCA. PREVISIONE DEF. ESERCIZIO PRECEDENTE:			53.180.070,94	0,00	53.180.070,94	
CAP. RESIDUI							
PROPRI	1149201	/ 2008		4.404.517,43			
	1149201	/ 2009		27.737.152,53			
	1149201	/ 2010		15.049.639,69			
			TOTALE	47.191.309,65			
DI STANZ.	1149201	/ 2007		5.988.761,29			
			TOTALE	5.988.761,29			
C.E. CONNESSI: 2032334							

R E G I O N E P U G L I A		ESERCIZIO FINANZIARIO 2012		STATO DI PREVISIONE DELLE SPESE		ALLEGATO	03
4.4		AREA POLITICHE PER LA PROMOZIONE DEL TERRITORIO DEI SAPERI E DEI TALENTI - SERVIZIO SCUOLA, UNIVERSITA' E RICERCA					
U.P.B. 4.4.3		INTESE ISTITUZIONALI DI PROGRAMMA SERVIZIO SCUOLA, UNIVERSITA' E RICERCA					
NUMERO	DESCRIZIONE CAPITOLI			RESIDUI PRESUNTI	PREVISIONI DI COMPETENZA	PREVISIONI DI CASSA	
				€	€	€	
4.4.3	(22 01 01)	[09 06 01 51]	RISORSE VINCOLATE	SPESE UNA TANTUM IN CONTO CAPITALE PER INVESTIMENTI			
1149203	ACCORDO DI PROGRAMMA QUADRO -RICERCA SCIENTIFICA- ATTO INTEGRATIVO I, SOTTOSCRITTO IL 30/11/2005. SPESE FINANZIATE DALLA DEL. CIPE N. 20/04. SETTORE DIRITTO ALLO STUDIO.			5.000.000,00	0,00	5.000.000,00	
	PREVISIONE DEF. ESERCIZIO PRECEDENTE:			0,00			
	CAP. RESIDUI						
	DI STANZ.	1149203	/ 2006	5.000.000,00			
			TOTALE	5.000.000,00			
C.E. CONNESSI: 2032334							
TOTALE	U.P.B. 4.4.3	INTESE ISTITUZIONALI DI PROGRAMMA SERVIZIO SCUOLA, UNIVERSITA' E RICERCA		58.180.070,94	0,00	58.180.070,94	
TOTALE	4.4	AREA POLITICHE PER LA PROMOZIONE DEL TERRITORIO DEI SAPERI E DEI TALENTI - SERVIZIO SCUOLA, UNIVERSITA' E RICERCA		140.973.981,07	26.772.369,67	167.746.350,74	

R E G I O N E P U G L I A E S E R C I Z I O F I N A N Z I A R I O 2 0 1 2 S T A T O D I P R E V I S I O N E D E L L E S P E S E				ALLEGATO	03	
4.5		AREA POLITICHE PER LA PROMOZIONE DEL TERRITORIO DEI SAPERI E DEI TALENTI - SERVIZIO TURISMO				
U.P.B. 4.5.1		POR 2000 - 2006 TURISMO				
NUMERO	DESCRIZIONE		CAPITOLI	RESIDUI PRESUNTI €	PREVISIONI DI COMPETENZA €	PREVISIONI DI CASSA €
4.5.1	(23 01 01)	[04 07 03 01]	RISORSE VINCOLATE	SPESE UNA TANTUM IN CONTO CAPITALE PER INVESTIMENTI		
1091415	COFINANZIAMENTO COMUNITARIO E STATALE PER L'ATTUAZIONE DELLA MISURA 4.15 ATTIVITÀ DI PROMOZIONE FINALIZZATA ALL'ALLARGAMENTO DELL'OFFERTA TURISTICA DEL P.O.R. 2000-2006. OBIETTIVO 1 - FESR.			382.662,19	0,00	382.662,19
	PREVISIONE DEF. ESERCIZIO PRECEDENTE:			0,00		
	CAP. RESIDUI					
	PROPRI	1091415 / 2001		99.245,69		
		1091415 / 2002		6.584,82		
		1091415 / 2003		2.550,00		
		1091415 / 2004		113.656,80		
		1091415 / 2005		25.404,28		
		1091415 / 2006		123.922,01		
		1091415 / 2007		1.608,34		
		1091415 / 2008		1.698,68		
		TOTALE		374.670,62		
	DI STANZ.	1091415 / 2006		7.991,57		
		TOTALE		7.991,57		
	C.E. CONNESSI: 2053432 2053462					
4.5.1	(23 01 01)	[04 07 03 01]	RISORSE AUTONOME	SPESE UNA TANTUM IN CONTO CAPITALE PER INVESTIMENTI		
1095415	QUOTA REGIONALE PER L'ATTUAZIONE DELLA MISURA 4.15 ATTIVITÀ DI PROMOZIONE FINALIZZATA ALL'ALLARGAMENTO DELL'OFFERTA TURISTICA DEL P.O.R. 2000-2006. OBIETTIVO 1 - FESR.			0,00	0,00	0,00
	PREVISIONE DEF. ESERCIZIO PRECEDENTE:			0,00		
TOTALE U.P.B. 4.5.1 POR 2000 - 2006 TURISMO				382.662,19	0,00	382.662,19

R E G I O N E P U G L I A		ESERCIZIO FINANZIARIO 2012		STATO DI PREVISIONE DELLE SPESE		ALLEGATO	03
4.5		AREA POLITICHE PER LA PROMOZIONE DEL TERRITORIO DEI SAPERI E DEI TALENTI - SERVIZIO TURISMO					
U.P.B. 4.5.2		PROMOZIONE DEL SETTORE TURISTICO					
NUMERO	DESCRIZIONE		CAPITOLI	RESIDUI PRESUNTI	PREVISIONI DI COMPETENZA	PREVISIONI DI CASSA	
				€	€	€	
4.5.2	(04 02 04)	[04 07 03 91]	RISORSE AUTONOME	SPESE CORRENTI DI AMMINISTRAZIONE			
4310	SPESE CORRENTI PER L'ISTITUZIONE ED IL FUNZIONAMENTO DELL'AGENZIA PUGLIAPROMOZIONE.SPESE CORRENTI E ATTIVITA' DI LIQUIDAZIONE DELLE AA.P.T. COMPRESI GLI ONERI DERIVANTI DAL TRASFERIMENTO DEL PERSONALE (L.R. N. 18/2010).			0,00	4.750.000,00	4.750.000,00	
	PREVISIONE DEF. ESERCIZIO PRECEDENTE:			5.000.000,00			
4.5.2	(04 02 04)	[04 07 03 91]	RISORSE AUTONOME	SPESE CORRENTI OPERATIVE			
4330	TRASFERIMENTO ALLE AA.P.T. DI PUGLIA PER FINANZIAMENTO ESODO DEL PERSONALE IN APPLICAZIONE DELLA L.R. 14/2004 ART. 58.			0,00	0,00	0,00	
	PREVISIONE DEF. ESERCIZIO PRECEDENTE:			0,00			
4.5.2	(06 02)	[04 07 04]	RISORSE AUTONOME	SPESE CORRENTI OPERATIVE			
310100	COFINANZIAMENTO REGIONALE PROGETTI MINISTERO ATTIVITÀ PRODUTTIVE ART.5, COMMA 5, L.135/2001			58.301,66	62.306,10	120.607,76	
	PREVISIONE DEF. ESERCIZIO PRECEDENTE:			50.000,00			
	CAP. RESIDUI						
	PROPRI	310100	/ 2009	8.301,66			
		310100	/ 2011	12.606,92			
			TOTALE	20.908,58			
	DI STANZ.	310100	/ 2011	37.393,08			
			TOTALE	37.393,08			

R E G I O N E P U G L I A		ESERCIZIO FINANZIARIO 2012		STATO DI PREVISIONE DELLE SPESE		ALLEGATO	03
4.5		AREA POLITICHE PER LA PROMOZIONE DEL TERRITORIO DEI SAPERI E DEI TALENTI - SERVIZIO TURISMO					
U.P.B. 4.5.2		PROMOZIONE DEL SETTORE TURISTICO					
NUMERO	DESCRIZIONE CAPITOLI			RESIDUI PRESUNTI €	PREVISIONI DI COMPETENZA €	PREVISIONI DI CASSA €	
4.5.2 (04 02 04)	[04 07 03 01]	RISORSE VINCOLATE		SPESE CORRENTI OPERATIVE			
310110	FINANZIAMENTI STATALI PER INTERVENTI FINALIZZATI AL SOSTEGNO DEL SETTORE TURISTICO PER LA VALORIZZAZIONE DI ITINERARI TURISTICI CON RILEVANZA STORICA, CULTURALE E RELIGIOSA AI SENSI DELL'ART.1, COMMA 1227, L. 27/12/2006 N.296.			1.102.215,00	0,00	1.102.215,00	
	PREVISIONE DEF. ESERCIZIO PRECEDENTE:			857.772,00			
	CAP. RESIDUI						
	PROPRI	310110	/ 2011	35.500,00			
			TOTALE	35.500,00			
	DI STANZ.	310110	/ 2009	146.962,00			
		310110	/ 2010	61.981,00			
		310110	/ 2011	857.772,00			
			TOTALE	1.066.715,00			
	C.E. CONNESSI: 2059345						
4.5.2 (04 02 04)	[04 07 03 01]	RISORSE AUTONOME		SPESE CORRENTI OPERATIVE			
310115	COFINANZIAMENTO REGIONALE PER INTERVENTI FINALIZZATI AL SOSTEGNO DEL SETTORE TURISTICO PER LA VALORIZZAZIONE DI ITINERARI TURISTICI CON RILEVANZA STORICA, CULTURALE E RELIGIOSA AI SENSI DELL'ART.1, COMMA 1227, L. 27/12/2006 N.296.			3.944,44	0,00	3.944,44	
	PREVISIONE DEF. ESERCIZIO PRECEDENTE:			125.000,00			
	CAP. RESIDUI						
	PROPRI	310115	/ 2011	3.944,44			
			TOTALE	3.944,44			

R E G I O N E P U G L I A		ESERCIZIO FINANZIARIO 2012		STATO DI PREVISIONE DELLE SPESE		ALLEGATO	03
4.5		AREA POLITICHE PER LA PROMOZIONE DEL TERRITORIO DEI SAPERI E DEI TALENTI - SERVIZIO TURISMO					
U.P.B. 4.5.2		PROMOZIONE DEL SETTORE TURISTICO					
NUMERO	DESCRIZIONE		CAPITOLI	RESIDUI PRESUNTI	PREVISIONI DI COMPETENZA	PREVISIONI DI CASSA	
				€	€	€	
4.5.2	(06 01 04)	[04 07 03 01]	RISORSE VINCOLATE	SPESE CORRENTI OPERATIVE			
310120	SPESE PER LA REALIZZAZIONE DI CONTENUTI DIGITALI RELATIVI ALL'OFFERTA TURISTICA REGIONALE DECRETO MINISTRO PER L'INNOVAZIONE E LE TECNOLOGIE DEL 7/03/06			889.932,31	0,00	889.932,31	
	PREVISIONE DEF. ESERCIZIO PRECEDENTE:			0,00			
	CAP. RESIDUI						
	DI STANZ.	310120 / 2007		889.932,31			
			TOTALE	889.932,31			
	C.E. CONNESSI: 2059315						
4.5.2	(06 01 04)	[04 07 03 01]	RISORSE AUTONOME	SPESE CORRENTI OPERATIVE			
310130	COFINANZIAMENTO REGIONALE PER LE SPESE PER LA REALIZZAZIONE DI CONTENUTI DIGITALI RELATIVI ALL'OFFERTA TURISTICA REGIONALE. (DECRETO MINISTRO PER L'INNOVAZIONE E LE TECNOLOGIE DEL 7/03/06)			0,00	0,00	0,00	
	PREVISIONE DEF. ESERCIZIO PRECEDENTE:			0,00			
4.5.2	(02 02 07)	[04 07 03 01]	RISORSE AUTONOME	SPESE CORRENTI OPERATIVE			
311010	SPESE PER LA PROMOZIONE DELLA DOMANDA TURISTICA E PER LA PROPAGANDA. L.R.N.28/78.			30.800,00	40.000,00	70.800,00	
	PREVISIONE DEF. ESERCIZIO PRECEDENTE:			40.000,00			
	CAP. RESIDUI						
	PROPRI	311010 / 2006		10.800,00			
		311010 / 2011		20.000,00			
			TOTALE	30.800,00			

R E G I O N E P U G L I A E S E R C I Z I O F I N A N Z I A R I O 2 0 1 2 S T A T O D I P R E V I S I O N E D E L L E S P E S E A L L E G A T O 0 3

4.5 AREA POLITICHE PER LA PROMOZIONE DEL TERRITORIO DEI SAPERI E DEI TALENTI - SERVIZIO TURISMO
U.P.B. 4.5.2 PROMOZIONE DEL SETTORE TURISTICO

NUMERO	DESCRIZIONE CAPITOLI			RESIDUI PRESUNTI €	PREVISIONI DI COMPETENZA €	PREVISIONI DI CASSA €
4.5.2 (05 01 02) [04 07 03 01]	RISORSE VINCOLATE			SPESE CORRENTI OPERATIVE		
311020	SPESE PER L'OFFERTA TURISTICA ART. 6 L.135/2001			506.458,49	0,00	506.458,49
	PREVISIONE DEF. ESERCIZIO PRECEDENTE:			0,00		
	CAP. RESIDUI					
	PROPRI	311020	/ 2006	20.000,00		
		311020	/ 2007	111.942,33		
		311020	/ 2008	90.514,80		
		311020	/ 2009	3.500,00		
		311020	/ 2011	280.500,00		
			TOTALE	506.457,13		
	DI STANZ.	311020	/ 2009	1,36		
			TOTALE	1,36		
C.E. CONNESSI: 2059330						
4.5.2 (23 01 01) [04 07 03 01]	RISORSE VINCOLATE			SPESE UNA TANTUM IN CONTO CAPITALE PER INVESTIMENTI		
311025	DECRETO DEL MINISTERO ATTIVITA' PRODUTTIVE DEL 18/06/04 PAGAMENTO 20% PER I PROGETTI INTERREGIONALI L.135/2001			915.434,54	0,00	915.434,54
	PREVISIONE DEF. ESERCIZIO PRECEDENTE:			0,00		
	CAP. RESIDUI					
	PROPRI	311025	/ 2009	540.000,00		
			TOTALE	540.000,00		
	DI STANZ.	311025	/ 2007	375.434,54		
			TOTALE	375.434,54		
C.E. CONNESSI: 2032351						

R E G I O N E P U G L I A		ESERCIZIO FINANZIARIO 2012		STATO DI PREVISIONE DELLE SPESE		ALLEGATO	03
4.5		AREA POLITICHE PER LA PROMOZIONE DEL TERRITORIO DEI SAPERI E DEI TALENTI - SERVIZIO TURISMO					
U.P.B. 4.5.2		PROMOZIONE DEL SETTORE TURISTICO					
NUMERO	DESCRIZIONE		CAPITOLI	RESIDUI PRESUNTI	PREVISIONI DI COMPETENZA	PREVISIONI DI CASSA	
				€	€	€	
4.5.2 (12 02 03)	[04 07 03 91]	RISORSE AUTONOME		SPESE CORRENTI OPERATIVE			
311035	SPESE PER FAR FRONTE ALLA PROPOSTA DI ACCORDO TRANSATTIVO TRA REGIONE PUGLIA E SOCIETA' TOURUNFORM-FINTER S.P.A. PER CONT. NN. 1337-1338/95/N-DL (ART. 31 L.R. 34/2009 DI BILANCIO 2010)			0,00	0,00	0,00	
	PREVISIONE DEF. ESERCIZIO PRECEDENTE:			0,00			
4.5.2 (02 02 10)	[04 07 03 01]	RISORSE VINCOLATE		SPESE CORRENTI OPERATIVE			
311040	SPESE PER L'ATTUAZIONE DEI PROGETTI INTERREGIONALI ART.5, COMMA, 5 L.135/2001			912.963,64	0,00	912.963,64	
	PREVISIONE DEF. ESERCIZIO PRECEDENTE:			2.903,40			
	CAP. RESIDUI						
	PROPRI	311040	/ 2009	172.775,65			
		311040	/ 2010	31.594,61			
		311040	/ 2011	2.806,91			
		TOTALE		207.177,17			
	DI STANZ.	311040	/ 2009	9.184,19			
		311040	/ 2008	635.766,63			
		311040	/ 2007	60.835,65			
		TOTALE		705.786,47			
	C.E. CONNESSI: 2059340						
4.5.2 (02 02 10)	[04 07 03 01]	RISORSE VINCOLATE		SPESE CORRENTI OPERATIVE			
311060	SPESE PER LA REALIZZAZIONE DEL PROGETTO ITINERARI INTERREGIONALI TRA SITI E VILLAGGI DEL PATRIMONIO DELLA CIVILTA' RUPESTRE -QUOTA REGIONE BASILICATA			0,00	0,00	0,00	
	PREVISIONE DEF. ESERCIZIO PRECEDENTE:			30.000,00			
	C.E. CONNESSI: 2059331						

R E G I O N E P U G L I A			ESERCIZIO FINANZIARIO 2012		STATO DI PREVISIONE DELLE SPESE			ALLEGATO	03
4.5			AREA POLITICHE PER LA PROMOZIONE DEL TERRITORIO DEI SAPERI E DEI TALENTI - SERVIZIO TURISMO						
U.P.B. 4.5.2			PROMOZIONE DEL SETTORE TURISTICO						
NUMERO	DESCRIZIONE CAPITOLI		RESIDUI PRESUNTI €	PREVISIONI DI COMPETENZA €	PREVISIONI DI CASSA €				
4.5.2 (02 02 02)	[04 07 03 01]	RISORSE VINCOLATE	SPESE CORRENTI OPERATIVE						
311063	SPESE PER LA REALIZZAZIONE DEL PROGETTO ITINERARI INTERREGIONALI TRA SITI E VILLAGGI DEL PATRIMONIO DELLA CIVILTA' RUPESTRE -QUOTA REGIONE TOSCANA		0,00	0,00	0,00				
	PREVISIONE DEF. ESERCIZIO PRECEDENTE:		15.000,00						
C.E. CONNESSI: 2059333									
4.5.2 (02 02 10)	[04 07 03 01]	RISORSE VINCOLATE	SPESE CORRENTI OPERATIVE						
311065	SPESE PER INTERVENTI A FAVORE DI SISTEMI TURISTICI LOCALI PER PROGETTI DI SVILUPPO INTERREGIONALE.		29.341,96	0,00	29.341,96				
	PREVISIONE DEF. ESERCIZIO PRECEDENTE:		29.341,96						
CAP. RESIDUI									
	DI STANZ.	311065 / 2010	29.341,96						
			TOTALE	29.341,96					
C.E. CONNESSI: 2059332									
4.5.2 (04 02 04)	[04 07 03 01]	RISORSE AUTONOME	SPESE CORRENTI OPERATIVE						
313020	CONTRIBUTI ALLE ASSOCIAZIONI TURISTICHE PRO-LOCO L.R. N.27/90 ARTT. N.7-8.		0,00	0,00	0,00				
	PREVISIONE DEF. ESERCIZIO PRECEDENTE:		0,00						
TOTALE U.P.B. 4.5.2			PROMOZIONE DEL SETTORE TURISTICO	4.449.392,04	4.852.306,10	9.301.698,14			
TOTALE 4.5			AREA POLITICHE PER LA PROMOZIONE DEL TERRITORIO DEI SAPERI E DEI TALENTI - SERVIZIO TURISMO	4.832.054,23	4.852.306,10	9.684.360,33			

R E G I O N E P U G L I A		ESERCIZIO FINANZIARIO 2012		STATO DI PREVISIONE DELLE SPESE		ALLEGATO	03
5.1		AREA POLITICHE PER LA PROMOZIONE DELLA SALUTE DELLE PERSONE E DELLE PARI OPPORTUNITA' - SERVIZIO BENESSERE DELLE PERSONE E QUALITA' SOCIALE					
U.P.B. 5.1.1		INTERVENTI REGIONALI IN MATERIA DI SERVIZI SOCIO-ASSISTENZIALI					
NUMERO	DESCRIZIONE CAPITOLI			RESIDUI PRESUNTI €	PREVISIONI DI COMPETENZA €	PREVISIONI DI CASSA €	
5.1.1	(04 02 02)	[10 04 01 01]	RISORSE VINCOLATE	SPESE CORRENTI OPERATIVE			
781016	SPESE PER L'ATTUAZIONE DEL PROGRAMMA OPERATIVO RELATIVO ALLA REALIZZAZIONE DI UN SISTEMA DI INTERVENTI PER LA CONCILIAZIONE DEI TEMPI DI VITA E DI LAVORO DI CUI ALL'INTESA APPROVATA IN CONFERENZA UNIFICATA IL 29-APRILE-2010			2.355.434,00	0,00	2.355.434,00	
	PREVISIONE DEF. ESERCIZIO PRECEDENTE:			0,00			
	CAP. RESIDUI						
	PROPRI	781016	/ 2011	500.000,00			
		TOTALE		500.000,00			
	DI STANZ.	781016	/ 2010	1.855.434,00			
		TOTALE		1.855.434,00			
C.E. CONNESSI: 2037282							
5.1.1	(04 02 02)	[10 04 01 01]	RISORSE VINCOLATE	SPESE CORRENTI OPERATIVE			
781025	SPESE PER L'ATTIVAZIONE DI INTERVENTI, INIZIATIVE E AZIONI A FAVORE DELLE FAMIGLIE DI CUI ALL'ART.1, COMMA 1250 E1251,LETT. B) E C) DELLA LEGGE N. 296/2006			8.499.685,44	0,00	8.499.685,44	
	PREVISIONE DEF. ESERCIZIO PRECEDENTE:			0,00			
	CAP. RESIDUI						
	PROPRI	781025	/ 2009	2.362.362,84			
		TOTALE		2.362.362,84			
	DI STANZ.	781025	/ 2009	3.269.717,60			
		781025	/ 2008	2.867.605,00			
		TOTALE		6.137.322,60			
C.E. CONNESSI: 2037206							

R E G I O N E P U G L I A		ESERCIZIO FINANZIARIO 2012		STATO DI PREVISIONE DELLE SPESE		ALLEGATO	03
5.1		AREA POLITICHE PER LA PROMOZIONE DELLA SALUTE DELLE PERSONE E DELLE PARI OPPORTUNITA' - SERVIZIO BENESSERE DELLE PERSONE E QUALITA' SOCIALE					
U.P.B. 5.1.1		INTERVENTI REGIONALI IN MATERIA DI SERVIZI SOCIO-ASSISTENZIALI					
NUMERO	DESCRIZIONE CAPITOLI			RESIDUI PRESUNTI €	PREVISIONI DI COMPETENZA €	PREVISIONI DI CASSA €	
5.1.1 (04 02 02) [10 02 01 04]	RISORSE VINCOLATE			SPESE CORRENTI OPERATIVE			
781050	SPESE PER GLI INTERVENTI DI SOSTEGNO DEI SERVIZI DI TELEFONIA SOCIALE RIVOLTI ALLE PERSONE ANZIANE. L. 388/2000 ART. 80.			0,00	0,00	0,00	
	PREVISIONE DEF. ESERCIZIO PRECEDENTE:			0,00			
C.E. CONNESSI: 2037240							
5.1.1 (22 02 02) [10 04 01 01]	RISORSE VINCOLATE			SPESE UNA TANTUM IN CONTO CAPITALE PER INVESTIMENTI			
781055	SPESE IN CONTO CAPITALE PER L'ATTUAZIONE DEL PIANO STRAORDINARIO DEGLI ASILI NIDO E SERVIZI PER L'INFANZIA DI CUI ALL'ART. 1, COMMA 1259 DELLA LEGGE N. 296/2006 (LEGGE FINANZIARIA 2007). COFINANZIAMENTO REGIONALE ASSE III P.O. FESR 2007-2013.			31.541.051,91	0,00	31.541.051,91	
	PREVISIONE DEF. ESERCIZIO PRECEDENTE:			0,00			
CAP. RESIDUI							
PROPRI	781055	/	2008	10.077.240,23			
	781055	/	2009	12.523.947,68			
			TOTALE	22.601.187,91			
DI STANZ.	781055	/	2010	8.939.864,00			
			TOTALE	8.939.864,00			
C.E. CONNESSI: 2037205							

R E G I O N E P U G L I A		ESERCIZIO FINANZIARIO 2012		STATO DI PREVISIONE DELLE SPESE		ALLEGATO	03
5.1		AREA POLITICHE PER LA PROMOZIONE DELLA SALUTE DELLE PERSONE E DELLE PARI OPPORTUNITA' - SERVIZIO BENESSERE DELLE PERSONE E QUALITA' SOCIALE					
U.P.B. 5.1.1		INTERVENTI REGIONALI IN MATERIA DI SERVIZI SOCIO-ASSISTENZIALI					
NUMERO	DESCRIZIONE CAPITOLI			RESIDUI PRESUNTI €	PREVISIONI DI COMPETENZA €	PREVISIONI DI CASSA €	
5.1.1	(22 02 02)	[10 04 01 01]	RISORSE VINCOLATE	SPESE UNA TANTUM IN CONTO CAPITALE PER INVESTIMENTI			
781065	TRASFERIMENTI AI COMUNI DEL FONDO STATALE PER LA COSTRUZIONE E LA GESTIONE DEGLI ASILI NIDO, NONCHÈ DI MICRONIDI NEI LUOGHI DI LAVORO. ART. 70, L. 448/2001.			4.545.960,86	0,00	4.545.960,86	
	PREVISIONE DEF. ESERCIZIO PRECEDENTE:			1.660.750,00			
	CAP. RESIDUI						
	PROPRI	781065	/ 2005	2.608.446,14			
		781065	/ 2006	1.937.514,72			
			TOTALE	4.545.960,86			
C.E. CONNESSI: 2037245							

R E G I O N E P U G L I A		ESERCIZIO FINANZIARIO 2012		STATO DI PREVISIONE DELLE SPESE		ALLEGATO	03
5.1		AREA POLITICHE PER LA PROMOZIONE DELLA SALUTE DELLE PERSONE E DELLE PARI OPPORTUNITA' - SERVIZIO BENESSERE DELLE PERSONE E QUALITA' SOCIALE					
U.P.B. 5.1.1		INTERVENTI REGIONALI IN MATERIA DI SERVIZI SOCIO-ASSISTENZIALI					
NUMERO	DESCRIZIONE CAPITOLI			RESIDUI PRESUNTI €	PREVISIONI DI COMPETENZA €	PREVISIONI DI CASSA €	
5.1.1	(04 02 02)	[10 07 01 01]	RISORSE VINCOLATE	SPESE CORRENTI OPERATIVE			
784026	FONDO NAZIONALE POLITICHE SOCIALI L. 328/2000 -AZIONI DI SISTEMA DI INIZIATIVA REGIONALE. ART. 67 COMMA3 L.R. 19/2006.			4.088.404,23	0,00	4.088.404,23	
	PREVISIONE DEF. ESERCIZIO PRECEDENTE:			370.000,00			
	CAP. RESIDUI						
	PROPRI	784026	/ 2007	793.318,40			
		784026	/ 2009	241.012,20			
		784026	/ 2010	45.953,07			
		784026	/ 2011	1.122.245,67			
		TOTALE		2.202.529,34			
	DI STANZ.	784026	/ 2008	1.160.983,88			
		784026	/ 2011	370.000,00			
		784026	/ 2007	354.891,01			
		TOTALE		1.885.874,89			
	C.E. CONNESSI: 2037200						
	2037215						
	2037220						
	2037225						
	2037250						
5.1.1	(04 02 02)	[10 04 01]	RISORSE VINCOLATE	SPESE CORRENTI OPERATIVE			
784035	TRASFERIMENTI A COMUNI E PROVINCE DI ULTERIORI RISORSE FINALIZZATE AL COFINANZIAMENTO DI INIZIATIVE SPERIMENTALI DI INFORMAZIONE PER LE FAMIGLIE. ART. 80 COMMA 14 L.388/2000.			0,00	0,00	0,00	
	PREVISIONE DEF. ESERCIZIO PRECEDENTE:			0,00			
	C.E. CONNESSI: 2037235						

R E G I O N E P U G L I A		ESERCIZIO FINANZIARIO 2012		STATO DI PREVISIONE DELLE SPESE		ALLEGATO	03
5.1		AREA POLITICHE PER LA PROMOZIONE DELLA SALUTE DELLE PERSONE E DELLE PARI OPPORTUNITA' - SERVIZIO BENESSERE DELLE PERSONE E QUALITA' SOCIALE					
U.P.B. 5.1.1		INTERVENTI REGIONALI IN MATERIA DI SERVIZI SOCIO-ASSISTENZIALI					
NUMERO	DESCRIZIONE CAPITOLI			RESIDUI PRESUNTI	PREVISIONI DI COMPETENZA	PREVISIONI DI CASSA	
				€	€	€	
5.1.1 (04 02 02) [10 04 01 01]	RISORSE VINCOLATE			SPESE CORRENTI OPERATIVE			
784040	SPESE PER INTERVENTI IN FAVORE DI FAMIGLIE E PRIMA INFANZIA - ART. 67, CO. 5, L.R. 19/2006			0,00	0,00	0,00	
	PREVISIONE DEF. ESERCIZIO PRECEDENTE:			1.250.000,00			
	C.E. CONNESSI: 2037200						
	2037215						
	2037220						
	2037225						
	2037250						
5.1.1 (04 02 02) [10 09 01]	RISORSE AUTONOME			SPESE CORRENTI OPERATIVE			
785010	FONDO PER LA PRIMA DOTE PER I NUOVI NATI FINO AL 36° MESE DI VITA (ARTT. 23 E 25 DELLA L.R. N. 19/2006). COFINANZIAMENTO REGIONALE ASSE III P.O. FESR 2007-2013.			10.805.637,07	4.899.506,88	15.705.143,95	
	PREVISIONE DEF. ESERCIZIO PRECEDENTE:			9.939.110,96			
	CAP. RESIDUI						
	PROPRI	785010	/ 2009	5.000.000,00			
		785010	/ 2010	805.637,07			
		785010	/ 2011	5.000.000,00			
		TOTALE		10.805.637,07			
5.1.1 (02 02 14) [10 09 01 06]	RISORSE AUTONOME			SPESE CORRENTI OPERATIVE			
786010	FUNZIONAMENTO DELL'OSSERVATORIO REG.LE DEL VOLONTARIATO. (ART.10 L.R.11/94			70.000,00	6.237,83	76.237,83	
	PREVISIONE DEF. ESERCIZIO PRECEDENTE:			79.815,99			
	CAP. RESIDUI						
	PROPRI	786010	/ 2011	70.000,00			
		TOTALE		70.000,00			

R E G I O N E P U G L I A		ESERCIZIO FINANZIARIO 2012		STATO DI PREVISIONE DELLE SPESE		ALLEGATO	03
5.1		AREA POLITICHE PER LA PROMOZIONE DELLA SALUTE DELLE PERSONE E DELLE PARI OPPORTUNITA' - SERVIZIO BENESSERE DELLE PERSONE E QUALITA' SOCIALE					
U.P.B. 5.1.1		INTERVENTI REGIONALI IN MATERIA DI SERVIZI SOCIO-ASSISTENZIALI					
NUMERO	DESCRIZIONE CAPITOLI			RESIDUI PRESUNTI €	PREVISIONI DI COMPETENZA €	PREVISIONI DI CASSA €	
5.1.1 (05 01 02) [10 05 01 01]	RISORSE VINCOLATE			SPESE CORRENTI OPERATIVE			
786030	SPESE PER L'ATTUAZIONE DEL PROGETTO R.O.S.A. - PROGETTO OCCUPAZIONE SERVIZI ASSISTENZIALI.			1.010.000,00	0,00	1.010.000,00	
	PREVISIONE DEF. ESERCIZIO PRECEDENTE:			559.000,00			
	CAP. RESIDUI						
	PROPRI	786030	/ 2011	559.000,00			
			TOTALE	559.000,00			
	DI STANZ.	786030	/ 2008	451.000,00			
			TOTALE	451.000,00			
C.E. CONNESSI: 2056030							
5.1.1 (05 01 02) [10 05 01 01]	RISORSE VINCOLATE			SPESE CORRENTI OPERATIVE			
786040	SPESE PER LA GESTIONE DELLA POSTAZIONE TELEFONICA TERRITORIALE DEL NUMERO VERDE NAZIONALE ANTI-TRATTA.			27.960,00	0,00	27.960,00	
	PREVISIONE DEF. ESERCIZIO PRECEDENTE:			0,00			
	CAP. RESIDUI						
	PROPRI	786040	/ 2011	27.960,00			
			TOTALE	27.960,00			
C.E. CONNESSI: 2056260							
TOTALE U.P.B. 5.1.1		INTERVENTI REGIONALI IN MATERIA DI SERVIZI SOCIO-ASSISTENZIALI		62.944.133,51	4.905.744,71	67.849.878,22	

R E G I O N E P U G L I A		ESERCIZIO FINANZIARIO 2012		STATO DI PREVISIONE DELLE SPESE		ALLEGATO	03
5.1		AREA POLITICHE PER LA PROMOZIONE DELLA SALUTE DELLE PERSONE E DELLE PARI OPPORTUNITA' - SERVIZIO BENESSERE DELLE PERSONE E QUALITA' SOCIALE					
U.P.B. 5.1.2		ASSISTENZA SOCIALE PER PARTICOLARI CATEGORIE					
NUMERO	DESCRIZIONE	CAPITOLI	RESIDUI PRESUNTI €	PREVISIONI DI COMPETENZA €	PREVISIONI DI CASSA €		
5.1.2 (22 02 02) [10 08 01]		RISORSE VINCOLATE	SPESE UNA TANTUM IN CONTO CAPITALE PER INVESTIMENTI				
781000	SPESE PER LA REALIZZAZIONE DEI PIANI DEGLI ORARI DELLE PUBBLICHE AMMINISTRAZIONI .(RISORSE FESR 2007-2013 ASSEGNATE ASSE INCLUSIONE SOCIALE E SERVIZI PER LA QUALITÀ DELLA VITA E L'ATTRATTIVITÀ TERRITORIALE PER LA LINEA DI INTERVENTO INTERVENTI PER LA CONCILIAZIONE DEI TEMPI DI VITA E DI LAVORO . ART. 28 L.R. 7/2007.		0,00	0,00			0,00
	PREVISIONE DEF. ESERCIZIO PRECEDENTE:		0,00				
C.E. CONNESSI: 2037263							
5.1.2 (04 02 02) [10 09 01 91]		RISORSE VINCOLATE	SPESE CORRENTI OPERATIVE				
781005	SPESE CORRENTI PER LA REALIZZAZIONE DEI PIANI DEGLI ORARI DELLE PUBBLICHE AMMINISTRAZIONI (ARTICOLO 28 DELLA L. 53/2000; L. 296/2006 - ARTICOLO 1, COMMA 1250 E SEGUENTI). ART. 28 L.R. 21/03/2007 N. 7.		0,00	0,00			0,00
	PREVISIONE DEF. ESERCIZIO PRECEDENTE:		0,00				
C.E. CONNESSI: 2037264							
5.1.2 (23 01 01) [10 09 01 91]		RISORSE VINCOLATE	SPESE UNA TANTUM IN CONTO CAPITALE PER INVESTIMENTI				
781010	SPESE IN CONTO CAPITALE PER INTERVENTI PER LA CONCILIAZIONE VITA-LAVORO NEL SISTEMA PRIVATO (RISORSE FESR 2007-2013 ASSEGNATE ASSE "INCLUSIONE SOCIALE E SERVIZI PER LA QUALITÀ DELLA VITA E L'ATTRATTIVITÀ TERRITORIALE" PER LA LINEA DI INTERVENTO "INTERVENTI PER LA CONCILIAZIONE DEI TEMPI DI VITA E DI LAVORO "). ART. 28 L.R. 21/03/2007 N.7.-		0,00	0,00			0,00
	PREVISIONE DEF. ESERCIZIO PRECEDENTE:		0,00				
C.E. CONNESSI: 2037265							

R E G I O N E P U G L I A		ESERCIZIO FINANZIARIO 2012		STATO DI PREVISIONE DELLE SPESE		ALLEGATO	03
5.1		AREA POLITICHE PER LA PROMOZIONE DELLA SALUTE DELLE PERSONE E DELLE PARI OPPORTUNITA' - SERVIZIO BENESSERE DELLE PERSONE E QUALITA' SOCIALE					
U.P.B. 5.1.2		ASSISTENZA SOCIALE PER PARTICOLARI CATEGORIE					
NUMERO	DESCRIZIONE		CAPITOLI	RESIDUI PRESUNTI	PREVISIONI DI COMPETENZA	PREVISIONI DI CASSA	
				€	€	€	
5.1.2 (06 02)	[10 09 01 91]		RISORSE AUTONOME	SPESE CORRENTI OPERATIVE			
781015	SPESE CORRENTI PER INTERVENTI PER LA CONCILIAZIONE VITA-LAVORO NEL SISTEMA PRIVATO (ARTICOLO 9 DELLA L. 53/2000; L. 296/2006 - ARTICOLO 1, COMMA 1250 E SEGUENTI). - ART. 28 L.R. 21/03/2007 N.7.-.				0,00	0,00	0,00
	PREVISIONE DEF. ESERCIZIO PRECEDENTE:			0,00			
5.1.2 (04 02 03)	[07 04 01 03]		RISORSE AUTONOME	SPESE CORRENTI OPERATIVE			
781076	TRASFERIMENTI ALLE ASL PER IL RIMBORSO DELLE SPESE SOSTENUTE PER INTERVENTI DI TRAPIANTO. L.R. 25/1996 E SUCCESSIVE MODIFICHE ED INTEGRAZIONI				2.554.169,54	200.000,00	2.754.169,54
	PREVISIONE DEF. ESERCIZIO PRECEDENTE:			1.527.084,77			
	CAP. RESIDUI						
	PROPRI	781076 / 2010		1.527.084,77			
		781076 / 2011		1.027.084,77			
		TOTALE		2.554.169,54			
5.1.2 (02 02 08)	[10 08 01]		RISORSE VINCOLATE	SPESE CORRENTI OPERATIVE			
781085	SPESE PER CONFERENZE E SEMINARI, PUBBLICAZIONI E DISSEMINAZIONE, STAFF DI PROGETTO E COSTI GENERALI DI GESTIONE PER L'ATTUAZIONE DEL PROGETTO "SERVICES FOR WOMEN VICTIMS OF VIOLENCE:ANALISYS OF TREND AND IMPACT EVOLUATION" - PROGRAMMA EUROPEO DAPHNE III (2007-2013).				6.947,61	0,00	6.947,61
	PREVISIONE DEF. ESERCIZIO PRECEDENTE:			49.687,82			
	CAP. RESIDUI						
	PROPRI	781085 / 2011		6.947,61			
		TOTALE		6.947,61			
C.E. CONNESSI: 2037268							

R E G I O N E P U G L I A		ESERCIZIO FINANZIARIO 2012		STATO DI PREVISIONE DELLE SPESE		ALLEGATO	03
5.1		AREA POLITICHE PER LA PROMOZIONE DELLA SALUTE DELLE PERSONE E DELLE PARI OPPORTUNITA' - SERVIZIO BENESSERE DELLE PERSONE E QUALITA' SOCIALE					
U.P.B. 5.1.2		ASSISTENZA SOCIALE PER PARTICOLARI CATEGORIE					
NUMERO	DESCRIZIONE CAPITOLI			RESIDUI PRESUNTI €	PREVISIONI DI COMPETENZA €	PREVISIONI DI CASSA €	
5.1.2 (04 02 03) [10 07 01 01]	RISORSE AUTONOME			SPESE CORRENTI OPERATIVE			
783035	TRASFERIMENTI ALLE A.U.S.L. PER ASSISTENZA ECONOMICA AI PAZIENTI PSICHIATRICI (ART. 32, COMMA 4, L.R. N. 10/2007).			0,00	2.550.000,00	2.550.000,00	
	PREVISIONE DEF. ESERCIZIO PRECEDENTE:			2.550.000,00			
5.1.2 (04 02 03) [10 07 01]	RISORSE VINCOLATE			SPESE CORRENTI OPERATIVE			
783155	SPESA PER IL FINANZIAMENTO DI PROGETTI DI LOTTA ALLA DROGA -ART. A27 D.P.R. N.309/90			84.424,76	0,00	84.424,76	
	PREVISIONE DEF. ESERCIZIO PRECEDENTE:			2.531.970,24			
CAP. RESIDUI							
	PROPRI	783155	/ 2011	9.786,77			
	TOTALE			9.786,77			
	DI STANZ.	783155	/ 2006	74.637,99			
	TOTALE			74.637,99			
C.E. CONNESSI: 2056170							
5.1.2 (05 01 01) [10 03 01]	RISORSE AUTONOME			SPESE CORRENTI OPERATIVE			
784005	FONDO DI SOLIDARITA' AI FAMILIARI DI LAVORATRICI E LAVORATORI DECEDUTI A CAUSA DI INCIDENTI NEI LUOGHI DI LAVORO. (ART.2 L.R. 1/2010)			450.000,00	200.000,00	650.000,00	
	PREVISIONE DEF. ESERCIZIO PRECEDENTE:			450.000,00			
CAP. RESIDUI							
	PROPRI	784005	/ 2011	450.000,00			
	TOTALE			450.000,00			

R E G I O N E P U G L I A		ESERCIZIO FINANZIARIO 2012		STATO DI PREVISIONE DELLE SPESE		ALLEGATO	03
5.1		AREA POLITICHE PER LA PROMOZIONE DELLA SALUTE DELLE PERSONE E DELLE PARI OPPORTUNITA' - SERVIZIO BENESSERE DELLE PERSONE E QUALITA' SOCIALE					
U.P.B. 5.1.2		ASSISTENZA SOCIALE PER PARTICOLARI CATEGORIE					
NUMERO	DESCRIZIONE CAPITOLI			RESIDUI PRESUNTI €	PREVISIONI DI COMPETENZA €	PREVISIONI DI CASSA €	
5.1.2 (04 02 02) [10 09 01]	RISORSE AUTONOME			SPESE CORRENTI OPERATIVE			
784019	CONTINUITA' DEGLI INTERVENTI PER IL SOSTEGNO DELLE PERSONE CON DISABILITA' GRAVE (ART. 39, COMMA 2, LETT. I BIS E TER L. N.104/92)			0,00	0,00	0,00	
	PREVISIONE DEF. ESERCIZIO PRECEDENTE:			0,00			
5.1.2 (05 03 02) [10 09 01 06]	RISORSE AUTONOME			SPESE CORRENTI OPERATIVE			
784020	CONTRIBUTI PER SOSTENERE L'ATTIVITA' SOLIDARISTICA SVOLTA DALLE ASSOCIAZIONI DI TUTELA E RAPPRESENTANZA DEGLI INVALIDI. L.R. 2/94 E L.R. 39/2008			0,00	446.344,38	446.344,38	
	PREVISIONE DEF. ESERCIZIO PRECEDENTE:			446.344,38			
5.1.2 (04 02 03) [10 07 01 01]	RISORSE VINCOLATE			SPESE CORRENTI OPERATIVE			
784030	SPESE PER IL SOSTEGNO DELLE PERSONE CON DISABILITA' GRAVE ART. 3 COMMA 1 L. 162/98.			168.488,37	0,00	168.488,37	
	PREVISIONE DEF. ESERCIZIO PRECEDENTE:			0,00			
CAP. RESIDUI							
	DI STANZ.	784030	/ 2007	118.956,42			
		784030	/ 2005	49.531,95			
		TOTALE		168.488,37			
5.1.2 (05 03 02) [10 01 02 01]	RISORSE VINCOLATE			SPESE CORRENTI OPERATIVE			
784033	FINANZIAMENTO DEGLI INTERVENTI DI ASSISTENZA AI SOGGETTI CON DISABILITA' GRAVE PRIVI DELL'ASSISTENZA DEI FAMILIARI. ART. 81 L. 382/2000 E DM N. 470 DEL 13/12/2001.			0,00	0,00	0,00	
	PREVISIONE DEF. ESERCIZIO PRECEDENTE:			63.809,36			
C.E. CONNESSI: 2037233							

R E G I O N E P U G L I A		ESERCIZIO FINANZIARIO 2012		STATO DI PREVISIONE DELLE SPESE		ALLEGATO	03
NUMERO	DESCRIZIONE CAPITOLI			RESIDUI PRESUNTI €	PREVISIONI DI COMPETENZA €	PREVISIONI DI CASSA €	
5.1	AREA POLITICHE PER LA PROMOZIONE DELLA SALUTE DELLE PERSONE E DELLE PARI OPPORTUNITA' - SERVIZIO BENESSERE DELLE PERSONE E QUALITA' SOCIALE						
U.P.B. 5.1.2	ASSISTENZA SOCIALE PER PARTICOLARI CATEGORIE						
5.1.2 (04 02 02) [10 07 01 01]	RISORSE VINCOLATE			SPESE CORRENTI OPERATIVE			
786000	TRASFERIMENTI DERIVANTI DAL FONDO NAZIONALE PER L'INFANZIA E L'ADOLESCENZA. (L.28/8/97, N.285 ART. 1 E 2)			8.899.168,87	0,00	8.899.168,87	
	PREVISIONE DEF. ESERCIZIO PRECEDENTE:			4.222.332,03			
	CAP. RESIDUI						
	PROPRI	786000	/ 2010	8.899.168,87			
	TOTALE			8.899.168,87			
	C.E. CONNESSI: 2037200						
	2037215						
	2037220						
	2037225						
	2037250						
TOTALE U.P.B. 5.1.2	ASSISTENZA SOCIALE PER PARTICOLARI CATEGORIE			12.163.199,15	3.396.344,38	15.559.543,53	
TOTALE 5.1	AREA POLITICHE PER LA PROMOZIONE DELLA SALUTE DELLE PERSONE E DELLE PARI OPPORTUNITA' - SERVIZIO BENESSERE DELLE PERSONE E QUALITA' SOCIALE			75.107.332,66	8.302.089,09	83.409.421,75	

R E G I O N E P U G L I A		ESERCIZIO FINANZIARIO 2012		STATO DI PREVISIONE DELLE SPESE		ALLEGATO		03	
5.2		AREA POLITICHE PER LA PROMOZIONE DELLA SALUTE DELLE PERSONE E DELLE PARI OPPORTUNITA' - SERVIZIO PROGRAMMAZIONE ED INTEGRAZIONE SERVIZI SOCIALI							
U.P.B. 5.2.1		PROGRAMMAZIONE SOCIALE E INTEGRAZIONE							
NUMERO	DESCRIZIONE CAPITOLI			RESIDUI PRESUNTI €	PREVISIONI DI COMPETENZA €	PREVISIONI DI CASSA €			
5.2.1 (04 02 02) [10 07 01 01]	RISORSE VINCOLATE			SPESE CORRENTI OPERATIVE					
783152	SPESE PER LA RIPARTIZIONE AI SENSI DELL'ART.45 DEL DECRETO LEGISLATIVO 25/7/98, N.286, DELL'80% DELLO STANZIAMENTO DEL FONDO NAZIONALE PER LE POLITICHE MIGRATORIE			0,00	0,00	0,00			
	PREVISIONE DEF. ESERCIZIO PRECEDENTE:			0,00					
C.E. CONNESSI: 2056165									
5.2.1 (04 02 02) [10 07 01 91]	RISORSE AUTONOME			SPESE CORRENTI OPERATIVE					
784010	FONDO GLOBALE SOCIOASSISTENZIALE (L.R. N. 19/2006 ART. 67 CO. 1).			15.154.101,60	16.260.000,00	31.414.101,60			
	PREVISIONE DEF. ESERCIZIO PRECEDENTE:			16.296.034,58					
CAP. RESIDUI									
	PROPRI	784010	/ 2010	1.604.101,60					
		784010	/ 2011	13.550.000,00					
		TOTALE		15.154.101,60					
5.2.1 (04 02 02) [10 01 02 01]	RISORSE AUTONOME			SPESE CORRENTI OPERATIVE					
784011	SOSTEGNO A FAVORE DEI SOGGETTI AFFETTI DA DISLESSIA. ART. 21 LEGGE BILANCIO 2010			0,00	0,00	0,00			
	PREVISIONE DEF. ESERCIZIO PRECEDENTE:			0,00					

R E G I O N E P U G L I A		ESERCIZIO FINANZIARIO 2012		STATO DI PREVISIONE DELLE SPESE		ALLEGATO	03
5.2		AREA POLITICHE PER LA PROMOZIONE DELLA SALUTE DELLE PERSONE E DELLE PARI OPPORTUNITA' - SERVIZIO PROGRAMMAZIONE ED INTEGRAZIONE SERVIZI SOCIALI					
U.P.B. 5.2.1		PROGRAMMAZIONE SOCIALE E INTEGRAZIONE					
NUMERO	DESCRIZIONE CAPITOLI			RESIDUI PRESUNTI €	PREVISIONI DI COMPETENZA €	PREVISIONI DI CASSA €	
5.2.1 (04 02 02) [10 09 01]	RISORSE VINCOLATE			SPESE CORRENTI OPERATIVE			
784025	FONDO NAZIONALE POLITICHE SOCIALI - L.R. N. 19/2006 PIANO REGIONALE SOCIO-ASSISTENZIALE. COFINANZIAMENTO REGIONALE ASSE III P.O. FESR 2007-2013.			80.413.908,66	0,00	80.413.908,66	
	PREVISIONE DEF. ESERCIZIO PRECEDENTE:			11.266.821,34			
	CAP. RESIDUI						
	PROPRI	784025	/ 2006	2.633.815,80			
		784025	/ 2007	386,00			
		784025	/ 2008	3.400.558,19			
		784025	/ 2009	5.830.470,40			
		784025	/ 2010	24.085.903,69			
		784025	/ 2011	11.683.544,50			
		TOTALE		47.634.678,58			
	DI STANZ.	784025	/ 2009	1.894.873,75			
		784025	/ 2010	22.994.189,99			
		784025	/ 2011	7.875.166,34			
		784025	/ 2007	15.000,00			
		TOTALE		32.779.230,08			
	C.E. CONNESSI: 2037200						
	2037215						
	2037220						
	2037225						
	2037250						

R E G I O N E P U G L I A		ESERCIZIO FINANZIARIO 2012		STATO DI PREVISIONE DELLE SPESE		ALLEGATO	03
5.2		AREA POLITICHE PER LA PROMOZIONE DELLA SALUTE DELLE PERSONE E DELLE PARI OPPORTUNITA' - SERVIZIO PROGRAMMAZIONE ED INTEGRAZIONE SERVIZI SOCIALI					
U.P.B. 5.2.1		PROGRAMMAZIONE SOCIALE E INTEGRAZIONE					
NUMERO	DESCRIZIONE		CAPITOLI	RESIDUI PRESUNTI €	PREVISIONI DI COMPETENZA €	PREVISIONI DI CASSA €	
5.2.1	(04 02 02)	[10 07 01 01]	RISORSE VINCOLATE	SPESE CORRENTI OPERATIVE			
784029	TRASFERIMENTI AI SOGGETTI ISCRITTI NEL REGISTRO NAZIONALE DEGLI ENTI CHE SVOLGONO ATTIVITA' IN FAVORE DEGLI STRANIERI IMMIGRATI IN ATTUAZIONE DEL PROGETTO "LE CITTA' INVISIBILI" - L. 228/03, ART. 13.			24.687,40	205.241,36	229.928,76	
	PREVISIONE DEF. ESERCIZIO PRECEDENTE:		123.300,00				
	CAP. RESIDUI						
	PROPRI	784029 / 2008		24.687,40			
			TOTALE	24.687,40			
C.E. CONNESSI: 2056176							
5.2.1	(04 02 02)	[10 09 01]	RISORSE AUTONOME	SPESE CORRENTI OPERATIVE			
785000	AZIONI MIRATE PER LA NON AUTOSUFFICIENZA E LE NUOVE POVERTA' (ART. 33 DELLA L.R. N. 19/2006).			33.987.015,74	15.000.000,00	48.987.015,74	
	PREVISIONE DEF. ESERCIZIO PRECEDENTE:		23.052.003,73				
	CAP. RESIDUI						
	PROPRI	785000 / 2009		15.000.000,00			
		785000 / 2010		987.015,74			
		785000 / 2011		18.000.000,00			
			TOTALE	33.987.015,74			

R E G I O N E P U G L I A		ESERCIZIO FINANZIARIO 2012		STATO DI PREVISIONE DELLE SPESE		ALLEGATO	03
5.2		AREA POLITICHE PER LA PROMOZIONE DELLA SALUTE DELLE PERSONE E DELLE PARI OPPORTUNITA' - SERVIZIO PROGRAMMAZIONE ED INTEGRAZIONE SERVIZI SOCIALI					
U.P.B. 5.2.1		PROGRAMMAZIONE SOCIALE E INTEGRAZIONE					
NUMERO	DESCRIZIONE CAPITOLI			RESIDUI PRESUNTI €	PREVISIONI DI COMPETENZA €	PREVISIONI DI CASSA €	
5.2.1 (04 02 02) [10 09 01]	RISORSE VINCOLATE			SPESE CORRENTI OPERATIVE			
785005	FONDO PER INTESA ART.1 CO. 1251 LETT.C-BIS DELLA L.296/2006. AZIONI SPERIMENTALI PER PRESA IN CARICO DOMICILIARE NON AUTOSUFFICIENZA.			1.744.228,09	0,00	1.744.228,09	
	PREVISIONE DEF. ESERCIZIO PRECEDENTE:			0,00			
	CAP. RESIDUI						
	DI STANZ.	785005	/ 2009	1.744.228,09			
			TOTALE	1.744.228,09			
	C.E. CONNESSI: 2037222						
5.2.1 (05 01 01) [10 07 01 01]	RISORSE VINCOLATE			SPESE CORRENTI OPERATIVE			
785012	SPESE PER INTERVENTI STRAORDINARI PER GRAVE INDIGENZA , FINANZIATE CON LA QUOTA DEL 5 PER MILLE DEVOLUTO ALLA REGIONE			0,00	11.704,92	11.704,92	
	PREVISIONE DEF. ESERCIZIO PRECEDENTE:			21.737,55			
	C.E. CONNESSI: 1021000						
5.2.1 (04 02 02) [10 09 01]	RISORSE AUTONOME			SPESE CORRENTI OPERATIVE			
785020	INTERVENTI PER LA CONNETTIVITÀ SOCIALE E L'INTEGRAZIONE SCOLASTICA DEI DISABILI (ART. 2 DELLA L.R. N. 16/1987)			3.104.625,52	682.080,32	3.786.705,84	
	PREVISIONE DEF. ESERCIZIO PRECEDENTE:			2.326.171,76			
	CAP. RESIDUI						
	PROPRI	785020	/ 2010	1.500.000,00			
		785020	/ 2011	1.604.625,52			
			TOTALE	3.104.625,52			

R E G I O N E P U G L I A		ESERCIZIO FINANZIARIO 2012		STATO DI PREVISIONE DELLE SPESE		ALLEGATO	03
5.2		AREA POLITICHE PER LA PROMOZIONE DELLA SALUTE DELLE PERSONE E DELLE PARI OPPORTUNITA' - SERVIZIO PROGRAMMAZIONE ED INTEGRAZIONE SERVIZI SOCIALI					
U.P.B. 5.2.1		PROGRAMMAZIONE SOCIALE E INTEGRAZIONE					
NUMERO	DESCRIZIONE CAPITOLI			RESIDUI PRESUNTI €	PREVISIONI DI COMPETENZA €	PREVISIONI DI CASSA €	
5.2.1 (04 02 02) [10 04 01 01]	RISORSE VINCOLATE			SPESE CORRENTI OPERATIVE			
785030	SUPERAMENTO ISTITUTI PER MINORI ATTUAZIONE DEL D.L. N. 249/2004 ART.1 COMMA 5 E ART. 15 COMMA 2 LETT. D) DELLA L.R. 17/03.			93.611,70	0,00	93.611,70	
	PREVISIONE DEF. ESERCIZIO PRECEDENTE:			0,00			
	CAP. RESIDUI						
	PROPRI	785030	/ 2007	44.000,00			
			TOTALE	44.000,00			
	DI STANZ.	785030	/ 2006	49.611,70			
			TOTALE	49.611,70			
C.E. CONNESSI: 2056175							

R E G I O N E P U G L I A		ESERCIZIO FINANZIARIO 2012		STATO DI PREVISIONE DELLE SPESE		ALLEGATO	03
5.2		AREA POLITICHE PER LA PROMOZIONE DELLA SALUTE DELLE PERSONE E DELLE PARI OPPORTUNITA' - SERVIZIO PROGRAMMAZIONE ED INTEGRAZIONE SERVIZI SOCIALI					
U.P.B. 5.2.1		PROGRAMMAZIONE SOCIALE E INTEGRAZIONE					
NUMERO	DESCRIZIONE CAPITOLI			RESIDUI PRESUNTI €	PREVISIONI DI COMPETENZA €	PREVISIONI DI CASSA €	
5.2.1	(02 02 08)	[10 08 01]	RISORSE VINCOLATE	SPESE CORRENTI OPERATIVE			
785040	OSSERVATORIO REGIONALE POLITICHE SOCIALI - E SISR - ART. 13 E ART 14 DELLA L.R. N. 19/2006 .				3.756.637,00	0,00	3.756.637,00
	PREVISIONE DEF. ESERCIZIO PRECEDENTE:			787.104,16			
	CAP. RESIDUI						
	PROPRI	785040	/ 2008		367.004,17		
		785040	/ 2009		1.158.290,67		
		785040	/ 2011		1.440.000,00		
			TOTALE		2.965.294,84		
	DI STANZ.	785040	/ 2009		4.238,00		
		785040	/ 2011		787.104,16		
			TOTALE		791.342,16		
	C.E. CONNESSI: 2037200						
					2037215		
					2037220		
					2037225		
					2037250		

R E G I O N E P U G L I A		ESERCIZIO FINANZIARIO 2012		STATO DI PREVISIONE DELLE SPESE		ALLEGATO	03
5.2		AREA POLITICHE PER LA PROMOZIONE DELLA SALUTE DELLE PERSONE E DELLE PARI OPPORTUNITA' - SERVIZIO PROGRAMMAZIONE ED INTEGRAZIONE SERVIZI SOCIALI					
U.P.B. 5.2.1		PROGRAMMAZIONE SOCIALE E INTEGRAZIONE					
NUMERO	DESCRIZIONE CAPITOLI			RESIDUI PRESUNTI €	PREVISIONI DI COMPETENZA €	PREVISIONI DI CASSA €	
5.2.1 (04 02 02) [10 08 01]	RISORSE VINCOLATE			SPESE CORRENTI OPERATIVE			
785050	AZIONI SPERIMENTALI E DI SISTEMA PER IL SISTEMA INTEGRATO DEI SERVIZI - ART. 18 DELLA L.R. N. 19/2006 . COFINANZIAMENTO REGIONALE ASSE III P.O. FESR 2007-2013.			7.204.495,92	0,00	7.224.842,05	
	PREVISIONE DEF. ESERCIZIO PRECEDENTE:			214.188,21			
	CAP. RESIDUI						
	PROPRI	785050	/ 2008	6.690.494,77			
				TOTALE	6.690.494,77		
	DI STANZ.	785050	/ 2011	214.188,21			
		785050	/ 2008	299.812,94			
				TOTALE	514.001,15		
C.E. CONNESSI: 2037200							
2037215							
2037220							
2037225							
2037250							

R E G I O N E P U G L I A		ESERCIZIO FINANZIARIO 2012		STATO DI PREVISIONE DELLE SPESE		ALLEGATO	03
5.2		AREA POLITICHE PER LA PROMOZIONE DELLA SALUTE DELLE PERSONE E DELLE PARI OPPORTUNITA' - SERVIZIO PROGRAMMAZIONE ED INTEGRAZIONE SERVIZI SOCIALI					
U.P.B. 5.2.1		PROGRAMMAZIONE SOCIALE E INTEGRAZIONE					
NUMERO	DESCRIZIONE CAPITOLI			RESIDUI PRESUNTI €	PREVISIONI DI COMPETENZA €	PREVISIONI DI CASSA €	
5.2.1 (04 02 02) [10 02 01 04]	RISORSE VINCOLATE			SPESE CORRENTI OPERATIVE			
785060	SPESE PER L'ATTUAZIONE DI INIZIATIVE RELATIVE AL "FONDO PER LE AUTOSUFFICIENZE" DI CUI ALL'ART. 1, COMMA 1264 DELLA LEGGE N. 296/2006 (LEGGE FINANZIARIA 2007).			52.920.687,72	0,00	52.920.687,72	
	PREVISIONE DEF. ESERCIZIO PRECEDENTE:			6.620.000,00			
	CAP. RESIDUI						
	PROPRI	785060	/ 2009	3.312.977,08			
		785060	/ 2011	15.000.000,00			
		TOTALE		18.312.977,08			
	DI STANZ.	785060	/ 2009	10.366.314,78			
		785060	/ 2010	24.241.395,86			
		TOTALE		34.607.710,64			
	C.E. CONNESSI: 2056177						
5.2.1 (02 01 01) [10 08 01]	RISORSE VINCOLATE			SPESE CORRENTI OPERATIVE			
785075	SPESE PER LA REALIZZAZIONE DEL PROGETTO S.I.N.A. MINISTERO - REGIONI.			0,00	0,00	0,00	
	PREVISIONE DEF. ESERCIZIO PRECEDENTE:			40.000,00			
	C.E. CONNESSI: 2037012						

R E G I O N E P U G L I A		ESERCIZIO FINANZIARIO 2012		STATO DI PREVISIONE DELLE SPESE		ALLEGATO	03
5.2		AREA POLITICHE PER LA PROMOZIONE DELLA SALUTE DELLE PERSONE E DELLE PARI OPPORTUNITA' - SERVIZIO PROGRAMMAZIONE ED INTEGRAZIONE SERVIZI SOCIALI					
U.P.B. 5.2.1		PROGRAMMAZIONE SOCIALE E INTEGRAZIONE					
NUMERO	DESCRIZIONE CAPITOLI			RESIDUI PRESUNTI €	PREVISIONI DI COMPETENZA €	PREVISIONI DI CASSA €	
5.2.1 (05 01 01) [10 06 01]	RISORSE VINCOLATE			SPESE CORRENTI OPERATIVE			
785090	SPESE PER LA REALIZZAZIONE DEL PROGETTO PUGLIA APERTA E SOLIDALE. DIRITTO ALLA CASA DIRITTO ALLA CITTADINANZA.			405.845,01	0,00	405.845,01	
	PREVISIONE DEF. ESERCIZIO PRECEDENTE:			106.031,58			
	CAP. RESIDUI						
	PROPRI	785090	/ 2008	347.995,00			
		785090	/ 2011	57.850,01			
	TOTALE			405.845,01			
C.E. CONNESSI: 2037238							
5.2.1 (02 01 01) [10 08 01]	RISORSE VINCOLATE			SPESE CORRENTI OPERATIVE			
785100	SPESE PER LA REALIZZAZIONE DEL PROGETTO +RESPECT.			29.570,00	0,00	29.570,00	
	PREVISIONE DEF. ESERCIZIO PRECEDENTE:			0,00			
	CAP. RESIDUI						
	DI STANZ.	785100	/ 2010	29.570,00			
	TOTALE			29.570,00			
C.E. CONNESSI: 2037252							

R E G I O N E P U G L I A		ESERCIZIO FINANZIARIO 2012		STATO DI PREVISIONE DELLE SPESE		ALLEGATO	03
5.2		AREA POLITICHE PER LA PROMOZIONE DELLA SALUTE DELLE PERSONE E DELLE PARI OPPORTUNITA' - SERVIZIO PROGRAMMAZIONE ED INTEGRAZIONE SERVIZI SOCIALI					
U.P.B. 5.2.1		PROGRAMMAZIONE SOCIALE E INTEGRAZIONE					
NUMERO	DESCRIZIONE CAPITOLI			RESIDUI PRESUNTI €	PREVISIONI DI COMPETENZA €	PREVISIONI DI CASSA €	
5.2.1 (04 02 02) [10 08 01]	RISORSE VINCOLATE			SPESE CORRENTI OPERATIVE			
785110	SPESE PER L'ATTUAZIONE DEL PROGRAMMA DI INTERVENTO DI CUI ALL'INTESA - ART. 8, CO. 6 L. 131/2003, APPROVATA IN CONFERENZA UNIFICATA 7 OTTOBRE 2010 - RIPARTO DELLA QUOTA DEL FONDO PER LE POLITICHE DELLA FAMIGLIA A FAVORE DEI SERVIZI SOCIO-EDUCATIVI PER LA PRIMA INFANZIA E DI ALTRI INTERVENTI A FAVORE DELLE FAMIGLIE, APPROVATA IN CONFERENZA UNIFICATA 7 OTTOBRE 2010 -			6.976.912,00	0,00	6.976.912,00	
	PREVISIONE DEF. ESERCIZIO PRECEDENTE:			0,00			
	CAP. RESIDUI						
	PROPRI	785110	/ 2011	6.976.912,00			
	TOTALE			6.976.912,00			
C.E. CONNESSI: 2037272							
5.2.1 (04 02 02) [10 07 01 01]	RISORSE AUTONOME			SPESE CORRENTI OPERATIVE			
785120	SPESE PER GLI INTERVENTI SOCIALI IN FAVORE DELL'INTEGRAZIONE SCOLASTICA DEGLI ALUNNI NON VEDENTI (ART.10 L.R.14/2011 ASSESTAMENTO BILANCIO 2011)			0,00	300.000,00	300.000,00	
	PREVISIONE DEF. ESERCIZIO PRECEDENTE:			300.000,00			
5.2.1 (05 01 01) [10 04 01 01]	RISORSE VINCOLATE			SPESE CORRENTI OPERATIVE			
785130	SPESA PER LA REALIZZAZIONE DEL PROGETTO <QUALIFY-CARE PUGLIA - FNA 2010>.			0,00	0,00	0,00	
	PREVISIONE DEF. ESERCIZIO PRECEDENTE:			2.226.258,72			
C.E. CONNESSI: 2037232							

R E G I O N E P U G L I A		ESERCIZIO FINANZIARIO 2012		STATO DI PREVISIONE DELLE SPESE		ALLEGATO		03			
5.2		AREA POLITICHE PER LA PROMOZIONE DELLA SALUTE DELLE PERSONE E DELLE PARI OPPORTUNITA' - SERVIZIO PROGRAMMAZIONE ED INTEGRAZIONE SERVIZI SOCIALI									
U.P.B. 5.2.1		PROGRAMMAZIONE SOCIALE E INTEGRAZIONE									
NUMERO	DESCRIZIONE CAPITOLI			RESIDUI PRESUNTI	PREVISIONI DI COMPETENZA	PREVISIONI DI CASSA					
				€	€	€					
5.2.1	(04 02 02)	[10 07 01 01]	RISORSE VINCOLATE	SPESE CORRENTI OPERATIVE							
941045	SPESE PER LA REALIZZAZIONE DEL PROGRAMMA DI INTERVENTI FINALIZZATI ALLA IMPLEMENTAZIONE DELL'OSSERVATORIO SUI MOVIMENTI MIGRATORI			0,00	0,00	0,00					
	PREVISIONE DEF. ESERCIZIO PRECEDENTE:			0,00							
C.E. CONNESSI: 2037255											
TOTALE U.P.B. 5.2.1 PROGRAMMAZIONE SOCIALE E INTEGRAZIONE				205.816.326,36	32.459.026,60	238.295.699,09					

R E G I O N E P U G L I A			ESERCIZIO FINANZIARIO 2012		STATO DI PREVISIONE DELLE SPESE		ALLEGATO	03	
5.2			AREA POLITICHE PER LA PROMOZIONE DELLA SALUTE DELLE PERSONE E DELLE PARI OPPORTUNITA' - SERVIZIO PROGRAMMAZIONE ED INTEGRAZIONE SERVIZI SOCIALI						
U.P.B. 5.2.2			INTESE ISTITUZIONALI DI PROGRAMMA SERVIZIO PROGRAMMAZIONE ED INTEGRAZIONE SERVIZI SOCIALI						
NUMERO	DESCRIZIONE		CAPITOLI	RESIDUI PRESUNTI	PREVISIONI DI COMPETENZA	PREVISIONI DI CASSA			
				€	€	€			
5.2.2	(04 02 02)	[10 09 01 01]	RISORSE VINCOLATE	SPESE CORRENTI OPERATIVE					
1140902	SPESE PER L'ATTUAZIONEDELL'APQ IN MATERIA DI E-GOVERNMENT E SOCIETA' DELL'INFORMAZIONE NELLA REGIONE PUGLIA -I° ATTO INTEGRATIVO- PROGETTI FINANZIATI CON DELIBERA CIPE N. 83/2003. SETTORE SERVIZI SOCIALI.			0,00	0,00	0,00	0,00		
	PREVISIONE DEF. ESERCIZIO PRECEDENTE:			0,00					
C.E. CONNESSI: 2032334									
5.2.2	(04 02 02)	[10 09 01 91]	RISORSE VINCOLATE	SPESE CORRENTI OPERATIVE					
1141902	SPESE PER L'ATTUAZIONEDELL'APQ IN MATERIA DI E-GOVERNMENT E SOCIETA' DELL'INFORMAZIONE NELLA REGIONE PUGLIA I° ATTO INTEGRATIVO- PROGETTI FINANZIATI CON DELIBERA CIPE N. 20/2004 (QUOTA E.4 REGIONE DEL MEZZOGIORNO . SETTORE SERVIZI SOCIALI.			712.698,35	0,00	712.698,35	712.698,35		
	PREVISIONE DEF. ESERCIZIO PRECEDENTE:			0,00					
CAP. RESIDUI									
	PROPRI	1141902 / 2007		1,50					
		1141902 / 2008		1.209,90					
		1141902 / 2009		711.486,95					
		TOTALE		712.698,35					
C.E. CONNESSI: 2032334									
TOTALE	U.P.B. 5.2.2	INTESE ISTITUZIONALI DI PROGRAMMA SERVIZIO PROGRAMMAZIONE ED INTEGRAZIONE SERVIZI SOCIALI		712.698,35	0,00	712.698,35			
TOTALE	5.2	AREA POLITICHE PER LA PROMOZIONE DELLA SALUTE DELLE PERSONE E DELLE PARI OPPORTUNITA' - SERVIZIO PROGRAMMAZIONE ED INTEGRAZIONE SERVIZI SOCIALI		206.529.024,71	32.459.026,60	239.008.397,44			

R E G I O N E P U G L I A		ESERCIZIO FINANZIARIO 2012		STATO DI PREVISIONE DELLE SPESE		ALLEGATO	03
5.4		AREA POLITICHE PER LA PROMOZIONE DELLA SALUTE DELLE PERSONE E DELLE PARI OPPORTUNITA' - SERVIZIO SPORT PER TUTTI					
U.P.B. 5.4.1		INTERVENTI REGIONALI PER LO SPORT					
NUMERO	DESCRIZIONE CAPITOLI			RESIDUI PRESUNTI €	PREVISIONI DI COMPETENZA €	PREVISIONI DI CASSA €	
5.4.1 (04 02 05)	[08 01 01 02]	RISORSE AUTONOME		SPESE CORRENTI OPERATIVE			
861010	CONTRIBUTI PER PROMOZIONE DELL'ATTIVITA' SPORTIVA DILETTANTISTICA - ART. 11, LETT. A) L.R. N. 33/2006			374.800,00	312.065,73	686.865,73	
	PREVISIONE DEF. ESERCIZIO PRECEDENTE:			375.949,64			
	CAP. RESIDUI						
	PROPRI	861010	/ 2011	374.800,00			
	TOTALE			374.800,00			
5.4.1 (04 02 02)	[08 01 01 02]	RISORSE AUTONOME		SPESE CORRENTI OPERATIVE			
861015	FONDO REGIONALE PER LO SPORT DI CITTADINANZA. (ART. 44 L.R. 19/2010).			0,00	0,00	0,00	
	PREVISIONE DEF. ESERCIZIO PRECEDENTE:			100.000,00			
5.4.1 (04 02 05)	[08 01 01 02]	RISORSE AUTONOME		SPESE CORRENTI OPERATIVE			
861020	ISTITUZIONE OSSERVATORIO DEL SISTEMA SPORTIVO REGIONALE AL FINE DI PERSEGUIRE LA CONOSCENZA DELLA DOMANDA E DELL'OFFERTA DI SPORT E LA PROMOZIONE DI STUDI, RICERCHE E RELATIVE ATTIVITÀ DI DIVULGAZIONE - ART. 2, COMMA 1, LETT. A L .R. 33/06.			200.400,00	314.000,00	514.400,00	
	PREVISIONE DEF. ESERCIZIO PRECEDENTE:			314.400,00			
	CAP. RESIDUI						
	PROPRI	861020	/ 2011	200.400,00			
	TOTALE			200.400,00			

R E G I O N E P U G L I A		ESERCIZIO FINANZIARIO 2012		STATO DI PREVISIONE DELLE SPESE		ALLEGATO	03
5.4		AREA POLITICHE PER LA PROMOZIONE DELLA SALUTE DELLE PERSONE E DELLE PARI OPPORTUNITA' - SERVIZIO SPORT PER TUTTI					
U.P.B. 5.4.1		INTERVENTI REGIONALI PER LO SPORT					
NUMERO	DESCRIZIONE	CAPITOLI	RESIDUI PRESUNTI €	PREVISIONI DI COMPETENZA €	PREVISIONI DI CASSA €		
5.4.1 (04 02 02)	[08 01 01 02]	RISORSE AUTONOME	SPESE CORRENTI OPERATIVE				
861030	TRASFERIMENTO AI COMUNI PER L'ATTUAZIONE DEL SERVIZIO BUONI SPORT (ART.2, COMM1, LETT. H L.R. 33/06)		257.400,00	157.400,00	414.800,00		
	PREVISIONE DEF. ESERCIZIO PRECEDENTE:		257.400,00				
CAP. RESIDUI							
	PROPRI	861030 / 2011	257.400,00				
TOTALE			257.400,00				
5.4.1 (05 01 02)	[08 01 01 02]	RISORSE AUTONOME	SPESE CORRENTI OPERATIVE				
861040	CONTRIBUTI PER SPONSORIZZAZIONE UNICA O PARZIALE (ART. 13 L.R. 33/06)		0,00	0,00	0,00		
	PREVISIONE DEF. ESERCIZIO PRECEDENTE:		0,00				
5.4.1 (04 02 04)	[08 01 01 02]	RISORSE AUTONOME	SPESE CORRENTI OPERATIVE				
861050	CONTRIBUTI PER LA REALIZZAZIONE DI MANIFESTAZIONI SPORTIVE E INIZIATIVE AD ESSE COLLEGATE ACCORDO PROGRAMMATICO REGIONE - MINISTERO P.I., UFFICIO SCOLASTICO REGIONALE PER LA PUGLIA. (ART. 15 L.R. 33/06)		0,00	0,00	0,00		
	PREVISIONE DEF. ESERCIZIO PRECEDENTE:		200.000,00				
5.4.1 (05 01 01)	[08 01 01 02]	RISORSE AUTONOME	SPESE CORRENTI OPERATIVE				
861060	CONTRIBUTI PER FAVORIRE L'ESERCIZIO E LA PRATICA DI ATTIVITA' MOTORIE E RICREATIVO-SPORTIVE PER CONVENZIONI (ART. 16 L.R. 33/06)		46.200,82	50.055,59	96.256,41		
	PREVISIONE DEF. ESERCIZIO PRECEDENTE:		52.401,64				
CAP. RESIDUI							
	PROPRI	861060 / 2011	46.200,82				
TOTALE			46.200,82				

R E G I O N E P U G L I A		ESERCIZIO FINANZIARIO 2012		STATO DI PREVISIONE DELLE SPESE		ALLEGATO	03
5.4		AREA POLITICHE PER LA PROMOZIONE DELLA SALUTE DELLE PERSONE E DELLE PARI OPPORTUNITA' - SERVIZIO SPORT PER TUTTI					
U.P.B. 5.4.1		INTERVENTI REGIONALI PER LO SPORT					
NUMERO	DESCRIZIONE CAPITOLI			RESIDUI PRESUNTI €	PREVISIONI DI COMPETENZA €	PREVISIONI DI CASSA €	
5.4.1 (02 02 07)	[08 01 01 02]	RISORSE AUTONOME		SPESE CORRENTI OPERATIVE			
861070	SPESE PER ORGANIZZAZIONE DIRETTA DI CONVEGNI E SEMINARI DI CUI AL COMMA 3 DELL'ART. 4 L.R. 33/06)			15.000,00	20.000,00	35.000,00	
	PREVISIONE DEF. ESERCIZIO PRECEDENTE:			20.000,00			
	CAP. RESIDUI						
	PROPRI	861070	/ 2010	10.000,00			
		861070	/ 2011	5.000,00			
		TOTALE		15.000,00			
5.4.1 (05 01 01)	[08 01 01 02]	RISORSE AUTONOME		SPESE CORRENTI OPERATIVE			
861080	INTERVENTO IN FAVORE DELLA SCUOLA REGIONALE DELLO SPORT DEL CONI E DELL'UNIVERSITA' PER INIZIATIVE FINALIZZATE ALLA FORMAZIONE PROFESSIONALE DEGLI OPERATORI PUBBLICI E PRIVATI CHE OPERANO NEL SETTORE DELLA PRATICA SPORTIVA ED ATTIVITA' MOTORIA (ART.5. L.R. N. 33/2006)			0,00	20.000,00	20.000,00	
	PREVISIONE DEF. ESERCIZIO PRECEDENTE:			20.000,00			
5.4.1 (02 02 10)	[08 01 01 02]	RISORSE AUTONOME		SPESE CORRENTI OPERATIVE			
861090	SPESE PER LA CANDIDATURA DALLA REGIONE PUGLIA PER OSPITARE I CAMPIONATI EL MONDO VETERANI DI CORSA DI ORIENTAMENTO DEL 2012 (ART. 7 L.R. 21/2009)			0,00	0,00	0,00	
	PREVISIONE DEF. ESERCIZIO PRECEDENTE:			0,00			
5.4.1 (05 03 02)	[08 01 01 02]	RISORSE AUTONOME		SPESE CORRENTI OPERATIVE			
862010	CONTRIBUTI PER ORGANIZZAZIONE DI MANIFESTAZIONI SPORTIVE NAZIONALI ED INTERNAZIONALI ART. 11, LETT. B), L.R. N. 33/2006.			0,00	154.720,56	154.720,56	
	PREVISIONE DEF. ESERCIZIO PRECEDENTE:			178.800,00			

R E G I O N E P U G L I A		ESERCIZIO FINANZIARIO 2012		STATO DI PREVISIONE DELLE SPESE		ALLEGATO	03
5.4		AREA POLITICHE PER LA PROMOZIONE DELLA SALUTE DELLE PERSONE E DELLE PARI OPPORTUNITA' - SERVIZIO SPORT PER TUTTI					
U.P.B. 5.4.1		INTERVENTI REGIONALI PER LO SPORT					
NUMERO	DESCRIZIONE		CAPITOLI	RESIDUI PRESUNTI	PREVISIONI DI COMPETENZA	PREVISIONI DI CASSA	
				€	€	€	
5.4.1 (04 02 04)	[08 01 01 91]	RISORSE AUTONOME		SPESE CORRENTI OPERATIVE			
872020	FONDO COSTITUITO C/O L'ISTITUTO DI CREDITO CONVENZIONATO PER CONTRIBUTI IN CONTO INTERESSE PER COSTRUZIONE, COMPLETAMENTO E MIGLIORAMENTO DI IMPIANTI SPORTIVI - ART. 8, L.R. N. 33/2006.			0,00	0,00	0,00	
	PREVISIONE DEF. ESERCIZIO PRECEDENTE:			0,00			
5.4.1 (22 02 02)	[08 01 01 91]	RISORSE AUTONOME		SPESE UNA TANTUM IN CONTO CAPITALE PER INVESTIMENTI			
873010	CONTRIBUTI IN CONTO CAPITALE PER COSTRUZIONE, COMPLETAMENTO, AMPLIAMENTO E MIGLIORAMENTO DI IMPIANTI SPORTIVI - ART. 8 L.R. N. 33/2006.			23.319.115,56	1.146.800,00	24.465.915,56	
	PREVISIONE DEF. ESERCIZIO PRECEDENTE:			857.400,00			
	CAP. RESIDUI						
	PROPRI	873010 / 2005		19.200.649,99			
		873010 / 2006		1.316.621,92			
		873010 / 2007		1.944.443,65			
		873010 / 2011		857.400,00			
		TOTALE		23.319.115,56			
5.4.1 (22 02 02)	[08 01 01 02]	RISORSE AUTONOME		SPESE UNA TANTUM IN CONTO CAPITALE PER INVESTIMENTI			
874010	CONTRIBUTI PER L'ACQUISTO DI ATTREZZATURE TECNICO SPORTIVE FISSE E MOBILI - ART. 9 L.R. N. 33/2006.			211.830,07	157.200,00	369.030,07	
	PREVISIONE DEF. ESERCIZIO PRECEDENTE:			157.200,00			
	CAP. RESIDUI						
	PROPRI	874010 / 2006		54.630,07			
		874010 / 2011		157.200,00			
		TOTALE		211.830,07			
TOTALE U.P.B. 5.4.1 INTERVENTI REGIONALI PER LO SPORT				24.424.746,45	2.332.241,88	26.756.988,33	

REGIONE PUGLIA	ESERCIZIO FINANZIARIO 2012	STATO DI PREVISIONE DELLE SPESE	ALLEGATO	03
TOTALE 5.4	AREA POLITICHE PER LA PROMOZIONE DELLA SALUTE DELLE PERSONE E DELLE PARI OPPORTUNITA' - SERVIZIO SPORT PER TUTTI	24.424.746,45	2.332.241,88	26.756.988,33

R E G I O N E P U G L I A		ESERCIZIO FINANZIARIO 2012		STATO DI PREVISIONE DELLE SPESE		ALLEGATO	03
5.5		AREA POLITICHE PER LA PROMOZIONE DELLA SALUTE DELLE PERSONE E DELLE PARI OPPORTUNITA' - SERVIZIO ACCREDITAMENTO E PROGRAMMAZIONE SANITARIA					
U.P.B. 5.5.2		FONDO SANITARIO REGIONALE DI PARTE CORRENTE					
NUMERO	DESCRIZIONE CAPITOLI			RESIDUI PRESUNTI €	PREVISIONI DI COMPETENZA €	PREVISIONI DI CASSA €	
5.5.2 (04 02 03)	[07 04 01 02]	RISORSE AUTONOME		SPESE CORRENTI OPERATIVE			
712070	TRASFERIMENTI ALL'ARPA PER LE SPESE DI FUNZIONAMENTO DEI P.M.P.			2.416.666,70	14.500.000,00	16.916.666,70	
	PREVISIONE DEF. ESERCIZIO PRECEDENTE:			14.500.000,00			
	CAP. RESIDUI						
	DI STANZ.	712070	/ 2011	2.416.666,70			
			TOTALE	2.416.666,70			
	C.E. CONNESSI: 1011050						
			1011060				
			1011080				
			1011085				
			1011090				
5.5.2 (02 02 14)	[07 04 01]	RISORSE AUTONOME		SPESE CORRENTI OPERATIVE			
741010	SPESE PER ELABORAZIONE DATI - LEGGE 833/78 F.S.R.			29.260.247,34	13.000.000,00	42.260.247,34	
	PREVISIONE DEF. ESERCIZIO PRECEDENTE:			0,00			
	CAP. RESIDUI						
	PROPRI	741010	/ 2010	1.896.394,75			
		741010	/ 2011	18.298.950,98			
			TOTALE	20.195.345,73			
	DI STANZ.	741010	/ 2009	442.837,61			
		741010	/ 2010	8.622.064,00			
			TOTALE	9.064.901,61			
	C.E. CONNESSI: 1011050						
			1011060				
			1011080				
			1011085				
			1011090				

R E G I O N E P U G L I A		ESERCIZIO FINANZIARIO 2012		STATO DI PREVISIONE DELLE SPESE		ALLEGATO		03
5.5		AREA POLITICHE PER LA PROMOZIONE DELLA SALUTE DELLE PERSONE E DELLE PARI OPPORTUNITA' - SERVIZIO ACCREDITAMENTO E PROGRAMMAZIONE SANITARIA						
U.P.B. 5.5.2		FONDO SANITARIO REGIONALE DI PARTE CORRENTE						
NUMERO	DESCRIZIONE CAPITOLI			RESIDUI PRESUNTI €	PREVISIONI DI COMPETENZA €	PREVISIONI DI CASSA €		
5.5.2 (04 02 03)	[07 04 01 91]	RISORSE AUTONOME		SPESE CORRENTI OPERATIVE				
742005	SPESE DI FUNZIONAMENTO DELL'ARES. (ART. 12, L.R. N. 24/2001).			3.500.000,00	3.500.000,00			7.000.000,00
	PREVISIONE DEF. ESERCIZIO PRECEDENTE:			3.740.000,00				
	CAP. RESIDUI							
	DI STANZ.	742005	/ 2011	3.500.000,00				
			TOTALE	3.500.000,00				
C.E. CONNESSI: 1011050								
1011060								
1011080								
1011085								
1011090								
TOTALE U.P.B. 5.5.2		FONDO SANITARIO REGIONALE DI PARTE CORRENTE		35.176.914,04	31.000.000,00			66.176.914,04

R E G I O N E P U G L I A		ESERCIZIO FINANZIARIO 2012		STATO DI PREVISIONE DELLE SPESE		ALLEGATO	03
5.5		AREA POLITICHE PER LA PROMOZIONE DELLA SALUTE DELLE PERSONE E DELLE PARI OPPORTUNITA' - SERVIZIO ACCREDITAMENTO E PROGRAMMAZIONE SANITARIA					
U.P.B. 5.5.4		ASSISTENZA SANITARIA					
NUMERO	DESCRIZIONE CAPITOLI			RESIDUI PRESUNTI €	PREVISIONI DI COMPETENZA €	PREVISIONI DI CASSA €	
5.5.4 (04 02 03) [07 06 01]	RISORSE VINCOLATE			SPESE CORRENTI OPERATIVE			
741055	FINANZIAMENTO PROGRAMMA SPECIALE EX ART. 12, COMMA 2, LETT. B) D. L.VON. 502/82. VIDEOCONNESSIONE INTERNO OSPEDALIERE PER LA CURA E LO STUDIO DELLE CARDIOPATIE CONGENITE.			0,00	0,00	0,00	
	PREVISIONE DEF. ESERCIZIO PRECEDENTE:			0,00			
C.E. CONNESSI: 2035755							
5.5.4 (22 02 03) [07 04 01 03]	RISORSE VINCOLATE			SPESE UNA TANTUM IN CONTO CAPITALE PER INVESTIMENTI			
751080	FINANZIAMENTO PROGRAMMI SPECIALI EX ART. 12, C. 2, LETT. B, D. LGS. N. 502/92 E SUCC. MOD. ED INTEGR.			332.200,00	0,00	332.200,00	
	PREVISIONE DEF. ESERCIZIO PRECEDENTE:			0,00			
CAP. RESIDUI							
PROPRI	751080	/ 2009		287.900,00			
	TOTALE			287.900,00			
DI STANZ.	751080	/ 2008		36.000,00			
	751080	/ 2006		6.980,00			
	751080	/ 2005		1.320,00			
	TOTALE			44.300,00			
C.E. CONNESSI: 2035760							

R E G I O N E P U G L I A				ESERCIZIO FINANZIARIO 2012		STATO DI PREVISIONE DELLE SPESE		ALLEGATO	03
5.5		AREA POLITICHE PER LA PROMOZIONE DELLA SALUTE DELLE PERSONE E DELLE PARI OPPORTUNITA' - SERVIZIO ACCREDITAMENTO E PROGRAMMAZIONE SANITARIA							
U.P.B. 5.5.4		ASSISTENZA SANITARIA							
NUMERO	DESCRIZIONE CAPITOLI			RESIDUI PRESUNTI €	PREVISIONI DI COMPETENZA €	PREVISIONI DI CASSA €			
5.5.4 (22 02 03) [07 04 01 03]	RISORSE VINCOLATE			SPESE UNA TANTUM IN CONTO CAPITALE PER INVESTIMENTI					
751090	FINANZIAMENTO PROGRAMMI SPECIALI EX ART. 12 E 12 BIS D. LGS. N. 502/92 E SUCC. MOD. ED INTEGR.			1.750,00	0,00	1.750,00			
	PREVISIONE DEF. ESERCIZIO PRECEDENTE:			0,00					
	CAP. RESIDUI								
	DI STANZ.	751090	/ 2005	1.750,00					
	TOTALE			1.750,00					
C.E. CONNESSI: 2035761									
5.5.4 (22 02 03) [07 04 01 03]	RISORSE VINCOLATE			SPESE UNA TANTUM IN CONTO CAPITALE PER INVESTIMENTI					
751095	FINANZIAMENTO PIANO STRAORDINARIO DI INTERVENTI PER RIQUALIFICAZIONE DELLA ASSISTENZA SANITARIA NEI GRANDI CENTRI URBANI (ART. 71 L. 448/98).			27.746.957,24	0,00	27.746.957,24			
	PREVISIONE DEF. ESERCIZIO PRECEDENTE:			0,00					
	CAP. RESIDUI								
	PROPRI	751095	/ 2005	24.329.370,52					
		751095	/ 2009	2.874.000,00					
	TOTALE			27.203.370,52					
	DI STANZ.	751095	/ 2007	543.586,72					
	TOTALE			543.586,72					
C.E. CONNESSI: 2035762									

R E G I O N E P U G L I A		ESERCIZIO FINANZIARIO 2012		STATO DI PREVISIONE DELLE SPESE		ALLEGATO		03
5.5		AREA POLITICHE PER LA PROMOZIONE DELLA SALUTE DELLE PERSONE E DELLE PARI OPPORTUNITA' - SERVIZIO ACCREDITAMENTO E PROGRAMMAZIONE SANITARIA						
U.P.B. 5.5.4		ASSISTENZA SANITARIA						
NUMERO	DESCRIZIONE CAPITOLI			RESIDUI PRESUNTI	PREVISIONI DI COMPETENZA	PREVISIONI DI CASSA		
				€	€	€		
5.5.4 (04 02 03)	[03 04 01 01]	RISORSE VINCOLATE	SPESE CORRENTI OPERATIVE					
761035	SPESE PER ONERRI PERSONALE ISTITUTI PENITENZIARI TRASFERITO AL SSN; PERIODO 01/07/2003 - 31/12/2003; ART. 2, COMMA 1, DM 10/04/2002 E DM 31/12/2003, N. 91099.			0,00	0,00	0,00		0,00
	PREVISIONE DEF. ESERCIZIO PRECEDENTE:			0,00				
C.E. CONNESSI: 2035775								
TOTALE U.P.B. 5.5.4 ASSISTENZA SANITARIA				28.080.907,24	0,00	28.080.907,24		

R E G I O N E P U G L I A		ESERCIZIO FINANZIARIO 2012		STATO DI PREVISIONE DELLE SPESE		ALLEGATO	03
5.5		AREA POLITICHE PER LA PROMOZIONE DELLA SALUTE DELLE PERSONE E DELLE PARI OPPORTUNITA' - SERVIZIO ACCREDITAMENTO E PROGRAMMAZIONE SANITARIA					
U.P.B. 5.5.5		INFRASTRUTTURE SANITARIE E SPESE IN CONTO CAPITALE					
NUMERO	DESCRIZIONE	CAPITOLI	RESIDUI PRESUNTI €	PREVISIONI DI COMPETENZA €	PREVISIONI DI CASSA €		
5.5.5 (04 02 03) [07 04 01]		RISORSE VINCOLATE	SPESE CORRENTI OPERATIVE				
712015	TRASFERIMENTI ALLE ASL PER FINANZIAMENTO DEL PIANO STRAORDINARIO DI INTERVENTI PER LA RIQUALIFICAZIONE DELL'ASSISTENZA SANITARIA, AI SENSI DELL' ART. 72, L. 448/98.		0,00	0,00			0,00
	PREVISIONE DEF. ESERCIZIO PRECEDENTE:		0,00				
C.E. CONNESSI: 2035714							
5.5.5 (04 02 03) [07 01 01 91]		RISORSE AUTONOME	SPESE CORRENTI OPERATIVE				
712025	SPESE PER IL COMPLETAMENTO DEI SERVIZI DI RADIOTERAPIA, L'ACQUISTO, AGGIORNAMENTO O RINNOVO DI APPARECCHIATURE DIAGNOSTICHE FINALIZZATE ALLA RIDUZIONE DEI TEMPI DI ATTESA DELLE PRESTAZIONI SANITARIE NONCHE' IL RINNOVO DEL PARCO AMBULANZE DEL SISTEMA EMERGENZA SANITARIA - L.R. N. 17/2005.		0,00	0,00			0,00
	PREVISIONE DEF. ESERCIZIO PRECEDENTE:		500.000,00				
5.5.5 (22 02 03) [07 01 01 91]		RISORSE VINCOLATE	SPESE UNA TANTUM IN CONTO CAPITALE PER INVESTIMENTI				
721020	TRASFERIMENTI ALLE AA.UU.SS.LL. PER LA SPESA SANITARIA IN C/CAPITALE L.833/78).		0,00	0,00			0,00
	PREVISIONE DEF. ESERCIZIO PRECEDENTE:		675.000,00				
C.E. CONNESSI: 2056202							
5.5.5 (22 03 01) [07 04 01 91]		RISORSE AUTONOME	SPESE UNA TANTUM IN CONTO CAPITALE PER INVESTIMENTI				
721022	SPESA PER INTERVENTI DI SISTEMAZIONE EDILIZIA E AMMODERNAMENTO TECNOLOGICO DEL PATRIMONIO SANITARIO PUBBLICO REGIONALE -		0,00	0,00			0,00
	PREVISIONE DEF. ESERCIZIO PRECEDENTE:		1.271.475,82				

R E G I O N E P U G L I A		ESERCIZIO FINANZIARIO 2012		STATO DI PREVISIONE DELLE SPESE		ALLEGATO	03
5.5		AREA POLITICHE PER LA PROMOZIONE DELLA SALUTE DELLE PERSONE E DELLE PARI OPPORTUNITA' - SERVIZIO ACCREDITAMENTO E PROGRAMMAZIONE SANITARIA					
U.P.B. 5.5.5		INFRASTRUTTURE SANITARIE E SPESE IN CONTO CAPITALE					
NUMERO	DESCRIZIONE	CAPITOLI	RESIDUI PRESUNTI €	PREVISIONI DI COMPETENZA €	PREVISIONI DI CASSA €		
5.5.5 (22 02 03) [07 06 01 04]		RISORSE VINCOLATE	SPESE UNA TANTUM IN CONTO CAPITALE PER INVESTIMENTI				
721025	REALIZZAZIONE REPARTI DI MALATTIE INFETTIVE PER LA LOTTA ALL'A.I.D.S. DELIBERE C.I.P.E. DEL 21/12/93 E DEL 9/10/96-LEGGI NN.135/90, 492/93 E 34/96.		0,00	0,00			0,00
	PREVISIONE DEF. ESERCIZIO PRECEDENTE:		119.885,45				
C.E. CONNESSI: 5127215							
5.5.5 (22 02 03) [07 06 01 04]		RISORSE AUTONOME	SPESE UNA TANTUM IN CONTO CAPITALE PER INVESTIMENTI				
734030	INTERVENTI DI RISTRUTTURAZIONE EDILIZIA E DI AMMODERNAMENTO TECNOLOGICO DEL PATRIMONIO SANITARIO. (ART. 20 L.67/88) QUOTA 5% CARICO REGIONE.		0,00	9.987.373,00			9.987.373,00
	PREVISIONE DEF. ESERCIZIO PRECEDENTE:		0,00				
5.5.5 (22 02 03) [07 06 01 04]		RISORSE VINCOLATE	SPESE UNA TANTUM IN CONTO CAPITALE PER INVESTIMENTI				
734031	TRASFERIMENTI ALLE AA.UU.SS.LL E ALLE AZIENDE OSPEDALIERE DI SOMME TRASFERITE DALLO STATO PER INTERVENTI DI EDILIZIA SANITARIA ART. 20 L. 67/88 STRALCIO II FASE. COFINANZIAMENTO REGIONALE ASSE III P.O. FESR 2007-2013.		483.282.242,53	0,00			403.282.242,53
	PREVISIONE DEF. ESERCIZIO PRECEDENTE:		0,00				
CAP. RESIDUI							
PROPRI	734031 / 2003		6.974.889,46				
	734031 / 2006		65.402.057,13				
	734031 / 2007		13.658.876,61				
	734031 / 2008		14.231.642,08				
	734031 / 2009		383.014.777,25				
	TOTALE		483.282.242,53				
C.E. CONNESSI: 5127214							

R E G I O N E P U G L I A		ESERCIZIO FINANZIARIO 2012		STATO DI PREVISIONE DELLE SPESE		ALLEGATO		03
NUMERO	DESCRIZIONE CAPITOLI			RESIDUI PRESUNTI €	PREVISIONI DI COMPETENZA €	PREVISIONI DI CASSA €		
5.5	AREA POLITICHE PER LA PROMOZIONE DELLA SALUTE DELLE PERSONE E DELLE PARI OPPORTUNITA' - SERVIZIO ACCREDITAMENTO E PROGRAMMAZIONE SANITARIA							
U.P.B. 5.5.5	INFRASTRUTTURE SANITARIE E SPESE IN CONTO CAPITALE							
5.5.5 (22 02 03) [07 04 01 91]	RISORSE VINCOLATE			SPESE UNA TANTUM IN CONTO CAPITALE PER INVESTIMENTI				
741071	FINANZIAMENTO STATALE PROGRAMMA NAZIONALE PER LA REALIZZAZIONE DI STRUTTURE PER LE CURE PALLIATIVE DDMM DEL 28/09/99 E DEL 4/05/2001			494.034,13	0,00	494.034,13		
	PREVISIONE DEF. ESERCIZIO PRECEDENTE:			608.933,36				
	CAP. RESIDUI							
	PROPRI	741071	/ 2004	494.034,13				
		TOTALE		494.034,13				
C.E. CONNESSI: 2035771								
	TOTALE U.P.B. 5.5.5	INFRASTRUTTURE SANITARIE E SPESE IN CONTO CAPITALE		483.776.276,66	9.987.373,00	413.763.649,66		

R E G I O N E P U G L I A		ESERCIZIO FINANZIARIO 2012		STATO DI PREVISIONE DELLE SPESE		ALLEGATO	03
5.5		AREA POLITICHE PER LA PROMOZIONE DELLA SALUTE DELLE PERSONE E DELLE PARI OPPORTUNITA' - SERVIZIO ACCREDITAMENTO E PROGRAMMAZIONE SANITARIA					
U.P.B. 5.5.6		INTESE ISTITUZIONALI DI PROGRAMMA SERVIZIO ACCREDITAMENTO E PROGRAMMAZIONE SANITARIA					
NUMERO	DESCRIZIONE CAPITOLI			RESIDUI PRESUNTI €	PREVISIONI DI COMPETENZA €	PREVISIONI DI CASSA €	
5.5.6 (04 02 03)	[07 05 01 51]	RISORSE VINCOLATE		SPESE UNA TANTUM IN CONTO CAPITALE PER INVESTIMENTI			
1140407	INTESA ISTITUZIONALE DI PROGRAMMA STATO - REGIONE PUGLIA. ACCORDO DI PROGRAMMA QUADRO IN MATERIA DI E-GOVERNMENT E SOCIETA' DELL'INFORMAZIONE - ATTO INTEGRATIVO I - SPESE FINANZIATE DALLA DELIBERA CIPE N. 8/2004. SERVIZIO PROGRAMMAZIONE E GESTIONE SANITARIA.			1.970.000,00	0,00	1.970.000,00	
PREVISIONE DEF. ESERCIZIO PRECEDENTE:				0,00			
CAP. RESIDUI							
PROPRI	1140407	/ 2009		1.970.000,00			
TOTALE				1.970.000,00			
C.E. CONNESSI: 2032334							
5.5.6 (04 02 03)	[07 06 01]	RISORSE VINCOLATE		SPESE CORRENTI OPERATIVE			
1140901	SPESE PER L'ATTUAZIONEDELL'APQ IN MATERIA DI E-GOVERNMENT E SOCIETA' DELL'INFORMAZIONE NELLA REGIONE PUGLIA -I° ATTO INTEGRATIVO- PROGETTI FINANZIATI CON DELIBERA CIPE N. 83/2003. SETTORE SANITA'.			673.660,53	0,00	673.660,53	
PREVISIONE DEF. ESERCIZIO PRECEDENTE:				0,00			
CAP. RESIDUI							
PROPRI	1140901	/ 2009		673.660,53			
TOTALE				673.660,53			
C.E. CONNESSI: 2032334							

R E G I O N E P U G L I A			ESERCIZIO FINANZIARIO 2012		STATO DI PREVISIONE DELLE SPESE		ALLEGATO	03	
5.5			AREA POLITICHE PER LA PROMOZIONE DELLA SALUTE DELLE PERSONE E DELLE PARI OPPORTUNITA' - SERVIZIO ACCREDITAMENTO E PROGRAMMAZIONE SANITARIA						
U.P.B. 5.5.6			INTESE ISTITUZIONALI DI PROGRAMMA SERVIZIO ACCREDITAMENTO E PROGRAMMAZIONE SANITARIA						
NUMERO	DESCRIZIONE		CAPITOLI	RESIDUI PRESUNTI	PREVISIONI DI COMPETENZA	PREVISIONI DI CASSA			
				€	€	€			
5.5.6 (04 02 03)	[07 06 01 91]		RISORSE VINCOLATE	SPESE CORRENTI OPERATIVE					
1141201	NTESA ISTITUZIONALE DI PROGRAMMA STATO - REGIONE PUGLIA. ACCORDO DI PROGRAMMA QUADRO E-GOVERNMENT E SOCIETA' DELL'INFORMAZIONE - ATTO INTEGRATIVO II. SPESE FINANZIATE DALLA DELIBERA CIPE N. 35/2005. SETTORE PROGRAMMAZIONE E GESTIONE SANITARIA.				334.000,00	0,00		334.000,00	
	PREVISIONE DEF. ESERCIZIO PRECEDENTE:			0,00					
	CAP. RESIDUI								
	PROPRI	1141201 / 2007		334.000,00					
	TOTALE			334.000,00					
C.E. CONNESSI: 2032334									
5.5.6 (06 02)	[04 07 04]		RISORSE VINCOLATE	SPESE CORRENTI OPERATIVE					
1145043	SPESE PER L'ATTUAZIONE DELL'APQ SOCIETA' DELL'INFORMAZIONE - DELIBERA CIPE N. 17/2003: QUOTA F. 4 REGIONI DEL MEZZOGIORNO E QUOTA E 1.1.2 PROGRAMMA PER IL SUD E NON SOLO. SANITA'				0,00	0,00		0,00	
	PREVISIONE DEF. ESERCIZIO PRECEDENTE:			0,00					
C.E. CONNESSI: 2032334									
5.5.6 (22 02 03)	[07 04 01 91]		RISORSE AUTONOME	SPESE UNA TANTUM IN CONTO CAPITALE PER INVESTIMENTI					
1146055	SPESE IN CONTO CAPITALE IN ANTICIPAZIONE INTERVENTI PAR FAS 2007-2013 E SU NUOVI INTERVENTI EX ART. 20 LEGGE 67/1988.				55.800.000,00	0,00		55.800.000,00	
	PREVISIONE DEF. ESERCIZIO PRECEDENTE:			0,00					
	CAP. RESIDUI								
	PROPRI	1146055 / 2011		55.800.000,00					
	TOTALE			55.800.000,00					
TOTALE U.P.B. 5.5.6				INTESE ISTITUZIONALI DI PROGRAMMA SERVIZIO ACCREDITAMENTO E PROGRAMMAZIONE SANITARIA	58.777.660,53	0,00		58.777.660,53	

R E G I O N E P U G L I A	ESERCIZIO FINANZIARIO 2012	STATO DI PREVISIONE DELLE SPESE	ALLEGATO	03
TOTALE 5.5	AREA POLITICHE PER LA PROMOZIONE DELLA SALUTE DELLE PERSONE E DELLE PARI OPPORTUNITA' - SERVIZIO ACCREDITAMENTO E PROGRAMMAZIONE SANITARIA	605.811.758,47	40.987.373,00	566.799.131,47

R E G I O N E P U G L I A E S E R C I Z I O F I N A N Z I A R I O 2 0 1 2 S T A T O D I P R E V I S I O N E D E L L E S P E S E A L L E G A T O 0 3

5.6 AREA POLITICHE PER LA PROMOZIONE DELLA SALUTE DELLE PERSONE E DELLE PARI OPPORTUNITA' - SERVIZIO ASSISTENZA
OSPEDALIERA E SPECIALISTICA
U.P.B. 5.6.1 ASSISTENZA OSPEDALIERA E SPECIALISTICA

NUMERO	DESCRIZIONE	CAPITOLI	RESIDUI PRESUNTI €	PREVISIONI DI COMPETENZA €	PREVISIONI DI CASSA €
5.6.1 (04 02 02) [07 06 01 02]		RISORSE AUTONOME	SPESE CORRENTI OPERATIVE		
712041	SPESE PER CONTRIBUTI AGLI INVALIDI CIVILI EX ART. 27 L. 104/92. EX ART. 3 COMMA 1 L. 549/95.		52.079,27	70.000,00	122.079,27
	PREVISIONE DEF. ESERCIZIO PRECEDENTE:	70.000,00			
	CAP. RESIDUI				
	PROPRI	712041 / 2010	6.033,08		
		712041 / 2011	43.946,19		
		TOTALE	49.979,27		
	DI STANZ.	712041 / 2008	2.100,00		
		TOTALE	2.100,00		
C.E. CONNESSI:	1011050				
	1011060				
	1011080				
	1011085				
	1011090				

R E G I O N E P U G L I A E S E R C I Z I O F I N A N Z I A R I O 2 0 1 2 S T A T O D I P R E V I S I O N E D E L L E S P E S E A L L E G A T O 0 3

5.6 AREA POLITICHE PER LA PROMOZIONE DELLA SALUTE DELLE PERSONE E DELLE PARI OPPORTUNITA' - SERVIZIO ASSISTENZA OSPEDALIERA E SPECIALISTICA
 U.P.B. 5.6.1 ASSISTENZA OSPEDALIERA E SPECIALISTICA

NUMERO	DESCRIZIONE		CAPITOLI	RESIDUI PRESUNTI €	PREVISIONI DI COMPETENZA €	PREVISIONI DI CASSA €
5.6.1 (02 02 08) [07 04 01 02]			RISORSE AUTONOME			
712050	COMPENSI E RIMBORSI SPESE COMPONENTI DI COMMISSIONI E NUCLEI ISPETTIVI REGIONALI PER ATTIVITA' DI VERIFICA, VALUTAZIONE E VIGILANZA SULLE AZIENDE DEL SERVIZIO SANITARIO REGIONALE (L.590/94 - L.R. 19/90 - D.L. 502/92 E D.L. 517/93) E COMITATO DEI GARANTI DELL'AREA DELLA DIRIGENZA MEDICA E VETERINARIA DEL S.S.N. E S.P.T.A. AI SENSI DELL' ART.23 DEL C.C.N.L.			325.585,23	130.000,00	455.585,23
	PREVISIONE DEF. ESERCIZIO PRECEDENTE:		130.000,00			
	CAP. RESIDUI					
	PROPRI	712050	/ 2010	80.254,92		
		712050	/ 2011	62.830,31		
		TOTALE		143.085,23		
	DI STANZ.	712050	/ 2009	112.000,00		
		712050	/ 2010	7.000,00		
		712050	/ 2011	63.500,00		
		TOTALE		182.500,00		
	C.E. CONNESSI: 1011050					
	1011060					
	1011080					
	1011085					
	1011090					

R E G I O N E P U G L I A		ESERCIZIO FINANZIARIO 2012		STATO DI PREVISIONE DELLE SPESE		ALLEGATO	03
5.6		AREA POLITICHE PER LA PROMOZIONE DELLA SALUTE DELLE PERSONE E DELLE PARI OPPORTUNITA' - SERVIZIO ASSISTENZA OSPEDALIERA E SPECIALISTICA					
U.P.B. 5.6.1		ASSISTENZA OSPEDALIERA E SPECIALISTICA					
NUMERO	DESCRIZIONE CAPITOLI			RESIDUI PRESUNTI €	PREVISIONI DI COMPETENZA €	PREVISIONI DI CASSA €	
5.6.1 (02 02 08) [07 05 01 51]	RISORSE VINCOLATE			SPESE CORRENTI OPERATIVE			
712067	SPESE PER FAVORIRE L'ACCESSO ALLE TECNICHE DI PROCREAZIONE ASSISTITA ART. 18 L. 40/2004.			2.286.764,00	0,00	2.286.764,00	
	PREVISIONE DEF. ESERCIZIO PRECEDENTE:			0,00			
	CAP. RESIDUI						
	PROPRI	712067	/ 2011	1.835.500,00			
			TOTALE	1.835.500,00			
	DI STANZ.	712067	/ 2010	451.264,00			
			TOTALE	451.264,00			
C.E. CONNESSI: 2035767							
5.6.1 (04 02 03) [07 03 02]	RISORSE VINCOLATE			SPESE CORRENTI OPERATIVE			
712080	F.S.N. - PARTE CORRENTE A DESTINAZIONE VINCOLATA - PAGAMENTI RICOVERI PER CURE IN ITALIA DI CITTADINI EXTRACOMUNITARI. L.40/98 E D.L.286/98			2.285.030,02	0,00	2.285.030,02	
	PREVISIONE DEF. ESERCIZIO PRECEDENTE:			0,00			
	CAP. RESIDUI						
	DI STANZ.	712080	/ 2009	483.580,00			
		712080	/ 2008	483.580,00			
		712080	/ 2007	539.840,00			
		712080	/ 2006	778.030,02			
			TOTALE	2.285.030,02			
C.E. CONNESSI: 2035769							

R E G I O N E P U G L I A		ESERCIZIO FINANZIARIO 2012		STATO DI PREVISIONE DELLE SPESE		ALLEGATO	03
5.6		AREA POLITICHE PER LA PROMOZIONE DELLA SALUTE DELLE PERSONE E DELLE PARI OPPORTUNITA' - SERVIZIO ASSISTENZA OSPEDALIERA E SPECIALISTICA					
U.P.B. 5.6.1		ASSISTENZA OSPEDALIERA E SPECIALISTICA					
NUMERO	DESCRIZIONE CAPITOLI			RESIDUI PRESUNTI €	PREVISIONI DI COMPETENZA €	PREVISIONI DI CASSA €	
5.6.1	(04 02 03)	[07 04 01 03]	RISORSE VINCOLATE	SPESE CORRENTI OPERATIVE			
721027	SPESE FINALIZZATE PER LA LOTTA ALL' A.I.D.S. DA ATTUARE ATTRAVERSO IL VOLONTARIATO			0,00	0,00	0,00	
	PREVISIONE DEF. ESERCIZIO PRECEDENTE:			0,00			
C.E. CONNESSI: 2035736							
5.6.1	(04 02 03)	[07 04 01 03]	RISORSE AUTONOME	SPESE CORRENTI OPERATIVE			
721028	CONTRIBUTO AI CITTADINI PUGLIESI PORTATORI DI DISABILITÀ PSICOFISICA CHE APPLICANO IL METODO DOMAN O VOJTA O FAY. ART. 40 L.R. 26/06.			271.812,21	150.000,00	421.812,21	
	PREVISIONE DEF. ESERCIZIO PRECEDENTE:			150.000,00			
CAP. RESIDUI							
	PROPRI	721028	/ 2010	117.312,21			
		721028	/ 2011	150.000,00			
			TOTALE	267.312,21			
	DI STANZ.	721028	/ 2008	4.500,00			
			TOTALE	4.500,00			
5.6.1	(04 02 03)	[07 05 01 51]	RISORSE VINCOLATE	SPESE CORRENTI OPERATIVE			
721029	TRASFERIMENTI ALLE ASL PER LA PREVENZIONE DELLA CECITA' E LA RIABILITAZIONE VISIVA AI SENSI DELLA LEGGE 28/08/1997 N. 284.			0,00	0,00	0,00	
	PREVISIONE DEF. ESERCIZIO PRECEDENTE:			0,00			
C.E. CONNESSI: 2035779							

R E G I O N E P U G L I A E S E R C I Z I O F I N A N Z I A R I O 2 0 1 2 S T A T O D I P R E V I S I O N E D E L L E S P E S E A L L E G A T O 0 3

5.6 AREA POLITICHE PER LA PROMOZIONE DELLA SALUTE DELLE PERSONE E DELLE PARI OPPORTUNITA' - SERVIZIO ASSISTENZA
OSPEDALIERA E SPECIALISTICA
U.P.B. 5.6.1 ASSISTENZA OSPEDALIERA E SPECIALISTICA

NUMERO	D E S C R I Z I O N E	C A P I T O L I	RESIDUI PRESUNTI €	PREVISIONI DI COMPETENZA €	PREVISIONI DI CASSA €
5.6.1 (04 02 03) [07 04 01 91]		RISORSE VINCOLATE			
721040	FONDO SANITARIO NAZIONALE - PARTE CORRENTE A DESTINAZIONE VINCOLATA - FONDO ESCLUSIVITÀ DEL RAPPORTO PERSONALE MEDICO DIRIGENTE SANITARIO.		0,00	0,00	0,00
	PREVISIONE DEF. ESERCIZIO PRECEDENTE:		0,00		
C.E. CONNESSI: 2035728					
5.6.1 (02 01 01) [07 04 01 01]		RISORSE VINCOLATE			
721042	SPESA FINALIZZATA PER ATTIVITA' DEL CENTRO REGIONALE DELLE ATTIVITA' TRASFUSIONALI (CRAT). L.R. 24/2006		1.974.343,57	233.881,05	2.208.224,62
	PREVISIONE DEF. ESERCIZIO PRECEDENTE:		347.081,95		
CAP. RESIDUI					
PROPRI	721042 / 2010		143.625,11		
	721042 / 2011		45.000,00		
		TOTALE	188.625,11		
DI STANZ.	721042 / 2010		1.581.097,79		
	721042 / 2011		204.620,67		
		TOTALE	1.785.718,46		
C.E. CONNESSI: 2035781					

R E G I O N E P U G L I A		ESERCIZIO FINANZIARIO 2012		STATO DI PREVISIONE DELLE SPESE		ALLEGATO	03
5.6		AREA POLITICHE PER LA PROMOZIONE DELLA SALUTE DELLE PERSONE E DELLE PARI OPPORTUNITA' - SERVIZIO ASSISTENZA OSPEDALIERA E SPECIALISTICA					
U.P.B. 5.6.1		ASSISTENZA OSPEDALIERA E SPECIALISTICA					
NUMERO	DESCRIZIONE CAPITOLI			RESIDUI PRESUNTI €	PREVISIONI DI COMPETENZA €	PREVISIONI DI CASSA €	
5.6.1	(04 02 03)	[07 05 01 51]	RISORSE AUTONOME	SPESE CORRENTI OPERATIVE			
721060	CONTRATTI DI FORMAZIONE A FINANZIAMENTO REGIONALE PER MEDICI SPECIALIZZANDI ALLE UNIVERSITA' DI BARI E FOGGIA ART. 35 D.LGS 17/08/1999 N. 368			256.000,00	2.200.000,00	2.456.000,00	
	PREVISIONE DEF. ESERCIZIO PRECEDENTE:			2.300.000,00			
	CAP. RESIDUI						
	PROPRI	721060	/ 2011	256.000,00			
			TOTALE	256.000,00			
	C.E. CONNESSI: 1011050						
	1011060						
	1011080						
	1011085						
	1011090						
5.6.1	(04 02 03)	[07 06 01 91]	RISORSE AUTONOME	SPESE CORRENTI OPERATIVE			
721061	TRASFERIMENTO DEGLI ONERI CONTRATTUALI BIENNI 2006-2007 RIVENIENTI DALLA INTESA REP. ATTI N.179 DEL 18.9.2008			0,00	0,00	0,00	
	PREVISIONE DEF. ESERCIZIO PRECEDENTE:			0,00			
	C.E. CONNESSI: 1011081						

R E G I O N E P U G L I A		ESERCIZIO FINANZIARIO 2012		STATO DI PREVISIONE DELLE SPESE		ALLEGATO	03
5.6		AREA POLITICHE PER LA PROMOZIONE DELLA SALUTE DELLE PERSONE E DELLE PARI OPPORTUNITA' - SERVIZIO ASSISTENZA OSPEDALIERA E SPECIALISTICA					
U.P.B. 5.6.1		ASSISTENZA OSPEDALIERA E SPECIALISTICA					
NUMERO	DESCRIZIONE CAPITOLI			RESIDUI PRESUNTI €	PREVISIONI DI COMPETENZA €	PREVISIONI DI CASSA €	
5.6.1 (04 02 03) [07 04 01 91]	RISORSE AUTONOME			SPESE CORRENTI OPERATIVE			
721064	STABILIZZAZIONE PERSONALE L.R. N. 16/87.			34.000.000,00	10.000.000,00	44.000.000,00	
	PREVISIONE DEF. ESERCIZIO PRECEDENTE:			17.000.000,00			
	CAP. RESIDUI						
	PROPRI	721064	/ 2010	17.000.000,00			
	TOTALE			17.000.000,00			
	DI STANZ.	721064	/ 2011	17.000.000,00			
	TOTALE			17.000.000,00			
5.6.1 (04 02 03) [07 04 01 91]	RISORSE VINCOLATE			SPESE CORRENTI OPERATIVE			
721065	STABILIZZAZIONE PERSONALE L.R. N. 16/87 FINANZIATO CON RISORSE DEL BILANCIO VINCOLATO (L.R. 41/2007).			0,00	0,00	0,00	
	PREVISIONE DEF. ESERCIZIO PRECEDENTE:			0,00			
	C.E. CONNESSI: 2037200						
	2037215						
	2037220						
	2037225						
	2037250						
5.6.1 (04 02 03) [07 05 01 51]	RISORSE AUTONOME			SPESE CORRENTI OPERATIVE			
721070	PROTOCOLLO D'INTESA REGIONE-UNIVERSITA' DI BARI E FOGGIA PER LA DISCIPLINA DELL'INTEGRAZIONE TRA ATTIVITA' DIDATTICA SCIENTIFICA ED ASSISTENZIALE ARTT. 1 E 2 DEL D.LGS. 21/12/1999 N. 517.			0,00	29.000.000,00	29.000.000,00	
	PREVISIONE DEF. ESERCIZIO PRECEDENTE:			33.000.000,00			
	C.E. CONNESSI: 1011050						
	1011060						
	1011080						
	1011085						
	1011090						

R E G I O N E P U G L I A E S E R C I Z I O F I N A N Z I A R I O 2 0 1 2 S T A T O D I P R E V I S I O N E D E L L E S P E S E A L L E G A T O 0 3

5.6 AREA POLITICHE PER LA PROMOZIONE DELLA SALUTE DELLE PERSONE E DELLE PARI OPPORTUNITA' - SERVIZIO ASSISTENZA OSPEDALIERA E SPECIALISTICA
 U.P.B. 5.6.1 ASSISTENZA OSPEDALIERA E SPECIALISTICA

NUMERO	DESCRIZIONE	CAPITOLI	RESIDUI PRESUNTI €	PREVISIONI DI COMPETENZA €	PREVISIONI DI CASSA €
5.6.1 (02 01 01) [07 04 01 02]		RISORSE AUTONOME			
721071	SPESA PER LA PROMOZIONE DELLA LEGALITA' IN AMBITO SANITARIO E DELLA CITTADINANZA SOCIALE. (ART. 46 L.R. 19/2010).		0,00	0,00	0,00
	PREVISIONE DEF. ESERCIZIO PRECEDENTE:	200.000,00			
5.6.1 (04 02 03) [07 04 01 91]		RISORSE AUTONOME			
721075	SPESA PER PRESTAZIONI SANITARIE IN FAVORE DI CITTADINI EXTRACOMUNITARI NELL'AMBITO DI INIZIATIVE UMANITARIE. (ART. 21 L.R. 25/2007)		1.950.562,49	0,00	1.950.562,49
	PREVISIONE DEF. ESERCIZIO PRECEDENTE:	600.000,00			
CAP. RESIDUI					
PROPRI	721075	/ 2010	450.562,49		
		TOTALE	450.562,49		
DI STANZ.	721075	/ 2009	600.000,00		
	721075	/ 2010	300.000,00		
	721075	/ 2011	600.000,00		
		TOTALE	1.500.000,00		
C.E. CONNESSI:					
	1011050				
	1011060				
	1011080				
	1011085				
	1011090				

R E G I O N E P U G L I A E S E R C I Z I O F I N A N Z I A R I O 2 0 1 2 S T A T O D I P R E V I S I O N E D E L L E S P E S E A L L E G A T O 0 3

5.6 AREA POLITICHE PER LA PROMOZIONE DELLA SALUTE DELLE PERSONE E DELLE PARI OPPORTUNITA' - SERVIZIO ASSISTENZA
OSPEDALIERA E SPECIALISTICA
U.P.B. 5.6.1 ASSISTENZA OSPEDALIERA E SPECIALISTICA

NUMERO	D E S C R I Z I O N E	C A P I T O L I	RESIDUI PRESUNTI €	PREVISIONI DI COMPETENZA €	PREVISIONI DI CASSA €
5.6.1 (04 02 03) [07 05 01 51]		RISORSE VINCOLATE			
735784	TRASFERIMENTO AL CENTRO DI RIFERIMENTO PER IL RISCONTRO DIAGNOSTICO SULLE VITTIME DELLA SINDROME DELLA MORTE IMPROVVISA DEL LATTANTE (SIDS) DI MORTE INASPETTATA DEL FETO. L. N.31 DEL 02/02/2006 ART. 1 E 2.		4.428,57	0,00	4.428,57
	PREVISIONE DEF. ESERCIZIO PRECEDENTE:		2.246,02		
	CAP. RESIDUI				
	DI STANZ. 735784 / 2009		4.428,57		
		TOTALE	4.428,57		

C.E. CONNESSI: 2035784

R E G I O N E P U G L I A		ESERCIZIO FINANZIARIO 2012		STATO DI PREVISIONE DELLE SPESE		ALLEGATO	03
5.6		AREA POLITICHE PER LA PROMOZIONE DELLA SALUTE DELLE PERSONE E DELLE PARI OPPORTUNITA' - SERVIZIO ASSISTENZA OSPEDALIERA E SPECIALISTICA					
U.P.B. 5.6.1		ASSISTENZA OSPEDALIERA E SPECIALISTICA					
NUMERO	DESCRIZIONE CAPITOLI			RESIDUI PRESUNTI €	PREVISIONI DI COMPETENZA €	PREVISIONI DI CASSA €	
5.6.1 (04 02 03)	[07 06 01 02]	RISORSE AUTONOME		SPESE CORRENTI OPERATIVE			
741012	ASSEGNAZIONE ALLE AUSL DELLE QUOTE DI SPESA PER L'ASSISTENZA A RILIEVO SANITARIO FORNITA ALLE PERSONE NON AUTOSUFFICIENTI OSPITATE NELLE STRUTTURE RESIDENZIALI PROTETTE. (ART.4, PUNTO B, L.R. 20/95)			51.124.244,90	40.000.000,00	91.124.244,90	
PREVISIONE DEF. ESERCIZIO PRECEDENTE:				48.014.436,00			
CAP. RESIDUI							
PROPRI	741012	/ 2010		1.778.249,39			
	741012	/ 2011		0,40			
TOTALE				1.778.249,79			
DI STANZ.	741012	/ 2010		11.656.543,35			
	741012	/ 2011		37.689.451,76			
TOTALE				49.345.995,11			
C.E. CONNESSI: 1011050							
1011060							
1011080							
1011085							
1011090							
5.6.1 (04 02 03)	[07 06 01]	RISORSE VINCOLATE		SPESE CORRENTI OPERATIVE			
741060	SPESE SOSTENUTE PER LO SVOLGIMENTO DEL PROGRAMMA SPECIALE MIGLIORAMENTO DELL'APPROPRIATEZZA DEI RICOVERI NELLE UNITA' OPERATIVE DELLA MEDICINA INTERNA (A.R.M.IN.). 1999			0,00	0,00	0,00	
PREVISIONE DEF. ESERCIZIO PRECEDENTE:				0,00			
C.E. CONNESSI: 2035758							

R E G I O N E P U G L I A		ESERCIZIO FINANZIARIO 2012		STATO DI PREVISIONE DELLE SPESE		ALLEGATO	03
5.6		AREA POLITICHE PER LA PROMOZIONE DELLA SALUTE DELLE PERSONE E DELLE PARI OPPORTUNITA' - SERVIZIO ASSISTENZA OSPEDALIERA E SPECIALISTICA					
U.P.B. 5.6.1		ASSISTENZA OSPEDALIERA E SPECIALISTICA					
NUMERO	DESCRIZIONE CAPITOLI			RESIDUI PRESUNTI €	PREVISIONI DI COMPETENZA €	PREVISIONI DI CASSA €	
5.6.1 (04 02 03) [07 03 01]	RISORSE VINCOLATE			SPESE CORRENTI OPERATIVE			
741092	INTERVENTO ASSISTENZA DIURNA NEFROPATICI CRONICI C/O CENTRI OSPEDALIERI.			58.500,00	0,00	58.500,00	
	PREVISIONE DEF. ESERCIZIO PRECEDENTE:			0,00			
	CAP. RESIDUI						
	DI STANZ.	741092	/ 2007	58.500,00			
	TOTALE			58.500,00			
C.E. CONNESSI: 2035705							
5.6.1 (04 02 03) [07 04 01 03]	RISORSE AUTONOME			SPESE CORRENTI OPERATIVE			
741096	PROGETTO OSPEDALIZZAZIONE DOMICILIARE BIENNALE 2006 L.502/99 E S.M.I.			0,00	0,00	0,00	
	PREVISIONE DEF. ESERCIZIO PRECEDENTE:			0,00			
5.6.1 (04 02 03) [07 06 01 02]	RISORSE VINCOLATE			SPESE CORRENTI OPERATIVE			
741102	SPESE PER ASSISTENZA DOMICILIARE NELL'AMBITO DEL PSN 1998-2000 CON PARTICOLARE RIFERIMENTO AI PAZIENTI IN FASE CRITICA. D.L.450/98, ART. 1 COMMA 6 L.39/99.			0,00	0,00	0,00	
	PREVISIONE DEF. ESERCIZIO PRECEDENTE:			0,00			
C.E. CONNESSI: 2035757							

R E G I O N E P U G L I A		ESERCIZIO FINANZIARIO 2012		STATO DI PREVISIONE DELLE SPESE		ALLEGATO	03
5.6		AREA POLITICHE PER LA PROMOZIONE DELLA SALUTE DELLE PERSONE E DELLE PARI OPPORTUNITA' - SERVIZIO ASSISTENZA OSPEDALIERA E SPECIALISTICA					
U.P.B. 5.6.1		ASSISTENZA OSPEDALIERA E SPECIALISTICA					
NUMERO	DESCRIZIONE CAPITOLI			RESIDUI PRESUNTI €	PREVISIONI DI COMPETENZA €	PREVISIONI DI CASSA €	
5.6.1	(04 02 03)	[07 04 01 03]	RISORSE AUTONOME	SPESE CORRENTI OPERATIVE			
742050	SPESA PER ASSISTENZA OSPEDALIERA INDIRETTA.			9.802,86	6.000,00	15.802,86	
	PREVISIONE DEF. ESERCIZIO PRECEDENTE:			6.000,00			
	CAP. RESIDUI						
	PROPRI	742050	/ 2010	3.802,86			
		742050	/ 2011	6.000,00			
			TOTALE	9.802,86			
	C.E. CONNESSI: 1011050						
			1011060				
			1011080				
			1011085				
			1011090				
5.6.1	(02 01 01)	[07 01 01 01]	RISORSE AUTONOME	SPESE CORRENTI OPERATIVE			
743010	SPESE PER L'ISTITUZIONE DELL'ALBO REGIONALE ON-LINE DEI FORNITORI OSPEDALIERI (L.R. 1/2005 E D.G.R. N.194/2005).			0,00	0,00	0,00	
	PREVISIONE DEF. ESERCIZIO PRECEDENTE:			0,00			
	C.E. CONNESSI: 1011050						
			1011060				
			1011080				
			1011085				
			1011090				
5.6.1	(04 02 03)	[07 04 01 03]	RISORSE VINCOLATE	SPESE CORRENTI OPERATIVE			
751070	SPESE PER ISTITUZIONE E FUNZIONAMENTO DEI CENTRI REG.LI E INTERREG.LI PER I TRAPIANTI.			0,00	0,00	0,00	
	PREVISIONE DEF. ESERCIZIO PRECEDENTE:			126.857,62			
	C.E. CONNESSI: 2035759						

R E G I O N E P U G L I A		ESERCIZIO FINANZIARIO 2012		STATO DI PREVISIONE DELLE SPESE		ALLEGATO	03
5.6		AREA POLITICHE PER LA PROMOZIONE DELLA SALUTE DELLE PERSONE E DELLE PARI OPPORTUNITA' - SERVIZIO ASSISTENZA OSPEDALIERA E SPECIALISTICA					
U.P.B. 5.6.1		ASSISTENZA OSPEDALIERA E SPECIALISTICA					
NUMERO	DESCRIZIONE CAPITOLI			RESIDUI PRESUNTI €	PREVISIONI DI COMPETENZA €	PREVISIONI DI CASSA €	
5.6.1 (04 02 03) [07 04 01 03]	RISORSE VINCOLATE			SPESE CORRENTI OPERATIVE			
761020	SPESA FINALIZZATA PER ASSISTENZA DIVERSAMENTE ABILI.			0,00	0,00	0,00	
	PREVISIONE DEF. ESERCIZIO PRECEDENTE:			0,00			
5.6.1 (04 02 03) [07 04 01 03]	RISORSE VINCOLATE			SPESE CORRENTI OPERATIVE			
761022	SPESE FINALIZZATE PER AIDS (CORSI DI FORMAZIONE E DI ASSISTENZA)			0,00	0,00	0,00	
	PREVISIONE DEF. ESERCIZIO PRECEDENTE:			0,00			
C.E. CONNESSI: 2035729							
2035731							
5.6.1 (04 02 03) [07 04 01 03]	RISORSE VINCOLATE			SPESE CORRENTI OPERATIVE			
761025	SPESA FINALIZZATA PER LA FORMAZIONE SPECIFICA IN MEDICINA GENERALE.			1.838.917,90	0,00	1.838.917,90	
	PREVISIONE DEF. ESERCIZIO PRECEDENTE:			0,00			
CAP. RESIDUI							
PROPRI	761025	/ 2008		56.743,06			
	761025	/ 2010		82.010,36			
	761025	/ 2011		1.700.000,00			
		TOTALE		1.838.753,42			
DI STANZ.	761025	/ 2010		164,48			
		TOTALE		164,48			
C.E. CONNESSI: 2035724							

R E G I O N E P U G L I A		ESERCIZIO FINANZIARIO 2012		STATO DI PREVISIONE DELLE SPESE		ALLEGATO	03
5.6		AREA POLITICHE PER LA PROMOZIONE DELLA SALUTE DELLE PERSONE E DELLE PARI OPPORTUNITA' - SERVIZIO ASSISTENZA OSPEDALIERA E SPECIALISTICA					
U.P.B. 5.6.1		ASSISTENZA OSPEDALIERA E SPECIALISTICA					
NUMERO	DESCRIZIONE CAPITOLI			RESIDUI PRESUNTI €	PREVISIONI DI COMPETENZA €	PREVISIONI DI CASSA €	
5.6.1 (04 02 03) [07 04 01 03]	RISORSE VINCOLATE			SPESE CORRENTI OPERATIVE			
761028	SPESE FINALIZZATE PER L'ASSISTENZA AGLI HANSENIANI E FAMILIARI F.S.N. PARTE CORRENTE L.833/78.			0,00	0,00	0,00	
	PREVISIONE DEF. ESERCIZIO PRECEDENTE:			0,00			
C.E. CONNESSI: 2035745							
5.6.1 (04 02 03) [07 04 01 03]	RISORSE VINCOLATE			SPESE CORRENTI OPERATIVE			
761029	TRASFERIMENTI DI PARTE CORRENTE PER INTERVENTI PER LA FIBROSI CISTICA. L.833/78			203.377,50	0,00	203.377,50	
	PREVISIONE DEF. ESERCIZIO PRECEDENTE:			0,00			
CAP. RESIDUI							
	PROPRI	761029	/ 2011	203.377,50			
	TOTALE			203.377,50			
C.E. CONNESSI: 2035746							
5.6.1 (02 01 01) [07 05 01 51]	RISORSE VINCOLATE			SPESE CORRENTI OPERATIVE			
762010	SPESE PER ATTIVITA' PROGETTO SPERIMENTAZIONE SISTEMA RILEVAZIONE DEI COSTI PER LA VALUTAZIONE DELLA NON AUTOSUFFICIENZA E PER LA CONDIZIONE SOCIALE.			6.000,00	0,00	6.000,00	
	PREVISIONE DEF. ESERCIZIO PRECEDENTE:			0,00			
CAP. RESIDUI							
	DI STANZ.	762010	/ 2009	6.000,00			
	TOTALE			6.000,00			
C.E. CONNESSI: 2037008							

R E G I O N E P U G L I A			ESERCIZIO FINANZIARIO 2012		STATO DI PREVISIONE DELLE SPESE		ALLEGATO	03	
5.6			AREA POLITICHE PER LA PROMOZIONE DELLA SALUTE DELLE PERSONE E DELLE PARI OPPORTUNITA' - SERVIZIO ASSISTENZA OSPEDALIERA E SPECIALISTICA						
U.P.B. 5.6.1			ASSISTENZA OSPEDALIERA E SPECIALISTICA						
NUMERO	DESCRIZIONE		CAPITOLI		RESIDUI PRESUNTI	PREVISIONI DI COMPETENZA	PREVISIONI DI CASSA		
					€	€	€		
5.6.1	(04 02 03)	[10 09 01 01]	RISORSE AUTONOME		SPESE CORRENTI OPERATIVE				
783050	PRESTAZIONI INTEGRATIVE DI CUI AI COMMI 3 E 4 DELL'ART. 57 L. 833/78. ART. 25 L.R. 9/2000.				600.000,00	300.000,00	900.000,00		
	PREVISIONE DEF. ESERCIZIO PRECEDENTE:		300.000,00						
CAP. RESIDUI									
	PROPRI	783050	/ 2010		300.000,00				
					TOTALE	300.000,00			
	DI STANZ.	783050	/ 2011		300.000,00				
					TOTALE	300.000,00			
C.E. CONNESSI: 1011050									
1011060									
1011080									
1011085									
1011090									
	TOTALE	U.P.B. 5.6.1	ASSISTENZA OSPEDALIERA E SPECIALISTICA		97.247.448,52	82.089.881,05	179.337.329,57		
	TOTALE	5.6	AREA POLITICHE PER LA PROMOZIONE DELLA SALUTE DELLE PERSONE E DELLE PARI OPPORTUNITA' - SERVIZIO ASSISTENZA OSPEDALIERA E SPECIALISTICA		97.247.448,52	82.089.881,05	179.337.329,57		

R E G I O N E P U G L I A		ESERCIZIO FINANZIARIO 2012		STATO DI PREVISIONE DELLE SPESE		ALLEGATO	03
5.7		AREA POLITICHE PER LA PROMOZIONE DELLA SALUTE DELLE PERSONE E DELLE PARI OPPORTUNITA' - SERVIZIO ASSISTENZA TERRITORIALE E PREVENZIONE					
U.P.B. 5.7.1		ASSISTENZA TERRITORIALE PREVENZIONE					
NUMERO	DESCRIZIONE CAPITOLI			RESIDUI PRESUNTI €	PREVISIONI DI COMPETENZA €	PREVISIONI DI CASSA €	
5.7.1 (04 02 03) [07 04 01 01]	RISORSE VINCOLATE			SPESE CORRENTI OPERATIVE			
711010	ASSEGNAZIONE ALLE AZIENDE SANITARIE PER LA REALIZZAZIONE DELLE ATTIVITA' PREVISTE NEL PROGETTO PROMOZIONE DELL'ATTIVITA' FISICA - AZIONI PER UNA VITA IN SALUTE			2.000,00	0,00	2.000,00	
	PREVISIONE DEF. ESERCIZIO PRECEDENTE:			2.000,00			
	CAP. RESIDUI						
	PROPRI	711010	/ 2011	2.000,00			
	TOTALE			2.000,00			
C.E. CONNESSI: 2037212							
5.7.1 (02 02 14) [07 04 01 01]	RISORSE VINCOLATE			SPESE CORRENTI OPERATIVE			
711011	SPESE DIRETTE PER SUPPORTO AMMINISTRATIVO, PER LA PROGETTAZIONE E LA PRODUZIONE DI MATERIALE DIVULGATIVO CARTACEO O MULTIMEDIALE, PER L'ACQUISTO DI ATTREZZATURE E SUPPORTI INFORMATICI.			30.000,00	0,00	30.000,00	
	PREVISIONE DEF. ESERCIZIO PRECEDENTE:			0,00			
	CAP. RESIDUI						
	DI STANZ.	711011	/ 2010	30.000,00			
	TOTALE			30.000,00			
C.E. CONNESSI: 2037011							

R E G I O N E P U G L I A		ESERCIZIO FINANZIARIO 2012		STATO DI PREVISIONE DELLE SPESE		ALLEGATO	03
5.7		AREA POLITICHE PER LA PROMOZIONE DELLA SALUTE DELLE PERSONE E DELLE PARI OPPORTUNITA' - SERVIZIO ASSISTENZA TERRITORIALE E PREVENZIONE					
U.P.B. 5.7.1		ASSISTENZA TERRITORIALE PREVENZIONE					
NUMERO	DESCRIZIONE CAPITOLI			RESIDUI PRESUNTI €	PREVISIONI DI COMPETENZA €	PREVISIONI DI CASSA €	
5.7.1 (04 02 03) [07 04 01 01]	RISORSE VINCOLATE			SPESE CORRENTI OPERATIVE			
711012	TRASFERIMENTO ALLE AA.SS.LL. PER SPESE DI PERSONALE, PER LA PROGETTAZIONE E LA PRODUZIONE DI MATERIALE DIVULGATIVO CARTACEO O MULTIMEDIALE, PER L'ACQUISTO DI ATTREZZATURE E SUPPORTI INFORMATICI IN ATTUAZIONE DI QUANTO PREVISTO DALLA CONVEZIONE E SUCCESSIVO ACCORDO ATTUATIVO INAIL-REGIONE PUGLIA..			70.000,00	0,00	70.000,00	
	PREVISIONE DEF. ESERCIZIO PRECEDENTE:			0,00			
	CAP. RESIDUI						
	DI STANZ.	711012	/ 2010	70.000,00			
		TOTALE		70.000,00			
C.E. CONNESSI: 2037011							
5.7.1 (04 02 03) [07 04 01 02]	RISORSE VINCOLATE			SPESE CORRENTI OPERATIVE			
711013	TRASFERIMENTO ALLE AA.SS.LL PER ATTIVITA' CONNESSE AL PROGETTO MAMME LIBERE DAL FUMO.			1.820,00	0,00	1.820,00	
	PREVISIONE DEF. ESERCIZIO PRECEDENTE:			3.160,00			
	CAP. RESIDUI						
	DI STANZ.	711013	/ 2011	1.820,00			
		TOTALE		1.820,00			
C.E. CONNESSI: 2037013							

R E G I O N E P U G L I A		ESERCIZIO FINANZIARIO 2012		STATO DI PREVISIONE DELLE SPESE		ALLEGATO	03
5.7		AREA POLITICHE PER LA PROMOZIONE DELLA SALUTE DELLE PERSONE E DELLE PARI OPPORTUNITA' - SERVIZIO ASSISTENZA TERRITORIALE E PREVENZIONE					
U.P.B. 5.7.1		ASSISTENZA TERRITORIALE PREVENZIONE					
NUMERO	DESCRIZIONE CAPITOLI			RESIDUI PRESUNTI €	PREVISIONI DI COMPETENZA €	PREVISIONI DI CASSA €	
5.7.1 (04 02 03)	[07 04 01 01]	RISORSE VINCOLATE		SPESE CORRENTI OPERATIVE			
711015	ASSEGNAZIONE ALLE AZIENDE SANITARIE PER LA FORMAZIONE DI FIGURE PROFESSIONALI SANITARIE E NON, AI FINI DELLA PREVENZIONE, ASSISTENZA E RIABILITAZIONE DELLE DONNE E DELLE BAMBINE SOTTOPOSTE AD INFIBULAZIONE.			198.409,25	0,00	198.409,25	
PREVISIONE DEF. ESERCIZIO PRECEDENTE:				198.409,25			
CAP. RESIDUI							
DI STANZ.		711015	/ 2011	198.409,25			
TOTALE				198.409,25			
C.E. CONNESSI: 2035726							
5.7.1 (02 01 01)	[07 05 01 51]	RISORSE VINCOLATE		SPESE CORRENTI OPERATIVE			
711016	SPESE PER FORMAZIONE PER OPERATORI DEI SISTEMI SANITARI REGIONALI E APPROVIGIONAMENTO DI HARDWARE NECESSARI A SUPPORTARE IL "REACH.IT".			21.566,04	0,00	21.566,04	
PREVISIONE DEF. ESERCIZIO PRECEDENTE:				0,00			
CAP. RESIDUI							
DI STANZ.		711016	/ 2010	21.566,04			
TOTALE				21.566,04			
C.E. CONNESSI: 2036782							

R E G I O N E P U G L I A		ESERCIZIO FINANZIARIO 2012		STATO DI PREVISIONE DELLE SPESE		ALLEGATO	03
5.7		AREA POLITICHE PER LA PROMOZIONE DELLA SALUTE DELLE PERSONE E DELLE PARI OPPORTUNITA' - SERVIZIO ASSISTENZA TERRITORIALE E PREVENZIONE					
U.P.B. 5.7.1		ASSISTENZA TERRITORIALE PREVENZIONE					
NUMERO	DESCRIZIONE CAPITOLI			RESIDUI PRESUNTI €	PREVISIONI DI COMPETENZA €	PREVISIONI DI CASSA €	
5.7.1 (02 01 01) [07 04 01 02]	RISORSE VINCOLATE			SPESE CORRENTI OPERATIVE			
711017	LIQUIDAZIONE RISORSE VINCOLATE PER ATTIVITA' CONNESSE ALLO SVOLGIMENTO DEL PROGETTO NAZIONALE PREVENZIONE ATTIVITA' MOTORIA - USSL 20 VERONA.			1.500,00	0,00	1.500,00	
	PREVISIONE DEF. ESERCIZIO PRECEDENTE:			59.000,00			
	CAP. RESIDUI						
	PROPRI	711017	/ 2011	1.500,00			
	TOTALE			1.500,00			
C.E. CONNESSI: 2036780							
5.7.1 (04 02 03) [07 04 01 01]	RISORSE VINCOLATE			SPESE CORRENTI OPERATIVE			
711018	TRASFERIMENTI RISORSE ALLE AA.SS.LL. PER L'ATTUAZIONE DEL PROGETTO GUADAGNARE SALUTE IN ADOLESCENZA.			93.285,71	0,00	93.285,71	
	PREVISIONE DEF. ESERCIZIO PRECEDENTE:			0,00			
	CAP. RESIDUI						
	PROPRI	711018	/ 2011	29.000,00			
	TOTALE			29.000,00			
	DI STANZ.	711018	/ 2010	64.285,71			
	TOTALE			64.285,71			
C.E. CONNESSI: 2034708							

R E G I O N E P U G L I A E S E R C I Z I O F I N A N Z I A R I O 2 0 1 2 S T A T O D I P R E V I S I O N E D E L L E S P E S E A L L E G A T O 0 3

5.7 AREA POLITICHE PER LA PROMOZIONE DELLA SALUTE DELLE PERSONE E DELLE PARI OPPORTUNITA' - SERVIZIO ASSISTENZA TERRITORIALE E PREVENZIONE
 U.P.B. 5.7.1 ASSISTENZA TERRITORIALE PREVENZIONE

NUMERO	DESCRIZIONE		CAPITOLI	RESIDUI PRESUNTI €	PREVISIONI DI COMPETENZA €	PREVISIONI DI CASSA €
5.7.1 (02 02 08)	[07 04 01 02]		RISORSE AUTONOME			
711021	SPESE PER IL FUNZIONAMENTO DELL'ATTIVITA' DI PREVENZIONE NEI LUOGHI DI LAVORO E PER L'ORGANIZZAZIONE DI CORSI DI FORMAZIONE, L'ACQUISTO DI ATTREZZATURE E PIANI MIRATI DESTINATI AL SERVIZIO A.T.P. D.LGS. N. 81 DEL 9/04/08 (COLLEGATO C.E. 3061125).			1.689.077,61	1.000.000,00	2.689.077,61
	PREVISIONE DEF. ESERCIZIO PRECEDENTE:			500.000,00		
	CAP. RESIDUI					
	PROPRI	711021 / 2010		516.000,00		
		711021 / 2011		17.552,80		
			TOTALE	533.552,80		
	DI STANZ.	711021 / 2009		0,00		
		711021 / 2010		673.077,61		
		711021 / 2011		482.447,20		
			TOTALE	1.155.524,81		
	C.E. CONNESSI: 3061125					

R E G I O N E P U G L I A		ESERCIZIO FINANZIARIO 2012		STATO DI PREVISIONE DELLE SPESE		ALLEGATO	03
5.7		AREA POLITICHE PER LA PROMOZIONE DELLA SALUTE DELLE PERSONE E DELLE PARI OPPORTUNITA' - SERVIZIO ASSISTENZA TERRITORIALE E PREVENZIONE					
U.P.B. 5.7.1		ASSISTENZA TERRITORIALE PREVENZIONE					
NUMERO	DESCRIZIONE CAPITOLI			RESIDUI PRESUNTI €	PREVISIONI DI COMPETENZA €	PREVISIONI DI CASSA €	
5.7.1 (04 02 03)	[07 04 01 01]	RISORSE AUTONOME		SPESE CORRENTI OPERATIVE			
711022	SPESE PER IL FUNZIONAMENTO DEL SISTEMA INTEGRATO DI TELECARDIOLOGIA. DGR N. 482 DEL 31/03/2008.			595.943,69	2.300.000,00	2.895.943,69	
PREVISIONE DEF. ESERCIZIO PRECEDENTE:		2.300.000,00					
CAP. RESIDUI							
PROPRI		711022	/ 2010	73.050,17			
		711022	/ 2011	522.893,52			
TOTALE				595.943,69			
C.E. CONNESSI: 1011050							
1011060							
1011080							
1011085							
1011090							

R E G I O N E P U G L I A E S E R C I Z I O F I N A N Z I A R I O 2 0 1 2 S T A T O D I P R E V I S I O N E D E L L E S P E S E A L L E G A T O 0 3

5.7 AREA POLITICHE PER LA PROMOZIONE DELLA SALUTE DELLE PERSONE E DELLE PARI OPPORTUNITA' - SERVIZIO ASSISTENZA TERRITORIALE E PREVENZIONE
 U.P.B. 5.7.1 ASSISTENZA TERRITORIALE PREVENZIONE

NUMERO	DESCRIZIONE	CAPITOLI	RESIDUI PRESUNTI €	PREVISIONI DI COMPETENZA €	PREVISIONI DI CASSA €
5.7.1 (04 02 03) [07 04 01 03]		RISORSE AUTONOME			
		SPESE CORRENTI OPERATIVE			
711023	SPESE PER L'ESPLETAMENTO DI CONCORSI PER L'ASSEGNAZIONE DELLE SEDI FARMACEUTICHE VACANTI E/O DI NUOVA ISTITUZIONE. (L.R. N. 40 DEL 31/12/2007)		27.240,07	0,00	27.240,07
	PREVISIONE DEF. ESERCIZIO PRECEDENTE:		20.000,00		
	CAP. RESIDUI				
	PROPRI	711023 / 2010	11.240,07		
		711023 / 2011	6.000,00		
		TOTALE	17.240,07		
	DI STANZ.	711023 / 2011	10.000,00		
		TOTALE	10.000,00		
	C.E. CONNESSI: 1011050 1011060 1011080 1011085 1011090				
5.7.1 (04 01 04) [07 05 01 51]		RISORSE VINCOLATE			
		SPESE CORRENTI OPERATIVE			
711024	SPESE PER LE ATTIVITA' PREVISTE PER LA REALIZZAZIONE DEL PROGETTO -SORVEGLIANZA DELLA FEBBRE CHIKUNGUNYA- DESTINATE ALL'UNIVERSITA' DEGLI STUDI DI FOGGIA E AL SERVIZIO A.T.P. (D.M. DEL 16/12/2004)		10.500,00	0,00	10.500,00
	PREVISIONE DEF. ESERCIZIO PRECEDENTE:		0,00		
	CAP. RESIDUI				
	PROPRI	711024 / 2009	10.500,00		
		TOTALE	10.500,00		
	C.E. CONNESSI: 2037005				

R E G I O N E P U G L I A			ESERCIZIO FINANZIARIO 2012		STATO DI PREVISIONE DELLE SPESE		ALLEGATO	03	
5.7			AREA POLITICHE PER LA PROMOZIONE DELLA SALUTE DELLE PERSONE E DELLE PARI OPPORTUNITA' - SERVIZIO ASSISTENZA TERRITORIALE E PREVENZIONE						
U.P.B. 5.7.1			ASSISTENZA TERRITORIALE PREVENZIONE						
NUMERO	DESCRIZIONE CAPITOLI			RESIDUI PRESUNTI €	PREVISIONI DI COMPETENZA €	PREVISIONI DI CASSA €			
5.7.1 (04 02 03) [07 04 01]	RISORSE VINCOLATE			SPESE CORRENTI OPERATIVE					
711025	ASSEGNAZIONE DELLE SOMME ALLE AA.SS.LL. PER LA VACCINAZIONE ANTI HPV.			916.268,39	0,00	916.268,39			
	PREVISIONE DEF. ESERCIZIO PRECEDENTE:			0,00					
	CAP. RESIDUI								
	DI STANZ.	711025	/ 2010	916.268,39					
	TOTALE			916.268,39					
C.E. CONNESSI: 2036778									
5.7.1 (04 02 03) [07 04 01 01]	RISORSE VINCOLATE			SPESE CORRENTI OPERATIVE					
711026	TRASFERIMENTO DELLE RISORSE FINANZIARIE ALLE AA.SS.LL., ALLE UNIVERSITA' E AGLI ENTI E ORGANISMI INTERESSATI PER LA TUTELA SANITARIA DELL'ATTIVITA' SPORTIVA AGONISTICA. D.M. 18/02/1982.			0,00	0,00	0,00			
	PREVISIONE DEF. ESERCIZIO PRECEDENTE:			0,00					
C.E. CONNESSI: 2037007									
5.7.1 (04 02 03) [07 04 01 03]	RISORSE VINCOLATE			SPESE CORRENTI OPERATIVE					
711027	TRASFERIMENTO DELLE RISORSE FINANZIARIE PER L'ESERCIZIO DELLE FUNZIONI SANITARIE AFFERENTI LA MEDICINA PENITENZIARIA. ART. 6 D.P.C.M. 01/04/2008.			551.000,00	0,00	551.000,00			
	PREVISIONE DEF. ESERCIZIO PRECEDENTE:			9.416.083,46					
	CAP. RESIDUI								
	DI STANZ.	711027	/ 2011	551.000,00					
	TOTALE			551.000,00					
C.E. CONNESSI: 2035768									

R E G I O N E P U G L I A		ESERCIZIO FINANZIARIO 2012		STATO DI PREVISIONE DELLE SPESE		ALLEGATO	03
5.7		AREA POLITICHE PER LA PROMOZIONE DELLA SALUTE DELLE PERSONE E DELLE PARI OPPORTUNITA' - SERVIZIO ASSISTENZA TERRITORIALE E PREVENZIONE					
U.P.B. 5.7.1		ASSISTENZA TERRITORIALE PREVENZIONE					
NUMERO	DESCRIZIONE CAPITOLI			RESIDUI PRESUNTI €	PREVISIONI DI COMPETENZA €	PREVISIONI DI CASSA €	
5.7.1 (04 02 03) [07 04 01 03]	RISORSE VINCOLATE			SPESE CORRENTI OPERATIVE			
711028	SPESE PER LA REALIZZAZIONE DEL PROGETTO LINEE GUIDA PER LA VERIFICA DELL'APPROPRIATEZZA E DEL RISPETTO DEI TEMPI DI ATTESA DEI PERCORSI COMPLESSI.			0,00	0,00	0,00	
	PREVISIONE DEF. ESERCIZIO PRECEDENTE:			0,00			
C.E. CONNESSI: 2037004							
5.7.1 (02 01 01) [07 04 01 01]	RISORSE VINCOLATE			SPESE CORRENTI OPERATIVE			
711029	SPESE PER LA REALIZZAZIONE DEL PROGETTO IL CONTRIBUTO DEL SIAN D.G.R. N. 929 DEL 13/06/08, DESTINATE AL SERVIZIO A.T.P.			17.198,40	0,00	17.198,40	
	PREVISIONE DEF. ESERCIZIO PRECEDENTE:			3.034,80			
CAP. RESIDUI							
PROPRI	711029	/ 2011		4.025,00			
				TOTALE	4.025,00		
DI STANZ.	711029	/ 2009		13.173,40			
				TOTALE	13.173,40		
C.E. CONNESSI: 2037002							

R E G I O N E P U G L I A		ESERCIZIO FINANZIARIO 2012		STATO DI PREVISIONE DELLE SPESE		ALLEGATO	03
5.7		AREA POLITICHE PER LA PROMOZIONE DELLA SALUTE DELLE PERSONE E DELLE PARI OPPORTUNITA' - SERVIZIO ASSISTENZA TERRITORIALE E PREVENZIONE					
U.P.B. 5.7.1		ASSISTENZA TERRITORIALE PREVENZIONE					
NUMERO	DESCRIZIONE CAPITOLI			RESIDUI PRESUNTI €	PREVISIONI DI COMPETENZA €	PREVISIONI DI CASSA €	
5.7.1 (04 02 02)	[10 01 02 01]	RISORSE VINCOLATE		SPESE CORRENTI OPERATIVE			
711031	TRASFERIMENTO AI COMUNI E/O ALL'INPS DI RISORSE PER IL FUNZIONAMENTO DI STRUTTURE IN MATERIA DI CONCESSIONE DI TRATTAMENTI ECONOMICI IN FAVORE DEGLI INVALIDI CIVILI. DPCM 26/05/2000.			0,90	0,00	0,90	
	PREVISIONE DEF. ESERCIZIO PRECEDENTE:			0,00			
	CAP. RESIDUI						
	PROPRI	711031	/ 2011	0,90			
		TOTALE		0,90			
C.E. CONNESSI: 2037006							
5.7.1 (04 02 03)	[07 04 01 02]	RISORSE VINCOLATE		SPESE CORRENTI OPERATIVE			
711032	TRASFERIMENTO ALLE AA.SS.LL. E ALL' IST. ZOOPROFILATTICO DI FOGGIA DELLE RISORSE FINANZIARIE INDIRIZZATE ALL'ATTIVITA' DI CONTROLLO DELLE MALATTIE ANIMALI. (DECISIONE CE 2003/886 DEL 10.12.2003.)			0,00	0,00	0,00	
	PREVISIONE DEF. ESERCIZIO PRECEDENTE:			0,00			
C.E. CONNESSI: 2037009							

R E G I O N E P U G L I A		ESERCIZIO FINANZIARIO 2012		STATO DI PREVISIONE DELLE SPESE		ALLEGATO	03
5.7		AREA POLITICHE PER LA PROMOZIONE DELLA SALUTE DELLE PERSONE E DELLE PARI OPPORTUNITA' - SERVIZIO ASSISTENZA TERRITORIALE E PREVENZIONE					
U.P.B. 5.7.1		ASSISTENZA TERRITORIALE PREVENZIONE					
NUMERO	DESCRIZIONE CAPITOLI			RESIDUI PRESUNTI €	PREVISIONI DI COMPETENZA €	PREVISIONI DI CASSA €	
5.7.1 (04 02 03)	[07 04 01 01]	RISORSE AUTONOME		SPESE CORRENTI OPERATIVE			
711033	TRASFERIMENTO ALLE AA.SS.LL. PER IL POTENZIAMENTO DELLE ATTIVITA' DEI CENTRI DI IGENE MENTALE. (ART. 9 L.R. 23/2008)			2.200.000,00	2.200.000,00	4.400.000,00	
PREVISIONE DEF. ESERCIZIO PRECEDENTE:				2.200.000,00			
CAP. RESIDUI							
PROPRI	711033	/ 2011		2.200.000,00			
TOTALE				2.200.000,00			
C.E. CONNESSI: 1011050 1011060 1011080 1011085 1011090							
5.7.1 (02 02 10)	[07 04 01 03]	RISORSE AUTONOME		SPESE CORRENTI OPERATIVE			
711034	SPESE PER LE ATTIVITA' DI PROGRAMMAZIONE E SORVEGLIANZA A TUTELA DELLA SALUTE UMANA. PIANO REGIONALE PER L'OFFERTA DI VACCINO HPV IN PUGLIA. (CONFERENZA STATO REGIONI DEL 20/12/2007)			3.500.000,00	2.500.000,00	6.000.000,00	
PREVISIONE DEF. ESERCIZIO PRECEDENTE:				3.500.000,00			
CAP. RESIDUI							
PROPRI	711034	/ 2011		3.500.000,00			
TOTALE				3.500.000,00			
C.E. CONNESSI: 1011050 1011060 1011080 1011085 1011090							

R E G I O N E P U G L I A		ESERCIZIO FINANZIARIO 2012		STATO DI PREVISIONE DELLE SPESE		ALLEGATO	03
5.7		AREA POLITICHE PER LA PROMOZIONE DELLA SALUTE DELLE PERSONE E DELLE PARI OPPORTUNITA' - SERVIZIO ASSISTENZA TERRITORIALE E PREVENZIONE					
U.P.B. 5.7.1		ASSISTENZA TERRITORIALE PREVENZIONE					
NUMERO	DESCRIZIONE CAPITOLI			RESIDUI PRESUNTI €	PREVISIONI DI COMPETENZA €	PREVISIONI DI CASSA €	
5.7.1 (04 02 03)	[07 04 01 01]	RISORSE AUTONOME		SPESE CORRENTI OPERATIVE			
711035	TRASFERIMENTO ALLE AA.SS.LL. E ALLE UNIVERSITA' E AGLI ENTI E ORGANISMI INTERESSATI DELLE RISORSE FINANZIARIE PER LA TUTELA SANITARIA DELL'ATTIVITA' AGONISTICA. (D.M. 18/02/1982)			4.000,00	3.000,00	7.000,00	
PREVISIONE DEF. ESERCIZIO PRECEDENTE:				1.000,00			
CAP. RESIDUI							
PROPRI	711035	/ 2010		3.000,00			
				TOTALE	3.000,00		
DI STANZ.	711035	/ 2011		1.000,00			
				TOTALE	1.000,00		
C.E. CONNESSI: 1011050 1011060 1011080 1011085 1011090							
5.7.1 (04 02 03)	[07 04 01 03]	RISORSE VINCOLATE		SPESE CORRENTI OPERATIVE			
711036	TRASFERIMENTO ALLE AZIENDE A.S.L. DEI FONDI PER LO SCONTO FARMACIE RURALI D.M. 25/09/2009.			71.730,00	65.497,63	137.227,63	
PREVISIONE DEF. ESERCIZIO PRECEDENTE:				0,00			
CAP. RESIDUI							
DI STANZ.	711036	/ 2009		71.730,00			
				TOTALE	71.730,00		
C.E. CONNESSI: 2035785							

R E G I O N E P U G L I A		ESERCIZIO FINANZIARIO 2012		STATO DI PREVISIONE DELLE SPESE		ALLEGATO	03
5.7		AREA POLITICHE PER LA PROMOZIONE DELLA SALUTE DELLE PERSONE E DELLE PARI OPPORTUNITA' - SERVIZIO ASSISTENZA TERRITORIALE E PREVENZIONE					
U.P.B. 5.7.1		ASSISTENZA TERRITORIALE PREVENZIONE					
NUMERO	DESCRIZIONE CAPITOLI			RESIDUI PRESUNTI €	PREVISIONI DI COMPETENZA €	PREVISIONI DI CASSA €	
5.7.1 (02 01 01) [07 05 01 51]	RISORSE VINCOLATE			SPESE CORRENTI OPERATIVE			
711037	PROGETTO SIND SUPPORT: IMPLEMENTAZIONE E AVVIO DEL SISTEMA INFORMATIVO NAZIONALE SULLE DIPENDENZE (SIND) COME RETE INFORMATICA NAZIONALE UNIFICATA PER IL SISTEMA DELLE DIPENDENZE.			0,00	0,00	0,00	
	PREVISIONE DEF. ESERCIZIO PRECEDENTE:			55.000,00			
C.E. CONNESSI: 2034707							
5.7.1 (02 01 01) [07 04 01 01]	RISORSE VINCOLATE			SPESE CORRENTI OPERATIVE			
711038	PROGETTO NIOD - ATTIVAZIONE OSSERVATORIO REGIONALE DELLE DIPENDENZE L.R. N. 26/2006 - ART.6 COMMA 3 - LETT. C).			75.000,00	0,00	75.000,00	
	PREVISIONE DEF. ESERCIZIO PRECEDENTE:			75.000,00			
CAP. RESIDUI							
	PROPRI	711038	/ 2011	75.000,00			
	TOTALE			75.000,00			
C.E. CONNESSI: 2035706							
5.7.1 (04 02 03) [07 04 01 01]	RISORSE AUTONOME			SPESE CORRENTI OPERATIVE			
711039	ASSISTENZA SANITARIA INTEGRATIVA PER L'EROGAZIONE DEI PRODOTTI SENZA GLUTINE AI PAZIENTI AFFETTI DA MORBO CELIACO. D. M. S. 04/05/2006			0,00	500.000,00	500.000,00	
	PREVISIONE DEF. ESERCIZIO PRECEDENTE:						
5.7.1 (04 02 03) [07 05 01 51]	RISORSE AUTONOME			SPESE CORRENTI OPERATIVE			
711040	SERVIZIO DI EMERGENZA - URGENZA SANITARIA 118. ATTIVITA' FORMATIVE ECCELLENTI ED AVANZATE UNIFORMI PER TUTTO IL PERSONALE SANITARIO ADDETTO AL SERVIZIO DI EMERGENZA SANITARIA 118. DGR 1479/2011 - 1788/2011			0,00	1.000.000,00	1.000.000,00	
	PREVISIONE DEF. ESERCIZIO PRECEDENTE:						

R E G I O N E P U G L I A		ESERCIZIO FINANZIARIO 2012		STATO DI PREVISIONE DELLE SPESE		ALLEGATO	03
5.7		AREA POLITICHE PER LA PROMOZIONE DELLA SALUTE DELLE PERSONE E DELLE PARI OPPORTUNITA' - SERVIZIO ASSISTENZA TERRITORIALE E PREVENZIONE					
U.P.B. 5.7.1		ASSISTENZA TERRITORIALE PREVENZIONE					
NUMERO	DESCRIZIONE CAPITOLI			RESIDUI PRESUNTI €	PREVISIONI DI COMPETENZA €	PREVISIONI DI CASSA €	
5.7.1 (04 02 03) [07 02 02 01]	RISORSE VINCOLATE			SPESE CORRENTI OPERATIVE			
712020	TRASFERIMENTI ALLE UU.SS.LL. PER L'ASSISTENZA MATERNO INFANTILE. - ART. 3 COMMA 4, L.34/96.			0,00	0,00	0,00	
	PREVISIONE DEF. ESERCIZIO PRECEDENTE:			0,00			
C.E. CONNESSI: 2035700							
5.7.1 (04 02 03) [07 06 01 02]	RISORSE VINCOLATE			SPESE CORRENTI OPERATIVE			
712030	SPESE PER INTERVENTI DI PREVENZIONE IN MATERIA DI DI TOSSICODIPENDENZE. ACCORDO DI COLLABORAZIONE TRA IL MINISTERO DELLA SOLIDARIETA' SOCIALE E LE REGIONI . D.LGS. 281/97 ART.4			178.030,00	0,00	178.030,00	
	PREVISIONE DEF. ESERCIZIO PRECEDENTE:			0,00			
CAP. RESIDUI							
	PROPRI	712030	/ 2008	178.030,00			
TOTALE				178.030,00			
C.E. CONNESSI: 2037262							
5.7.1 (04 02 03) [07 02 02 01]	RISORSE VINCOLATE			SPESE CORRENTI OPERATIVE			
712035	PROGRAMMA NAZIONALE PER LA REALIZZAZIONE DI PROGETTI DI PREVENZIONE PER LA SALUTE MENTALE, AVENTI PER OGGETTO INTERVENTI IN AMBIENTE SCOLASTICO EX L. 388/2000.			0,00	0,00	0,00	
	PREVISIONE DEF. ESERCIZIO PRECEDENTE:			0,00			
C.E. CONNESSI: 2035764							

R E G I O N E P U G L I A E S E R C I Z I O F I N A N Z I A R I O 2 0 1 2 S T A T O D I P R E V I S I O N E D E L L E S P E S E A L L E G A T O 0 3

5.7 AREA POLITICHE PER LA PROMOZIONE DELLA SALUTE DELLE PERSONE E DELLE PARI OPPORTUNITA' - SERVIZIO ASSISTENZA TERRITORIALE E PREVENZIONE

U.P.B. 5.7.1 ASSISTENZA TERRITORIALE PREVENZIONE

NUMERO	DESCRIZIONE	CAPITOLI	RESIDUI PRESUNTI €	PREVISIONI DI COMPETENZA €	PREVISIONI DI CASSA €
5.7.1 (04 02 03) [07 04 01 01]		RISORSE AUTONOME			
712036	VALUTAZIONE DELLA QUALITA DELLE RESIDENZE E SEMIRESIDENZE PSICHIATRICHE E DELLA APPROPRIATEZZA DELLE PRESTAZIONI - ART. 9 L.R.26/06.		0,00	0,00	0,00
	PREVISIONE DEF. ESERCIZIO PRECEDENTE:		0,00		
	C.E. CONNESSI: 1011050				
	1011060				
	1011080				
	1011085				
	1011090				
5.7.1 (04 02 03) [07 04 01 02]		RISORSE VINCOLATE			
712037	TRASFERIMENTI ALLE AA.SS.LL., ALL'OSSERVATORIO EPIDEMIOLOGICO REGIONALE, A.RE.S. PER L'ATTUAZIONE E IL CONSOLIDAMENTO DEL SOSTEGNO ALLE FUNZIONI DI INTERFACCIA TRA LE REGIONI, LE PROVINCE AUTONOME ED IL CENTRO CONTROLLO DELLE MALATTIE.		259.440,00	0,00	259.440,00
	PREVISIONE DEF. ESERCIZIO PRECEDENTE:		223.408,00		
	CAP. RESIDUI				
	PROPRI				
	712037 / 2010		96.032,00		
	712037 / 2011		163.408,00		
	TOTALE		259.440,00		
	C.E. CONNESSI: 2035722				

R E G I O N E P U G L I A		ESERCIZIO FINANZIARIO 2012		STATO DI PREVISIONE DELLE SPESE		ALLEGATO	03
5.7		AREA POLITICHE PER LA PROMOZIONE DELLA SALUTE DELLE PERSONE E DELLE PARI OPPORTUNITA' - SERVIZIO ASSISTENZA TERRITORIALE E PREVENZIONE					
U.P.B. 5.7.1		ASSISTENZA TERRITORIALE PREVENZIONE					
NUMERO	DESCRIZIONE CAPITOLI			RESIDUI PRESUNTI €	PREVISIONI DI COMPETENZA €	PREVISIONI DI CASSA €	
5.7.1 (04 02 03)	[07 05 01 51]	RISORSE AUTONOME		SPESE CORRENTI OPERATIVE			
712038	SPESE PER IL PIANO NAZIONALE DI PREPARAZIONE E RISPOSTA PER UNA PANDEMIA INFLUENZALE - ACCORDO STATO-REGIONI SANCITO AI SENSI DELL'ART.4 D.LGS 28/08/97 N. 281 PROVVEDIMENTO DEL 9/2/2006.			1.000.000,00	0,00	1.000.000,00	
		PREVISIONE DEF. ESERCIZIO PRECEDENTE:		1.000.000,00			
CAP. RESIDUI							
DI STANZ.		712038	/ 2011	1.000.000,00			
		TOTALE		1.000.000,00			
C.E. CONNESSI: 1011050							
1011060							
1011080							
1011085							
1011090							
5.7.1 (04 02 03)	[07 06 01 02]	RISORSE AUTONOME		SPESE CORRENTI OPERATIVE			
712039	RIMBORSO ALLE ASL INDENNITA' STATALE SPETTANTE AI CITTADINI COLPITI DA TBC NON ASSISTITI DALL'INPS. L. 88/77. EX ART. 3 COMMA 1 L. 549/95.			440.429,34	150.000,00	590.429,34	
		PREVISIONE DEF. ESERCIZIO PRECEDENTE:		150.000,00			
CAP. RESIDUI							
PROPRI		712039	/ 2010	290.429,34			
		712039	/ 2011	150.000,00			
		TOTALE		440.429,34			
C.E. CONNESSI: 1011050							
1011060							
1011080							
1011085							
1011090							

R E G I O N E P U G L I A		ESERCIZIO FINANZIARIO 2012		STATO DI PREVISIONE DELLE SPESE		ALLEGATO	03
5.7		AREA POLITICHE PER LA PROMOZIONE DELLA SALUTE DELLE PERSONE E DELLE PARI OPPORTUNITA' - SERVIZIO ASSISTENZA TERRITORIALE E PREVENZIONE					
U.P.B. 5.7.1		ASSISTENZA TERRITORIALE PREVENZIONE					
NUMERO	DESCRIZIONE CAPITOLI			RESIDUI PRESUNTI €	PREVISIONI DI COMPETENZA €	PREVISIONI DI CASSA €	
5.7.1 (04 01 03) [07 06 01 03]	RISORSE AUTONOME			SPESE CORRENTI OPERATIVE			
712042	TRASFERIMENTI ALLE A.U.S.L. ED ENTI PUBBLICI PER INTERVENTI IN MATERIA DI TUTELA DEGLI ANIMALI DI AFFEZIONE E PREVENZIONE DAL RANDAGISMO. L.281/91. EX ART. 3 COMMA 1 L. 549/95.			0,00	124.000,00	124.000,00	
	PREVISIONE DEF. ESERCIZIO PRECEDENTE:			124.000,00			
	C.E. CONNESSI: 1011050						
	1011060						
	1011080						
	1011085						
	1011090						
5.7.1 (04 02 02) [07 06 01 03]	RISORSE AUTONOME			SPESE CORRENTI OPERATIVE			
712043	CONTRIBUTI PER LA TUTELA DEL PATRIMONIO ZOOTECNICO - ART.16 L.R. 12/95			67.394,78	80.000,00	147.394,78	
	PREVISIONE DEF. ESERCIZIO PRECEDENTE:			90.000,00			
	CAP. RESIDUI						
	PROPRI	712043	/ 2010		276,40		
				TOTALE	276,40		
	DI STANZ.	712043	/ 2011		67.118,38		
				TOTALE	67.118,38		
	C.E. CONNESSI: 1011050						
	1011060						
	1011080						
	1011085						
	1011090						

R E G I O N E P U G L I A		ESERCIZIO FINANZIARIO 2012		STATO DI PREVISIONE DELLE SPESE		ALLEGATO	03
5.7		AREA POLITICHE PER LA PROMOZIONE DELLA SALUTE DELLE PERSONE E DELLE PARI OPPORTUNITA' - SERVIZIO ASSISTENZA TERRITORIALE E PREVENZIONE					
U.P.B. 5.7.1		ASSISTENZA TERRITORIALE PREVENZIONE					
NUMERO	DESCRIZIONE CAPITOLI			RESIDUI PRESUNTI €	PREVISIONI DI COMPETENZA €	PREVISIONI DI CASSA €	
5.7.1 (04 02 03) [07 04 01 03]	RISORSE VINCOLATE			SPESE CORRENTI OPERATIVE			
712044	RIMBORSO FARMACI ORFANI, FARMACI OFF-LABEL E FARMACI ACQUISTATI ALL'ESTERO. (L.326/03 ART.48, CO.19)			0,00	3.195.183,28	3.195.183,28	
	PREVISIONE DEF. ESERCIZIO PRECEDENTE:			0,00			
C.E. CONNESSI: 2035787							
5.7.1 (04 02 03) [07 04 01 03]	RISORSE VINCOLATE			SPESE CORRENTI OPERATIVE			
712045	TRASFERIMENTI ALLE AA.SS.LL. PER ACQUISTO FARMACI DI CLASSE C AGLI INVALIDI DI GUERRA D.M . N. 8160 DEL 29/02/04.TRASFERIMENTI ALLE AA.SS.LL. PER ACQUISTO FARMACI DI CLASSE C AGLI INVALIDI DI GUERRA D.M . N. 8160 DEL 29/02/04.TRASFERIMENTI ALLE AA.SS.LL. PER ACQUISTO FARMACI DI CLASSE C AGLI INVALIDI DI GUERRA D.M . N. 8160 DEL 29/02/04.			0,00	0,00	0,00	
	PREVISIONE DEF. ESERCIZIO PRECEDENTE:			0,00			
C.E. CONNESSI: 2035766							

R E G I O N E P U G L I A		ESERCIZIO FINANZIARIO 2012		STATO DI PREVISIONE DELLE SPESE		ALLEGATO	03
5.7		AREA POLITICHE PER LA PROMOZIONE DELLA SALUTE DELLE PERSONE E DELLE PARI OPPORTUNITA' - SERVIZIO ASSISTENZA TERRITORIALE E PREVENZIONE					
U.P.B. 5.7.1		ASSISTENZA TERRITORIALE PREVENZIONE					
NUMERO	DESCRIZIONE CAPITOLI			RESIDUI PRESUNTI €	PREVISIONI DI COMPETENZA €	PREVISIONI DI CASSA €	
5.7.1 (04 02 03)	[07 04 01 02]	RISORSE VINCOLATE		SPESE CORRENTI OPERATIVE			
712046	MONITORAGGIO DEI DATI RELATIVI ALL' ABUSO DI ALCOL E AI PROBLEMI ALCOL CORRELATI. L.125/2001			215.676,49	0,00	215.676,49	
	PREVISIONE DEF. ESERCIZIO PRECEDENTE:			8.672,00			
	CAP. RESIDUI						
	DI STANZ.	712046	/ 2009	18.771,28			
		712046	/ 2010	18.284,46			
		712046	/ 2011	8.672,00			
		712046	/ 2008	34.143,35			
		712046	/ 2007	34.143,35			
		712046	/ 2005	101.662,05			
		TOTALE		215.676,49			
	C.E. CONNESSI: 2055767						
5.7.1 (05 01 02)	[07 04 01 03]	RISORSE AUTONOME		SPESE CORRENTI OPERATIVE			
712047	CONTRIBUTI AI CITTADINI PUGLIESI CHE SI AVVALGONO DEL METODO ABA. ART. 9 L.R. 45/2008			767.160,00	500.000,00	1.267.160,00	
	PREVISIONE DEF. ESERCIZIO PRECEDENTE:			500.000,00			
	CAP. RESIDUI						
	PROPRI	712047	/ 2010	367.160,00			
		712047	/ 2011	400.000,00			
		TOTALE		767.160,00			

R E G I O N E P U G L I A		ESERCIZIO FINANZIARIO 2012		STATO DI PREVISIONE DELLE SPESE		ALLEGATO	03
5.7		AREA POLITICHE PER LA PROMOZIONE DELLA SALUTE DELLE PERSONE E DELLE PARI OPPORTUNITA' - SERVIZIO ASSISTENZA TERRITORIALE E PREVENZIONE					
U.P.B. 5.7.1		ASSISTENZA TERRITORIALE PREVENZIONE					
NUMERO	DESCRIZIONE CAPITOLI			RESIDUI PRESUNTI €	PREVISIONI DI COMPETENZA €	PREVISIONI DI CASSA €	
5.7.1	(04 02 03)	[07 04 01 03]	RISORSE AUTONOME	SPESE CORRENTI OPERATIVE			
712048	POTENZIAMENTO DEI SERVIZI TERRITORIALI DI N.P.I.A. -L.R. 23/08 PUNTO 1.3.2 E 2.4.10			1.900.000,00	2.000.000,00	3.900.000,00	
	PREVISIONE DEF. ESERCIZIO PRECEDENTE:			1.900.000,00			
	CAP. RESIDUI						
	PROPRI	712048	/ 2011	1.900.000,00			
			TOTALE	1.900.000,00			
	C.E. CONNESSI: 1011050 1011060 1011080 1011085 1011090						
5.7.1	(04 02 03)	[07 04 01 02]	RISORSE VINCOLATE	SPESE CORRENTI OPERATIVE			
712049	TRASFERIMENTI A ASL BARI PER ATTUAZIONE PROGETTI IN MATERIA DI ALCOL E LAVORO E ALCOL E ANZIANI			15.530,30	0,00	15.530,30	
	PREVISIONE DEF. ESERCIZIO PRECEDENTE:			0,00			
	CAP. RESIDUI						
	PROPRI	712049	/ 2011	15.530,30			
			TOTALE	15.530,30			
	C.E. CONNESSI: 2055768						

R E G I O N E P U G L I A		ESERCIZIO FINANZIARIO 2012		STATO DI PREVISIONE DELLE SPESE		ALLEGATO	03
5.7		AREA POLITICHE PER LA PROMOZIONE DELLA SALUTE DELLE PERSONE E DELLE PARI OPPORTUNITA' - SERVIZIO ASSISTENZA TERRITORIALE E PREVENZIONE					
U.P.B. 5.7.1		ASSISTENZA TERRITORIALE PREVENZIONE					
NUMERO	DESCRIZIONE CAPITOLI			RESIDUI PRESUNTI €	PREVISIONI DI COMPETENZA €	PREVISIONI DI CASSA €	
5.7.1 (04 02 03) [07 04 01 02]	RISORSE VINCOLATE			SPESE CORRENTI OPERATIVE			
712053	TRASFERIMENTO FONDI ALLE AA.SS.LL. BARI E LECCE FINALIZZATI AL PROGETTO BUONE PRATICHE PER L'ALIMENTAZIONE .			16.000,00	0,00	16.000,00	
	PREVISIONE DEF. ESERCIZIO PRECEDENTE:			0,00			
	CAP. RESIDUI						
	PROPRI	712053	/ 2010	16.000,00			
			TOTALE	16.000,00			
C.E. CONNESSI: 2037001							
5.7.1 (02 02 08) [07 06 01 03]	RISORSE AUTONOME			SPESE CORRENTI DI AMMINISTRAZIONE			
712055	MODALITA' DI FINANZIAMENTO PER IL MANTENIMENTO, MIGLIORAMENTO E POTENZIAMENTO DEI CONTROLLI SANITARI UFFICIALI IN MATERIA DI SICUREZZA ALIMENTARE IN ATTUAZIONE DEL REGOLAMENTO CE N. 882/2004 (D.L.VO 194/08) - COLLEGATO AL CAP. DI ENTRATA 3065082.			71.639,53	40.000,00	111.639,53	
	PREVISIONE DEF. ESERCIZIO PRECEDENTE:			30.000,00			
	CAP. RESIDUI						
	PROPRI	712055	/ 2011	17.024,81			
			TOTALE	17.024,81			
	DI STANZ.	712055	/ 2010	24.614,72			
		712055	/ 2011	30.000,00			
			TOTALE	54.614,72			
C.E. CONNESSI: 3065082							

R E G I O N E P U G L I A		ESERCIZIO FINANZIARIO 2012		STATO DI PREVISIONE DELLE SPESE		ALLEGATO	03
5.7		AREA POLITICHE PER LA PROMOZIONE DELLA SALUTE DELLE PERSONE E DELLE PARI OPPORTUNITA' - SERVIZIO ASSISTENZA TERRITORIALE E PREVENZIONE					
U.P.B. 5.7.1		ASSISTENZA TERRITORIALE PREVENZIONE					
NUMERO	DESCRIZIONE CAPITOLI			RESIDUI PRESUNTI €	PREVISIONI DI COMPETENZA €	PREVISIONI DI CASSA €	
5.7.1 (02 02 08) [07 06 01 03]	RISORSE AUTONOME			SPESE CORRENTI OPERATIVE			
712060	SPESE PER LE ATTIVITÀ DI RICONOSCIMENTO DEI CENTRI E DEGLI STABILIMENTI DI CUI ALL'ART. 10 DEL D.P.R. 54/97 NONCHÉ DEGLI STABILIMENTI DI PRODUZIONE E TRASFORMAZIONE PRODOTTI CARNEI ED ITTICI.COLLEGATO AL CAP.ENTRATA 3065084.			138.810,00	25.000,00	163.810,00	
	PREVISIONE DEF. ESERCIZIO PRECEDENTE:			100.000,00			
	CAP. RESIDUI						
	PROPRI	712060	/ 2011	10.000,00			
			TOTALE	10.000,00			
	DI STANZ.	712060	/ 2010	128.810,00			
			TOTALE	128.810,00			
	C.E. CONNESSI: 3065084						
5.7.1 (04 02 03) [07 04 01 01]	RISORSE AUTONOME			SPESE CORRENTI OPERATIVE			
721031	CONTRIBUTO STRAORDINARIO PER LA RACCOLTA ED ELABORAZIONE DATI REGISTRO DEI TUMORI E PER LA DEFINIZIONE DELLA MAPPA EPIDEMIOLOGICA (ART.12 L.R.14/2011 ASSESTAMENTO BILANCIO 2011)			0,00	0,00	0,00	
	PREVISIONE DEF. ESERCIZIO PRECEDENTE:			100.000,00			
5.7.1 (04 02 03) [07 04 01 03]	RISORSE VINCOLATE			SPESE CORRENTI OPERATIVE			
721035	TRASFERIMENTI ALLE UU.SS.LL. PER INTERVENTI FINALIZZATI ALLE PREVENZIONI E CURE DELLE TOSSICODIPENDENZE.			0,00	0,00	0,00	
	PREVISIONE DEF. ESERCIZIO PRECEDENTE:			0,00			

R E G I O N E P U G L I A		ESERCIZIO FINANZIARIO 2012		STATO DI PREVISIONE DELLE SPESE		ALLEGATO	03
5.7		AREA POLITICHE PER LA PROMOZIONE DELLA SALUTE DELLE PERSONE E DELLE PARI OPPORTUNITA' - SERVIZIO ASSISTENZA TERRITORIALE E PREVENZIONE					
U.P.B. 5.7.1		ASSISTENZA TERRITORIALE PREVENZIONE					
NUMERO	DESCRIZIONE CAPITOLI			RESIDUI PRESUNTI €	PREVISIONI DI COMPETENZA €	PREVISIONI DI CASSA €	
5.7.1 (04 02 03) [07 05 01 51]	RISORSE VINCOLATE			SPESE CORRENTI OPERATIVE			
721041	INIZIATIVE PER LA PREVENZIONE DELLA CELIACHIA LEGGE 04/07/2005 N. 123.			476.001,53	125.331,50	601.333,03	
	PREVISIONE DEF. ESERCIZIO PRECEDENTE:			125.331,50			
	CAP. RESIDUI						
	DI STANZ.	721041	/ 2010	141.892,25			
		721041	/ 2011	125.331,50			
		721041	/ 2007	208.777,78			
		TOTALE		476.001,53			
C.E. CONNESSI: 2035780							
5.7.1 (22 02 03) [07 04 01 03]	RISORSE VINCOLATE			SPESE UNA TANTUM IN CONTO CAPITALE PER INVESTIMENTI			
721050	TRASFERIMENTO ALL'ISTITUTO ZOOPROFILATTICO DI FOGGIA PER SPESA SANITARIA IN C/CAPITALE. (LEGGE 833/78).			0,00	0,00	0,00	
	PREVISIONE DEF. ESERCIZIO PRECEDENTE:			189.023,23			
5.7.1 (04 02 03) [07 04 01 01]	RISORSE AUTONOME			SPESE CORRENTI OPERATIVE			
721080	L.R. 30/98 MIGLIORAMENTO DELLA QUALITA' DEI SERVIZI PSICHIATRICI DI DIAGNOSI E CURA.			0,00	0,00	0,00	
	PREVISIONE DEF. ESERCIZIO PRECEDENTE:			0,00			
C.E. CONNESSI: 1011050							
1011060							
1011080							
1011085							
1011090							

R E G I O N E P U G L I A		ESERCIZIO FINANZIARIO 2012		STATO DI PREVISIONE DELLE SPESE		ALLEGATO	03
5.7		AREA POLITICHE PER LA PROMOZIONE DELLA SALUTE DELLE PERSONE E DELLE PARI OPPORTUNITA' - SERVIZIO ASSISTENZA TERRITORIALE E PREVENZIONE					
U.P.B. 5.7.1		ASSISTENZA TERRITORIALE PREVENZIONE					
NUMERO	DESCRIZIONE CAPITOLI			RESIDUI PRESUNTI €	PREVISIONI DI COMPETENZA €	PREVISIONI DI CASSA €	
5.7.1 (04 02 03)	[07 04 01 01]	RISORSE AUTONOME		SPESE CORRENTI OPERATIVE			
721090	SPESE PER COMPENSI AI COMPONENTI COMMISSIONE DI MEDICINA GENERALE EX ART. 24 ACN DEL 23/03/2005 E DI PEDIATRIA LIBERA SCELTA EX ART. 24 ACN DEL 15/12/05.			58.035,44	20.000,00	78.035,44	
		PREVISIONE DEF. ESERCIZIO PRECEDENTE:		40.000,00			
CAP. RESIDUI							
DI STANZ.		721090	/ 2010	25.711,81			
		721090	/ 2011	32.323,63			
TOTALE				58.035,44			
C.E. CONNESSI: 1011050							
1011060							
1011080							
1011085							
1011090							
5.7.1 (05 03 02)	[07 04 01 01]	RISORSE VINCOLATE		SPESE CORRENTI OPERATIVE			
731000	TRASFERIMENTO A COMUNITA' OASI 2 PER ATTUAZIONE DEL PROGETTO - NUOVI COMPORTAMENTI DI CONSUMO: PREVENZIONE E RIDUZIONE DEI RISCHI- (D.D. MINISTERO DELLA SALUTE DEL 21/12/2006).			6.000,00	0,00	6.000,00	
		PREVISIONE DEF. ESERCIZIO PRECEDENTE:		0,00			
CAP. RESIDUI							
PROPRI		731000	/ 2010	6.000,00			
TOTALE				6.000,00			
C.E. CONNESSI: 2034703							

R E G I O N E P U G L I A		ESERCIZIO FINANZIARIO 2012		STATO DI PREVISIONE DELLE SPESE		ALLEGATO	03
5.7		AREA POLITICHE PER LA PROMOZIONE DELLA SALUTE DELLE PERSONE E DELLE PARI OPPORTUNITA' - SERVIZIO ASSISTENZA TERRITORIALE E PREVENZIONE					
U.P.B. 5.7.1		ASSISTENZA TERRITORIALE PREVENZIONE					
NUMERO	DESCRIZIONE	CAPITOLI	RESIDUI PRESUNTI €	PREVISIONI DI COMPETENZA €	PREVISIONI DI CASSA €		
5.7.1 (04 02 03)	[07 04 01 01]	RISORSE VINCOLATE	SPESE CORRENTI OPERATIVE				
731010	TRASFERIMENTO RISORSE FINANZIARIE ALLE AA.SS.LL. PER L'ATTUAZIONE DEL PROGETTO -SOSTEGNO ALLE INIZIATIVE DI CONTROLLO DEL TABAGISMO: DALLA PIANIFICAZIONE REGIONALE ALLA PIANIFICAZIONE AZIENDALE- (L.138/2004 E D.M. DEL 24/11/2005)		25.000,00	0,00	25.000,00		
	PREVISIONE DEF. ESERCIZIO PRECEDENTE:		0,00				
	CAP. RESIDUI						
	DI STANZ.	731010 / 2008	25.000,00				
		TOTALE	25.000,00				
C.E. CONNESSI: 2034704							
5.7.1 (02 02 10)	[07 05 01 51]	RISORSE VINCOLATE	SPESE CORRENTI OPERATIVE				
731020	ESPLETAMENTO DELLE ATTIVITÀ DEL GRUPPO DI LAVORO PER LA REALIZZAZIONE DEL PROGETTO -ESPERIENZE FORMAZIONE APPROPRIATEZZA PRESCRIZIONI MEDICI DI MEDICINA GENERALE-.		0,00	0,00	0,00		
	PREVISIONE DEF. ESERCIZIO PRECEDENTE:		0,00				
C.E. CONNESSI: 2037267							
5.7.1 (04 02 02)	[07 04 01 03]	RISORSE AUTONOME	SPESE CORRENTI OPERATIVE				
731030	ACCORDO INTEGRATIVO PER LA MEDICINA GENERALE E PLS, LA CONTINUITA' ASSISTENZIALE E L'EMERGENZA - URGENZA.		16.000.000,00	20.000.000,00	36.000.000,00		
	PREVISIONE DEF. ESERCIZIO PRECEDENTE:		16.000.000,00				
	CAP. RESIDUI						
	DI STANZ.	731030 / 2011	16.000.000,00				
		TOTALE	16.000.000,00				

R E G I O N E P U G L I A		ESERCIZIO FINANZIARIO 2012		STATO DI PREVISIONE DELLE SPESE		ALLEGATO	03
5.7		AREA POLITICHE PER LA PROMOZIONE DELLA SALUTE DELLE PERSONE E DELLE PARI OPPORTUNITA' - SERVIZIO ASSISTENZA TERRITORIALE E PREVENZIONE					
U.P.B. 5.7.1		ASSISTENZA TERRITORIALE PREVENZIONE					
NUMERO	DESCRIZIONE CAPITOLI			RESIDUI PRESUNTI €	PREVISIONI DI COMPETENZA €	PREVISIONI DI CASSA €	
5.7.1 (04 02 04) [07 04 01 02]	RISORSE AUTONOME			SPESE CORRENTI OPERATIVE			
731040	ISTITUZIONE FONDO PER LA CERTIFICAZIONE DELLA RADIOATTIVITA' DEI PRODOTTI ORTOFRUTTICOLI. (ART.15 L.R.14/2011 ASSESTAMENTO BILANCIO 2011)			0,00	0,00	0,00	
	PREVISIONE DEF. ESERCIZIO PRECEDENTE:			300.000,00			
5.7.1 (04 02 01) [07 04 01 02]	RISORSE VINCOLATE			SPESE CORRENTI OPERATIVE			
731050	TRASFERIMENTO RISORSE ALL'UNIVERSITA' DI BARI PER LA REALIZZAZIONE DEL PROGETTO "SORVEGLIANZA E PREVENZIONE DI VIRUS DELL'INFLUENZA SUINA IN ANIMALI DA ALLEVAMENTO E IN LAVORATORI ESPOSTI.			0,00	0,00	0,00	
	PREVISIONE DEF. ESERCIZIO PRECEDENTE:			0,00			
5.7.1 (04 02 03) [07 04 01 03]	RISORSE AUTONOME			SPESE CORRENTI OPERATIVE			
741015	SPESE PER L'OSSERVATORIO EPIDEMIOLOGICO VETERINARIO REGIONALE E ANAGRAFI ANIMALI - L.R. 24/96.			294.004,60	550.000,00	844.004,60	
	PREVISIONE DEF. ESERCIZIO PRECEDENTE:			550.000,00			
CAP. RESIDUI							
DI STANZ.	741015	/ 2009		19.000,00			
	741015	/ 2011		275.004,60			
	TOTALE			294.004,60			
C.E. CONNESSI: 1011050							
1011060							
1011080							
1011085							
1011090							

R E G I O N E P U G L I A		ESERCIZIO FINANZIARIO 2012		STATO DI PREVISIONE DELLE SPESE		ALLEGATO	03
5.7		AREA POLITICHE PER LA PROMOZIONE DELLA SALUTE DELLE PERSONE E DELLE PARI OPPORTUNITA' - SERVIZIO ASSISTENZA TERRITORIALE E PREVENZIONE					
U.P.B. 5.7.1		ASSISTENZA TERRITORIALE PREVENZIONE					
NUMERO	DESCRIZIONE CAPITOLI			RESIDUI PRESUNTI €	PREVISIONI DI COMPETENZA €	PREVISIONI DI CASSA €	
5.7.1 (02 02 14) [07 04 01]	RISORSE AUTONOME			SPESE CORRENTI OPERATIVE			
741016	SPESE PER ELABORAZIONE DATI PER CONTABILIZZAZIONE RICETTE FARMACEUTICHE E IL LORO ACQUISTO - LEGGE 833/78 F.S.R.			7.681.034,16	9.500.000,00	17.181.034,16	
	PREVISIONE DEF. ESERCIZIO PRECEDENTE:			9.500.000,00			
	CAP. RESIDUI						
	PROPRI	741016	/ 2010	1.140.356,63			
		741016	/ 2011	6.240.677,53			
			TOTALE	7.381.034,16			
	DI STANZ.	741016	/ 2009	300.000,00			
			TOTALE	300.000,00			
	C.E. CONNESSI: 1011050						
	1011060						
	1011080						
	1011085						
	1011090						
5.7.1 (05 03 02) [07 05 01 91]	RISORSE AUTONOME			SPESE CORRENTI OPERATIVE			
741051	TRASFERIMENTI ALLE ISTITUZIONI PER LA RICERCA CONTRO IL CANCRO DELLE SANZIONI RELATIVE AL MANCATO RISPETTO DEL DIVIETO DI FUMARE NEI LUOGHI PUBBLICI ART. 9 L.R. 16 DEL 7/08/2002. COLLEG. CAP. ENTRATA 3061140			0,00	0,00	0,00	
	PREVISIONE DEF. ESERCIZIO PRECEDENTE:			0,00			
	C.E. CONNESSI: 3061140						

R E G I O N E P U G L I A		ESERCIZIO FINANZIARIO 2012		STATO DI PREVISIONE DELLE SPESE		ALLEGATO	03
5.7		AREA POLITICHE PER LA PROMOZIONE DELLA SALUTE DELLE PERSONE E DELLE PARI OPPORTUNITA' - SERVIZIO ASSISTENZA TERRITORIALE E PREVENZIONE					
U.P.B. 5.7.1		ASSISTENZA TERRITORIALE PREVENZIONE					
NUMERO	DESCRIZIONE CAPITOLI			RESIDUI PRESUNTI €	PREVISIONI DI COMPETENZA €	PREVISIONI DI CASSA €	
5.7.1 (22 02 03) [07 04 01 02]	RISORSE VINCOLATE			SPESE UNA TANTUM IN CONTO CAPITALE PER INVESTIMENTI			
741056	TRASFERIMENTI ALLE AA.SS.LL. PER FINANZIARE IL POTENZIAMENTO DEI LABORATORI DEL SISTEMA SANITARIO REGIONALE PER LE ANALISI E L'ACCERTAMENTO DELLO STATO DI TOSSICODIPENDENZA . FNLD.			0,00	0,00	0,00	
	PREVISIONE DEF. ESERCIZIO PRECEDENTE:			0,00			
C.E. CONNESSI: 2037261							
5.7.1 (04 02 03) [07 04 01 01]	RISORSE VINCOLATE			SPESE CORRENTI OPERATIVE			
741089	FONDI STATALI FINALIZZATI ALLA REALIZZAZIONE DEL PIANO REGIONALE PREVENZIONE IN ATTUAZIONE DELL'INTESA STATO, REGIONI E PROVINCE AUTONOME DEL 29/04/2010			11.270.696,45	0,00	11.270.696,45	
	PREVISIONE DEF. ESERCIZIO PRECEDENTE:			0,00			
CAP. RESIDUI							
	PROPRI	741089	/ 2008	11.270.696,45			
				TOTALE	11.270.696,45		
C.E. CONNESSI: 2035704							
5.7.1 (04 02 03) [07 04 01 03]	RISORSE AUTONOME			SPESE CORRENTI OPERATIVE			
741093	PIANO REGIONALE PREVENZIONE IN ATTUAZIONE DELL'INTESA STATO, REGIONI E PROVINCE AUTONOME			0,00	4.000.000,00	4.000.000,00	
	PREVISIONE DEF. ESERCIZIO PRECEDENTE:			0,00			
C.E. CONNESSI: 1011050							
1011060							
1011080							
1011085							
1011090							

R E G I O N E P U G L I A		ESERCIZIO FINANZIARIO 2012		STATO DI PREVISIONE DELLE SPESE		ALLEGATO	03
5.7		AREA POLITICHE PER LA PROMOZIONE DELLA SALUTE DELLE PERSONE E DELLE PARI OPPORTUNITA' - SERVIZIO ASSISTENZA TERRITORIALE E PREVENZIONE					
U.P.B. 5.7.1		ASSISTENZA TERRITORIALE PREVENZIONE					
NUMERO	DESCRIZIONE CAPITOLI			RESIDUI PRESUNTI €	PREVISIONI DI COMPETENZA €	PREVISIONI DI CASSA €	
5.7.1 (04 02 03) [07 04 01 03]	RISORSE AUTONOME			SPESE CORRENTI OPERATIVE			
741094	EMERGENZA INFLUENZA AVIARIA - PIANO DI MONITORAGGIO REGIONALE PER LA RICERCA DI VIRUS INFLUENZALI NELL'AVIFAUNA SELVATICA - COSTITUZIONE DI UNITA' DI CRISI REGIONALE.			0,00	0,00	0,00	
	PREVISIONE DEF. ESERCIZIO PRECEDENTE:			0,00			
5.7.1 (04 02 03) [07 04 01 03]	RISORSE AUTONOME			SPESE CORRENTI OPERATIVE			
741095	SPESA PERSONALE CONVENZIONATO (MEDICI DI MEDICINA GENERALE E PEDIATRICA DI LIBERA SCELTA).			32.000.000,00	16.000.000,00	48.000.000,00	
	PREVISIONE DEF. ESERCIZIO PRECEDENTE:			16.000.000,00			
CAP. RESIDUI							
PROPRI	741095	/ 2011		7.000.000,00			
	TOTALE			7.000.000,00			
DI STANZ.	741095	/ 2010		16.000.000,00			
	741095	/ 2011		9.000.000,00			
	TOTALE			25.000.000,00			
C.E. CONNESSI: 1011050							
1011060							
1011080							
1011085							
1011090							

R E G I O N E P U G L I A		ESERCIZIO FINANZIARIO 2012		STATO DI PREVISIONE DELLE SPESE		ALLEGATO	03
5.7		AREA POLITICHE PER LA PROMOZIONE DELLA SALUTE DELLE PERSONE E DELLE PARI OPPORTUNITA' - SERVIZIO ASSISTENZA TERRITORIALE E PREVENZIONE					
U.P.B. 5.7.1		ASSISTENZA TERRITORIALE PREVENZIONE					
NUMERO	DESCRIZIONE CAPITOLI			RESIDUI PRESUNTI €	PREVISIONI DI COMPETENZA €	PREVISIONI DI CASSA €	
5.7.1 (04 02 03)	[07 04 01 01]	RISORSE VINCOLATE		SPESE CORRENTI OPERATIVE			
743000	FINANZIAMENTI VINCOLATI ALLA DIFFUSIONE DEGLI SREENING ONGOLOGICI. LEGGE 138/04 ART. 2 BIS.			3.633.930,00	0,00	3.633.930,00	
PREVISIONE DEF. ESERCIZIO PRECEDENTE:		774.824,56					
CAP. RESIDUI							
PROPRI	743000	/	2006	476.998,00			
	743000	/	2007	802.632,60			
	743000	/	2008	427.243,70			
	743000	/	2010	1.091.133,80			
	743000	/	2011	759.824,56			
			TOTALE	3.557.832,66			
DI STANZ.	743000	/	2009	76.097,34			
			TOTALE	76.097,34			
C.E. CONNESSI: 2035732							

R E G I O N E P U G L I A E S E R C I Z I O F I N A N Z I A R I O 2 0 1 2 S T A T O D I P R E V I S I O N E D E L L E S P E S E A L L E G A T O 0 3

5.7 AREA POLITICHE PER LA PROMOZIONE DELLA SALUTE DELLE PERSONE E DELLE PARI OPPORTUNITA' - SERVIZIO ASSISTENZA TERRITORIALE E PREVENZIONE
 U.P.B. 5.7.1 ASSISTENZA TERRITORIALE PREVENZIONE

NUMERO	DESCRIZIONE		CAPITOLI	RESIDUI PRESUNTI €	PREVISIONI DI COMPETENZA €	PREVISIONI DI CASSA €
5.7.1 (04 02 03)	[07 04 01 03]		RISORSE VINCOLATE	SPESE CORRENTI OPERATIVE		
751000	INDENNIZZO A FAVORE DEI SOGGETTI DANNEGGIATI DA COMPLICANZE DI TIPO IRREVERSIBILE A CAUSA DI VACCINAZIONI OBBLIGATORIE, TRASFUSIONI E SOMMINISTRAZIONE DI EMODERIVATI (L. 210/92 E ART. 114 D.LGS. 112/98).			26.880.789,07	6.043.007,63	32.923.796,70
	PREVISIONE DEF. ESERCIZIO PRECEDENTE:		44.978.773,69			
	CAP. RESIDUI					
	PROPRI	751000 / 2010		22.977,38		
			TOTALE	22.977,38		
	DI STANZ.	751000 / 2011		26.857.811,69		
			TOTALE	26.857.811,69		
C.E. CONNESSI: 2035770						
5.7.1 (04 02 03)	[07 04 01]		RISORSE VINCOLATE	SPESE CORRENTI OPERATIVE		
751005	F.S.N. PARTE CORRENTE VINCOLATA - FONDI FINALIZZATI ALLA FORMAZIONE E AGGIORNAMENTO DEGLI OPERATORI DELLA RISTORAZIONE - ART. 5 L. N. 123 DEL 04/07/2007.			142.691,86	12.423,29	155.115,15
	PREVISIONE DEF. ESERCIZIO PRECEDENTE:		12.423,29			
	CAP. RESIDUI					
	DI STANZ.	751005 / 2009		130.268,57		
		751005 / 2010		0,00		
		751005 / 2011		12.423,29		
			TOTALE	142.691,86		
C.E. CONNESSI: 2035778						

R E G I O N E P U G L I A E S E R C I Z I O F I N A N Z I A R I O 2 0 1 2 S T A T O D I P R E V I S I O N E D E L L E S P E S E A L L E G A T O 0 3

5.7 AREA POLITICHE PER LA PROMOZIONE DELLA SALUTE DELLE PERSONE E DELLE PARI OPPORTUNITA' - SERVIZIO ASSISTENZA TERRITORIALE E PREVENZIONE
 U.P.B. 5.7.1 ASSISTENZA TERRITORIALE PREVENZIONE

NUMERO	DESCRIZIONE	CAPITOLI	RESIDUI PRESUNTI €	PREVISIONI DI COMPETENZA €	PREVISIONI DI CASSA €
5.7.1 (04 02 03) [07 01 01]		RISORSE AUTONOME			
751009	ASSEGNAZIONI ALL'ISTITUTO ZOOPROFILATTICO STATALE DI FOGGIA PER POTENZIAMENTO ATTIVITÀ CORRELATE A MALATTIE INFETTIVE E DIFFUSIVE DEGLI ANIMALI - ART. 11 L.R. 21/2000.		817.054,07	400.000,00	1.217.054,07
	PREVISIONE DEF. ESERCIZIO PRECEDENTE:	500.000,00			
	CAP. RESIDUI				
	PROPRI	751009 / 2010	317.054,07		
		751009 / 2011	500.000,00		
		TOTALE	817.054,07		
	C.E. CONNESSI: 1011050 1011060 1011080 1011085 1011090				
5.7.1 (04 02 03) [07 04 01 91]		RISORSE VINCOLATE			
751011	TRASFERIMENTI DI PARTE CORRENTE ALL'ISTITUTO ZOOPROFILATTICO DI FOGGIA . (L. 745/75 E L. 833/78). RISORSE VINCOLATE DERIVANTI DA ASSEGNAZIONI STATALI.		910.265,00	0,00	910.265,00
	PREVISIONE DEF. ESERCIZIO PRECEDENTE:	33.811.054,00			
	CAP. RESIDUI				
	DI STANZ.	751011 / 2011	910.265,00		
		TOTALE	910.265,00		
	C.E. CONNESSI: 2035741 2035742 2035743				

R E G I O N E P U G L I A		ESERCIZIO FINANZIARIO 2012		STATO DI PREVISIONE DELLE SPESE		ALLEGATO	03
5.7		AREA POLITICHE PER LA PROMOZIONE DELLA SALUTE DELLE PERSONE E DELLE PARI OPPORTUNITA' - SERVIZIO ASSISTENZA TERRITORIALE E PREVENZIONE					
U.P.B. 5.7.1		ASSISTENZA TERRITORIALE PREVENZIONE					
NUMERO	DESCRIZIONE CAPITOLI			RESIDUI PRESUNTI €	PREVISIONI DI COMPETENZA €	PREVISIONI DI CASSA €	
5.7.1 (04 02 03)	[07 04 01 03]	RISORSE VINCOLATE		SPESE CORRENTI OPERATIVE			
751012	SPESE PER LA PROFILASSI OBBLIGATORIA ED IL RISANAMENTO VETERINARIO MEDIANTE IMPIEGO DELLA QUOTA CORRENTE VINCOLATA DEL FONDO SANITARIO			53.479,00	0,00	53.479,00	
	PREVISIONE DEF. ESERCIZIO PRECEDENTE:			0,00			
	CAP. RESIDUI						
	DI STANZ.	751012	/ 2005	53.479,00			
		TOTALE		53.479,00			
	C.E. CONNESSI: 2035741 2035742 2035743						
5.7.1 (04 02 03)	[07 04 01 91]	RISORSE VINCOLATE		SPESE CORRENTI OPERATIVE			
751013	SPESE PER LA GESTIONE ED IL FUNZIONAMENTO DELLA BANCA DATI INFORMATIZZATA ALLEVAMENTI E MOVIMENTAZIONE CAPI BOVINI. REGOLAMENTO U.E 1760/2000.			22.920,60	0,00	22.920,60	
	PREVISIONE DEF. ESERCIZIO PRECEDENTE:			14.540,70			
	CAP. RESIDUI						
	DI STANZ.	751013	/ 2010	22.920,60			
		TOTALE		22.920,60			
	C.E. CONNESSI: 2036776						

R E G I O N E P U G L I A		ESERCIZIO FINANZIARIO 2012		STATO DI PREVISIONE DELLE SPESE		ALLEGATO	03
5.7		AREA POLITICHE PER LA PROMOZIONE DELLA SALUTE DELLE PERSONE E DELLE PARI OPPORTUNITA' - SERVIZIO ASSISTENZA TERRITORIALE E PREVENZIONE					
U.P.B. 5.7.1		ASSISTENZA TERRITORIALE PREVENZIONE					
NUMERO	DESCRIZIONE CAPITOLI			RESIDUI PRESUNTI €	PREVISIONI DI COMPETENZA €	PREVISIONI DI CASSA €	
5.7.1	(04 02 03)	[07 06 01 03]	RISORSE VINCOLATE	SPESE CORRENTI OPERATIVE			
751015	TRASFERIMENTI A UU.SS.LL. ED ENTI PUBBLICI PER INTERVENTI IN MATERIA DI TUTELA DEGLI ANIMALI DI AFFEZIONE E PREVENZIONE DEL RANDAGISMO L. 281/91.			1.399.500,39	0,00	1.399.500,39	
	PREVISIONE DEF. ESERCIZIO PRECEDENTE:			25.885,80			
	CAP. RESIDUI						
	PROPRI	751015	/ 2009	668.838,93			
		751015	/ 2011	400.000,00			
		TOTALE		1.068.838,93			
	DI STANZ.	751015	/ 2010	330.661,46			
		TOTALE		330.661,46			
C.E. CONNESSI: 2037000							
5.7.1	(02 02 10)	[07 04 01 02]	RISORSE AUTONOME	SPESE CORRENTI OPERATIVE			
751016	SPESE PER LA CLASSIFICAZIONE DELLE ZONE DI PRODUZIONE E DI STABULAZIONE DEI MOLLUSCHI BIVALVI IN ATTUAZIONE DELLA DIRETTIVA CEE 91/942. D.LGS N. 530/92			600.000,00	300.000,00	900.000,00	
	PREVISIONE DEF. ESERCIZIO PRECEDENTE:			300.000,00			
	CAP. RESIDUI						
	DI STANZ.	751016	/ 2008	300.000,00			
		751016	/ 2011	300.000,00			
		TOTALE		600.000,00			
C.E. CONNESSI: 1011050							
1011060							
1011080							
1011085							
1011090							

R E G I O N E P U G L I A		ESERCIZIO FINANZIARIO 2012		STATO DI PREVISIONE DELLE SPESE		ALLEGATO	03
5.7		AREA POLITICHE PER LA PROMOZIONE DELLA SALUTE DELLE PERSONE E DELLE PARI OPPORTUNITA' - SERVIZIO ASSISTENZA TERRITORIALE E PREVENZIONE					
U.P.B. 5.7.1		ASSISTENZA TERRITORIALE PREVENZIONE					
NUMERO	DESCRIZIONE CAPITOLI			RESIDUI PRESUNTI €	PREVISIONI DI COMPETENZA €	PREVISIONI DI CASSA €	
5.7.1	(02 02 14)	[07 04 01 01]	RISORSE AUTONOME	SPESE CORRENTI OPERATIVE			
751050	SPESE PER L'OSSERVATORIO EPIDEMIOLOGICO ART. 7 L.R. 14/85			350.000,00	500.000,00	850.000,00	
	PREVISIONE DEF. ESERCIZIO PRECEDENTE:			700.000,00			
	CAP. RESIDUI						
	PROPRI	751050	/ 2010	100.000,00			
		751050	/ 2011	250.000,00			
			TOTALE	350.000,00			
C.E. CONNESSI:	1011050						
	1011060						
	1011080						
	1011085						
	1011090						

R E G I O N E P U G L I A		ESERCIZIO FINANZIARIO 2012		STATO DI PREVISIONE DELLE SPESE		ALLEGATO	03
5.7		AREA POLITICHE PER LA PROMOZIONE DELLA SALUTE DELLE PERSONE E DELLE PARI OPPORTUNITA' - SERVIZIO ASSISTENZA TERRITORIALE E PREVENZIONE					
U.P.B. 5.7.1		ASSISTENZA TERRITORIALE PREVENZIONE					
NUMERO	DESCRIZIONE CAPITOLI			RESIDUI PRESUNTI €	PREVISIONI DI COMPETENZA €	PREVISIONI DI CASSA €	
5.7.1 (22 02 03) [07 04 01 03]	RISORSE VINCOLATE			SPESE UNA TANTUM IN CONTO CAPITALE PER INVESTIMENTI			
751060	FINANZIAMENTO STATALE OBIETTIVI DI CARATTERE PRIORITARIO E DI RILIEVO NAZIONALE A NORMA DELL'ART. 1, COMMA 34 E 34 BIS DELLA L. 662/97.			64.974.586,44	0,00	64.974.586,44	
PREVISIONE DEF. ESERCIZIO PRECEDENTE:				0,00			
CAP. RESIDUI							
PROPRI	751060	/	2001	4.451,10			
	751060	/	2002	1.844.584,41			
	751060	/	2003	568.464,70			
	751060	/	2004	2.883.102,85			
	751060	/	2005	25.589,04			
	751060	/	2006	16.236.356,54			
	751060	/	2007	23.854.595,70			
	751060	/	2008	15.486.369,98			
	751060	/	2009	2.019.040,00			
	751060	/	2010	2.049.315,00			
TOTALE				64.971.869,32			
DI STANZ.	751060	/	2010	2.717,12			
TOTALE				2.717,12			
C.E. CONNESSI: 2038045							

R E G I O N E P U G L I A			ESERCIZIO FINANZIARIO 2012		STATO DI PREVISIONE DELLE SPESE		ALLEGATO	03	
5.7			AREA POLITICHE PER LA PROMOZIONE DELLA SALUTE DELLE PERSONE E DELLE PARI OPPORTUNITA' - SERVIZIO ASSISTENZA TERRITORIALE E PREVENZIONE						
U.P.B. 5.7.1			ASSISTENZA TERRITORIALE PREVENZIONE						
NUMERO	DESCRIZIONE		CAPITOLI		RESIDUI PRESUNTI	PREVISIONI DI COMPETENZA	PREVISIONI DI CASSA		
					€	€	€		
5.7.1	(04 02 03)	[07 04 01 02]	RISORSE VINCOLATE		SPESE CORRENTI OPERATIVE				
751085	SPESA PER PROGETTI IN MATERIA DI FARMACOVIGILANZA ART. 31, COMMA 14 L.449/97.				6.714.757,09	0,00	6.714.757,09		
	PREVISIONE DEF. ESERCIZIO PRECEDENTE:				943.833,62				
	CAP. RESIDUI								
	PROPRI	751085	/ 2009		4.536.635,97				
		751085	/ 2011		2.178.121,12				
			TOTALE		6.714.757,09				
C.E. CONNESSI: 2035763									
5.7.1	(04 02 03)	[07 04 01 03]	RISORSE VINCOLATE		SPESE CORRENTI OPERATIVE				
761038	FONDO NAZIONALE PER LA LOTTA CONTRO LA DROGA. PROGETTO POTENZIAMENTO DELLE DOTAZIONI INFORMATICHE DEI SER.T. E IMPLEMENTAZIONE DI UN SISTEMA DI MONITORAGGIO DELL'UTENZA DEI SERVIZI BASATO SULL'UTILIZZODI STANDARD EUROPEI.				15.000,00	0,00	15.000,00		
	PREVISIONE DEF. ESERCIZIO PRECEDENTE:				15.000,00				
	CAP. RESIDUI								
	PROPRI	761038	/ 2011		15.000,00				
			TOTALE		15.000,00				
C.E. CONNESSI: 2035738									
TOTALE	U.P.B.	5.7.1	ASSISTENZA TERRITORIALE PREVENZIONE		189.472.396,20	73.133.443,33	262.605.839,53		
TOTALE	5.7	AREA POLITICHE PER LA PROMOZIONE DELLA SALUTE DELLE PERSONE E DELLE PARI OPPORTUNITA' - SERVIZIO ASSISTENZA TERRITORIALE E PREVENZIONE			189.472.396,20	73.133.443,33	262.605.839,53		

R E G I O N E P U G L I A		ESERCIZIO FINANZIARIO 2012		STATO DI PREVISIONE DELLE SPESE		ALLEGATO	03
5.8		AREA POLITICHE PER LA PROMOZIONE DELLA SALUTE DELLE PERSONE E DELLE PARI OPPORTUNITA' - SERVIZIO GESTIONE ACCENTRATA FINANZA SANITARIA REGIONALE					
U.P.B. 5.8.1		GESTIONE ACCENTRATA FINANZA SANITARIA					
NUMERO	DESCRIZIONE		CAPITOLI	RESIDUI PRESUNTI €	PREVISIONI DI COMPETENZA €	PREVISIONI DI CASSA €	
5.8.1 (22 02 03)	[07 05 01 51]		RISORSE VINCOLATE	SPESE UNA TANTUM IN CONTO CAPITALE PER INVESTIMENTI			
721005	ASSEGNAZIONE DELLE RISORSE VINCOLATE AGLI OBIETTIVI DI PIANO SANITARIO PER L'ANNO 2008.			0,00	0,00	0,00	
	PREVISIONE DEF. ESERCIZIO PRECEDENTE:			0,00			
C.E. CONNESSI: 2035788							
5.8.1 (04 02 03)	[07 06 01 02]		RISORSE AUTONOME	SPESE CORRENTI OPERATIVE			
741084	TRASFERIMENTI AGLI ENTI DEL COMPARTO SANITA' RIVENIENTI DA ESERCIZI PRECEDENTI (COLLEGATO AL CAP. ENTRATA 1011088)			0,00	0,00	0,00	
	PREVISIONE DEF. ESERCIZIO PRECEDENTE:			0,00			
C.E. CONNESSI: 1011088							
5.8.1 (22 02 03)	[07 04 01 01]		RISORSE VINCOLATE	SPESE UNA TANTUM IN CONTO CAPITALE PER INVESTIMENTI			
741086	EROGAZIONE DELLE QUOTE VINCOLATE AGLI OBIETTIVI DI PIANO SANITARIO PER L'ANNO 2007 - DELIBERA CIPE N. 114/07.			92.501.157,40	0,00	92.501.157,40	
	PREVISIONE DEF. ESERCIZIO PRECEDENTE:			0,00			
CAP. RESIDUI							
	PROPRI	741086	/ 2010	660.599,40			
			TOTALE	660.599,40			
	DI STANZ.	741086	/ 2009	91.840.558,00			
			TOTALE	91.840.558,00			
C.E. CONNESSI: 2035786							

R E G I O N E P U G L I A		ESERCIZIO FINANZIARIO 2012		STATO DI PREVISIONE DELLE SPESE		ALLEGATO	03
5.8		AREA POLITICHE PER LA PROMOZIONE DELLA SALUTE DELLE PERSONE E DELLE PARI OPPORTUNITA' - SERVIZIO GESTIONE ACCENTRATA FINANZA SANITARIA REGIONALE					
U.P.B. 5.8.1		GESTIONE ACCENTRATA FINANZA SANITARIA					
NUMERO	DESCRIZIONE		CAPITOLI	RESIDUI PRESUNTI	PREVISIONI DI COMPETENZA	PREVISIONI DI CASSA	
				€	€	€	
5.8.1	(04 02 03)	[07 06 01 02]	RISORSE AUTONOME	SPESE CORRENTI OPERATIVE			
741087	EROGAZIONE QUOTA DIFFERENZIALE ANNO 2007 DERIVANTE DAL REINTEGRO DELLO STANZIAMENTO DEL CAPITOLO 1110046/08 (L.R. 41/2007)			60.000.000,00	0,00	60.000.000,00	
	PREVISIONE DEF. ESERCIZIO PRECEDENTE:			0,00			
	CAP. RESIDUI						
	DI STANZ.	741087 / 2008		60.000.000,00			
	TOTALE			60.000.000,00			
5.8.1	(04 02 03)	[07 06 01 02]	RISORSE AUTONOME	SPESE CORRENTI OPERATIVE			
741088	DIFFERENZA DA EROGARE ALLE AZIENDE E ORGANISMI DEL S.S.R. FINANZIAMENTI DI PARTE CORRENTE ANNO 2007 (DELIBERA CIPE N.97/2007) COLLEGATO AL C.E. N.1011086(L.R. 41/2007)			0,00	0,00	0,00	
	PREVISIONE DEF. ESERCIZIO PRECEDENTE:			0,00			

R E G I O N E P U G L I A		ESERCIZIO FINANZIARIO 2012		STATO DI PREVISIONE DELLE SPESE		ALLEGATO	03
5.8		AREA POLITICHE PER LA PROMOZIONE DELLA SALUTE DELLE PERSONE E DELLE PARI OPPORTUNITA' - SERVIZIO GESTIONE ACCENTRATA FINANZA SANITARIA REGIONALE					
U.P.B. 5.8.1		GESTIONE ACCENTRATA FINANZA SANITARIA					
NUMERO	DESCRIZIONE CAPITOLI			RESIDUI PRESUNTI €	PREVISIONI DI COMPETENZA €	PREVISIONI DI CASSA €	
5.8.1 (04 02 03) [07 04 01 03]	RISORSE AUTONOME			SPESE CORRENTI OPERATIVE			
741090	TRASFERIMENTI E SPESE DI PARTE CORRENTE PER IL FUNZIONAMENTO DEL SERVIZIO SANITARIO REGIONALE COMPRESO GLI INTERVENTI DI CUI ALL'ART. 10 L.R.38/94 E ART. 5 L.R. 10/89. INIZIATIVE STRAORDINARIE DI ATTIVITA' SANITARIA E CONVEGNI DELLA REGIONE PUGLIA.			787.433.633,79	6.487.297.975,00	7.274.731.608,79	
	PREVISIONE DEF. ESERCIZIO PRECEDENTE:			6.474.828.801,97			
	CAP. RESIDUI						
	PROPRI	741090	/ 2010	42.638.487,83			
		741090	/ 2011	3.672.577,37			
		TOTALE		46.311.065,20			
	DI STANZ.	741090	/ 2009	12.601.514,02			
		741090	/ 2010	20.225.072,14			
		741090	/ 2011	708.295.982,43			
		TOTALE		741.122.568,59			
	C.E. CONNESSI: 1011050						
	1011060						
	1011080						
	1011085						
	1011090						
5.8.1 (04 02 03) [07 04 01 03]	RISORSE AUTONOME			SPESE CORRENTI OPERATIVE			
742000	TRASFERIMENTI E/O SPESE PER INTERVENTI DA FINANZIARE CON QUOTA DEL F.S.N. ACCANTONATE AI SENSI DELL'ART. 10 L.R. 38/94. (L.833/78)			0,00	0,00	0,00	
	PREVISIONE DEF. ESERCIZIO PRECEDENTE:			0,00			

R E G I O N E P U G L I A E S E R C I Z I O F I N A N Z I A R I O 2 0 1 2 S T A T O D I P R E V I S I O N E D E L L E S P E S E A L L E G A T O 0 3

5.8 AREA POLITICHE PER LA PROMOZIONE DELLA SALUTE DELLE PERSONE E DELLE PARI OPPORTUNITA' - SERVIZIO GESTIONE ACCENTRATA
FINANZA SANITARIA REGIONALE
U.P.B. 5.8.1 GESTIONE ACCENTRATA FINANZA SANITARIA

NUMERO	DESCRIZIONE	CAPITOLI	RESIDUI PRESUNTI €	PREVISIONI DI COMPETENZA €	PREVISIONI DI CASSA €
5.8.1 (04 02 03) [07 04 01 03]		RISORSE VINCOLATE			
742010	EROGAZIONI DELLE QUOTE VINCOLATE AL COFINANZIAMENTO DEI PROGETTI ATTUATIVI DEL PIANO SANITARIO NAZIONALE PER L'ANNO 2007		2.013.127,00	0,00	2.013.127,00
	PREVISIONE DEF. ESERCIZIO PRECEDENTE:		0,00		
	CAP. RESIDUI				
	PROPRI 742010 / 2010		2.013.127,00		
		TOTALE	2.013.127,00		
	C.E. CONNESSI: 2037010				
5.8.1 (04 02 03) [07 04 01 03]		RISORSE VINCOLATE			
742015	EROGAZIONI DELLE QUOTE VINCOLATE AL COFINANZIAMENTO DEI PROGETTI ATTUATIVI DEL PIANO SANITARIO NAZIONALE PER L'ANNO 2008. DM SALUTE 28/10/2010.		4.530.000,00	0,00	4.530.000,00
	PREVISIONE DEF. ESERCIZIO PRECEDENTE:		4.530.000,00		
	CAP. RESIDUI				
	DI STANZ. 742015 / 2011		4.530.000,00		
		TOTALE	4.530.000,00		
	C.E. CONNESSI: 2035789				

R E G I O N E P U G L I A		ESERCIZIO FINANZIARIO 2012		STATO DI PREVISIONE DELLE SPESE		ALLEGATO	03
5.8		AREA POLITICHE PER LA PROMOZIONE DELLA SALUTE DELLE PERSONE E DELLE PARI OPPORTUNITA' - SERVIZIO GESTIONE ACCENTRATA FINANZA SANITARIA REGIONALE					
U.P.B. 5.8.1		GESTIONE ACCENTRATA FINANZA SANITARIA					
NUMERO	DESCRIZIONE CAPITOLI			RESIDUI PRESUNTI €	PREVISIONI DI COMPETENZA €	PREVISIONI DI CASSA €	
5.8.1 (26 01 01) [07 06 01 91]	RISORSE VINCOLATE			SPESE CORRENTI OPERATIVE			
751055	TRASFERIMENTI IN FAVORE DEGLI ENTI DEL SSR QUOTA PARTE FONDO SANITARIO 2008 EROGATO IN ANTICIPAZIONI AGLI IIRCCS PER RIPIANO DISAVANZI AL 31/12/2005.			1.197.539,00	0,00	1.197.539,00	
	PREVISIONE DEF. ESERCIZIO PRECEDENTE:			0,00			
	CAP. RESIDUI						
	PROPRI	751055	/ 2010	1.197.539,00			
	TOTALE			1.197.539,00			
C.E. CONNESSI: 2034705							
5.8.1 (22 02 03) [07 01 01 01]	RISORSE VINCOLATE			SPESE UNA TANTUM IN CONTO CAPITALE PER INVESTIMENTI			
751065	TRASFERIMENTO AGLI ENTI DEL SERVIZIO SANITARIO REGIONALE DELLE QUOTE VINCOLATE AGLI OBIETTIVI DI PIANO SANITARIO PER L'ANNO 2009.			108.195.000,00	0,00	108.195.000,00	
	PREVISIONE DEF. ESERCIZIO PRECEDENTE:			108.195.000,00			
	CAP. RESIDUI						
	DI STANZ.	751065	/ 2011	108.195.000,00			
	TOTALE			108.195.000,00			
C.E. CONNESSI: 2035790							
5.8.1 (26 01 01) [07 01 01 91]	RISORSE AUTONOME			SPESE CORRENTI OPERATIVE			
771087	RIPIANO DISAVANZI SANITARI ESERCIZI 2000 E PRECEDENTI, IVI COMPRESI QUELLI RELATIVI ALLA GESTIONE LIQUIDATORIA 1994 E RETRO PER LA QUOTA DI DISAVANZO NON GARANTITA DALLO STATO. (LL.RR. N. 14/2001, N. 32/2001, N. 7/2002 E 22/2002 ART.4). (C.E. CONNESSO N.5124000).			0,00	0,00	0,00	
	PREVISIONE DEF. ESERCIZIO PRECEDENTE:			0,00			

R E G I O N E P U G L I A		ESERCIZIO FINANZIARIO 2012		STATO DI PREVISIONE DELLE SPESE		ALLEGATO	03
5.8		AREA POLITICHE PER LA PROMOZIONE DELLA SALUTE DELLE PERSONE E DELLE PARI OPPORTUNITA' - SERVIZIO GESTIONE ACCENTRATA FINANZA SANITARIA REGIONALE					
U.P.B. 5.8.1		GESTIONE ACCENTRATA FINANZA SANITARIA					
NUMERO	DESCRIZIONE	CAPITOLI	RESIDUI PRESUNTI €	PREVISIONI DI COMPETENZA €	PREVISIONI DI CASSA €		
5.8.1 (26 01 01) [07 06 01 91]		RISORSE AUTONOME		SPESE CORRENTI OPERATIVE			
771094	SPESE PER L'INTEGRALE COPERTURA DEL DISAVANZO DEL SERVIZIO SANITARIO REGIONALE 2006 MEDIANTE UTILIZZO DELLE RISORSE DEL CAPITOLO DI ENTRATA CORRELATO N. 2035776		0,00	0,00		0,00	
	PREVISIONE DEF. ESERCIZIO PRECEDENTE:		0,00				
5.8.1 (26 01 01) [07 06 01 91]		RISORSE AUTONOME		SPESE CORRENTI OPERATIVE			
771095	SPESA PER LA COPERTUTA DEI DISAVANZI DEL SERVIZIO SANITARIO REGIONALE 2007 (L.R. 41/2007) COLLEGATO AI CAPP. NN. 1011052, 1011063 E1021110.		0,00	0,00		0,00	
	PREVISIONE DEF. ESERCIZIO PRECEDENTE:		0,00				
	C.E. CONNESSI: 1011052 1011063 1021110						
5.8.1 (26 01 01) [07 06 01 91]		RISORSE AUTONOME		SPESE CORRENTI OPERATIVE			
771096	DISAVANZO SANITA' 2007 FINANZIATO DAL BILANCIO AUTONOMO		0,00	0,00		0,00	
	PREVISIONE DEF. ESERCIZIO PRECEDENTE:		0,00				
5.8.1 (26 01 01) [07 06 01 91]		RISORSE AUTONOME		SPESE CORRENTI OPERATIVE			
771097	SPESA PER LA COPERTUTA DEL DISAVANZO DEL SERVIZIO SANITARIO REGIONALE 2008 NONCHE' DELLA DIFFERENZA DEL DISAVANZO 2007 (L.R. 42/2008 E L.R. 10/2009) COLLEGATO AI CAPP. NN. 1011053, 1011064 E1021110.		0,00	0,00		0,00	
	PREVISIONE DEF. ESERCIZIO PRECEDENTE:		0,00				
	C.E. CONNESSI: 1011053 1011055 1011064						

R E G I O N E P U G L I A		ESERCIZIO FINANZIARIO 2012		STATO DI PREVISIONE DELLE SPESE		ALLEGATO	03
5.8		AREA POLITICHE PER LA PROMOZIONE DELLA SALUTE DELLE PERSONE E DELLE PARI OPPORTUNITA' - SERVIZIO GESTIONE ACCENTRATA FINANZA SANITARIA REGIONALE					
U.P.B. 5.8.1		GESTIONE ACCENTRATA FINANZA SANITARIA					
NUMERO	DESCRIZIONE CAPITOLI			RESIDUI PRESUNTI €	PREVISIONI DI COMPETENZA €	PREVISIONI DI CASSA €	
5.8.1 (04 02 02)	[07 04 01 91]	RISORSE AUTONOME		SPESE CORRENTI OPERATIVE			
771098	RIPARTO ALLE AZIENDE DEL SERVIZIO SANITARIO REGIONALE DELLE RISORSE VERSATE DALLE AZIENDE FARMACEUTICHE A TITOLO DI PAY BACK (L. 296 ART. 1 COMMA 796 LETTERA G) - COLLEGATO AL CAP. DI ENTRATA 2035783			21.669.591,59	25.000.000,00	46.669.591,59	
	PREVISIONE DEF. ESERCIZIO PRECEDENTE:			20.000.000,00			
	CAP. RESIDUI						
	DI STANZ.	771098	/ 2010	21.669.591,59			
		TOTALE		21.669.591,59			
C.E. CONNESSI: 2035783							
5.8.1 (26 01 01)	[07 06 01 91]	RISORSE AUTONOME		SPESE CORRENTI OPERATIVE			
771099	SPESA PER LA COPERTURA DEL DISAVANZO DEL SERVIZIO SANITARIO REGIONALE 2010/ 2011 COLLEGATO AI CAPP. NN. 1011059 PARTE , 1011067, 1021105)			0,00	159.637.000,00	159.637.000,00	
	PREVISIONE DEF. ESERCIZIO PRECEDENTE:			118.084.000,00			
C.E. CONNESSI: 1011056 1011067 1011082							
5.8.1 (04 02 03)	[07 06 01]	RISORSE AUTONOME		SPESE CORRENTI OPERATIVE			
771100	SPESA PER LA COPERTURA DEL DISAVANZO DEL SERVIZIO SANITARIO REGIONALE ANNO 2009 (D.P.G.R. N. 3/2010)			0,00	0,00	0,00	
	PREVISIONE DEF. ESERCIZIO PRECEDENTE:			0,00			

R E G I O N E P U G L I A		ESERCIZIO FINANZIARIO 2012		STATO DI PREVISIONE DELLE SPESE		ALLEGATO	03
5.8		AREA POLITICHE PER LA PROMOZIONE DELLA SALUTE DELLE PERSONE E DELLE PARI OPPORTUNITA' - SERVIZIO GESTIONE ACCENTRATA FINANZA SANITARIA REGIONALE					
U.P.B. 5.8.1		GESTIONE ACCENTRATA FINANZA SANITARIA					
NUMERO	DESCRIZIONE	CAPITOLI	RESIDUI PRESUNTI €	PREVISIONI DI COMPETENZA €	PREVISIONI DI CASSA €		
5.8.1	(04 02 03)	[07 06 01 91]	RISORSE AUTONOME	SPESE CORRENTI OPERATIVE			
771110	SPESE PER IL SOSTEGNO ALL'EQUILIBRIO ECONOMICO DEGLI ENTI DEL SERVIZIO SANITARIO REGIONALE FINANZIATO CON AVANZO DI AMMINISTRAZIONE 2009. (LEGGE ASSESTAMENTO 2010)		4.770.000,00	0,00	4.770.000,00		
	PREVISIONE DEF. ESERCIZIO PRECEDENTE:		22.770.000,00				
	CAP. RESIDUI						
	DI STANZ.	771110 / 2011	4.770.000,00				
	TOTALE		4.770.000,00				
5.8.1	(04 02 03)	[07 06 01 91]	RISORSE AUTONOME	SPESE CORRENTI OPERATIVE			
771115	SPESE PER IL SOSTEGNO ALL'EQUILIBRIO ECONOMICO DEGLI ENTI DEL SERVIZIO SANITARIO REGIONALE FINANZIATE CON DIMINUZIONI DI STANZIAMENTO DI SPESA CORRENTE. (ART. 1, COMMA 1, L.R. N. 11 DEL 24/09/2010)		353.000,00	0,00	353.000,00		
	PREVISIONE DEF. ESERCIZIO PRECEDENTE:		0,00				
	CAP. RESIDUI						
	DI STANZ.	771115 / 2010	353.000,00				
	TOTALE		353.000,00				
5.8.1	(04 02 03)	[07 06 01 91]	RISORSE AUTONOME	SPESE CORRENTI OPERATIVE			
771120	SPESE PER IL SOSTEGNO ALL'EQUILIBRIO ECONOMICO DEGLI ENTI DEL SERVIZIO SANITARIO REGIONALE FINANZIATE IN BASE AL COMMA 3 DELL'ART. 77-TER DEL DL 112/2008 CONVERTITO DALLA L. 133/2008. (ART. 1, COMMA 2, L.R. N.11 DEL 24/09/2010)		0,00	0,00	0,00		
	PREVISIONE DEF. ESERCIZIO PRECEDENTE:		12.593.000,00				

R E G I O N E P U G L I A		ESERCIZIO FINANZIARIO 2012		STATO DI PREVISIONE DELLE SPESE		ALLEGATO	03
5.8		AREA POLITICHE PER LA PROMOZIONE DELLA SALUTE DELLE PERSONE E DELLE PARI OPPORTUNITA' - SERVIZIO GESTIONE ACCENTRATA FINANZA SANITARIA REGIONALE					
U.P.B. 5.8.1		GESTIONE ACCENTRATA FINANZA SANITARIA					
NUMERO	D E S C R I Z I O N E C A P I T O L I		RESIDUI PRESUNTI €	PREVISIONI DI COMPETENZA €	PREVISIONI DI CASSA €		
5.8.1 (04 02 03) [07 06 01 91]	RISORSE AUTONOME		SPESE CORRENTI OPERATIVE				
771125	SPESE PER IL SOSTEGNO ALL'EQUILIBRIO ECONOMICO DEGLI ENTI DEL SERVIZIO SANITARIO REGIONALE FINANZIATE CON I RISPARMI DA MINORI INTERESSI PER MUTUI. (ART.1, COMMA 3, L.R. N.11 DEL 24/09/2010)		0,00	0,00	0,00	0,00	
	PREVISIONE DEF. ESERCIZIO PRECEDENTE:		0,00				
5.8.1 (26 01 01) [07 06 01 91]	RISORSE AUTONOME		SPESE CORRENTI OPERATIVE				
771130	SPESA PER LA COPERTURA DEL DISAVANZO DEL SERVIZIO SANITARIO REGIONALE ANNO 2010 (D.P.G.R. N. 2/2011) COLLEGATO AL CE N. 1011058		0,00	0,00	0,00	0,00	
	PREVISIONE DEF. ESERCIZIO PRECEDENTE:		93.661.000,00				
C.E. CONNESSI: 1011058							
TOTALE U.P.B. 5.8.1	GESTIONE ACCENTRATA FINANZA SANITARIA		1.082.663.048,78	6.671.934.975,00	7.754.598.023,78		
TOTALE 5.8	AREA POLITICHE PER LA PROMOZIONE DELLA SALUTE DELLE PERSONE E DELLE PARI OPPORTUNITA' - SERVIZIO GESTIONE ACCENTRATA FINANZA SANITARIA REGIONALE		1.082.663.048,78	6.671.934.975,00	7.754.598.023,78		

R E G I O N E P U G L I A				ESERCIZIO FINANZIARIO 2012		STATO DI PREVISIONE DELLE SPESE		ALLEGATO	03
6.0		AREA PROGRAMMAZIONE E FINANZA							
U.P.B. 6.0.1		UFFICIO STATISTICO AREA 06							
NUMERO	DESCRIZIONE CAPITOLI			RESIDUI PRESUNTI	PREVISIONI DI COMPETENZA	PREVISIONI DI CASSA			
				€	€	€			
6.0.1	(04 02 02)	[01 03 03 01]	RISORSE VINCOLATE	SPESE CORRENTI OPERATIVE					
1084045	CONTRIBUTO PER LE FUNZIONI DI COORDINAMENTO INTERCOMUNALE TRASFERITO DALL'ISTAT PER REALIZZAZIONE DEL VI CENSIMENTO GENERALE DELL'AGRICOLTURA.			1.016.879,32	0,00	1.016.879,32			
	PREVISIONE DEF. ESERCIZIO PRECEDENTE:			0,00					
	CAP. RESIDUI								
	PROPRI	1084045	/ 2010	235.476,56					
		1084045	/ 2011	49.575,01					
			TOTALE	285.051,57					
	DI STANZ.	1084045	/ 2010	731.827,75					
			TOTALE	731.827,75					
	C.E. CONNESSI: 2036902								
6.0.1	(02 02 10)	[01 03 03 01]	RISORSE VINCOLATE	SPESE CORRENTI OPERATIVE					
1084050	CONTRIBUTO PER IL FUNZIONAMENTO DELL'UFFICIO STATISTICO REGIONALE TRASFERITO DALL'ISTAT PER REALIZZAZIONE DEL VI CENSIMENTO GENERALE DELL'AGRICOLTURA.			227.616,28	0,00	227.616,28			
	PREVISIONE DEF. ESERCIZIO PRECEDENTE:			0,00					
	CAP. RESIDUI								
	PROPRI	1084050	/ 2011	10.000,00					
			TOTALE	10.000,00					
	DI STANZ.	1084050	/ 2010	217.616,28					
			TOTALE	217.616,28					
	C.E. CONNESSI: 2036902								
	TOTALE U.P.B. 6.0.1	UFFICIO STATISTICO AREA 06		1.244.495,60	0,00	1.244.495,60			
		AREA PROGRAMMAZIONE E FINANZA							

REGIONE PUGLIA	ESERCIZIO FINANZIARIO 2012	STATO DI PREVISIONE DELLE SPESE	ALLEGATO	03
TOTALE	6.0	1.244.495,60	0,00	1.244.495,60

R E G I O N E P U G L I A		ESERCIZIO FINANZIARIO 2012		STATO DI PREVISIONE DELLE SPESE		ALLEGATO	03
6.1		AREA PROGRAMMAZIONE E FINANZA - SERVIZIO FINANZE					
U.P.B. 6.1.1		FINANZE					
NUMERO	DESCRIZIONE CAPITOLI			RESIDUI PRESUNTI €	PREVISIONI DI COMPETENZA €	PREVISIONI DI CASSA €	
6.1.1 (01 01 05)	[01 03 04 03]	RISORSE AUTONOME		SPESE CORRENTI DI AMMINISTRAZIONE			
3800	FONDO PER I COMPENSI PROFESSIONALI A DIRIGENTI E FUNZIONARI DEL SERVIZIO FINANZE. ART. 6, L.R. 31/12/2010 N. 19.			0,00	0,00	0,00	
PREVISIONE DEF. ESERCIZIO PRECEDENTE:							
C.E. CONNESSI: 3062305							
6.1.1 (02 02 11)	[01 03 04 91]	RISORSE AUTONOME		SPESE CORRENTI OPERATIVE			
3805	SPESE CONVENZIONE AGENZIA DELLE DOGANE PER LA GESTIONE DELL'IRBA E DELL'ARISGAM, GIUSTA COMMA 11, ARTICOLO 5, L. R. 19/2000			0,00	700.000,00	700.000,00	
PREVISIONE DEF. ESERCIZIO PRECEDENTE:							
6.1.1 (02 02 11)	[01 03 04]	RISORSE AUTONOME		SPESE CORRENTI DI AMMINISTRAZIONE			
3810	SPESE PER COMPETENZE DOVUTE ALL'ACI PER LA GESTIONE DELLA TASSA AUTOMOBILISTICA REGIONALE.			1.974.036,58	6.814.376,00	8.788.412,58	
PREVISIONE DEF. ESERCIZIO PRECEDENTE:				5.030.000,00			
CAP. RESIDUI							
PROPRI	3810	/ 2010		1.974.036,58			
TOTALE				1.974.036,58			

R E G I O N E P U G L I A				ESERCIZIO FINANZIARIO 2012		STATO DI PREVISIONE DELLE SPESE		ALLEGATO	03
6.1		AREA PROGRAMMAZIONE E FINANZA - SERVIZIO FINANZE							
U.P.B. 6.1.1		FINANZE							
NUMERO	DESCRIZIONE			CAPITOLI	RESIDUI PRESUNTI	PREVISIONI DI COMPETENZA	PREVISIONI DI CASSA		
					€	€	€		
6.1.1	(04 02 02)	[04 07 03 02]		RISORSE AUTONOME	SPESE CORRENTI OPERATIVE				
3815	TRASFERIMENTO DI QUOTE SPETTANTI ALLE PROVINCE PER LE SPESE DI FUNZIONAMENTO E DI COMPETENZA AMMINISTRATIVA PER L'ESERCIZIO DELL'ATTIVITÀ DI AGENZIA DI VIAGGIO E TURISMO - L.R. N. DEL (COLLEGATO AL C.E. N. 1019000).				76.011,57	130.000,00	206.011,57		
	PREVISIONE DEF. ESERCIZIO PRECEDENTE:			130.000,00					
	CAP. RESIDUI								
	DI STANZ.	3815	/ 2008		32.087,55				
		3815	/ 2009		43.924,02				
				TOTALE	76.011,57				
	C.E. CONNESSI: 1019000								
6.1.1	(02 02 14)	[01 03 04]		RISORSE AUTONOME	SPESE CORRENTI DI AMMINISTRAZIONE				
3820	COMPENSI ALLE POSTE ITALIANE S.P.A. PER SPESE CONNESSE ALLA NOTIFICA DI ATTI DI ACCERTAMENTO RELATIVI ALLA TASSA AUTOMOBILISTICA REGIONALE. L.R. 32/99.				2.831.972,72	831.900,00	3.663.872,72		
	PREVISIONE DEF. ESERCIZIO PRECEDENTE:			3.360.000,00					
	CAP. RESIDUI								
	PROPRI	3820	/ 2010		2.831.972,72				
				TOTALE	2.831.972,72				
6.1.1	(02 02 11)	[01 01 02 21]		RISORSE AUTONOME	SPESE CORRENTI DI AMMINISTRAZIONE				
3825	FORNITURE RUOLI A CNC E GESTIONE ISCRIZIONI E CARTELLE. ART. 17 COMMA II D.LGS 46/1999.				0,00	0,00	0,00		
	PREVISIONE DEF. ESERCIZIO PRECEDENTE:			0,00					

R E G I O N E P U G L I A		ESERCIZIO FINANZIARIO 2012		STATO DI PREVISIONE DELLE SPESE		ALLEGATO	03
6.1		AREA PROGRAMMAZIONE E FINANZA - SERVIZIO FINANZE					
U.P.B. 6.1.1		FINANZE					
NUMERO	DESCRIZIONE CAPITOLI			RESIDUI PRESUNTI €	PREVISIONI DI COMPETENZA €	PREVISIONI DI CASSA €	
6.1.1 (04 02 02)	[01 01 02 21]	RISORSE AUTONOME		SPESE CORRENTI OPERATIVE			
3830	DEVOLUZIONI A PROVINCE E COMUNI DI QUOTA GETTITO IRAP A COMPENSAZIONE ICIAP E TASSE DI CONCESSIONE SOPPRESSE. (ART. 27 D.LVO 446/97).			0,00	0,00	0,00	
PREVISIONE DEF. ESERCIZIO PRECEDENTE:				0,00			
6.1.1 (02 02 11)	[01 01 02]	RISORSE AUTONOME		SPESE CORRENTI DI AMMINISTRAZIONE			
3835	SPESE CONVENZIONE AGENZIA DELLE ENTRATE PER GESTIONE IRAP ED ADDIZIONALE IRPEF. ART. 24, COMMA IV, D.LGS. 446/97.			286.010,17	2.550.000,00	2.836.010,17	
PREVISIONE DEF. ESERCIZIO PRECEDENTE:				2.550.000,00			
CAP. RESIDUI							
PROPRI	3835	/ 2010		286.010,17			
TOTALE				286.010,17			
6.1.1 (10 01 02)	[01 01 02 21]	RISORSE AUTONOME		SPESE CORRENTI DI AMMINISTRAZIONE			
3840	SGRAVI E RIMBORSO DI QUOTE INDEBITE ED INESIGIBILI DI IMPOSTE E TASSE DI COMPETENZA REGIONALE.			0,00	1.000.000,00	1.000.000,00	
PREVISIONE DEF. ESERCIZIO PRECEDENTE:				600.840,55			
6.1.1 (04 02 04)	[01 03 02]	RISORSE AUTONOME		SPESE CORRENTI DI AMMINISTRAZIONE			
3845	COMPENSAZIONI INTERREGIONALI ED ERARIALI TASSA AUTO (ART.1, COMMA 235,240,241 L. 296/2006 E ART.2, COMMA 64 L.286/2006)			0,00	13.000.000,00	13.000.000,00	
PREVISIONE DEF. ESERCIZIO PRECEDENTE:				2.985.950,00			
6.1.1 (10 03)	[01 01 02 21]	RISORSE AUTONOME		SPESE CORRENTI OPERATIVE			
3850	DEVOLUZIONE AI FONDI DI ASSISTENZA, PREVIDENZA E PREMI DELLE QUOTE DI PARTECIPAZIONE AI PROVENTI CONTRAVVENZIONALI. L. 689/81 ART. 29.			0,00	0,00	0,00	
PREVISIONE DEF. ESERCIZIO PRECEDENTE:				0,00			

R E G I O N E P U G L I A			ESERCIZIO FINANZIARIO 2012		STATO DI PREVISIONE DELLE SPESE		ALLEGATO	03	
6.1			AREA PROGRAMMAZIONE E FINANZA - SERVIZIO FINANZE						
U.P.B. 6.1.1			FINANZE						
NUMERO	DESCRIZIONE		CAPITOLI	RESIDUI PRESUNTI €	PREVISIONI DI COMPETENZA €	PREVISIONI DI CASSA €			
6.1.1	(04 02 02)	[01 01 02 02]	RISORSE AUTONOME	SPESE CORRENTI OPERATIVE					
3855	ANTICIPAZIONE TASSE PER CONTO DEI COMUNI TERREMOTATI (L. 212/2000 - OPCM 17/2/2006 N. 3496) COLLEGATO AL CAP. N. 3065023.			0,00	0,00	0,00			
	PREVISIONE DEF. ESERCIZIO PRECEDENTE:			0,00					
C.E. CONNESSI: 3065023									
3065024									
6.1.1	(04 01 02)	[01 03 04 06]	RISORSE AUTONOME	SPESE CORRENTI OPERATIVE					
3856	ANTICIPAZIONE ALL'AGENZIA DELL'ENTRATA DEI TRIBUTI AVENTI SCADENZA NEL PERIODO 31/10/2002 - 31/12/2006 SOSPESI A SEGUITO DEGLI EVENTI SISMICI NEI COMUNI DELLA PROVINCIA DI FOGGIA (L. 212/2000 - OPCM 17/2/2006 N. 3496) (COLLEGATO AL CAP. N. 3065023)			0,00	0,00	0,00			
	PREVISIONE DEF. ESERCIZIO PRECEDENTE:			0,00					
C.E. CONNESSI: 3065023									
3065024									
6.1.1	(04 02 02)	[01 01 02 21]	RISORSE AUTONOME	SPESE CORRENTI OPERATIVE					
611086	QUOTA TRIBUTO SPECIALE DEPOSITO IN DISCARICA DEI RIFIUTI SOLIDI DA DEVOLVERE ALLE PROVINCE (L.549/93 ART. 3 COMMA 27. L.R. 4/2003) - COLLEGATO AL CAPITOLO DI ENTRATA 1013400.			277.454,99	1.800.000,00	2.077.454,99			
	PREVISIONE DEF. ESERCIZIO PRECEDENTE:			1.475.268,76					
CAP. RESIDUI									
	DI STANZ.	611086 / 2008		277.454,99					
			TOTALE	277.454,99					
C.E. CONNESSI: 1013400									
TOTALE U.P.B. 6.1.1			FINANZE	5.445.486,03	26.826.276,00	32.271.762,03			
TOTALE 6.1			AREA PROGRAMMAZIONE E FINANZA - SERVIZIO FINANZE	5.445.486,03	26.826.276,00	32.271.762,03			

R E G I O N E P U G L I A		ESERCIZIO FINANZIARIO 2012		STATO DI PREVISIONE DELLE SPESE		ALLEGATO	03
6.2		AREA FINANZA E CONTROLLI - SERVIZIO BILANCIO E RAGIONERIA					
U.P.B. 6.2.1		FONDI DI RISERVA E FONDI SPECIALI					
NUMERO	DESCRIZIONE	CAPITOLI	RESIDUI PRESUNTI €	PREVISIONI DI COMPETENZA €	PREVISIONI DI CASSA €		
6.2.1 (12 02 02)	[01 06 01 04]	RISORSE AUTONOME	SPESE CORRENTI OPERATIVE				
1110010	FONDO DI RISERVA PER SPESE OBBLIGATORIE E D'ORDINE. (ART. 49, L.R. N. 28/2001).		0,00	1.500.000,00	1.500.000,00		
	PREVISIONE DEF. ESERCIZIO PRECEDENTE:		288.000,00				
6.2.1 (12 02 02)	[01 06 01 04]	RISORSE AUTONOME	SPESE CORRENTI DI AMMINISTRAZIONE				
1110020	FONDO DI RISERVA PER SOPPERIRE A DEFICIENZE DI CASSA (ART.51, L.R. N. 28/2001).		0,00	0,00	313.133.350,17		
	PREVISIONE DEF. ESERCIZIO PRECEDENTE:		0,00				
6.2.1 (12 02 02)	[01 06 01 04]	RISORSE AUTONOME	SPESE CORRENTI DI AMMINISTRAZIONE				
1110030	FONDO DI RISERVA PER LE SPESE IMPREVISTE. (ART. 50, L.R. N. 28/2001).		0,00	1.500.000,00	1.500.000,00		
	PREVISIONE DEF. ESERCIZIO PRECEDENTE:		378.495,42				
6.2.1 (12 02 02)	[01 06 01 04]	RISORSE AUTONOME	SPESE CORRENTI OPERATIVE				
1110045	FONDO DI RISERVA PER LA REISCRIZIONE DEI RESIDUI PASSIVI PERENTI. (ART. 95, L.R. N. 28/2001).		0,00	66.366.667,99	66.366.667,99		
	PREVISIONE DEF. ESERCIZIO PRECEDENTE:		2.652.629,87				
6.2.1 (12 02 02)	[01 06 01 04]	RISORSE AUTONOME	SPESE CORRENTI OPERATIVE				
1110046	FONDO DI RISERVA PER LA REISCRIZIONE DEI RESIDUI PASSIVI PERENTI DERIVANTI DA RISORSE CON VINCOLO DI DESTINAZIONE (ARTT. 93 E 95 L.R. 28/2001).		0,00	177.900.000,00	177.900.000,00		
	PREVISIONE DEF. ESERCIZIO PRECEDENTE:		172.144.962,15				
C.E. CONNESSI: 2035774							
2035777							

R E G I O N E P U G L I A		ESERCIZIO FINANZIARIO 2012		STATO DI PREVISIONE DELLE SPESE		ALLEGATO	03
6.2		AREA FINANZA E CONTROLLI - SERVIZIO BILANCIO E RAGIONERIA					
U.P.B. 6.2.1		FONDI DI RISERVA E FONDI SPECIALI					
NUMERO	DESCRIZIONE	CAPITOLI	RESIDUI PRESUNTI €	PREVISIONI DI COMPETENZA €	PREVISIONI DI CASSA €		
6.2.1 (12 02 02)	[01 06 01 04]	RISORSE AUTONOME	SPESE CORRENTI OPERATIVE				
1110050	FONDO DI RISERVA PER IL COFINANZIAMENTO REGIONALE DI PROGRAMMI COMUNITARI (ART. 54, COMMA 1 LETT. A - L.R. N. 28/2001).		0,00	0,00	0,00		
	PREVISIONE DEF. ESERCIZIO PRECEDENTE:		1.365.000,00				
6.2.1 (12 02 01)	[01 06 01 04]	RISORSE AUTONOME	SPESE CORRENTI OPERATIVE				
1110052	FONDO PER IL FINANZIAMENTO DEI PROGRAMMI INTERSETTORIALI DI RILEVANZA REGIONALE (ART. 54, COMMA 1, LETT. C -L.R. N. 28/2001)		0,00	0,00	0,00		
	PREVISIONE DEF. ESERCIZIO PRECEDENTE:		0,00				
6.2.1 (12 02 02)	[01 06 01 04]	RISORSE AUTONOME	SPESE CORRENTI DI AMMINISTRAZIONE				
1110055	FONDO PER LA GESTIONE DEI PROGRAMMI COMUNITARI. L.R. 14/2001.		0,00	0,00	0,00		
	PREVISIONE DEF. ESERCIZIO PRECEDENTE:		0,00				
6.2.1 (12 02 02)	[01 06 01 04]	RISORSE AUTONOME	SPESE CORRENTI OPERATIVE				
1110060	FONDO DELLE ECONOMIE VINCOLATE. ART. 12, L.R. N. 18/2003 E ART. 93, L.R. 28/2001.		0,00	907.670.977,94	907.670.977,94		
	PREVISIONE DEF. ESERCIZIO PRECEDENTE:		701.076.291,75				
6.2.1 (12 02 02)	[01 03 04 91]	RISORSE AUTONOME	SPESE CORRENTI DI AMMINISTRAZIONE				
1110065	FONDO SVALUTAZIONE CREDITI (ART. 5 L.R. ASSETAMENTO BILANCIO 2010)		0,00	46.900.000,00	46.900.000,00		
	PREVISIONE DEF. ESERCIZIO PRECEDENTE:		17.500.000,00				
6.2.1 (12 02 02)	[01 06 01 04]	RISORSE AUTONOME	SPESE CORRENTI OPERATIVE				
1110070	FONDO GLOBALE PER IL FINANZIAMENTO DI LEGGI REGIONALI DI SPESA CORRENTE IN CORSO DI ADOZIONE.		0,00	2.000.000,00	2.000.000,00		
	PREVISIONE DEF. ESERCIZIO PRECEDENTE:		50.000,00				

R E G I O N E P U G L I A		ESERCIZIO FINANZIARIO 2012		STATO DI PREVISIONE DELLE SPESE		ALLEGATO	03
6.2		AREA FINANZA E CONTROLLI - SERVIZIO BILANCIO E RAGIONERIA					
U.P.B. 6.2.1		FONDI DI RISERVA E FONDI SPECIALI					
NUMERO	DESCRIZIONE	CAPITOLI	RESIDUI PRESUNTI €	PREVISIONI DI COMPETENZA €	PREVISIONI DI CASSA €		
6.2.1 (12 02 02)	[01 06 01 04]	RISORSE AUTONOME	SPESE CORRENTI DI AMMINISTRAZIONE				
1110071	FONDO GLOBALE PER IL FINANZIAMENTO DI LEGGI REGIONALI DI SPESA IN CONTO CAPITALE IN CORSO DI ADOZIONE.		0,00	0,00	0,00		
	PREVISIONE DEF. ESERCIZIO PRECEDENTE:		0,00				
6.2.1 (12 02 01)	[01 03 04 17]	RISORSE AUTONOME	SPESE CORRENTI DI AMMINISTRAZIONE				
1110090	FONDO DI RISERVA PER LA DEFINIZIONE DELLE PARTITE PREGRESSE		0,00	5.000.000,00	5.000.000,00		
	PREVISIONE DEF. ESERCIZIO PRECEDENTE:		489,88				
TOTALE U.P.B. 6.2.1 FONDI DI RISERVA E FONDI SPECIALI			0,00	1.208.837.645,93	1.521.970.996,10		

R E G I O N E P U G L I A		ESERCIZIO FINANZIARIO 2012		STATO DI PREVISIONE DELLE SPESE		ALLEGATO	03
6.2		AREA FINANZA E CONTROLLI - SERVIZIO BILANCIO E RAGIONERIA					
U.P.B. 6.2.2		ONERI DI GESTIONE FINANZIARIA					
NUMERO	DESCRIZIONE CAPITOLI			RESIDUI PRESUNTI €	PREVISIONI DI COMPETENZA €	PREVISIONI DI CASSA €	
6.2.2	(09 01 04)	[01 03 04 91]	RISORSE AUTONOME	SPESE CORRENTI OPERATIVE			
1315	ONERI PER RITARDATI PAGAMENTI.QUOTA INTERESSI.			537.604,84	781.273,26	1.318.878,10	
	PREVISIONE DEF. ESERCIZIO PRECEDENTE:			1.524.146,90			
	CAP. RESIDUI						
	PROPRI	1315	/ 2010	35.291,42			
		1315	/ 2011	502.313,42			
	TOTALE			537.604,84			
CAPITOLO DI SPESA OBBLIGATORIA							
6.2.2	(09 01 04)	[01 03 04 91]	RISORSE AUTONOME	SPESE CORRENTI OPERATIVE			
1316	ONERI PER RITARDATI PAGAMENTI QUOTA RIVALUTAZIONE.			7.214,25	90.931,83	98.146,08	
	PREVISIONE DEF. ESERCIZIO PRECEDENTE:			506.862,51			
	CAP. RESIDUI						
	PROPRI	1316	/ 2011	7.214,25			
	TOTALE			7.214,25			
CAPITOLO DI SPESA OBBLIGATORIA							
6.2.2	(09 01 04)	[01 03 04 91]	RISORSE AUTONOME	SPESE CORRENTI OPERATIVE			
1317	ONERI PER RITARDATI PAGAMENTI SPESE PROCEDIMENTALI E LEGALI.			46.324,25	462.675,81	509.000,06	
	PREVISIONE DEF. ESERCIZIO PRECEDENTE:			1.016.183,13			
	CAP. RESIDUI						
	PROPRI	1317	/ 2010	28.260,09			
		1317	/ 2011	18.064,16			
	TOTALE			46.324,25			
CAPITOLO DI SPESA OBBLIGATORIA							

R E G I O N E P U G L I A				ESERCIZIO FINANZIARIO 2012		STATO DI PREVISIONE DELLE SPESE		ALLEGATO	03
6.2				AREA FINANZA E CONTROLLI - SERVIZIO BILANCIO E RAGIONERIA					
U.P.B. 6.2.2				ONERI DI GESTIONE FINANZIARIA					
NUMERO	DESCRIZIONE			CAPITOLI	RESIDUI PRESUNTI	PREVISIONI DI COMPETENZA	PREVISIONI DI CASSA		
					€	€	€		
6.2.2 (06 02)	[01 03 04 91]			RISORSE AUTONOME	SPESE CORRENTI OPERATIVE				
1318	SPESA FINANZIATA CON PRELIEVO SOMME DAL CAPITOLO 1110090 -FONDO DI RISERVA PER LA DEFINIZIONE DELLE PARTITE PREGRESSE-.				139.404,75	0,00	139.404,75		
	PREVISIONE DEF. ESERCIZIO PRECEDENTE:			58.001,89					
	CAP. RESIDUI								
	PROPRI	1318	/ 2010		139.404,75				
	TOTALE				139.404,75				
6.2.2 (01 03 01)	[01 01 01 91]			RISORSE AUTONOME	SPESE CORRENTI DI AMMINISTRAZIONE				
3032	ONERI PREVIDENZIALI E ASSICURAZIONI OBBLIGATORIE A CARICO ENTE - IRAP SUI COMPENSI PER COLLABORAZIONI, ATTIVITA' DI LAVORO AUTONOMO OCCASIONALE E SUI GETTONI DI PRESENZA PER PARTECIPAZIONECONSIGLI, COMITATI E COMMISSIONI IN FAVORE DI SOGGETTI ESTRANEI ALL'AMMINISTRAZIONE REGIONALE.				15.817,34	18.162,63	33.979,97		
	PREVISIONE DEF. ESERCIZIO PRECEDENTE:			50.000,00					
	CAP. RESIDUI								
	PROPRI	3032	/ 2011		15.817,34				
	TOTALE				15.817,34				
CAPITOLO DI SPESA OBBLIGATORIA									
6.2.2 (02 02 09)	[01 03 04 91]			RISORSE AUTONOME	SPESE CORRENTI DI AMMINISTRAZIONE				
3780	SPESE PER IL SERVIZIO DI TESORERIA, DI C/C POSTALI E RIMBORSO RELATIVE SPESE FORZOSE.				144.860,03	200.000,00	344.860,03		
	PREVISIONE DEF. ESERCIZIO PRECEDENTE:			260.000,00					
	CAP. RESIDUI								
	PROPRI	3780	/ 2010		4.860,03				
		3780	/ 2011		140.000,00				
	TOTALE				144.860,03				

R E G I O N E P U G L I A		ESERCIZIO FINANZIARIO 2012		STATO DI PREVISIONE DELLE SPESE		ALLEGATO	03
6.2		AREA FINANZA E CONTROLLI - SERVIZIO BILANCIO E RAGIONERIA					
U.P.B. 6.2.2		ONERI DI GESTIONE FINANZIARIA					
NUMERO	DESCRIZIONE CAPITOLI			RESIDUI PRESUNTI €	PREVISIONI DI COMPETENZA €	PREVISIONI DI CASSA €	
6.2.2 (10 03)	[01 03 04 17]	RISORSE AUTONOME		SPESE CORRENTI DI AMMINISTRAZIONE			
3860	RIMBORSO DI ENTRATE E PROVENTI DIVERSI ERRONEAMENTE RISCOSSI. S.O.			1.617,66	200.000,00	201.617,66	
	PREVISIONE DEF. ESERCIZIO PRECEDENTE:			200.000,00			
	CAP. RESIDUI						
	PROPRI	3860	/ 2011	1.617,66			
	TOTALE			1.617,66			
CAPITOLO DI SPESA OBBLIGATORIA							
6.2.2 (02 02 10)	[01 03 03 01]	RISORSE VINCOLATE		SPESE CORRENTI OPERATIVE			
3870	SPESE PER IL FUNZIONAMENTO DEL NUCLEO REGIONALE CONTI PUBBLICI TERRITORIALI . DELIBERA CIPE N. 36 DEL 03/05/01.			513.388,82	0,00	513.388,82	
	PREVISIONE DEF. ESERCIZIO PRECEDENTE:			15.914,82			
	CAP. RESIDUI						
	PROPRI	3870	/ 2011	50.914,82			
	TOTALE			50.914,82			
	DI STANZ.	3870	/ 2008	335.284,00			
		3870	/ 2007	127.190,00			
	TOTALE			462.474,00			
C.E. CONNESSI: 2031000							
6.2.2 (02 02 14)	[01 03 04 91]	RISORSE AUTONOME		SPESE CORRENTI OPERATIVE			
3880	COMPENSI A SOCIETÀ DI REVISIONE PER ATTIVITÀ DI RATING SUI BILANCI REGIONALI.			0,00	52.000,00	52.000,00	
	PREVISIONE DEF. ESERCIZIO PRECEDENTE:			100.000,00			

R E G I O N E P U G L I A		ESERCIZIO FINANZIARIO 2012		STATO DI PREVISIONE DELLE SPESE		ALLEGATO	03
6.2		AREA FINANZA E CONTROLLI - SERVIZIO BILANCIO E RAGIONERIA					
U.P.B. 6.2.2		ONERI DI GESTIONE FINANZIARIA					
NUMERO	DESCRIZIONE	CAPITOLI	RESIDUI PRESUNTI €	PREVISIONI DI COMPETENZA €	PREVISIONI DI CASSA €		
6.2.2 (09 01 02)	[01 01 02 07]	RISORSE AUTONOME	SPESE CORRENTI OPERATIVE				
3885	FONDO COPERTURA RISCHI PERDITA VALORE TITOLI SINKING FUND CONNESSO AL PRESTITO OBBLIGAZIONARIO. (L.R. 11/2009)		0,00	0,00	0,00		
	PREVISIONE DEF. ESERCIZIO PRECEDENTE:		0,00				
6.2.2 (22 02 03)	[07 06 01 04]	RISORSE VINCOLATE	SPESE UNA TANTUM IN CONTO CAPITALE PER INVESTIMENTI				
721023	INTERVENTI IN MATERIA DI RISTRUTTURAZIONE EDILIZIA E DI AMMODERNAMENTO TECNOLOGICO DEL PATRIMONIO SANITARIO FINANZIATI COI MUTUI A CARICO DELLO STATO ART. 20 L.67/88.		0,00	0,00	0,00		
	PREVISIONE DEF. ESERCIZIO PRECEDENTE:		897.981,97				
C.E. CONNESSI: 5127213							
6.2.2 (12 02 03)	[01 01 02 91]	RISORSE AUTONOME	SPESE CORRENTI OPERATIVE				
1110097	ONERI RIVENIENTI DALLA REGOLARIZZAZIONE DELLE CARTE CONTABILI (L.R. N. 17/2005 ART. 4 - L.R. N. 28/2001 ART. 82/BIS)		0,40	5.198.355,09	5.198.355,09		
	PREVISIONE DEF. ESERCIZIO PRECEDENTE:		8.576.167,22				
CAP. RESIDUI							
	PROPRI	1110097 / 2010	0,40				
TOTALE			0,40				
CAPITOLO DI SPESA OBBLIGATORIA							
6.2.2 (09 01 01)	[01 03 04 07]	RISORSE AUTONOME	SPESE CORRENTI OPERATIVE				
1121010	INTERESSI PASSIVI SU ANTICIPAZIONI DI CASSA, APERTURE DI CREDITO ED ALTRE OPERAZIONI A BREVE TERMINE.S.O.		0,00	0,00	0,00		
	PREVISIONE DEF. ESERCIZIO PRECEDENTE:		0,00				

R E G I O N E P U G L I A		ESERCIZIO FINANZIARIO 2012		STATO DI PREVISIONE DELLE SPESE		ALLEGATO	03
6.2		AREA FINANZA E CONTROLLI - SERVIZIO BILANCIO E RAGIONERIA					
U.P.B. 6.2.2		ONERI DI GESTIONE FINANZIARIA					
NUMERO	DESCRIZIONE CAPITOLI			RESIDUI PRESUNTI €	PREVISIONI DI COMPETENZA €	PREVISIONI DI CASSA €	
6.2.2 (61 03 02) [01 01 02 91]	RISORSE AUTONOME			SPESE CORRENTI OPERATIVE			
1132010	RESTITUZIONE ANTICIPAZIONI DI CASSA ED ALTRE OPERAZIONI A BREVE TERMINE.			0,00	0,00	0,00	
	PREVISIONE DEF. ESERCIZIO PRECEDENTE:			0,00			
TOTALE U.P.B. 6.2.2 ONERI DI GESTIONE FINANZIARIA				1.406.232,34	7.003.398,62	8.409.630,56	

R E G I O N E P U G L I A		ESERCIZIO FINANZIARIO 2012		STATO DI PREVISIONE DELLE SPESE		ALLEGATO	03
6.2		AREA FINANZA E CONTROLLI - SERVIZIO BILANCIO E RAGIONERIA					
U.P.B. 6.2.3		MUTUI DIRETTI					
NUMERO	DESCRIZIONE		CAPITOLI	RESIDUI PRESUNTI €	PREVISIONI DI COMPETENZA €	PREVISIONI DI CASSA €	
6.2.3 (61 04)	[04 07 03 91]	RISORSE AUTONOME		SPESE PER ALTRE ANNUALITA'			
594010	ANNUALITA' DI CONTRIBUTI PER OO.PP. - EE.LL CON LA CASSA DD.PP. (LL.RR.37/78 E 27/85) - QUOTA CAPITALE			0,00	10.717.872,43	10.717.872,43	
	PREVISIONE DEF. ESERCIZIO PRECEDENTE:		11.952.243,86				
CAPITOLO DI SPESA OBBLIGATORIA							
6.2.3 (09 01 03)	[04 07 03 91]	RISORSE AUTONOME		SPESE PER ALTRE ANNUALITA'			
594011	ANNUALITA' DI CONTRIBUTI PER OO.PP. - EE.LL CON LA CASSA DD.PP. (LL.RR.37/78 E 27/85) - QUOTA INTERESSI			0,00	3.375.448,95	3.375.448,95	
	PREVISIONE DEF. ESERCIZIO PRECEDENTE:		4.967.607,93				
CAPITOLO DI SPESA OBBLIGATORIA							
6.2.3 (61 03 02)	[02 02 01 91]	RISORSE AUTONOME		SPESE PER ALTRE ANNUALITA'			
594013	MUTUO CASSA DD.PP. DI £.3.600.000.000. INTERVENTI URGENTI A FAVORE DELLE ZONE COLPITE DAGLI EVENTI CALAMITOSI NEL MESE DI OTTOBRE 1996 (LEGGE N.677/96) QUOTA CAPITALE (COLLEGATO AL CAP.ENTRATA 2058750).			45.671,22	95.841,52	141.512,74	
	PREVISIONE DEF. ESERCIZIO PRECEDENTE:		89.903,88				
CAP. RESIDUI							
	PROPRI	594013	/ 2011	45.670,22			
				TOTALE	45.670,22		
	DI STANZ.	594013	/ 2011	1,00			
				TOTALE	1,00		
CAPITOLO DI SPESA OBBLIGATORIA							
C.E. CONNESSI: 2058750							

R E G I O N E P U G L I A		ESERCIZIO FINANZIARIO 2012		STATO DI PREVISIONE DELLE SPESE		ALLEGATO	03
6.2		AREA FINANZA E CONTROLLI - SERVIZIO BILANCIO E RAGIONERIA					
U.P.B. 6.2.3		MUTUI DIRETTI					
NUMERO	DESCRIZIONE CAPITOLI			RESIDUI PRESUNTI €	PREVISIONI DI COMPETENZA €	PREVISIONI DI CASSA €	
6.2.3 (09 01 03)	[02 02 01 91]	RISORSE AUTONOME		SPESE PER ALTRE ANNUALITA'			
594014	MUTUO CASSA DD.PP. DI €. 3.600.000.000. INTERVENTI URGENTI A FAVORE DELLE ZONE COLPITE DAGLI EVENTI CALAMITOSI NEL MESE DI OTTOBRE 1996 (LEGGE N. 677/96) QUOTA INTERESSI (COLLEGATO AL CAP.ENTRATA 2058750).			28.117,48	51.733,88	79.851,36	
PREVISIONE DEF. ESERCIZIO PRECEDENTE:		57.672,52					
CAP. RESIDUI							
PROPRI	594014	/ 2011		28.117,48			
TOTALE				28.117,48			
CAPITOLO DI SPESA OBBLIGATORIA							
C.E. CONNESSI: 2058750							
6.2.3 (61 04)	[04 09 01]	RISORSE AUTONOME		SPESE UNA TANTUM IN CONTO CAPITALE PER INVESTIMENTI			
1120025	RIMBORSO ALLE BANCHE SOMME A SEGUITO ESTINZIONE ANTICIPATA DEI MUTUI - INTESA CONVENZIONALE (ART. 3, CO. 2, L.R. N. 40/2007 E ART. 2, L.R. N. 10/2009) C.E. COLLEGATO 5124005.			0,00	0,00	0,00	
PREVISIONE DEF. ESERCIZIO PRECEDENTE:		0,00					
C.E. CONNESSI: 5124005							
6.2.3 (61 03 02)	[01 03 04 91]	RISORSE AUTONOME		SPESE PER ALTRE ANNUALITA'			
1121035	ANNUALITA' A FAVORE DELL'ISTITUTO CENTROBANCA PER MUTUI CONCESSI ALLA COMUNITA' MONTANA DELLA MURGIA NORD-OCCIDENTALE (L.R. 37/78 E L.R. 27/85). QUOTA CAPITALE			0,00	0,00	0,00	
PREVISIONE DEF. ESERCIZIO PRECEDENTE:		0,00					
6.2.3 (09 01 03)	[01 03 04 91]	RISORSE AUTONOME		SPESE PER ALTRE ANNUALITA'			
1121036	ANNUALITA' A FAVORE DELL'ISTITUTO CENTROBANCA PER MUTUI CONCESSI ALLA COMUNITA' MONTANA DELLA MURGIA NORD-OCCIDENTALE (L.R. 37/78 E L.R. 27/85). QUOTA INTERESSI.			0,00	0,00	0,00	
PREVISIONE DEF. ESERCIZIO PRECEDENTE:		0,00					

R E G I O N E P U G L I A		ESERCIZIO FINANZIARIO 2012		STATO DI PREVISIONE DELLE SPESE		ALLEGATO	03
6.2		AREA FINANZA E CONTROLLI - SERVIZIO BILANCIO E RAGIONERIA					
U.P.B. 6.2.3		MUTUI DIRETTI					
NUMERO	DESCRIZIONE	CAPITOLI	RESIDUI PRESUNTI €	PREVISIONI DI COMPETENZA €	PREVISIONI DI CASSA €		
6.2.3 (61 03 02)	[01 01 02 91]	RISORSE AUTONOME	SPESE PER ALTRE ANNUALITA'				
1121040	ANNUALITA' PER CONSOLIDAMENTO ESPOSIZIONE DEBITORIA GENERALE CON ISTITUTI DI CREDITO RIVENIENTE DA MUTUI - AGRARIO ED EDILIZIO, AL NETTO DELLE GIACENZA EX ART.4 BIS D.L. 12/9/93- E SUCCESSIVE INTEGRAZIONI, CAPITALE RESIDUO MUTUI DIRETTI ED INDIRETTI DA RICONTRATTARE NONCHE' MORATORIE CON ISTITUTI BANCARI PER MUTUI INDIRETTI ANNO 1991 E 1992.QUOTA CAPITALE.		402.416,52	77.077.797,12	77.480.213,64		
	PREVISIONE DEF. ESERCIZIO PRECEDENTE:		72.224.411,74				
	CAP. RESIDUI						
	PROPRI	1121040 / 2011	402.416,52				
	TOTALE		402.416,52				
CAPITOLO DI SPESA OBBLIGATORIA							
6.2.3 (09 01 03)	[01 01 02 91]	RISORSE AUTONOME	SPESE IN ANNUALITA' PER CONTRIBUTI IN CONTO INTERESSE				
1121041	ANNUALITA' PER CONSOLIDAMENTO ESPOSIZIONE DEBITORIA GENERALE CON ISTITUTI DI CREDITO RIVENIENTE DA MUTUI - AGRARIO ED EDILIZIO, AL NETTO DELLE GIACENZA EX ART.4 BIS D.L. 12/9/93- E SUCCESSIVE INTEGRAZIONI, CAPITALE RESIDUO MUTUI DIRETTI ED INDIRETTI DA RICONTRATTARE NONCHE' MORATORIE CON ISTITUTI BANCARI PER MUTUI INDIRETTI ANNO 1991 E 1992.QUOTA INTERESSI.		105.625,07	20.871.012,72	20.976.637,79		
	PREVISIONE DEF. ESERCIZIO PRECEDENTE:		17.544.737,54				
	CAP. RESIDUI						
	PROPRI	1121041 / 2011	105.625,07				
	TOTALE		105.625,07				
CAPITOLO DI SPESA OBBLIGATORIA							
6.2.3 (61 03 02)	[04 09 01]	RISORSE AUTONOME	SPESE PER ALTRE ANNUALITA'				
1121050	PRESTITO OBBLIGAZIONARIO DI DURATA VENTENNALE PER RICAPITALIZZAZIONE AZIENDE SANITARIE ED OSPEDALIERE REGIONALI A COPERTURA DISAVANZI 2000 E RETRO - QUOTA CAPITALE - ACCANTONAMENTO DEL FONDO DI AMMORTAMENTO DEL PRESTITO DI CUI ALL'ART. 41 L. 448/01, ART. 18 L.R. 7/02 E ART. 4 L.R. 22/02.		0,00	30.000.000,00	30.000.000,00		
	PREVISIONE DEF. ESERCIZIO PRECEDENTE:		30.000.000,00				
	CAPITOLO DI SPESA OBBLIGATORIA						

R E G I O N E P U G L I A		ESERCIZIO FINANZIARIO 2012		STATO DI PREVISIONE DELLE SPESE		ALLEGATO	03
6.2		AREA FINANZA E CONTROLLI - SERVIZIO BILANCIO E RAGIONERIA					
U.P.B. 6.2.3		MUTUI DIRETTI					
NUMERO	DESCRIZIONE CAPITOLI			RESIDUI PRESUNTI €	PREVISIONI DI COMPETENZA €	PREVISIONI DI CASSA €	
6.2.3 (09 01 03)	[04 09 01]	RISORSE AUTONOME		SPESE PER ALTRE ANNUALITA'			
1121051	PRESTITO OBBLIGAZIONARIO DI DURATA VENTENNALE PER RICAPITALIZZAZIONE AZIENDE SANITARIE ED OSPEDALIERE REGIONALI A COPERTURA DISAVANZI 2000 E RETRO - QUOTA INTERESSI - ART. 18 L.R. 7/02 E ART. 4 L.R. 22/02.			0,00	17.369.625,00	17.369.625,00	
	PREVISIONE DEF. ESERCIZIO PRECEDENTE:			19.072.654,17			
CAPITOLO DI SPESA OBBLIGATORIA							
6.2.3 (61 03 02)	[01 01 02 91]	RISORSE AUTONOME		SPESE PER ALTRE ANNUALITA'			
1122020	ANNUALITA' MUTUO A COPERTURA PIANO DI RISANAMENTO APPROVATO CON LEGGE REG.LE 23/6/92 N 12 (D.L. 18/1/93 N 8 ART.20, LEGGE 68/93).QUOTA CAPITALE.			12.567.981,48	15.021.048,72	27.589.030,20	
	PREVISIONE DEF. ESERCIZIO PRECEDENTE:			14.318.448,39			
CAP. RESIDUI							
	PROPRI	1122020	/ 2011	12.567.981,48			
				TOTALE	12.567.981,48		
CAPITOLO DI SPESA OBBLIGATORIA							
6.2.3 (09 01 03)	[01 01 02 91]	RISORSE AUTONOME		SPESE PER ALTRE ANNUALITA'			
1122021	ANNUALITA' MUTUO A COPERTURA PIANO DI RISANAMENTO APPROVATO CON LEGGE REG.LE 23/6/92 N 12 (D.L. 18/1/93 N 8 ART.20, LEGGE 68/93).QUOTA INTERESSI			11.671.072,42	17.317.718,63	28.988.791,05	
	PREVISIONE DEF. ESERCIZIO PRECEDENTE:			18.020.318,96			
CAP. RESIDUI							
	PROPRI	1122021	/ 2011	11.671.072,42			
				TOTALE	11.671.072,42		
CAPITOLO DI SPESA OBBLIGATORIA							

R E G I O N E P U G L I A		ESERCIZIO FINANZIARIO 2012		STATO DI PREVISIONE DELLE SPESE		ALLEGATO	03
6.2		AREA FINANZA E CONTROLLI - SERVIZIO BILANCIO E RAGIONERIA					
U.P.B. 6.2.3		MUTUI DIRETTI					
NUMERO	DESCRIZIONE	CAPITOLI	RESIDUI PRESUNTI €	PREVISIONI DI COMPETENZA €	PREVISIONI DI CASSA €		
6.2.3 (61 03 02)	[01 07 01 01]	RISORSE AUTONOME	SPESE PER ALTRE ANNUALITA'				
1122025	RIMBORSO QUOTA CAPITALE MUTUO VENTENNALE CASSA DD.PP. DI € 200.000.000,00 PER RIPIANO DISAVANZI SANITARI ESERCIZI 2000 E PRECEDENTI, IVI COMPRESI QUELLI RELATIVI ALLA GESTIONE LIQUIDATORIA 1994 E RETRO PER LA QUOTA DI DISAVANZO NON GARANTITA DALLO STATO. (LL.RR. N. 14/2001, N. 32/2001 E N. 7/2002)		1.323.907,27	2.750.176,48	4.074.083,75		
	PREVISIONE DEF. ESERCIZIO PRECEDENTE:		2.614.825,13				
	CAP. RESIDUI						
	PROPRI	1122025 / 2011	1.323.907,27				
		TOTALE	1.323.907,27				
	CAPITOLO DI SPESA OBBLIGATORIA						
6.2.3 (09 01 03)	[01 01 02 91]	RISORSE AUTONOME	SPESE PER ALTRE ANNUALITA'				
1122026	SPESE PER ONERI DI PREAMMORTAMENTO E RIMBORSO QUOTA INTERESSI, MUTUO VENTENNALE CASSA DD.PP. DI EURO 200.000.000,00 PER RIPIANO DISAVANZI SANITARI ESER.2000 E PRECEDENTI,COMPRESI QUELLI RELATIVI ALLA GESTIONE LIQUIDATORIA 1994 E RETRO PER QUOTA DI DISAVANZO NON GARANTITA DALLO STATO. (LL.RR.14/2001,32/2001 E 7/2002)		3.719.014,73	7.335.667,52	11.054.682,25		
	PREVISIONE DEF. ESERCIZIO PRECEDENTE:		7.471.018,87				
	CAP. RESIDUI						
	PROPRI	1122026 / 2011	3.719.014,73				
		TOTALE	3.719.014,73				
	CAPITOLO DI SPESA OBBLIGATORIA						

R E G I O N E P U G L I A		ESERCIZIO FINANZIARIO 2012		STATO DI PREVISIONE DELLE SPESE		ALLEGATO	03
6.2		AREA FINANZA E CONTROLLI - SERVIZIO BILANCIO E RAGIONERIA					
U.P.B. 6.2.3		MUTUI DIRETTI					
NUMERO	DESCRIZIONE CAPITOLI			RESIDUI PRESUNTI €	PREVISIONI DI COMPETENZA €	PREVISIONI DI CASSA €	
6.2.3 (61 03 02)	[01 07 01 01]	RISORSE AUTONOME		SPESE PER ALTRE ANNUALITA'			
1122027	RIMBORSO QUOTA CAPITALE MUTUO DECENNALE CASSA DD.PP. DI EURO 4.500.000,00 PER ACQUISTO IMMOBILE DA DESTINARE A SEDE DELLA DELEGAZIONE REGIONALE IN ROMA (L.R. 4/2003).			247.185,39	507.986,52	755.171,91	
	PREVISIONE DEF. ESERCIZIO PRECEDENTE:			489.940,50			
	CAP. RESIDUI						
	PROPRI	1122027	/ 2011	247.185,39			
	TOTALE			247.185,39			
CAPITOLO DI SPESA OBBLIGATORIA							
6.2.3 (09 01 03)	[01 01 02 91]	RISORSE AUTONOME		SPESE PER ALTRE ANNUALITA'			
1122028	RIMBORSO QUOTA INTERESSI MUTUO DECENNALE CASSA DD.PP. DI EURO 4.500.000,00 PER ACQUISTO IMMOBILE DA DESTINARE A SEDE DELLA DELEGAZIONE REGIONALE IN ROMA, COMPRESI EVENTUALI ONERI DI PREAMMORTAMENTO. (L.R. 4/2003).			23.394,11	33.172,48	56.566,59	
	PREVISIONE DEF. ESERCIZIO PRECEDENTE:			51.218,50			
	CAP. RESIDUI						
	PROPRI	1122028	/ 2011	23.394,11			
	TOTALE			23.394,11			
CAPITOLO DI SPESA OBBLIGATORIA							
6.2.3 (61 03 02)	[01 07 01 01]	RISORSE AUTONOME		SPESE PER ALTRE ANNUALITA'			
1122030	RIMBORSO SEMESTRALE QUOTA CAPITALE PRESTITO VENTICINQUENNALE DI € 150.000.000,00 DALLA B.E.I. (BANCA EUROPEA PER GLI INVESTIMENTI), DESTINATO ALLA COPERTURA DELLA QUOTA DI COFINANZIAMENTO REGIONALE DEL POR PUGLIA 2000-2006. ATTI DI EROGAZIONE E QUIETANZA. (L.R. N. 7/2002, ART. 14)			1.904.000,00	3.935.500,00	5.839.500,00	
	PREVISIONE DEF. ESERCIZIO PRECEDENTE:			3.774.000,00			
	CAP. RESIDUI						
	PROPRI	1122030	/ 2011	1.904.000,00			
	TOTALE			1.904.000,00			
CAPITOLO DI SPESA OBBLIGATORIA							

R E G I O N E P U G L I A		ESERCIZIO FINANZIARIO 2012		STATO DI PREVISIONE DELLE SPESE		ALLEGATO	03
6.2		AREA FINANZA E CONTROLLI - SERVIZIO BILANCIO E RAGIONERIA					
U.P.B. 6.2.3		MUTUI DIRETTI					
NUMERO	DESCRIZIONE	CAPITOLI	RESIDUI PRESUNTI €	PREVISIONI DI COMPETENZA €	PREVISIONI DI CASSA €		
6.2.3 (09 01 03)	[01 07 01 01]	RISORSE AUTONOME	SPESE PER ALTRE ANNUALITA'				
1122031	RIMBORSO SEMESTRALE QUOTA INTERESSI PRESTITO VENTICINQUENNALE DI € 150.000.000,00 DALLA B.E.I. (BANCA EUROPEA PER GLI INVESTIMENTI), DESTINATO ALLA COPERTURA DELLA QUOTA DI COFINANZIAMENTO REGIONALE DEL POR PUGLIA 2000-2006. ATTI DI EROGAZIONE E QUIETANZA. (L.R. N. 7/2002, ART. 14).		1.312.162,43	2.497.438,13	3.809.600,56		
	PREVISIONE DEF. ESERCIZIO PRECEDENTE:		2.665.558,36				
	CAP. RESIDUI						
	PROPRI	1122031 / 2011	1.312.162,43				
		TOTALE	1.312.162,43				
CAPITOLO DI SPESA OBBLIGATORIA							
6.2.3 (61 03 02)	[04 02 01 91]	RISORSE AUTONOME	SPESE PER ALTRE ANNUALITA'				
1122040	MUTUI DIRETTI CONTRATTI DALL'EX ERSAP CON IL BANCO DI NAPOLI PER IL MIGLIORAMENTO DELLE INFRASTRUTTURE AGRICOLE (L. 1760/1928) ART. 35 L. 980/66.QUOTA CAPITALE.		0,00	0,00	0,00		
	PREVISIONE DEF. ESERCIZIO PRECEDENTE:		874,31				
6.2.3 (09 01 03)	[04 02 01 91]	RISORSE AUTONOME	SPESE PER ALTRE ANNUALITA'				
1122041	MUTUI DIRETTI CONTRATTI DALL'EX ERSAP CON IL BANCO DI NAPOLI PER IL MIGLIORAMENTO DELLE INFRASTRUTTURE AGRICOLE (L. 1760/1928) ART. 35 L. 980/66.QUOTA INTERESSI.		0,00	0,00	0,00		
	PREVISIONE DEF. ESERCIZIO PRECEDENTE:		0,00				
6.2.3 (61 03 02)	[04 02 01 91]	RISORSE AUTONOME	SPESE PER ALTRE ANNUALITA'				
1122050	RATE DI AMMORTAMENTO MUTUI CONTRATTI CON VARI ISTITUTI DI CREDITO PER CONSOLIDAMENTO DEBITORIE EX ERSAP (L.R. 14/98, ART.19 E L.R.16/99, ART. 18) QUOTA CAPITALE.		0,00	0,00	0,00		
	PREVISIONE DEF. ESERCIZIO PRECEDENTE:		0,00				

R E G I O N E P U G L I A		ESERCIZIO FINANZIARIO 2012		STATO DI PREVISIONE DELLE SPESE		ALLEGATO	03
6.2		AREA FINANZA E CONTROLLI - SERVIZIO BILANCIO E RAGIONERIA					
U.P.B. 6.2.3		MUTUI DIRETTI					
NUMERO	DESCRIZIONE CAPITOLI			RESIDUI PRESUNTI €	PREVISIONI DI COMPETENZA €	PREVISIONI DI CASSA €	
6.2.3 (09 01 03)	[04 02 01 91]	RISORSE AUTONOME		SPESE PER ALTRE ANNUALITA'			
1122051	RATE DI AMMORTAMENTO MUTUI CONTRATTI CON VARI ISTITUTI DI CREDITO PER CONSOLIDAMENTO DEBITORIE EX ERSAP (L.R. 14/98, ART.19 E L.R.16/99, ART. 18) QUOTA INTERESSI EURIBOR 6 MESI + 0,650%.			0,00	0,00	0,00	
	PREVISIONE DEF. ESERCIZIO PRECEDENTE:			0,00			
6.2.3 (61 03 02)	[01 07 01 01]	RISORSE AUTONOME		SPESE PER ALTRE ANNUALITA'			
1122060	RIMBORSO QUOTA CAPITALE MUTUO VENTENNALE CASSA DD.PP. DI EURO 100.000.000,00 PER ACQUISTO IMMOBILE DA DESTINARE A SEDE DELLA REGIONE PUGLIA E PER COSTRUZIONE SEDE CONSIGLIO REGIONALE (L.R. 1/2004).			2.122.494,37	4.379.641,91	6.502.136,28	
	PREVISIONE DEF. ESERCIZIO PRECEDENTE:			4.201.333,13			
CAP. RESIDUI							
	PROPRI	1122060	/ 2011	2.122.494,37			
				TOTALE	2.122.494,37		
CAPITOLO DI SPESA OBBLIGATORIA							
6.2.3 (09 01 03)	[01 07 01 01]	RISORSE AUTONOME		SPESE PER ALTRE ANNUALITA'			
1122061	RIMBORSO QUOTA INTERESSI MUTUO VENTENNALE CASSA DD.PP. DI EURO 100.000.000,00 PER ACQUISTO IMMOBILE DA DESTINARE A SEDE DELLA REGIONE PUGLIA E PER COSTRUZIONE SEDE CONSIGLIO REGIONALE, COMPRESI EVENTUALI ONERI DI PREAMMORTAMENTO. (L.R. 1/2004).			1.597.494,01	3.060.334,85	4.657.828,86	
	PREVISIONE DEF. ESERCIZIO PRECEDENTE:			3.238.643,64			
CAP. RESIDUI							
	PROPRI	1122061	/ 2011	1.597.494,01			
				TOTALE	1.597.494,01		
CAPITOLO DI SPESA OBBLIGATORIA							

R E G I O N E P U G L I A		ESERCIZIO FINANZIARIO 2012		STATO DI PREVISIONE DELLE SPESE		ALLEGATO	03
6.2		AREA FINANZA E CONTROLLI - SERVIZIO BILANCIO E RAGIONERIA					
U.P.B. 6.2.3		MUTUI DIRETTI					
NUMERO	DESCRIZIONE		CAPITOLI	RESIDUI PRESUNTI	PREVISIONI DI COMPETENZA	PREVISIONI DI CASSA	
				€	€	€	
6.2.3 (61 03 02)	[04 09 01]	RISORSE AUTONOME		SPESE PER ALTRE ANNUALITA'			
1122062	RIMBORSO QUOTE DI CAPITALE MUTUO VENTENNALE CASSA DEPOSITI E PRESTITI DI EURO 50.000.000,00 DA DESTINARE AL COMPLETAMENTO DELLA COSTRUZIONE DELLA SEDE DEL CONSIGLIO REGIONALE			1.250.000,00	2.500.000,00	3.750.000,00	
	PREVISIONE DEF. ESERCIZIO PRECEDENTE:			2.500.000,00			
	CAP. RESIDUI						
	PROPRI	1122062	/ 2011	1.250.000,00			
		TOTALE		1.250.000,00			
CAPITOLO DI SPESA OBBLIGATORIA							
6.2.3 (09 01 03)	[04 09 01]	RISORSE AUTONOME		SPESE PER ALTRE ANNUALITA'			
1122063	RIMBORSO QUOTE INTERESSI MUTUO VENTENNALE CASSA DEPOSITI E PRESTITI DI EURO 50.000.000,00 DA DESTINARE AL COMPLETAMENTO DELLA COSTRUZIONE DELLA SEDE DEL CONSIGLIO REGIONALE			900.575,00	1.721.687,50	2.622.262,50	
	PREVISIONE DEF. ESERCIZIO PRECEDENTE:			1.827.637,50			
	CAP. RESIDUI						
	PROPRI	1122063	/ 2011	900.575,00			
		TOTALE		900.575,00			
CAPITOLO DI SPESA OBBLIGATORIA							
6.2.3 (11 01)	[01 03 04 91]	RISORSE AUTONOME		SPESE PER ALTRE ANNUALITA'			
1122070	PRESTITO OBBLIGAZIONARIO DI DURATA VENTENNALE DI EURO 270.000.000,00 PER RIFINANZIAMENTO E RISTRUTTURAZIONE DEBITI REGIONALI VERSO ISTITUTI BANCARI. RICORSO DELLA REGIONE AL MERCATO DEI CAPITALI PER L'ESTINZIONE ANTICIPATA DEL MUTUO PASSIVO CREDIOP PER SPESE DI INVESTIMENTO. ACCANTONAMENTO DEL FONDO DI AMMORTAMENTO DEL PRESTITO DI CUI ALL'ART. 41 L.448/2001. (L.R. 19/03 ART.3). QUOTA CAPITALE.			0,00	14.210.526,32	14.210.526,32	
	PREVISIONE DEF. ESERCIZIO PRECEDENTE:			14.210.526,32			
CAPITOLO DI SPESA OBBLIGATORIA							

R E G I O N E P U G L I A		ESERCIZIO FINANZIARIO 2012		STATO DI PREVISIONE DELLE SPESE		ALLEGATO	03
6.2		AREA FINANZA E CONTROLLI - SERVIZIO BILANCIO E RAGIONERIA					
U.P.B. 6.2.3		MUTUI DIRETTI					
NUMERO	DESCRIZIONE CAPITOLI			RESIDUI PRESUNTI €	PREVISIONI DI COMPETENZA €	PREVISIONI DI CASSA €	
6.2.3	(09 01 02)	[01 01 02 91]	RISORSE AUTONOME	SPESE PER ALTRE ANNUALITA'			
1122071	PRESTITO OBBLIGAZIONARIO DI DURATA VENTENNALE DI EURO 270.000.000,00 PER RIFINANZIAMENTO E RISTRUTTURAZIONE DEBITI REGIONALI VERSO ISTITUTI BANCARI. RICORSO DELLA REGIONE AL MERCATO DEI CAPITALI PER L'ESTINZIONE ANTICIPATA DEL MUTUO PASSIVO CREDIOP PER SPESE DI INVESTIMENTO. ACCANTONAMENTO DEL FONDO DI AMMORTAMENTO DEL PRESTITO DI CUI ALL'ART. 41 L.448/2001. (L.R. 19/03 ART.3). QUOTA INTERESSI.			0,00	8.227.717,10	8.227.717,10	
	PREVISIONE DEF. ESERCIZIO PRECEDENTE:			9.034.415,13			
	CAPITOLO DI SPESA OBBLIGATORIA						
	TOTALE U.P.B. 6.2.3	MUTUI DIRETTI		39.221.111,50	243.057.947,78	282.279.059,28	

R E G I O N E P U G L I A		ESERCIZIO FINANZIARIO 2012		STATO DI PREVISIONE DELLE SPESE		ALLEGATO	03
6.2		AREA FINANZA E CONTROLLI - SERVIZIO BILANCIO E RAGIONERIA					
U.P.B. 6.2.4		MUTUI CON ONERI A CARICO DELLO STATO					
NUMERO	DESCRIZIONE		CAPITOLI	RESIDUI PRESUNTI	PREVISIONI DI COMPETENZA	PREVISIONI DI CASSA	
				€	€	€	
6.2.4 (61 03 02)	[04 02 01 91]	RISORSE VINCOLATE		SPESE PER ALTRE ANNUALITA'			
114219	RATE DI AMMORTAMENTO MUTUO QUINDICENNALE IN FAVORE DI BANCA OPI CON ONERI A CARICO DELLO STATO L. 178/2002 - QUOTA CAPITALE.			965.119,37	1.993.420,56	2.958.539,93	
	PREVISIONE DEF. ESERCIZIO PRECEDENTE:			1.909.772,55			
CAP. RESIDUI							
	PROPRI	114219	/ 2011	965.119,37			
TOTALE				965.119,37			
C.E. CONNESSI: 2032324							
6.2.4 (09 01 03)	[04 02 01 91]	RISORSE VINCOLATE		SPESE IN ANNUALITA' PER CONTRIBUTI IN CONTO INTERESSE			
114299	RATE DI AMMORTAMENTO IN FAVORE DELLA BANCA OPI S.P.A. CON ONERI A CARICO DELLO STATO (L.178/02) - QUOTA INTERESSI.			365.980,63	668.779,44	1.034.760,07	
	PREVISIONE DEF. ESERCIZIO PRECEDENTE:			752.427,45			
CAP. RESIDUI							
	PROPRI	114299	/ 2011	365.980,63			
TOTALE				365.980,63			
CAPITOLO DI SPESA OBBLIGATORIA							
C.E. CONNESSI: 2032324							
6.2.4 (61 03 02)	[02 02 01 01]	RISORSE VINCOLATE		SPESE PER ALTRE ANNUALITA'			
511041	ANNUALITA' DI AMMORTAMENTO MUTUO QUINDICENNALE PER LA PROSECUZIONE DEGLI INTERVENTI CONSEGUENTI AL TERREMOTO 1980/81 PER ESIGENZE ABITATIVE. ART. 3 L.32/92 E L. 388/2000. QUOTA CAPITALE.			386.075,22	798.563,33	1.184.638,55	
	PREVISIONE DEF. ESERCIZIO PRECEDENTE:			763.605,47			
CAP. RESIDUI							
	PROPRI	511041	/ 2011	386.075,22			
TOTALE				386.075,22			
C.E. CONNESSI: 2051030							

R E G I O N E P U G L I A		ESERCIZIO FINANZIARIO 2012		STATO DI PREVISIONE DELLE SPESE		ALLEGATO	03
6.2		AREA FINANZA E CONTROLLI - SERVIZIO BILANCIO E RAGIONERIA					
U.P.B. 6.2.4		MUTUI CON ONERI A CARICO DELLO STATO					
NUMERO	DESCRIZIONE CAPITOLI			RESIDUI PRESUNTI €	PREVISIONI DI COMPETENZA €	PREVISIONI DI CASSA €	
6.2.4	(09 01 03)	[06 06 01]	RISORSE VINCOLATE	SPESE CORRENTI OPERATIVE			
511044	ANNUALITA' DI AMMORTAMENTO MUTUO QUINDICENNALE PER LA PROSECUZIONE DEGLI INTERVENTI CONSEGUENTI AL TERREMOTO 1980/81 PER ESIGENZE ABITATIVE. ART. 3 L.32/92 E L. 388/2000. QUOTA INTERESSI.			130.381,68	234.350,23	364.731,91	
	PREVISIONE DEF. ESERCIZIO PRECEDENTE:			269.308,33			
	CAP. RESIDUI						
	PROPRI	511044	/ 2011	130.381,68			
	TOTALE			130.381,68			
	CAPITOLO DI SPESA OBBLIGATORIA						
	C.E. CONNESSI: 2051030						
6.2.4	(61 03 02)	[04 05 01 01]	RISORSE VINCOLATE	SPESE PER ALTRE ANNUALITA'			
592060	ANNUALITÀ DI AMMORTAMENTO MUTUO A CARICO DELLO STATO PER INTERVENTI MOBILITÀ CICLISTICA L.366/98 E L. 166/2002. QUOTA CAPITALE			43.832,97	49.450,69	93.283,66	
	PREVISIONE DEF. ESERCIZIO PRECEDENTE:			47.710,36			
	CAP. RESIDUI						
	PROPRI	592060	/ 2011	24.068,84			
	TOTALE			24.068,84			
	DI STANZ.	592060	/ 2005	19.764,13			
	TOTALE			19.764,13			
	C.E. CONNESSI: 2055326						

R E G I O N E P U G L I A		ESERCIZIO FINANZIARIO 2012		STATO DI PREVISIONE DELLE SPESE		ALLEGATO	03
6.2		AREA FINANZA E CONTROLLI - SERVIZIO BILANCIO E RAGIONERIA					
U.P.B. 6.2.4		MUTUI CON ONERI A CARICO DELLO STATO					
NUMERO	DESCRIZIONE		CAPITOLI	RESIDUI PRESUNTI €	PREVISIONI DI COMPETENZA €	PREVISIONI DI CASSA €	
6.2.4	(09 01 03)	[04 05 01 01]	RISORSE VINCOLATE	SPESE CORRENTI OPERATIVE			
592061	ANNUALITÀ DI AMMORTAMENTO MUTUO A CARICO DELLO STATO PER INTERVENTI MOBILITÀ CICLISTICA L.366/98 E L. 166/2002. QUOTA INTERESSI			22.621,03	17.003,31	39.624,34	
	PREVISIONE DEF. ESERCIZIO PRECEDENTE:			18.743,64			
	CAP. RESIDUI						
	PROPRI	592061	/ 2011	9.158,16			
			TOTALE	9.158,16			
	DI STANZ.	592061	/ 2005	13.462,87			
			TOTALE	13.462,87			
	CAPITOLO DI SPESA OBBLIGATORIA						
	C.E. CONNESSI: 2055326						
	TOTALE U.P.B. 6.2.4	MUTUI CON ONERI A CARICO DELLO STATO		1.914.010,90	3.761.567,56	5.675.578,46	

R E G I O N E P U G L I A		ESERCIZIO FINANZIARIO 2012		STATO DI PREVISIONE DELLE SPESE		ALLEGATO	03
6.2		AREA FINANZA E CONTROLLI - SERVIZIO BILANCIO E RAGIONERIA					
U.P.B. 6.2.5		RUOLI DI SPESA FISSA - CONCORSO REGIONALE NEGLI INTERESSI					
NUMERO	DESCRIZIONE CAPITOLI			RESIDUI PRESUNTI €	PREVISIONI DI COMPETENZA €	PREVISIONI DI CASSA €	
6.2.5 (06 01 03)	[04 02 01 04]	RISORSE AUTONOME		SPESE CORRENTI OPERATIVE			
191010	ANNUALITA' CORRENTI PER CONTRIBUTI IN C.INTERESSI IN FAVORE DI COOPERATIVE E IMPRENDITORI PER OPERE DI MIGLIORAMENTO FONDIARIO (LEGGI 984/77-752/86 E 153/75, LL.RR. 53/81, 54/81, 34/85 E 7/86).			1.821.319,50	4.489.564,01	6.310.883,51	
	PREVISIONE DEF. ESERCIZIO PRECEDENTE:			4.096.058,78			
	CAP. RESIDUI						
	PROPRI	191010	/ 2011	1.821.319,50			
	TOTALE			1.821.319,50			
CAPITOLO DI SPESA OBBLIGATORIA							
6.2.5 (06 02)	[04 02 01 91]	RISORSE AUTONOME		SPESE CORRENTI OPERATIVE			
191014	CONCORSO REGIONALE PER IL PAGAMENTO DEGLI INTERESSI PER MUTUI CONTRATTI DAI CONSORZI DI BONIFICA. ART. 24 L.20/02			51.789,50	79.140,87	130.930,37	
	PREVISIONE DEF. ESERCIZIO PRECEDENTE:			111.443,83			
	CAP. RESIDUI						
	PROPRI	191014	/ 2011	51.789,50			
	TOTALE			51.789,50			
CAPITOLO DI SPESA OBBLIGATORIA							
6.2.5 (06 01 03)	[04 02 01 91]	RISORSE AUTONOME		SPESE CORRENTI OPERATIVE			
191045	ANNUALITA' CORRENTI PER CONTRIBUTI IN C.INTERESSI A FAVORE DI PRIVATI PER LO SVILUPPO DELLA PROPRIETA' COLTIVATRICE. (L.R.N.66/80 E 53/81)			791,05	180.083,60	180.874,65	
	PREVISIONE DEF. ESERCIZIO PRECEDENTE:			1.582,10			
	CAP. RESIDUI						
	PROPRI	191045	/ 2011	791,05			
	TOTALE			791,05			
CAPITOLO DI SPESA OBBLIGATORIA							

R E G I O N E P U G L I A		ESERCIZIO FINANZIARIO 2012		STATO DI PREVISIONE DELLE SPESE		ALLEGATO	03
6.2		AREA FINANZA E CONTROLLI - SERVIZIO BILANCIO E RAGIONERIA					
U.P.B. 6.2.5		RUOLI DI SPESA FISSA - CONCORSO REGIONALE NEGLI INTERESSI					
NUMERO	DESCRIZIONE		CAPITOLI	RESIDUI PRESUNTI	PREVISIONI DI COMPETENZA	PREVISIONI DI CASSA	
				€	€	€	
6.2.5 (06 01 03)	[04 02 01 91]	RISORSE AUTONOME		SPESE CORRENTI OPERATIVE			
191065	RATE CONCORSO REGIONALE SUI MUTUI EROGATI AI SENSI DELLE LL.RR.N.34/7 8, N.64/80 E N.7/86 PER L'OCCUPAZIONE GIOVANILE E IL RECUPERO DELLE TERRE INCOLTE.			2.741,45	5.482,90	8.224,35	
	PREVISIONE DEF. ESERCIZIO PRECEDENTE:			5.482,90			
	CAP. RESIDUI						
	PROPRI	191065	/ 2011	2.741,45			
			TOTALE	2.741,45			
CAPITOLO DI SPESA OBBLIGATORIA							
6.2.5 (06 01 03)	[04 02 01 91]	RISORSE AUTONOME		SPESE CORRENTI OPERATIVE			
191070	L.R.N.3/90 - ANNUALITA' SUCCESSIVE ALLA PRIMA SU MUTUI DI RIPIANAMENTOESPOSIZIONI DEBITORIE.			0,00	0,00	0,00	
	PREVISIONE DEF. ESERCIZIO PRECEDENTE:			0,00			
6.2.5 (06 01 03)	[04 02 01 91]	RISORSE AUTONOME		SPESE CORRENTI OPERATIVE			
191076	L.31/91.ANNUALITA'SUCCESSIVE ALLA PRIMA PER CONCORSO INTERESSI FINANZIAMENTI DECENNALI DI CONSOLIDAMENTO DECORRENZA 1992-1993.			0,00	0,00	0,00	
	PREVISIONE DEF. ESERCIZIO PRECEDENTE:			0,00			
6.2.5 (06 01 03)	[04 02 01 91]	RISORSE AUTONOME		SPESE CORRENTI OPERATIVE			
191125	SPESE PER CONCORSO REGIONALE NEGLI INTERESSI DI AMMORTAMENTO (II ANNUALITA' E SUCCESSIVE) PER I MUTUI CONTRATTI PER L'ATTUAZIONE DEGLI INTERVENTI PREVISTI DAI PIANI DI SVILUPPO DEI COMPARTI PRODUTTIVI. DELIBERAC.R. N. 773/88. LEGGE 64/86.			1.469,67	0,00	1.469,67	
	PREVISIONE DEF. ESERCIZIO PRECEDENTE:			9.418,79			
	CAP. RESIDUI						
	PROPRI	191125	/ 2011	1.469,67			
			TOTALE	1.469,67			
CAPITOLO DI SPESA OBBLIGATORIA							

R E G I O N E P U G L I A E S E R C I Z I O F I N A N Z I A R I O 2 0 1 2 S T A T O D I P R E V I S I O N E D E L L E S P E S E				ALLEGATO	03
6.2		AREA FINANZA E CONTROLLI - SERVIZIO BILANCIO E RAGIONERIA			
U.P.B. 6.2.5		RUOLI DI SPESA FISSA - CONCORSO REGIONALE NEGLI INTERESSI			
NUMERO	D E S C R I Z I O N E	C A P I T O L I	RESIDUI PRESUNTI €	PREVISIONI DI COMPETENZA €	PREVISIONI DI CASSA €
6.2.5 (04 02 02) [06 01 01 01]		RISORSE AUTONOME	SPESE CORRENTI OPERATIVE		
491010	L.R.3/86 URBANIZZAZIONE PRIMARIA.		0,00	0,00	0,00
	PREVISIONE DEF. ESERCIZIO PRECEDENTE:	0,00			
6.2.5 (04 02 02) [04 05 01 91]		RISORSE AUTONOME	SPESE IN ANNUALITA' PER CONTRIBUTI IN CONTO INTERESSE		
592030	ANNUALITA' PER PAGAMENTO RATE MUTUI VENTICINQUENNALI ASSUNTI DALLE AZIENDE SPECIALI PER POTENZIAMENTO MATERIALE ROTABILE (LL.RR. 17/73, 42/74, 53/75).		0,00	0,00	0,00
	PREVISIONE DEF. ESERCIZIO PRECEDENTE:	0,00			
6.2.5 (09 01 03) [01 03 04 91]		RISORSE AUTONOME	SPESE CORRENTI OPERATIVE		
594015	TRASFERIMENTI AI COMUNI ANNUALITA' PER CONCORSO INTERESSI SU MUTUI PERLA REALIZZAZIONE DI OPERE PUBBLICHE. (L.R. 27/85).		1.790,93	172.577,24	174.368,17
	PREVISIONE DEF. ESERCIZIO PRECEDENTE:	147.670,75			
	CAP. RESIDUI				
	PROPRI 594015 / 2011		1.790,93		
		TOTALE	1.790,93		
CAPITOLO DI SPESA OBBLIGATORIA					
TOTALE U.P.B. 6.2.5	RUOLI DI SPESA FISSA - CONCORSO REGIONALE NEGLI INTERESSI		1.879.902,10	4.926.848,62	6.806.750,72

R E G I O N E P U G L I A		ESERCIZIO FINANZIARIO 2012		STATO DI PREVISIONE DELLE SPESE		ALLEGATO	03
6.2		AREA FINANZA E CONTROLLI - SERVIZIO BILANCIO E RAGIONERIA					
U.P.B. 6.2.6		MUTUI NON PIU' ASSISTITI DA CONTRIBUTO STATALE					
NUMERO	DESCRIZIONE		CAPITOLI	RESIDUI PRESUNTI €	PREVISIONI DI COMPETENZA €	PREVISIONI DI CASSA €	
6.2.6	(09 01 03)	[04 05 01 91]	RISORSE AUTONOME	SPESE PER ALTRE ANNUALITA'			
592041	ANNUALITA' DI AMMORTAMENTO MUTUO DODICENNALE DESTINATO A INVESTIMENTI NEL SETTORE DEL TPRL -QUOTA INTERESSI- (L. N.194/98 - ART. 2, COMMA 5).			338.698,55	431.284,62	769.983,17	
	PREVISIONE DEF. ESERCIZIO PRECEDENTE:		756.548,17				
	CAP. RESIDUI						
	PROPRI	592041 / 2011		338.698,55			
	TOTALE			338.698,55			
CAPITOLO DI SPESA OBBLIGATORIA							
6.2.6	(61 03 02)	[04 05 01 91]	RISORSE AUTONOME	SPESE PER ALTRE ANNUALITA'			
592042	ANNUALITA' DI AMMORTAMENTO MUTUO DODICENNALE DESTINATO A INVESTIMENTI NEL SETTORE DEL TPRL -QUOTA CAPITALE- (L. N.194/98 - ART. 2, COMMA 5).			2.992.758,32	6.231.629,12	9.224.387,44	
	PREVISIONE DEF. ESERCIZIO PRECEDENTE:		5.906.365,57				
	CAP. RESIDUI						
	PROPRI	592042 / 2011		2.992.758,32			
	TOTALE			2.992.758,32			
6.2.6	(09 01 03)	[04 05 02 91]	RISORSE AUTONOME	SPESE PER ALTRE ANNUALITA'			
592043	ANNUALITA' DI AMMORTAMENTO DEL MUTUO QUINDICENNALE DESTINATO A INVESTIMENTI NEL SETTORE TPRL. - QUOTA INTERESSI - L. 194/98.			855.574,73	1.539.167,71	2.394.742,44	
	PREVISIONE DEF. ESERCIZIO PRECEDENTE:		1.766.691,48				
	CAP. RESIDUI						
	PROPRI	592043 / 2011		855.574,73			
	TOTALE			855.574,73			
CAPITOLO DI SPESA OBBLIGATORIA							

R E G I O N E P U G L I A		ESERCIZIO FINANZIARIO 2012		STATO DI PREVISIONE DELLE SPESE		ALLEGATO	03
6.2		AREA FINANZA E CONTROLLI - SERVIZIO BILANCIO E RAGIONERIA					
U.P.B. 6.2.6		MUTUI NON PIU' ASSISTITI DA CONTIBUTO STATALE					
NUMERO	DESCRIZIONE CAPITOLI			RESIDUI PRESUNTI €	PREVISIONI DI COMPETENZA €	PREVISIONI DI CASSA €	
6.2.6 (61 03 02)	[04 05 02 91]	RISORSE AUTONOME		SPESE PER ALTRE ANNUALITA'			
592044	ANNUALITA' DI AMMORTAMENTO DEL MUTUO QUINDICENNALE DESTINATO A INVESTIMENTI NEL SETTORE TPRL. - QUOTA CAPITALE - L. 194/98.			2.373.375,79	4.918.733,33	7.292.109,12	
	PREVISIONE DEF. ESERCIZIO PRECEDENTE:			4.691.209,56			
CAP. RESIDUI							
	PROPRI	592044	/ 2011	2.373.375,79			
	TOTALE			2.373.375,79			
6.2.6 (61 03 01)	[04 05 01 91]	RISORSE AUTONOME		SPESE PER ALTRE ANNUALITA'			
592045	MUTUO QUINDICENNALE CON ONERI DI AMMORTAMENTO A CARICO DELLO STATO PER INVESTIMENTO NEL TRASPORTO PUBBLICO LOCALE . L. N.166/02 ART. 13 COMMA 2, L.R. 18/02 ART. 4 COMMA 2 LETT. D - D.M. N. 3730 DEL 25/02/04. QUOTA CAPITALE.			1.839.586,95	2.063.177,28	3.902.764,23	
	PREVISIONE DEF. ESERCIZIO PRECEDENTE:			1.993.523,61			
CAP. RESIDUI							
	PROPRI	592045	/ 2011	1.005.319,65			
	TOTALE			1.005.319,65			
	DI STANZ.	592045	/ 2005	834.267,30			
	TOTALE			834.267,30			

R E G I O N E P U G L I A E S E R C I Z I O F I N A N Z I A R I O 2 0 1 2 S T A T O D I P R E V I S I O N E D E L L E S P E S E A L L E G A T O 0 3

6.2 A R E A F I N A N Z A E C O N T R O L L I - S E R V I Z I O B I L A N C I O E R A G I O N E R I A

U.P.B. 6.2.6 M U T U I N O N P I U ' A S S I S T I T I D A C O N T I B U T O S T A T A L E

NUMERO	DESCRIZIONE	CAPITOLI	RESIDUI PRESUNTI €	PREVISIONI DI COMPETENZA €	PREVISIONI DI CASSA €
6.2.6 (09 01 03)	[04 05 01 91]	RISORSE AUTONOME	SPESE PER ALTRE ANNUALITA'		
592046	MUTUO QUINDICENNALE CON ONERI DI AMMORTAMENTO A CARICO DELLO STATO PER INVESTIMENTO NEL TRASPORTO PUBBLICO LOCALE . L. N.166/02 ART. 13 COMMA 2, L.R. 18/02 ART. 4 COMMA 2 LETT. D - D.M. N. 3730 DEL 25/02/04.QUOTA INTERESSI		808.797,85	583.222,72	1.392.020,57
	PREVISIONE DEF. ESERCIZIO PRECEDENTE:	652.876,39			
	CAP. RESIDUI				
	PROPRI	592046 / 2011	317.880,35		
		TOTALE	317.880,35		
	DI STANZ.	592046 / 2005	490.917,50		
		TOTALE	490.917,50		
	CAPITOLO DI SPESA OBBLIGATORIA				
6.2.6 (61 03 01)	[04 05 01 91]	RISORSE AUTONOME	SPESE PER ALTRE ANNUALITA'		
592047	MUTUO QUINDICENNALE CON ONERI DI AMMORTAMENTO A CARICO DELLO STATO PER INVESTIMENTO NEL TRASPORTO PUBBLICO LOCALE . L. N.166/02 ART. 13 COMMA 2, L.R. 18/02 ART. 4 COMMA 2 LETT. D - D.M. N. 3731 DEL 25/02/04. QUOTA CAPITALE		1.378.201,61	1.547.382,96	2.925.584,57
	PREVISIONE DEF. ESERCIZIO PRECEDENTE:	1.495.142,71			
	CAP. RESIDUI				
	PROPRI	592047 / 2011	753.989,74		
		TOTALE	753.989,74		
	DI STANZ.	592047 / 2005	624.211,87		
		TOTALE	624.211,87		

R E G I O N E P U G L I A			ESERCIZIO FINANZIARIO 2012		STATO DI PREVISIONE DELLE SPESE		ALLEGATO	03
6.2			AREA FINANZA E CONTROLLI - SERVIZIO BILANCIO E RAGIONERIA					
U.P.B. 6.2.6			MUTUI NON PIU' ASSISTITI DA CONTIBUTO STATALE					
NUMERO	DESCRIZIONE		CAPITOLI		RESIDUI PRESUNTI €	PREVISIONI DI COMPETENZA €	PREVISIONI DI CASSA €	
6.2.6	(09 01 03)	[04 05 01 91]	RISORSE AUTONOME	SPESE PER ALTRE ANNUALITA'				
592048	MUTUO QUINDICENNALE CON ONERI DI AMMORTAMENTO A CARICO DELLO STATO PER INVESTIMENTO NEL TRASPORTO PUBBLICO LOCALE . L. N.166/02 ART. 13 COMMA 2, L.R. 18/02 ART. 4 COMMA 2 LETT. D - D.M. N. 3731 DEL 25/02/04. QUOTA INTERESSI.				2.589.413,59	437.417,04	3.026.830,63	
	PREVISIONE DEF. ESERCIZIO PRECEDENTE:			489.657,29				
CAP. RESIDUI								
	PROPRI	592048	/ 2011		238.410,26			
	TOTALE				238.410,26			
	DI STANZ.	592048	/ 2007		1.984.800,00			
		592048	/ 2005		366.203,33			
	TOTALE				2.351.003,33			
CAPITOLO DI SPESA OBBLIGATORIA								
TOTALE	U.P.B.	6.2.6	MUTUI NON PIU' ASSISTITI DA CONTIBUTO STATALE		13.176.407,39	17.752.014,78	30.928.422,17	
TOTALE	6.2		AREA FINANZA E CONTROLLI - SERVIZIO BILANCIO E RAGIONERIA		57.597.664,23	1.485.339.423,29	1.856.070.437,29	

R E G I O N E P U G L I A E S E R C I Z I O F I N A N Z I A R I O 2 0 1 2 S T A T O D I P R E V I S I O N E D E L L E S P E S E				ALLEGATO	03
6.3		AREA FINANZA E CONTROLLI - SERVIZIO CONTROLLI			
U.P.B. 6.3.1		CONTROLLI			
NUMERO	DESCRIZIONE	CAPITOLI	RESIDUI PRESUNTI €	PREVISIONI DI COMPETENZA €	PREVISIONI DI CASSA €
6.3.1 (31 04 03)	[04 09 01]	RISORSE AUTONOME	SPESE UNA TANTUM IN CONTO CAPITALE PER INVESTIMENTI		
3910	INTERVENTO FINANZIARIO PER L'ACQUISIZIONE DELLE PARTECIPAZIONI SOCIETARIE DETENUTE DA FINPUGLIA S.P.A. (L.R. 18/2008 DI ASSESTAMENTO BILANCIO 2008)		0,00	0,00	0,00
	PREVISIONE DEF. ESERCIZIO PRECEDENTE:		0,00		
6.3.1 (26 02 01)	[01 03 02]	RISORSE AUTONOME	SPESE CORRENTI OPERATIVE		
3920	SPESE PER IL RIPIANO DELLE PERDITE DI ESERCIZIO RELATIVE AL BILANCIO 2006 DELLA SOCIETA' -PATTO TERRITORIALE POLIS DEL SUD EST BARESE S.R.L. A S.C. -MONOPOLI ED AL BILANCIO 2007 DEL CONSORZIO PER LO SVILUPPO DELL'AREA CONCA BARESE S.C.A.R.L.- MOLFETTA. (L.R. 32/2008, V^ VARIAZIONE AL BILANCIO 2008)		0,00	0,00	0,00
	PREVISIONE DEF. ESERCIZIO PRECEDENTE:		0,00		
6.3.1 (31 04 03)	[01 03 04 06]	RISORSE AUTONOME	SPESE UNA TANTUM IN CONTO CAPITALE PER INVESTIMENTI		
3930	INTERVENTO FINANZIARIO PER L'ACQUISIZIONE DELLE PARTECIPAZIONI SOCIETARIE DETENUTE DA INNOVA PUGLIA S.P.A. (ART. 19 L.R. 10/2009)		0,00	0,00	0,00
	PREVISIONE DEF. ESERCIZIO PRECEDENTE:		0,00		
6.3.1 (02 01 01)	[01 03 04 06]	RISORSE AUTONOME	SPESE CORRENTI OPERATIVE		
3940	SPESE PER LA COSTITUZIONE DELLA SOCIETA' VEICOLO PER L'ATTUAZIONE DELLE PROCEDURE DI CARTOLARIZZAZIONE. (ART. 42 L.R. 11/2009)		0,00	0,00	0,00
	PREVISIONE DEF. ESERCIZIO PRECEDENTE:		0,00		
6.3.1 (04 02 04)	[01 03 04 01]	RISORSE AUTONOME	SPESE CORRENTI DI AMMINISTRAZIONE		
3945	SPESE PER IL FUNZIONAMENTO DELLA SOCIETA' VEICOLO PER L'ATTUAZIONE DELLE PROCEDURE DI CARTOLARIZZAZIONE ART. 42 L.R. 10/2009. (ART. 49 L.R. 19/2010).		0,00	0,00	0,00
	PREVISIONE DEF. ESERCIZIO PRECEDENTE:		100.000,00		

R E G I O N E P U G L I A		ESERCIZIO FINANZIARIO 2012		STATO DI PREVISIONE DELLE SPESE		ALLEGATO	03
6.3		AREA FINANZA E CONTROLLI - SERVIZIO CONTROLLI					
U.P.B. 6.3.1		CONTROLLI					
NUMERO	DESCRIZIONE CAPITOLI			RESIDUI PRESUNTI €	PREVISIONI DI COMPETENZA €	PREVISIONI DI CASSA €	
6.3.1 (31 04 03)	[04 05 01]	RISORSE AUTONOME		SPESE UNA TANTUM IN CONTO CAPITALE PER INVESTIMENTI			
3950	PARTECIPAZIONE ALLA RICAPITALIZZAZIONE DELLA SOCIETA' TRASPORTI PUBBLICI DI TERRA D'OTRANTO DI LECCE. (ART. 12 L.R. 21/2009)			0,00	0,00	0,00	
	PREVISIONE DEF. ESERCIZIO PRECEDENTE:			0,00			
6.3.1 (61 02 02)	[01 01 02 91]	RISORSE AUTONOME		SPESE UNA TANTUM IN CONTO CAPITALE PER INVESTIMENTI			
3955	INTERVENTO FINANZIARIO PER L'ACQUISIZIONE DI N. 1000 AZIONI DI BANCA ETICA SOCIETA' COOPERATIVA PER AZIONI. (ART. 48 L.R. 19/2010).			55.500,00	0,00	55.500,00	
	PREVISIONE DEF. ESERCIZIO PRECEDENTE:			55.500,00			
CAP. RESIDUI							
	PROPRI	3955	/ 2011	55.500,00			
TOTALE				55.500,00			
6.3.1 (61 02 02)	[01 03 04 91]	RISORSE AUTONOME		SPESE UNA TANTUM IN CONTO CAPITALE PER INVESTIMENTI			
3960	INTERVENTO FINANZIARIO PER L'ACQUISIZIONE DI N. 100 AZIONI DELLA SOCIETA' FORMEZITALIA S.P.A. (ART. 47 L.R. 19/2010).			10.000,00	0,00	10.000,00	
	PREVISIONE DEF. ESERCIZIO PRECEDENTE:			10.000,00			
CAP. RESIDUI							
	PROPRI	3960	/ 2011	10.000,00			
TOTALE				10.000,00			
6.3.1 (26 01 01)	[04 05 01 02]	RISORSE AUTONOME		SPESE CORRENTI OPERATIVE			
3965	SPESE PER IL RIPIANAMENTO DELLE PERDITE DI ESERCIZIO AL 31/12/2010 DELLA SOCIETA' S.T.P. TERRA D'OTRANTO DI LECCE. (ART.17 L.R. 14/2011 ASSESTAMENTO BILANCIO 2011)			0,00	0,00	0,00	
	PREVISIONE DEF. ESERCIZIO PRECEDENTE:			1.130.919,00			

R E G I O N E P U G L I A			ESERCIZIO FINANZIARIO 2012		STATO DI PREVISIONE DELLE SPESE		ALLEGATO	03
6.3			AREA FINANZA E CONTROLLI - SERVIZIO CONTROLLI					
U.P.B. 6.3.1			CONTROLLI					
NUMERO	DESCRIZIONE		CAPITOLI	RESIDUI PRESUNTI	PREVISIONI DI COMPETENZA	PREVISIONI DI CASSA		
				€	€	€		
6.3.1 (02 02 10)	[01 03 04 91]		RISORSE AUTONOME	SPESE CORRENTI OPERATIVE				
3970	INTERVENTI FINALIZZATI INERENTI IL BILANCIO, LA RENDICONTAZIONE E LA VALUTAZIONE EX -POST DEI FONDI DI DERIVAZIONE COMUNITARIA (ART. L.R. BILANCIO 2012)			0,00	150.000,00	150.000,00		
PREVISIONE DEF. ESERCIZIO PRECEDENTE:								
6.3.1 (02 02 14)	[01 03 04 91]		RISORSE AUTONOME	SPESE CORRENTI OPERATIVE				
3975	SPESE PER L'IMPLEMENTAZIONE DEL CONTROLLO E LA CERTIFICAZIONE DI BILANCIO DELLE AZIENDE SANITARIE (ART. L.R. BILANCIO 2012)			0,00	300.000,00	300.000,00		
PREVISIONE DEF. ESERCIZIO PRECEDENTE:								
6.3.1 (02 02 14)	[01 03 04 91]		RISORSE AUTONOME	SPESE CORRENTI OPERATIVE				
3980	INTERVENTI PER STUDI DI FATTIBILITA' E VALUTAZIONE TECNICO-FINANZIARIA E PATRIMONIALE DELLE SOCIETA' PARTECIPATE DALLA REGIONE E PER LA PREDISPOSIZIONE DI PIANI DI RISTRUTTURAZIONE (ART. L.R. BILANCIO 2012)			0,00	200.000,00	200.000,00		
PREVISIONE DEF. ESERCIZIO PRECEDENTE:								
6.3.1 (31 04 03)	[01 08 01 01]		RISORSE AUTONOME	SPESE UNA TANTUM IN CONTO CAPITALE PER INVESTIMENTI				
915040	INTERVENTO FINANZIARIO PER L'ACQUISIZIONE DI QUOTE DI CAPITALE SOCIALE DI TECNOPOLIS CSATA S.C.A.R.L. (L.R. 41/2007 E ART. 18 L.R. 10/2009)			0,00	0,00	0,00		
PREVISIONE DEF. ESERCIZIO PRECEDENTE:				0,00				
TOTALE U.P.B. 6.3.1			CONTROLLI	65.500,00	650.000,00	715.500,00		
TOTALE 6.3			AREA FINANZA E CONTROLLI - SERVIZIO CONTROLLI	65.500,00	650.000,00	715.500,00		

R E G I O N E P U G L I A E S E R C I Z I O F I N A N Z I A R I O 2 0 1 2 S T A T O D I P R E V I S I O N E D E L L E S P E S E A L L E G A T O 0 3

6.4 A R E A F I N A N Z A E C O N T R O L L I - S E R V I Z I O D E M A N I O E P A T R I M O N I O

U.P.B. 6.4.1 D E M A N I O E P A T R I M O N I O

NUMERO	D E S C R I Z I O N E C A P I T O L I			RESIDUI PRESUNTI €	PREVISIONI DI COMPETENZA €	PREVISIONI DI CASSA €
6.4.1 (21 01 09) [01 03 04 08]	RISORSE AUTONOME			SPESE UNA TANTUM IN CONTO CAPITALE PER INVESTIMENTI		
3429	SPESE PER ATTUAZIONE DELL' ART. 6 DELLA L.R. 29/03. COLLEGATO AL CAPITOLO DI ENTRATA N. 4091160.			211.400,48	1.000.000,00	1.211.400,48
	PREVISIONE DEF. ESERCIZIO PRECEDENTE:			67.836,00		
	CAP. RESIDUI					
	PROPRI	3429	/ 2006	30.530,48		
		3429	/ 2007	113.034,00		
			TOTALE	143.564,48		
	DI STANZ.	3429	/ 2011	67.836,00		
			TOTALE	67.836,00		

C.E. CONNESSI: 4091160

R E G I O N E P U G L I A				ESERCIZIO FINANZIARIO 2012		STATO DI PREVISIONE DELLE SPESE		ALLEGATO	03
6.4				AREA FINANZA E CONTROLLI - SERVIZIO DEMANIO E PATRIMONIO					
U.P.B. 6.4.1				DEMANIO E PATRIMONIO					
NUMERO	DESCRIZIONE CAPITOLI			RESIDUI PRESUNTI	PREVISIONI DI COMPETENZA	PREVISIONI DI CASSA			
				€	€	€			
6.4.1	(21 01 09)	[01 03 04 08]	RISORSE AUTONOME	SPESE UNA TANTUM IN CONTO CAPITALE PER INVESTIMENTI					
3430	INTERVENTI SUL PATRIMONIO IMMOBILIARE, RISTRUTTURAZIONE, AMPLIAMENTO, MANUTENZIONE STRAORDINARIA, ADEGUAMENTO A NORMATIVE VIGENTI, NONCHÈ ONERI CONNESSI ALL'ACQUISIZIONE DI BENI AL PATRIMONIO REGIONALE. L.R. N..27/95			6.984.181,17	12.000.000,00	19.112.879,77			
	PREVISIONE DEF. ESERCIZIO PRECEDENTE:			2.500.000,00					
	CAP. RESIDUI								
	PROPRI	3430	/ 2005	584.618,13					
		3430	/ 2006	363.541,16					
		3430	/ 2007	257.906,09					
		3430	/ 2008	376.308,80					
		3430	/ 2009	664.644,49					
		3430	/ 2010	2.362.734,41					
		3430	/ 2011	2.374.428,09					
		TOTALE		6.984.181,17					
6.4.1	(02 01 01)	[01 03 04 06]	RISORSE AUTONOME	SPESE CORRENTI DI AMMINISTRAZIONE					
3431	SPESE DI GESTIONE ED INTERVENTI DIRETTI E/O TRAMITE L'AUTORITA' MILITARE (ART. 54 DEL CODICE DELLA NAVIGAZIONE) COLLEGATO AL CAP. ENTRATA 3062700.			0,00	0,00	0,00			
	PREVISIONE DEF. ESERCIZIO PRECEDENTE:			0,00					
	C.E. CONNESSI: 3062700								

R E G I O N E P U G L I A		ESERCIZIO FINANZIARIO 2012		STATO DI PREVISIONE DELLE SPESE		ALLEGATO	03
6.4		AREA FINANZA E CONTROLLI - SERVIZIO DEMANIO E PATRIMONIO					
U.P.B. 6.4.1		DEMANIO E PATRIMONIO					
NUMERO	DESCRIZIONE CAPITOLI			RESIDUI PRESUNTI €	PREVISIONI DI COMPETENZA €	PREVISIONI DI CASSA €	
6.4.1 (21 01 03)	[01 03 04 08]	RISORSE AUTONOME		SPESE UNA TANTUM IN CONTO CAPITALE PER INVESTIMENTI			
3445	SPESE PER LA VALORIZZAZIONE DEGLI IMMOBILI REGIONALI. L.R. 27/1995 (ART.5 L.R. 14/2011 ASSESTAMENTO BILANCIO 2011). COLLEGATO AL C.E. 4091000			350.000,00	500.000,00	850.000,00	
	PREVISIONE DEF. ESERCIZIO PRECEDENTE:			900.000,00			
	CAP. RESIDUI						
	PROPRI	3445	/ 2011	350.000,00			
			TOTALE	350.000,00			
C.E. CONNESSI: 4091000							
6.4.1 (02 02 14)	[01 03 04 08]	RISORSE AUTONOME		SPESE CORRENTI OPERATIVE			
3446	SPESE PRE L'ISTRUTTORIA DELLE PRATICHE DI CONCESSIONE LOCAZIONE DI BENI REGIONALI E FUNZIONI DI CONTROLLO LL.RR.67/80-5/85 E 27/95 ART.30.			0,00	2.000,00	2.000,00	
	PREVISIONE DEF. ESERCIZIO PRECEDENTE:			10.000,00			
C.E. CONNESSI: 3061040							
6.4.1 (21 01 04)	[01 03 04 08]	RISORSE AUTONOME		SPESE UNA TANTUM IN CONTO CAPITALE PER INVESTIMENTI			
3666	SPESE PER LA COSTRUZIONE ARCHIVI REGIONALI E/O RISTRUTTURAZIONE E ADEGUAMENTI A NORMATIVA VIGENTE D.LVO N. 42/2004.			0,00	0,00	0,00	
	PREVISIONE DEF. ESERCIZIO PRECEDENTE:			0,00			
6.4.1 (03 01 01)	[01 03 04 91]	RISORSE AUTONOME		SPESE CORRENTI DI AMMINISTRAZIONE			
3670	IMPOSTE, SOVRIMPOSTE, TASSE ADDIZIONALI CONTRIBUTI ED ONERI DIVERSI RELATIVI ALL'ALIENAZIONE DI BENI DEL PATRIMONIO REGIONALE.			0,00	0,00	0,00	
	PREVISIONE DEF. ESERCIZIO PRECEDENTE:			0,00			

R E G I O N E P U G L I A E S E R C I Z I O F I N A N Z I A R I O 2 0 1 2 S T A T O D I P R E V I S I O N E D E L L E S P E S E A L L E G A T O 0 3

6.4 A R E A F I N A N Z A E C O N T R O L L I - S E R V I Z I O D E M A N I O E P A T R I M O N I O

U.P.B. 6.4.1 D E M A N I O E P A T R I M O N I O

NUMERO	DESCRIZIONE		CAPITOLI	RESIDUI PRESUNTI €	PREVISIONI DI COMPETENZA €	PREVISIONI DI CASSA €
6.4.1 (02 02 01)	[01 03 04 91]		RISORSE AUTONOME	SPESE CORRENTI DI AMMINISTRAZIONE		
3680	SPESE PER L'AMMINISTRAZIONE DEL DEMANIO E DEL PATRIMONIO REGIONALE COMPRESSE SPESE DI GESTIONE E CONTENZIOSI. L.R. 27/95.			68.428,07	72.588,50	141.016,57
	PREVISIONE DEF. ESERCIZIO PRECEDENTE:		100.000,00			
	CAP. RESIDUI					
	PROPRI	3680	/ 2010	309,19		
		3680	/ 2011	68.118,88		
			TOTALE	68.428,07		
6.4.1 (21 01 09)	[04 05 02 91]		RISORSE AUTONOME	SPESE UNA TANTUM IN CONTO CAPITALE PER INVESTIMENTI		
3690	SPESE PER INTERVENTI DI PIANIFICAZIONE, SPERIMENTAZIONE, MONITORAGGIO, RIQUALIFICAZIONE E VALORIZZAZIONE RELATIVI AL DEMANIO MARITTIMO AI SENSI DELLA L.R. 17/2006 E DEL D.LGS N. 85/2010.			544.269,20	315.480,00	859.749,20
	PREVISIONE DEF. ESERCIZIO PRECEDENTE:		400.000,00			
	CAP. RESIDUI					
	PROPRI	3690	/ 2010	144.269,20		
			TOTALE	144.269,20		
	DI STANZ.	3690	/ 2011	400.000,00		
			TOTALE	400.000,00		

R E G I O N E P U G L I A		ESERCIZIO FINANZIARIO 2012		STATO DI PREVISIONE DELLE SPESE		ALLEGATO	03
6.4		AREA FINANZA E CONTROLLI - SERVIZIO DEMANIO E PATRIMONIO					
U.P.B. 6.4.1		DEMANIO E PATRIMONIO					
NUMERO	DESCRIZIONE CAPITOLI			RESIDUI PRESUNTI €	PREVISIONI DI COMPETENZA €	PREVISIONI DI CASSA €	
6.4.1 (02 02 10)	[04 05 02 91]	RISORSE AUTONOME		SPESE CORRENTI OPERATIVE			
3692	SPESE PER LA CURA DEGLI ASPETTI DOMINICALI E PER L'ESERCIZIO DELLE FUNZIONI AMMINISTRATIVE DI GESTIONE DEL DEMANIO MARITTIMO. (L.R. 17/2006 E D.LGS. N. 85/2010).			438.711,44	207.520,00	646.231,44	
	PREVISIONE DEF. ESERCIZIO PRECEDENTE:			400.000,00			
	CAP. RESIDUI						
	PROPRI	3692	/ 2011	206.289,60			
	TOTALE			206.289,60			
	DI STANZ.	3692	/ 2008	52.431,44			
		3692	/ 2009	10.040,00			
		3692	/ 2011	169.950,40			
	TOTALE			232.421,84			
6.4.1 (02 02 02)	[06 03 01 01]	RISORSE AUTONOME		SPESE CORRENTI OPERATIVE			
131050	ATTUAZIONE DEGLI INTERVENTI PREVISTI DALL'ART.15, LETTERA H, L.R.N. 54/81 NEL SETTORE DELL'IRRIGAZIONE. SPESE PER LA GESTIONE DEGLI IMPIANTI IRRIGUI COLLETTIVI REGIONALI.			0,00	0,00	0,00	
	PREVISIONE DEF. ESERCIZIO PRECEDENTE:			0,00			
6.4.1 (02 02 02)	[06 03 01 01]	RISORSE AUTONOME		SPESE CORRENTI OPERATIVE			
131055	INTERVENTI PREVISTI DALL'ART. 15 LETTERA H L.R. 54/81. ONERI PREGRESSIDERIVANTI DALLA GESTIONE DIRETTA DEGLI IMPIANTI IRRIGUI COLLETTIVI.			0,00	0,00	0,00	
	PREVISIONE DEF. ESERCIZIO PRECEDENTE:			0,00			

R E G I O N E P U G L I A		ESERCIZIO FINANZIARIO 2012		STATO DI PREVISIONE DELLE SPESE		ALLEGATO	03
6.4		AREA FINANZA E CONTROLLI - SERVIZIO DEMANIO E PATRIMONIO					
U.P.B. 6.4.1		DEMANIO E PATRIMONIO					
NUMERO	DESCRIZIONE CAPITOLI			RESIDUI PRESUNTI €	PREVISIONI DI COMPETENZA €	PREVISIONI DI CASSA €	
6.4.1 (02 02 03)	[01 03 04 07]	RISORSE AUTONOME		SPESE CORRENTI DI AMMINISTRAZIONE			
131060	SPESA PER LA FORNITURA DI ENERGIA ELETTRICA PER IL FUNZIONAMENTO DEI POZZI IRRIGUI DI PROPRIETÀ REGIONALE L.R. 15/94			41.681,85	0,00	41.681,85	
	PREVISIONE DEF. ESERCIZIO PRECEDENTE:			0,00			
	CAP. RESIDUI						
	PROPRI	131060	/ 2010	41.681,85			
			TOTALE	41.681,85			
6.4.1 (02 02 03)	[06 03 01 02]	RISORSE AUTONOME		SPESE CORRENTI DI AMMINISTRAZIONE			
131072	SPESA PER LA GESTIONE DEGLI IMPIANTI IRRIGUI REGIONALI , COMPRESI ONERI PER TRANSAZIONI GIUDIZIALI E SENTENZE L.R.15/94.			266.441,95	0,00	266.441,95	
	PREVISIONE DEF. ESERCIZIO PRECEDENTE:			115,38			
	CAP. RESIDUI						
	PROPRI	131072	/ 2010	266.441,95			
			TOTALE	266.441,95			

R E G I O N E P U G L I A		ESERCIZIO FINANZIARIO 2012		STATO DI PREVISIONE DELLE SPESE		ALLEGATO	03
6.4		AREA FINANZA E CONTROLLI - SERVIZIO DEMANIO E PATRIMONIO					
U.P.B. 6.4.1		DEMANIO E PATRIMONIO					
NUMERO	DESCRIZIONE CAPITOLI			RESIDUI PRESUNTI €	PREVISIONI DI COMPETENZA €	PREVISIONI DI CASSA €	
6.4.1 (23 01 01)	[04 02 01 07]	RISORSE AUTONOME		SPESE UNA TANTUM IN CONTO CAPITALE PER INVESTIMENTI			
131076	INTERVENTI DI MANUTENZIONE STRAORDINARIA DEGLI IMPIANTI IRRIGUI REGIONALI.			958.742,50	0,00	958.742,50	
PREVISIONE DEF. ESERCIZIO PRECEDENTE:				0,00			
CAP. RESIDUI							
PROPRI	131076	/ 2005		89.780,23			
	131076	/ 2006		276.696,97			
	131076	/ 2007		111.943,75			
	131076	/ 2008		357.582,61			
	131076	/ 2009		122.738,94			
TOTALE				958.742,50			
6.4.1 (02 02 14)	[01 03 01 91]	RISORSE AUTONOME		SPESE CORRENTI OPERATIVE			
131077	POLIZZE ASSICURATIVE PER LA COPERTURA DEI RISCHI DI NATURA PROFESSIONALE A FAVORE DEI DIPENDENTI REGIONALI -ART. 18 COMMA 1 e COMMA 2, 109/94 E SUCCESSIVE MODIFICHE-			0,00	0,00	0,00	
PREVISIONE DEF. ESERCIZIO PRECEDENTE:				0,00			
6.4.1 (01 01 01)	[04 02 01 07]	RISORSE AUTONOME		SPESE CORRENTI DI AMMINISTRAZIONE			
131079	SPESE PER IL PERSONALE IMPIEGATO NELLA GESTIONE DEGLI IMPIANTI IRRIGUI REGIONALI.			185.773,91	0,00	185.773,91	
PREVISIONE DEF. ESERCIZIO PRECEDENTE:				203.655,42			
CAP. RESIDUI							
PROPRI	131079	/ 2010		185.773,91			
TOTALE				185.773,91			

R E G I O N E P U G L I A		ESERCIZIO FINANZIARIO 2012		STATO DI PREVISIONE DELLE SPESE		ALLEGATO	03
6.4		AREA FINANZA E CONTROLLI - SERVIZIO DEMANIO E PATRIMONIO					
U.P.B. 6.4.1		DEMANIO E PATRIMONIO					
NUMERO	DESCRIZIONE CAPITOLI			RESIDUI PRESUNTI €	PREVISIONI DI COMPETENZA €	PREVISIONI DI CASSA €	
6.4.1 (21 01 04)	[01 03 04 08]	RISORSE AUTONOME		SPESE UNA TANTUM IN CONTO CAPITALE PER INVESTIMENTI			
512010	REALIZZAZIONE SEDI UFFICI REGIONE -NUOVA SEDE IRIIP DI CASTELLUCCIO DEI SAURI. (ART. 17 L.R. 28/2000).			0,00	0,00	0,00	
	PREVISIONE DEF. ESERCIZIO PRECEDENTE:			0,00			
C.E. CONNESSI: 4091010							
TOTALE	U.P.B. 6.4.1	DEMANIO E PATRIMONIO		10.049.630,57	14.097.588,50	24.275.917,67	
TOTALE	6.4	AREA FINANZA E CONTROLLI - SERVIZIO DEMANIO E PATRIMONIO		10.049.630,57	14.097.588,50	24.275.917,67	

R E G I O N E P U G L I A		ESERCIZIO FINANZIARIO 2012		STATO DI PREVISIONE DELLE SPESE		ALLEGATO	03
6.5		AREA FINANZA E CONTROLLI - SERVIZIO PROVVEDITORATO ED ECONOMATO					
U.P.B. 6.5.1		ONERI COMUNI NON RIPARTITI					
NUMERO	DESCRIZIONE		CAPITOLI	RESIDUI PRESUNTI €	PREVISIONI DI COMPETENZA €	PREVISIONI DI CASSA €	
6.5.1 (02 02 13)	[01 01 01 91]	RISORSE AUTONOME		SPESE CORRENTI DI AMMINISTRAZIONE			
1220	INDENNITA' DI MISSIONE E RIMBORSO SPESE AL PRESIDENTE, AGLI ASSESSORI E AI CONSIGLIERI REGIONALI, DELEGATI DAL PRESIDENTE, PER L'ESERCIZIO DEL LORO MANDATO. L.R. 7.8.1979, N. 50 E SUCCESSIVE MODIFICAZIONI E INTEGRAZIONI.			80.000,00	170.000,00	250.000,00	
	PREVISIONE DEF. ESERCIZIO PRECEDENTE:		200.000,00				
	CAP. RESIDUI						
	PROPRI	1220	/ 2011	80.000,00			
	TOTALE			80.000,00			
6.5.1 (02 02 07)	[01 06 01 06]	RISORSE AUTONOME		SPESE CORRENTI DI AMMINISTRAZIONE			
1278	SPESE PER AVVISI DI GARA, INFORMAZIONE AI CITTADINI, PUBBLICITA' E CONCORSI.			162.709,60	230.000,00	392.709,60	
	PREVISIONE DEF. ESERCIZIO PRECEDENTE:		250.000,00				
	CAP. RESIDUI						
	PROPRI	1278	/ 2011	162.709,60			
	TOTALE			162.709,60			
6.5.1 (02 02 08)	[01 01 01 04]	RISORSE AUTONOME		SPESE CORRENTI DI AMMINISTRAZIONE			
2020	SPESE PER IL FUNZIONAMENTO DI CONSIGLI, COMITATI E COMMISSIONI, COMPRESI I GETTONI DI PRESENZA, LE INDENNITA' DI MISSIONE ED IL RIMBORSO DI SPESE AI COMPONENTI ESTRANEI ALL' AMMINISTRAZIONE REGIONALE-LLRR N.29/74 E N.27/75.N. 15/78 ART. 11. L.R.N. 68/80 L.R.N. 7/82 LEGGE 203/82 E L.R. 45/81 S.O.			130.000,00	130.000,00	260.000,00	
	PREVISIONE DEF. ESERCIZIO PRECEDENTE:		180.000,00				
	CAP. RESIDUI						
	PROPRI	2020	/ 2011	130.000,00			
	TOTALE			130.000,00			

R E G I O N E P U G L I A		ESERCIZIO FINANZIARIO 2012		STATO DI PREVISIONE DELLE SPESE		ALLEGATO	03
6.5		AREA FINANZA E CONTROLLI - SERVIZIO PROVVEDITORATO ED ECONOMATO					
U.P.B. 6.5.1		ONERI COMUNI NON RIPARTITI					
NUMERO	DESCRIZIONE		CAPITOLI	RESIDUI PRESUNTI	PREVISIONI DI COMPETENZA	PREVISIONI DI CASSA	
				€	€	€	
6.5.1 (01 02 01)	[01 01 01 91]		RISORSE AUTONOME	SPESE CORRENTI DI AMMINISTRAZIONE			
3048	SERVIZIO MENSA DIPENDENTI REGIONALI COMPRESO PERSONALE DIRIGENZIALE. ART.28 L.R. 26/84.			1.000.000,00	3.090.000,00	4.090.000,00	
	PREVISIONE DEF. ESERCIZIO PRECEDENTE:		3.090.000,00				
	CAP. RESIDUI						
	PROPRI	3048 / 2011		1.000.000,00			
	TOTALE			1.000.000,00			
6.5.1 (02 02 01)	[01 03 04 07]		RISORSE AUTONOME	SPESE CORRENTI DI AMMINISTRAZIONE			
3380	SERVIZIO AUTOMOBILISTICO PER LA RAPPRESENTANZA REGIONALE E PER GLI UFFICI CENTRALI E PERIFERICI DELLA REGIONE.			250.038,08	500.000,00	750.038,08	
	PREVISIONE DEF. ESERCIZIO PRECEDENTE:		600.000,00				
	CAP. RESIDUI						
	PROPRI	3380 / 2010		38,08			
		3380 / 2011		250.000,00			
	TOTALE			250.038,08			
6.5.1 (02 02 03)	[01 03 04 07]		RISORSE AUTONOME	SPESE CORRENTI DI AMMINISTRAZIONE			
3440	SPESE CONDOMINIALI DI RISCALDAMENTO, PULIZIA, ACQUA, LUCE PER I LOCALI IN PROPRIETA' E IN LOCAZIONE ADIBITI A UFFICI REGIONALI.			2.681.344,04	4.740.837,56	7.422.181,60	
	PREVISIONE DEF. ESERCIZIO PRECEDENTE:		5.549.000,00				
	CAP. RESIDUI						
	PROPRI	3440 / 2010		15.428,94			
		3440 / 2011		2.665.915,10			
	TOTALE			2.681.344,04			

R E G I O N E P U G L I A		ESERCIZIO FINANZIARIO 2012		STATO DI PREVISIONE DELLE SPESE		ALLEGATO	03
6.5		AREA FINANZA E CONTROLLI - SERVIZIO PROVVEDITORATO ED ECONOMATO					
U.P.B. 6.5.1		ONERI COMUNI NON RIPARTITI					
NUMERO	DESCRIZIONE CAPITOLI			RESIDUI PRESUNTI €	PREVISIONI DI COMPETENZA €	PREVISIONI DI CASSA €	
6.5.1 (02 02 01)	[01 03 04 07]	RISORSE AUTONOME		SPESE CORRENTI DI AMMINISTRAZIONE			
3460	SPESE PER L'ACQUISTO DI MOBILI, SUPPELLETTILI, MACCHINE ED ATTREZZATURE VARIE PER GLI UFFICI REGIONALI.			100.000,00	290.000,00	390.000,00	
	PREVISIONE DEF. ESERCIZIO PRECEDENTE:			190.000,00			
	CAP. RESIDUI						
	PROPRI	3460	/ 2011	100.000,00			
			TOTALE	100.000,00			
6.5.1 (02 02 01)	[01 03 04 07]	RISORSE AUTONOME		SPESE CORRENTI DI AMMINISTRAZIONE			
3461	SPESE PER LA MANUTENZIONE ORDINARIA DI MOBILI, MACCHINE ED ATTREZZATURE VARIE PER GLI UFFICI REGIONALI.			150.000,00	150.000,00	300.000,00	
	PREVISIONE DEF. ESERCIZIO PRECEDENTE:			150.000,00			
	CAP. RESIDUI						
	PROPRI	3461	/ 2011	150.000,00			
			TOTALE	150.000,00			
6.5.1 (02 02 01)	[01 03 04 06]	RISORSE AUTONOME		SPESE CORRENTI DI AMMINISTRAZIONE			
3470	SPESE PER TRASLOCHI E FACCHINAGGIO.			200.000,00	400.000,00	600.000,00	
	PREVISIONE DEF. ESERCIZIO PRECEDENTE:			400.000,00			
	CAP. RESIDUI						
	PROPRI	3470	/ 2011	200.000,00			
			TOTALE	200.000,00			

R E G I O N E P U G L I A		ESERCIZIO FINANZIARIO 2012		STATO DI PREVISIONE DELLE SPESE		ALLEGATO	03
6.5		AREA FINANZA E CONTROLLI - SERVIZIO PROVVEDITORATO ED ECONOMATO					
U.P.B. 6.5.1		ONERI COMUNI NON RIPARTITI					
NUMERO	DESCRIZIONE		CAPITOLI	RESIDUI PRESUNTI	PREVISIONI DI COMPETENZA	PREVISIONI DI CASSA	
				€	€	€	
6.5.1 (12 01)	[01 03 04 06]		RISORSE AUTONOME	SPESE CORRENTI DI AMMINISTRAZIONE			
3480	ASSICURAZIONE DI BENI MOBILI ED IMMOBILI CONTRO DANNI, INCENDI E FURTI.			63.408,00	62.311,26	125.719,26	
	PREVISIONE DEF. ESERCIZIO PRECEDENTE:		80.000,00				
	CAP. RESIDUI						
	PROPRI	3480 / 2010		35.000,00			
		3480 / 2011		28.408,00			
			TOTALE	63.408,00			
CAPITOLO DI SPESA OBBLIGATORIA							
6.5.1 (12 01)	[01 03 04 06]		RISORSE AUTONOME	SPESE CORRENTI DI AMMINISTRAZIONE			
3482	POLIZZA RTC DIRIGENTI E FUNZIONARI CON INCARICO A.P. E P.O. AMMINISTRAZIONE REGIONALE L.R. 13/88 - ART. 43 CCNL DEL 14/09/2000.			0,00	96.131,13	96.131,13	
	PREVISIONE DEF. ESERCIZIO PRECEDENTE:		200.000,00				
CAPITOLO DI SPESA OBBLIGATORIA							
6.5.1 (12 01)	[01 03 04 06]		RISORSE AUTONOME	SPESE CORRENTI DI AMMINISTRAZIONE			
3483	POLIZZA RTC PER FUNZIONARI CON INCARICO P.O. - CCNL CODE CONTRATTUALI COMPARTO EE.LL. REGIONI 2000/2001 - ART. 43 COM. 1.			0,00	0,00	0,00	
	PREVISIONE DEF. ESERCIZIO PRECEDENTE:		0,00				
CAPITOLO DI SPESA OBBLIGATORIA							
6.5.1 (12 01)	[01 03 04 06]		RISORSE AUTONOME	SPESE CORRENTI DI AMMINISTRAZIONE			
3484	POLIZZA RISCHIO MISSIONI E ADEMPIMENTI DI SERVIZIO L.R.22/90			1,00	65.452,09	65.453,09	
	PREVISIONE DEF. ESERCIZIO PRECEDENTE:		67.000,00				
	CAP. RESIDUI						
	PROPRI	3484 / 2011		1,00			
			TOTALE	1,00			
CAPITOLO DI SPESA OBBLIGATORIA							

R E G I O N E P U G L I A				ESERCIZIO FINANZIARIO 2012		STATO DI PREVISIONE DELLE SPESE		ALLEGATO	03
6.5				AREA FINANZA E CONTROLLI - SERVIZIO PROVVEDITORATO ED ECONOMATO					
U.P.B. 6.5.1				ONERI COMUNI NON RIPARTITI					
NUMERO	DESCRIZIONE CAPITOLI			RESIDUI PRESUNTI €	PREVISIONI DI COMPETENZA €	PREVISIONI DI CASSA €			
6.5.1 (02 02 03)	[01 03 04 06]	RISORSE AUTONOME		SPESE CORRENTI DI AMMINISTRAZIONE					
3490	SERVIZIO DI VIGILANZA, CUSTODIA, ECC. DEGLI UFFICI REGIONALI.			250.000,00	700.000,00	950.000,00			
	PREVISIONE DEF. ESERCIZIO PRECEDENTE:			700.000,00					
	CAP. RESIDUI								
	PROPRI	3490	/ 2011	250.000,00					
				TOTALE	250.000,00				
6.5.1 (02 02 01)	[01 03 04 06]	RISORSE AUTONOME		SPESE CORRENTI DI AMMINISTRAZIONE					
3500	SPESE PER IL NOLEGGIO DI MACCHINE D'UFFICIO, PER FOTOCOPIATRICI E PER L'ESECUZIONE DI LAVORO IN SERVICE.			243.739,64	238.538,16	482.277,80			
	PREVISIONE DEF. ESERCIZIO PRECEDENTE:			350.000,00					
	CAP. RESIDUI								
	PROPRI	3500	/ 2010	37.998,94					
		3500	/ 2011	205.740,70					
				TOTALE	243.739,64				
6.5.1 (02 01 01)	[01 03 04 07]	RISORSE AUTONOME		SPESE CORRENTI DI AMMINISTRAZIONE					
3520	SPESE VARIE D'UFFICIO: CANCELLERIA E FORNITURA DI MATERIALE SPECIALE, FORNITURA DI STAMPATI, CARTA BIANCA E DA LETTERA, RILEGATURA, SPESE PER LA STAMPA DEI BILANCI PREVENTIVI E CONSUNTIVI DELLA REGIONE E DEI RELATIVI DOCUMENTI, DELLA RELAZIONE SULL'ATTIVITA' DELL'AMM.NE REGIONALE, BOLLATURA ATTI, CARTA BOLLATA, BOLLI, PUBB. VARIE, STAMPE, CRONACHE DELLA REGIONE PUGLIA ED ONORIFICENZE AL PERSONALE CESSATO.			339.224,00	605.776,00	945.000,00			
	PREVISIONE DEF. ESERCIZIO PRECEDENTE:			695.000,00					
	CAP. RESIDUI								
	PROPRI	3520	/ 2011	339.224,00					
				TOTALE	339.224,00				

R E G I O N E P U G L I A		ESERCIZIO FINANZIARIO 2012		STATO DI PREVISIONE DELLE SPESE		ALLEGATO	03
6.5		AREA FINANZA E CONTROLLI - SERVIZIO PROVVEDITORATO ED ECONOMATO					
U.P.B. 6.5.1		ONERI COMUNI NON RIPARTITI					
NUMERO	DESCRIZIONE		CAPITOLI	RESIDUI PRESUNTI €	PREVISIONI DI COMPETENZA €	PREVISIONI DI CASSA €	
6.5.1	(02 01 01)	[01 03 04 17]	RISORSE AUTONOME	SPESE CORRENTI DI AMMINISTRAZIONE			
3530	SPESE TELEFONICHE E PER CABLAGGIO E GESTIONE DI RETI DI TRASMISSIONE DATI PER LE SEDI DEGLI UFFICI REGIONALI			1.433.681,83	3.900.000,00	5.333.681,83	
	PREVISIONE DEF. ESERCIZIO PRECEDENTE:		4.000.000,00				
	CAP. RESIDUI						
	PROPRI	3530 / 2010		124.533,37			
		3530 / 2011		1.309.148,46			
			TOTALE	1.433.681,83			
	CAPITOLO DI SPESA OBBLIGATORIA						
6.5.1	(02 02 04)	[01 03 04 06]	RISORSE AUTONOME	SPESE CORRENTI DI AMMINISTRAZIONE			
3540	SPESE POSTALI E TELEGRAFICHE.			250.000,00	750.000,00	1.000.000,00	
	PREVISIONE DEF. ESERCIZIO PRECEDENTE:		750.000,00				
	CAP. RESIDUI						
	PROPRI	3540 / 2011		250.000,00			
			TOTALE	250.000,00			
	CAPITOLO DI SPESA OBBLIGATORIA						
6.5.1	(02 01 02)	[01 03 04 07]	RISORSE AUTONOME	SPESE CORRENTI DI AMMINISTRAZIONE			
3560	SPESE PER L'ACQUISTO DI LIBRI, RIVISTE E GIORNALI E ASSOCIAZIONE, ANCHE VIA ON-LINE ALLA RACCOLTA UFFICIALE DELLE LEGGI, ALLA GAZZETTA UFFICIALE E BANCHE DATI DI RILEVANZA GIURIDICA E AMMINISTRATIVA.			50.000,00	84.035,10	134.035,10	
	PREVISIONE DEF. ESERCIZIO PRECEDENTE:		115.000,00				
	CAP. RESIDUI						
	PROPRI	3560 / 2011		50.000,00			
			TOTALE	50.000,00			

R E G I O N E P U G L I A		ESERCIZIO FINANZIARIO 2012		STATO DI PREVISIONE DELLE SPESE		ALLEGATO	03
6.5		AREA FINANZA E CONTROLLI - SERVIZIO PROVVEDITORATO ED ECONOMATO					
U.P.B. 6.5.1		ONERI COMUNI NON RIPARTITI					
NUMERO	DESCRIZIONE		CAPITOLI	RESIDUI PRESUNTI €	PREVISIONI DI COMPETENZA €	PREVISIONI DI CASSA €	
6.5.1 (02 02 01)	[01 03 04 06]	RISORSE AUTONOME		SPESE CORRENTI DI AMMINISTRAZIONE			
3600	SPESE CONTRATTUALI A CARICO DELL'ENTE REGIONE E CONTRIBUTI UNIFICATI DI ISCRIZIONE A RUOLO DI CUI ALLA LEGGE 488/99 E IMPOSTE DI REGISTRAZIONE			150.000,00	500.000,00	650.000,00	
	PREVISIONE DEF. ESERCIZIO PRECEDENTE:		700.000,00				
	CAP. RESIDUI						
	PROPRI	3600	/ 2011	150.000,00			
	TOTALE			150.000,00			
CAPITOLO DI SPESA OBBLIGATORIA							
6.5.1 (02 02 01)	[01 03 04 06]	RISORSE AUTONOME		SPESE CORRENTI DI AMMINISTRAZIONE			
3640	SPESE PER L'AUTOMAZIONE DEI SERVIZI AMMINISTRATIVI, GESTIONALI E DI PROGRAMMAZIONE.			680.704,45	1.300.000,00	1.980.704,45	
	PREVISIONE DEF. ESERCIZIO PRECEDENTE:		1.900.000,00				
	CAP. RESIDUI						
	PROPRI	3640	/ 2010	108.980,00			
		3640	/ 2011	571.724,45			
	TOTALE			680.704,45			
6.5.1 (02 01 01)	[01 03 04 07]	RISORSE AUTONOME		SPESE CORRENTI DI AMMINISTRAZIONE			
3650	SPESE PER ACQUISTO E NOLEGGIO DI ATTREZZATURE E SUPPORTI INFORMATICI PER IL MIGLIORAMENTO DELLA FUNZIONALITA' DEI SERVIZI.			274.246,90	459.838,71	734.085,61	
	PREVISIONE DEF. ESERCIZIO PRECEDENTE:		582.462,30				
	CAP. RESIDUI						
	PROPRI	3650	/ 2010	11.709,18			
		3650	/ 2011	262.537,72			
	TOTALE			274.246,90			

R E G I O N E P U G L I A		ESERCIZIO FINANZIARIO 2012		STATO DI PREVISIONE DELLE SPESE		ALLEGATO	03
6.5		AREA FINANZA E CONTROLLI - SERVIZIO PROVVEDITORATO ED ECONOMATO					
U.P.B. 6.5.1		ONERI COMUNI NON RIPARTITI					
NUMERO	DESCRIZIONE		CAPITOLI	RESIDUI PRESUNTI	PREVISIONI DI COMPETENZA	PREVISIONI DI CASSA	
				€	€	€	
6.5.1	(03 01 02)	[01 03 04 91]	RISORSE AUTONOME	SPESE CORRENTI DI AMMINISTRAZIONE			
3660	IMPOSTE, SOVRIMPOSTE, TASSE ADDIZIONALI, CONTRIBUTI ED ONERI DIVERSI RELATIVI AL PATRIMONIO REGIONALE NONCHE' PER LOCALI CONDOTTI IN LOCAZIONE A CURA DEL SERVIZIO ECONOMATO.			288.161,86	650.000,00	938.161,86	
	PREVISIONE DEF. ESERCIZIO PRECEDENTE:			850.000,00			
	CAP. RESIDUI						
	PROPRI	3660	/ 2011	288.161,86			
	TOTALE			288.161,86			
CAPITOLO DI SPESA OBBLIGATORIA							
6.5.1	(02 02 14)	[01 03 01]	RISORSE AUTONOME	SPESE CORRENTI DI AMMINISTRAZIONE			
3665	SPESE PER LA GESTIONE DEGLI ARCHIVI REGIONALI.			497.351,82	379.380,45	876.732,27	
	PREVISIONE DEF. ESERCIZIO PRECEDENTE:			985.000,00			
	CAP. RESIDUI						
	PROPRI	3665	/ 2010	10.379,85			
		3665	/ 2011	486.971,97			
	TOTALE			497.351,82			
TOTALE U.P.B. 6.5.1 ONERI COMUNI NON RIPARTITI				9.274.611,22	19.492.300,46	28.766.911,68	

R E G I O N E P U G L I A		ESERCIZIO FINANZIARIO 2012		STATO DI PREVISIONE DELLE SPESE		ALLEGATO	03
6.5		AREA FINANZA E CONTROLLI - SERVIZIO PROVVEDITORATO ED ECONOMATO					
U.P.B. 6.5.2		ONERI COMUNI RIPARTITI					
NUMERO	DESCRIZIONE		CAPITOLI	RESIDUI PRESUNTI	PREVISIONI DI COMPETENZA	PREVISIONI DI CASSA	
				€	€	€	
6.5.2	(02 02 13)	[01 03 04 17]	RISORSE AUTONOME	SPESE CORRENTI DI AMMINISTRAZIONE			
3059	INDENNITA' E RIMBORSO SPESE DI TRASPORTO PER MISSIONI ESPLETATE IN ITALIA PER SOPRALLUOGHI E ISPEZIONI NECESSARI PER IL RILASCIO DI AUTORIZZAZIONI E/O CONCESSIONI REGIONALI PER LE QUALI GLI Istanti versano somme per l'istruttoria. LL.RR. 18 E 23/74, 16/80, 22/81 E 26/84 E SUCCESSIVE MODIFICAZIONI.			125.000,00	375.000,00	500.000,00	
	PREVISIONE DEF. ESERCIZIO PRECEDENTE:		400.000,00				
	CAP. RESIDUI						
	PROPRI	3059	/ 2011	125.000,00			
	TOTALE			125.000,00			
6.5.2	(02 02 13)	[01 03 01 91]	RISORSE AUTONOME	SPESE CORRENTI DI AMMINISTRAZIONE			
3060	INDENNITA' E RIMBORSO SPESE DI TRASPORTO PER MISSIONI A CARATTERE NON CONTINUATIVE ESPLETATE IN ITALIA LL.RR. 18 E 23/74, 16/80, 22/81 E 26/84 E SUCCESSIVE MODIFICAZIONI.			245.000,00	880.000,00	1.125.000,00	
	PREVISIONE DEF. ESERCIZIO PRECEDENTE:		900.000,00				
	CAP. RESIDUI						
	PROPRI	3060	/ 2011	245.000,00			
	TOTALE			245.000,00			
6.5.2	(02 02 13)	[01 03 01 91]	RISORSE AUTONOME	SPESE CORRENTI DI AMMINISTRAZIONE			
3061	INDENNITA' E RIMBORSO SPESE DI TRASPORTO PER MISSIONI A CARATTERE CONTINUATIVO ESPLETATE IN ITALIA. L.R. 42/79 E SUCCESSIVE MODIFICAZIONI			82.000,00	293.000,00	375.000,00	
	PREVISIONE DEF. ESERCIZIO PRECEDENTE:		300.000,00				
	CAP. RESIDUI						
	PROPRI	3061	/ 2011	82.000,00			
	TOTALE			82.000,00			

R E G I O N E P U G L I A		ESERCIZIO FINANZIARIO 2012		STATO DI PREVISIONE DELLE SPESE		ALLEGATO	03
6.5		AREA FINANZA E CONTROLLI - SERVIZIO PROVVEDITORATO ED ECONOMATO					
U.P.B. 6.5.2		ONERI COMUNI RIPARTITI					
NUMERO	DESCRIZIONE		CAPITOLI	RESIDUI PRESUNTI €	PREVISIONI DI COMPETENZA €	PREVISIONI DI CASSA €	
6.5.2	(02 02 13)	[01 03 01 91]	RISORSE AUTONOME	SPESE CORRENTI DI AMMINISTRAZIONE			
3062	INDENNITA' E RIMBORSO SPESE DI TRASPORTO PER MISSIONI ESPLETATE ALL'ESTERO. L.R. 42/79 E SUCCESSIVE MODIFICAZIONI.			47.500,00	140.000,00	187.500,00	
	PREVISIONE DEF. ESERCIZIO PRECEDENTE:		150.000,00				
	CAP. RESIDUI						
	PROPRI	3062	/ 2011	47.500,00			
	TOTALE			47.500,00			
6.5.2	(02 02 10)	[01 03 04 06]	RISORSE AUTONOME	SPESE CORRENTI DI AMMINISTRAZIONE			
3185	SPESE DIRETTE CONNESSE ALL'ATTUAZIONE DEL DECRETO LEGISLATIVO 118/2011.			34.048,87	250.000,00	284.048,87	
	PREVISIONE DEF. ESERCIZIO PRECEDENTE:		150.000,00				
	CAP. RESIDUI						
	PROPRI	3185	/ 2010	34.048,87			
	TOTALE			34.048,87			
6.5.2	(01 02 03)	[01 03 04 07]	RISORSE AUTONOME	SPESE CORRENTI DI AMMINISTRAZIONE			
3220	SPESE PER IL VESTIARIO AL PERSONALE AVENTE DIRITTO.- L.R. N. 43/79.			30.000,00	51.000,00	81.000,00	
	PREVISIONE DEF. ESERCIZIO PRECEDENTE:		51.000,00				
	CAP. RESIDUI						
	PROPRI	3220	/ 2011	30.000,00			
	TOTALE			30.000,00			

R E G I O N E P U G L I A		ESERCIZIO FINANZIARIO 2012		STATO DI PREVISIONE DELLE SPESE		ALLEGATO	03
6.5		AREA FINANZA E CONTROLLI - SERVIZIO PROVVEDITORATO ED ECONOMATO					
U.P.B. 6.5.2		ONERI COMUNI RIPARTITI					
NUMERO	DESCRIZIONE		CAPITOLI	RESIDUI PRESUNTI €	PREVISIONI DI COMPETENZA €	PREVISIONI DI CASSA €	
6.5.2	(02 02 02)	[01 03 04 08]	RISORSE AUTONOME	SPESE CORRENTI DI AMMINISTRAZIONE			
3420	MANUTENZIONE E RIPARAZIONE ORDINARIA DI IMMOBILI DI PROPRIETA' REGIONALE E/O CONDOTTI IN LOCAZIONE.			572.619,91	1.134.150,22	1.706.770,13	
	PREVISIONE DEF. ESERCIZIO PRECEDENTE:		1.470.000,00				
CAP. RESIDUI							
	PROPRI	3420	/ 2010	16.978,27			
		3420	/ 2011	555.641,64			
			TOTALE	572.619,91			
TOTALE U.P.B. 6.5.2 ONERI COMUNI RIPARTITI				1.136.168,78	3.123.150,22	4.259.319,00	
TOTALE 6.5 AREA FINANZA E CONTROLLI - SERVIZIO PROVVEDITORATO ED ECONOMATO				10.410.780,00	22.615.450,68	33.026.230,68	

R E G I O N E P U G L I A		ESERCIZIO FINANZIARIO 2012		STATO DI PREVISIONE DELLE SPESE		ALLEGATO	03
7.2		AREA PRESIDENZA E RELAZIONI ISTITUZIONALI - SERVIZIO CONTROLLO STRATEGICO					
U.P.B. 7.2.1		CONTROLLI					
NUMERO	DESCRIZIONE		CAPITOLI	RESIDUI PRESUNTI €	PREVISIONI DI COMPETENZA €	PREVISIONI DI CASSA €	
7.2.1	(02 02 14)	[01 03 04]	RISORSE AUTONOME	SPESE CORRENTI OPERATIVE			
3900	INTERVENTO FINANZIARIO PER LA COSTITUZIONE E AVVIO DI UNA SOCIETA' VEICOLO PER L'ATTUAZIONE DI PROCEDURE DI CARTOLARIZZAZIONE. (L.R. 18/2008 DI ASSESTAMENTO BILANCIO 2008)			0,00	0,00	0,00	
	PREVISIONE DEF. ESERCIZIO PRECEDENTE:			0,00			
TOTALE U.P.B. 7.2.1		CONTROLLI		0,00	0,00	0,00	
TOTALE 7.2		AREA PRESIDENZA E RELAZIONI ISTITUZIONALI - SERVIZIO CONTROLLO STRATEGICO		0,00	0,00	0,00	

R E G I O N E P U G L I A E S E R C I Z I O F I N A N Z I A R I O 2 0 1 2 S T A T O D I P R E V I S I O N E D E L L E S P E S E				A L L E G A T O 0 3	
8.0		A R E A O R G A N I Z Z A Z I O N E E R I F O R M A D E L L ' A M M I N I S T R A Z I O N E			
U.P.B. 8.0.1		C O O R D I N A M E N T O A R E A 0 8			
NUMERO	D E S C R I Z I O N E C A P I T O L I		RESIDUI PRESUNTI €	PREVISIONI DI COMPETENZA €	PREVISIONI DI CASSA €
8.0.1 (02 02 10) [01 08 01]	R I S O R S E A U T O N O M E		S P E S E C O R R E N T I D I A M M I N I S T R A Z I O N E		
3050	A Z I O N I D I A S S I S T E N Z A T E C N I C A P E R L ' A T T U A Z I O N E D E I P R O G R A M M I D I R I O R G A N I Z Z A Z I O N E D E L L A R E G I O N E .		506.000,00	30.000,00	536.000,00
	P R E V I S I O N E D E F . E S E R C I Z I O P R E C E D E N T E :		556.250,00		
	C A P . R E S I D U I				
	PROPRI	3050 / 2010	12.000,00		
		3050 / 2011	494.000,00		
	T O T A L E		506.000,00		
T O T A L E U . P . B . 8 . 0 . 1 C O O R D I N A M E N T O A R E A 0 8			506.000,00	30.000,00	536.000,00
T O T A L E 8 . 0 A R E A O R G A N I Z Z A Z I O N E E R I F O R M A D E L L ' A M M I N I S T R A Z I O N E			506.000,00	30.000,00	536.000,00

R E G I O N E P U G L I A		ESERCIZIO FINANZIARIO 2012		STATO DI PREVISIONE DELLE SPESE		ALLEGATO	03
8.1		AREA ORGANIZZAZIONE E RIFORMA DELL'AMMINISTRAZIONE - SERVIZIO PERSONALE E ORGANIZZAZIONE					
U.P.B. 8.1.1		PERSONALE					
NUMERO	DESCRIZIONE CAPITOLI			RESIDUI PRESUNTI €	PREVISIONI DI COMPETENZA €	PREVISIONI DI CASSA €	
8.1.1 (02 02 10)	[01 01 01 91]	RISORSE AUTONOME		SPESE CORRENTI DI AMMINISTRAZIONE			
1360	SPESE PER CONTRATTI DI COLLABORAZIONE COORDINATA E CONTINUATIVA. REGOLAMENTO N. 11/2010.			90.000,00	300.000,00	390.000,00	
	PREVISIONE DEF. ESERCIZIO PRECEDENTE:			293.216,00			
	CAP. RESIDUI						
	PROPRI	1360	/ 2011	90.000,00			
				TOTALE	90.000,00		
8.1.1 (01 01 01)	[01 03 01 03]	RISORSE AUTONOME		SPESE CORRENTI DI AMMINISTRAZIONE			
3020	STIPENDI, RETRIBUZIONI E ALTRI ASSEGNI FISSI AL PERSONALE DI RUOLO E NON DI RUOLO, CON ESCLUSIONE DEL PERSONALE DIRIGENZIALE. (L.R. 18/74 E SUCCESSIVE - C.C.N.L.).			11.351.927,09	76.450.000,00	87.801.927,09	
	PREVISIONE DEF. ESERCIZIO PRECEDENTE:			80.442.000,00			
	CAP. RESIDUI						
	PROPRI	3020	/ 2010	101.255,69			
		3020	/ 2011	11.250.671,40			
				TOTALE	11.351.927,09		
	CAPITOLO DI SPESA OBBLIGATORIA						
8.1.1 (01 01 01)	[01 03 01 03]	RISORSE AUTONOME		SPESE CORRENTI DI AMMINISTRAZIONE			
3021	RETRIBUZIONI AL PERSONALE REGIONALE IN APPLICAZIONE DELL'ART.28 DELLA L.R. 21/94.			0,00	0,00	0,00	
	PREVISIONE DEF. ESERCIZIO PRECEDENTE:			0,00			

R E G I O N E P U G L I A		ESERCIZIO FINANZIARIO 2012		STATO DI PREVISIONE DELLE SPESE		ALLEGATO	03
8.1		AREA ORGANIZZAZIONE E RIFORMA DELL'AMMINISTRAZIONE - SERVIZIO PERSONALE E ORGANIZZAZIONE					
U.P.B. 8.1.1		PERSONALE					
NUMERO	DESCRIZIONE		CAPITOLI	RESIDUI PRESUNTI €	PREVISIONI DI COMPETENZA €	PREVISIONI DI CASSA €	
8.1.1	(01 01 01)	[01 03 01 03]	RISORSE AUTONOME	SPESE CORRENTI DI AMMINISTRAZIONE			
3022	SPESE PER MAGGIORI ONERI CONTRATTUALI DERIVANTI DALLA APPLICAZIONE DEL NUOVO CONTRATTO DI LAVORO A FAVORE DEI DIPENDENTI. S.O.			236.451,84	0,00	236.451,84	
	PREVISIONE DEF. ESERCIZIO PRECEDENTE:			100.000,00			
	CAP. RESIDUI						
	PROPRI	3022	/ 2010	236.451,84			
			TOTALE	236.451,84			
	CAPITOLO DI SPESA OBBLIGATORIA						
8.1.1	(01 01 01)	[01 03 01 03]	RISORSE AUTONOME	SPESE CORRENTI DI AMMINISTRAZIONE			
3023	FONDO TRATTAMENTO ECONOMICO ACCESSORIO DEL C.C.N.L.			3.168.416,33	21.034.262,37	24.202.678,70	
	PREVISIONE DEF. ESERCIZIO PRECEDENTE:			21.030.580,37			
	CAP. RESIDUI						
	PROPRI	3023	/ 2010	2.919.388,26			
		3023	/ 2011	249.028,07			
			TOTALE	3.168.416,33			
	CAPITOLO DI SPESA OBBLIGATORIA						
8.1.1	(01 01 01)	[01 03 01 03]	RISORSE AUTONOME	SPESE CORRENTI DI AMMINISTRAZIONE			
3024	ONERI DERIVANTI DALL'APPLICAZIONE DELLA L.R. 7/97 ART.27.			0,00	0,00	0,00	
	PREVISIONE DEF. ESERCIZIO PRECEDENTE:			0,00			

R E G I O N E P U G L I A				ESERCIZIO FINANZIARIO 2012		STATO DI PREVISIONE DELLE SPESE		ALLEGATO	03
8.1				AREA ORGANIZZAZIONE E RIFORMA DELL'AMMINISTRAZIONE - SERVIZIO PERSONALE E ORGANIZZAZIONE					
U.P.B. 8.1.1				PERSONALE					
NUMERO	DESCRIZIONE			CAPITOLI	RESIDUI PRESUNTI	PREVISIONI DI COMPETENZA	PREVISIONI DI CASSA		
					€	€	€		
8.1.1	(01 01 01)	[01 03 01 03]		RISORSE AUTONOME	SPESE CORRENTI DI AMMINISTRAZIONE				
3025	DIFFERENZE RETRIBUTIVE AL PERSONALE DI COMPARTO A SEGUITO CONCILIAZIONI O PROVVEDIMENTI GIUDIZIARI.				6.582,18	500.000,00	506.582,18		
	PREVISIONE DEF. ESERCIZIO PRECEDENTE:			700.000,00					
	CAP. RESIDUI								
	PROPRI	3025	/ 2010		2.693,55				
		3025	/ 2011		3.888,63				
	TOTALE				6.582,18				
8.1.1	(01 01 01)	[01 03 01 03]		RISORSE AUTONOME	SPESE CORRENTI DI AMMINISTRAZIONE				
3026	DIFFERENZE RETRIBUTIVE AL PERSONALE DIRIGENTE A SEGUITO CONCILIAZIONI O PROVVEDIMENTI GIUDIZIARI.				35.894,08	500.000,00	535.894,08		
	PREVISIONE DEF. ESERCIZIO PRECEDENTE:			450.000,00					
	CAP. RESIDUI								
	PROPRI	3026	/ 2010		17.154,08				
		3026	/ 2011		18.740,00				
	TOTALE				35.894,08				
8.1.1	(01 01 01)	[01 03 01 03]		RISORSE AUTONOME	SPESE CORRENTI DI AMMINISTRAZIONE				
3027	INTEGRAZIONE FONDO TRATTAMENTO ACCESSORIO E RETRIBUZIONE POSIZIONE E RISULTATO).				0,00	0,00	0,00		
	PREVISIONE DEF. ESERCIZIO PRECEDENTE:			0,00					

R E G I O N E P U G L I A		ESERCIZIO FINANZIARIO 2012		STATO DI PREVISIONE DELLE SPESE		ALLEGATO	03
8.1		AREA ORGANIZZAZIONE E RIFORMA DELL'AMMINISTRAZIONE - SERVIZIO PERSONALE E ORGANIZZAZIONE					
U.P.B. 8.1.1		PERSONALE					
NUMERO	DESCRIZIONE CAPITOLI			RESIDUI PRESUNTI €	PREVISIONI DI COMPETENZA €	PREVISIONI DI CASSA €	
8.1.1 (01 01 01)	[01 03 01 03]	RISORSE AUTONOME		SPESE CORRENTI DI AMMINISTRAZIONE			
3029	STIPENDI, RETRIBUZIONI E ALTRI ASSEGNI FISSI AL PERSONALE DIRIGENZIALE DI RUOLO E NON DI RUOLO (CC.CC.NN.LL.).			1.601.237,25	8.630.000,00	10.231.237,25	
	PREVISIONE DEF. ESERCIZIO PRECEDENTE:			9.090.000,00			
CAP. RESIDUI							
	PROPRI	3029	/ 2010	231.242,22			
		3029	/ 2011	1.369.995,03			
	TOTALE			1.601.237,25			
CAPITOLO DI SPESA OBBLIGATORIA							
8.1.1 (01 01 05)	[01 03 01 03]	RISORSE AUTONOME		SPESE CORRENTI DI AMMINISTRAZIONE			
3030	STIPENDI ED ALTRI ASSEGNI FISSI AL PERSONALE REGIONALE A CUI SI APPLICA IL CONTRATTO COLLETTIVO NAZIONALE DEI GIORNALISTI (L. 150/2000 E D.L. 422/2001).			124.392,63	550.000,00	674.392,63	
	PREVISIONE DEF. ESERCIZIO PRECEDENTE:			550.000,00			
CAP. RESIDUI							
	PROPRI	3030	/ 2011	124.392,63			
	TOTALE			124.392,63			
CAPITOLO DI SPESA OBBLIGATORIA							
8.1.1 (01 03 01)	[01 03 01 91]	RISORSE AUTONOME		SPESE CORRENTI DI AMMINISTRAZIONE			
3031	ONERI PREVIDENZIALI ED ASSISTENZIALI E ASSICURAZIONI OBBLIGATORIE E QUOTA DI CONCORSO PENSIONISTICHE A CARICO ENTE. S.O.			10.298.506,81	57.150.000,00	67.448.506,81	
	PREVISIONE DEF. ESERCIZIO PRECEDENTE:			47.631.069,48			
CAP. RESIDUI							
	PROPRI	3031	/ 2010	2.891,22			
		3031	/ 2011	10.295.615,59			
	TOTALE			10.298.506,81			
CAPITOLO DI SPESA OBBLIGATORIA							

R E G I O N E P U G L I A		ESERCIZIO FINANZIARIO 2012		STATO DI PREVISIONE DELLE SPESE		ALLEGATO	03
8.1		AREA ORGANIZZAZIONE E RIFORMA DELL'AMMINISTRAZIONE - SERVIZIO PERSONALE E ORGANIZZAZIONE					
U.P.B. 8.1.1		PERSONALE					
NUMERO	DESCRIZIONE	CAPITOLI	RESIDUI PRESUNTI	PREVISIONI DI COMPETENZA	PREVISIONI DI CASSA		
			€	€	€		
8.1.1 (01 01 02)	[01 03 01 91]	RISORSE AUTONOME	SPESE CORRENTI DI AMMINISTRAZIONE				
3039	CONGUAGLIO DIFFERENZE ALIQUOTE ORARIE SU COMPENSI PER LAVORO STRAORDINARIO PRESTATO NEGLI ANNI PREGRESSI. COMPENSI PER LAVORO STRAORDINARIO EX ART. 19 L.R. 13/88.		0,00	0,00	0,00		
	PREVISIONE DEF. ESERCIZIO PRECEDENTE:		5.000,00				
8.1.1 (01 01 02)	[01 03 01 91]	RISORSE AUTONOME	SPESE CORRENTI OPERATIVE				
3040	COMPENSI PER LAVORO STRAORDINARIO.		703.635,32	565.657,00	1.269.292,32		
	PREVISIONE DEF. ESERCIZIO PRECEDENTE:		565.657,00				
	CAP. RESIDUI						
	PROPRI	3040 / 2010	137.978,32				
		3040 / 2011	565.657,00				
		TOTALE	703.635,32				
8.1.1 (01 01 05)	[01 03 01 91]	RISORSE AUTONOME	SPESE CORRENTI DI AMMINISTRAZIONE				
3054	INTERESSI, RIVALUTAZIONE, SPESE LEGALI E PROCEDIMENTALI E RELATIVI ACCESSORI DI LEGGE.		0,00	600.000,00	600.000,00		
	PREVISIONE DEF. ESERCIZIO PRECEDENTE:		610.000,00				
8.1.1 (01 01 05)	[01 03 01 91]	RISORSE AUTONOME	SPESE CORRENTI DI AMMINISTRAZIONE				
3055	INDENNITÀ SUPPLEMENTARE IN APPLICAZIONE DELL'ART.17 DEL CCNL 1999. AREA DIRIGENZIALE - RISOLUZIONE CONSENSUALE RAPPORTO DI LAVORO.		0,00	0,00	0,00		
	PREVISIONE DEF. ESERCIZIO PRECEDENTE:		0,00				

R E G I O N E P U G L I A		ESERCIZIO FINANZIARIO 2012		STATO DI PREVISIONE DELLE SPESE		ALLEGATO	03
8.1		AREA ORGANIZZAZIONE E RIFORMA DELL'AMMINISTRAZIONE - SERVIZIO PERSONALE E ORGANIZZAZIONE					
U.P.B. 8.1.1		PERSONALE					
NUMERO	DESCRIZIONE		CAPITOLI	RESIDUI PRESUNTI €	PREVISIONI DI COMPETENZA €	PREVISIONI DI CASSA €	
8.1.1	(01 01 05)	[01 01 01 91]	RISORSE AUTONOME	SPESE CORRENTI DI AMMINISTRAZIONE			
3056	INDENNITA' SUPPLEMENTARE INCENTIVAZIONE ESODO DEL PERSONALE - RISOLUZIONE CONSUALE RAPPORTO DI LAVORO.			157.754,64	0,00	157.754,64	
	PREVISIONE DEF. ESERCIZIO PRECEDENTE:		158.000,00				
	CAP. RESIDUI						
	PROPRI	3056	/ 2011	157.754,64			
			TOTALE	157.754,64			
8.1.1	(01 04 01)	[01 03 01 91]	RISORSE AUTONOME	SPESE CORRENTI DI AMMINISTRAZIONE			
3110	EQUO INDENNIZZO D.P.R. N. 686 DEL 3/5/57 - ART.51 L.R. 13/88 ART. 55. S.O.			0,00	50.000,00	50.000,00	
	PREVISIONE DEF. ESERCIZIO PRECEDENTE:		100.000,00				
	CAPITOLO DI SPESA OBBLIGATORIA						
8.1.1	(02 02 06)	[01 03 01 91]	RISORSE AUTONOME	SPESE CORRENTI DI AMMINISTRAZIONE			
3120	SPESE PER ACCERTAMENTI SANITARI (L.274/91, DPR 394/94 ART. 6, L.335/95 ART. 2 COMMA 12, DPR 461/01.)			0,00	3.000,00	3.000,00	
	PREVISIONE DEF. ESERCIZIO PRECEDENTE:		5.000,00				
8.1.1	(01 04 01)	[01 03 01 91]	RISORSE AUTONOME	SPESE CORRENTI DI AMMINISTRAZIONE			
3170	SPESE PER IL FUNZIONAMENTO DEL SERVIZIO DI ASSISTENZA FISCALE (ART. 78 LEGGE 30 DICEMBRE 1991, N.413). SPORTELLI TELEMATICI.			7.500,00	30.000,00	37.500,00	
	PREVISIONE DEF. ESERCIZIO PRECEDENTE:		30.000,00				
	CAP. RESIDUI						
	PROPRI	3170	/ 2011	7.500,00			
			TOTALE	7.500,00			

R E G I O N E P U G L I A		ESERCIZIO FINANZIARIO 2012		STATO DI PREVISIONE DELLE SPESE		ALLEGATO	03
8.1		AREA ORGANIZZAZIONE E RIFORMA DELL'AMMINISTRAZIONE - SERVIZIO PERSONALE E ORGANIZZAZIONE					
U.P.B. 8.1.1		PERSONALE					
NUMERO	DESCRIZIONE	CAPITOLI	RESIDUI PRESUNTI €	PREVISIONI DI COMPETENZA €	PREVISIONI DI CASSA €		
8.1.1 (02 01 01)	[01 03 01 91]	RISORSE AUTONOME	SPESE CORRENTI OPERATIVE				
3175	SPESE PER IL FUNZIONAMENTO DEL COMITATO DELLE PARI OPPORTUNITA' DELLA REGIONE PUGLIA		0,00	1.000,00	1.000,00		
	PREVISIONE DEF. ESERCIZIO PRECEDENTE:		1.000,00				
8.1.1 (01 04 01)	[01 03 01 91]	RISORSE AUTONOME	SPESE CORRENTI DI AMMINISTRAZIONE				
3200	RIMBORSO SPESE DI CURA PER INFERMITA' DIPENDENTI DA CAUSE DI SERVIZIO.		0,00	2.000,00	2.000,00		
	PREVISIONE DEF. ESERCIZIO PRECEDENTE:		1.000,00				
8.1.1 (01 01 05)	[01 03 01 91]	RISORSE AUTONOME	SPESE CORRENTI DI AMMINISTRAZIONE				
3280	INTEGRAZIONE LIQUIDAZIONE DI INDENNITA' DI FINE SERVIZIO, DI BUONUSCITA, DI ANZIANITA' ED ALTRE ANALOGHE AL PERSONALE REGIONALE COLLOCATO A RIPOSO E/O LORO SUPERSTITI (L.R. 13/12/83 N.22) .		628.827,04	2.550.000,00	3.178.827,04		
	PREVISIONE DEF. ESERCIZIO PRECEDENTE:		4.000.000,00				
CAP. RESIDUI							
	PROPRI	3280 / 2011	628.827,04				
TOTALE			628.827,04				
CAPITOLO DI SPESA OBBLIGATORIA							
8.1.1 (01 01 05)	[01 03 01 03]	RISORSE AUTONOME	SPESE CORRENTI DI AMMINISTRAZIONE				
3290	ACCANTONAMENTO T.F.R. A FAVORE DEL PERSONALE O.T.I. ENTE IRRIGAZIONE NON INQUADRATO NEI RUOLI REGIONALI.		0,00	0,00	0,00		
	PREVISIONE DEF. ESERCIZIO PRECEDENTE:		0,00				

R E G I O N E P U G L I A				ESERCIZIO FINANZIARIO 2012		STATO DI PREVISIONE DELLE SPESE		ALLEGATO	03
8.1				AREA ORGANIZZAZIONE E RIFORMA DELL'AMMINISTRAZIONE - SERVIZIO PERSONALE E ORGANIZZAZIONE					
U.P.B. 8.1.1				PERSONALE					
NUMERO	DESCRIZIONE			CAPITOLI	RESIDUI PRESUNTI €	PREVISIONI DI COMPETENZA €	PREVISIONI DI CASSA €		
8.1.1	(01 01 01)	[01 03 01 91]		RISORSE AUTONOME	SPESE CORRENTI DI AMMINISTRAZIONE				
3300	RIMBORSO AGLI ENTI DI APPARTENENZA DELLE SPESE RELATIVE AL PERSONALE COMANDATO, OVVERO IN UTILIZZAZIONE PROVVISORIA, PRESSO GLI UFFICI REGIONALI. (PERSONALE IN ASPETTATIVA EX LEG. N. 142/90)				400.423,89	400.000,00	800.423,89		
	PREVISIONE DEF. ESERCIZIO PRECEDENTE:				493.140,96				
	CAP. RESIDUI								
	PROPRI	3300	/ 2010		131.714,26				
		3300	/ 2011		268.709,63				
	TOTALE				400.423,89				
CAPITOLO DI SPESA OBBLIGATORIA									
8.1.1	(01 01 01)	[01 03 01 91]		RISORSE AUTONOME	SPESE CORRENTI DI AMMINISTRAZIONE				
3319	RIMBORSO AD ENTI PER SPESE ANTICIPATE PER PERSONALE EX LEGGE 285/77.				48.812,06	300.000,00	348.812,06		
	PREVISIONE DEF. ESERCIZIO PRECEDENTE:				500.000,00				
	CAP. RESIDUI								
	PROPRI	3319	/ 2011		48.812,06				
	TOTALE				48.812,06				
8.1.1	(02 02 05)	[01 03 01 91]		RISORSE AUTONOME	SPESE CORRENTI DI AMMINISTRAZIONE				
3350	CCNL - FORMAZIONE ED AGGIORNAMENTO PROFESSIONALE PERSONALE DIRIGENTE.				23.195,99	42.695,00	65.890,99		
	PREVISIONE DEF. ESERCIZIO PRECEDENTE:				84.317,55				
	CAP. RESIDUI								
	PROPRI	3350	/ 2010		5.268,00				
		3350	/ 2011		17.927,99				
	TOTALE				23.195,99				

R E G I O N E P U G L I A				ESERCIZIO FINANZIARIO 2012		STATO DI PREVISIONE DELLE SPESE		ALLEGATO	03
8.1				AREA ORGANIZZAZIONE E RIFORMA DELL'AMMINISTRAZIONE - SERVIZIO PERSONALE E ORGANIZZAZIONE					
U.P.B. 8.1.1				PERSONALE					
NUMERO	DESCRIZIONE			CAPITOLI	RESIDUI PRESUNTI	PREVISIONI DI COMPETENZA	PREVISIONI DI CASSA		
					€	€	€		
8.1.1	(02 02 05)	[01 03 04 06]		RISORSE AUTONOME	SPESE CORRENTI DI AMMINISTRAZIONE				
3360	CCNL - FORMAZIONE E AGGIORNAMENTO PROFESSIONALE PERSONALE APPARTENENTE ALLE CAT. A, B, C, D.				346.256,41	405.595,00		751.851,41	
	PREVISIONE DEF. ESERCIZIO PRECEDENTE:				1.157.162,68				
	CAP. RESIDUI								
	PROPRI	3360	/ 2010		13.021,40				
		3360	/ 2011		333.235,01				
				TOTALE	346.256,41				
8.1.1	(01 01 01)	[01 03 01 03]		RISORSE AUTONOME	SPESE CORRENTI DI AMMINISTRAZIONE				
3364	DIFFERENZA TRA FONDO STANZIATO E FONDO SPETTANTE IN APPLICAZIONE DEL CCNL 22.2.2006 PER IL PERSONALE DIRIGENZIALE.				8.516,04	0,00		8.516,04	
	PREVISIONE DEF. ESERCIZIO PRECEDENTE:				21.872,65				
	CAP. RESIDUI								
	PROPRI	3364	/ 2010		8.516,04				
				TOTALE	8.516,04				
8.1.1	(01 01 01)	[01 03 01 03]		RISORSE AUTONOME	SPESE CORRENTI DI AMMINISTRAZIONE				
3365	C.C.N.L. - RETRIBUZIONE DI POSIZIONE E DI RISULTATO AREA DIRIGENZIALE.				3.387.175,26	8.984.045,80		12.371.221,06	
	PREVISIONE DEF. ESERCIZIO PRECEDENTE:				8.984.045,80				
	CAP. RESIDUI								
	PROPRI	3365	/ 2010		3.092.754,24				
		3365	/ 2011		294.421,02				
				TOTALE	3.387.175,26				
CAPITOLO DI SPESA OBBLIGATORIA									

R E G I O N E P U G L I A				ESERCIZIO FINANZIARIO 2012		STATO DI PREVISIONE DELLE SPESE		ALLEGATO	03
8.1				AREA ORGANIZZAZIONE E RIFORMA DELL'AMMINISTRAZIONE - SERVIZIO PERSONALE E ORGANIZZAZIONE					
U.P.B. 8.1.1				PERSONALE					
NUMERO	DESCRIZIONE			CAPITOLI	RESIDUI PRESUNTI	PREVISIONI DI COMPETENZA	PREVISIONI DI CASSA		
					€	€	€		
8.1.1	(01 01 05)	[01 03 01 03]		RISORSE AUTONOME	SPESE CORRENTI DI AMMINISTRAZIONE				
3366	INTEGRAZIONE DEL FONDO RETRIBUZIONE DI RISULTATO AREA DIRIGENZIALE ALIMENTATO CON RISORSE DERIVANTI DA INCARICHI ESTERNI SVOLTI DAI DIRIGENTI IN RAGIONE DEL LORO UFFICIO E/O SU DESIGNAZIONE DELL'AMMINISTRAZIONE. D.LVO 165/01 CONNESSO AL CAP. ENTR. 3066000				578.190,86	400.000,00	978.190,86		
	PREVISIONE DEF. ESERCIZIO PRECEDENTE:				400.000,00				
	CAP. RESIDUI								
	PROPRI	3366	/ 2010		79.111,10				
		3366	/ 2011		172.449,43				
				TOTALE	251.560,53				
	DI STANZ.	3366	/ 2009		61.105,75				
		3366	/ 2010		106.805,61				
		3366	/ 2011		158.718,97				
				TOTALE	326.630,33				
	C.E. CONNESSI: 3066000								
8.1.1	(01 01 05)	[01 03 01 03]		RISORSE AUTONOME	SPESE CORRENTI DI AMMINISTRAZIONE				
3368	RETRIBUZIONE DI POSIZIONE E DI RISULTATO - DIRIGENTI ASSUNTI A TEMPO DETERMINATO CON CONTRATTO DI NATURA PRIVATISTICA				1.171.497,88	500.000,00	1.671.497,88		
	PREVISIONE DEF. ESERCIZIO PRECEDENTE:				650.000,00				
	CAP. RESIDUI								
	PROPRI	3368	/ 2010		695.889,87				
		3368	/ 2011		475.608,01				
				TOTALE	1.171.497,88				

R E G I O N E P U G L I A				ESERCIZIO FINANZIARIO 2012		STATO DI PREVISIONE DELLE SPESE		ALLEGATO	03
8.1				AREA ORGANIZZAZIONE E RIFORMA DELL'AMMINISTRAZIONE - SERVIZIO PERSONALE E ORGANIZZAZIONE					
U.P.B. 8.1.1				PERSONALE					
NUMERO	DESCRIZIONE			CAPITOLI	RESIDUI PRESUNTI	PREVISIONI DI COMPETENZA	PREVISIONI DI CASSA		
					€	€	€		
8.1.1 (02 02 14)	[01 03 01 01]			RISORSE AUTONOME	SPESE CORRENTI DI AMMINISTRAZIONE				
3370	SPESE PER CONCORSI L.R. 7/97.				0,00	0,00	0,00	0,00	
	PREVISIONE DEF. ESERCIZIO PRECEDENTE:			0,00					
8.1.1 (04 01 02)	[01 03 01 01]			RISORSE AUTONOME	SPESE CORRENTI DI AMMINISTRAZIONE				
3371	CONTRIBUTO ALL'ARAN (ART.46, COMMA 8 LETT. A D.L.VO 165/2001)				0,00	15.000,00	15.000,00	15.000,00	
	PREVISIONE DEF. ESERCIZIO PRECEDENTE:			15.000,00					
8.1.1 (01 01 01)	[01 03 01 03]			RISORSE AUTONOME	SPESE CORRENTI DI AMMINISTRAZIONE				
3372	SPESE PER ESPLETAMENTO PROCEDURE CONCORSUALI PER RECLUTAMENTO PERSONALE DI COMPARTO E DIRIGENZIALE.				375.860,83	350.000,00	725.860,83		
	PREVISIONE DEF. ESERCIZIO PRECEDENTE:			970.100,00					
	CAP. RESIDUI								
	PROPRI	3372	/ 2010		371.200,00				
		3372	/ 2011		4.660,83				
	TOTALE				375.860,83				
8.1.1 (02 02 08)	[01 01 01 04]			RISORSE AUTONOME	SPESE CORRENTI DI AMMINISTRAZIONE				
3373	INTEGRAZIONE SPESE PER L'ESPLETAMENTO PROCEDURE CONCORSUALI PER RECLUTAMENTO PERSONALE DI COMPARTO E DIRIGENZIALE, ALIMENTATO CON RISORSE RIVENIENTI DAL VERSAMENTO DI CONTRIBUTO EFFETTUATO DAI CANDIDATI (COLLEGATO AL CAPITOLO DI ENTRATA N. 3063373)				0,00	0,00	0,00	0,00	
	PREVISIONE DEF. ESERCIZIO PRECEDENTE:			0,00					
C.E. CONNESSI: 3063373									
TOTALE	U.P.B.	8.1.1	PERSONALE		34.751.054,43	180.313.255,17	215.064.309,60		
TOTALE	8.1	AREA ORGANIZZAZIONE E RIFORMA DELL'AMMINISTRAZIONE - SERVIZIO			34.751.054,43	180.313.255,17	215.064.309,60		

R E G I O N E P U G L I A E S E R C I Z I O F I N A N Z I A R I O 2 0 1 2 S T A T O D I P R E V I S I O N E D E L L E S P E S E

A L L E G A T O 0 3

T O T A L E

P E R S O N A L E E O R G A N I Z Z A Z I O N E

R E G I O N E P U G L I A		ESERCIZIO FINANZIARIO 2012		STATO DI PREVISIONE DELLE SPESE		ALLEGATO	03
8.2		AREA ORGANIZZAZIONE E RIFORMA DELL'AMMINISTRAZIONE - SERVIZIO ENTI LOCALI E DECENTRAMENTO					
U.P.B. 8.2.1		ENTI LOCALI					
NUMERO	DESCRIZIONE	CAPITOLI		RESIDUI PRESUNTI €	PREVISIONI DI COMPETENZA €	PREVISIONI DI CASSA €	
8.2.1 (04 02 02)	[01 06 01 01]		RISORSE AUTONOME		SPESE CORRENTI OPERATIVE		
1720	SPESE PER L'ESPLETAMENTO DELLE ELEZIONI REGIONALI.			3.107.711,82	0,00	3.107.711,82	
	PREVISIONE DEF. ESERCIZIO PRECEDENTE:		0,00				
	CAP. RESIDUI						
	PROPRI	1720 / 2010		3.107.711,82			
			TOTALE	3.107.711,82			
8.2.1 (04 02 04)	[04 02 01 91]		RISORSE AUTONOME		SPESE CORRENTI OPERATIVE		
1730	CONTRIBUTO STRAORDINARIO IN FAVORE DEGLI ORGANI DI LIQUIDAZIONE DELLE SOPPRESSE COMUNITÀ MONTANE. ART. 9 L.R. N. 5/2010.			0,00	681.270,90	681.270,90	
	PREVISIONE DEF. ESERCIZIO PRECEDENTE:		950.000,00				
8.2.1 (04 02 02)	[01 06 01 01]		RISORSE AUTONOME		SPESE CORRENTI OPERATIVE		
1740	SPESE PER LO SVOLGIMENTO DI REFERENDUM DI CUI ALLA L.R.26/73 E SUCCESSIVE MODIFICHE			61.326,73	0,00	61.326,73	
	PREVISIONE DEF. ESERCIZIO PRECEDENTE:		400.000,00				
	CAP. RESIDUI						
	PROPRI	1740 / 2011		61.326,73			
			TOTALE	61.326,73			
8.2.1 (04 02 02)	[01 03 01 91]		RISORSE AUTONOME		SPESE CORRENTI DI AMMINISTRAZIONE		
1750	SPESE PER IL CONFERIMENTO DI FUNZIONI E COMPITI AMMINISTRATIVI AL SISTEMA DELLE AUTONOMIE LOCALI. (L.R. N. 36/2008 ART. 14)			0,00	2.351.696,65	2.351.696,65	
	PREVISIONE DEF. ESERCIZIO PRECEDENTE:		5.925.000,00				

R E G I O N E P U G L I A				ESERCIZIO FINANZIARIO 2012		STATO DI PREVISIONE DELLE SPESE		ALLEGATO	03
8.2				AREA ORGANIZZAZIONE E RIFORMA DELL'AMMINISTRAZIONE - SERVIZIO ENTI LOCALI E DECENTRAMENTO					
U.P.B. 8.2.1				ENTI LOCALI					
NUMERO	DESCRIZIONE			CAPITOLI	RESIDUI PRESUNTI €	PREVISIONI DI COMPETENZA €	PREVISIONI DI CASSA €		
8.2.1	(01 01 05)	[01 03 01 91]		RISORSE AUTONOME	SPESE CORRENTI DI AMMINISTRAZIONE				
3051	SPESE PER L'ATTRIBUZIONE DELLE INDENNITA' DI TRASFERIMENTO AI DIPENDENTI REGIONALI IN MOBILITA' PRESSO GLI ENTI LOCALI. (L.R. N. 36/2008 ART. 14)				1.790.529,07	0,00	1.790.529,07		
	PREVISIONE DEF. ESERCIZIO PRECEDENTE:				0,00				
	CAP. RESIDUI								
	PROPRI	3051	/ 2010		1.790.529,07				
	TOTALE				1.790.529,07				
8.2.1	(04 02 04)	[08 02 01 04]		RISORSE AUTONOME	SPESE CORRENTI OPERATIVE				
1010010	TRASFERIMENTO AL CONSORZIO INTERPROVINCIALE DEI TRULLI E DELLE GROTTI DI MARTINA FRANCA PER FRONTEGGIARE GLI ADEMPIMENTI DELLA GESTIONE LIQUIDATORIA. (ART. 40, COMMA 2, L.R. N. 10/2007).				0,00	0,00	0,00		
	PREVISIONE DEF. ESERCIZIO PRECEDENTE:				0,00				
8.2.1	(04 02 02)	[03 01 01 01]		RISORSE AUTONOME	SPESE CORRENTI OPERATIVE				
1010020	SPESE PER LO SVOLGIMENTO DEI CORSI DI FORMAZIONE, QUALIFICAZIONE E AGGIORNAMENTO DEL PERSONALE DELLE POLIZIE LOCALI AI SENSI DELL'ARTICOLO 21 DELLA LEGGE REGIONALE N. 37 DEL 14/12/2011.				0,00	0,00	0,00		
	PREVISIONE DEF. ESERCIZIO PRECEDENTE:				0,00				
8.2.1	(04 02 02)	[01 08 01 01]		RISORSE AUTONOME	SPESE CORRENTI OPERATIVE				
1010025	SPESE PER MODIFICHE CIRCOSCRIZIONI COMUNALI. (L.R. N.26/73)				0,00	0,00	0,00		
	PREVISIONE DEF. ESERCIZIO PRECEDENTE:				0,00				

R E G I O N E P U G L I A			ESERCIZIO FINANZIARIO 2012		STATO DI PREVISIONE DELLE SPESE		ALLEGATO	03
8.2			AREA ORGANIZZAZIONE E RIFORMA DELL'AMMINISTRAZIONE - SERVIZIO ENTI LOCALI E DECENTRAMENTO					
U.P.B. 8.2.1			ENTI LOCALI					
NUMERO	DESCRIZIONE		CAPITOLI	RESIDUI PRESUNTI	PREVISIONI DI COMPETENZA	PREVISIONI DI CASSA	€	
				€	€	€		
8.2.1	(22 02 02)	[03 01 01]	RISORSE AUTONOME	SPESE UNA TANTUM IN CONTO CAPITALE PER INVESTIMENTI				
1010030	SPESE PER INTERVENTI FINALIZZATI ALL' INNOVAZIONE, MIGLIORAMENTO E POTENZIAMENTO DELLE POLIZIE LOCALI AI SENSI DELL' ARTICOLO 15 DELLA LEGGE REGIONALE N. 37 DEL 14/12/2011.			96.980,00	0,00	96.980,00		
	PREVISIONE DEF. ESERCIZIO PRECEDENTE:			0,00				
	CAP. RESIDUI							
	PROPRI	1010030 / 2009		96.980,00				
			TOTALE	96.980,00				
8.2.1	(04 02 02)	[03 01 01 02]	RISORSE AUTONOME	SPESE CORRENTI OPERATIVE				
1010035	CONTRIBUTO STRAORDINARIO AL COMUNE DI TARANTO (ART. 9 L.R. 21/2009)			0,00	0,00	0,00		
	PREVISIONE DEF. ESERCIZIO PRECEDENTE:			0,00				
8.2.1	(04 02 02)	[03 01 01 01]	RISORSE AUTONOME	SPESE CORRENTI OPERATIVE				
1010040	INCENTIVI FINALIZZATI ALLA GESTIONE IN FORMA ASSOCIATA DEL SERVIZIO DI POLIZIA LOCALE O DI ALCUNE FUNZIONI DI ESSO - LEGGE REGIONALE N. 37 DEL 14/12/2011.			0,00	0,00	0,00		
	PREVISIONE DEF. ESERCIZIO PRECEDENTE:			300.000,00				
8.2.1	(04 02 02)	[03 01 01 01]	RISORSE AUTONOME	SPESE CORRENTI OPERATIVE				
1010045	SPESE PER LA REALIZZAZIONE E LA GESTIONE DEL NUMERO TELEFONICO UNICO REGIONALE DI POLIZIA LOCALE E LA BANCA DATI REGIONALE DI POLIZIA LOCALE AI SENSI DELL'ART. 18, COMMA 1, LETT A,) DELLA LEGGE REGIONALE N. DEL			0,00	0,00	0,00		
	PREVISIONE DEF. ESERCIZIO PRECEDENTE:			0,00				
TOTALE U.P.B. 8.2.1 ENTI LOCALI				5.056.547,62	3.032.967,55	8.089.515,17		
TOTALE 8.2 AREA ORGANIZZAZIONE E RIFORMA				5.056.547,62	3.032.967,55	8.089.515,17		

R E G I O N E P U G L I A E S E R C I Z I O F I N A N Z I A R I O 2 0 1 2 S T A T O D I P R E V I S I O N E D E L L E S P E S E A L L E G A T O 0 3

TOTALE

DELL'AMMINISTRAZIONE - SERVIZIO ENTI
LOCALI E DECENTRAMENTO

R E G I O N E P U G L I A		ESERCIZIO FINANZIARIO 2012		STATO DI PREVISIONE DELLE SPESE		ALLEGATO	03
8.3		AREA ORGANIZZAZIONE E RIFORMA DELL'AMMINISTRAZIONE - SERVIZIO AFFARI GENERALI					
U.P.B. 8.3.1		ONERI COMUNI NON RIPARTITI					
NUMERO	DESCRIZIONE		CAPITOLI	RESIDUI PRESUNTI €	PREVISIONI DI COMPETENZA €	PREVISIONI DI CASSA €	
8.3.1	(02 02 07)	[01 06 01 06]	RISORSE AUTONOME	SPESE CORRENTI DI AMMINISTRAZIONE			
1280	SPESE PER LA PUBBLICAZIONE DEGLI ATTI DELLA GIUNTA REGIONALE, DEL BOLLETTINO UFFICIALE.			30.087,58	370.000,00	400.087,58	
	PREVISIONE DEF. ESERCIZIO PRECEDENTE:					370.000,00	
	CAP. RESIDUI						
	PROPRI	1280 / 2010		19.925,19			
		1280 / 2011		10.162,39			
	TOTALE			30.087,58			
CAPITOLO DI SPESA OBBLIGATORIA							
8.3.1	(02 02 01)	[01 03 04 06]	RISORSE AUTONOME	SPESE CORRENTI OPERATIVE			
1305	SPESE PER L'AUTOMAZIONE DEL SETTORE LEGALE			10.000,00	0,00	10.000,00	
	PREVISIONE DEF. ESERCIZIO PRECEDENTE:					30.000,00	
	CAP. RESIDUI						
	PROPRI	1305 / 2011		10.000,00			
	TOTALE			10.000,00			
CAPITOLO DI SPESA OBBLIGATORIA							
8.3.1	(02 02 01)	[01 03 04 08]	RISORSE AUTONOME	SPESE CORRENTI DI AMMINISTRAZIONE			
3400	FITTO DI LOCALI.			847.826,73	3.900.000,00	4.747.826,73	
	PREVISIONE DEF. ESERCIZIO PRECEDENTE:					4.562.000,00	
	CAP. RESIDUI						
	PROPRI	3400 / 2010		6.324,00			
		3400 / 2011		841.502,73			
	TOTALE			847.826,73			
CAPITOLO DI SPESA OBBLIGATORIA							

R E G I O N E P U G L I A				ESERCIZIO FINANZIARIO 2012		STATO DI PREVISIONE DELLE SPESE		ALLEGATO	03
8.3				AREA ORGANIZZAZIONE E RIFORMA DELL'AMMINISTRAZIONE - SERVIZIO AFFARI GENERALI					
U.P.B. 8.3.1				ONERI COMUNI NON RIPARTITI					
NUMERO	DESCRIZIONE			CAPITOLI	RESIDUI PRESUNTI	PREVISIONI DI COMPETENZA	PREVISIONI DI CASSA		
					€	€	€		
8.3.1	(02 02 01)	[01 03 04 08]		RISORSE AUTONOME	SPESE CORRENTI DI AMMINISTRAZIONE				
3405	CONTENZIOSO FITTO LOCALI - INDENNIZZI PER DANNI DERIVANTI DALL'USO E RILASCIO DEGLI IMMOBILI - AGGIORNAMENTO CANONI PER VARIAZIONI ISTAT RELATIVI AD ANNI PREGRESSI.				125,51	114.132,47		114.257,98	
	PREVISIONE DEF. ESERCIZIO PRECEDENTE:				200.067,14				
	CAP. RESIDUI								
	PROPRI	3405	/ 2011		125,51				
	TOTALE				125,51				
8.3.1	(02 01 01)	[06 03 01]		RISORSE AUTONOME	SPESE CORRENTI OPERATIVE				
562011	SPESE PER L'APPROVVIGIONAMENTO IDRICO DELLE ISOLE TREMITI. ART. L.549/95.				518.227,15	1.600.000,00		2.118.227,15	
	PREVISIONE DEF. ESERCIZIO PRECEDENTE:				1.600.000,00				
	CAP. RESIDUI								
	PROPRI	562011	/ 2010		36.251,45				
		562011	/ 2011		481.975,70				
	TOTALE				518.227,15				
CAPITOLO DI SPESA OBBLIGATORIA									
TOTALE	U.P.B.	8.3.1	ONERI COMUNI NON RIPARTITI		1.406.266,97	5.984.132,47		7.390.399,44	
TOTALE	8.3		AREA ORGANIZZAZIONE E RIFORMA DELL'AMMINISTRAZIONE - SERVIZIO AFFARI GENERALI		1.406.266,97	5.984.132,47		7.390.399,44	

R E G I O N E P U G L I A		ESERCIZIO FINANZIARIO 2012		STATO DI PREVISIONE DELLE SPESE		ALLEGATO	03
8.4		AREA ORGANIZZAZIONE E RIFORMA DELL'AMMINISTRAZIONE - SERVIZIO COMUNICAZIONE ISTITUZIONALE					
U.P.B. 8.4.1		COMUNICAZIONE ISTITUZIONALE					
NUMERO	DESCRIZIONE CAPITOLI			RESIDUI PRESUNTI	PREVISIONI DI COMPETENZA	PREVISIONI DI CASSA	
				€	€	€	
8.4.1 (02 02 07)	[01 06 01 06]	RISORSE AUTONOME		SPESE CORRENTI DI AMMINISTRAZIONE			
1270	ATTIVITA' ISTITUZIONALE DI INFORMAZIONE E COMUNICAZIONE DEL PRESIDENTE DELLA G.R. L.R.18/74.			134,39	130.000,00	130.134,39	
	PREVISIONE DEF. ESERCIZIO PRECEDENTE:			751.950,44			
	CAP. RESIDUI						
	PROPRI	1270	/ 2011	134,39			
				TOTALE	134,39		
8.4.1 (02 02 14)	[01 06 01 06]	RISORSE AUTONOME		SPESE CORRENTI OPERATIVE			
1450	SPESE PER L'ATTIVITÀ DI COMUNICAZIONE PUBBLICA L.150/2000 E DPR 422/2001			609.961,51	570.000,00	1.179.961,51	
	PREVISIONE DEF. ESERCIZIO PRECEDENTE:			1.114.585,20			
	CAP. RESIDUI						
	PROPRI	1450	/ 2010	19.486,10			
		1450	/ 2011	590.475,41			
				TOTALE	609.961,51		
	TOTALE U.P.B. 8.4.1	COMUNICAZIONE ISTITUZIONALE		610.095,90	700.000,00	1.310.095,90	
	TOTALE 8.4	AREA ORGANIZZAZIONE E RIFORMA DELL'AMMINISTRAZIONE - SERVIZIO COMUNICAZIONE ISTITUZIONALE		610.095,90	700.000,00	1.310.095,90	

R E G I O N E P U G L I A		ESERCIZIO FINANZIARIO 2012		STATO DI PREVISIONE DELLE SPESE		ALLEGATO	03
9.1		AREA POLITICHE PER LA RIQUALIFICAZIONE, LA TUTELA E LA SICUREZZA AMBIENTALE E PER L'ATTUAZIONE DELLE OPERE PUBBLICHE - SERVIZIO LAVORI PUBBLICI					
U.P.B. 9.1.1		INTERVENTI PER PUBBLICHE CALAMITÀ					
NUMERO	DESCRIZIONE CAPITOLI			RESIDUI PRESUNTI €	PREVISIONI DI COMPETENZA €	PREVISIONI DI CASSA €	
9.1.1 (22 02 02) [02 02 01 01]	RISORSE AUTONOME			SPESE UNA TANTUM IN CONTO CAPITALE PER INVESTIMENTI			
511005	INTERVENTO FINANZIARIO STRAORDINARIO IN FAVORE DEI COMUNI DI SAN GIOVANNI ROTONDO E SAN MARCO IN LAMIS PER GLI EVENTI ALLUVIONALI DEL MESE DI SETTEMBRE 2009. (ART. 15 L.R. 21/2009)			56.949,68	0,00	56.949,68	
	PREVISIONE DEF. ESERCIZIO PRECEDENTE:			0,00			
	CAP. RESIDUI						
	PROPRI	511005	/ 2009	56.949,68			
			TOTALE	56.949,68			
9.1.1 (22 02 01) [05 04 01 06]	RISORSE AUTONOME			SPESE UNA TANTUM IN CONTO CAPITALE PER INVESTIMENTI			
511010	IINTERVENTI DI RIPRISTINO DI OPERE PUBBLICHE O DI PUBBLICO INTERESSE DANNEGGIATE DA CALAMITA' NATURALI. L.R. 13/2001			5.168.661,65	0,00	5.168.871,89	
	PREVISIONE DEF. ESERCIZIO PRECEDENTE:			0,00			
	CAP. RESIDUI						
	PROPRI	511010	/ 2006	94.266,61			
		511010	/ 2007	482.428,70			
		511010	/ 2008	988.612,44			
		511010	/ 2009	1.326.778,70			
		511010	/ 2010	2.276.575,20			
			TOTALE	5.168.661,65			
9.1.1 (02 02 10) [06 02 01 01]	RISORSE AUTONOME			SPESE CORRENTI OPERATIVE			
511018	SPESE PER LE ATTIVITA' CONNESSE ALLA DEFINIZIONE DELLA MICROZONIZZAZIONE SISMICA DEL TERRITORIO PUGLIESE . ART. 83 DEL D.P.R 380/2001.			0,00	533.000,00	533.000,00	
	PREVISIONE DEF. ESERCIZIO PRECEDENTE:			173.000,00			

R E G I O N E P U G L I A		ESERCIZIO FINANZIARIO 2012		STATO DI PREVISIONE DELLE SPESE		ALLEGATO	03
9.1		AREA POLITICHE PER LA RIQUALIFICAZIONE, LA TUTELA E LA SICUREZZA AMBIENTALE E PER L'ATTUAZIONE DELLE OPERE PUBBLICHE - SERVIZIO LAVORI PUBBLICI					
U.P.B. 9.1.1		INTERVENTI PER PUBBLICHE CALAMITÀ					
NUMERO	DESCRIZIONE	CAPITOLI	RESIDUI PRESUNTI €	PREVISIONI DI COMPETENZA €	PREVISIONI DI CASSA €		
9.1.1 (22 02 01)	[05 04 01 06]	RISORSE AUTONOME	SPESE UNA TANTUM IN CONTO CAPITALE PER INVESTIMENTI				
511020	ART. 102 DPR 380/2001. ESECUZIONE D'UFFICIO DI OPERE DI DEMOLIZIONE E/O ADEGUAMENTO ALLE NORME ANTISISMICHE DISPOSTE CON SENTENZE O PROVVEDIMENTI GIUDIZIARI ESECUTIVI OVVERO CON DECRETI PRESIDENZIALI DEFINITIVI.		0,00	0,00	0,00		
	PREVISIONE DEF. ESERCIZIO PRECEDENTE:		0,00				
9.1.1 (02 02 14)	[05 02 01 01]	RISORSE AUTONOME	SPESE CORRENTI OPERATIVE				
511024	ONERI DEFINIZIONE TRANSATTIVA COSTRUZIONE E GESTIONE TEMPORANEA IMPIANTI DI DEPURAZIONE DI CUI ALLA CONVENZIONE REP. N. 7471, REGISTRATA IN DATA 2/12/1986, STIPULATA CON L'IMPRESA GIOVANNI PUTIGNANO SRL.		0,00	0,00	0,00		
	PREVISIONE DEF. ESERCIZIO PRECEDENTE:		0,00				
9.1.1 (02 02 10)	[06 02 01]	RISORSE AUTONOME	SPESE CORRENTI OPERATIVE				
511025	SPESE DI ATTUAZIONE O.P.C.M. 3362/2004, IN MATERIA DI INTERVENTI CONCERNENTI LA RIDUZIONE DEL RISCHIO SISMICO PER GLI INTERVENTI DI COMPETENZA REGIONALE.		0,00	0,00	0,00		
	PREVISIONE DEF. ESERCIZIO PRECEDENTE:		34.000,00				

R E G I O N E P U G L I A		ESERCIZIO FINANZIARIO 2012		STATO DI PREVISIONE DELLE SPESE		ALLEGATO	03	
9.1	AREA POLITICHE PER LA RIQUALIFICAZIONE, LA TUTELA E LA SICUREZZA AMBIENTALE E PER L'ATTUAZIONE DELLE OPERE PUBBLICHE - SERVIZIO LAVORI PUBBLICI							
U.P.B. 9.1.1	INTERVENTI PER PUBBLICHE CALAMITÀ							
NUMERO	DESCRIZIONE CAPITOLI			RESIDUI PRESUNTI €	PREVISIONI DI COMPETENZA €	PREVISIONI DI CASSA €		
9.1.1 (04 02 02) [06 02 01 01]	RISORSE VINCOLATE			SPESE CORRENTI OPERATIVE				
511026	L. 326/03 SPESE DI ATTUAZIONE O.P.C.M. 3362/2004 D.P.C.M. N.2355/05 E DGR 1965/04 - VERIFICHE TECNICHE E INTERVENTI DI ADEQUAMENTO O MIGLIORAMENTO SISMICO. TRASFERIMENTI ALLE PUBBLICHE AMMINISTRAZIONI.			3.795.064,72	0,00	3.795.064,72		
	PREVISIONE DEF. ESERCIZIO PRECEDENTE:			3.700,40				
	CAP. RESIDUI							
	PROPRI	511026	/ 2006	20.700,10				
		511026	/ 2007	1.084.426,79				
		511026	/ 2008	2.610.153,43				
		TOTALE		3.715.280,32				
	DI STANZ.	511026	/ 2010	76.084,00				
		511026	/ 2011	3.700,40				
		TOTALE		79.784,40				
C.E. CONNESSI: 2033852								

R E G I O N E P U G L I A		ESERCIZIO FINANZIARIO 2012		STATO DI PREVISIONE DELLE SPESE		ALLEGATO	03
9.1		AREA POLITICHE PER LA RIQUALIFICAZIONE, LA TUTELA E LA SICUREZZA AMBIENTALE E PER L'ATTUAZIONE DELLE OPERE PUBBLICHE - SERVIZIO LAVORI PUBBLICI					
U.P.B. 9.1.1		INTERVENTI PER PUBBLICHE CALAMITÀ					
NUMERO	DESCRIZIONE		CAPITOLI	RESIDUI PRESUNTI €	PREVISIONI DI COMPETENZA €	PREVISIONI DI CASSA €	
9.1.1	(05 01 02)	[06 02 01 01]	RISORSE VINCOLATE	SPESE CORRENTI OPERATIVE			
511027	L. 326/03 SPESE DI ATTUAZIONE O.P.C.M. 3362/2004 D.P.C.M. N.2355/05 E DGR 1965/04 - VERIFICHE TECNICHE E INTERVENTI DI ADEQUAMENTO O MIGLIORAMENTO SISMICO. TRASFERIMENTI A SOGGETTI E ISTITUZIONI PRIVATE.			420.510,20	0,00	420.510,20	
	PREVISIONE DEF. ESERCIZIO PRECEDENTE:			0,00			
	CAP. RESIDUI						
	PROPRI	511027 / 2006		14.977,80			
		511027 / 2007		300.430,75			
		511027 / 2008		105.101,65			
		TOTALE		420.510,20			
C.E. CONNESSI: 2033852							
9.1.1	(02 02 10)	[06 02 01 01]	RISORSE VINCOLATE	SPESE CORRENTI OPERATIVE			
511028	L. 326/03 SPESE DI ATTUAZIONE O.P.C.M. 3362/2004 D.P.C.M. N.2355/05 E DGR 1965/04 - VERIFICHE TECNICHE E INTERVENTI DI ADEQUAMENTO O MIGLIORAMENTO SISMICO. INTERVENTI DIRETTI.			9.500,00	0,00	9.500,00	
	PREVISIONE DEF. ESERCIZIO PRECEDENTE:			0,00			
	CAP. RESIDUI						
	PROPRI	511028 / 2007		2.000,00			
		511028 / 2008		7.500,00			
		TOTALE		9.500,00			
C.E. CONNESSI: 2033852							

R E G I O N E P U G L I A		ESERCIZIO FINANZIARIO 2012		STATO DI PREVISIONE DELLE SPESE		ALLEGATO	03
9.1		AREA POLITICHE PER LA RIQUALIFICAZIONE, LA TUTELA E LA SICUREZZA AMBIENTALE E PER L'ATTUAZIONE DELLE OPERE PUBBLICHE - SERVIZIO LAVORI PUBBLICI					
U.P.B. 9.1.1		INTERVENTI PER PUBBLICHE CALAMITÀ					
NUMERO	DESCRIZIONE CAPITOLI			RESIDUI PRESUNTI €	PREVISIONI DI COMPETENZA €	PREVISIONI DI CASSA €	
9.1.1 (04 02 02) [06 01 01 01]	RISORSE AUTONOME			SPESE CORRENTI OPERATIVE			
511031	PIANI E PROGRAMMI COMUNALI DI VERIFICA DELLE CONDIZIONI STATICHE DEI FABBRICATI. (ART. L.R. N BILANCIO 2012)			0,00	300.000,00	300.000,00	
PREVISIONE DEF. ESERCIZIO PRECEDENTE:							
9.1.1 (21 01 06) [05 05 01 51]	RISORSE VINCOLATE			SPESE UNA TANTUM IN CONTO CAPITALE PER INVESTIMENTI			
511037	SPESE PER L'ATTUAZIONE DEL OPCM N.3907 DEL 13/11/2010, ART. 2 COMMA 1, LETT. A) - INDAGINI DI MICROZONAZIONE SISMICA.			0,00	0,00	0,00	
PREVISIONE DEF. ESERCIZIO PRECEDENTE:				180.364,98			
C.E. CONNESSI: 2033854							
9.1.1 (21 01 05) [05 05 01 51]	RISORSE VINCOLATE			SPESE UNA TANTUM IN CONTO CAPITALE PER INVESTIMENTI			
511038	SPESE PER L'ATTUAZIONE DEL OPCM N.3907 DEL 13/11/2010, ART. 2 COMMA 1, LETT. B) E C)- INTERVENTI FINALIZZATI ALLA RIDUZIONE DEL RISCHIO SISMICO SU STRUTTURE STRATEGICHE.			0,00	0,00	0,00	
PREVISIONE DEF. ESERCIZIO PRECEDENTE:				1.533.102,35			
C.E. CONNESSI: 2033854							
9.1.1 (22 02 02) [04 04 03]	RISORSE VINCOLATE			SPESE UNA TANTUM IN CONTO CAPITALE PER INVESTIMENTI			
511039	ESECUZIONE DI OPERE DI CONSOLIDAMENTO E RIPRISTINO DELL'EX CONVENTO DELLA CONSOLAZIONE IN DELICETO (FG) DANNEGGIATO DAGLI EVENTI SISMICI DEL NOVEMBRE 1998 E FEBBRAIO 1981.			491.447,38	0,00	491.447,38	
PREVISIONE DEF. ESERCIZIO PRECEDENTE:				0,00			
CAP. RESIDUI							
PROPRI	511039	/ 2006		491.447,38			
TOTALE				491.447,38			
C.E. CONNESSI: 2059925							

R E G I O N E P U G L I A		ESERCIZIO FINANZIARIO 2012		STATO DI PREVISIONE DELLE SPESE		ALLEGATO	03
9.1	AREA POLITICHE PER LA RIQUALIFICAZIONE, LA TUTELA E LA SICUREZZA AMBIENTALE E PER L'ATTUAZIONE DELLE OPERE PUBBLICHE - SERVIZIO LAVORI PUBBLICI						
U.P.B. 9.1.1	INTERVENTI PER PUBBLICHE CALAMITÀ						
NUMERO	DESCRIZIONE CAPITOLI			RESIDUI PRESUNTI €	PREVISIONI DI COMPETENZA €	PREVISIONI DI CASSA €	
9.1.1 (22 02 02) [02 02 01 01]	RISORSE VINCOLATE			SPESE UNA TANTUM IN CONTO CAPITALE PER INVESTIMENTI			
521029	L.471/94 ART. 4 E L. 265/95 ART. 1 -INTERVENTI IN FAVORE DELLE ZONE ALLUVIONATE NEI MESI DI SETTEMBRE- DICEMBRE 1993.			29,80	0,00		29,80
	PREVISIONE DEF. ESERCIZIO PRECEDENTE:			0,00			
	CAP. RESIDUI						
	PROPRI	521029	/ 2004	29,80			
	TOTALE			29,80			
C.E. CONNESSI: 2058760							
9.1.1 (22 02 02) [02 02 01 91]	RISORSE AUTONOME			SPESE UNA TANTUM IN CONTO CAPITALE PER INVESTIMENTI			
521040	INTERVENTI DI SOMMA URGENZA DI COMPETENZA REGIONALE E DEI SOGGETTI PREVISTI NELL'ART. 3, COMMA 1 LETT. A L.R. 13/2001, L.R. 20/2000 E ART. 147 D.P.R. 554/1999. ART. 34 L.R. 14/2004.			958.996,81	2.217.668,07		3.176.664,88
	PREVISIONE DEF. ESERCIZIO PRECEDENTE:			951.000,00			
	CAP. RESIDUI						
	PROPRI	521040	/ 2008	83.115,00			
		521040	/ 2009	145.000,00			
		521040	/ 2010	150.630,69			
		521040	/ 2011	580.251,12			
	TOTALE			958.996,81			
CAPITOLO DI SPESA OBBLIGATORIA							
9.1.1 (24 01) [08 04 01 02]	RISORSE AUTONOME			SPESE UNA TANTUM IN CONTO CAPITALE PER INVESTIMENTI			
521045	CONTRIBUTO STRAORDINARIO IN FAVORE DELLA BASILICA SANTUARIO MADRE DI DIO DELL'INCORONATA. (ART. L.R. BILANCIO 2012)			0,00	100.000,00		100.000,00
	PREVISIONE DEF. ESERCIZIO PRECEDENTE:						

R E G I O N E P U G L I A		ESERCIZIO FINANZIARIO 2012		STATO DI PREVISIONE DELLE SPESE		ALLEGATO	03
9.1		AREA POLITICHE PER LA RIQUALIFICAZIONE, LA TUTELA E LA SICUREZZA AMBIENTALE E PER L'ATTUAZIONE DELLE OPERE PUBBLICHE - SERVIZIO LAVORI PUBBLICI					
U.P.B. 9.1.1		INTERVENTI PER PUBBLICHE CALAMITÀ					
NUMERO	DESCRIZIONE CAPITOLI		RESIDUI PRESUNTI €	PREVISIONI DI COMPETENZA €	PREVISIONI DI CASSA €		
9.1.1 (24 01)	[08 04 01 02]	RISORSE AUTONOME	SPESE UNA TANTUM IN CONTO CAPITALE PER INVESTIMENTI				
521050	CONTRIBUTO PER L'ADEGUAMENTO DELLE STRUTTURE DI ACCOGLIENZA DELLE CARITAS DIOCESANE ALLE NORME DI SICUREZZA E PER L'ACQUISTO DI ATTREZZATURE. (ART. L.R. BILANCIO 2012)		0,00	380.000,00	380.000,00		
PREVISIONE DEF. ESERCIZIO PRECEDENTE:							
TOTALE U.P.B. 9.1.1		INTERVENTI PER PUBBLICHE CALAMITÀ	10.901.160,24	3.530.668,07	14.432.038,55		

R E G I O N E P U G L I A		ESERCIZIO FINANZIARIO 2012		STATO DI PREVISIONE DELLE SPESE		ALLEGATO	03
9.1	AREA POLITICHE PER LA RIQUALIFICAZIONE, LA TUTELA E LA SICUREZZA AMBIENTALE E PER L'ATTUAZIONE DELLE OPERE PUBBLICHE - SERVIZIO LAVORI PUBBLICI						
U.P.B. 9.1.2	VIABILITÀ						
NUMERO	DESCRIZIONE CAPITOLI			RESIDUI PRESUNTI €	PREVISIONI DI COMPETENZA €	PREVISIONI DI CASSA €	
9.1.2 (22 02 02) [01 03 04 91]	RISORSE VINCOLATE			SPESE UNA TANTUM IN CONTO CAPITALE PER INVESTIMENTI			
512047	INTERVENTI SULLA RETE STRADALE DI INTERESSE REGIONALE. D.M. TESORO BILANCIO E P.E. N.0044924 DEL 6/5/2001.			174.208.172,66	0,00	174.208.172,66	
	PREVISIONE DEF. ESERCIZIO PRECEDENTE:			0,00			
	CAP. RESIDUI						
	PROPRI	512047	/ 2007	50.268.538,27			
		512047	/ 2011	90.897.348,10			
			TOTALE	141.165.886,37			
	DI STANZ.	512047	/ 2009	7.993.839,78			
		512047	/ 2010	25.048.446,51			
			TOTALE	33.042.286,29			
	C.E. CONNESSI: 2059912						
9.1.2 (22 02 02) [01 03 04 91]	RISORSE VINCOLATE			SPESE UNA TANTUM IN CONTO CAPITALE PER INVESTIMENTI			
512048	INTERVENTI RELATIVI AL PIANO STRAORDINARIO IN MATERIA DI VIABILITA' REGIONALE. D.M. TESORO BILANCIO E P.E. N.0044924 DEL 6/5/2001.			23.338.739,35	0,00	23.338.739,35	
	PREVISIONE DEF. ESERCIZIO PRECEDENTE:			437.982,19			
	CAP. RESIDUI						
	PROPRI	512048	/ 2007	862.246,86			
		512048	/ 2011	22.476.492,49			
			TOTALE	23.338.739,35			
	C.E. CONNESSI: 2059914						

R E G I O N E P U G L I A		ESERCIZIO FINANZIARIO 2012		STATO DI PREVISIONE DELLE SPESE		ALLEGATO	03
9.1		AREA POLITICHE PER LA RIQUALIFICAZIONE, LA TUTELA E LA SICUREZZA AMBIENTALE E PER L'ATTUAZIONE DELLE OPERE PUBBLICHE - SERVIZIO LAVORI PUBBLICI					
U.P.B. 9.1.2		VIABILITÀ					
NUMERO	DESCRIZIONE		CAPITOLI	RESIDUI PRESUNTI €	PREVISIONI DI COMPETENZA €	PREVISIONI DI CASSA €	
9.1.2	(22 02 02)	[06 02 01 01]	RISORSE AUTONOME	SPESE UNA TANTUM IN CONTO CAPITALE PER INVESTIMENTI			
521015	INTERVENTI URGENTI PER FRONTEGGIARE I DANNI DERIVANTI DALLE PIOGGE ALLUVIONALI NELLA PROVINCIA DI FOGGIA NEL MESE DI APRILE 2009 (LEGE DI BILANCIO 2009)			18.127,38	0,00	18.127,38	
	PREVISIONE DEF. ESERCIZIO PRECEDENTE:			0,00			
	CAP. RESIDUI						
	PROPRI	521015 / 2009		18.127,38			
	TOTALE			18.127,38			
9.1.2	(22 02 02)	[04 05 01 91]	RISORSE AUTONOME	SPESE UNA TANTUM IN CONTO CAPITALE PER INVESTIMENTI			
522050	CONCESSIONE CONTRIBUTI PER LA REALIZZAZIONE PARCHEGGI ART. 3 LEGGE 122/89.			237.800,01	0,00	237.800,01	
	PREVISIONE DEF. ESERCIZIO PRECEDENTE:			0,00			
	CAP. RESIDUI						
	PROPRI	522050 / 2005		237.800,01			
	TOTALE			237.800,01			
9.1.2	(22 02 02)	[04 05 01 01]	RISORSE AUTONOME	SPESE UNA TANTUM IN CONTO CAPITALE PER INVESTIMENTI			
522068	SOMME TRASFERITE A ENTI PROPRIETARI DELLE STRADE AD ESCLUSIVA COPERTURA DELLE SPESE PER OPERE CONNESSE AL RINFORZO, ALL'ADEGUAMENTO ED ALL'USURA DELLE INFRASTRUTTURE STRADALI (ART. 34 D.L. 285/92 NUOVO CODICE DELLA STRADA)			0,00	0,00	0,00	
	PREVISIONE DEF. ESERCIZIO PRECEDENTE:			0,00			

R E G I O N E P U G L I A E S E R C I Z I O F I N A N Z I A R I O 2 0 1 2 S T A T O D I P R E V I S I O N E D E L L E S P E S E A L L E G A T O 0 3

9.1 A R E A P O L I T I C H E P E R L A R I Q U A L I F I C A Z I O N E , L A T U T E L A E L A S I C U R E Z Z A A M B I E L T A L E E P E R L ' A T T U A Z I O N E D E L L E O P E R E P U B B L I C H E
- S E R V I Z I O L A V O R I P U B B L I C I
U.P.B. 9.1.2 V I A B I L I T À

NUMERO	D E S C R I Z I O N E	C A P I T O L I	RESIDUI PRESUNTI €	PREVISIONI DI COMPETENZA €	PREVISIONI DI CASSA €
9.1.2 (04 02 02) [04 05 01 01]		RISORSE AUTONOME			
531060	SOMMA DA ATTRIBUIRE AGLI ENTI PROPRIETARI DELLE STRADE INTERESSATE DALTRANSITO DI VEICOLI ADDETTI A TRASPORTI ECCEZIONALI (L.R. 14/86 - ART. 6) - COLLEGATO AL CAP. ENTRATA 3072050		138.465,67	20.000,00	158.465,67
	PREVISIONE DEF. ESERCIZIO PRECEDENTE:	20.000,00			
	CAP. RESIDUI				
	DI STANZ.				
	531060 / 2008		74.538,75		
	531060 / 2009		21.458,61		
	531060 / 2010		22.468,31		
	531060 / 2011		20.000,00		
		TOTALE	138.465,67		
	C.E. CONNESSI: 3072050				
	TOTALE U.P.B. 9.1.2	V I A B I L I T À	197.941.305,07	20.000,00	197.961.305,07

R E G I O N E P U G L I A		ESERCIZIO FINANZIARIO 2012		STATO DI PREVISIONE DELLE SPESE		ALLEGATO	03
9.1		AREA POLITICHE PER LA RIQUALIFICAZIONE, LA TUTELA E LA SICUREZZA AMBIENTALE E PER L'ATTUAZIONE DELLE OPERE PUBBLICHE - SERVIZIO LAVORI PUBBLICI					
U.P.B. 9.1.3		PORTI, INFRASTRUTTURE MARITTIME E DIFESA DELLE COSTE					
NUMERO	DESCRIZIONE CAPITOLI			RESIDUI PRESUNTI €	PREVISIONI DI COMPETENZA €	PREVISIONI DI CASSA €	
9.1.3 (22 02 01) [04 05 02 06]	RISORSE AUTONOME			SPESE UNA TANTUM IN CONTO CAPITALE PER INVESTIMENTI			
512020	SPESE PER INTERVENTI IN C/CAPITALE PER OPERE MARITTIME E PORTUALI DI COMPETENZA REGIONALE DI CUI ALLA L.R. 20/2000.			2.275.764,73	817.113,00	3.092.877,73	
	PREVISIONE DEF. ESERCIZIO PRECEDENTE:			845.113,00			
	CAP. RESIDUI						
	PROPRI	512020	/ 2006	351.402,00			
		512020	/ 2007	147.537,81			
		512020	/ 2008	560.861,50			
		512020	/ 2009	789.975,82			
		512020	/ 2010	415.987,60			
		512020	/ 2011	10.000,00			
			TOTALE	2.275.764,73			
9.1.3 (02 02 14) [04 05 02 91]	RISORSE AUTONOME			SPESE CORRENTI OPERATIVE			
512025	SPESE PER LA MANUTENZIONE E IL FUNZIONAMENTO DEI PORTI DI COMPETENZA REGIONALE. (L.R. 27/85)			609.340,27	279.999,65	889.339,92	
	PREVISIONE DEF. ESERCIZIO PRECEDENTE:			640.666,60			
	CAP. RESIDUI						
	PROPRI	512025	/ 2010	232.655,08			
		512025	/ 2011	376.685,19			
			TOTALE	609.340,27			

R E G I O N E P U G L I A		ESERCIZIO FINANZIARIO 2012		STATO DI PREVISIONE DELLE SPESE		ALLEGATO	03
9.1		AREA POLITICHE PER LA RIQUALIFICAZIONE, LA TUTELA E LA SICUREZZA AMBIENTALE E PER L'ATTUAZIONE DELLE OPERE PUBBLICHE - SERVIZIO LAVORI PUBBLICI					
U.P.B. 9.1.3		PORTI, INFRASTRUTTURE MARITTIME E DIFESA DELLE COSTE					
NUMERO	DESCRIZIONE		CAPITOLI	RESIDUI PRESUNTI	PREVISIONI DI COMPETENZA	PREVISIONI DI CASSA	
				€	€	€	
9.1.3 (22 02 02) [04 05 02]			RISORSE VINCOLATE	SPESE UNA TANTUM IN CONTO CAPITALE PER INVESTIMENTI			
522015	PORTO DI MOLFETTA, PROSECUZIONE LAVORI DI COSTRUZIONE DELLA DIGA FRANGIFLUTTI. L. 428/2001			0,00	0,00	0,00	
	PREVISIONE DEF. ESERCIZIO PRECEDENTE:		0,00				
C.E. CONNESSI: 2051015							
9.1.3 (02 01 01) [04 01 01]			RISORSE VINCOLATE	SPESE CORRENTI OPERATIVE			
621133	RISORSE VINCOLATE PER ATTIVITÀ E SPESE OPERATIVE IN MATERIA DI ESCAVAZIONE PORTI NON SEDE DI AUTORITÀ PORTUALE. D.LGS 112/98, ART. 115 COMMA 7.			2.550.301,33	0,00	2.550.301,33	
	PREVISIONE DEF. ESERCIZIO PRECEDENTE:		2.667,03				
CAP. RESIDUI							
PROPRI	621133	/ 2007		348.004,54			
	621133	/ 2011		2.202.296,79			
			TOTALE	2.550.301,33			
C.E. CONNESSI: 2032625							
TOTALE U.P.B. 9.1.3	PORTI, INFRASTRUTTURE MARITTIME E DIFESA DELLE COSTE			5.435.406,33	1.097.112,65	6.532.518,98	

R E G I O N E P U G L I A		ESERCIZIO FINANZIARIO 2012		STATO DI PREVISIONE DELLE SPESE		ALLEGATO	03	
9.1	AREA POLITICHE PER LA RIQUALIFICAZIONE, LA TUTELA E LA SICUREZZA AMBIENTALE E PER L'ATTUAZIONE DELLE OPERE PUBBLICHE - SERVIZIO LAVORI PUBBLICI							
U.P.B. 9.1.4	INTERVENTI REGIONALI IN MATERIA DI INFRASTRUTTURE							
NUMERO	DESCRIZIONE CAPITOLI			RESIDUI PRESUNTI €	PREVISIONI DI COMPETENZA €	PREVISIONI DI CASSA €		
9.1.4 (02 02 10) [01 03 02]	RISORSE AUTONOME			SPESE CORRENTI OPERATIVE				
3425	SPESE CONNESSE ALLE PROCEDURE DI SELEZIONE DEI PROGETTI PRELIMINARI PER LA REALIZZAZIONE DELLA NUOVA SEDE DEL CONSIGLIO REGIONALE, IVI COMPRESSE QUELLE PREORDINATE ALL'ACQUISIZIONE DELLE RELATIVE AREE. (L.R. 20/2002)			0,00	0,00	0,00		
	PREVISIONE DEF. ESERCIZIO PRECEDENTE:			80.000,00				
9.1.4 (21 01 03) [01 03 04 08]	RISORSE VINCOLATE			SPESE UNA TANTUM IN CONTO CAPITALE PER INVESTIMENTI				
3426	ACQUISTO E REALIZZAZIONE SEDE REGIONALE IN BARI. L.R.1/2004 ART. 9			54.635.870,68	0,00	54.635.870,68		
	PREVISIONE DEF. ESERCIZIO PRECEDENTE:			0,00				
	CAP. RESIDUI							
	PROPRI	3426	/ 2008	54.635.870,68				
			TOTALE	54.635.870,68				
	C.E. CONNESSI: 5129231							
9.1.4 (21 01 05) [01 03 04 08]	RISORSE AUTONOME			SPESE UNA TANTUM IN CONTO CAPITALE PER INVESTIMENTI				
3428	SPESA PER IL COMPLETAMENTO COSTRUZIONE DELLA SEDE DEL CONSIGLIO REGIONALE. (L.R. 18/2008 DI ASSESTAMENTO BILANCIO 2008).			49.866.381,41	0,00	49.866.381,41		
	PREVISIONE DEF. ESERCIZIO PRECEDENTE:			0,00				
	CAP. RESIDUI							
	PROPRI	3428	/ 2009	44.697.112,25				
		3428	/ 2010	5.166.000,00				
			TOTALE	49.863.112,25				
	DI STANZ.	3428	/ 2008	3.269,16				
			TOTALE	3.269,16				

R E G I O N E P U G L I A		ESERCIZIO FINANZIARIO 2012		STATO DI PREVISIONE DELLE SPESE		ALLEGATO	03
9.1		AREA POLITICHE PER LA RIQUALIFICAZIONE, LA TUTELA E LA SICUREZZA AMBIENTALE E PER L'ATTUAZIONE DELLE OPERE PUBBLICHE - SERVIZIO LAVORI PUBBLICI					
U.P.B. 9.1.4		INTERVENTI REGIONALI IN MATERIA DI INFRASTRUTTURE					
NUMERO	DESCRIZIONE CAPITOLI			RESIDUI PRESUNTI €	PREVISIONI DI COMPETENZA €	PREVISIONI DI CASSA €	
9.1.4 (02 02 08) [04 08 07]	RISORSE AUTONOME			SPESE CORRENTI OPERATIVE			
511015	SPESE PER IL FUNZIONAMENTO DELLE COMMISSIONI PROVINCIALI ESPROPRI POSTI A CARICO DELLE AUTORITÀ ESPROPRIANTI E DEGLI ISTANTI. (L.R. N. 3/2005 ART. 17 COMMA 7, LETT. B, C) E (REG. REG.LE N. 12/2006 ART. 13, COMMA 2) COLLEGATO AL C.E. 3062800			0,00	0,00	0,00	
	PREVISIONE DEF. ESERCIZIO PRECEDENTE:			34.000,00			
9.1.4 (02 01 01) [04 04 03]	RISORSE AUTONOME			SPESE CORRENTI OPERATIVE			
511017	ONERI DERIVANTI DA DEFINIZIONE TRANSATTIVA DI CONTENZIOSI AMMINISTRATIVI E GIURISDIZIONALI CONSEGUENTI ALLA REALIZZAZIONE DI OPERE PUBBLICHE DI OO.PP. DI COMPETENZA REGIONALE.			0,00	3.170.071,80	3.170.071,80	
	PREVISIONE DEF. ESERCIZIO PRECEDENTE:			500.000,00			
9.1.4 (21 01 05) [06 03 01 91]	RISORSE AUTONOME			SPESE UNA TANTUM IN CONTO CAPITALE PER INVESTIMENTI			
511019	INTERVENTI STRAORDINARI IN MATERIA DI OPERE IDRAULICHE E DI ACQUE PUBBLICHE AI SENSI DEI REGI DECRETI NN. 523/1909 E 1775/1933.			2.050.847,63	149.000,00	2.199.847,63	
	PREVISIONE DEF. ESERCIZIO PRECEDENTE:			249.000,00			
CAP. RESIDUI							
PROPRI	511019	/ 2009		1.058.000,00			
	511019	/ 2010		843.847,63			
	511019	/ 2011		149.000,00			
	TOTALE			2.050.847,63			

R E G I O N E P U G L I A		ESERCIZIO FINANZIARIO 2012		STATO DI PREVISIONE DELLE SPESE		ALLEGATO	03
9.1		AREA POLITICHE PER LA RIQUALIFICAZIONE, LA TUTELA E LA SICUREZZA AMBIENTALE E PER L'ATTUAZIONE DELLE OPERE PUBBLICHE - SERVIZIO LAVORI PUBBLICI					
U.P.B. 9.1.4		INTERVENTI REGIONALI IN MATERIA DI INFRASTRUTTURE					
NUMERO	DESCRIZIONE		CAPITOLI	RESIDUI PRESUNTI	PREVISIONI DI COMPETENZA	PREVISIONI DI CASSA	
				€	€	€	
9.1.4 (22 02 02)	[05 04 01 02]		RISORSE AUTONOME	SPESE UNA TANTUM IN CONTO CAPITALE PER INVESTIMENTI			
511070	TRASFERIMENTI IN CONTO CAPITALE IN FAVORE DI AMMINISTRAZIONI PUBBLICHE PER LA REALIZZAZIONE E MANUTENZIONE DI OO.PP. E DI PUBBLICO INTERESSE.L.R. 13/01.			674.008,90	0,00	674.008,90	
	PREVISIONE DEF. ESERCIZIO PRECEDENTE:		425.000,00				
	CAP. RESIDUI						
	PROPRI	511070 / 2009		241.456,70			
		511070 / 2010		333.752,20			
		511070 / 2011		98.800,00			
	TOTALE			674.008,90			
9.1.4 (21 01 05)	[05 06 01 91]		RISORSE AUTONOME	SPESE UNA TANTUM IN CONTO CAPITALE PER INVESTIMENTI			
511080	SPESE PER SORTE CAPITALE CONSEGUENTI A SENTENZE PASSATE IN GIUDICATO, DI SOCCOMENZA DELLA REGIONE IN CONTENZIOSI RELATIVI ALLA REALIZZAZIONE DI OPERE PUBBLICHE O DI PUBBLICA UTILITA' DI INTERESSE REGIONALE.			0,00	97.301,97	97.301,97	
	PREVISIONE DEF. ESERCIZIO PRECEDENTE:		255.000,00				
9.1.4 (02 02 10)	[04 07 04]		RISORSE AUTONOME	SPESE CORRENTI OPERATIVE			
513025	SPESE PER ATTIVITA' DI MONITORAGGIO, OSSERVATORIO, AGGIORNAMENTO ELENCHI, CONSULENZA E PROMOZIONE UFFICI INTERCOMUNALI IN MATERIA DI ESPROPRIAZIONE PER PUBBLICA UTILITA', ART.29, LETT. A), L.R. 3/05.			0,00	0,00	0,00	
	PREVISIONE DEF. ESERCIZIO PRECEDENTE:		0,00				

R E G I O N E P U G L I A		ESERCIZIO FINANZIARIO 2012		STATO DI PREVISIONE DELLE SPESE		ALLEGATO	03
9.1		AREA POLITICHE PER LA RIQUALIFICAZIONE, LA TUTELA E LA SICUREZZA AMBIENTALE E PER L'ATTUAZIONE DELLE OPERE PUBBLICHE - SERVIZIO LAVORI PUBBLICI					
U.P.B. 9.1.4		INTERVENTI REGIONALI IN MATERIA DI INFRASTRUTTURE					
NUMERO	DESCRIZIONE		CAPITOLI	RESIDUI PRESUNTI	PREVISIONI DI COMPETENZA	PREVISIONI DI CASSA	
				€	€	€	
9.1.4 (02 02 14)	[04 09 01]		RISORSE AUTONOME	SPESE CORRENTI OPERATIVE			
513035	SPESE PER C.T.U E C.T.P., INDAGINI E VERIFICHE TECNICHE, STIME, VALUTAZIONI PERIZIE DI PARTE E ACCERTAMENTI TECNICI PREVENTIVI E PARTECIPAZIONE A COMMISSIONI DI GARA IN MATERIA DI LAVORI PUBBLICI. (ART. L.R. BILANCIO 2012)			0,00	50.000,00	50.000,00	
	PREVISIONE DEF. ESERCIZIO PRECEDENTE:						
9.1.4 (02 02 08)	[04 04 03]		RISORSE VINCOLATE	SPESE CORRENTI OPERATIVE			
513050	SPESE PER IL FINANZIAMENTO DELLA SEZIONE REGIONALE DELL'OSSERVATORIO DEI CONTRATTI PUBBLICI. - D.LGS. 163/2006, ART. 7 - L.R. 13/01, ART. 8.			0,00	0,00	0,00	
	PREVISIONE DEF. ESERCIZIO PRECEDENTE:		100.000,00				
C.E. CONNESSI: 2033843							
9.1.4 (02 02 08)	[04 04 03]		RISORSE AUTONOME	SPESE CORRENTI OPERATIVE			
513060	SPESE PER IL CONSIGLIO REGIONALE LAVORI PUBBLICI. ART. 11 L.R. 13/01			45.412,84	2.101,36	47.514,20	
	PREVISIONE DEF. ESERCIZIO PRECEDENTE:		30.000,00				
CAP. RESIDUI							
	PROPRI	513060	/ 2010	20.000,00			
		513060	/ 2011	25.412,84			
			TOTALE	45.412,84			
9.1.4 (02 02 14)	[04 04 03]		RISORSE AUTONOME	SPESE CORRENTI OPERATIVE			
513070	SPESE PER LA FORMAZIONE DELL'ELENCO REGIONALE PREZZI. ART. 13. L.R. 13/01			0,00	0,00	0,00	
	PREVISIONE DEF. ESERCIZIO PRECEDENTE:		0,00				

R E G I O N E P U G L I A		ESERCIZIO FINANZIARIO 2012		STATO DI PREVISIONE DELLE SPESE		ALLEGATO	03
9.1		AREA POLITICHE PER LA RIQUALIFICAZIONE, LA TUTELA E LA SICUREZZA AMBIENTALE E PER L'ATTUAZIONE DELLE OPERE PUBBLICHE - SERVIZIO LAVORI PUBBLICI					
U.P.B. 9.1.4		INTERVENTI REGIONALI IN MATERIA DI INFRASTRUTTURE					
NUMERO	DESCRIZIONE CAPITOLI			RESIDUI PRESUNTI €	PREVISIONI DI COMPETENZA €	PREVISIONI DI CASSA €	
9.1.4 (22 02 02) [01 03 04 91]	RISORSE AUTONOME			SPESE UNA TANTUM IN CONTO CAPITALE PER INVESTIMENTI			
521010	TRASFERIMENTI IN C/CAPITALE IN FAVORE DI ENTI PER LA REALIZZAZIONE E MANUTENZIONE DI OO.PP. E/O DI PUBBLICO INTERESSE. L.R.27/85 E 4/94.			1.523.056,17	0,00	1.523.056,17	
	PREVISIONE DEF. ESERCIZIO PRECEDENTE:			825.000,00			
	CAP. RESIDUI						
	PROPRI	521010	/ 2007	6.195,35			
		521010	/ 2008	198.851,65			
		521010	/ 2009	419.009,17			
		521010	/ 2010	695.000,00			
		521010	/ 2011	204.000,00			
		TOTALE		1.523.056,17			
9.1.4 (22 02 02) [05 04 01 03]	RISORSE VINCOLATE			SPESE UNA TANTUM IN CONTO CAPITALE PER INVESTIMENTI			
521034	PORTO SELVAGGIO - FIO/85.			0,00	0,00	0,00	
	PREVISIONE DEF. ESERCIZIO PRECEDENTE:			0,00			
	C.E. CONNESSI: 2059500						
9.1.4 (22 02 02) [01 03 04 91]	RISORSE VINCOLATE			SPESE UNA TANTUM IN CONTO CAPITALE PER INVESTIMENTI			
522085	CONCESSIONE DI FINANZIAMENTO IN C/CAPITALE PER LA REALIZZAZIONE DI OO.PP. E SERVIZI SOCIALI NEI COMUNI MAGGIORMENTE OBERATI DA SERVITU' MILITARI. (L. 104/90, ART. 4).			0,00	0,00	0,00	
	PREVISIONE DEF. ESERCIZIO PRECEDENTE:			0,00			
	C.E. CONNESSI: 2051020						

R E G I O N E P U G L I A		ESERCIZIO FINANZIARIO 2012		STATO DI PREVISIONE DELLE SPESE		ALLEGATO	03
9.1		AREA POLITICHE PER LA RIQUALIFICAZIONE, LA TUTELA E LA SICUREZZA AMBIENTALE E PER L'ATTUAZIONE DELLE OPERE PUBBLICHE - SERVIZIO LAVORI PUBBLICI					
U.P.B. 9.1.4		INTERVENTI REGIONALI IN MATERIA DI INFRASTRUTTURE					
NUMERO	DESCRIZIONE		CAPITOLI	RESIDUI PRESUNTI	PREVISIONI DI COMPETENZA	PREVISIONI DI CASSA	
				€	€	€	
9.1.4	(22 02 02)	[04 07 03 91]	RISORSE AUTONOME	SPESA PER ALTRE ANNUALITA'			
594012	TRASFERIMENTO DI SOMME DIRETTAMENTE AGLI ENTI LOCALI ED ALTRI ENTI PUBBLICI PER COMPLETAMENTO OPERE PUBBLICHE FINANZIATE CON MUTUI DALLA CASSA DD.PP., ED ALTRI ISTITUTI DI CREDITO, AI SENSI DELLE LL.RR. 31/78 E 27/85, CON AMMORTAMENTO SCADUTO A SEGUITO DI RESTITUZIONE DA PARTE DELL'ISTITUTO MUTUANTE			143.322,47	27.000,00	170.322,47	
	PREVISIONE DEF. ESERCIZIO PRECEDENTE:			27.000,00			
	CAP. RESIDUI						
	PROPRI	594012 / 2010		143.322,47			
			TOTALE	143.322,47			
9.1.4	(22 02 04)	[06 03 01]	RISORSE VINCOLATE	SPESA UNA TANTUM IN CONTO CAPITALE PER INVESTIMENTI			
1081043	SPESE PER INVESTIMENTI FINANZIATI DA CONVEZIONI EX AGENSUD. DPCM 12/9/2000.			95.228.906,29	0,00	95.228.906,29	
	PREVISIONE DEF. ESERCIZIO PRECEDENTE:			0,00			
	CAP. RESIDUI						
	PROPRI	1081043 / 2006		40.222.490,39			
			TOTALE	40.222.490,39			
	DI STANZ.	1081043 / 2009		115.144,86			
		1081043 / 2010		54.891.271,04			
			TOTALE	55.006.415,90			
C.E. CONNESSI: 2053405							
TOTALE U.P.B. 9.1.4		INTERVENTI REGIONALI IN MATERIA DI INFRASTRUTTURE		204.167.806,39	3.495.475,13	207.663.281,52	

R E G I O N E P U G L I A		ESERCIZIO FINANZIARIO 2012		STATO DI PREVISIONE DELLE SPESE		ALLEGATO	03
9.1		AREA POLITICHE PER LA RIQUALIFICAZIONE, LA TUTELA E LA SICUREZZA AMBIENTALE E PER L'ATTUAZIONE DELLE OPERE PUBBLICHE - SERVIZIO LAVORI PUBBLICI					
U.P.B. 9.1.5		POR 2000 - 2006 LAVORI PUBBLICI					
NUMERO	DESCRIZIONE CAPITOLI			RESIDUI PRESUNTI €	PREVISIONI DI COMPETENZA €	PREVISIONI DI CASSA €	
9.1.5	(22 02 04)	[05 04 01 05]	RISORSE VINCOLATE	SPESE UNA TANTUM IN CONTO CAPITALE PER INVESTIMENTI			
1091101	COFINANZIAMENTO COMUNITARIO E STATALE PER L'ATTUAZIONE DELLA MISURA 1.1 INTERVENTI DI ADEGUAMENTO E COMPLETAMENTO DEGLI SCHEMI IDRICI E DELLE RELATIVE RETI INFRASTRUTTURALI DEL P.O.R. 2000-2006. OBIETTIVO 1 - FESR.			96.188.370,85	0,00	96.188.370,85	
	PREVISIONE DEF. ESERCIZIO PRECEDENTE:			0,00			
	CAP. RESIDUI						
	PROPRI	1091101	/ 2002	3.781.392,51			
		1091101	/ 2003	2.423.229,40			
		1091101	/ 2004	1.189.274,14			
		1091101	/ 2005	260.257,69			
		1091101	/ 2006	9.037.457,80			
		1091101	/ 2007	32.166.680,83			
		1091101	/ 2008	6.150.629,49			
		1091101	/ 2009	58.257,21			
		1091101	/ 2010	851.424,16			
			TOTALE	55.918.603,23			
	DI STANZ.	1091101	/ 2009	45.007,61			
		1091101	/ 2010	45.376,83			
		1091101	/ 2007	31.474,78			
		1091101	/ 2006	40.123.494,99			
		1091101	/ 2008	24.413,41			
			TOTALE	40.269.767,62			
C.E. CONNESSI: 2053432							
2053462							

R E G I O N E P U G L I A		ESERCIZIO FINANZIARIO 2012		STATO DI PREVISIONE DELLE SPESE		ALLEGATO	03
9.1		AREA POLITICHE PER LA RIQUALIFICAZIONE, LA TUTELA E LA SICUREZZA AMBIENTALE E PER L'ATTUAZIONE DELLE OPERE PUBBLICHE - SERVIZIO LAVORI PUBBLICI					
U.P.B. 9.1.5		POR 2000 - 2006 LAVORI PUBBLICI					
NUMERO	DESCRIZIONE CAPITOLI		RESIDUI PRESUNTI €	PREVISIONI DI COMPETENZA €	PREVISIONI DI CASSA €		
9.1.5 (22 02 04) [05 04 01 01]	RISORSE VINCOLATE		SPESA UNA TANTUM IN CONTO CAPITALE PER INVESTIMENTI				
1091103	COFINANZIAMENTO COMUNITARIO E STATALE PER L'ATTUAZIONE DELLA MISURA 1.3 INTERVENTI PER LA DIFESA DEL SUOLO DEL P.O.R. 2000-2006. OBIETTIVO 1 - FESR.		7.076.585,46	0,00	7.076.585,46		
	PREVISIONE DEF. ESERCIZIO PRECEDENTE:		8.018,90				
	CAP. RESIDUI						
	PROPRI	1091103 / 2002	2.452.423,20				
		1091103 / 2003	1.777.545,27				
		1091103 / 2005	194.121,83				
		1091103 / 2006	412.322,88				
		1091103 / 2007	597.936,15				
		1091103 / 2008	1.002.326,69				
		1091103 / 2009	613.731,57				
		TOTALE	7.050.407,59				
	DI STANZ.	1091103 / 2009	26.177,87				
		TOTALE	26.177,87				
	C.E. CONNESSI: 2053432						
	2053462						

R E G I O N E P U G L I A		ESERCIZIO FINANZIARIO 2012		STATO DI PREVISIONE DELLE SPESE		ALLEGATO	03
9.1		AREA POLITICHE PER LA RIQUALIFICAZIONE, LA TUTELA E LA SICUREZZA AMBIENTALE E PER L'ATTUAZIONE DELLE OPERE PUBBLICHE - SERVIZIO LAVORI PUBBLICI					
U.P.B. 9.1.5		POR 2000 - 2006 LAVORI PUBBLICI					
NUMERO	DESCRIZIONE CAPITOLI			RESIDUI PRESUNTI €	PREVISIONI DI COMPETENZA €	PREVISIONI DI CASSA €	
9.1.5 (22 02 04)	[05 04 01 05]	RISORSE AUTONOME		SPESE UNA TANTUM IN CONTO CAPITALE PER INVESTIMENTI			
1095101	QUOTA REGIONALE PER L'ATTUAZIONE DELLA MISURA 1.1 INTERVENTI DI ADEGUAMENTO E COMPLETAMENTO DEGLI SCHEMI IDRICI E DELLE RELATIVE RETI INFRASTRUTTURALI DEL P.O.R. 2000-2006. OBIETTIVO 1 - FESR.			99.844.630,42	0,00	99.844.630,42	
	PREVISIONE DEF. ESERCIZIO PRECEDENTE:			2.088.693,83			
CAP. RESIDUI							
PROPRI	1095101	/	2005	18.937,85			
	1095101	/	2006	1.482.113,65			
	1095101	/	2007	5.886.477,66			
	1095101	/	2008	90.356.179,22			
	1095101	/	2011	2.088.693,83			
	TOTALE			99.832.402,21			
DI STANZ.	1095101	/	2007	5.554,37			
	1095101	/	2008	6.673,84			
	TOTALE			12.228,21			

R E G I O N E P U G L I A		ESERCIZIO FINANZIARIO 2012		STATO DI PREVISIONE DELLE SPESE		ALLEGATO	03
9.1	AREA POLITICHE PER LA RIQUALIFICAZIONE, LA TUTELA E LA SICUREZZA AMBIENTALE E PER L'ATTUAZIONE DELLE OPERE PUBBLICHE - SERVIZIO LAVORI PUBBLICI						
U.P.B. 9.1.5	POR 2000 - 2006 LAVORI PUBBLICI						
NUMERO	DESCRIZIONE CAPITOLI			RESIDUI PRESUNTI €	PREVISIONI DI COMPETENZA €	PREVISIONI DI CASSA €	
9.1.5 (22 02 04) [05 04 01 04]	RISORSE AUTONOME			SPESE UNA TANTUM IN CONTO CAPITALE PER INVESTIMENTI			
1095103	QUOTA REGIONALE PER L'ATTUAZIONE DELLA MISURA 1.3 INTERVENTI PER LA DIFESA DEL SUOLO DEL P.O.R. 2000-2006. OBIETTIVO 1 - FESR.			1.289.654,54	0,00	1.289.654,54	
	PREVISIONE DEF. ESERCIZIO PRECEDENTE:			0,00			
	CAP. RESIDUI						
	PROPRI	1095103	/ 2002	567.245,94			
		1095103	/ 2006	454,89			
		1095103	/ 2007	274.662,20			
		1095103	/ 2008	437.566,21			
			TOTALE	1.279.929,24			
	DI STANZ.	1095103	/ 2006	9.112,43			
		1095103	/ 2007	154,71			
		1095103	/ 2008	458,16			
			TOTALE	9.725,30			
	TOTALE U.P.B. 9.1.5	POR 2000 - 2006 LAVORI PUBBLICI		204.399.241,27	0,00	204.399.241,27	

R E G I O N E P U G L I A				ESERCIZIO FINANZIARIO 2012		STATO DI PREVISIONE DELLE SPESE			ALLEGATO	03
9.1		AREA POLITICHE PER LA RIQUALIFICAZIONE, LA TUTELA E LA SICUREZZA AMBIENTALE E PER L'ATTUAZIONE DELLE OPERE PUBBLICHE - SERVIZIO LAVORI PUBBLICI								
U.P.B. 9.1.6		DATORE DI LAVORO								
NUMERO	DESCRIZIONE CAPITOLI			RESIDUI PRESUNTI €	PREVISIONI DI COMPETENZA €	PREVISIONI DI CASSA €				
9.1.6 (21 01 05) [01 03 04 91]	RISORSE AUTONOME			SPESE UNA TANTUM IN CONTO CAPITALE PER INVESTIMENTI						
131071	D.LGS. 81/08 E SS. MM. E II. - ATTUAZIONE DEL SERVIZIO DI PREVENZIONE E PROTEZIONE, DELLA SORVEGLIANZA SANITARIA, REDAZIONE DVR NONCHÉ INTERVENTI CONNESSI.			1.213.486,55	772.889,11	1.998.274,23				
	PREVISIONE DEF. ESERCIZIO PRECEDENTE:			778.493,15						
	CAP. RESIDUI									
	PROPRI	131071	/ 2008	28.405,23						
		131071	/ 2009	13.468,95						
		131071	/ 2010	461.803,25						
		131071	/ 2011	709.809,12						
	TOTALE			1.213.486,55						
	CAPITOLO DI SPESA OBBLIGATORIA									
9.1.6 (02 02 14) [01 03 04 06]	RISORSE AUTONOME			SPESE CORRENTI DI AMMINISTRAZIONE						
511000	SPESE PER SANZIONI, AMMENDE E/O SPESE LEGALI PER CONTENZIOSI RELATIVI ALLA PREVENZIONE E SICUREZZA SUI LUOGHI DI LAVORO DELL'AMMINISTRAZIONE REGIONALE.(ART. 1 LEGGE 123/2007)			0,00	2.800,00	2.800,00				
	PREVISIONE DEF. ESERCIZIO PRECEDENTE:			0,00						
	TOTALE U.P.B. 9.1.6	DATORE DI LAVORO		1.213.486,55	775.689,11	2.001.074,23				

R E G I O N E P U G L I A E S E R C I Z I O F I N A N Z I A R I O 2 0 1 2 S T A T O D I P R E V I S I O N E D E L L E S P E S E A L L E G A T O 0 3

9.1 AREA POLITICHE PER LA RIQUALIFICAZIONE, LA TUTELA E LA SICUREZZA AMBIENTALE E PER L'ATTUAZIONE DELLE OPERE PUBBLICHE
- SERVIZIO LAVORI PUBBLICI
U.P.B. 9.1.7 INTESE ISTITUZIONALI DI PROGRAMMA SERVIZIO LAVORI PUBBLICI

NUMERO	DESCRIZIONE	CAPITOLI	RESIDUI PRESUNTI €	PREVISIONI DI COMPETENZA €	PREVISIONI DI CASSA €
9.1.7 (22 02 02) [04 09 01]		RISORSE VINCOLATE		SPESA UNA TANTUM IN CONTO CAPITALE PER INVESTIMENTI	
1144210	ATTUAZIONE ACCORDO DI PROGRAMMA QUADRO RISORSE IDRICHE CON LE RISORSE RIVENIENTI DA: DELIBERE CIPE NN. 36/02-142/99-84/00-FONDI MINISTERO AMBIENTE LEGGI NN. 388/00 E 448/01- MONITORAGGIO ANNUALITÀ 2001-2002 E 2004 - FONDI O.P.C.M. N. 3184 DEL 22/03/2002. COFINANZIAMENTO REGIONALE ASSE II P.O. FESR 2007-2013.		64.882.324,78	0,00	65.022.359,28
	PREVISIONE DEF. ESERCIZIO PRECEDENTE:		12.477.686,12		
	CAP. RESIDUI				
	PROPRI	1144210 / 2004	1.876.680,57		
		1144210 / 2005	8.245.429,61		
		1144210 / 2006	4.662.530,34		
		1144210 / 2007	26.195.138,58		
		1144210 / 2008	3.132.378,51		
		1144210 / 2009	5.537.481,05		
		1144210 / 2010	2.755.000,00		
		1144210 / 2011	12.477.686,12		
		TOTALE	64.882.324,78		

C.E. CONNESSI: 2032334

R E G I O N E P U G L I A			ESERCIZIO FINANZIARIO 2012		STATO DI PREVISIONE DELLE SPESE		ALLEGATO	03
9.1	AREA POLITICHE PER LA RIQUALIFICAZIONE, LA TUTELA E LA SICUREZZA AMBIELTALE E PER L'ATTUAZIONE DELLE OPERE PUBBLICHE - SERVIZIO LAVORI PUBBLICI							
U.P.B. 9.1.7	INTESE ISTITUZIONALI DI PROGRAMMA SERVIZIO LAVORI PUBBLICI							
NUMERO	DESCRIZIONE CAPITOLI			RESIDUI PRESUNTI	PREVISIONI DI COMPETENZA	PREVISIONI DI CASSA		
				€	€	€		
9.1.7 (22 02 02) [04 09 01]			RISORSE VINCOLATE		SPESE UNA TANTUM IN CONTO CAPITALE PER INVESTIMENTI			
1144220	INTESA ISTITUZIONALE DI PROGRAMMA STATO-REGIONE PUGLIA. ACCORDO DI PROGRAMMA QUADRO -TUTELA DELLE ACQUE E GESTIONE INTEGRATA DELLE RISORSE IDRICHE . I^ ATTO INTEGRATIVO . SPESE FINANZIATE DALLA DEL. CIPE N. 35/05. SETTORE LAVORI PUBBLICI. COFINANZIAMENTO REGIONALE ASSE II P.O. FESR 2007-2013.			33.766.602,68	0,00	33.862.116,72		
	PREVISIONE DEF. ESERCIZIO PRECEDENTE:			0,00				
	CAP. RESIDUI							
	PROPRI	1144220	/ 2007	1.369.771,26				
		1144220	/ 2008	9.139.233,15				
		1144220	/ 2009	22.246.382,30				
			TOTALE	32.755.386,71				
	DI STANZ.	1144220	/ 2007	1.011.215,97				
			TOTALE	1.011.215,97				
C.E. CONNESSI: 2032334								
	TOTALE U.P.B. 9.1.7	INTESE ISTITUZIONALI DI PROGRAMMA SERVIZIO LAVORI PUBBLICI		98.648.927,46	0,00	98.884.476,00		
	TOTALE 9.1	AREA POLITICHE PER LA RIQUALIFICAZIONE, LA TUTELA E LA SICUREZZA AMBIELTALE E PER L'ATTUAZIONE DELLE OPERE PUBBLICHE - SERVIZIO LAVORI PUBBLICI		722.707.333,31	8.918.944,96	731.873.935,62		

R E G I O N E P U G L I A		ESERCIZIO FINANZIARIO 2012		STATO DI PREVISIONE DELLE SPESE		ALLEGATO	03
9.2		AREA POLITICHE PER LA RIQUALIFICAZIONE, LA TUTELA E LA SICUREZZA AMBIENTALE E PER L'ATTUAZIONE DELLE OPERE PUBBLICHE - SERVIZIO PROTEZIONE CIVILE					
U.P.B. 9.2.1		PROTEZIONE CIVILE					
NUMERO	DESCRIZIONE	CAPITOLI	RESIDUI PRESUNTI €	PREVISIONI DI COMPETENZA €	PREVISIONI DI CASSA €		
9.2.1 (22 02 02) [06 06 01]		RISORSE AUTONOME	SPESE UNA TANTUM IN CONTO CAPITALE PER INVESTIMENTI				
511043	CONTRIBUTO STRAORDINARIO AI COMUNI DEL SUB APPENNINO DAUNO PER LA RICOSTRUZIONE DI OPERE DANNEGGIATE DAGLI EVENTI SISMICI DEL 31/10/2002. (L.R. 4/2003)		0,00	0,00	0,00		
	PREVISIONE DEF. ESERCIZIO PRECEDENTE:		0,00				
9.2.1 (26 03 02) [06 01 01 91]		RISORSE VINCOLATE	SPESE UNA TANTUM IN CONTO CAPITALE PER INVESTIMENTI				
511045	CONTRIBUTI AI PRIVATI PER EVENTO SISMICO DEL 30/9/95 PER UNITA' IMMOBILIARI GRAVEMENTE DANNEGGIATE UBICATE NEI COMUNI INDIVIDUATI CON D.P.C.M. DEL 2/5/96. L.74/96 ART. 5.		0,00	0,00	0,00		
	PREVISIONE DEF. ESERCIZIO PRECEDENTE:		0,00				
9.2.1 (05 03 02) [02 02 01 03]		RISORSE VINCOLATE	SPESE CORRENTI OPERATIVE				
511052	DECRETO 19/11/97 - AGEVOLAZIONI A FAVORE DELLE ORGANIZZAZIONI DI VOLONTARIATO, AI SENSI DELL'ART. 14 DEL D.L. 29/12/95, N.560, CONVERTITO CON LEGGE 26/2/96, N.74 E DELLE MODIFICHE INTERVENUTE CON L'ART.7 DEL D.L. 12/11/96, N.576, CONVERTITO CON LEGGE 31/12/96, N.677. CONTRIBUTI A FAVORE DELLE ORGANIZZAZIONI DI VOLONTARIATO		0,00	0,00	0,00		
	PREVISIONE DEF. ESERCIZIO PRECEDENTE:		0,00				
C.E. CONNESSI: 2032850							
9.2.1 (04 02 04) [02 02 01 03]		RISORSE AUTONOME	SPESE CORRENTI OPERATIVE				
531010	SPESE PER IL FUNZIONAMENTO DELLA SOCIETA' SICURPUGLIA S.P.A.		0,00	0,00	0,00		
	PREVISIONE DEF. ESERCIZIO PRECEDENTE:		0,00				
9.2.1 (22 02 03) [02 02 01 01]		RISORSE AUTONOME	SPESE UNA TANTUM IN CONTO CAPITALE PER INVESTIMENTI				
531015	SPESE DI EMERGENZA PER ECCEZIONALI EVENTI METEORICI. (ART. 30, L.R. 14/2011)		0,00	0,00	0,00		
	PREVISIONE DEF. ESERCIZIO PRECEDENTE:		500.000,00				

R E G I O N E P U G L I A				ESERCIZIO FINANZIARIO 2012		STATO DI PREVISIONE DELLE SPESE		ALLEGATO	03
9.2		AREA POLITICHE PER LA RIQUALIFICAZIONE, LA TUTELA E LA SICUREZZA AMBIENTALE E PER L'ATTUAZIONE DELLE OPERE PUBBLICHE - SERVIZIO PROTEZIONE CIVILE							
U.P.B. 9.2.1		PROTEZIONE CIVILE							
NUMERO	DESCRIZIONE CAPITOLI			RESIDUI PRESUNTI €	PREVISIONI DI COMPETENZA €	PREVISIONI DI CASSA €			
9.2.1 (04 02 02) [02 02 01 01]	RISORSE VINCOLATE			SPESE CORRENTI OPERATIVE					
531020	REALIZZAZIONE PRIMI INTERVENTI URGENTI DI PROTEZIONE CIVILE DI CUI ALL'ORDINANZA P.C.M. N. 3401 DEL 18.02.2005.			1.079.672,38	0,00	1.079.672,38			
PREVISIONE DEF. ESERCIZIO PRECEDENTE:				0,00					
CAP. RESIDUI									
PROPRI	531020	/ 2009		1.079.672,38					
TOTALE				1.079.672,38					
C.E. CONNESSI: 2033844									
9.2.1 (22 02 04) [05 06 01 03]	RISORSE VINCOLATE			SPESE UNA TANTUM IN CONTO CAPITALE PER INVESTIMENTI					
531025	TRASFERIMENTI AL CONSORZIO SPECIALE PER LA BONIFICA DI ARNEO PER LA REALIZZAZIONE DI INTERVENTI URGENTI DI CRITICITÀ IDRAULICA DI CUI AL DCM DEL 19/01/06.			0,00	0,00	0,00			
PREVISIONE DEF. ESERCIZIO PRECEDENTE:				0,00					
C.E. CONNESSI: 2033853									
9.2.1 (05 01 01) [08 02 01 91]	RISORSE VINCOLATE			SPESE CORRENTI OPERATIVE					
531030	EROGAZIONI IN FAVORE DELLE ASSOCIAZIONI DI VOLONTARIATO PER ATTIVITÀ DI PROTEZIONE CIVILE (DPR N. 194/2001)			107.211,62	0,00	107.211,62			
PREVISIONE DEF. ESERCIZIO PRECEDENTE:				80.000,00					
CAP. RESIDUI									
PROPRI	531030	/ 2010		2.901,78					
TOTALE				2.901,78					
DI STANZ.	531030	/ 2011		104.309,84					
TOTALE				104.309,84					
C.E. CONNESSI: 2033857									

R E G I O N E P U G L I A		ESERCIZIO FINANZIARIO 2012		STATO DI PREVISIONE DELLE SPESE		ALLEGATO	03
9.2		AREA POLITICHE PER LA RIQUALIFICAZIONE, LA TUTELA E LA SICUREZZA AMBIENTALE E PER L'ATTUAZIONE DELLE OPERE PUBBLICHE - SERVIZIO PROTEZIONE CIVILE					
U.P.B. 9.2.1		PROTEZIONE CIVILE					
NUMERO	DESCRIZIONE CAPITOLI			RESIDUI PRESUNTI €	PREVISIONI DI COMPETENZA €	PREVISIONI DI CASSA €	
9.2.1 (02 01 01)	[03 02 01 02]	RISORSE AUTONOME		SPESE CORRENTI OPERATIVE			
531031	SPESE PER IL CONTRASTO AEREO DEGLI INCENDI BOSCHIVI. (ART. 34 L.R. 19/2010).			1.000.000,00	1.000.000,00	2.000.000,00	
	PREVISIONE DEF. ESERCIZIO PRECEDENTE:			1.000.000,00			
	CAP. RESIDUI						
	PROPRI	531031	/ 2011	1.000.000,00			
		TOTALE		1.000.000,00			
9.2.1 (02 02 14)	[02 02 01]	RISORSE AUTONOME		SPESE CORRENTI OPERATIVE			
531035	SPESE PER L'ACCORDO DI PROGRAMMA CON IL CORPO FORESTALE DELL' STATO. L.353/2000 E L.R. 18/2000.			651.950,00	500.000,00	1.151.950,00	
	PREVISIONE DEF. ESERCIZIO PRECEDENTE:			501.500,00			
	CAP. RESIDUI						
	PROPRI	531035	/ 2010	150.450,00			
		531035	/ 2011	501.500,00			
		TOTALE		651.950,00			

R E G I O N E P U G L I A E S E R C I Z I O F I N A N Z I A R I O 2 0 1 2 S T A T O D I P R E V I S I O N E D E L L E S P E S E A L L E G A T O 0 3

9.2 AREA POLITICHE PER LA RIQUALIFICAZIONE, LA TUTELA E LA SICUREZZA AMBIENTALE E PER L'ATTUAZIONE DELLE OPERE PUBBLICHE
- SERVIZIO PROTEZIONE CIVILE
U.P.B. 9.2.1 PROTEZIONE CIVILE

NUMERO	DESCRIZIONE		CAPITOLI	RESIDUI PRESUNTI €	PREVISIONI DI COMPETENZA €	PREVISIONI DI CASSA €
9.2.1 (04 02 02)	[04 01 01 91]		RISORSE VINCOLATE	SPESE CORRENTI OPERATIVE		
531036	FINANZIAMENTO INTERVENTI DIRETTI A FRONTEGGIARE ESIGENZE URGENTI PER CALAMITÀ NATURALI O ANTROPICHE. ART. 108 D. L.VO N. 112/98. ASSEGNAZIONE FONDI IN FAVORE DEGLI ENTI LOCALI TERRITORIALI.			9.769.914,06	0,00	9.769.914,06
	PREVISIONE DEF. ESERCIZIO PRECEDENTE:			0,00		
	CAP. RESIDUI					
	PROPRI	531036 / 2007		4.549.965,58		
		531036 / 2008		1.656.097,56		
		531036 / 2011		1.100.000,00		
			TOTALE	7.306.063,14		
	DI STANZ.	531036 / 2010		2.287.054,18		
		531036 / 2007		176.796,74		
			TOTALE	2.463.850,92		
C.E. CONNESSI: 2033835						

R E G I O N E P U G L I A		ESERCIZIO FINANZIARIO 2012		STATO DI PREVISIONE DELLE SPESE		ALLEGATO	03
9.2		AREA POLITICHE PER LA RIQUALIFICAZIONE, LA TUTELA E LA SICUREZZA AMBIENTALE E PER L'ATTUAZIONE DELLE OPERE PUBBLICHE - SERVIZIO PROTEZIONE CIVILE					
U.P.B. 9.2.1		PROTEZIONE CIVILE					
NUMERO	DESCRIZIONE		CAPITOLI	RESIDUI PRESUNTI	PREVISIONI DI COMPETENZA	PREVISIONI DI CASSA	
				€	€	€	
9.2.1 (04 02 02)	[02 02 01 03]		RISORSE VINCOLATE	SPESE CORRENTI OPERATIVE			
531037	ATTUAZIONE DEL PROGRAMMA DI UTILIZZO DEL FONDO REGIONALE DI PROTEZIONE CIVILE.				13.784.750,44	0,00	13.784.750,44
	PREVISIONE DEF. ESERCIZIO PRECEDENTE:			0,00			
	CAP. RESIDUI						
	PROPRI	531037 / 2006		1.316.247,46			
		531037 / 2007		161.847,24			
		531037 / 2008		2.024.484,99			
		531037 / 2009		436.309,48			
		531037 / 2010		383.241,24			
		531037 / 2011		9.380.272,68			
			TOTALE	13.702.403,09			
	DI STANZ.	531037 / 2010		82.347,35			
			TOTALE	82.347,35			
	C.E. CONNESSI: 2033835						
9.2.1 (02 02 14)	[02 02 01 03]		RISORSE AUTONOME	SPESE CORRENTI OPERATIVE			
531040	SPESE PER L'ORGANIZZAZIONE, LE ATTIVITA' E GLI INTERVENTI DEL SERVIZIO DI PROTEZIONE CIVILE - L.R.39/95 E L. R. N.18/2000				651.045,00	2.387.260,00	3.038.305,00
	PREVISIONE DEF. ESERCIZIO PRECEDENTE:			468.000,00			
	CAP. RESIDUI						
	PROPRI	531040 / 2010		215.345,00			
		531040 / 2011		435.700,00			
			TOTALE	651.045,00			

R E G I O N E P U G L I A		ESERCIZIO FINANZIARIO 2012		STATO DI PREVISIONE DELLE SPESE		ALLEGATO	03
9.2		AREA POLITICHE PER LA RIQUALIFICAZIONE, LA TUTELA E LA SICUREZZA AMBIENTALE E PER L'ATTUAZIONE DELLE OPERE PUBBLICHE - SERVIZIO PROTEZIONE CIVILE					
U.P.B. 9.2.1		PROTEZIONE CIVILE					
NUMERO	DESCRIZIONE CAPITOLI			RESIDUI PRESUNTI €	PREVISIONI DI COMPETENZA €	PREVISIONI DI CASSA €	
9.2.1 (02 02 08) [02 02 01 01]	RISORSE AUTONOME			SPESE CORRENTI OPERATIVE			
531041	SPESE PER IL FUNZIONAMENTO DEL COMITATO DI PROTEZIONE CIVILE. L.R. 39/95			13.000,00	13.000,00	26.000,00	
	PREVISIONE DEF. ESERCIZIO PRECEDENTE:			25.000,00			
	CAP. RESIDUI						
	PROPRI	531041	/ 2011	13.000,00			
	TOTALE			13.000,00			
9.2.1 (22 02 02) [02 02 01 01]	RISORSE VINCOLATE			SPESE UNA TANTUM IN CONTO CAPITALE PER INVESTIMENTI			
531047	TRASFERIMENTI IN CONTO CAPITALE PER INTERVENTI NEI COMUNI DELLE PROVINCE DI LECCE E TARANTO INTERESSATI DAGLI EVENTI ALLUVIONALI DEL MESE DI OTTOBRE 2004 (O.P.C.M N. 3464/2005).			2.797.092,48	0,00	2.797.092,48	
	PREVISIONE DEF. ESERCIZIO PRECEDENTE:			0,00			
	CAP. RESIDUI						
	PROPRI	531047	/ 2009	2.797.092,48			
	TOTALE			2.797.092,48			
C.E. CONNESSI: 5125217							
9.2.1 (22 02 02) [02 02 01 01]	RISORSE VINCOLATE			SPESE UNA TANTUM IN CONTO CAPITALE PER INVESTIMENTI			
531048	TRASFERIMENTI IN CONTO CAPITALE PER INTERVENTI NEI COMUNI DELLA REGIONE PUGLIA INTERESSATI DAGLI EVENTI ALLUVIONALI DEL 12, 13 E 14 NOVEMBRE 2004 (O.P.C.M N. 3464/2005)			5.314.667,56	0,00	5.314.667,56	
	PREVISIONE DEF. ESERCIZIO PRECEDENTE:			0,00			
	CAP. RESIDUI						
	PROPRI	531048	/ 2009	5.314.667,56			
	TOTALE			5.314.667,56			
C.E. CONNESSI: 5125118							

R E G I O N E P U G L I A		ESERCIZIO FINANZIARIO 2012		STATO DI PREVISIONE DELLE SPESE		ALLEGATO	03
9.2		AREA POLITICHE PER LA RIQUALIFICAZIONE, LA TUTELA E LA SICUREZZA AMBIENTALE E PER L'ATTUAZIONE DELLE OPERE PUBBLICHE - SERVIZIO PROTEZIONE CIVILE					
U.P.B. 9.2.1		PROTEZIONE CIVILE					
NUMERO	DESCRIZIONE CAPITOLI			RESIDUI PRESUNTI €	PREVISIONI DI COMPETENZA €	PREVISIONI DI CASSA €	
9.2.1 (22 02 02) [06 02 01 01]	RISORSE VINCOLATE			SPESE UNA TANTUM IN CONTO CAPITALE PER INVESTIMENTI			
531049	TRASFERIMENTO IN COMPTO CAPITALE DEI FONDI PER IL COMPLETAMENTO DELLE OPERE DI RICOSTRUZIONE DEI COMUNI DEL SUBAPPENNINO DAUNO COLPITI DAL SISMA 1980-81. (O.P.C.M. 3534/2006)			15.672.132,15	0,00	15.672.132,15	
	PREVISIONE DEF. ESERCIZIO PRECEDENTE:			0,00			
	CAP. RESIDUI						
	PROPRI	531049	/ 2007	15.672.132,15			
	TOTALE			15.672.132,15			
	C.E. CONNESSI: 2032860						
9.2.1 (02 02 08) [02 02 01 01]	RISORSE VINCOLATE			SPESE CORRENTI OPERATIVE			
531051	TRASFERIMENTO AL COMMISSARIO DELEGATO PER GLI EVENTI SISMICI 2002 (O.P.C.M. 3534/2006)			0,00	0,00	0,00	
	PREVISIONE DEF. ESERCIZIO PRECEDENTE:			0,00			
	C.E. CONNESSI: 2032865						
9.2.1 (22 02 02) [02 02 01 01]	RISORSE VINCOLATE			SPESE UNA TANTUM IN CONTO CAPITALE PER INVESTIMENTI			
531055	ANTICIPAZIONI AI COMUNI GRAVEMENTE DANNEGGIATI DAGLI EVENTI CALAMITOSI DEL MESE DI NOVEMBRE 2000. ORDINANZA N. 3095 DEL 23/11/2000 DEL MINISTERO DELL'INTERNO, DELEGATO PER LA PROTEZIONE CIVILE. (L.R. 28/2000)			0,00	0,00	0,00	
	PREVISIONE DEF. ESERCIZIO PRECEDENTE:			0,00			
	C.E. CONNESSI: 2033845						

R E G I O N E P U G L I A		ESERCIZIO FINANZIARIO 2012		STATO DI PREVISIONE DELLE SPESE		ALLEGATO	03
9.2		AREA POLITICHE PER LA RIQUALIFICAZIONE, LA TUTELA E LA SICUREZZA AMBIENTALE E PER L'ATTUAZIONE DELLE OPERE PUBBLICHE - SERVIZIO PROTEZIONE CIVILE					
U.P.B. 9.2.1		PROTEZIONE CIVILE					
NUMERO	DESCRIZIONE CAPITOLI			RESIDUI PRESUNTI €	PREVISIONI DI COMPETENZA €	PREVISIONI DI CASSA €	
9.2.1 (22 02 02) [02 02 01 01]	RISORSE VINCOLATE			SPESE UNA TANTUM IN CONTO CAPITALE PER INVESTIMENTI			
531056	EROGAZIONE CONTRIBUTI AI COMUNI E PREFETTURE PER FRONTEGGIARE GLI EVENTI ALLUVIONALI DEI MESI DI SETTEMBRE, OTTOBRE, E NOVEMBRE 2000. ORDINANZA N. 3110/2001 MINISTERO INTERNO.			2.178.515,51	0,00	2.178.515,51	
PREVISIONE DEF. ESERCIZIO PRECEDENTE:				0,00			
CAP. RESIDUI							
PROPRI	531056	/ 2001		2.178.515,51			
TOTALE				2.178.515,51			
C.E. CONNESSI: 2033846							
9.2.1 (04 02 02) [02 02 01 91]	RISORSE VINCOLATE			SPESE CORRENTI OPERATIVE			
531057	FINANZIAMENTO SPESE DI INTERVENTO RELATIVE AL CONFERIMENTO DELLE FUNZIONI IN MATERIA DI PROTEZIONE CIVILE. ASSEGNAZIONE FONDI IN FAVORE DEGLI ENTI LOCALI - ART. 10 L.R. N. 18/2000.			2.954.781,81	0,00	2.954.781,81	
PREVISIONE DEF. ESERCIZIO PRECEDENTE:				0,00			
CAP. RESIDUI							
DI STANZ.	531057	/ 2009		475.243,76			
	531057	/ 2007		950.487,52			
	531057	/ 2010		475.243,76			
	531057	/ 2005		578.563,01			
	531057	/ 2008		475.243,76			
TOTALE				2.954.781,81			
C.E. CONNESSI: 2033847							

R E G I O N E P U G L I A		ESERCIZIO FINANZIARIO 2012		STATO DI PREVISIONE DELLE SPESE		ALLEGATO	03
9.2		AREA POLITICHE PER LA RIQUALIFICAZIONE, LA TUTELA E LA SICUREZZA AMBIENTALE E PER L'ATTUAZIONE DELLE OPERE PUBBLICHE - SERVIZIO PROTEZIONE CIVILE					
U.P.B. 9.2.1		PROTEZIONE CIVILE					
NUMERO	DESCRIZIONE CAPITOLI			RESIDUI PRESUNTI €	PREVISIONI DI COMPETENZA €	PREVISIONI DI CASSA €	
9.2.1 (22 02 02) [02 02 01 01]	RISORSE VINCOLATE			SPESE UNA TANTUM IN CONTO CAPITALE PER INVESTIMENTI			
531059	EROGAZIONE AL COMUNE DI APRICENA (FG) PER LA REALIZZAZIONE DEGLI INTERVENTI ATTI A FRONTEGGIARE GLI EVENTI ALLUVIONALI DI CUI ALL'ORDINANZA 3276/2003 DEL PRESIDENTE DEL CONSIGLIO DEI MINISTRI			4.680.000,00	0,00	4.680.000,00	
	PREVISIONE DEF. ESERCIZIO PRECEDENTE:			0,00			
	CAP. RESIDUI						
	PROPRI	531059	/ 2003	4.680.000,00			
			TOTALE	4.680.000,00			
	C.E. CONNESSI: 2033851						
9.2.1 (22 02 02) [02 02 01 01]	RISORSE VINCOLATE			SPESE UNA TANTUM IN CONTO CAPITALE PER INVESTIMENTI			
531065	TRASFERIMENTI IN CONTO CAPITALE AL COMUNE DI APRICENA DEI FONDI IN ATTUAZIONE ALLE ORDINANZE NN. 3311/03 E 3317/03.			376.355,91	0,00	376.355,91	
	PREVISIONE DEF. ESERCIZIO PRECEDENTE:			0,00			
	CAP. RESIDUI						
	PROPRI	531065	/ 2004	376.355,91			
			TOTALE	376.355,91			
	C.E. CONNESSI: 5129265 5129266						

R E G I O N E P U G L I A		ESERCIZIO FINANZIARIO 2012		STATO DI PREVISIONE DELLE SPESE		ALLEGATO	03
9.2		AREA POLITICHE PER LA RIQUALIFICAZIONE, LA TUTELA E LA SICUREZZA AMBIENTALE E PER L'ATTUAZIONE DELLE OPERE PUBBLICHE - SERVIZIO PROTEZIONE CIVILE					
U.P.B. 9.2.1		PROTEZIONE CIVILE					
NUMERO	DESCRIZIONE		CAPITOLI	RESIDUI PRESUNTI €	PREVISIONI DI COMPETENZA €	PREVISIONI DI CASSA €	
9.2.1	(22 02 02)	[05 04 01 04]	RISORSE VINCOLATE	SPESE UNA TANTUM IN CONTO CAPITALE PER INVESTIMENTI			
611020	SPESE IN C/CAPITALE PER GLI INTERVENTI DELL'UFFICIO IDROGRAFICO E MAREOGRAFICO. (ART.92 COMMA 4 D.LGS 112/98 DPCM DEL 24/07/2002).			1.241.735,63	0,00	1.241.735,63	
	PREVISIONE DEF. ESERCIZIO PRECEDENTE:			0,00			
	CAP. RESIDUI						
	PROPRI	611020	/ 2003	83,73			
		611020	/ 2004	103,58			
		611020	/ 2007	40.401,04			
		611020	/ 2009	89.522,46			
		611020	/ 2010	201.870,15			
		611020	/ 2011	839.760,73			
			TOTALE	1.171.741,69			
	DI STANZ.	611020	/ 2009	25.840,92			
		611020	/ 2010	25.840,92			
		611020	/ 2008	15.917,92			
		611020	/ 2007	2.394,18			
			TOTALE	69.993,94			
C.E. CONNESSI: 2032375							

R E G I O N E P U G L I A		ESERCIZIO FINANZIARIO 2012		STATO DI PREVISIONE DELLE SPESE		ALLEGATO	03
9.2		AREA POLITICHE PER LA RIQUALIFICAZIONE, LA TUTELA E LA SICUREZZA AMBIENTALE E PER L'ATTUAZIONE DELLE OPERE PUBBLICHE - SERVIZIO PROTEZIONE CIVILE					
U.P.B. 9.2.1		PROTEZIONE CIVILE					
NUMERO	DESCRIZIONE CAPITOLI			RESIDUI PRESUNTI €	PREVISIONI DI COMPETENZA €	PREVISIONI DI CASSA €	
9.2.1 (02 02 10) [02 02 01 03]	RISORSE VINCOLATE			SPESE CORRENTI OPERATIVE			
1082258	SPESE CORRENTI PER L'ATTUAZIONE DEL PROGETTO HYDRO.VET PIC-INTERREG III - A 2000-2006 GRECIA /ITALIA.			68.277,01	0,00	68.277,01	
	PREVISIONE DEF. ESERCIZIO PRECEDENTE:			0,00			
	CAP. RESIDUI						
	PROPRI	1082258	/ 2007	68.277,01			
			TOTALE	68.277,01			
C.E. CONNESSI: 2033404							
	TOTALE U.P.B. 9.2.1	PROTEZIONE CIVILE		62.341.101,56	3.900.260,00	66.241.361,56	

R E G I O N E P U G L I A		ESERCIZIO FINANZIARIO 2012		STATO DI PREVISIONE DELLE SPESE		ALLEGATO	03	
9.2	AREA POLITICHE PER LA RIQUALIFICAZIONE, LA TUTELA E LA SICUREZZA AMBIELTALE E PER L'ATTUAZIONE DELLE OPERE PUBBLICHE - SERVIZIO PROTEZIONE CIVILE							
U.P.B. 9.2.2	INTESE ISTITUZIONALI DI PROGRAMMA SERVIZIO PROTEZIONE CIVILE							
NUMERO	DESCRIZIONE CAPITOLI			RESIDUI PRESUNTI €	PREVISIONI DI COMPETENZA €	PREVISIONI DI CASSA €		
9.2.2 (21 01 09) [02 02 01 01]	RISORSE VINCOLATE			SPESE UNA TANTUM IN CONTO CAPITALE PER INVESTIMENTI				
1141017	INTESA ISTITUZIONALE DI PROGRAMMA STATO - REGIONE PUGLIA. ACCORDO DI PROGRAMMA QUADRO SVILUPPO LOCALE . SPESE FINANZIATE DALLA DEL. CIPE N. 142/1999 - SETTORE protezione civile.			637.500,00	0,00	637.500,00		
	PREVISIONE DEF. ESERCIZIO PRECEDENTE:			0,00				
	CAP. RESIDUI							
	PROPRI	1141017	/ 2008	637.500,00				
	TOTALE			637.500,00				
C.E. CONNESSI: 2032334								
TOTALE	U.P.B.	9.2.2	INTESE ISTITUZIONALI DI PROGRAMMA SERVIZIO PROTEZIONE CIVILE	637.500,00	0,00	637.500,00		
TOTALE	9.2	AREA POLITICHE PER LA RIQUALIFICAZIONE, LA TUTELA E LA SICUREZZA AMBIELTALE E PER L'ATTUAZIONE DELLE OPERE PUBBLICHE - SERVIZIO PROTEZIONE CIVILE			62.978.601,56	3.900.260,00	66.878.861,56	

R E G I O N E P U G L I A		ESERCIZIO FINANZIARIO 2012		STATO DI PREVISIONE DELLE SPESE		ALLEGATO	03
9.3	AREA POLITICHE PER LA RIQUALIFICAZIONE, LA TUTELA E LA SICUREZZA AMBIENTALE E PER L'ATTUAZIONE DELLE OPERE PUBBLICHE - SERVIZIO RISORSE NATURALI						
U.P.B. 9.3.1	DIFESA DEL SUOLO						
NUMERO	DESCRIZIONE CAPITOLI			RESIDUI PRESUNTI €	PREVISIONI DI COMPETENZA €	PREVISIONI DI CASSA €	
9.3.1 (02 02 14) [05 04 01 04]	RISORSE VINCOLATE			SPESE CORRENTI OPERATIVE			
511035	SPESE PER ATTIVITA' DI INDIVIDUAZIONE E PERIMETRAZIONE DELLE AREE A RISCHIO E PER L'ASSUNZIONE DI PERSONALE TECNICO A TEMPO DETERMINATO. ART. 8 L.267/98.			0,00	0,00		0,00
	PREVISIONE DEF. ESERCIZIO PRECEDENTE:			0,00			
C.E. CONNESSI: 2032616							
9.3.1 (22 02 02) [05 06 01 91]	RISORSE VINCOLATE			SPESE UNA TANTUM IN CONTO CAPITALE PER INVESTIMENTI			
531058	SPESE DI INTERVENTO RELATIVE AL CONFERIMENTO DI FUNZIONE AI SENSI DEL D.LVO N. 112/98. ASSEGNAZIONE FONDI AGLI ENTI LOCALI TERRITORIALI.			4.077.323,86	0,00		4.077.323,86
	PREVISIONE DEF. ESERCIZIO PRECEDENTE:			0,00			
CAP. RESIDUI							
	PROPRI	531058	/ 2008	4.077.323,86			
	TOTALE			4.077.323,86			
C.E. CONNESSI: 2033848							
9.3.1 (22 02 02) [05 04 01 05]	RISORSE VINCOLATE			SPESE UNA TANTUM IN CONTO CAPITALE PER INVESTIMENTI			
541045	LEGGE 64/86 INTERVENTI STRAORDINARI MEZZOGIORNO PROGRAMMA REGIONALE DI SVILUPPO ART.21 L.R. 6/1987 II PIANO ANNUALE ATTUAZIONE OPERE IDRICHE.			0,00	0,00		0,00
	PREVISIONE DEF. ESERCIZIO PRECEDENTE:			0,00			
C.E. CONNESSI: 2053414							

R E G I O N E P U G L I A		ESERCIZIO FINANZIARIO 2012		STATO DI PREVISIONE DELLE SPESE		ALLEGATO	03
9.3	AREA POLITICHE PER LA RIQUALIFICAZIONE, LA TUTELA E LA SICUREZZA AMBIENTALE E PER L'ATTUAZIONE DELLE OPERE PUBBLICHE - SERVIZIO RISORSE NATURALI						
U.P.B. 9.3.1	DIFESA DEL SUOLO						
NUMERO	DESCRIZIONE CAPITOLI			RESIDUI PRESUNTI €	PREVISIONI DI COMPETENZA €	PREVISIONI DI CASSA €	
9.3.1 (22 02 02) [05 04 01 06]	RISORSE VINCOLATE			SPESE UNA TANTUM IN CONTO CAPITALE PER INVESTIMENTI			
611022	INTERVENTI IN MATERIA DI DIFESA DELLA COSTA/OPERE MARITTIME IN ATTUAZIONE DELLE FUNZIONI TRASFERITE (D. LGS. N. 112/1998).			3.900.590,63	0,00	3.900.590,63	
	PREVISIONE DEF. ESERCIZIO PRECEDENTE:			0,00			
	CAP. RESIDUI						
	PROPRI	611022	/ 2009	1.911.584,09			
			TOTALE	1.911.584,09			
	DI STANZ.	611022	/ 2009	145.437,53			
		611022	/ 2010	614.522,47			
		611022	/ 2007	1.229.046,54			
			TOTALE	1.989.006,54			
	C.E. CONNESSI: 2032622						
9.3.1 (02 02 07) [01 03 04 91]	RISORSE AUTONOME			SPESE CORRENTI OPERATIVE			
621015	SPESE PER LE INIZIATIVE DI INFORMAZIONE E COMUNICAZIONE (ART.15, L.R. 34/2009 BILANCIO 2010)			12.000,00	19.146,00	31.146,00	
	PREVISIONE DEF. ESERCIZIO PRECEDENTE:			100.000,00			
	CAP. RESIDUI						
	PROPRI	621015	/ 2011	12.000,00			
			TOTALE	12.000,00			
9.3.1 (02 02 08) [05 04 01 91]	RISORSE AUTONOME			SPESE CORRENTI OPERATIVE			
621036	ONERI PER L'ATTUAZIONE DELL'ACCORDO DI PROGRAMMA RISORSE IDRICHE PUGLIA - BASILICATA (ART. 17 L.36/94). ACCORDO DI PROGRAMMA DEL 5/8/1999 - ATTI DI INTESA DEL 27/05/04.			0,00	0,00	0,00	
	PREVISIONE DEF. ESERCIZIO PRECEDENTE:			0,00			

R E G I O N E P U G L I A		ESERCIZIO FINANZIARIO 2012		STATO DI PREVISIONE DELLE SPESE		ALLEGATO	03
9.3		AREA POLITICHE PER LA RIQUALIFICAZIONE, LA TUTELA E LA SICUREZZA AMBIENTALE E PER L'ATTUAZIONE DELLE OPERE PUBBLICHE - SERVIZIO RISORSE NATURALI					
U.P.B. 9.3.1		DIFESA DEL SUOLO					
NUMERO	DESCRIZIONE		CAPITOLI	RESIDUI PRESUNTI €	PREVISIONI DI COMPETENZA €	PREVISIONI DI CASSA €	
9.3.1	(04 02 04)	[05 04 01]	RISORSE AUTONOME	SPESE CORRENTI OPERATIVE			
621037	TRASFERIMENTI A REGIONE BASILICATA PER SPESE DI FUNZIONAMENTO AUTORITA' DI BACINO INTERREGIONALE DELLA BASILICATA. ACCORDO DI PROGRAMMA ARTICOLO 7.			500.000,00	250.000,00	750.000,00	
	PREVISIONE DEF. ESERCIZIO PRECEDENTE:		250.000,00				
	CAP. RESIDUI						
	PROPRI	621037 / 2010		250.000,00			
		621037 / 2011		250.000,00			
		TOTALE		500.000,00			
9.3.1	(23 01 01)	[06 02 01 01]	RISORSE VINCOLATE	SPESE UNA TANTUM IN CONTO CAPITALE PER INVESTIMENTI			
621040	ATTUAZIONE PON ATAS 2000/2006 - MIS. 1.2 P.O. RISORSE IDRICHE II° STRALCIO.			145.963,41	0,00	145.963,41	
	PREVISIONE DEF. ESERCIZIO PRECEDENTE:		0,00				
	CAP. RESIDUI						
	PROPRI	621040 / 2008		31.963,41			
		TOTALE		31.963,41			
	DI STANZ.	621040 / 2007		64.000,00			
		621040 / 2008		50.000,00			
		TOTALE		114.000,00			
C.E. CONNESSI: 2032627							

R E G I O N E P U G L I A		ESERCIZIO FINANZIARIO 2012		STATO DI PREVISIONE DELLE SPESE		ALLEGATO	03
9.3		AREA POLITICHE PER LA RIQUALIFICAZIONE, LA TUTELA E LA SICUREZZA AMBIENTALE E PER L'ATTUAZIONE DELLE OPERE PUBBLICHE - SERVIZIO RISORSE NATURALI					
U.P.B. 9.3.1		DIFESA DEL SUOLO					
NUMERO	DESCRIZIONE		CAPITOLI	RESIDUI PRESUNTI €	PREVISIONI DI COMPETENZA €	PREVISIONI DI CASSA €	
9.3.1	(01 01 01)	[01 03 01 91]	RISORSE AUTONOME	SPESE CORRENTI DI AMMINISTRAZIONE			
621050	SPESE PER LO SVOLGIMENTO DELLE FUNZIONI DI INDAGINI, MONITORAGGIO E CONTROLLO IN PREVENZIONE DEL RISCHIO IDROGEOLOGICO. ASSUNZIONE DI PERSONALE TECNICO SPECIALIZZATO A TEMPO DETERMINATO. ART. 2 LEGGE 467/98.			0,00	0,00	0,00	
	PREVISIONE DEF. ESERCIZIO PRECEDENTE:			0,00			
9.3.1	(31 04 03)	[06 03 01 01]	RISORSE AUTONOME	SPESE UNA TANTUM IN CONTO CAPITALE PER INVESTIMENTI			
621065	ACQUISIZIONE QUOTE AZIONARIE AQP DALLA REGIONE BASILICATA. ACCORDO DI PROGRAMMA DEL 5/8/1999 - ATTI DI INTESA DEL 27/05/2004.			50.000,00	0,00	50.000,00	
	PREVISIONE DEF. ESERCIZIO PRECEDENTE:			12.250.000,00			
	CAP. RESIDUI						
	PROPRI	621065	/ 2011	50.000,00			
			TOTALE	50.000,00			
9.3.1	(04 02 04)	[05 06 01 91]	RISORSE AUTONOME	SPESE CORRENTI OPERATIVE			
621105	L.R. 19/02 SPESE DI FUNZIONAMENTO DELL'AUTORITÀ DI BACINO DELLA PUGLIA.			746.580,00	3.107.500,00	3.854.080,00	
	PREVISIONE DEF. ESERCIZIO PRECEDENTE:			2.850.000,00			
	CAP. RESIDUI						
	PROPRI	621105	/ 2010	34.080,00			
		621105	/ 2011	712.500,00			
			TOTALE	746.580,00			

R E G I O N E P U G L I A		ESERCIZIO FINANZIARIO 2012		STATO DI PREVISIONE DELLE SPESE		ALLEGATO	03
9.3		AREA POLITICHE PER LA RIQUALIFICAZIONE, LA TUTELA E LA SICUREZZA AMBIENTALE E PER L'ATTUAZIONE DELLE OPERE PUBBLICHE - SERVIZIO RISORSE NATURALI					
U.P.B. 9.3.1		DIFESA DEL SUOLO					
NUMERO	DESCRIZIONE		CAPITOLI	RESIDUI PRESUNTI €	PREVISIONI DI COMPETENZA €	PREVISIONI DI CASSA €	
9.3.1	(22 02 02)	[05 04 01 04]	RISORSE AUTONOME	SPESE UNA TANTUM IN CONTO CAPITALE PER INVESTIMENTI			
621109	COMPLETAMENTO DEGLI INTERVENTI DI CUI ALLA LEGGE 183/89 E 253/90 IN MATERIA DI DIFESA DEL SUOLO. BACINI REGIONALI. (ART. 12, L.R. N. 10/2007).			0,00	0,00	0,00	
	PREVISIONE DEF. ESERCIZIO PRECEDENTE:			0,00			
9.3.1	(22 02 02)	[05 04 01 04]	RISORSE VINCOLATE	SPESE UNA TANTUM IN CONTO CAPITALE PER INVESTIMENTI			
621110	ATTUAZIONE SCHEMI PREVISIONALI E PROGRAMMATICI EX LEGGE 183/89 E 253/90 IN MATERIA DI DIFESA DEL SUOLO. BACINI REGIONALI.			4.644.798,59	0,00	4.644.798,59	
	PREVISIONE DEF. ESERCIZIO PRECEDENTE:			29.579,13			
CAP. RESIDUI							
PROPRI	621110	/ 2003		140.994,58			
	621110	/ 2005		5.846,79			
	621110	/ 2007		564.842,86			
	621110	/ 2008		3.309.001,58			
	621110	/ 2009		374.753,65			
			TOTALE	4.395.439,46			
DI STANZ.	621110	/ 2011		29.579,13			
	621110	/ 2005		219.780,00			
			TOTALE	249.359,13			
C.E. CONNESSI: 2032610							

R E G I O N E P U G L I A		ESERCIZIO FINANZIARIO 2012		STATO DI PREVISIONE DELLE SPESE		ALLEGATO	03
9.3		AREA POLITICHE PER LA RIQUALIFICAZIONE, LA TUTELA E LA SICUREZZA AMBIENTALE E PER L'ATTUAZIONE DELLE OPERE PUBBLICHE - SERVIZIO RISORSE NATURALI					
U.P.B. 9.3.1		DIFESA DEL SUOLO					
NUMERO	DESCRIZIONE		CAPITOLI	RESIDUI PRESUNTI €	PREVISIONI DI COMPETENZA €	PREVISIONI DI CASSA €	
9.3.1	(22 02 02)	[05 04 01 04]	RISORSE VINCOLATE	SPESE UNA TANTUM IN CONTO CAPITALE PER INVESTIMENTI			
621115	FONDI STATALI PR ATTUAZIONE ATTIVITA' PERIMETRAZIONE ARRE A RISCHIO IDROGEOLOGICO D.L. 11/6/98 N 180 CONVERTITO IN LEGGE 3/8/1998 N 267. ART. 8 COMMA 2. BACINI INTERR.LI E REGIONALI.			178.177,64	0,00	178.177,64	
	PREVISIONE DEF. ESERCIZIO PRECEDENTE:			0,00			
	CAP. RESIDUI						
	PROPRI	621115 / 2007		178.177,64			
			TOTALE	178.177,64			
C.E. CONNESSI: 2032615							
9.3.1	(22 02 02)	[06 03 01]	RISORSE VINCOLATE	SPESE UNA TANTUM IN CONTO CAPITALE PER INVESTIMENTI			
621117	TRASFERIMENTO FONDI PER PROGETTI STRATEGICI. DPR N. 331 DEL 9/05/2001.			737.600,83	0,00	737.600,83	
	PREVISIONE DEF. ESERCIZIO PRECEDENTE:			22.171,99			
	CAP. RESIDUI						
	PROPRI	621117 / 2005		219.904,01			
		621117 / 2006		9.435,31			
		621117 / 2009		508.261,51			
			TOTALE	737.600,83			
C.E. CONNESSI: 2032617							

R E G I O N E P U G L I A		ESERCIZIO FINANZIARIO 2012		STATO DI PREVISIONE DELLE SPESE		ALLEGATO	03
9.3		AREA POLITICHE PER LA RIQUALIFICAZIONE, LA TUTELA E LA SICUREZZA AMBIENTALE E PER L'ATTUAZIONE DELLE OPERE PUBBLICHE - SERVIZIO RISORSE NATURALI					
U.P.B. 9.3.1		DIFESA DEL SUOLO					
NUMERO	DESCRIZIONE		CAPITOLI	RESIDUI PRESUNTI €	PREVISIONI DI COMPETENZA €	PREVISIONI DI CASSA €	
9.3.1 (22 02 02) [05 04 01 04]			RISORSE VINCOLATE	SPESE UNA TANTUM IN CONTO CAPITALE PER INVESTIMENTI			
621118	INTERVENTI PILOTA CONSOLIDAMENTO CANOSA DI PUGLIA - L. 137/95, DELIB.CIPE 29/897 (D.M. 12731 DEL 28/12/2000).			2.000,01	0,00	2.000,01	
	PREVISIONE DEF. ESERCIZIO PRECEDENTE:			0,00			
	CAP. RESIDUI						
	DI STANZ.	621118	/ 2005	2.000,01			
			TOTALE	2.000,01			
C.E. CONNESSI: 2032618							
9.3.1 (22 02 02) [05 04 01 91]			RISORSE VINCOLATE	SPESE UNA TANTUM IN CONTO CAPITALE PER INVESTIMENTI			
621120	ATTUAZIONE SCHEMI PREVISIONALI E PROGRAMMATICI EX L. 183/89 E 253/90 IN MATERIA DI DIFESA DEL SUOLO BACINI INTERREGIONALI.			15.893,68	0,00	15.893,68	
	PREVISIONE DEF. ESERCIZIO PRECEDENTE:			2.263,56			
	CAP. RESIDUI						
	PROPRI	621120	/ 2006	13.630,12			
			TOTALE	13.630,12			
	DI STANZ.	621120	/ 2011	2.263,56			
			TOTALE	2.263,56			
C.E. CONNESSI: 2032610							
9.3.1 (22 02 02) [05 04 01 91]			RISORSE VINCOLATE	SPESE UNA TANTUM IN CONTO CAPITALE PER INVESTIMENTI			
621122	ATTUAZIONE INTERVENTI SCHEMI PREVISIONALI E PROGRAMMATICI EX LEGGE 183/89 E 253/90 IN MATERIA DI DIFESA DEL SUOLO BACINI REGIONALI - LEGGE 500/92.			0,00	0,00	0,00	
	PREVISIONE DEF. ESERCIZIO PRECEDENTE:			0,00			
C.E. CONNESSI: 2032612							

R E G I O N E P U G L I A		ESERCIZIO FINANZIARIO 2012		STATO DI PREVISIONE DELLE SPESE		ALLEGATO	03
9.3		AREA POLITICHE PER LA RIQUALIFICAZIONE, LA TUTELA E LA SICUREZZA AMBIENTALE E PER L'ATTUAZIONE DELLE OPERE PUBBLICHE - SERVIZIO RISORSE NATURALI					
U.P.B. 9.3.1		DIFESA DEL SUOLO					
NUMERO	DESCRIZIONE		CAPITOLI	RESIDUI PRESUNTI €	PREVISIONI DI COMPETENZA €	PREVISIONI DI CASSA €	
9.3.1 (22 02 02) [05 04 01 91]			RISORSE VINCOLATE	SPESE UNA TANTUM IN CONTO CAPITALE PER INVESTIMENTI			
621123	ATTUAZIONE INTERVENTI SCHEMI PREVISIONALI E PROGRAMMATICI EX LEGGE 183/89 E 253/90 IN MATERIA DI DIFESA DEL SUOLO BACINI INTERREGIONALI LEGGE 500/92.			0,00	0,00	0,00	
	PREVISIONE DEF. ESERCIZIO PRECEDENTE:			0,00			
C.E. CONNESSI: 2032612							
9.3.1 (04 02 04) [05 04 01 91]			RISORSE AUTONOME	SPESE CORRENTI OPERATIVE			
621124	SPESE DI FUNZIONAMENTO DELL'AUTORITÀ DI BACINO INTERREGIONALE DEI FIUMI TRIGNO, BIFERNO E MINORI, SACCIONE, FORTORE.-			85.000,00	40.375,00	125.375,00	
	PREVISIONE DEF. ESERCIZIO PRECEDENTE:			42.500,00			
CAP. RESIDUI							
	PROPRI	621124	/ 2010	42.500,00			
		621124	/ 2011	42.500,00			
TOTALE				85.000,00			
9.3.1 (22 02 02) [05 04 01 04]			RISORSE VINCOLATE	SPESE UNA TANTUM IN CONTO CAPITALE PER INVESTIMENTI			
621132	ATTUAZIONE PROGRAMMA DI INTERVENTI DI MESSA IN SICUREZZA DEL TERRITORIO NAZIONALE DAL DISSESTO IDROGEOLOGICO. ART. 32, COMMA 10 DEL DL 30 SETTEMBRE 2003 N. 269.			525.569,96	0,00	525.569,96	
	PREVISIONE DEF. ESERCIZIO PRECEDENTE:			0,00			
CAP. RESIDUI							
	PROPRI	621132	/ 2008	525.569,96			
TOTALE				525.569,96			
C.E. CONNESSI: 2032632 2058765							

R E G I O N E P U G L I A E S E R C I Z I O F I N A N Z I A R I O 2 0 1 2 S T A T O D I P R E V I S I O N E D E L L E S P E S E A L L E G A T O 0 3

9.3 AREA POLITICHE PER LA RIQUALIFICAZIONE, LA TUTELA E LA SICUREZZA AMBIENTALE E PER L'ATTUAZIONE DELLE OPERE PUBBLICHE
- SERVIZIO RISORSE NATURALI
U.P.B. 9.3.1 DIFESA DEL SUOLO

NUMERO	DESCRIZIONE	CAPITOLI	RESIDUI PRESUNTI €	PREVISIONI DI COMPETENZA €	PREVISIONI DI CASSA €
9.3.1 (22 02 04) [05 04 01 04]		RISORSE VINCOLATE		SPESE UNA TANTUM IN CONTO CAPITALE PER INVESTIMENTI	
621134	INTERVENTI IN MATERIA DI DIFESA DEL SUOLO IN ATTUAZIONE DELLE FUNZIONI TRASFERITE. D.LGS. 112/98		53.144.286,06	0,00	53.144.286,06
	PREVISIONE DEF. ESERCIZIO PRECEDENTE:		0,00		
	CAP. RESIDUI				
	PROPRI	621134 / 2006	53.909,24		
		621134 / 2009	42.297.947,01		
		TOTALE	42.351.856,25		
	DI STANZ.	621134 / 2009	2.158.341,01		
		621134 / 2007	724,00		
		621134 / 2010	8.633.364,80		
		TOTALE	10.792.429,81		

C.E. CONNESSI: 2032624

R E G I O N E P U G L I A		ESERCIZIO FINANZIARIO 2012		STATO DI PREVISIONE DELLE SPESE		ALLEGATO	03
9.3		AREA POLITICHE PER LA RIQUALIFICAZIONE, LA TUTELA E LA SICUREZZA AMBIENTALE E PER L'ATTUAZIONE DELLE OPERE PUBBLICHE - SERVIZIO RISORSE NATURALI					
U.P.B. 9.3.1		DIFESA DEL SUOLO					
NUMERO	DESCRIZIONE		CAPITOLI	RESIDUI PRESUNTI €	PREVISIONI DI COMPETENZA €	PREVISIONI DI CASSA €	
9.3.1	(22 02 02)	[05 06 01 91]	RISORSE VINCOLATE	SPESE UNA TANTUM IN CONTO CAPITALE PER INVESTIMENTI			
621136	TRASFERIMENTI AI COMUNI DI FONDI STATALI PER INTERVENTI IN MATERIA DI DIFESA DEL SUOLO - DISSESTI IDROGEOLOGICI - D.P.R. 331 DEL 9/05/2001 - BACINO REGIONALE E BACINI INTERREGIONALI.			8.831.673,47	0,00	8.831.673,47	
	PREVISIONE DEF. ESERCIZIO PRECEDENTE:			0,00			
	CAP. RESIDUI						
	PROPRI	621136 / 2003		570.688,34			
		621136 / 2004		218.418,66			
		621136 / 2005		3.920.834,85			
		621136 / 2006		1.319.951,19			
		621136 / 2007		2.801.780,43			
		TOTALE		8.831.673,47			
C.E. CONNESSI: 2032626							
9.3.1	(22 02 02)	[05 05 01 51]	RISORSE VINCOLATE	SPESE UNA TANTUM IN CONTO CAPITALE PER INVESTIMENTI			
621140	L.179/02 ART.16. PROGRAMMA STRALCIO DI INTERVENTI URGENTI PER IL RIASSETTO TERRITORIALE DELLE AREE A RISCHIO IDROGEOLOGICO.			743.160,72	0,00	743.160,72	
	PREVISIONE DEF. ESERCIZIO PRECEDENTE:			0,00			
	CAP. RESIDUI						
	PROPRI	621140 / 2004		109.802,61			
		621140 / 2005		285.190,66			
		621140 / 2006		348.167,45			
		TOTALE		743.160,72			
C.E. CONNESSI: 2032630							

R E G I O N E P U G L I A E S E R C I Z I O F I N A N Z I A R I O 2 0 1 2 S T A T O D I P R E V I S I O N E D E L L E S P E S E A L L E G A T O 0 3

9.3 AREA POLITICHE PER LA RIQUALIFICAZIONE, LA TUTELA E LA SICUREZZA AMBIENTALE E PER L'ATTUAZIONE DELLE OPERE PUBBLICHE
- SERVIZIO RISORSE NATURALI
U.P.B. 9.3.1 DIFESA DEL SUOLO

NUMERO	DESCRIZIONE	CAPITOLI	RESIDUI PRESUNTI €	PREVISIONI DI COMPETENZA €	PREVISIONI DI CASSA €
--------	-------------	----------	-----------------------	-------------------------------	--------------------------

9.3.1 (21 01 09) [04 04 03]		RISORSE AUTONOME	SPESE UNA TANTUM IN CONTO CAPITALE PER INVESTIMENTI		
621145	SPESA PER SORTE CAPITALE A SEGUITO DI SENTENZE DI CONDANNA A PAGARE DELL'AUTORITA' GIUDIZIARIA		365.403,35	0,00	365.403,35
	PREVISIONE DEF. ESERCIZIO PRECEDENTE:		0,00		
	CAP. RESIDUI				
	PROPRI	621145 / 2007	365.403,35		
		TOTALE	365.403,35		

9.3.1 (22 02 02) [05 02 01 02]		RISORSE VINCOLATE	SPESE UNA TANTUM IN CONTO CAPITALE PER INVESTIMENTI		
621150	O.P.C.M. 3188/2002 - EMERGENZA IDRICA. PROSECUZIONE AI SENSI DELL'ART. 6 O.P.C.M. 3536/2006 DEGLI INTERVENTI NON ANCORA CONCLUSI.		19.824.899,10	0,00	19.824.899,10
	PREVISIONE DEF. ESERCIZIO PRECEDENTE:		0,00		
	CAP. RESIDUI				
	PROPRI	621150 / 2007	18.192.121,11		
		TOTALE	18.192.121,11		
	DI STANZ.	621150 / 2006	1.632.777,99		
		TOTALE	1.632.777,99		

C.E. CONNESSI: 2032623

9.3.1 (02 02 08) [05 03 01 02]		RISORSE VINCOLATE	SPESE CORRENTI OPERATIVE		
621155	CONVENZIONE A.G.I.R.E. POR (OB 1 2000-2006) FRA IL MINISTERO DELLO SVILUPPO ECONOMICO, MINISTERO DELL'AMBIENTE E DELLA TUTELA DEL TERRITORIO E DEL MARE, REGIONE MARCHE E REGIONE PUGLIA. SPESE PER L'ATTUAZIONE DEL GEMELLAGGIO TRA LA REGIONE MARCHE E LA REGIONE PUGLIA.		0,00	0,00	0,00
	PREVISIONE DEF. ESERCIZIO PRECEDENTE:		0,00		

C.E. CONNESSI: 2032628

R E G I O N E P U G L I A E S E R C I Z I O F I N A N Z I A R I O 2 0 1 2				S T A T O D I P R E V I S I O N E D E L L E S P E S E		ALLEGATO	03
9.3		AREA POLITICHE PER LA RIQUALIFICAZIONE, LA TUTELA E LA SICUREZZA AMBIENTALE E PER L'ATTUAZIONE DELLE OPERE PUBBLICHE - SERVIZIO RISORSE NATURALI					
U.P.B. 9.3.1		DIFESA DEL SUOLO					
NUMERO	D E S C R I Z I O N E C A P I T O L I			RESIDUI PRESUNTI €	PREVISIONI DI COMPETENZA €	PREVISIONI DI CASSA €	
9.3.1	(22 02 02)	[06 02 01 01]	RISORSE VINCOLATE	SPESE UNA TANTUM IN CONTO CAPITALE PER INVESTIMENTI			
621160	TRASFERIMENTO AGLI ENTI LOCALI DELLE RISORSE PER L'ATTUAZIONE DEL PROGRAMMA STRATEGICO NAZIONALE. LEGGE 24/12/2007/ N.245.			4.456.553,75	0,00	4.456.553,75	
	PREVISIONE DEF. ESERCIZIO PRECEDENTE:			0,00			
	CAP. RESIDUI						
	PROPRI	621160	/ 2009	4.451.900,80			
	TOTALE			4.451.900,80			
	DI STANZ.	621160	/ 2009	4.652,95			
	TOTALE			4.652,95			
C.E. CONNESSI: 2032629							
9.3.1	(04 02 04)	[06 03 01 02]	RISORSE VINCOLATE	SPESE CORRENTI OPERATIVE			
684215	ONERI A CARICO DELLE REGIONI CAMPANIA E BASILICATA PER LE ATTIVITA' DI STUDIO E RICERCA. PIANO DI BACINO DEL FIUME OFANTO. (LL. 183/89 E 253 /90).			0,00	0,00	0,00	
	PREVISIONE DEF. ESERCIZIO PRECEDENTE:			0,00			
TOTALE U.P.B. 9.3.1 DIFESA DEL SUOLO				102.987.475,06	3.417.021,00	106.404.496,06	

R E G I O N E P U G L I A		ESERCIZIO FINANZIARIO 2012		STATO DI PREVISIONE DELLE SPESE		ALLEGATO	03
9.3		AREA POLITICHE PER LA RIQUALIFICAZIONE, LA TUTELA E LA SICUREZZA AMBIENTALE E PER L'ATTUAZIONE DELLE OPERE PUBBLICHE - SERVIZIO RISORSE NATURALI					
U.P.B. 9.3.2		INTESE ISTITUZIONALI DI PROGRAMMA SERVIZIO RISORSE NATURALI					
NUMERO	DESCRIZIONE		CAPITOLI	RESIDUI PRESUNTI	PREVISIONI DI COMPETENZA	PREVISIONI DI CASSA	
				€	€	€	
9.3.2 (22 02 02)	[05 05 01 51]	RISORSE VINCOLATE		SPESE UNA TANTUM IN CONTO CAPITALE PER INVESTIMENTI			
1146033	INTESA ISTITUZIONALE DI PROGRAMMA STATO-REGIONE PUGLIA'' - ATTUAZIONE DELL'ATTO INTEGRATIVO DELL'ACCORDO DI PROGRAMMA QUADRO DIFESA DEL SUOLO. DELIBERA CIPE N. 32/2005. COFINANZIAMENTO REGIONALE ASSE II P.O. FESR 2007-2013.			25.508.140,68	0,00	25.508.140,68	
	PREVISIONE DEF. ESERCIZIO PRECEDENTE:			0,00			
	CAP. RESIDUI						
	PROPRI	1146033 / 2008		25.508.140,68			
	TOTALE			25.508.140,68			
C.E. CONNESSI: 2032334							
9.3.2 (22 02 02)	[05 04 01 04]	RISORSE VINCOLATE		SPESE UNA TANTUM IN CONTO CAPITALE PER INVESTIMENTI			
1146034	INTESA ISTITUZIONALE DI PROGRAMMA STATO-REGIONE PUGLIA - ATTUAZIONE DELL'ATTO INTEGRATIVO DELL'ACCORDO DI PROGRAMMA QUADRO DIFESA DEL SUOLO. DELIBERA CIPE N. 3/2006			19.216.960,46	0,00	19.216.960,46	
	PREVISIONE DEF. ESERCIZIO PRECEDENTE:			0,00			
	CAP. RESIDUI						
	PROPRI	1146034 / 2007		19.216.960,46			
	TOTALE			19.216.960,46			
C.E. CONNESSI: 2032334							

R E G I O N E P U G L I A		ESERCIZIO FINANZIARIO 2012		STATO DI PREVISIONE DELLE SPESE		ALLEGATO	03
9.3		AREA POLITICHE PER LA RIQUALIFICAZIONE, LA TUTELA E LA SICUREZZA AMBIENTALE E PER L'ATTUAZIONE DELLE OPERE PUBBLICHE - SERVIZIO RISORSE NATURALI					
U.P.B. 9.3.2		INTESE ISTITUZIONALI DI PROGRAMMA SERVIZIO RISORSE NATURALI					
NUMERO	DESCRIZIONE CAPITOLI			RESIDUI PRESUNTI €	PREVISIONI DI COMPETENZA €	PREVISIONI DI CASSA €	
9.3.2 (22 02 02) [04 07 04]	RISORSE VINCOLATE			SPESE UNA TANTUM IN CONTO CAPITALE PER INVESTIMENTI			
1147201	INTESA ISTITUZIONALE DI PROGRAMMA STATO-REGIONE PUGLIA - ATUAZIONE DELL'ACCORDO DI PROGRAMMA QUADRO DIFESA DEL SUOLO. DELIBERA CIPE N. 17/2003 -QUOTA F 4 REGIONI DEL MEZZOGIORNO.			9.589.717,78	0,00	9.589.717,78	
	PREVISIONE DEF. ESERCIZIO PRECEDENTE:			1.680,86			
	CAP. RESIDUI						
	PROPRI	1147201	/ 2005	172.177,61			
		1147201	/ 2006	9.299.329,18			
		TOTALE		9.471.506,79			
	DI STANZ.	1147201	/ 2009	98.557,09			
		1147201	/ 2010	17.973,04			
		1147201	/ 2011	1.680,86			
		TOTALE		118.210,99			
	C.E. CONNESSI: 2032334						
9.3.2 (22 02 02) [05 05 01 51]	RISORSE VINCOLATE			SPESE UNA TANTUM IN CONTO CAPITALE PER INVESTIMENTI			
1147202	INTESA ISTITUZIONALE DI PROGRAMMA STATO-REGIONE PUGLIA - ATUAZIONE DELL'ATTO INTEGRATIVO ALL'ACCORDO DI PROGRAMMA QUADRO DIFESA DEL SUOLO. DELIBERA CIPE N. 20/2004. COFINANZIAMENTO REGIONALE ASSE II P.O. FESR 2007-2013.			4.974.275,57	0,00	4.974.275,57	
	PREVISIONE DEF. ESERCIZIO PRECEDENTE:			0,00			
	CAP. RESIDUI						
	PROPRI	1147202	/ 2006	4.811.502,86			
		1147202	/ 2007	162.772,71			
		TOTALE		4.974.275,57			
	C.E. CONNESSI: 2032334						

R E G I O N E P U G L I A			ESERCIZIO FINANZIARIO 2012	STATO DI PREVISIONE DELLE SPESE	ALLEGATO	03
9.3	AREA POLITICHE PER LA RIQUALIFICAZIONE, LA TUTELA E LA SICUREZZA AMBIELTALE E PER L'ATTUAZIONE DELLE OPERE PUBBLICHE - SERVIZIO RISORSE NATURALI					
U.P.B. 9.3.2	INTESE ISTITUZIONALI DI PROGRAMMA SERVIZIO RISORSE NATURALI					
NUMERO	DESCRIZIONE CAPITOLI			RESIDUI PRESUNTI €	PREVISIONI DI COMPETENZA €	PREVISIONI DI CASSA €
9.3.2 (22 02 04) [05 05 01 51]	RISORSE VINCOLATE			SPESE UNA TANTUM IN CONTO CAPITALE PER INVESTIMENTI		
1148603	ACCORDO DI PROGRAMMA QUADRO -STUDI DI FATTIBILITÀ- . SPESE FINANZIATE DALLA DELIBERA CIPE N. 35/2005. SETTORE RISORSE NATURALI.			873.950,00	0,00	873.950,00
	PREVISIONE DEF. ESERCIZIO PRECEDENTE:			0,00		
	CAP. RESIDUI					
	PROPRI	1148603	/ 2008	873.950,00		
		TOTALE		873.950,00		
C.E. CONNESSI: 2032334						
TOTALE	U.P.B. 9.3.2	INTESE ISTITUZIONALI DI PROGRAMMA SERVIZIO RISORSE NATURALI		60.163.044,49	0,00	60.163.044,49
TOTALE	9.3	AREA POLITICHE PER LA RIQUALIFICAZIONE, LA TUTELA E LA SICUREZZA AMBIELTALE E PER L'ATTUAZIONE DELLE OPERE PUBBLICHE - SERVIZIO RISORSE NATURALI		163.150.519,55	3.417.021,00	166.567.540,55

R E G I O N E P U G L I A		ESERCIZIO FINANZIARIO 2012		STATO DI PREVISIONE DELLE SPESE		ALLEGATO	03
9.4		AREA POLITICHE PER LA RIQUALIFICAZIONE, LA TUTELA E LA SICUREZZA AMBIENTALE E PER L'ATTUAZIONE DELLE OPERE PUBBLICHE - SERVIZIO TUTELA DELLE ACQUE					
U.P.B. 9.4.1		INTERVENTI REGIONALI IN MATERIA DI RISORSE IDRICHE					
NUMERO	DESCRIZIONE CAPITOLI			RESIDUI PRESUNTI €	PREVISIONI DI COMPETENZA €	PREVISIONI DI CASSA €	
9.4.1 (02 02 10) [06 02 01 01]	RISORSE VINCOLATE			SPESE CORRENTI OPERATIVE			
621000	ATTIVITA'DI MONITORAGGIO DI CUI ALL'ART.170. COMMA 9 DEL DECRETO LGS N.152/06			622.500,00	117.500,00	740.000,00	
	PREVISIONE DEF. ESERCIZIO PRECEDENTE:			117.500,00			
	CAP. RESIDUI						
	PROPRI	621000	/ 2011	372.744,00			
			TOTALE	372.744,00			
	DI STANZ.	621000	/ 2009	14.756,00			
		621000	/ 2010	117.500,00			
		621000	/ 2011	117.500,00			
			TOTALE	249.756,00			
	C.E. CONNESSI: 2032336						
9.4.1 (04 01 02) [06 03 01 91]	RISORSE AUTONOME			SPESE CORRENTI OPERATIVE			
621010	CONVENZIONE TRA LA REGIONE PUGLIA E LE FORZE DELL'ORDINE PER LA REALIZZAZIONE DI U PROGRAMMA DI SORVEGLIANZA AI FINI DELLA TUTELA DELLE ACQUE. (L.R. 34/2009 BILANCIO 2010)			0,00	0,00	0,00	
	PREVISIONE DEF. ESERCIZIO PRECEDENTE:			0,00			

R E G I O N E P U G L I A		ESERCIZIO FINANZIARIO 2012		STATO DI PREVISIONE DELLE SPESE		ALLEGATO	03
9.4	AREA POLITICHE PER LA RIQUALIFICAZIONE, LA TUTELA E LA SICUREZZA AMBIENTALE E PER L'ATTUAZIONE DELLE OPERE PUBBLICHE - SERVIZIO TUTELA DELLE ACQUE						
U.P.B. 9.4.1	INTERVENTI REGIONALI IN MATERIA DI RISORSE IDRICHE						
NUMERO	DESCRIZIONE CAPITOLI			RESIDUI PRESUNTI €	PREVISIONI DI COMPETENZA €	PREVISIONI DI CASSA €	
9.4.1 (22 02 02) [05 03 01 03]	RISORSE VINCOLATE			SPESE UNA TANTUM IN CONTO CAPITALE PER INVESTIMENTI			
621066	TRASFERIMENTI AI COMUNI DELLE RISORSE A VALERE SULLA LEGGE N.135 DEL 23/5/97 PER REALIZZAZIONE SISTEMI DI COLLEGAMENTO E DEPURAZIONE DELLE ACQUE			35.605,30	0,00	35.605,30	
	PREVISIONE DEF. ESERCIZIO PRECEDENTE:			0,00			
	CAP. RESIDUI						
	PROPRI	621066	/ 2001	32.811,69			
			TOTALE	32.811,69			
	DI STANZ.	621066	/ 2008	2.793,61			
			TOTALE	2.793,61			
	C.E. CONNESSI: 2032335						
9.4.1 (02 02 14) [06 03 01 02]	RISORSE AUTONOME			SPESE CORRENTI OPERATIVE			
623010	SPESE PER IL CENTRO DI DOCUMENTAZIONE PER LA RACCOLTA, LA GESTIONE E LA DIFFUSIONE DEI DATI CONOSCITIVI E DELLE INFORMAZIONI SULLO STATO DI QUALITA' DELLE ACQUE. (ART. L.R. BILANCIO 2012)			0,00	10.000,00	10.000,00	
	PREVISIONE DEF. ESERCIZIO PRECEDENTE:						
9.4.1 (22 02 02) [05 06 01 91]	RISORSE VINCOLATE			SPESE UNA TANTUM IN CONTO CAPITALE PER INVESTIMENTI			
1081040	FONDO PER INTEGRAZIONE PROGRAMMI REGIONALI DI SVILUPPO EX ART.44 T.U. MEZZOGIORNO (DEL.CIPE 29/3/90). L. 64/86.			0,00	0,00	0,00	
	PREVISIONE DEF. ESERCIZIO PRECEDENTE:			0,00			
	C.E. CONNESSI: 2032614						
	TOTALE U.P.B. 9.4.1	INTERVENTI REGIONALI IN MATERIA DI RISORSE IDRICHE		658.105,30	127.500,00	785.605,30	

R E G I O N E P U G L I A		ESERCIZIO FINANZIARIO 2012		STATO DI PREVISIONE DELLE SPESE		ALLEGATO	03
9.4		AREA POLITICHE PER LA RIQUALIFICAZIONE, LA TUTELA E LA SICUREZZA AMBIENTALE E PER L'ATTUAZIONE DELLE OPERE PUBBLICHE - SERVIZIO TUTELA DELLE ACQUE					
U.P.B. 9.4.2		INTESE ISTITUZIONALI DI PROGRAMMA SERVIZIO TUTELA DELLE ACQUE					
NUMERO	DESCRIZIONE		CAPITOLI	RESIDUI PRESUNTI €	PREVISIONI DI COMPETENZA €	PREVISIONI DI CASSA €	
9.4.2	(22 02 02)	[06 02 01 01]	RISORSE VINCOLATE	SPESE UNA TANTUM IN CONTO CAPITALE PER INVESTIMENTI			
1144230	INTESA ISTITUZIONALE DI PROGRAMMA STATO-REGIONE PUGLIA. ACCORDO DI PROGRAMMA QUADRO "TUTELA DELLE ACQUE E GESTIONE INTEGRATA DELLE RISORSE IDRICHE". II ATTO INTEGRATIVO. SPESE FINANZIATE DALLA DELIBERA CIPE N. 3/06.			52.679.312,13	0,00	55.477.193,42	
	PREVISIONE DEF. ESERCIZIO PRECEDENTE:			0,00			
	CAP. RESIDUI						
	PROPRI	1144230 / 2008		11.560.525,22			
		1144230 / 2009		1.980.750,78			
		1144230 / 2010		33.909.036,13			
		TOTALE		47.450.312,13			
	DI STANZ.	1144230 / 2008		5.229.000,00			
		TOTALE		5.229.000,00			
C.E. CONNESSI: 2032334							
9.4.2	(22 02 04)	[05 01 01 01]	RISORSE VINCOLATE	SPESE UNA TANTUM IN CONTO CAPITALE PER INVESTIMENTI			
1148604	ACCORDO DI PROGRAMMA QUADRO -STUDI DI FATTIBILITÀ- . SPESE FINANZIATE DALLA DELIBERA CIPE N. 35/2005. SETTORE TUTELA DELLE ACQUE.			62.500,00	0,00	62.500,00	
	PREVISIONE DEF. ESERCIZIO PRECEDENTE:			0,00			
	CAP. RESIDUI						
	PROPRI	1148604 / 2008		62.500,00			
		TOTALE		62.500,00			
C.E. CONNESSI: 2032334							
TOTALE U.P.B. 9.4.2		INTESE ISTITUZIONALI DI PROGRAMMA SERVIZIO TUTELA DELLE ACQUE		52.741.812,13	0,00	55.539.693,42	

R E G I O N E P U G L I A	ESERCIZIO FINANZIARIO 2012	STATO DI PREVISIONE DELLE SPESE		ALLEGATO	03
TOTALE 9.4	AREA POLITICHE PER LA RIQUALIFICAZIONE, LA TUTELA E LA SICUREZZA AMBIENTALE E PER L'ATTUAZIONE DELLE OPERE PUBBLICHE - SERVIZIO TUTELA DELLE ACQUE	53.399.917,43	127.500,00	56.325.298,72	

R E G I O N E P U G L I A		ESERCIZIO FINANZIARIO 2012		STATO DI PREVISIONE DELLE SPESE		ALLEGATO	03
9.5		AREA POLITICHE PER LA RIQUALIFICAZIONE, LA TUTELA E LA SICUREZZA AMBIENTALE E PER L'ATTUAZIONE DELLE OPERE PUBBLICHE - SERVIZIO CICLO DEI RIFIUTI E BONIFICA					
U.P.B. 9.5.1		RIFIUTI					
NUMERO	DESCRIZIONE		CAPITOLI	RESIDUI PRESUNTI €	PREVISIONI DI COMPETENZA €	PREVISIONI DI CASSA €	
9.5.1 (22 02 02) [05 03 01 01]			RISORSE VINCOLATE	SPESE UNA TANTUM IN CONTO CAPITALE PER INVESTIMENTI			
581005	SPESE DESTINATE ALLA BONIFICA E MESSA IN SICUREZZA DELL'AREA FIBRONIT DI BARI.			9.650.000,00	3.000.000,00	12.650.000,00	
	PREVISIONE DEF. ESERCIZIO PRECEDENTE:			0,00			
	CAP. RESIDUI						
	PROPRI	581005 / 2010		9.650.000,00			
			TOTALE	9.650.000,00			
C.E. CONNESSI: 2032391							
9.5.1 (22 02 02) [05 01 01 91]			RISORSE AUTONOME	SPESE UNA TANTUM IN CONTO CAPITALE PER INVESTIMENTI			
611087	SPESE PER FAVORIRE LA MINORE PRODUZIONE DI RIFIUTI E LE ALTRE ATTIVITA' DI CUI ALLA L. 549/95 ART. 3 COMMA 27 - COLLEGATO AL CAPITOLO DI ENTRATA 1013400. COFINANZIAMENTO REGIONALE ASSE II P.O. FESR 2007-2013.			12.175.157,80	3.240.000,00	15.415.157,80	
	PREVISIONE DEF. ESERCIZIO PRECEDENTE:			2.400.406,04			
	CAP. RESIDUI						
	PROPRI	611087 / 2005		2.752.086,24			
		611087 / 2007		374.609,75			
		611087 / 2008		475.892,67			
		611087 / 2009		1.901.860,00			
		611087 / 2010		4.864.750,00			
		611087 / 2011		115.959,14			
			TOTALE	10.485.157,80			
	DI STANZ.	611087 / 2011		1.690.000,00			
			TOTALE	1.690.000,00			
C.E. CONNESSI: 1013400							

R E G I O N E P U G L I A		ESERCIZIO FINANZIARIO 2012		STATO DI PREVISIONE DELLE SPESE		ALLEGATO	03
9.5		AREA POLITICHE PER LA RIQUALIFICAZIONE, LA TUTELA E LA SICUREZZA AMBIENTALE E PER L'ATTUAZIONE DELLE OPERE PUBBLICHE - SERVIZIO CICLO DEI RIFIUTI E BONIFICA					
U.P.B. 9.5.1		RIFIUTI					
NUMERO	DESCRIZIONE CAPITOLI			RESIDUI PRESUNTI €	PREVISIONI DI COMPETENZA €	PREVISIONI DI CASSA €	
9.5.1 (04 02 02) [05 01 01 91]	RISORSE AUTONOME			SPESE CORRENTI OPERATIVE			
611088	FONDO PER LA MINORE PRODUZIONE DI RIFIUTI E PER LE ALTRE FINALITA' PREVISTE DALL'ART. 3, COMMA 27, DELLA L. N. 549/95 E L.R. 5/97 - COLLEGATO AL CAPITOLO DI ENTRATA 1013400.			0,00	0,00	0,00	
	PREVISIONE DEF. ESERCIZIO PRECEDENTE:			0,00			
C.E. CONNESSI: 1013400							
9.5.1 (22 02 04) [05 01 01 02]	RISORSE VINCOLATE			SPESE UNA TANTUM IN CONTO CAPITALE PER INVESTIMENTI			
611089	SPESE PER L'ATTUAZIONE DEL PIANO DI RISANAMENTO DEL BASSO ADRIATICO AUTORIZZATA EX ART. 52, COMMA 59 DELLA LEGGE N. 448/2001 (LEGGE FINANZIARIA).			4.124.235,56	2.171.824,00	6.296.059,56	
	PREVISIONE DEF. ESERCIZIO PRECEDENTE:			4.139.560,80			
CAP. RESIDUI							
	PROPRI	611089	/ 2008	3.609.235,56			
		611089	/ 2009	515.000,00			
		TOTALE		4.124.235,56			
C.E. CONNESSI: 2032386							
9.5.1 (04 02 02) [05 01 01 01]	RISORSE AUTONOME			SPESE CORRENTI OPERATIVE			
611100	SPESA PER SOSTENERE I MAGGIORI ONERI DERIVANTI DALL'EMERGENZA RIFIUTI URBANI 2009 NEL BACINO LECCE 2. (ART. 26 L.R. 10/2009)			0,00	0,00	0,00	
	PREVISIONE DEF. ESERCIZIO PRECEDENTE:			0,00			

R E G I O N E P U G L I A		ESERCIZIO FINANZIARIO 2012		STATO DI PREVISIONE DELLE SPESE		ALLEGATO	03
9.5		AREA POLITICHE PER LA RIQUALIFICAZIONE, LA TUTELA E LA SICUREZZA AMBIENTALE E PER L'ATTUAZIONE DELLE OPERE PUBBLICHE - SERVIZIO CICLO DEI RIFIUTI E BONIFICA					
U.P.B. 9.5.1		RIFIUTI					
NUMERO	DESCRIZIONE CAPITOLI			RESIDUI PRESUNTI €	PREVISIONI DI COMPETENZA €	PREVISIONI DI CASSA €	
9.5.1 (22 02 02) [05 03 01 01]	RISORSE VINCOLATE			SPESE UNA TANTUM IN CONTO CAPITALE PER INVESTIMENTI			
611110	CONCERNENTE IL SIN DI BRINDISI E PER L'ATTUAZIONE DEGLI INTERVENTI DI MESSA IN SICUREZZA E BONIFICA DELLE AREE COMPRESSE NEI SITI DI INTERESSE NAZIONALE DI TARANTO, MANFREDONIA E BARI EX FIBRONIT. EX D.M. 468/2001 E 308/2009			499.961,98	499.961,98	999.923,96	
	PREVISIONE DEF. ESERCIZIO PRECEDENTE:			499.961,98			
	CAP. RESIDUI						
	DI STANZ.	611110	/ 2011	499.961,98			
	TOTALE			499.961,98			
C.E. CONNESSI: 2047035							
9.5.1 (02 02 14) [05 01 01 02]	RISORSE AUTONOME			SPESE CORRENTI OPERATIVE			
611120	SPESE PER IL PIANO REGIONALE DI PROTEZIONE DELL'AMBIENTE DI DECONTAMINAZIONE, SMALTIMENTO E BONIFICA DELL'AMIANTO D.P.C.M. DEL 16/11/1995. (ART. L.R. BILANCIO 2012)			0,00	0,00	0,00	
	PREVISIONE DEF. ESERCIZIO PRECEDENTE:						
9.5.1 (02 02 14) [05 01 01 01]	RISORSE AUTONOME			SPESE CORRENTI OPERATIVE			
611125	SPESE PER L'IMPLEMENTAZIONE DELLA RACCOLTA DIFFERENZIATA, IL RIUTILIZZO ED IL RECUPERO DEI RIFIUTI. (ART. L.R. BILANCIO 2012)			0,00	0,00	0,00	
	PREVISIONE DEF. ESERCIZIO PRECEDENTE:						
9.5.1 (04 02 02) [05 01 01 01]	RISORSE AUTONOME			SPESE CORRENTI OPERATIVE			
611130	SPESE PER LE POLITICHE DI SOSTEGNO DELLE INIZIATIVE TESE AL RIUTILIZZO E RECUPERO DEI RIFIUTI. (ART. L.R. BILANCIO 2012)			0,00	0,00	0,00	
	PREVISIONE DEF. ESERCIZIO PRECEDENTE:						

R E G I O N E P U G L I A		ESERCIZIO FINANZIARIO 2012		STATO DI PREVISIONE DELLE SPESE		ALLEGATO	03
9.5		AREA POLITICHE PER LA RIQUALIFICAZIONE, LA TUTELA E LA SICUREZZA AMBIENTALE E PER L'ATTUAZIONE DELLE OPERE PUBBLICHE - SERVIZIO CICLO DEI RIFIUTI E BONIFICA					
U.P.B. 9.5.1		RIFIUTI					
NUMERO	DESCRIZIONE		CAPITOLI	RESIDUI PRESUNTI €	PREVISIONI DI COMPETENZA €	PREVISIONI DI CASSA €	
9.5.1	(04 02 02)	[05 01 01 01]	RISORSE AUTONOME	SPESE CORRENTI OPERATIVE			
621085	DELEGA ALLE PROVINCE DELLE FUNZIONI DI CUI ALLE LETTERE C) E D) DEL D.P.R. 915/82 - SMALTIMENTO RIFIUTI - ART.5 L.R.30/86.			2.066.000,00	0,00	2.066.000,00	
	PREVISIONE DEF. ESERCIZIO PRECEDENTE:		1.033.000,00				
CAP. RESIDUI							
	PROPRI	621085	/ 2010	1.033.000,00			
			TOTALE	1.033.000,00			
	DI STANZ.	621085	/ 2011	1.033.000,00			
			TOTALE	1.033.000,00			
TOTALE U.P.B. 9.5.1 RIFIUTI				28.515.355,34	8.911.785,98	37.427.141,32	

R E G I O N E P U G L I A E S E R C I Z I O F I N A N Z I A R I O 2 0 1 2 S T A T O D I P R E V I S I O N E D E L L E S P E S E A L L E G A T O 0 3

9.5 AREA POLITICHE PER LA RIQUALIFICAZIONE, LA TUTELA E LA SICUREZZA AMBIENTALE E PER L'ATTUAZIONE DELLE OPERE PUBBLICHE
- SERVIZIO CICLO DEI RIFIUTI E BONIFICA
U.P.B. 9.5.2 P O R 2 0 0 - 2 0 0 6 R I F I U T I

NUMERO	DESCRIZIONE		CAPITOLI	RESIDUI PRESUNTI €	PREVISIONI DI COMPETENZA €	PREVISIONI DI CASSA €
9.5.2 (22 02 04) [05 01 01 91]			RISORSE VINCOLATE	SPESE UNA TANTUM IN CONTO CAPITALE PER INVESTIMENTI		
1091108	COFINANZIAMENTO COMUNITARIO E STATALE PER L'ATTUAZIONE DELLA MISURA 1.8 MIGLIORAMENTO DEL SISTEMA DI GESTIONE DEI RIFIUTI E BONIFICA DEI SITI INQUINATI DEL P.O.R. 2000-2006. OBIETTIVO 1 - FESR.			13.855.910,68	0,00	14.803.719,86
	PREVISIONE DEF. ESERCIZIO PRECEDENTE:			0,00		
	CAP. RESIDUI					
	PROPRI	1091108 / 2002		469.959,72		
		1091108 / 2003		737.497,24		
		1091108 / 2005		424.337,83		
		1091108 / 2006		4.605.026,82		
		1091108 / 2007		1.231.550,41		
		1091108 / 2008		657.154,56		
		1091108 / 2009		391.360,10		
		1091108 / 2010		234.132,56		
		TOTALE		8.751.019,24		
	DI STANZ.	1091108 / 2009		11.155,32		
		1091108 / 2006		5.059.738,85		
		1091108 / 2010		33.997,27		
		TOTALE		5.104.891,44		
C.E. CONNESSI: 2053432						
2053462						

R E G I O N E P U G L I A		ESERCIZIO FINANZIARIO 2012		STATO DI PREVISIONE DELLE SPESE		ALLEGATO	03
9.5		AREA POLITICHE PER LA RIQUALIFICAZIONE, LA TUTELA E LA SICUREZZA AMBIENTALE E PER L'ATTUAZIONE DELLE OPERE PUBBLICHE - SERVIZIO CICLO DEI RIFIUTI E BONIFICA					
U.P.B. 9.5.2		POR 200-2006 RIFIUTI					
NUMERO	DESCRIZIONE		CAPITOLI	RESIDUI PRESUNTI €	PREVISIONI DI COMPETENZA €	PREVISIONI DI CASSA €	
9.5.2	(22 02 04)	[05 01 01 91]	RISORSE AUTONOME	SPESA UNA TANTUM IN CONTO CAPITALE PER INVESTIMENTI			
1095108	QUOTA REGIONALE PER L'ATTUAZIONE DELLA MISURA 1.8 MIGLIORAMENTO DEL SISTEMA DI GESTIONE DEI RIFIUTI E BONIFICA DEI SITI INQUINATI DEL P.O.R. 2000-2006. OBIETTIVO 1 - FESR.			1.146.747,37	0,00	1.314.007,80	
	PREVISIONE DEF. ESERCIZIO PRECEDENTE:			0,00			
	CAP. RESIDUI						
	PROPRI	1095108 / 2005		45.765,00			
		1095108 / 2006		776.295,75			
		1095108 / 2007		217.332,43			
		1095108 / 2008		37.402,69			
		1095108 / 2009		69.063,55			
			TOTALE	1.145.859,42			
	DI STANZ.	1095108 / 2006		887,95			
			TOTALE	887,95			
TOTALE U.P.B. 9.5.2 POR 200-2006 RIFIUTI				15.002.658,05	0,00	16.117.727,66	

R E G I O N E P U G L I A		ESERCIZIO FINANZIARIO 2012		STATO DI PREVISIONE DELLE SPESE		ALLEGATO	03
9.5		AREA POLITICHE PER LA RIQUALIFICAZIONE, LA TUTELA E LA SICUREZZA AMBIENTALE E PER L'ATTUAZIONE DELLE OPERE PUBBLICHE - SERVIZIO CICLO DEI RIFIUTI E BONIFICA					
U.P.B. 9.5.3		INTESE ISTITUZIONALI DI PROGRAMMA SERVIZIO CICLO DEI RIFIUTI E BONIFICA					
NUMERO	DESCRIZIONE CAPITOLI			RESIDUI PRESUNTI €	PREVISIONI DI COMPETENZA €	PREVISIONI DI CASSA €	
9.5.3	(22 02 02)	[05 01 01]	RISORSE VINCOLATE	SPESE UNA TANTUM IN CONTO CAPITALE PER INVESTIMENTI			
1142004	FONDO PER LE AREE SOTTOUTILIZZATE (F.A.S.). PREMIALITA' REGIONALE DEL. CIPE N. 20/04 PUNTO 1.2 LETTERA B). SPESE PER L'AMBITO DI INTERVENTO -GESTIONE RIFIUTI-.			3.718.705,99	3.000.000,00	6.718.705,99	
	PREVISIONE DEF. ESERCIZIO PRECEDENTE:			0,00			
	CAP. RESIDUI						
	PROPRI	1142004	/ 2008	3.718.705,99			
			TOTALE	3.718.705,99			
	C.E. CONNESSI: 2032334						
9.5.3	(22 02 02)	[05 01 01 01]	RISORSE VINCOLATE	SPESE UNA TANTUM IN CONTO CAPITALE PER INVESTIMENTI			
1146031	INTESA ISTITUZIONALE DI PROGRAMMA STATO - RAGIONE PUGLIA. ACCORDO DI PROGRAMMA QUADRO TUTELA E RISANAMENTO AMBIENTALE DEL TERRITORIO DELLA REGIONE PUGLIA. DELIBERA CIPE N. 36/02.			1.911.943,69	5.000.000,00	6.912.033,95	
	PREVISIONE DEF. ESERCIZIO PRECEDENTE:			0,00			
	CAP. RESIDUI						
	PROPRI	1146031	/ 2005	792.133,45			
		1146031	/ 2006	164.594,49			
		1146031	/ 2007	65.253,41			
		1146031	/ 2008	489.896,34			
		1146031	/ 2009	400.066,00			
			TOTALE	1.911.943,69			
	C.E. CONNESSI: 2032334						

R E G I O N E P U G L I A		ESERCIZIO FINANZIARIO 2012		STATO DI PREVISIONE DELLE SPESE		ALLEGATO	03
9.5		AREA POLITICHE PER LA RIQUALIFICAZIONE, LA TUTELA E LA SICUREZZA AMBIENTALE E PER L'ATTUAZIONE DELLE OPERE PUBBLICHE - SERVIZIO CICLO DEI RIFIUTI E BONIFICA					
U.P.B. 9.5.3		INTESE ISTITUZIONALI DI PROGRAMMA SERVIZIO CICLO DEI RIFIUTI E BONIFICA					
NUMERO	DESCRIZIONE CAPITOLI			RESIDUI PRESUNTI €	PREVISIONI DI COMPETENZA €	PREVISIONI DI CASSA €	
9.5.3 (23 01 01) [05 05 01 51]	RISORSE VINCOLATE			SPESE UNA TANTUM IN CONTO CAPITALE PER INVESTIMENTI			
1146032	INTESA ISTITUZIONALE DI PROGRAMMA STATO-REGIONE PUGLIA. ACCORDO DI PROGRAMMA QUADRO TUTELA E RISANAMENTO AMBIENTALE . ATTO INTEGRATIVO SPESE FINANZIATE DALLA DEL. CIPE N. 20/04			22.385.261,36	12.000.000,00	34.385.261,36	
	PREVISIONE DEF. ESERCIZIO PRECEDENTE:			0,00			
	CAP. RESIDUI						
	PROPRI	1146032	/ 2007	1.098.690,85			
		1146032	/ 2008	20.884.322,43			
			TOTALE	21.983.013,28			
	DI STANZ.	1146032	/ 2006	402.248,08			
			TOTALE	402.248,08			
	C.E. CONNESSI: 2032334						
9.5.3 (22 02 02) [05 03 01 01]	RISORSE VINCOLATE			SPESE UNA TANTUM IN CONTO CAPITALE PER INVESTIMENTI			
1146035	INTESA ISTITUZIONALE DI PROGRAMMA STATO-REGIONE PUGLIA. ACCORDO DI PROGRAMMA QUADRO TUTELA E RISANAMENTO AMBIENTALE . II^ ATTO INTEGRATIVO SPESE FINANZIATE DALLA DEL. CIPE N.35/05			25.256.475,45	10.000.000,00	35.256.475,45	
	PREVISIONE DEF. ESERCIZIO PRECEDENTE:			0,00			
	CAP. RESIDUI						
	PROPRI	1146035	/ 2009	3.982.392,87			
		1146035	/ 2010	17.940.875,71			
			TOTALE	21.923.268,58			
	DI STANZ.	1146035	/ 2008	3.333.206,87			
			TOTALE	3.333.206,87			
	C.E. CONNESSI: 2032334						

R E G I O N E P U G L I A		ESERCIZIO FINANZIARIO 2012		STATO DI PREVISIONE DELLE SPESE		ALLEGATO	03
9.5		AREA POLITICHE PER LA RIQUALIFICAZIONE, LA TUTELA E LA SICUREZZA AMBIELTALE E PER L'ATTUAZIONE DELLE OPERE PUBBLICHE - SERVIZIO CICLO DEI RIFIUTI E BONIFICA					
U.P.B. 9.5.3		INTESE ISTITUZIONALI DI PROGRAMMA SERVIZIO CICLO DEI RIFIUTI E BONIFICA					
NUMERO	DESCRIZIONE		CAPITOLI	RESIDUI PRESUNTI €	PREVISIONI DI COMPETENZA €	PREVISIONI DI CASSA €	
9.5.3	(22 02 02)	[05 03 01 01]	RISORSE VINCOLATE	SPESE UNA TANTUM IN CONTO CAPITALE PER INVESTIMENTI			
1146036	INTESA ISTITUZIONALE DI PROGRAMMA STATO-REGIONE PUGLIA. ACCORDO DI PROGRAMMA QUADRO TUTELA E RISANAMENTO AMBIENTALE. III ATTO INTEGRATIVO SPESE FINANZIATE DALLA DEL. CIPE N. 3/06				11.418.320,00	6.000.000,00	17.418.320,00
	PREVISIONE DEF. ESERCIZIO PRECEDENTE:			0,00			
	CAP. RESIDUI						
	PROPRI	1146036 / 2009		950.000,00			
		1146036 / 2010		10.468.320,00			
		TOTALE		11.418.320,00			
C.E. CONNESSI: 2032334							
	TOTALE U.P.B.	9.5.3	INTESE ISTITUZIONALI DI PROGRAMMA SERVIZIO CICLO DEI RIFIUTI E BONIFICA		64.690.706,49	36.000.000,00	100.690.796,75
	TOTALE	9.5	AREA POLITICHE PER LA RIQUALIFICAZIONE, LA TUTELA E LA SICUREZZA AMBIELTALE E PER L'ATTUAZIONE DELLE OPERE PUBBLICHE - SERVIZIO CICLO DEI RIFIUTI E BONIFICA		108.208.719,88	44.911.785,98	154.235.665,73

R E G I O N E P U G L I A		ESERCIZIO FINANZIARIO 2012		STATO DI PREVISIONE DELLE SPESE		ALLEGATO	03
9.6		AREA POLITICHE PER LA RIQUALIFICAZIONE, LA TUTELA E LA SICUREZZA AMBIENTALE E PER L'ATTUAZIONE DELLE OPERE PUBBLICHE - SERVIZIO ECOLOGIA					
U.P.B. 9.6.1		TUTELA DELL' AMBIENTE					
NUMERO	DESCRIZIONE	CAPITOLI	RESIDUI PRESUNTI €	PREVISIONI DI COMPETENZA €	PREVISIONI DI CASSA €		
9.6.1 (04 02 02) [04 07 03 02]		RISORSE AUTONOME		SPESE CORRENTI DI AMMINISTRAZIONE			
322000	INTERVENTI PER LE ATTIVITÀ ESCURSIONISTICHE E RETI ESCURSIONISTICHE DELLA PUGLIA. ART. 10 L.R. 21/2003		0,00	0,00	0,00		0,00
	PREVISIONE DEF. ESERCIZIO PRECEDENTE:		0,00				
9.6.1 (04 02 04) [05 04 01 02]		RISORSE AUTONOME		SPESE CORRENTI OPERATIVE			
581000	FINANZIAMENTO DELL'ARPA ART. 14 COMMA 2 LETT. E L.R.6/99		4.438.675,00	8.265.000,00	12.703.675,00		
	PREVISIONE DEF. ESERCIZIO PRECEDENTE:		8.700.000,00				
	CAP. RESIDUI						
	PROPRI	581000 / 2010	238.675,00				
		581000 / 2011	4.200.000,00				
		TOTALE	4.438.675,00				
9.6.1 (02 02 10) [05 04 01 01]		RISORSE AUTONOME		SPESE CORRENTI OPERATIVE			
581015	SPESA PER LA TUTELA E LA VALORIZZAZIONE DEGLI ALBERI DI INTERESSE MONUMENTALE. ART.19 L.R. 14/2007		0,00	0,00	0,00		0,00
	PREVISIONE DEF. ESERCIZIO PRECEDENTE:		0,00				
9.6.1 (04 02 04) [05 05 01 51]		RISORSE VINCOLATE		SPESE CORRENTI OPERATIVE			
581090	TRASFERIMENTO ALL' ARPA DEI FONDI DEL SISTEMA INFORMATIVO NAZIONALE AMBIENTALE (SINA)PER LE FUNZIONI ATTRIBUITE CON DGR 1642/07.		0,00	0,00	0,00		0,00
	PREVISIONE DEF. ESERCIZIO PRECEDENTE:		0,00				
C.E. CONNESSI: 2033420							

R E G I O N E P U G L I A		ESERCIZIO FINANZIARIO 2012		STATO DI PREVISIONE DELLE SPESE		ALLEGATO		03	
9.6		AREA POLITICHE PER LA RIQUALIFICAZIONE, LA TUTELA E LA SICUREZZA AMBIENTALE E PER L'ATTUAZIONE DELLE OPERE PUBBLICHE - SERVIZIO ECOLOGIA							
U.P.B. 9.6.1		TUTELA DELL' AMBIENTE							
NUMERO	DESCRIZIONE CAPITOLI			RESIDUI PRESUNTI €	PREVISIONI DI COMPETENZA €	PREVISIONI DI CASSA €			
9.6.1 (05 01 02) [05 06 01]	RISORSE AUTONOME			SPESE CORRENTI DI AMMINISTRAZIONE					
611005	SERVIZIO VOLONTARIO DI VIGILANZA ECOLOGICA. TRASFERIMENTO CONTRIBUTI DI CUI ALL'ART.14 L.R. 10/2003.			0,00	0,00	0,00	0,00		
	PREVISIONE DEF. ESERCIZIO PRECEDENTE:			0,00					
9.6.1 (02 02 10) [05 06 01 05]	RISORSE VINCOLATE			SPESE CORRENTI OPERATIVE					
611024	SPESE PER L'ATTUAZIONE DELL'ACCORDO DI PROGRAMMA INFORMAZIONE, FORMAZIONE ED EDUCAZIONE AMBIENTALE - INFEA DELIBERA CONFERENZA STATO-REGIONI DEL 17/01/2002.			33.007,04	0,00		33.007,04		
	PREVISIONE DEF. ESERCIZIO PRECEDENTE:			0,00					
CAP. RESIDUI									
PROPRI	611024	/ 2009		14.008,56					
				TOTALE	14.008,56				
DI STANZ.	611024	/ 2009		2.198,48					
	611024	/ 2005		16.800,00					
				TOTALE	18.998,48				
C.E. CONNESSI: 2056263									
9.6.1 (04 02 02) [05 04 01 06]	RISORSE AUTONOME			SPESE CORRENTI OPERATIVE					
611030	TRASFERIMENTI IN FAVORE DI COMUNI, PROVINCE E USL PER LA TUTELA DELLE COSTE E DELLE ACQUE DI BALNEAZIONE. L.R.62/85.			0,00	193.443,60		193.443,60		
	PREVISIONE DEF. ESERCIZIO PRECEDENTE:			193.443,60					

R E G I O N E P U G L I A		ESERCIZIO FINANZIARIO 2012		STATO DI PREVISIONE DELLE SPESE		ALLEGATO	03
9.6		AREA POLITICHE PER LA RIQUALIFICAZIONE, LA TUTELA E LA SICUREZZA AMBIENTALE E PER L'ATTUAZIONE DELLE OPERE PUBBLICHE - SERVIZIO ECOLOGIA					
U.P.B. 9.6.1		TUTELA DELL' AMBIENTE					
NUMERO	DESCRIZIONE	CAPITOLI	RESIDUI PRESUNTI	PREVISIONI DI COMPETENZA	PREVISIONI DI CASSA	€	€
9.6.1 (02 02 10)	[05 05 01 51]	RISORSE VINCOLATE	SPESE CORRENTI OPERATIVE				
611035	FINANZIAMENTO PER L'ATTUAZIONE DEL PROGETTO - LOTTA ALLA SICCITA' ED ALLA DESERTIFICAZIONE - DELIBERA CIPE N. 229 DEL 21.12.1999		0,00	200.000,00	200.000,00		
	PREVISIONE DEF. ESERCIZIO PRECEDENTE:		0,00				
C.E. CONNESSI: 2032395							
9.6.1 (04 02 02)	[05 05 01 51]	RISORSE AUTONOME	SPESE CORRENTI OPERATIVE				
611040	SPESE PER INIZIATIVE REGIONALI PER LA PROMOZIONE DEGLI ACQUISTI PUBBLICI ECOLOGICI. (ART. 11 L.R. N.)		0,00	0,00	0,00		
	PREVISIONE DEF. ESERCIZIO PRECEDENTE:		0,00				
9.6.1 (05 01 02)	[05 04 01 03]	RISORSE AUTONOME	SPESE CORRENTI OPERATIVE				
611048	CONTRIBUTI ALLE ASSOCIAZIONI DI PROTEZIONE AMBIENTALE PER IL SERVIZIO DI VIGILANZA ECOLOGICA COLL. C.E. N. 3061148. (L.R. N. 10/2003 ART. 10)		0,00	0,00	0,00		
	PREVISIONE DEF. ESERCIZIO PRECEDENTE:		0,00				
C.E. CONNESSI: 3061148							
9.6.1 (04 02 02)	[05 03 01 91]	RISORSE AUTONOME	SPESE CORRENTI OPERATIVE				
611050	SPESE PER LA COSTITUZIONE E GESTIONE DI BANCHE DATI AMBIENTALI (L.R. N.42/75 - L. N.305/89).		0,00	0,00	0,00		
	PREVISIONE DEF. ESERCIZIO PRECEDENTE:		0,00				

R E G I O N E P U G L I A		ESERCIZIO FINANZIARIO 2012		STATO DI PREVISIONE DELLE SPESE		ALLEGATO	03
9.6		AREA POLITICHE PER LA RIQUALIFICAZIONE, LA TUTELA E LA SICUREZZA AMBIENTALE E PER L'ATTUAZIONE DELLE OPERE PUBBLICHE - SERVIZIO ECOLOGIA					
U.P.B. 9.6.1		TUTELA DELL' AMBIENTE					
NUMERO	DESCRIZIONE		CAPITOLI	RESIDUI PRESUNTI €	PREVISIONI DI COMPETENZA €	PREVISIONI DI CASSA €	
9.6.1	(02 02 14)	[05 03 01 91]	RISORSE AUTONOME	SPESE CORRENTI OPERATIVE			
611051	SPESE PER GLI ADEMPIMENTI REGIONALI IN MATERIA DELLA QUALITÀ DELL'ARIA. DPR 203/88 E L.R.N.42/75.			1.293.538,32	693.925,75	1.987.464,07	
	PREVISIONE DEF. ESERCIZIO PRECEDENTE:		840.000,00				
	CAP. RESIDUI						
	PROPRI	611051 / 2010		453.538,32			
		611051 / 2011		840.000,00			
		TOTALE		1.293.538,32			
9.6.1	(02 02 14)	[05 06 01]	RISORSE AUTONOME	SPESE CORRENTI OPERATIVE			
611052	SPESE PER ADEMPIMENTI REGIONALI IN MATERIA DI VALUTAZIONE DI IMPATTO AMBIENTALE L.R. 11/2001			0,00	0,00	0,00	
	PREVISIONE DEF. ESERCIZIO PRECEDENTE:		0,00				
9.6.1	(02 02 14)	[05 04 01 91]	RISORSE VINCOLATE	SPESE CORRENTI OPERATIVE			
611054	MONITORAGGIO MARINO COSTIERO. L.979/82			130.187,38	0,00	130.187,38	
	PREVISIONE DEF. ESERCIZIO PRECEDENTE:		0,00				
	CAP. RESIDUI						
	PROPRI	611054 / 2006		557,75			
		TOTALE		557,75			
	DI STANZ.	611054 / 2008		129.629,63			
		TOTALE		129.629,63			
C.E. CONNESSI: 2046315							

R E G I O N E P U G L I A		ESERCIZIO FINANZIARIO 2012		STATO DI PREVISIONE DELLE SPESE		ALLEGATO	03
9.6		AREA POLITICHE PER LA RIQUALIFICAZIONE, LA TUTELA E LA SICUREZZA AMBIENTALE E PER L'ATTUAZIONE DELLE OPERE PUBBLICHE - SERVIZIO ECOLOGIA					
U.P.B. 9.6.1		TUTELA DELL' AMBIENTE					
NUMERO	DESCRIZIONE		CAPITOLI	RESIDUI PRESUNTI	PREVISIONI DI COMPETENZA	PREVISIONI DI CASSA	
				€	€	€	
9.6.1	(02 02 14)	[05 06 01]	RISORSE VINCOLATE	SPESE CORRENTI OPERATIVE			
611066	SPESE PER ONERI DI FUNZIONAMENTO IN ATTUAZIONE DEL DECRETO L.VO 112/98 IN MATERIA DI TUTELA AMBIENTALE.				5.198.512,45	0,00	5.198.512,45
	PREVISIONE DEF. ESERCIZIO PRECEDENTE:			0,00			
	CAP. RESIDUI						
	DI STANZ.	611066	/ 2009	1.041.176,40			
		611066	/ 2008	1.041.176,40			
		611066	/ 2007	2.082.352,80			
		611066	/ 2010	1.033.806,85			
			TOTALE	5.198.512,45			
C.E. CONNESSI:		2032400					
		2032405					

R E G I O N E P U G L I A		ESERCIZIO FINANZIARIO 2012		STATO DI PREVISIONE DELLE SPESE		ALLEGATO	03
9.6		AREA POLITICHE PER LA RIQUALIFICAZIONE, LA TUTELA E LA SICUREZZA AMBIENTALE E PER L'ATTUAZIONE DELLE OPERE PUBBLICHE - SERVIZIO ECOLOGIA					
U.P.B. 9.6.1		TUTELA DELL' AMBIENTE					
NUMERO	DESCRIZIONE		CAPITOLI	RESIDUI PRESUNTI €	PREVISIONI DI COMPETENZA €	PREVISIONI DI CASSA €	
9.6.1	(22 02 02)	[05 06 01]	RISORSE VINCOLATE	SPESE UNA TANTUM IN CONTO CAPITALE PER INVESTIMENTI			
611067	SPESE PER INVESTIMENTI IN ATTUAZIONE DEL DECRETO L.VO 112/98 IN MATERIA DI TUTELA AMBIENTALE. COFINANZIAMENTO REGIONALE ASSE IV P.O. FESR 2007-2013.			79.882.279,59	0,00	79.882.279,59	
	PREVISIONE DEF. ESERCIZIO PRECEDENTE:		312.106,30				
	CAP. RESIDUI						
	PROPRI	611067	/ 2005	385.707,69			
		611067	/ 2006	321.310,89			
		611067	/ 2007	301.638,47			
		611067	/ 2008	4.264.682,06			
		611067	/ 2009	3.367.942,65			
		611067	/ 2010	14.452.833,61			
		611067	/ 2011	8.411.214,09			
			TOTALE	31.505.329,46			
	DI STANZ.	611067	/ 2009	19.784.473,66			
		611067	/ 2010	24.116.872,92			
		611067	/ 2008	522.122,17			
		611067	/ 2007	3.953.481,38			
			TOTALE	48.376.950,13			
C.E. CONNESSI:		2032400					
		2032405					

R E G I O N E P U G L I A		ESERCIZIO FINANZIARIO 2012		STATO DI PREVISIONE DELLE SPESE		ALLEGATO	03
9.6		AREA POLITICHE PER LA RIQUALIFICAZIONE, LA TUTELA E LA SICUREZZA AMBIENTALE E PER L'ATTUAZIONE DELLE OPERE PUBBLICHE - SERVIZIO ECOLOGIA					
U.P.B. 9.6.1		TUTELA DELL' AMBIENTE					
NUMERO	DESCRIZIONE		CAPITOLI	RESIDUI PRESUNTI €	PREVISIONI DI COMPETENZA €	PREVISIONI DI CASSA €	
9.6.1	(22 02 02)	[05 06 01 91]	RISORSE VINCOLATE	SPESE UNA TANTUM IN CONTO CAPITALE PER INVESTIMENTI			
611068	SPESE PER INTERVENTI PER L' ATTUAZIONE DEL PROTOCOLLO DI KYOTO PER IL CONTENIMENTO DEI GAS - SERRA. D.M. AMBIENTE DEL 21/05/2001			1.663.011,36	0,00	1.663.011,36	
	PREVISIONE DEF. ESERCIZIO PRECEDENTE:			0,00			
	CAP. RESIDUI						
	PROPRI	611068 / 2002		3.974,79			
		611068 / 2010		1.659.036,57			
		TOTALE		1.663.011,36			
	C.E. CONNESSI: 2033406						
9.6.1	(04 02 02)	[05 03 01 91]	RISORSE VINCOLATE	SPESE CORRENTI OPERATIVE			
621098	INTERVENTI STRAORDINARI PER PROGRAMMA GENERALE SINA (SISTEMA INFORMATIVO NAZIONALE) DELIB. CIPE 3.8.90 ARTT. 6-13 LEGGE 305/89.			0,00	0,00	0,00	
	PREVISIONE DEF. ESERCIZIO PRECEDENTE:			0,00			
	C.E. CONNESSI: 2032370						
	TOTALE U.P.B. 9.6.1	TUTELA DELL' AMBIENTE		92.639.211,14	9.352.369,35	101.991.580,49	

R E G I O N E P U G L I A		ESERCIZIO FINANZIARIO 2012		STATO DI PREVISIONE DELLE SPESE		ALLEGATO	03
9.6		AREA POLITICHE PER LA RIQUALIFICAZIONE, LA TUTELA E LA SICUREZZA AMBIENTALE E PER L'ATTUAZIONE DELLE OPERE PUBBLICHE - SERVIZIO ECOLOGIA					
U.P.B. 9.6.2		POR 2000-2006 AMBIENTE					
NUMERO	DESCRIZIONE CAPITOLI			RESIDUI PRESUNTI €	PREVISIONI DI COMPETENZA €	PREVISIONI DI CASSA €	
9.6.2 (21 01 09)	[05 04 01 03]	RISORSE VINCOLATE		SPESE UNA TANTUM IN CONTO CAPITALE PER INVESTIMENTI			
1091105	COFINANZIAMENTO COMUNITARIO E STATALE PER L'ATTUAZIONE DELLA MISURA 1.5 SISTEMA INFORMATIVO AMBIENTALE DEL P.O.R. 2000-2006. OBIETTIVO 1 - FESR.			4.351.546,10	0,00	4.351.546,10	
PREVISIONE DEF. ESERCIZIO PRECEDENTE:				0,00			
CAP. RESIDUI							
PROPRI	1091105	/	2003	37.172,00			
	1091105	/	2006	4.230.885,08			
	1091105	/	2009	48.449,61			
TOTALE				4.316.506,69			
DI STANZ.	1091105	/	2007	35.039,41			
TOTALE				35.039,41			
C.E. CONNESSI: 2053432							
2053462							

R E G I O N E P U G L I A		ESERCIZIO FINANZIARIO 2012		STATO DI PREVISIONE DELLE SPESE		ALLEGATO	03
9.6		AREA POLITICHE PER LA RIQUALIFICAZIONE, LA TUTELA E LA SICUREZZA AMBIENTALE E PER L'ATTUAZIONE DELLE OPERE PUBBLICHE - SERVIZIO ECOLOGIA					
U.P.B. 9.6.2		POR 2000-2006 AMBIENTE					
NUMERO	DESCRIZIONE		CAPITOLI	RESIDUI PRESUNTI	PREVISIONI DI COMPETENZA	PREVISIONI DI CASSA	
				€	€	€	
9.6.2	(22 02 02)	[05 03 01 91]	RISORSE VINCOLATE	SPESE UNA TANTUM IN CONTO CAPITALE PER INVESTIMENTI			
1091502	COFINANZIAMENTO COMUNITARIO E STATALE PER L'ATTUAZIONE DELLA MISURA 5.2 SERVIZI PER IL MIGLIORAMENTO DELLA QUALITÀ DELL'AMBIENTE NELLE AREE URBANE DEL P.O.R. 2000-2006. OBIETTIVO 1 - FESR.			12.672.423,01	0,00	12.672.423,01	
	PREVISIONE DEF. ESERCIZIO PRECEDENTE:			0,00			
	CAP. RESIDUI						
	PROPRI	1091502 / 2002		457.268,40			
		1091502 / 2003		998.826,09			
		1091502 / 2004		97.802,92			
		1091502 / 2005		695.646,37			
		1091502 / 2006		10.354.449,52			
		1091502 / 2009		17.093,10			
			TOTALE	12.621.086,40			
	DI STANZ.	1091502 / 2009		51.053,32			
		1091502 / 2010		100,86			
		1091502 / 2008		182,43			
			TOTALE	51.336,61			
	C.E. CONNESSI: 2053432						
	2053462						

R E G I O N E P U G L I A		ESERCIZIO FINANZIARIO 2012		STATO DI PREVISIONE DELLE SPESE		ALLEGATO	03
9.6		AREA POLITICHE PER LA RIQUALIFICAZIONE, LA TUTELA E LA SICUREZZA AMBIENTALE E PER L'ATTUAZIONE DELLE OPERE PUBBLICHE - SERVIZIO ECOLOGIA					
U.P.B. 9.6.2		POR 2000-2006 AMBIENTE					
NUMERO	DESCRIZIONE		CAPITOLI	RESIDUI PRESUNTI €	PREVISIONI DI COMPETENZA €	PREVISIONI DI CASSA €	
9.6.2	(21 01 09)	[05 04 01 03]	RISORSE AUTONOME	SPESE UNA TANTUM IN CONTO CAPITALE PER INVESTIMENTI			
1095105	QUOTA REGIONALE PER L'ATTUAZIONE DELLA MISURA 1.5 SISTEMA INFORMATIVO AMBIENTALE DEL P.O.R. 2000-2006. OBIETTIVO 1 - FESR.			1.027.601,79	0,00	1.027.601,79	
	PREVISIONE DEF. ESERCIZIO PRECEDENTE:			0,00			
CAP. RESIDUI							
	PROPRI	1095105	/ 2006	241.568,36			
			TOTALE	241.568,36			
	DI STANZ.	1095105	/ 2006	779.850,00			
		1095105	/ 2007	6.183,43			
			TOTALE	786.033,43			

R E G I O N E P U G L I A			ESERCIZIO FINANZIARIO 2012		STATO DI PREVISIONE DELLE SPESE		ALLEGATO	03
9.6			AREA POLITICHE PER LA RIQUALIFICAZIONE, LA TUTELA E LA SICUREZZA AMBIENTALE E PER L'ATTUAZIONE DELLE OPERE PUBBLICHE - SERVIZIO ECOLOGIA					
U.P.B. 9.6.2			POR 2000-2006 AMBIENTE					
NUMERO	DESCRIZIONE		CAPITOLI		RESIDUI PRESUNTI €	PREVISIONI DI COMPETENZA €	PREVISIONI DI CASSA €	
9.6.2	(22 02 02)	[05 03 01 91]	RISORSE AUTONOME					
1095502	QUOTA REGIONALE PER L'ATTUAZIONE DELLA MISURA 5.2 MIGLIORAMENTO DELLA QUALITÀ DELL'AMBIENTE NELLE AREE URBANE DEL P.O.R. 2000-2006. OBIETTIVO 1 - FESR.		SERVIZI PER IL		1.879.162,33	0,00	1.879.162,33	
	PREVISIONE DEF. ESERCIZIO PRECEDENTE:			0,00				
	CAP. RESIDUI							
	PROPRI	1095502	/ 2002		54.700,29			
		1095502	/ 2003		83.087,80			
		1095502	/ 2004		17.472,60			
		1095502	/ 2005		900,00			
		1095502	/ 2006		1.721.709,64			
			TOTALE		1.877.870,33			
	DI STANZ.	1095502	/ 2006		1.259,81			
		1095502	/ 2008		32,19			
			TOTALE		1.292,00			
TOTALE U.P.B. 9.6.2 POR 2000-2006 AMBIENTE					19.930.733,23	0,00	19.930.733,23	

R E G I O N E P U G L I A		ESERCIZIO FINANZIARIO 2012	STATO DI PREVISIONE DELLE SPESE	ALLEGATO	03
9.6	AREA POLITICHE PER LA RIQUALIFICAZIONE, LA TUTELA E LA SICUREZZA AMBIELTALE E PER L'ATTUAZIONE DELLE OPERE PUBBLICHE - SERVIZIO ECOLOGIA				
U.P.B. 9.6.3	INTESE ISTITUZIONALI DI PROGRAMMA SERVIZIO ECOLOGIA				
NUMERO	D E S C R I Z I O N E	C A P I T O L I	RESIDUI PRESUNTI €	PREVISIONI DI COMPETENZA €	PREVISIONI DI CASSA €
9.6.3 (23 01 01) [05 06 01 91]		RISORSE VINCOLATE	SPESE UNA TANTUM IN CONTO CAPITALE PER INVESTIMENTI		
1141013	INTESA ISTITUZIONALE DI PROGRAMMA STATO - REGIONE PUGLIA. ACCORDO DI PROGRAMMA QUADRO SVILUPPO LOCALE . SPESE FINANZIATE DALLA DEL. CIPE N. 142/1999 - SETTORE AMBIENTE.		0,00	0,00	0,00
	PREVISIONE DEF. ESERCIZIO PRECEDENTE:		0,00		
C.E. CONNESSI: 2032334					
TOTALE U.P.B. 9.6.3	INTESE ISTITUZIONALI DI PROGRAMMA SERVIZIO ECOLOGIA		0,00	0,00	0,00
TOTALE 9.6	AREA POLITICHE PER LA RIQUALIFICAZIONE, LA TUTELA E LA SICUREZZA AMBIELTALE E PER L'ATTUAZIONE DELLE OPERE PUBBLICHE - SERVIZIO ECOLOGIA		112.569.944,37	9.352.369,35	121.922.313,72

R E G I O N E P U G L I A		ESERCIZIO FINANZIARIO 2012		STATO DI PREVISIONE DELLE SPESE		ALLEGATO	03
9.7		AREA POLITICHE PER LA RIQUALIFICAZIONE, LA TUTELA E LA SICUREZZA AMBIENTALE E PER L'ATTUAZIONE DELLE OPERE PUBBLICHE - SERVIZIO RISCHIO INDUSTRIALE					
U.P.B. 9.7.1		RISCHIO INDUSTRIALE					
NUMERO	DESCRIZIONE CAPITOLI		RESIDUI PRESUNTI €	PREVISIONI DI COMPETENZA €	PREVISIONI DI CASSA €		
9.7.1 (22 02 02) [05 03 01 91]	RISORSE VINCOLATE		SPESE UNA TANTUM IN CONTO CAPITALE PER INVESTIMENTI				
611075	TRASFERIMENTO AI SOGGETTI ATTUTORI DELLE RISORSE PER L'ATTUAZIONE DEGLI INTERVENTI DI CUI AL DPR 23/04/98 AREE A RISCHIO DI CRISI AMBIENTALI DI BRINDISI E TARANTO.		0,00	0,00	0,00		
	PREVISIONE DEF. ESERCIZIO PRECEDENTE:		0,00				
C.E. CONNESSI: 2046500							
9.7.1 (04 02 04) [05 03 01 08]	RISORSE AUTONOME		SPESE CORRENTI OPERATIVE				
641010	TRAFERIMENTO ALL'ARPA-PUGLIA DI RISORSE FINANZIARIE FINALIZZATE ALL'ESERCIZIO DELLE ATTIVITA' DI CONTROLLO AI SENSI DELLA DGR N. 801 DEL 23/03/2010. (ART. L.R. BILANCIO 2012) COLLEG. AL C.E. 3062120		0,00	0,00	0,00		
	PREVISIONE DEF. ESERCIZIO PRECEDENTE:						
C.E. CONNESSI: 3062120							
9.7.1 (02 02 14) [05 03 01 08]	RISORSE AUTONOME		SPESE CORRENTI OPERATIVE				
641015	SPESE PER L'ESERCIZIO DELLE COMPETENZE REGIONALI IN MATERIA DI RISCHI DI INCIDENTI RILEVANTI AI SENSI DEL D.LGS 334/1999 E S.M.I. (ART. L.R. BILANCIO 2102) COLLEGATO AL CE 3062120		0,00	0,00	0,00		
	PREVISIONE DEF. ESERCIZIO PRECEDENTE:						
C.E. CONNESSI: 3062120							
9.7.1 (04 02 04) [05 03 01 91]	RISORSE AUTONOME		SPESE CORRENTI OPERATIVE				
641020	TRAFERIMENTO ALL'ARPA-PUGLIA DI RISORSE FINANZIARIE FINALIZZATE ALL'ESERCIZIO DELLE ATTIVITA' DI CONTROLLO IN MATERIA DI PREVENZIONE E RIDUZIONE INTEGRATA DELL'INQUINAMENTO. (ART. L.R. BILANCIO 2012) COLLEG. AL C.E. 3062130		0,00	0,00	0,00		
	PREVISIONE DEF. ESERCIZIO PRECEDENTE:						
C.E. CONNESSI: 3062130							

R E G I O N E P U G L I A		ESERCIZIO FINANZIARIO 2012		STATO DI PREVISIONE DELLE SPESE		ALLEGATO		03	
9.7		AREA POLITICHE PER LA RIQUALIFICAZIONE, LA TUTELA E LA SICUREZZA AMBIELTALE E PER L'ATTUAZIONE DELLE OPERE PUBBLICHE - SERVIZIO RISCHIO INDUSTRIALE							
U.P.B. 9.7.1		RISCHIO INDUSTRIALE							
NUMERO	DESCRIZIONE CAPITOLI			RESIDUI PRESUNTI	PREVISIONI DI COMPETENZA	PREVISIONI DI CASSA			
				€	€	€			
9.7.1 (02 02 14) [05 03 01 91]	RISORSE AUTONOME			SPESE CORRENTI OPERATIVE					
641025	SPESE PER L'ESERCIZIO DELLE COMPETENZE REGIONALI IN MATERIA DI PREVENZIONE E RIDUZIONE INTEGRATA DELL'INQUINAMENTO. (ART. L.R. BILANCIO 2102) COLLEGATO AL CE 3062130			0,00	0,00	0,00			
PREVISIONE DEF. ESERCIZIO PRECEDENTE:									
C.E. CONNESSI: 3062130									
TOTALE U.P.B. 9.7.1	RISCHIO INDUSTRIALE			0,00	0,00	0,00			
TOTALE 9.7	AREA POLITICHE PER LA RIQUALIFICAZIONE, LA TUTELA E LA SICUREZZA AMBIELTALE E PER L'ATTUAZIONE DELLE OPERE PUBBLICHE - SERVIZIO RISCHIO INDUSTRIALE			0,00	0,00	0,00			

R E G I O N E P U G L I A		ESERCIZIO FINANZIARIO 2012		STATO DI PREVISIONE DELLE SPESE		ALLEGATO	03
99.99		PARTITE DI GIRO					
U.P.B. 99.99.1		PARTITE DI GIRO					
NUMERO	DESCRIZIONE		CAPITOLI	RESIDUI PRESUNTI €	PREVISIONI DI COMPETENZA €	PREVISIONI DI CASSA €	
99.99.1	(99 99 99)	[99 99 99 99]	RISORSE AUTONOME	SPESE CORRENTI DI AMMINISTRAZIONE			
1200010	VERSAMENTO IRPEF SU EMOLUMENTI CORRISPOSTI AL PERSONALE DIPENDENTE DELLA REGIONE. (P.M.E.)			423.256,29	26.000.000,00	26.423.256,29	
	PREVISIONE DEF. ESERCIZIO PRECEDENTE:		28.725.425,11				
	CAP. RESIDUI						
	PROPRI	1200010 / 2002		248.445,00			
		1200010 / 2003		91.349,66			
		1200010 / 2004		16.182,41			
		1200010 / 2005		1.090,40			
		1200010 / 2006		28.180,32			
		1200010 / 2008		12.145,52			
		1200010 / 2009		12.776,54			
		1200010 / 2010		13.086,44			
		TOTALE		423.256,29			
	C.E. CONNESSI: 6150200						
99.99.1	(99 99 99)	[99 99 99 99]	RISORSE AUTONOME	SPESE CORRENTI DI AMMINISTRAZIONE			
1200020	VERSAMENTO IRPEF DI ACCONTO SULLE PRESTAZIONI DI NATURA PROFESSIONALE.PME			1.628,40	3.500.000,00	3.501.628,40	
	PREVISIONE DEF. ESERCIZIO PRECEDENTE:		3.500.000,00				
	CAP. RESIDUI						
	PROPRI	1200020 / 2002		109,14			
		1200020 / 2003		1.156,60			
		1200020 / 2009		362,66			
		TOTALE		1.628,40			
	C.E. CONNESSI: 6150400						

R E G I O N E P U G L I A		ESERCIZIO FINANZIARIO 2012		STATO DI PREVISIONE DELLE SPESE		ALLEGATO	03
NUMERO	DESCRIZIONE		CAPITOLI	RESIDUI PRESUNTI €	PREVISIONI DI COMPETENZA €	PREVISIONI DI CASSA €	
99.99	PARTITE DI GIRO						
U.P.B. 99.99.1	PARTITE DI GIRO						
99.99.1 (99 99 99)	[99 99 99 99]	RISORSE AUTONOME		SPESE PER ALTRE ANNUALITA'			
1200025	ANTICIPAZIONE IN FAVORE IACP DI TARANTO PER DEFINIZIONE PROPOSTA TRANSATTIVA CON L'ACQUEDOTTO PUGLIESE (ART. 29, L.R. 10/2009)			0,00	0,00	0,00	
	PREVISIONE DEF. ESERCIZIO PRECEDENTE:			0,00			
C.E. CONNESSI: 6152500							
99.99.1 (99 99 99)	[99 99 99 99]	RISORSE AUTONOME		SPESE CORRENTI DI AMMINISTRAZIONE			
1200030	VERSAMENTO RITENUTE PREVIDENZIALI ED ASSISTENZIALI A CARICO DEL PERSONALE E DELLA REGIONE. (P.M.E.)			20.663,79	14.000.000,00	14.020.663,79	
	PREVISIONE DEF. ESERCIZIO PRECEDENTE:			14.000.000,00			
CAP. RESIDUI							
PROPRI	1200030	/ 2001		18.376,52			
	1200030	/ 2003		351,81			
	1200030	/ 2007		1.465,44			
	1200030	/ 2008		470,02			
	TOTALE			20.663,79			
C.E. CONNESSI: 6150600							

R E G I O N E P U G L I A E S E R C I Z I O F I N A N Z I A R I O 2 0 1 2 S T A T O D I P R E V I S I O N E D E L L E S P E S E A L L E G A T O 0 3

99.99 P A R T I T E D I G I R O

U.P.B. 99.99.1 P A R T I T E D I G I R O

NUMERO	D E S C R I Z I O N E	C A P I T O L I	RESIDUI PRESUNTI €	PREVISIONI DI COMPETENZA €	PREVISIONI DI CASSA €
99.99.1 (99 99 99)	[99 99 99 99]	RISORSE AUTONOME	SPESE CORRENTI DI AMMINISTRAZIONE		
1200040	VERSAMENTI DI SOMME RISCOSE, ANCHE PER TRATTENUTE PER CONTO DEL PERSONALE DELLA REGIONE . (P.M.E.)		1.071.082,76	4.000.000,00	5.071.082,76
	PREVISIONE DEF. ESERCIZIO PRECEDENTE:		4.069.605,82		
	CAP. RESIDUI				
	PROPRI				
	1200040	/ 1997	1.912,79		
	1200040	/ 1998	234.599,84		
	1200040	/ 1999	477.843,27		
	1200040	/ 2000	167.553,02		
	1200040	/ 2001	17.525,05		
	1200040	/ 2002	5.302,98		
	1200040	/ 2003	56.752,87		
	1200040	/ 2004	303,00		
	1200040	/ 2009	93.738,06		
	1200040	/ 2010	15.551,88		
		TOTALE	1.071.082,76		
C.E. CONNESSI: 6150700					

R E G I O N E P U G L I A E S E R C I Z I O F I N A N Z I A R I O 2 0 1 2				S T A T O D I P R E V I S I O N E D E L L E S P E S E		ALLEGATO	03
99.99		PARTITE DI GIRO					
U.P.B. 99.99.1		PARTITE DI GIRO					
NUMERO	D E S C R I Z I O N E		C A P I T O L I	RESIDUI PRESUNTI €	PREVISIONI DI COMPETENZA €	PREVISIONI DI CASSA €	
99.99.1	(99 99 99)	[99 99 99 99]	RISORSE AUTONOME	SPESE CORRENTI DI AMMINISTRAZIONE			
1200045	SVINCOLO DI SOMME TRATTENUTE PER PIGNORAMENTI PRESSO IL TERZO- REGIONE PUGLIA, A SEGUITO DI ORDINANZA DI ASSEGNAZIONE DEL GIUDICE DELL'ESECUZIONE. (VINC.1 A 1, PME)				2.275.268,87	10.000.000,00	12.275.268,87
	PREVISIONE DEF. ESERCIZIO PRECEDENTE:		10.000.000,00				
	CAP. RESIDUI						
	PROPRI	1200045 / 2003		120.919,31			
		1200045 / 2004		332.363,58			
		1200045 / 2005		32.257,06			
		1200045 / 2006		307.599,59			
		1200045 / 2007		92.000,00			
		1200045 / 2008		232.059,13			
		1200045 / 2009		281.771,51			
		1200045 / 2010		313.940,75			
		1200045 / 2011		562.357,94			
		TOTALE		2.275.268,87			
C.E. CONNESSI: 6151450							
99.99.1	(99 99 99)	[99 99 99 99]	RISORSE AUTONOME	SPESE CORRENTI DI AMMINISTRAZIONE			
1200050	SPESE ANTICIPATE PER CONTO DI ENTI DIVERSI. (P.M.S. VINC. 1 A 1)				0,00	1.000.000,00	1.000.000,00
	PREVISIONE DEF. ESERCIZIO PRECEDENTE:		1.000.000,00				
C.E. CONNESSI: 6151000							

R E G I O N E P U G L I A			ESERCIZIO FINANZIARIO 2012		STATO DI PREVISIONE DELLE SPESE		ALLEGATO	03
99.99			PARTITE DI GIRO					
U.P.B. 99.99.1			PARTITE DI GIRO					
NUMERO	DESCRIZIONE	CAPITOLI	RESIDUI PRESUNTI €	PREVISIONI DI COMPETENZA €	PREVISIONI DI CASSA €			
99.99.1 (99 99 99)	[99 99 99 99]	RISORSE AUTONOME	SPESE CORRENTI DI AMMINISTRAZIONE					
1200060	ANTICIPAZIONI I.V.A. AI CONSORZI SISRI. ART.13 L.R. 28/2000. (PMS - VINC. 1 A 1)		0,00	0,00	0,00			
	PREVISIONE DEF. ESERCIZIO PRECEDENTE:		0,00					
C.E. CONNESSI: 6151200								
99.99.1 (99 99 99)	[99 99 99 99]	RISORSE AUTONOME	SPESE CORRENTI DI AMMINISTRAZIONE					
1200065	VERSAMENTO AL CONSIGLIO DEL PERSONALE DEI PROVENTI RISCOSSI PER COMPENSI E GETTONI LIQUIDATI AI DIPENDENTI REGIONALI. (P.M.E.)		49.106,00	100.000,00	149.106,00			
	PREVISIONE DEF. ESERCIZIO PRECEDENTE:		100.000,00					
CAP. RESIDUI								
	PROPRI	1200065 / 2009	27.335,50					
		1200065 / 2010	21.770,50					
		TOTALE	49.106,00					
C.E. CONNESSI: 6151300								
99.99.1 (99 99 99)	[99 99 99 99]	RISORSE AUTONOME	SPESE CORRENTI DI AMMINISTRAZIONE					
1200070	ANTICIPAZIONI ALL'UFFICIALE ROGANTE DELLA REGIONE PER SPESE CONTRATTUALI.		0,00	100.000,00	100.000,00			
	PREVISIONE DEF. ESERCIZIO PRECEDENTE:		100.000,00					
C.E. CONNESSI: 6151400								
99.99.1 (99 99 99)	[99 99 99 99]	RISORSE AUTONOME	SPESE CORRENTI DI AMMINISTRAZIONE					
1200075	ANTICIPAZIONI DI SPESE CONTRATTUALI E D'ASTA A CARICO DI TERZI E DA RECUPERARE. (P.M.S.)		0,00	0,00	0,00			
	PREVISIONE DEF. ESERCIZIO PRECEDENTE:		0,00					
C.E. CONNESSI: 6151500								

R E G I O N E P U G L I A E S E R C I Z I O F I N A N Z I A R I O 2 0 1 2 S T A T O D I P R E V I S I O N E D E L L E S P E S E A L L E G A T O 0 3

99.99 P A R T I T E D I G I R O

U.P.B. 99.99.1 P A R T I T E D I G I R O

NUMERO	D E S C R I Z I O N E	C A P I T O L I	RESIDUI PRESUNTI €	PREVISIONI DI COMPETENZA €	PREVISIONI DI CASSA €
99.99.1	(99 99 99)	[99 99 99]			
		RISORSE AUTONOME			
1200080	RIMBORSI A TERZI DI DEPOSITI CAUZIONALI E DIVERSI .(P.M.E. VINC. 1-A-1		172.007,17	200.000,00	372.007,17
	PREVISIONE DEF. ESERCIZIO PRECEDENTE:	200.000,00			
	CAP. RESIDUI				
	PROPRI				
	1200080	/ 1998	516,46		
	1200080	/ 1999	619,75		
	1200080	/ 2000	353,77		
	1200080	/ 2001	6.449,97		
	1200080	/ 2002	3.848,10		
	1200080	/ 2003	2.886,31		
	1200080	/ 2004	13.839,22		
	1200080	/ 2005	2.831,08		
	1200080	/ 2006	7.649,00		
	1200080	/ 2007	1.903,44		
	1200080	/ 2008	22.808,45		
	1200080	/ 2009	25.408,52		
	1200080	/ 2010	60.014,02		
	1200080	/ 2011	22.879,08		
		TOTALE	172.007,17		

C.E. CONNESSI: 6151600

R E G I O N E P U G L I A E S E R C I Z I O F I N A N Z I A R I O 2 0 1 2			S T A T O D I P R E V I S I O N E D E L L E S P E S E		ALLEGATO	03
99.99	PARTITE DI GIRO					
U.P.B. 99.99.1	PARTITE DI GIRO					
NUMERO	D E S C R I Z I O N E	C A P I T O L I	RESIDUI PRESUNTI €	PREVISIONI DI COMPETENZA €	PREVISIONI DI CASSA €	
99.99.1 (99 99 99)	[99 99 99 99]	RISORSE AUTONOME		SPESE CORRENTI DI AMMINISTRAZIONE		
1200090	ANTICIPAZIONI FONDI BILANCIO AUTONOMO (P.M.S. VINC. 1 A 1)	ALL'ECONOMO REGIONALE.	0,00	7.000.000,00	7.000.000,00	
	PREVISIONE DEF. ESERCIZIO PRECEDENTE:	7.000.000,00				
	C.E. CONNESSI: 6151800					
99.99.1 (99 99 99)	[99 99 99 99]	RISORSE AUTONOME		SPESE CORRENTI DI AMMINISTRAZIONE		
1200095	ANTICIPAZIONI FONDI BILANCIO VINCOLATO (P.M.S. VINC. 1 A 1)	ALL'ECONOMO REGIONALE.	0,00	5.000.000,00	5.000.000,00	
	PREVISIONE DEF. ESERCIZIO PRECEDENTE:	5.000.000,00				
	C.E. CONNESSI: 6151850					
99.99.1 (99 99 99)	[99 99 99 99]	RISORSE AUTONOME		SPESE CORRENTI DI AMMINISTRAZIONE		
1200110	PAGAMENTI VARI PER CONTO DI TERZI, IVI COMPRESSE SOMME PER IL PERSONALE COMANDATO (pms - vinc. 1 a 1).		0,00	100.000,00	100.000,00	
	PREVISIONE DEF. ESERCIZIO PRECEDENTE:	100.000,00				
	C.E. CONNESSI: 6152200					

R E G I O N E P U G L I A		ESERCIZIO FINANZIARIO 2012		STATO DI PREVISIONE DELLE SPESE		ALLEGATO	03
99.99		PARTITE DI GIRO					
U.P.B. 99.99.1		PARTITE DI GIRO					
NUMERO	DESCRIZIONE		CAPITOLI	RESIDUI PRESUNTI €	PREVISIONI DI COMPETENZA €	PREVISIONI DI CASSA €	
99.99.1	(99 99 99)	[99 99 99 99]	RISORSE AUTONOME	SPESE CORRENTI DI AMMINISTRAZIONE			
1200115	PAGAMENTI DI SOMME GIA' RISCOSE PER CONTO DI TERZI. (P.M.E. VINC. 1 A 1).			1.527.469,81	6.000.000,00	7.527.469,81	
	PREVISIONE DEF. ESERCIZIO PRECEDENTE:		6.000.000,00				
	CAP. RESIDUI						
	PROPRI	1200115	/ 1995	192,51			
		1200115	/ 1996	10.215,32			
		1200115	/ 1997	15.505,99			
		1200115	/ 1998	6.617,47			
		1200115	/ 1999	8.465,56			
		1200115	/ 2000	7.502,47			
		1200115	/ 2001	3.456,56			
		1200115	/ 2002	32.431,22			
		1200115	/ 2003	22.234,22			
		1200115	/ 2004	6.341,24			
		1200115	/ 2005	7.579,10			
		1200115	/ 2006	14.382,98			
		1200115	/ 2007	241.786,06			
		1200115	/ 2008	264.027,73			
		1200115	/ 2009	296.663,61			
		1200115	/ 2010	169.397,11			
		1200115	/ 2011	420.670,66			
			TOTALE	1.527.469,81			
C.E. CONNESSI: 6153000							

R E G I O N E P U G L I A E S E R C I Z I O F I N A N Z I A R I O 2 0 1 2 S T A T O D I P R E V I S I O N E D E L L E S P E S E A L L E G A T O 0 3

99.99 P A R T I T E D I G I R O

U.P.B. 99.99.1 P A R T I T E D I G I R O

NUMERO	D E S C R I Z I O N E	C A P I T O L I	RESIDUI PRESUNTI €	PREVISIONI DI COMPETENZA €	PREVISIONI DI CASSA €
99.99.1 (99 99 99)	[99 99 99 99]	RISORSE AUTONOME	SPESE CORRENTI DI AMMINISTRAZIONE		
1200116	PRESTITO OBBLIGAZIONARIO DI DURATA VENTENNALE DI EURO 600.000.000,00 PER RICAPITALIZZAZIONE AZIENDE SANITARIE ED OSPEDALIERE REGIONALI A COPERTURA DISAVANZI 2000 E RETRO. PAGAMENTO INTERESSI SU TITOLI CON AMMORTAMENTO BULLET IN FAVORE DEGLI INVESTITORI TRAMITE L'AGENTE PAGATORE DEUTSCHE BANK AG. LONDRA.		6.266,67	29.000.000,00	29.006.266,67
	PREVISIONE DEF. ESERCIZIO PRECEDENTE:		29.000.000,00		
	CAP. RESIDUI				
	PROPRI	1200116 / 2008	4.400,00		
		1200116 / 2009	1.866,67		
		TOTALE	6.266,67		
C.E. CONNESSI: 6153205					
99.99.1 (99 99 99)	[99 99 99 99]	RISORSE AUTONOME	SPESE CORRENTI OPERATIVE		
1200117	PRESTITO OBBLIGAZIONARIO DI DURATA VENTENNALE DI EURO 270.000.000,00 PER RIFINANZIAMENTO E RISTRUTTURAZIONE DEBITI REGIONALI VERSO ISTITUTI BANCARI. RICORSO DELLA REGIONE AL MERCATO DEI CAPITALI PER L'ESTINZIONE ANTICIPATA DEL MUTUO PASSIVO CREDIOP PER SPESE DI INVESTIMENTO (L.R. 19/2003 - ART. 3) . PAGAMENTO INTERESSI SU TITOLI CON PROFILO DI AMMORTAMENTO BULLET DA CORRISPONDERE AGLI INVESTITORI.-		2.820,00	15.000.000,00	15.002.820,00
	PREVISIONE DEF. ESERCIZIO PRECEDENTE:		15.000.000,00		
	CAP. RESIDUI				
	PROPRI	1200117 / 2008	1.980,00		
		1200117 / 2009	840,00		
		TOTALE	2.820,00		
C.E. CONNESSI: 6153206					

R E G I O N E P U G L I A		ESERCIZIO FINANZIARIO 2012		STATO DI PREVISIONE DELLE SPESE		ALLEGATO	03
99.99		PARTITE DI GIRO					
U.P.B. 99.99.1		PARTITE DI GIRO					
NUMERO	DESCRIZIONE		CAPITOLI	RESIDUI PRESUNTI €	PREVISIONI DI COMPETENZA €	PREVISIONI DI CASSA €	
99.99.1	(99 99 99)	[99 99 99 99]	RISORSE AUTONOME	SPESE CORRENTI DI AMMINISTRAZIONE			
1200120	PAGAMENTI IN CONTO SOSPESO IN ATTESA DI DEFINITIVA IMPUTAZIONE (P.M.S. VINC. 1 A 1)			0,00	1.000.000,00	1.000.000,00	
	PREVISIONE DEF. ESERCIZIO PRECEDENTE:		1.000.000,00				
C.E. CONNESSI: 6153200							
99.99.1	(99 99 99)	[99 99 99 99]	RISORSE AUTONOME	SPESE CORRENTI DI AMMINISTRAZIONE			
1200125	SISTEMAZIONE CONTABILE DI SOMME RISCOSSE IN CONTO SOSPESO IN ATTESA DI DEFINITIVA IMPUTAZIONE. (P.M.E. VINC. 1 A 1).			964.277.932,71	1.000.000.000,00	1.964.277.932,71	
	PREVISIONE DEF. ESERCIZIO PRECEDENTE:		1.000.000.000,00				
CAP. RESIDUI							
PROPRI	1200125	/ 2001		1.159.122,10			
	1200125	/ 2002		386.742,03			
	1200125	/ 2003		148.739,59			
	1200125	/ 2004		15.449.463,81			
	1200125	/ 2005		38.193.010,20			
	1200125	/ 2006		65.934.596,60			
	1200125	/ 2007		23.623.390,73			
	1200125	/ 2008		435.156.490,09			
	1200125	/ 2009		210.758.904,66			
	1200125	/ 2010		74.171.106,52			
	1200125	/ 2011		99.296.366,38			
			TOTALE	964.277.932,71			
C.E. CONNESSI: 6153300							

R E G I O N E P U G L I A		ESERCIZIO FINANZIARIO 2012		STATO DI PREVISIONE DELLE SPESE		ALLEGATO	03
99.99		PARTITE DI GIRO					
U.P.B. 99.99.1		PARTITE DI GIRO					
NUMERO	DESCRIZIONE		CAPITOLI	RESIDUI PRESUNTI €	PREVISIONI DI COMPETENZA €	PREVISIONI DI CASSA €	
99.99.1	(99 99 99)	[99 99 99 99]	RISORSE AUTONOME	SPESE CORRENTI DI AMMINISTRAZIONE			
1200126	PRELEVAMENTI EFFETTUATI DALLA TESORERIA CENTRALE DELLO STATO PER RECUPERO ANTICIPAZIONI MENSILI SERVIZIO SANITARIO REGIONALE.			2.662.888.737,02	1.500.000.000,00	4.162.888.737,02	
	PREVISIONE DEF. ESERCIZIO PRECEDENTE:		1.500.000.000,00				
	CAP. RESIDUI						
	PROPRI	1200126 / 2007		8.019.519,00			
		1200126 / 2008		1.095.640.150,00			
		1200126 / 2010		419.115.002,07			
		1200126 / 2011		1.140.114.065,95			
		TOTALE		2.662.888.737,02			
	C.E. CONNESSI: 6153500						
99.99.1	(99 99 99)	[99 99 99 99]	RISORSE AUTONOME	SPESE CORRENTI DI AMMINISTRAZIONE			
1200130	ANTICIPAZIONI AI DIPENDENTI REG.LI COLLOCATI IN QUIESCENZA, IN ATTESA DI DEFINITIVA LIQ.NE DELLA PENSIONE, DEL TRATTAMENTO DI FINE SERVIZIO (P.M.S. VINC. 1 A 1).			0,00	3.000.000,00	3.000.000,00	
	PREVISIONE DEF. ESERCIZIO PRECEDENTE:		3.000.000,00				
	C.E. CONNESSI: 6153800						

R E G I O N E P U G L I A E S E R C I Z I O F I N A N Z I A R I O 2 0 1 2 S T A T O D I P R E V I S I O N E D E L L E S P E S E A L L E G A T O 0 3

99.99 P A R T I T E D I G I R O

U.P.B. 99.99.1 P A R T I T E D I G I R O

NUMERO	D E S C R I Z I O N E	C A P I T O L I	RESIDUI PRESUNTI €	PREVISIONI DI COMPETENZA €	PREVISIONI DI CASSA €
99.99.1 (99 99 99)	[99 99 99 99]	RISORSE AUTONOME	SPESE CORRENTI DI AMMINISTRAZIONE		
1200140	RIASSEGNAZIONE DI SOMME RESTITUITE DAGLI ISTITUTI DI CREDITO RELATIVE ALLA ESTINZIONE, AI SENSI DELL'ART. 66 L. 388/2000 (SISTEMA TESORERIA UNICA), DEI C/C ACCESSI AI SENSI DI LL.RR. (PME - VINC 1 A 1).		10.496.984,20	0,00	10.496.984,20
	PREVISIONE DEF. ESERCIZIO PRECEDENTE:		0,00		
	CAP. RESIDUI				
	PROPRI	1200140 / 2001	10.496.984,20		
		TOTALE	10.496.984,20		
	C.E. CONNESSI: 6154000				
99.99.1 (99 99 99)	[99 99 99 99]	RISORSE AUTONOME	SPESE CORRENTI DI AMMINISTRAZIONE		
1200150	RIEMMISSIONE MANDATI DI PAGAMENTO RIMASTI INESITATI PER CAUSE DIVERSE (ASSEGNI CIRCOLARI EMESSI DAL TESORIERE REGIONALE E NON ANDATI A BUON FINE, CONTI ESTINTI, IRREPERIBILITÀ DEL BENEFICIARIO ECC.) (P.M.E. - VINC 1 A 1)		56.207,37	2.000.000,00	2.056.207,37
	PREVISIONE DEF. ESERCIZIO PRECEDENTE:		2.000.000,00		
	CAP. RESIDUI				
	PROPRI	1200150 / 2007	3.241,69		
		1200150 / 2009	13.072,23		
		1200150 / 2010	18.131,47		
		1200150 / 2011	21.761,98		
		TOTALE	56.207,37		
	C.E. CONNESSI: 6154500				

R E G I O N E P U G L I A E S E R C I Z I O F I N A N Z I A R I O 2 0 1 2 S T A T O D I P R E V I S I O N E D E L L E S P E S E				ALLEGATO	03
99.99		PARTITE DI GIRO			
U.P.B. 99.99.1		PARTITE DI GIRO			
NUMERO	D E S C R I Z I O N E	C A P I T O L I	RESIDUI PRESUNTI €	PREVISIONI DI COMPETENZA €	PREVISIONI DI CASSA €
99.99.1 (99 99 99)	[99 99 99 99]	RISORSE AUTONOME	SPESE CORRENTI DI AMMINISTRAZIONE		
1200170	ANTICIPAZIONE FINANZIARIA IN FAVORE DEI CONSORZI DI BONIFICA (L.R. N. 11/2007) - (P.M.S. - VINC. 1 A 1)		0,00	14.500.000,00	14.500.000,00
	PREVISIONE DEF. ESERCIZIO PRECEDENTE:	14.500.000,00			
	C.E. CONNESSI: 6151270				
99.99.1 (99 99 99)	[99 99 99]	RISORSE AUTONOME	SPESE CORRENTI OPERATIVE		
1200175	FONDO DI ROTAZIONE PER L'ATTUAZIONE DEI PROGRAMMI DI RIPIANO DELLE DEBITORIE DEI CONSORZI ASI. (ART. 20 L.R. 10/2009)		0,00	0,00	0,00
	PREVISIONE DEF. ESERCIZIO PRECEDENTE:	0,00			
	C.E. CONNESSI: 6151275				
99.99.1 (99 99 99)	[99 99 99 99]	RISORSE AUTONOME	SPESE CORRENTI OPERATIVE		
1200177	FONDO DI ROTAZIONE PER L'ANTICIPAZIONE DELL'IVA DA PARTE DEI CONSORZI ASI. PMS (ART. 18 L.R. 9/2010).		0,00	2.000.000,00	2.000.000,00
	PREVISIONE DEF. ESERCIZIO PRECEDENTE:	2.000.000,00			
	C.E. CONNESSI: 6151277				
99.99.1 (99 99 99)	[99 99 99 99]	RISORSE AUTONOME	SPESE CORRENTI DI AMMINISTRAZIONE		
1200180	VERSAMENTI NEI C/C VINCOLATI ACCESI PRESSO LA TESORERIA CENTRALE DELLO STATO DI SOMME RELATIVE A CONTRIBUTI ED ASSEGNAZIONI DELLA CEE. (P.M.S.)		0,00	1.000.000.000,00	1.000.000.000,00
	PREVISIONE DEF. ESERCIZIO PRECEDENTE:	1.000.000.000,00			
	C.E. CONNESSI: 6154900				
	TOTALE U.P.B. 99.99.1	PARTITE DI GIRO	3.643.269.431,06	3.643.500.000,00	7.286.769.431,06
	TOTALE 99.99	PARTITE DI GIRO	3.643.269.431,06	3.643.500.000,00	7.286.769.431,06

R E G I O N E P U G L I A		ESERCIZIO FINANZIARIO 2012		STATO DI PREVISIONE DELLE SPESE		
NUMERO	DESCRIZIONE	CAPITOLI	RESIDUI PRESUNTI €	PREVISIONI DI COMPETENZA €	PREVISIONI DI CASSA €	
	TOTALE GEN. SPESE		14.309.051.364,64	13.183.541.959,83	27.296.353.761,95	

R E G I O N E P U G L I A - INDICE CAPITOLI IN ORDINE PROGRESSIVO DEL BIL. DI PREV. DELLE SPESE DEI 2012											DATA 30.12.2011		ALLEGATO		03
COD. CAP.	U.P.B.	PAG.	COD. CAP.	U.P.B.	COD. CAP.	U.P.B.	COD. CAP.	U.P.B.	COD. CAP.	U.P.B.	COD. CAP.	U.P.B.	PAG.		
1010	0.0.	2	1050	0.1.1	3	1055	0.1.1	3	1096	0.1.1	3	1140	0.1.1	4	
1150	0.3.1	5	1220	6.5.1	599	1240	0.3.1	5	1250	0.1.1	4	1260	0.3.1	5	
1261	0.3.1	6	1265	0.3.1	6	1266	0.3.1	6	1267	0.3.1	6	1270	8.4.1	630	
1278	6.5.1	599	1280	8.3.1	628	1300	0.4.1	10	1305	8.3.1	628	1310	0.4.1	10	
1312	0.4.1	10	1313	0.4.1	11	1315	6.2.2	563	1316	6.2.2	563	1317	6.2.2	563	
1318	6.2.2	564	1320	0.4.1	11	1340	0.3.1	7	1345	0.3.1	7	1354	0.3.1	7	
1360	8.1.1	612	1400	0.3.1	7	1440	0.1.1	4	1445	0.3.1	8	1450	8.4.1	630	
1460	0.3.1	8	1465	0.3.1	8	1478	3.1.1	322	1481	2.3.1	162	1484	2.9.3	265	
1490	4.2.1	393	1720	8.2.1	624	1730	8.2.1	624	1740	8.2.1	624	1750	8.2.1	624	
2020	6.5.1	599	3020	8.1.1	612	3021	8.1.1	612	3022	8.1.1	613	3023	8.1.1	613	
3024	8.1.1	613	3025	8.1.1	614	3026	8.1.1	614	3027	8.1.1	614	3029	8.1.1	615	
3030	8.1.1	615	3031	8.1.1	615	3032	6.2.2	564	3039	8.1.1	616	3040	8.1.1	616	
3048	6.5.1	600	3050	8.0.1	611	3051	8.2.1	625	3054	8.1.1	616	3055	8.1.1	616	
3056	8.1.1	617	3059	6.5.2	607	3060	6.5.2	607	3061	6.5.2	607	3062	6.5.2	608	
3110	8.1.1	617	3120	8.1.1	617	3130	0.4.1	11	3170	8.1.1	617	3175	8.1.1	618	
3185	6.5.2	608	3200	8.1.1	618	3220	6.5.2	608	3280	8.1.1	618	3290	8.1.1	618	
3300	8.1.1	619	3319	8.1.1	619	3350	8.1.1	619	3360	8.1.1	620	3364	8.1.1	620	
3365	8.1.1	620	3366	8.1.1	621	3368	8.1.1	621	3370	8.1.1	622	3371	8.1.1	622	
3372	8.1.1	622	3373	8.1.1	622	3380	6.5.1	600	3400	8.3.1	628	3405	8.3.1	629	
3420	6.5.2	609	3425	9.1.4	643	3426	9.1.4	643	3428	9.1.4	643	3429	6.4.1	591	
3430	6.4.1	592	3431	6.4.1	592	3440	6.5.1	600	3445	6.4.1	593	3446	6.4.1	593	
3460	6.5.1	601	3461	6.5.1	601	3470	6.5.1	601	3480	6.5.1	602	3482	6.5.1	602	
3483	6.5.1	602	3484	6.5.1	602	3490	6.5.1	603	3500	6.5.1	603	3520	6.5.1	603	
3530	6.5.1	604	3540	6.5.1	604	3560	6.5.1	604	3600	6.5.1	605	3640	6.5.1	605	
3650	6.5.1	605	3660	6.5.1	606	3665	6.5.1	606	3666	6.4.1	593	3670	6.4.1	593	
3680	6.4.1	594	3690	6.4.1	594	3692	6.4.1	595	3780	6.2.2	564	3800	6.1.1	556	
3805	6.1.1	556	3810	6.1.1	556	3815	6.1.1	557	3820	6.1.1	557	3825	6.1.1	557	
3830	6.1.1	558	3835	6.1.1	558	3840	6.1.1	558	3845	6.1.1	558	3850	6.1.1	558	
3855	6.1.1	559	3856	6.1.1	559	3860	6.2.2	565	3870	6.2.2	565	3880	6.2.2	565	
3885	6.2.2	566	3900	7.2.1	610	3910	6.3.1	588	3920	6.3.1	588	3930	6.3.1	588	
3940	6.3.1	588	3945	6.3.1	588	3950	6.3.1	589	3955	6.3.1	589	3960	6.3.1	589	
3965	6.3.1	589	3970	6.3.1	590	3975	6.3.1	590	3980	6.3.1	590	4120	1.4.3	125	
4125	1.4.3	125	4130	1.4.3	125	4310	4.5.2	448	4330	4.5.2	448	4910	4.4.2	440	
4920	1.1.7	66	4931	1.5.2	128	4940	1.5.2	128	4942	1.5.2	128	4960	1.2.1	81	
5010	0.5.1	13	111018	1.3.3	96	111019	1.3.1	89	111022	1.0.1	14	111023	1.3.3	96	
111032	1.1.5	58	111033	1.1.4	54	111040	1.1.9	75	111101	1.3.1	89	111102	1.3.1	89	
111103	1.3.1	89	111104	1.1.7	66	111105	1.3.1	90	111106	1.1.4	54	111107	1.3.3	96	
111108	1.3.1	90	111110	1.3.1	90	111111	1.3.1	91	111112	1.3.1	91	111113	1.3.2	94	
111114	1.3.3	96	111115	1.1.7	66	111120	1.3.1	91	111125	1.1.7	67	111130	1.1.7	67	
111137	1.1.4	54	111138	1.1.4	55	111140	1.1.7	67	111145	1.0.1	14	111146	1.1.7	68	
111149	1.1.9	75	111151	1.3.1	92	111152	1.1.9	75	111153	1.3.2	94	111154	1.1.7	68	

R E G I O N E P U G L I A - INDICE CAPITOLI IN ORDINE PROGRESSIVO DEL BIL. DI PREV. DELLE SPESE DEI 2012												DATA 30.12.2011	ALLEGATO	03
COD. CAP.	U.P.B.	PAG.	COD. CAP.	U.P.B.	COD. CAP.	U.P.B.	COD. CAP.	U.P.B.	COD. CAP.	U.P.B.	COD. CAP.	U.P.B.	PAG.	
111155	1.3.1	92	111156	1.3.2	95	111157	1.0.1	14	111158	1.1.5	58	111159	1.1.6	65
111160	1.1.5	58	111161	1.1.7	68	111162	1.3.1	93	111163	1.1.6	65	111164	1.3.2	95
111165	1.1.8	73	111166	1.1.5	59	111171	1.1.5	59	111172	1.1.5	59	111173	1.1.5	60
111174	1.1.5	60	111200	1.1.4	55	111620	1.1.8	73	112020	1.1.1	20	112025	1.1.1	20
112035	1.1.9	76	112049	1.5.2	129	112050	1.5.2	129	112051	1.5.2	129	112052	1.5.2	130
112053	1.1.5	61	112054	1.1.5	61	112072	1.1.8	73	112091	1.1.1	20	112093	1.1.1	21
112094	1.1.1	21	112095	1.1.1	21	112096	1.1.1	22	112097	1.1.1	22	112098	1.1.1	22
112099	1.1.1	23	112100	1.1.1	23	112105	1.1.1	23	113020	1.1.6	65	113038	1.1.5	62
113039	1.1.9	76	113040	1.3.4	99	113044	1.1.7	69	113060	1.3.3	97	113120	1.3.3	97
113121	1.3.3	97	113130	1.3.3	98	113131	1.3.3	98	113135	1.1.5	62	114020	1.3.1	93
114055	1.3.4	99	114056	1.3.4	99	114058	1.3.4	99	114059	1.3.4	100	114060	1.3.4	100
114090	1.1.5	62	114095	1.3.4	100	114099	1.3.4	101	114102	1.3.4	101	114103	1.3.4	101
114110	1.1.5	63	114115	1.1.4	55	114116	1.1.4	56	114118	1.3.4	102	114119	1.3.4	102
114126	1.3.4	103	114127	1.3.4	103	114131	1.3.4	104	114132	1.3.4	104	114141	1.0.1	15
114142	1.0.1	15	114144	1.1.4	56	114149	1.1.9	76	114153	1.3.4	105	114157	1.1.7	69
114158	1.1.5	63	114159	1.1.5	64	114160	1.1.8	74	114176	1.3.4	105	114196	1.3.4	106
114197	1.3.4	106	114198	1.3.4	107	114200	1.3.4	107	114202	1.3.4	108	114206	1.3.4	108
114207	1.3.4	108	114208	1.3.4	109	114209	1.0.1	16	114210	1.1.5	64	114211	1.3.4	109
114212	1.3.4	110	114213	1.3.4	110	114214	1.3.4	111	114215	1.3.4	111	114216	1.3.4	112
114217	1.3.4	112	114218	1.3.4	113	114219	6.2.4	578	114224	1.1.7	69	114231	1.3.4	113
114232	1.3.4	114	114233	1.3.4	114	114235	1.3.4	115	114236	1.3.4	115	114237	1.1.7	70
114238	1.3.4	116	114239	1.3.3	98	114245	1.0.1	17	114250	1.3.4	117	114255	1.3.4	117
114299	6.2.4	578	115000	1.2.2	82	115010	1.2.2	83	115015	1.2.2	83	115020	1.2.2	84
115030	1.2.2	85	115031	1.2.2	85	115045	1.2.2	86	115065	1.2.2	86	115075	1.2.2	87
121012	1.4.1	121	121016	4.2.1	393	121022	1.4.1	121	121025	1.4.1	121	121035	1.4.3	125
121040	1.4.2	123	121045	1.4.3	125	121050	1.4.1	122	121060	1.1.7	70	121061	1.1.7	70
121063	1.1.7	71	121081	1.1.7	71	121086	1.1.7	71	121090	1.1.7	71	121130	1.1.9	77
121131	1.1.9	77	131006	1.1.1	23	131008	1.1.1	24	131010	1.1.1	24	131011	1.1.1	25
131012	1.1.1	25	131014	1.1.1	26	131020	1.1.1	27	131025	1.1.1	27	131035	1.1.1	27
131036	1.1.1	28	131045	1.1.1	28	131050	6.4.1	595	131055	6.4.1	595	131060	6.4.1	596
131071	9.1.6	653	131072	6.4.1	596	131076	6.4.1	597	131077	6.4.1	597	131079	6.4.1	597
131110	1.1.1	28	181020	1.1.3	52	181021	1.1.3	52	181022	1.1.3	52	181023	1.1.3	53
182010	1.1.9	77	182011	1.1.9	78	184245	2.9.7	281	184246	2.9.7	281	184247	2.9.7	281
184248	2.9.7	282	184255	2.9.7	282	184256	2.9.7	282	184257	2.9.7	282	184258	2.9.7	283
184260	2.9.7	283	184271	2.9.7	283	191010	6.2.5	581	191014	6.2.5	581	191020	1.3.4	117
191045	6.2.5	581	191065	6.2.5	582	191070	6.2.5	582	191076	6.2.5	582	191104	1.3.4	118
191105	1.3.4	118	191116	1.3.4	118	191117	1.3.4	119	191120	1.5.1	127	191125	6.2.5	582
194229	1.3.4	119	194230	1.3.4	119	194231	1.3.4	120	211010	2.3.2	165	211020	2.3.2	165
211030	2.3.2	166	211040	2.3.2	167	211042	2.3.2	167	211050	2.3.2	168	211055	2.3.2	168
211060	2.3.2	169	211070	2.3.2	169	211085	2.3.2	170	211095	2.3.2	171	211100	2.3.2	171
212000	2.2.4	160	212010	2.2.4	160	212020	2.2.4	160	212030	2.2.4	160	212040	2.3.2	172

R E G I O N E P U G L I A - INDICE CAPITOLI IN ORDINE PROGRESSIVO DEL BIL. DI PREV. DELLE SPESE DEI 2012										DATA 30.12.2011		ALLEGATO 03		
COD. CAP.	U.P.B.	PAG.	COD. CAP.	U.P.B.	COD. CAP.	U.P.B.	COD. CAP.	U.P.B.	COD. CAP.	U.P.B.	COD. CAP.	U.P.B.	PAG.	
213000	2.3.2	172	213005	2.3.2	173	213010	2.1.4	141	213012	2.1.3	134	213015	2.3.2	173
215000	2.3.2	174	215010	2.3.2	174	215015	2.3.2	175	215040	2.3.2	175	215045	2.3.2	176
215055	2.3.2	176	215070	2.3.2	176	215075	2.3.2	177	215085	2.3.2	177	216015	2.1.2	133
241010	2.10.1	317	241015	2.10.1	317	241025	2.10.1	318	241050	2.10.1	318	241060	2.10.1	318
241070	2.10.1	318	284140	2.9.7	284	284170	2.9.7	284	285000	2.3.3	180	285010	2.3.3	180
285070	2.3.1	162	285075	2.3.1	162	285088	2.3.1	163	310100	4.5.2	448	310110	4.5.2	449
310115	4.5.2	449	310120	4.5.2	450	310130	4.5.2	450	311010	4.5.2	450	311020	4.5.2	451
311025	4.5.2	451	311035	4.5.2	452	311040	4.5.2	452	311050	2.3.2	177	311060	4.5.2	452
311063	4.5.2	453	311065	4.5.2	453	313020	4.5.2	453	322000	9.6.1	696	343010	2.1.4	141
343030	2.1.3	134	345010	2.1.4	141	351010	2.1.4	142	351015	2.1.4	142	351020	2.1.4	142
351025	2.1.4	142	351030	2.1.4	143	351035	2.1.4	143	352026	2.1.2	133	352030	2.1.2	133
352040	2.1.3	134	352050	2.1.3	135	352055	2.1.3	135	352057	2.1.3	136	352060	2.1.4	143
352061	2.1.4	143	352065	2.1.4	144	352070	2.1.2	133	352075	2.1.3	136	353000	2.1.3	136
353010	2.1.3	137	353020	2.1.3	137	353025	2.1.3	138	353030	2.1.3	138	353040	2.1.3	138
353050	2.1.3	139	353060	2.1.3	139	353070	2.1.3	139	411010	3.2.2	340	411012	3.2.2	340
411015	3.2.2	341	411020	3.2.2	341	411022	3.2.2	341	411025	3.2.2	342	411030	3.2.2	342
411035	3.2.2	343	411040	3.2.2	343	411055	3.2.2	344	411115	3.2.2	344	411160	3.2.2	344
411175	3.2.2	345	411180	3.2.2	345	411185	3.2.2	346	411190	3.2.2	346	411192	3.2.2	347
411193	3.2.2	347	411197	3.2.2	348	491010	6.2.5	583	491024	3.2.1	336	491034	3.2.1	336
491036	3.2.1	337	491037	3.2.1	338	492025	3.2.1	339	511000	9.1.6	653	511005	9.1.1	631
511010	9.1.1	631	511015	9.1.4	644	511017	9.1.4	644	511018	9.1.1	631	511019	9.1.4	644
511020	9.1.1	632	511024	9.1.1	632	511025	9.1.1	632	511026	9.1.1	633	511027	9.1.1	634
511028	9.1.1	634	511031	9.1.1	635	511035	9.3.1	668	511037	9.1.1	635	511038	9.1.1	635
511039	9.1.1	635	511041	6.2.4	578	511043	9.2.1	656	511044	6.2.4	579	511045	9.2.1	656
511052	9.2.1	656	511070	9.1.4	645	511080	9.1.4	645	512010	6.4.1	598	512020	9.1.3	641
512025	9.1.3	641	512047	9.1.2	638	512048	9.1.2	638	513025	9.1.4	645	513035	9.1.4	646
513050	9.1.4	646	513060	9.1.4	646	513070	9.1.4	646	521010	9.1.4	647	521015	9.1.2	639
521029	9.1.1	636	521034	9.1.4	647	521040	9.1.1	636	521045	9.1.1	636	521050	9.1.1	637
522015	9.1.3	642	522050	9.1.2	639	522065	3.4.3	366	522068	9.1.2	639	522085	9.1.4	647
531010	9.2.1	656	531015	9.2.1	656	531020	9.2.1	657	531025	9.2.1	657	531030	9.2.1	657
531031	9.2.1	658	531035	9.2.1	658	531036	9.2.1	659	531037	9.2.1	660	531040	9.2.1	660
531041	9.2.1	661	531044	1.4.2	123	531045	1.4.2	123	531046	1.4.2	124	531047	9.2.1	661
531048	9.2.1	661	531049	9.2.1	662	531051	9.2.1	662	531055	9.2.1	662	531056	9.2.1	663
531057	9.2.1	663	531058	9.3.1	668	531059	9.2.1	664	531060	9.1.2	640	531065	9.2.1	664
531066	2.7.1	249	531067	2.7.1	250	541045	9.3.1	668	544120	2.9.7	284	544130	2.9.7	285
544131	2.9.7	285	551005	3.0.1	321	551010	3.4.2	358	551027	3.4.3	366	551035	3.4.2	358
551036	3.4.2	358	551037	3.4.2	359	551038	3.4.2	359	551040	3.4.3	367	551041	3.4.3	367
551042	3.4.3	368	551043	3.4.3	368	551045	3.4.3	369	551046	3.4.3	369	551050	3.4.3	369
551055	3.4.3	370	551060	3.4.4	379	552006	3.4.2	360	552007	3.5.1	386	552008	3.4.2	360
552009	3.4.3	370	552012	3.4.2	361	552013	3.4.2	361	552016	3.4.2	362	552018	3.4.2	362
552020	3.4.3	370	552021	3.4.3	370	552022	3.4.3	371	552023	3.4.3	371	552025	3.4.3	371

R E G I O N E P U G L I A - INDICE CAPITOLI IN ORDINE PROGRESSIVO DEL BIL. DI PREV. DELLE SPESE DEI 2012											DATA 30.12.2011	ALLEGATO	03	
COD. CAP.	U.P.B.	PAG.	COD. CAP.	U.P.B.	COD. CAP.	U.P.B.	COD. CAP.	U.P.B.	COD. CAP.	U.P.B.	COD. CAP.	U.P.B.	PAG.	
552026	3.4.5	383	552028	3.4.3	372	552031	3.4.4	379	552033	3.4.3	373	552034	3.4.4	380
552037	3.4.4	380	552038	3.4.3	374	552049	3.4.3	374	552050	3.4.4	380	552051	3.4.3	375
552052	3.4.3	375	552055	3.4.5	383	552056	3.4.2	362	552057	3.4.2	362	552058	3.4.3	375
552060	3.4.3	376	552065	3.4.3	376	552070	3.4.3	376	552075	3.4.4	380	552080	3.4.4	381
553006	3.4.4	381	553023	3.4.2	363	553026	3.4.3	376	553027	3.4.3	377	554010	3.4.2	363
554020	3.4.2	364	554030	3.4.2	364	554060	3.4.1	355	562011	8.3.1	629	562015	3.4.2	364
571010	3.3.1	350	571020	3.3.1	350	571030	3.3.1	350	571040	3.3.1	351	573010	3.3.1	351
574010	3.1.1	322	574015	3.1.1	323	574020	3.1.1	323	574030	3.1.1	323	574035	3.1.1	324
574040	3.1.1	324	581000	9.6.1	696	581005	9.5.1	687	581010	3.1.2	327	581011	3.1.2	327
581015	9.6.1	696	581020	3.1.2	327	581025	3.1.2	327	581050	3.1.2	328	581060	3.1.2	328
581070	3.1.2	328	581080	3.1.2	328	581090	9.6.1	696	582010	2.9.3	265	592030	6.2.5	583
592041	6.2.6	584	592042	6.2.6	584	592043	6.2.6	584	592044	6.2.6	585	592045	6.2.6	585
592046	6.2.6	586	592047	6.2.6	586	592048	6.2.6	587	592060	6.2.4	579	592061	6.2.4	580
594010	6.2.3	568	594011	6.2.3	568	594012	9.1.4	648	594013	6.2.3	568	594014	6.2.3	569
594015	6.2.5	583	611005	9.6.1	697	611020	9.2.1	665	611022	9.3.1	669	611024	9.6.1	697
611030	9.6.1	697	611035	9.6.1	698	611036	3.1.2	329	611037	3.1.2	329	611040	9.6.1	698
611048	9.6.1	698	611050	9.6.1	698	611051	9.6.1	699	611052	9.6.1	699	611054	9.6.1	699
611055	3.1.1	325	611066	9.6.1	700	611067	9.6.1	701	611068	9.6.1	702	611069	3.1.2	330
611075	9.7.1	708	611086	6.1.1	559	611087	9.5.1	687	611088	9.5.1	688	611089	9.5.1	688
611100	9.5.1	688	611110	9.5.1	689	611120	9.5.1	689	611125	9.5.1	689	611130	9.5.1	689
621000	9.4.1	683	621010	9.4.1	683	621015	9.3.1	669	621036	9.3.1	669	621037	9.3.1	670
621040	9.3.1	670	621050	9.3.1	671	621065	9.3.1	671	621066	9.4.1	684	621085	9.5.1	690
621098	9.6.1	702	621105	9.3.1	671	621109	9.3.1	672	621110	9.3.1	672	621115	9.3.1	673
621117	9.3.1	673	621118	9.3.1	674	621120	9.3.1	674	621122	9.3.1	674	621123	9.3.1	675
621124	9.3.1	675	621132	9.3.1	675	621133	9.1.3	642	621134	9.3.1	676	621136	9.3.1	677
621140	9.3.1	677	621145	9.3.1	678	621150	9.3.1	678	621155	9.3.1	678	621160	9.3.1	679
623010	9.4.1	684	635010	2.3.2	178	635050	2.2.2	150	635080	2.2.2	151	636010	2.3.2	178
636020	2.3.2	178	636025	2.2.2	152	636035	2.2.2	152	636040	2.10.1	319	641010	9.7.1	708
641015	9.7.1	708	641020	9.7.1	708	641025	9.7.1	709	684200	2.9.7	285	684210	2.9.7	286
684215	9.3.1	679	711010	5.7.1	508	711011	5.7.1	508	711012	5.7.1	509	711013	5.7.1	509
711015	5.7.1	510	711016	5.7.1	510	711017	5.7.1	511	711018	5.7.1	511	711021	5.7.1	512
711022	5.7.1	513	711023	5.7.1	514	711024	5.7.1	514	711025	5.7.1	515	711026	5.7.1	515
711027	5.7.1	515	711028	5.7.1	516	711029	5.7.1	516	711031	5.7.1	517	711032	5.7.1	517
711033	5.7.1	518	711034	5.7.1	518	711035	5.7.1	519	711036	5.7.1	519	711037	5.7.1	520
711038	5.7.1	520	711039	5.7.1	520	711040	5.7.1	520	712015	5.5.5	487	712020	5.7.1	521
712025	5.5.5	487	712030	5.7.1	521	712035	5.7.1	521	712036	5.7.1	522	712037	5.7.1	522
712038	5.7.1	523	712039	5.7.1	523	712041	5.6.1	493	712042	5.7.1	524	712043	5.7.1	524
712044	5.7.1	525	712045	5.7.1	525	712046	5.7.1	526	712047	5.7.1	526	712048	5.7.1	527
712049	5.7.1	527	712050	5.6.1	494	712053	5.7.1	528	712055	5.7.1	528	712060	5.7.1	529
712067	5.6.1	495	712070	5.5.2	482	712080	5.6.1	495	721005	5.8.1	545	721020	5.5.5	487
721022	5.5.5	487	721023	6.2.2	566	721025	5.5.5	488	721027	5.6.1	496	721028	5.6.1	496

R E G I O N E P U G L I A - INDICE CAPITOLI IN ORDINE PROGRESSIVO DEL BIL. DI PREV. DELLE SPESE DEI 2012												DATA 30.12.2011	ALLEGATO 03	
COD. CAP.	U.P.B.	PAG.	COD. CAP.	U.P.B.	COD. CAP.	U.P.B.	COD. CAP.	U.P.B.	COD. CAP.	U.P.B.	COD. CAP.	U.P.B.	PAG.	
721029	5.6.1	496	721031	5.7.1	529	721035	5.7.1	529	721040	5.6.1	497	721041	5.7.1	530
721042	5.6.1	497	721050	5.7.1	530	721060	5.6.1	498	721061	5.6.1	498	721064	5.6.1	499
721065	5.6.1	499	721070	5.6.1	499	721071	5.6.1	500	721075	5.6.1	500	721080	5.7.1	530
721090	5.7.1	531	731000	5.7.1	531	731010	5.7.1	532	731020	5.7.1	532	731030	5.7.1	532
731040	5.7.1	533	731050	5.7.1	533	734030	5.5.5	488	734031	5.5.5	488	735784	5.6.1	501
741010	5.5.2	482	741012	5.6.1	502	741015	5.7.1	533	741016	5.7.1	534	741051	5.7.1	534
741055	5.5.4	484	741056	5.7.1	535	741060	5.6.1	502	741071	5.5.5	489	741084	5.8.1	545
741086	5.8.1	545	741087	5.8.1	546	741088	5.8.1	546	741089	5.7.1	535	741090	5.8.1	547
741092	5.6.1	503	741093	5.7.1	535	741094	5.7.1	536	741095	5.7.1	536	741096	5.6.1	503
741102	5.6.1	503	742000	5.8.1	547	742005	5.5.2	483	742010	5.8.1	548	742015	5.8.1	548
742050	5.6.1	504	743000	5.7.1	537	743010	5.6.1	504	751000	5.7.1	538	751005	5.7.1	538
751009	5.7.1	539	751011	5.7.1	539	751012	5.7.1	540	751013	5.7.1	540	751015	5.7.1	541
751016	5.7.1	541	751050	5.7.1	542	751055	5.8.1	549	751060	5.7.1	543	751065	5.8.1	549
751070	5.6.1	504	751080	5.5.4	484	751085	5.7.1	544	751090	5.5.4	485	751095	5.5.4	485
761020	5.6.1	505	761022	5.6.1	505	761025	5.6.1	505	761028	5.6.1	506	761029	5.6.1	506
761035	5.5.4	486	761038	5.7.1	544	762010	5.6.1	506	771087	5.8.1	549	771094	5.8.1	550
771095	5.8.1	550	771096	5.8.1	550	771097	5.8.1	550	771098	5.8.1	551	771099	5.8.1	551
771100	5.8.1	551	771110	5.8.1	552	771115	5.8.1	552	771120	5.8.1	552	771125	5.8.1	553
771130	5.8.1	553	781000	5.1.2	460	781005	5.1.2	460	781010	5.1.2	460	781015	5.1.2	461
781016	5.1.1	454	781025	5.1.1	454	781050	5.1.1	455	781055	5.1.1	455	781065	5.1.1	456
781076	5.1.2	461	781085	5.1.2	461	783035	5.1.2	462	783050	5.6.1	507	783152	5.2.1	465
783155	5.1.2	462	784005	5.1.2	462	784010	5.2.1	465	784011	5.2.1	465	784019	5.1.2	463
784020	5.1.2	463	784025	5.2.1	466	784026	5.1.1	457	784029	5.2.1	467	784030	5.1.2	463
784033	5.1.2	463	784035	5.1.1	457	784040	5.1.1	458	785000	5.2.1	467	785005	5.2.1	468
785010	5.1.1	458	785012	5.2.1	468	785020	5.2.1	468	785030	5.2.1	469	785040	5.2.1	470
785050	5.2.1	471	785060	5.2.1	472	785070	2.7.1	250	785075	5.2.1	472	785080	2.7.1	251
785085	2.7.1	251	785090	5.2.1	473	785100	5.2.1	473	785110	5.2.1	474	785120	5.2.1	474
785130	5.2.1	474	786000	5.1.2	464	786010	5.1.1	458	786030	5.1.1	459	786040	5.1.1	459
787000	2.5.1	233	787010	2.5.1	233	787020	2.5.3	241	787030	2.5.3	241	787040	2.5.3	242
811005	4.3.1	422	811010	4.3.1	422	811015	4.3.1	422	811020	4.3.1	422	811025	4.3.1	423
811030	4.3.1	423	811035	4.3.1	423	811040	4.3.1	423	812010	4.4.1	433	813020	4.1.1	388
813025	4.1.1	388	813030	4.1.1	388	813035	4.1.1	388	813040	4.1.1	389	813045	4.1.1	389
813046	4.1.1	389	813047	4.1.1	389	813050	4.1.1	389	813055	4.1.1	390	813060	4.1.1	390
813070	4.1.1	390	813075	4.1.1	390	813080	4.1.1	391	813090	4.1.1	391	814010	2.7.1	251
814020	2.7.1	252	814030	2.7.1	252	814035	2.7.1	252	814040	2.7.1	253	814045	2.7.1	253
841010	1.2.1	81	841020	1.2.1	81	851000	2.7.1	253	851010	2.8.1	258	861010	5.4.1	477
861015	5.4.1	477	861020	5.4.1	477	861030	5.4.1	478	861040	5.4.1	478	861050	5.4.1	478
861060	5.4.1	478	861070	5.4.1	479	861080	5.4.1	479	861090	5.4.1	479	862010	5.4.1	479
872020	5.4.1	480	873010	5.4.1	480	874010	5.4.1	480	881010	4.2.1	393	911010	4.4.1	433
911020	4.4.1	433	911030	4.4.1	433	911040	4.4.2	440	911050	4.4.2	440	911060	4.4.1	433
911070	4.4.1	434	911075	4.4.1	434	911080	4.4.1	434	915010	4.4.2	440	915040	6.3.1	590

R E G I O N E P U G L I A - INDICE CAPITOLI IN ORDINE PROGRESSIVO DEL BIL. DI PREV. DELLE SPESE DEI 2012												DATA 30.12.2011	ALLEGATO	03
COD. CAP.	U.P.B.	PAG.	COD. CAP.	U.P.B.	COD. CAP.	U.P.B.	COD. CAP.	U.P.B.	COD. CAP.	U.P.B.	COD. CAP.	U.P.B.	PAG.	
915050	4.4.2	441	915060	4.4.2	441	915070	4.4.2	441	916015	4.4.2	441	916020	4.4.2	442
916022	4.4.2	442	916023	4.4.2	442	916025	4.4.2	443	916030	4.4.2	444	916035	4.4.2	444
916040	4.4.1	435	916042	4.4.1	435	916045	4.4.1	435	916050	4.4.1	436	916055	4.4.1	437
916056	4.4.1	437	916060	4.4.1	438	916065	4.4.1	438	916620	4.4.1	439	921010	4.4.1	439
931010	4.4.1	439	941010	2.6.1	248	941030	2.6.1	248	941035	2.7.1	254	941040	2.7.1	254
941045	5.2.1	475	941050	2.7.1	254	951000	2.5.2	235	951010	2.5.2	235	951015	2.5.3	242
951025	2.5.2	235	951045	2.5.1	234	951050	2.5.3	242	952020	2.5.2	235	952025	2.5.2	236
952040	2.5.2	236	952050	2.5.2	237	953035	2.5.3	242	953045	2.5.3	243	953050	2.5.3	243
953056	2.5.2	237	953065	2.5.2	238	953070	2.5.2	238	953075	2.5.1	234	953080	2.5.2	239
953090	2.5.3	243	956057	2.5.2	239	961027	2.4.3	228	961032	2.4.1	195	961034	2.4.3	228
961039	2.4.3	228	961041	2.4.3	229	961042	2.4.3	229	961043	2.4.3	229	961044	2.4.3	230
961046	2.4.3	230	961047	2.4.3	230	961048	2.4.3	231	961049	2.4.3	231	961050	2.4.1	195
961051	2.4.3	231	961052	2.4.3	232	961053	2.4.3	232	961054	2.4.1	196	961058	2.4.3	232
961070	2.4.1	197	961089	2.4.1	197	961090	2.4.1	197	961092	2.4.1	198	961093	2.4.1	198
961095	2.4.1	198	961120	2.4.1	198	962005	2.4.1	199	962040	2.4.1	199	962046	2.4.1	200
964013	2.4.1	200	966020	2.4.1	200	966025	2.4.1	201	971020	2.4.1	201	1010010	8.2.1	625
1010020	8.2.1	625	1010025	8.2.1	625	1010030	8.2.1	626	1010035	8.2.1	626	1010040	8.2.1	626
1010045	8.2.1	626	1081000	2.9.2	264	1081004	2.3.2	179	1081005	2.3.2	179	1081020	2.9.3	265
1081025	2.2.4	161	1081030	2.3.1	163	1081040	9.4.1	684	1081043	9.1.4	648	1081044	2.9.1	263
1081045	2.9.1	263	1081100	2.9.3	265	1081140	3.1.1	325	1081142	3.1.1	325	1081145	3.1.1	326
1081150	4.2.1	393	1081155	4.2.1	394	1081156	4.2.1	394	1081160	4.2.1	394	1081165	4.2.1	394
1081166	4.2.1	394	1081167	4.2.1	395	1081260	4.2.1	395	1081261	4.2.1	395	1081262	4.2.1	396
1081263	4.2.1	396	1081264	4.2.1	397	1081265	4.2.1	397	1082010	2.9.5	268	1082030	2.9.3	266
1082040	2.9.3	266	1082050	2.9.3	266	1082054	2.9.6	279	1082055	2.9.6	279	1082056	2.9.6	280
1082057	2.9.6	280	1082100	2.9.3	267	1082110	4.2.1	398	1082120	4.2.1	398	1082130	4.2.1	399
1082140	4.2.1	399	1082150	4.2.1	399	1082160	4.2.1	400	1082170	4.2.1	400	1082180	4.2.1	400
1082210	2.9.3	267	1082220	2.3.1	164	1082257	3.4.1	355	1082258	9.2.1	666	1082259	1.1.4	56
1082260	4.2.1	400	1082261	4.2.1	401	1082262	4.2.1	401	1082263	4.2.1	401	1082264	4.2.1	402
1082267	4.2.1	402	1082268	1.2.2	87	1083020	2.9.2	264	1083130	4.2.1	402	1083131	4.2.1	403
1083132	4.2.1	403	1083133	4.2.1	403	1083134	4.2.1	403	1083222	4.2.1	403	1083223	4.2.1	404
1083224	4.2.1	404	1083230	4.2.1	405	1083231	4.2.1	405	1083232	4.2.1	405	1083233	4.2.1	405
1083234	4.2.1	406	1083235	4.2.1	406	1083236	4.2.1	406	1083237	4.2.1	407	1083238	4.2.1	407
1083239	4.2.1	408	1083240	4.2.1	408	1083241	4.2.1	408	1083242	4.2.1	409	1083243	4.2.1	409
1083244	4.2.1	409	1083245	4.2.1	409	1083321	4.2.1	410	1083331	4.1.1	391	1083332	4.1.1	391
1083400	4.2.1	410	1083410	4.2.1	411	1083500	4.0.1	387	1083501	4.2.1	411	1083502	4.2.1	412
1083503	4.2.1	412	1083504	4.2.1	413	1083505	4.2.1	413	1083511	4.2.1	414	1083512	4.2.1	414
1083513	4.2.1	415	1083514	4.2.1	415	1083515	4.2.1	415	1084040	2.9.7	286	1084045	6.0.1	554
1084050	6.0.1	554	1085000	2.9.8	287	1085010	2.9.8	287	1086000	4.2.1	416	1090603	2.9.7	286
1090700	2.9.8	287	1091101	9.1.5	649	1091103	9.1.5	650	1091105	9.6.2	703	1091106	3.1.3	331
1091108	9.5.2	691	1091109	2.3.3	181	1091201	4.3.2	424	1091313	2.3.3	182	1091401	2.3.3	183
1091402	2.2.1	146	1091414	2.3.3	184	1091415	4.5.1	447	1091416	2.2.1	147	1091417	2.1.1	131

R E G I O N E P U G L I A - INDICE CAPITOLI IN ORDINE PROGRESSIVO DEL BIL. DI PREV. DELLE SPESE DEI 2012											DATA 30.12.2011	ALLEGATO 03		
COD. CAP.	U.P.B.	PAG.	COD. CAP.	U.P.B.	COD. CAP.	U.P.B.	COD. CAP.	U.P.B.	COD. CAP.	U.P.B.	COD. CAP.	U.P.B.	PAG.	
1091418	2.3.3	185	1091419	2.3.3	185	1091501	3.3.2	352	1091502	9.6.2	704	1091601	3.4.1	356
1091602	2.3.3	186	1091603	2.8.3	261	1091605	2.2.1	148	1091700	2.9.8	288	1092102	1.1.2	30
1092104	1.1.2	31	1092107	1.1.2	32	1092202	1.1.2	33	1092403	1.1.2	34	1092404	1.1.2	34
1092405	1.1.2	35	1092406	1.1.2	35	1092407	1.1.2	36	1092408	1.1.2	36	1092409	1.1.2	37
1092410	1.1.2	38	1092411	1.1.2	38	1092421	1.1.2	39	1092422	1.1.2	39	1092423	1.1.2	40
1093110	2.4.2	202	1093203	2.4.2	202	1093301	2.5.4	244	1093302	2.4.2	203	1093303	2.4.2	203
1093304	2.4.2	204	1093305	2.4.2	204	1093306	2.4.2	205	1093307	2.4.2	205	1093308	2.4.2	206
1093309	2.4.2	206	1093310	2.4.2	207	1093311	2.5.4	244	1093312	2.4.2	207	1093314	2.4.2	208
1093420	2.4.2	209	1093503	2.4.2	209	1093604	2.4.2	210	1094412	1.1.2	40	1094413	1.1.2	41
1095101	9.1.5	651	1095102	1.1.2	42	1095103	9.1.5	652	1095104	1.1.2	43	1095105	9.6.2	705
1095106	3.1.3	332	1095107	1.1.2	44	1095108	9.5.2	692	1095109	2.3.3	187	1095110	2.4.2	210
1095201	4.3.2	425	1095202	1.1.2	45	1095203	2.4.2	211	1095301	2.5.4	245	1095302	2.4.2	211
1095303	2.4.2	212	1095304	2.4.2	212	1095305	2.4.2	213	1095306	2.4.2	213	1095307	2.4.2	214
1095308	2.4.2	214	1095309	2.4.2	215	1095310	2.4.2	215	1095311	2.5.4	245	1095312	2.4.2	216
1095313	2.3.3	188	1095314	2.4.2	216	1095315	2.3.3	188	1095401	2.3.3	189	1095402	2.2.1	148
1095403	1.1.2	45	1095404	1.1.2	46	1095405	1.1.2	46	1095406	1.1.2	47	1095407	1.1.2	47
1095408	1.1.2	47	1095409	1.1.2	48	1095410	1.1.2	48	1095411	1.1.2	49	1095412	1.1.2	49
1095413	1.1.2	50	1095414	2.3.3	190	1095415	4.5.1	447	1095416	2.2.1	149	1095417	2.1.1	132
1095418	2.3.3	190	1095419	2.3.3	191	1095420	2.4.2	217	1095421	1.1.2	50	1095422	1.1.2	51
1095423	1.1.2	51	1095501	3.3.2	352	1095502	9.6.2	706	1095503	2.4.2	217	1095601	3.4.1	357
1095602	2.3.3	192	1095603	2.8.3	262	1095604	2.4.2	218	1095605	2.2.1	149	1095700	2.9.8	288
1103111	4.2.1	416	1103112	4.2.1	417	1103113	4.2.1	417	1103114	4.2.1	418	1103115	4.2.1	418
1103121	4.2.1	419	1103122	4.2.1	419	1103123	4.2.1	420	1103124	4.2.1	420	1103131	4.2.1	420
1103132	4.2.1	421	1103133	4.2.1	421	1103134	4.2.1	421	1103221	4.2.1	421	1103230	2.5.2	240
1103231	2.5.2	240	1103232	2.5.2	240	1110010	6.2.1	560	1110020	6.2.1	560	1110030	6.2.1	560
1110045	6.2.1	560	1110046	6.2.1	560	1110050	6.2.1	561	1110052	6.2.1	561	1110055	6.2.1	561
1110060	6.2.1	561	1110065	6.2.1	561	1110070	6.2.1	561	1110071	6.2.1	562	1110080	3.2.2	348
1110090	6.2.1	562	1110097	6.2.2	566	1120025	6.2.3	569	1121010	6.2.2	566	1121035	6.2.3	569
1121036	6.2.3	569	1121040	6.2.3	570	1121041	6.2.3	570	1121050	6.2.3	570	1121051	6.2.3	571
1122020	6.2.3	571	1122021	6.2.3	571	1122025	6.2.3	572	1122026	6.2.3	572	1122027	6.2.3	573
1122028	6.2.3	573	1122030	6.2.3	573	1122031	6.2.3	574	1122040	6.2.3	574	1122041	6.2.3	574
1122050	6.2.3	574	1122051	6.2.3	575	1122060	6.2.3	575	1122061	6.2.3	575	1122062	6.2.3	576
1122063	6.2.3	576	1122070	6.2.3	576	1122071	6.2.3	577	1132010	6.2.2	567	1140000	2.9.5	268
1140102	2.9.5	269	1140103	2.9.5	269	1140104	2.8.2	259	1140105	2.8.2	259	1140402	2.8.2	260
1140403	1.1.10	79	1140404	3.1.4	333	1140405	3.1.4	333	1140406	2.8.2	260	1140407	5.5.6	490
1140408	2.7.2	255	1140409	2.7.2	255	1140410	2.7.2	256	1140411	2.7.2	256	1140601	4.4.3	445
1140901	5.5.6	490	1140902	5.2.2	476	1141011	1.1.10	79	1141012	2.1.5	145	1141013	9.6.3	707
1141014	1.2.3	88	1141015	4.3.3	426	1141016	2.2.3	153	1141017	9.2.2	667	1141018	2.2.3	153
1141024	1.2.3	88	1141025	4.3.3	426	1141026	2.2.3	154	1141027	2.2.3	155	1141028	2.1.5	145
1141036	2.2.3	155	1141037	2.2.3	156	1141038	2.2.3	156	1141042	2.2.3	157	1141051	1.1.10	80
1141058	2.2.3	157	1141059	2.2.3	158	1141060	2.2.3	158	1141061	2.3.2	179	1141103	2.9.5	270



ALLEGATO 04

R E G I O N E P U G L I A
BILANCIO DI PREVISIONE
ESERCIZIO 2012

UNITA' PREVISIONALI DI BASE
CLASSIFICATE OBBLIGATORIE E D'ORDINE
(ART. 49, COMMA 4 L.R. 28/01)

Data di Stampa 30/12/2011

REGIONE PUGLIA
SERVIZIO BILANCIO E RAGIONERIA
 Esercizio Finanziario 2012
 Unità Previsionali di Base Classificate
 Obbligatorie e d'Ordine

00.01.1 CONSIGLIO REGIONALE

NUMERO DESCRIZIONE CAPITOLO

1050 SPESE PER IL FUNZIONAMENTO DEL CONSIGLIO REGIONALE. (ART. 23,
 COMMA1, L.R. 12/05/2004 N. 7)

00.03.1 GABINETTO DEL PRESIDENTE

NUMERO DESCRIZIONE CAPITOLO

1150 SPESE PER IL FUNZIONAMENTO DEL NUCLEO DI VALUTAZIONE L.R. 7/97

00.04.1 AVVOCATURA REGIONALE

NUMERO DESCRIZIONE CAPITOLO

1300 SPESE PER COMPETENZE PROFESSIONALI RELATIVE A LITI ARBITRATI
 RISARCIMENTI PENALITA' ED ACCESSORI PER L'ESERCIZIO CORRENTE.
 ACCONTI ED ANTICIPAZIONI.

00.04.1 AVVOCATURA REGIONALE

NUMERO DESCRIZIONE CAPITOLO

1312 SPESE PER COMPETENZE PROFESSIONALI DOVUTE A PROFESSIONISTI
 ESTERNI,RELATIVE A LITI, ARBITRATI ED ONERI ACCESSORI.

01.01.1 INFRASTRUTTURE RURALI, BONIFICA, IRRIGAZIONE

NUMERO DESCRIZIONE CAPITOLO

112093 SPESA PER INTERVENTI DI SOMMA URGENZA NEL CAMPO DELLA BONIFICA
 ART.70 R.D. N. 350 DEL 25.5.1895.

01.04.2 RIQUALIFICAZIONE E TUTELA PATRIMONIO FORESTALE

REGIONE PUGLIA
SERVIZIO BILANCIO E RAGIONERIA
Esercizio Finanziario 2012
Unità Previsionali di Base Classificate
Obbligatorie e d'Ordine

ALLEGATO 04

NUMERO DESCRIZIONE CAPITOLO

531045 LOTTA AGLI INCENDI BOSCHIVI - SOSTEGNO FINANZIARIO IN FAVORE DI
ENTI LOCALI TERRITORIALI IN MATERIA DI INCENDI BOSCHIVI - LEGGE
353/2000 E L.R. 18/2000 ARTT. 15 E 19.

06.02.2 ONERI DI GESTIONE FINANZIARIA

NUMERO DESCRIZIONE CAPITOLO

1315 ONERI PER RITARDATI PAGAMENTI.QUOTA INTERESSI.

06.02.2 ONERI DI GESTIONE FINANZIARIA

NUMERO DESCRIZIONE CAPITOLO

1316 ONERI PER RITARDATI PAGAMENTI QUOTA RIVALUTAZIONE.

06.02.2 ONERI DI GESTIONE FINANZIARIA

NUMERO DESCRIZIONE CAPITOLO

1317 ONERI PER RITARDATI PAGAMENTI SPESE PROCEDIMENTALI E LEGALI.

06.02.2 ONERI DI GESTIONE FINANZIARIA

NUMERO DESCRIZIONE CAPITOLO

3032 ONERI PREVIDENZIALI E ASSICURAZIONI OBBLIGATORIE A CARICO ENTE -
IRAP SUI COMPENSI PER COLLABORAZIONI, ATTIVITA' DI LAVORO
AUTONOMO OCCASIONALE E SUI GETTONI DI PRESENZA PER
PARTECIPAZIONECONSIGLI, COMITATI E COMMISSIONI IN FAVORE DI
SOGGETTI ESTRANEI ALL'AMMINISTRAZIONE REGIONALE.

06.02.2 ONERI DI GESTIONE FINANZIARIA

REGIONE PUGLIA
SERVIZIO BILANCIO E RAGIONERIA
 Esercizio Finanziario 2012
 Unità Previsionali di Base Classificate
 Obbligatorie e d'Ordine

NUMERO DESCRIZIONE CAPITOLO

3860 RIMBORSO DI ENTRATE E PROVENTI DIVERSI ERRONEAMENTE RISCOSSI.
S.O.

06.02.2 ONERI DI GESTIONE FINANZIARIA

NUMERO DESCRIZIONE CAPITOLO

1110097 ONERI RIVENIENTI DALLA REGOLARIZZAZIONE DELLE CARTE CONTABILI
(L.R. N. 17/2005 ART. 4 - L.R. N. 28/2001 ART. 82/BIS)

06.02.3 MUTUI DIRETTI

NUMERO DESCRIZIONE CAPITOLO

594010 ANNUALITA' DI CONTRIBUTI PER OO.PP. - EE.LL CON LA CASSA DD.PP.
(LL.RR.37/78 E 27/85) - QUOTA CAPITALE

06.02.3 MUTUI DIRETTI

NUMERO DESCRIZIONE CAPITOLO

594011 ANNUALITA' DI CONTRIBUTI PER OO.PP. - EE.LL CON LA CASSA DD.PP.
(LL.RR.37/78 E 27/85) - QUOTA INTERESSI

06.02.3 MUTUI DIRETTI

NUMERO DESCRIZIONE CAPITOLO

594013 MUTUO CASSA DD.PP. DI £.3.600.000.000. INTERVENTI URGENTI A
FAVORE DELLE ZONE COLPITE DAGLI EVENTI CALAMITOSI NEL MESE DI
OTTOBRE 1996 (LEGGE N.677/96) QUOTA CAPITALE (COLLEGATO AL
CAP.ENTRATA 2058750) .

06.02.3 MUTUI DIRETTI

REGIONE PUGLIA
SERVIZIO BILANCIO E RAGIONERIA

ALLEGATO 04

Esercizio Finanziario 2012

Unità Previsionali di Base Classificate
Obbligatorie e d'Ordine

NUMERO DESCRIZIONE CAPITOLO

594014 MUTUO CASSA DD.PP. DI £. 3.600.000.000. INTERVENTI URGENTI A FAVORE DELLE ZONE COLPITE DAGLI EVENTI CALAMITOSI NEL MESE DI OTTOBRE 1996 (LEGGE N. 677/96) QUOTA INTERESSI (COLLEGATO AL CAP.ENTRATA 2058750).

06.02.3 MUTUI DIRETTI

NUMERO DESCRIZIONE CAPITOLO

1121040 ANNUALITA' PER CONSOLIDAMENTO ESPOSIZIONE DEBITORIA GENERALE CON ISTITUTI DI CREDITO RIVENIENTE DA MUTUI - AGRARIO ED EDILIZIO, AL NETTO DELLE GIACENZA EX ART.4 BIS D.L. 12/9/93- E SUCCESSIVE INTEGRAZIONI, CAPITALE RESIDUO MUTUI DIRETTI ED INDIRETTI DA RICONTRATTARE NONCHE' MORATORIE CON ISTITUTI BANCARI PER MUTUI INDIRETTI ANNO 1991 E 1992.QUOTA CAPITALE.

06.02.3 MUTUI DIRETTI

NUMERO DESCRIZIONE CAPITOLO

1121041 ANNUALITA' PER CONSOLIDAMENTO ESPOSIZIONE DEBITORIA GENERALE CON ISTITUTI DI CREDITO RIVENIENTE DA MUTUI - AGRARIO ED EDILIZIO, AL NETTO DELLE GIACENZA EX ART.4 BIS D.L. 12/9/93- E SUCCESSIVE INTEGRAZIONI, CAPITALE RESIDUO MUTUI DIRETTI ED INDIRETTI DA RICONTRATTARE NONCHE' MORATORIE CON ISTITUTI BANCARI PER MUTUI INDIRETTI ANNO 1991 E 1992.QUOTA INTERESSI.

06.02.3 MUTUI DIRETTI

NUMERO DESCRIZIONE CAPITOLO

1121050 PRESTITO OBBLIGAZIONARIO DI DURATA VENTENNALE PER RICAPITALIZZAZIONE AZIENDE SANITARIE ED OSPEDALIERE REGIONALI A COPERTURA DISAVANZI 2000 E RETRO - QUOTA CAPITALE - ACCANTONAMENTO DEL FONDO DI AMMORTAMENTO DEL PRESTITO DI CUI ALL'ART. 41 L. 448/01, ART. 18 L.R. 7/02 E ART. 4 L.R. 22/02.

REGIONE PUGLIA
SERVIZIO BILANCIO E RAGIONERIA
Esercizio Finanziario 2012
Unità Previsionali di Base Classificate
Obbligatorie e d'Ordine

06.02.3 MUTUI DIRETTI

NUMERO DESCRIZIONE CAPITOLO

1121051 PRESTITO OBBLIGAZIONARIO DI DURATA VENTENNALE PER
RICAPITALIZZAZIONE AZIENDE SANITARIE ED OSPEDALIERE REGIONALI A
COPERTURA DISAVANZI 2000 E RETRO - QUOTA INTERESSI - ART. 18
L.R. 7/02 E ART. 4 L.R. 22/02.

06.02.3 MUTUI DIRETTI

NUMERO DESCRIZIONE CAPITOLO

1122020 ANNUALITA' MUTUO A COPERTURA PIANO DI RISANAMENTO APPROVATO CON
LEGGE REG.LE 23/6/92 N 12 (D.L. 18/1/93 N 8 ART.20, LEGGE
68/93).QUOTA CAPITALE.

06.02.3 MUTUI DIRETTI

NUMERO DESCRIZIONE CAPITOLO

1122021 ANNUALITA' MUTUO A COPERTURA PIANO DI RISANAMENTO APPROVATO CON
LEGGE REG.LE 23/6/92 N 12 (D.L. 18/1/93 N 8 ART.20, LEGGE
68/93).QUOTA INTERESSI

06.02.3 MUTUI DIRETTI

NUMERO DESCRIZIONE CAPITOLO

1122025 RIMBORSO QUOTA CAPITALE MUTUO VENTENNALE CASSA DD.PP. DI
200.000.000,00 PER RIPIANO DISAVANZI SANITARI ESERCIZI 2000 E
PRECEDENTI, IVI COMPRESI QUELLI RELATIVI ALLA GESTIONE
LIQUIDATORIA 1994 E RETRO PER LA QUOTA DI DISAVANZO NON
GARANTITA DALLO STATO. (LL.RR. N. 14/2001, N. 32/2001 E N.
7/2002)

06.02.3 MUTUI DIRETTI

REGIONE PUGLIA
SERVIZIO BILANCIO E RAGIONERIA

ALLEGATO 04

Esercizio Finanziario 2012

Unità Previsionali di Base Classificate
Obbligatorie e d'Ordine

NUMERO DESCRIZIONE CAPITOLO

1122026 SPESE PER ONERI DI PREAMMORTAMENTO E RIMBORSO QUOTA INTERESSI, MUTUO VENTENNALE CASSA DD.PP. DI EURO 200.000.000,00 PER RIPIANO DISAVANZI SANITARI ESER.2000 E PRECEDENTI, COMPRESI QUELLI RELATIVI ALLA GESTIONE LIQUIDATORIA 1994 E RETRO PER QUOTA DI DISAVANZO NON GARANTITA DALLO STATO. (LL.RR.14/2001, 32/2001 E 7/2002)

06.02.3 MUTUI DIRETTI

NUMERO DESCRIZIONE CAPITOLO

1122027 RIMBORSO QUOTA CAPITALE MUTUO DECENNALE CASSA DD.PP. DI EURO 4.500.000,00 PER ACQUISTO IMMOBILE DA DESTINARE A SEDE DELLA DELEGAZIONE REGIONALE IN ROMA (L.R. 4/2003).

06.02.3 MUTUI DIRETTI

NUMERO DESCRIZIONE CAPITOLO

1122028 RIMBORSO QUOTA INTERESSI MUTUO DECENNALE CASSA DD.PP. DI EURO 4.500.000,00 PER ACQUISTO IMMOBILE DA DESTINARE A SEDE DELLA DELEGAZIONE REGIONALE IN ROMA, COMPRESI EVENTUALI ONERI DI PREAMMORTAMENTO. (L.R. 4/2003).

06.02.3 MUTUI DIRETTI

NUMERO DESCRIZIONE CAPITOLO

1122030 RIMBORSO SEMESTRALE QUOTA CAPITALE PRESTITO VENTICINQUENNALE DI € 150.000.000,00 DALLA B.E.I. (BANCA EUROPEA PER GLI INVESTIMENTI), DESTINATO ALLA COPERTURA DELLA QUOTA DI COFINANZIAMENTO REGIONALE DEL POR PUGLIA 2000-2006. ATTI DI EROGAZIONE E QUIETANZA. (L.R. N. 7/2002, ART. 14)

06.02.3 MUTUI DIRETTI

REGIONE PUGLIA
SERVIZIO BILANCIO E RAGIONERIA
Esercizio Finanziario 2012
Unità Previsionali di Base Classificate
Obbligatorie e d'Ordine

NUMERO DESCRIZIONE CAPITOLO

1122031 RIMBORSO SEMESTRALE QUOTA INTERESSI PRESTITO VENTICINQUENNALE DI
 € 150.000.000,00 DALLA B.E.I. (BANCA EUROPEA PER GLI
 INVESTIMENTI), DESTINATO ALLA COPERTURA DELLA QUOTA DI
 COFINANZIAMENTO REGIONALE DEL POR PUGLIA 2000-2006. ATTI DI
 EROGAZIONE E QUIETANZA. (L.R. N. 7/2002, ART. 14).

06.02.3 MUTUI DIRETTI

NUMERO DESCRIZIONE CAPITOLO

1122060 RIMBORSO QUOTA CAPITALE MUTUO VENTENNALE CASSA DD.PP. DI EURO
 100.000.000,00 PER ACQUISTO IMMOBILE DA DESTINARE A SEDE DELLA
 REGIONE PUGLIA E PER COSTRUZIONE SEDE CONSIGLIO REGIONALE (L.R.
 1/2004).

06.02.3 MUTUI DIRETTI

NUMERO DESCRIZIONE CAPITOLO

1122061 RIMBORSO QUOTA INTERESSI MUTUO VENTENNALE CASSA DD.PP. DI EURO
 100.000.000,00 PER ACQUISTO IMMOBILE DA DESTINARE A SEDE DELLA
 REGIONE PUGLIA E PER COSTRUZIONE SEDE CONSIGLIO REGIONALE,
 COMPRESI EVENTUALI ONERI DI PREAMMORTAMENTO. (L.R. 1/2004).

06.02.3 MUTUI DIRETTI

NUMERO DESCRIZIONE CAPITOLO

1122062 RIMBORSO QUOTE DI CAPITALE MUTUO VENTENNALE CASSA DEPOSITI E
 PRESTITI DI EURO 50.000.000,00 DA DESTINARE AL COMPLETAMENTO
 DELLA COSTRUZIONE DELLA SEDE DEL CONSIGLIO REGIONALE

06.02.3 MUTUI DIRETTI

NUMERO DESCRIZIONE CAPITOLO

REGIONE PUGLIA
SERVIZIO BILANCIO E RAGIONERIA

ALLEGATO 04

Esercizio Finanziario 2012

Unità Previsionali di Base Classificate
Obbligatorie e d'Ordine

1122063 RIMBORSO QUOTE INTERESSI MUTUO VENTENNALE CASSA DEPOSITI E
PRESTITI DI EURO 50.000.000,00 DA DESTINARE AL
COMPLETAMENTO DELLA COSTRUZIONE DELLA SEDE DEL CONSIGLIO
REGIONALE

06.02.3 MUTUI DIRETTI

NUMERO DESCRIZIONE CAPITOLO

1122070 PRESTITO OBBLIGAZIONARIO DI DURATA VENTENNALE DI EURO
270.000.000,00 PER RIFINANZIAMENTO E RISTRUTTURAZIONE DEBITI
REGIONALI VERSO ISTITUTI BANCARI. RICORSO DELLA REGIONE AL
MERCATO DEI CAPITALI PER L'ESTINZIONE ANTICIPATA DEL MUTUO
PASSIVO CREDIOP PER SPESE DI INVESTIMENTO. ACCANTONAMENTO DEL
FONDO DI AMMORTAMENTO DEL PRESTITO DI CUI ALL'ART. 41
L.448/2001. (L.R. 19/03 ART.3). QUOTA CAPITALE.

06.02.3 MUTUI DIRETTI

NUMERO DESCRIZIONE CAPITOLO

1122071 PRESTITO OBBLIGAZIONARIO DI DURATA VENTENNALE DI EURO
270.000.000,00 PER RIFINANZIAMENTO E RISTRUTTURAZIONE DEBITI
REGIONALI VERSO ISTITUTI BANCARI. RICORSO DELLA REGIONE AL
MERCATO DEI CAPITALI PER L'ESTINZIONE ANTICIPATA DEL MUTUO
PASSIVO CREDIOP PER SPESE DI INVESTIMENTO. ACCANTONAMENTO DEL
FONDO DI AMMORTAMENTO DEL PRESTITO DI CUI ALL'ART. 41
L.448/2001. (L.R. 19/03 ART.3). QUOTA INTERESSI.

06.02.4 MUTUI CON ONERI A CARICO DELLO STATO

NUMERO DESCRIZIONE CAPITOLO

114299 RATE DI AMMORTAMENTO IN FAVORE DELLA BANCA OPI S.P.A. CON ONERI
A CARICO DELLO STATO (L.178/02) - QUOTA INTERESSI.

06.02.4 MUTUI CON ONERI A CARICO DELLO STATO

REGIONE PUGLIA
SERVIZIO BILANCIO E RAGIONERIA
Esercizio Finanziario 2012
Unità Previsionali di Base Classificate
Obbligatorie e d'Ordine

NUMERO DESCRIZIONE CAPITOLO

511044 ANNUALITA' DI AMMORTAMENTO MUTUO QUINDICENNALE PER LA
 PROSECUZIONE DEGLI INTERVENTI CONSEGUENTI AL TERREMOTO 1980/81
 PER ESIGENZE ABITATIVE. ART. 3 L.32/92 E L. 388/2000. QUOTA
 INTERESSI.

06.02.4 MUTUI CON ONERI A CARICO DELLO STATO

NUMERO DESCRIZIONE CAPITOLO

592061 ANNUALITÀ DI AMMORTAMENTO MUTUO A CARICO DELLO STATO PER
 INTERVENTI MOBILITÀ CICLISTICA L.366/98 E L. 166/2002. QUOTA
 INTERESSI

06.02.5 RUOLI DI SPESA FISSA - CONCORSO REGIONALE NEGLI INTERESSI

NUMERO DESCRIZIONE CAPITOLO

191010 ANNUALITA' CORRENTI PER CONTRIBUTI IN C.INTERESSI IN FAVORE DI
 COOPERATIVE E IMPRENDITORI PER OPERE DI MIGLIORAMENTO FONDARIO
 (LEGGI 984/77-752/86 E 153/75, LL.RR. 53/81, 54/81, 34/85 E
 7/86).

06.02.5 RUOLI DI SPESA FISSA - CONCORSO REGIONALE NEGLI INTERESSI

NUMERO DESCRIZIONE CAPITOLO

191014 CONCORSO REGIONALE PER IL PAGAMENTO DEGLI INTERESSI PER MUTUI
 CONTRATTI DAI CONSORZI DI BONIFICA. ART. 24 L.20/02

06.02.5 RUOLI DI SPESA FISSA - CONCORSO REGIONALE NEGLI INTERESSI

NUMERO DESCRIZIONE CAPITOLO

191045 ANNUALITA' CORRENTI PER CONTRIBUTI IN C.INTERESSI A FAVORE DI
 PRIVATI PER LO SVILUPPO DELLA PROPRIETA' COLTIVATRICE.

REGIONE PUGLIA
SERVIZIO BILANCIO E RAGIONERIA
 Esercizio Finanziario 2012
 Unità Previsionali di Base Classificate
 Obbligatorie e d'Ordine

ALLEGATO 04

(L.R.N.66/80 E 53/81)

06.02.5 RUOLI DI SPESA FISSA - CONCORSO REGIONALE NEGLI INTERESSI

 NUMERO DESCRIZIONE CAPITOLO

 191065 RATE CONCORSO REGIONALE SUI MUTUI EROGATI AI SENSI DELLE
 LL.RR.N.34/7 8, N.64/80 E N.7/86 PER L'OCCUPAZIONE GIOVANILE E
 IL RECUPERO DELLE TERRE INCOLTE.

06.02.5 RUOLI DI SPESA FISSA - CONCORSO REGIONALE NEGLI INTERESSI

 NUMERO DESCRIZIONE CAPITOLO

 191125 SPESE PER CONCORSO REGIONALE NEGLI INTERESSI DI AMMORTAMENTO (II
 ANNUALITA' E SUCCESSIVE) PER I MUTUI CONTRATTI PER L'ATTUAZIONE
 DEGLI INTERVENTI PREVISTI DAI PIANI DI SVILUPPO DEI COMPARTI
 PRODUTTIVI. DELIBERAC.R. N. 773/88. LEGGE 64/86.

06.02.5 RUOLI DI SPESA FISSA - CONCORSO REGIONALE NEGLI INTERESSI

 NUMERO DESCRIZIONE CAPITOLO

 594015 TRASFERIMENTI AI COMUNI ANNUALITA' PER CONCORSO INTERESSI SU
 MUTUI PERLA REALIZZAZIONE DI OPERE PUBBLICHE. (L.R. 27/85).

06.02.6 MUTUI NON PIU' ASSISTITI DA CONTIBUTO STATALE

 NUMERO DESCRIZIONE CAPITOLO

 592041 ANNUALITA' DI AMMORTAMENTO MUTUO DODICENNALE DESTINATO A
 INVESTIMENTI NEL SETTORE DEL TPRL -QUOTA INTERESSI-(L. N.194/98
 - ART. 2, COMMA 5).

06.02.6 MUTUI NON PIU' ASSISTITI DA CONTIBUTO STATALE

 NUMERO DESCRIZIONE CAPITOLO

REGIONE PUGLIA
SERVIZIO BILANCIO E RAGIONERIA
Esercizio Finanziario 2012
Unità Previsionali di Base Classificate
Obbligatorie e d'Ordine

592043 ANNUALITA' DI AMMORTAMENTO DEL MUTUO QUINDICENNALE DESTINATO A
 INVESTIMENTI NEL SETTORE TPRL. - QUOTA INTERESSI - L. 194/98.

06.02.6 MUTUI NON PIU' ASSISTITI DA CONTIBUTO STATALE

NUMERO DESCRIZIONE CAPITOLO

592046 MUTUO QUINDICENNALE CON ONERI DI AMMORTAMENTO A CARICO DELLO
 STATO PER INVESTIMENTO NEL TRASPORTO PUBBLICO LOCALE . L.
 N.166/02 ART. 13 COMMA 2, L.R. 18/02 ART. 4 COMMA 2 LETT. D -
 D.M. N. 3730 DEL 25/02/04.QUOTA INTERESSI

06.02.6 MUTUI NON PIU' ASSISTITI DA CONTIBUTO STATALE

NUMERO DESCRIZIONE CAPITOLO

592048 MUTUO QUINDICENNALE CON ONERI DI AMMORTAMENTO A CARICO DELLO
 STATO PER INVESTIMENTO NEL TRASPORTO PUBBLICO LOCALE . L.
 N.166/02 ART. 13 COMMA 2, L.R. 18/02 ART. 4 COMMA 2 LETT. D -
 D.M. N. 3731 DEL 25/02/04. QUOTA INTERESSI.

06.05.1 ONERI COMUNI NON RIPARTITI

NUMERO DESCRIZIONE CAPITOLO

3480 ASSICURAZIONE DI BENI MOBILI ED IMMOBILI CONTRO DANNI,INCENDI E
 FURTI.

06.05.1 ONERI COMUNI NON RIPARTITI

NUMERO DESCRIZIONE CAPITOLO

3482 POLIZZA RTC DIRIGENTI E FUNZIONARI CON INCARICO A.P. E P.O.
 AMMINISTRAZIONE REGIONALE L.R. 13/88 - ART. 43 CCNL DEL
 14/09/2000.

REGIONE PUGLIA
SERVIZIO BILANCIO E RAGIONERIA
Esercizio Finanziario 2012
Unità Previsionali di Base Classificate
Obbligatorie e d'Ordine

ALLEGATO 04

06.05.1 ONERI COMUNI NON RIPARTITI

NUMERO DESCRIZIONE CAPITOLO

3483 POLIZZA RTC PER FUNZIONARI CON INCARICO P.O. - CCNL CODE
CONTRATTUALI COMPARTO EE.LL. REGIONI 2000/2001 - ART. 43 COM. 1.

06.05.1 ONERI COMUNI NON RIPARTITI

NUMERO DESCRIZIONE CAPITOLO

3484 POLIZZA RISCHIO MISSIONI E ADEMPIMENTI DI SERVIZIO L.R.22/90

06.05.1 ONERI COMUNI NON RIPARTITI

NUMERO DESCRIZIONE CAPITOLO

3530 SPESE TELEFONICHE E PER CABLAGGIO E GESTIONE DI RETI DI
TRASMISSIONE DATI PER LE SEDI DEGLI UFFICI REGIONALI

06.05.1 ONERI COMUNI NON RIPARTITI

NUMERO DESCRIZIONE CAPITOLO

3540 SPESE POSTALI E TELEGRAFICHE.

06.05.1 ONERI COMUNI NON RIPARTITI

NUMERO DESCRIZIONE CAPITOLO

3600 SPESE CONTRATTUALI A CARICO DELL'ENTE REGIONE E CONTRIBUTI
UNIFICATI DI ISCRIZIONE A RUOLO DI CUI ALLA LEGGE 488/99 E
IMPOSTE DI REGISTRAZIONE

06.05.1 ONERI COMUNI NON RIPARTITI

REGIONE PUGLIA
SERVIZIO BILANCIO E RAGIONERIA
Esercizio Finanziario 2012
Unità Previsionali di Base Classificate
Obbligatorie e d'Ordine

NUMERO DESCRIZIONE CAPITOLO

		3660 IMPOSTE, SOVRIMPOSTE, TASSE ADDIZIONALI, CONTRIBUTI ED ONERI DIVERSI RELATIVI AL PATRIMONIO REGIONALE NONCHE' PER LOCALI CONDOTTI IN LOCAZIONE A CURA DEL SERVIZIO ECONOMATO.
08.01.1	PERSONALE	

NUMERO DESCRIZIONE CAPITOLO

		3020 STIPENDI, RETRIBUZIONI E ALTRI ASSEgni FISSI AL PERSONALE DI RUOLO E NON DI RUOLO, CON ESCLUSIONE DEL PERSONALE DIRIGENZIALE. (L.R. 18/74 E SUCCESSIVE - C.C.N.L.).
08.01.1	PERSONALE	

NUMERO DESCRIZIONE CAPITOLO

		3022 SPESE PER MAGGIORI ONERI CONTRATTUALI DERIVANTI DALLA APPLICAZIONE DEL NUOVO CONTRATTO DI LAVORO A FAVORE DEI DIPENDENTI. S.O.
08.01.1	PERSONALE	

NUMERO DESCRIZIONE CAPITOLO

		3023 FONDO TRATTAMENTO ECONOMICO ACCESSORIO DEL C.C.N.L.
08.01.1	PERSONALE	

NUMERO DESCRIZIONE CAPITOLO

		3029 STIPENDI, RETRIBUZIONI E ALTRI ASSEgni FISSI AL PERSONALE DIRIGENZIALE DI RUOLO E NON DI RUOLO (CC.CC.NN.LL.).
08.01.1	PERSONALE	

REGIONE PUGLIA
SERVIZIO BILANCIO E RAGIONERIA

ALLEGATO 04

Esercizio Finanziario 2012

Unità Previsionali di Base Classificate
Obbligatorie e d'Ordine

NUMERO DESCRIZIONE CAPITOLO	
08.01.1	PERSONALE
3030	STIPENDI ED ALTRI ASSEGNI FISSI AL PERSONALE REGIONALE A CUI SI APPLICA IL CONTRATTO COLLETTIVO NAZIONALE DEI GIORNALISTI (L. 150/2000 E D.L. 422/2001).
NUMERO DESCRIZIONE CAPITOLO	
08.01.1	PERSONALE
3031	ONERI PREVIDENZIALI ED ASSISTENZIALI E ASSICURAZIONI OBBLIGATORIE E QUOTA DI CONCORSO PENSIONISTICHE A CARICO ENTE. S.O.
NUMERO DESCRIZIONE CAPITOLO	
08.01.1	PERSONALE
3110	EQUO INDENNIZZO D.P.R. N. 686 DEL 3/5/57 - ART.51 L.R. 13/88 ART. 55. S.O.
NUMERO DESCRIZIONE CAPITOLO	
08.01.1	PERSONALE
3280	INTEGRAZIONE LIQUIDAZIONE DI INDENNITA' DI FINE SERVIZIO, DI BUONUSCITA, DI ANZIANITA' ED ALTRE ANALOGHE AL PERSONALE REGIONALE COLLOCATO A RIPOSO E/O LORO SUPERSTITI (L.R. 13/12/83 N.22) .
NUMERO DESCRIZIONE CAPITOLO	
08.01.1	PERSONALE
3300	RIMBORSO AGLI ENTI DI APPARTENENZA DELLE SPESE RELATIVE AL PERSONALE COMANDATO, OVVERO IN UTILIZZAZIONE PROVVISORIA, PRESSO GLI UFFICI REGIONALI. (PERSONALE IN ASPETTATIVA EX LEG. N.

REGIONE PUGLIA
SERVIZIO BILANCIO E RAGIONERIA
Esercizio Finanziario 2012
Unità Previsionali di Base Classificate
Obbligatorie e d'Ordine

142/90)

08.01.1 PERSONALE

NUMERO DESCRIZIONE CAPITOLO

3365 C.C.N.L. - RETRIBUZIONE DI POSIZIONE E DI RISULTATO AREA
 DIRIGENZIALE.

08.03.1 ONERI COMUNI NON RIPARTITI

NUMERO DESCRIZIONE CAPITOLO

1280 SPESE PER LA PUBBLICAZIONE DEGLI ATTI DELLA GIUNTA
 REGIONALE, DEL BOLLETTINO UFFICIALE.

08.03.1 ONERI COMUNI NON RIPARTITI

NUMERO DESCRIZIONE CAPITOLO

3400 FITTO DI LOCALI.

08.03.1 ONERI COMUNI NON RIPARTITI

NUMERO DESCRIZIONE CAPITOLO

562011 SPESE PER L'APPROVVIGIONAMENTO IDRICO DELLE ISOLE TREMITI. ART.
 L.549/95.

09.01.1 INTERVENTI PER PUBBLICHE CALAMITÀ

NUMERO DESCRIZIONE CAPITOLO

521040 INTERVENTI DI SOMMA URGENZA DI COMPETENZA REGIONALE E DEI
 SOGGETTI PREVISTI NELL'ART. 3, COMMA 1 LETT. A L.R. 13/2001,
 L.R. 20/2000 E ART. 147 D.P.R. 554/1999. ART. 34 L.R. 14/2004.

REGIONE PUGLIA
SERVIZIO BILANCIO E RAGIONERIA
Esercizio Finanziario 2012
Unità Previsionali di Base Classificate
Obbligatorie e d'Ordine

ALLEGATO 04

09.01.6 DATORE DI LAVORO

NUMERO DESCRIZIONE CAPITOLO

131071 D.LGS. 81/08 E SS. MM. E II. - ATTUAZIONE DEL SERVIZIO DI
PREVENZIONE E PROTEZIONE, DELLA SORVEGLIANZA SANITARIA,
REDAZIONE DVR NONCHÉ INTERVENTI CONNESSI.



ALLEGATO 05-A

R E G I O N E P U G L I A
BILANCIO DI PREVISIONE
Esercizio 2012

***Prospetto delle UPB Finanziarie da
assegnazioni dello STATO e U.E.***

PARTE ENTRATA

Data di Stampa 30/12/2011

REGIONE PUGLIA

Prospetto UPB di ENTRATA Finanziate da Assegnazioni dello STATO e U.E
Esercizio Finanziario 2012

Allegato 05-A

UPB	Descrizione	Capitolo	Oggetto	Importo
01.02.02	ACCISA SULLA BENZINA	2055314	COMPARTECIPAZIONE DELLA REGIONE AL GETTITO DELL'ACCISA SUL GASOLIO PER AUTOTRAZIONE (ART.1, COMMA 12, L. 296/06 E ART.1 COMMA 297 LETT. A L.244/07 ALL. 1)	163.612.738,66
Totale UPB :				163.612.738,66
01.02.03	QUOTA IRPEF 5 PER MILLE	1021000	TRASFERIMENTO QUOTA IRPEF 5 PER MILLE	11.704,92
Totale UPB :				11.704,92
02.01.03	ASSEGNAZIONI PER INTERVENTI IN MATERIA DI PROTEZIONE CIVILE	2033856	ASSEGNAZIONI DALLO STATO PER LA FORMAZIONE E LA COMUNICAZIONE ISTITUZIONALE IN MATERIA DI SERVIZIO CIVILE (L.N.64/2001; D.LGS. N.77/2002 - ART.11,CO.3)	40.000,00
		2033858	ASSEGNAZIONE DELLO STATO PER LE ATTIVITÀ DI FUNZIONAMENTO DEL SERVIZIO CIVILE, OPERAZIONI DI ACCREDITAMENTO DEGLI ENTI E DI VALUTAZIONE DEI PROGETTI (L.N.64/2001; D.LGS. N.77/2002 - ART.6, CO.7	180.000,00
Totale UPB :				220.000,00
02.01.04	ASSEGNAZIONI PER LO SVILUPPO DEL SETTORE AGRICOLO	2032324	ASSEGNAZIONI STATALI PER ATTUAZIONE DELLA L. 178/02	2.662.200,00
		2032326	ASSEGNAZIONI STATALI D.M. 102.287/04 E 102.650/04 - FONDO DI SOLIDARIETÀ NAZIONALE - (DD.MM. DECLARATORIA NN. 1745/03, 1757/03, 1780/03, 1786/04 E 1793/04) PER ATTUAZIONE DELLA L. 185/92.	117.500,00
Totale UPB :				2.779.700,00
02.01.07	ASSEGNAZIONI PER LA RIFORMA FONDIARIA	2057970	ENTRATE DERIVANTI DA ANNUALITÀ ORDINARIE DI AMMORTAMENTO O PER RISCATTO ANTICIPATO. L.590/65	300.000,00
Totale UPB :				300.000,00
02.01.11	ASSEGNAZIONI NEL CAMPO DELLE OPERE PUBBLICHE	2051030	ASSEGNAZIONE STATALE DI annualità quindicennali PER LA PROSECUZIONE DEGLI INTERVENTI CONSEGUENTI AL TERREMOTO 1980/81 PER ESIGENZE ABITATIVE. ART. 3 L.32/92 E art. 144 L. 388/2000.	1.032.913,56
Totale UPB :				1.032.913,56

REGIONE PUGLIA

Prospetto UPB di ENTRATA Finanziare da Assegnazioni dello STATO e U.E
Esercizio Finanziario 2012

Allegato 05-A

UPB	Descrizione	Capitolo	Oggetto	Importo
02.01.13	ASSEGNAZIONI IN MATERIA DI TRASPORTI	2055301	TRASFERIMENTI STATALI VINCOLATI ALL'ATTIVAZIONE DI SERVIZI FERROVIARI E/O METROPOLITANI AGGIUNTIVI A QUELLI EX ART.8 D.LGS.N.422/1997 (ART.7, COMMA 2, ACCORDO DI PROGRAMMA; DPCM 16.11.2000).	5.835.963,00
		2055306	TRASFERIMENTI PER I RINNOVI DEI CONTRATTI DI LAVORO RELATIVI AL SETTORE DEL TRASPORTO PUBBLICO LOCALE (ART. 1 COMMA 297, LETT. D, L.244/2007 - ALL. 1)	28.070.000,00
		2055312	ASSEGNAZIONE STATALE QUINDICENNALE PER I RIPIANI DEI DISAVANZI DI ESERCIZIO DEL TPRL NEL TRIENNIO 1994/96 (L.N.194/98)	5.057.145,96
		2055317	ASSEGNAZIONE STATALE EX ART. 12 L. 472/99 PER CONCORSO NEI RIPIANI DEI DISAVANZI DI ESERCIZIO DELLE AZIENDE DEL T.P.L. NELL'ANNO 1997.	553.125,29
		2055326	ANNUALITÀ QUINDICENNALE PER IL COFINANZIAMENTO STATALE PER INVESTIMENTI FINALIZZATI ALLA PROMOZIONE DELLE MOBILITÀ CICLISTICA (L.N. 366/1998)	66.454,00
Totale UPB :				39.582.688,25
02.01.14	ASSEGNAZIONI PER EDILIZIA RESIDENZIALE	2057005	CONTRIBUTI ED ASSEGNAZIONI ANNUALITÀ STATALI IN MATERIA DI EDILIZIA RESIDENZIALE PUBBLICA - (D.L.VO 112/98)	15.000.000,00
		2057400	L.431/98 ART.11 - CONTRIBUTI CONCESSI AI COMUNI PER IL SOSTEGNO ALL'ACCESSO DELLE ABITAZIONI IN LOCAZIONE.	651.830,51
Totale UPB :				15.651.830,51

REGIONE PUGLIA

Prospetto UPB di ENTRATA Finanziate da Assegnazioni dello STATO e U.E

Allegato 05-A

Esercizio Finanziario 2012

UPB	Descrizione	Capitolo	Oggetto	Importo
02.01.15	FONDO SANITARIO NAZIONALE DI PARTE CORRENTE ED ALTRE ASSEGNAZIONI VINCOLATE	2035770	TRASFERIMENTO DI RISORSE PER L'ESERCIZIO DI FUNZIONI E COMPITI AMMINISTRATIVI CONFERITI ALLA REGIONE IN TEMA DI SALUTE UMANA (ARTT. 114 E SEGG., D.LGS. N. 112/98 - INDENNIZZI TRASFUSIONI -	6.043.007,63
		2035778	F.S.N. PARTE CORRENTE VINCOLATA - NORME PER LA PROTEZIONE DEI SOGGETTI MALATI DI CELIACHIA - L. N. 123 DEL 4.7.05 -	12.423,29
		2035780	F.S.N. PARTE CORRENTE VINCOLATA - ASSEGNAZIONE STATALE PER LA PREVENZIONE DELLA CELIACHIA - LEGGE 4 LUGLIO 2005 N. 123 -	125.331,50
		2035781	F.S.N. PARTE CORRENTE VINCOLATA - ASSEGNAZIONE STATALE "PER LE ATTIVITA' DELLE STRUTTURE COORDINAMENTO INTRAREGIONALE ED INTERREGIONALE DELLE ATTIVITA' TRASFUSIONALI" - LEGGE N. 219/2005 -	233.881,05
		2035785	FONDO DISPOSTO EX ART.1 LEGGE 296/2006 - SCONTO FARMACIE RURALI.	65.497,63
		2035787	ACCESSO FONDO RIMBORSO FARMACI DI CUI ALLA L.326/2003 ART.48, COMMA 19.	3.195.183,28
02.01.18	ASSEGNAZIONI IN MATERIA DI TUTELA AMBIENTALE	2032386	SOMMA RELATIVA ALLA DEFINIZIONE E REALIZZAZIONE DEL PIANO DI RISANAMENTO DEL BASSO ADRIATICO AUTORIZZATA EX ART. 52, COMMA 59 DELLA LEGGE N. 448/2001 (LEGGE FINANZIARIA).	2.171.824,00
		2032395	FINANZIAMENTO PER L'ATTUAZIONE DEL PROGETTO - LOTTA ALLA SICCAITA' ED ALLA DESERTIFICAZIONE - DELIBERA CIPE N. 229 DEL 21.12.1999.	200.000,00
		2047035	SOMME RELATIVE ALL'ATTUAZIONE DELL'ACCORDO DI PROGRAMMA CONCERNENTE IL SIN DI BRINDISI E PER L'ATTUAZIONE DEGLI INTERVENTI DI MESSA IN SICUREZZA E BONIFICA DELLE AREE COMPRESSE NEI SITI DI INTERESSE NAZIONALE DI TARANTO, MANFREDONIA E BARI-FIBRONIT EX D.M. 468/2001 E 308/2009	499.961,98
			Totale UPB :	2.871.785,98

REGIONE PUGLIA

Prospetto UPB di ENTRATA Finanziare da Assegnazioni dello STATO e U.E

Allegato 05-A

Esercizio Finanziario 2012

UPB	Descrizione	Capitolo	Oggetto	Importo
02.01.21	ASSEGNAZIONI PER PROGRAMMI OPERATIVI DI FORMAZIONE PROFESSIONALE	2050538	ASSEGNAZIONE DA PARTE DELLO STATO PER LA GESTIONE DEI FONDI RELATIVI ALL'ART. 9 COMMA 3/3 BIS L.236/93	12.413.785,87
		2050554	ASSEGNAZIONE DELLO STATO DI CONTRIBUTI PER PROGETTI DI FORMAZIONE DI LAVORATORI OCCUPATI (L.53/2000 ART. 6).	1.698.570,00
		2050571	OBBLIGO FORMATIVO FINANZIAMENTO INIZIATIVA DI CUI ALL'ART.68 DELLA L.144/99 - D.D. 370/SEGR/2000 DEL 13/11/2000.	3.362.268,00
Totale UPB :				17.474.623,87
02.01.22	ASSEGNAZIONI PER STUDI DI FATTIBILITA', PROGETTAZIONI E PER IL NUCLEO DI VALUTAZIONE INVESTIMENTI PUBBLICI	2038055	ASSEGNAZIONE STATALE PER L'ATTUAZIONE DELL'ART.1, COMMA 7 L. 144 DEL 17/05/1999 - NUCLEO DI VALUTAZIONE E VERIFICA DEGLI INVESTIMENTI PUBBLICI - DECRETO L 31/12/1999.	1.104.605,00
Totale UPB :				1.104.605,00
02.01.24	SERVIZI SOCIALI PROGRAMMAZIONE ED INTEGRAZIONE	2056176	FINANZIAMENTO STATALE ART. 13 LEGGE 228/2003 MISURE CONTRO LA TRATTA DI PERSONE. PROGRAMMI DI ASSISTENZA - AVVISO N. 1/2006 - PROGETTO LE CITTA' INVISIBILI DELLA REGIONE PUGLIA .	205.241,36
Totale UPB :				205.241,36
03.03.01	PROVENTI E DIRITTI PER PRESTAZIONI RESE DA UFFICI E SERVIZI REGIONALI	3062900	RIMBORSO DA PARTE DELL'AGEA PER SPESE DIRETTE DELLA REGIONE PUGLIA CONNESSE ALL'ATTUAZIONE DEL PIANO DI SVILUPPO RURALE 2007-2013 - DEC. U.E. 18.2.2008 C (2008) 737.	3.000.000,00
Totale UPB :				3.000.000,00
04.02.02	RIMBORSO DA ENTI PUBBLICI E PRIVATI PER INTERVENTI IN CONTO CAPITALE	2052700	TRASFERIMENTI PER L'ATTUAZIONE DEL P.O. - FEP 2007/2013. QUOTA U.E. : REG.(CE) N. 1198/2006.	20.130.502,00
		2052900	TRASFERIMENTI PER L'ATTUAZIONE DEL P.O. - FEP 2007/2013. QUOTA STATO A CARICO DEL FONDO DI ROTAZIONE - OBIETTIVO CONVERGENZA.	16.104.401,00
Totale UPB :				36.234.903,00
04.03.06	ASSEGNAZIONI PER LO SVILUPPO DELLE IMPRESE	2032351	FONDO UNICO REGIONALE ART. 19 COMMA 6 D.LVO N. 112/98	1.251.452,82
Totale UPB :				1.251.452,82

REGIONE PUGLIA

Prospetto UPB di ENTRATA Finanziate da Assegnazioni dello STATO e U.E

Allegato 05-A

Esercizio Finanziario 2012

UPB	Descrizione	Capitolo	Oggetto	Importo
04.03.12	ASSEGNAZIONI PER INTERVENTI DI DEPURAZIONE E DISINQUINAMENTO	2032336	TRASFERIMENTO DAL MINISTERO DELL'AMBIENTE E DELLA TUTELA DEL TERRITORIO PER MONITORAGGIO E STUDIO IN MATERIA DI TUTELA DELLE ACQUE DALL'INQUINAMENTO DI CUI ALL'ART. 170, C. 9 DEL D.LGS. N. 152/06 -	117.500,00
			Totale UPB :	117.500,00
04.03.13	ASSEGNAZIONI PER LA TUTELA AMBIENTALE	2032391	TRASFERIMENTO RISORSE EX DELIBERAZIONI CIPE N. 4/99 E 142/99 DESTINATE ALLE INFRASTRUTTURE ED IN PARTICOLARE ALLA BONIFICA E MESSA IN SICUREZZA DELL'AREA EX FIBRONIT DI BARI.	3.000.000,00
			Totale UPB :	3.000.000,00
04.03.16	ASSEGNAZIONI PER INVESTIMENTI NEL SETTORE TRASPORTI	2055304	FONDO PER IL FINANZIAMENTO DEL TRASPORTO PUBBLICO LOCALE, ANCHE FERROVIARIO - CO. 3, ART.3, D.L. 98/2011 E CO.3, ART. 30 D.L. 201/2011-.	43.409.661,60
			Totale UPB :	43.409.661,60
04.03.21	ASSEGNAZIONI PER L'ATTUAZIONE DEI PROGRAMMI DI INTERVENTO COMUNITARI	2053476	TRASFERIMENTI MINISTERO AFFARI ESTERI E REGIONI ITALIANE. QUOTE COFINANZIAMENTO PROGRAMMA FOSEL	2.472.126,40
		2054715	TRASFERIMENTO DAL M.E.F.- I.G.R.U.E. DELLE CONTROPARTITE PUBBLICHE NAZIONALI (FONDO DI ROTAZIONE L. 183/87) AFFERENTI LE ATTIVITA' DI CUI ALL'ASSE 1; ASSE 2; ASSE 3; ASSE 4 DEL P.O. COOPERAZIONE TERRITORIALE EUROPEA 2007/2013 GRECIA/ITALIA.	3.327.243,00
			Totale UPB :	5.799.369,40
04.03.23	ASSEGNAZIONI STATALI PER L'ATTUAZIONE DELL'INTESA ISTITUZIONALE DI PROGRAMMA	2032334	TRASFERIMENTI DALLO STATO PER GLI INTERVENTI PREVISTI DA ACCORDI DI PROGRAMMA QUADRO	50.700.000,00
		2055350	TRASFERIMENTO DALLO STATO PER L'ATTUAZIONE DELL'ACCORDO DI PROGRAMMA QUADRO MULTIREGIONALE -SENSI CONTEMPORANEI- ATTO INTEGRATIVO REGIONE PUGLIA. DELIBERA CIPE N. 35/05 QUOTA C.3.5.1.	300.000,00
			Totale UPB :	51.000.000,00
Totale GENERALE :				398.336.043,31



ALLEGATO 05-B

R E G I O N E P U G L I A
BILANCIO DI PREVISIONE
Esercizio 2012

***Prospetto delle UPB Finanziarie da
assegnazioni dello STATO e U.E.***

PARTE SPESA

Data di Stampa 30/12/2011

REGIONE PUGLIA

Prospetto UPB di SPESA Finanziate da Assegnazioni dello STATO e U.E.

Allegato 05-B

Esercizio Finanziario 2012

UPB	Descrizione	Capitolo	Oggetto	Importo
01.00.02	PROGRAMMA DI SVILUPPO RURALE 2007-2013 AREA 01	1150810	SPESE DIRETTE DELLA REGIONE CONNESSE ALL'ATTUAZIONE DEL PROGRAMMA DI SVILUPPO RURALE (FEASR) 2007-2013.	3.000.000,00
Totale UPB :				3.000.000,00
01.02.02	INTERVENTI IN FAVORE DELLA PESCA	115000	QUOTA COFINANZIAMENTO U.E. PER L'ATTUAZIONE DEL P.O. FEP 2007-2013. REG. (CE) N. 1198/2006.	20.130.502,00
		115010	QUOTA COFINANZIAMENTO STATO PER L'ATTUAZIONE DEL P.O. FEP 2007-2013 A CARICO DEL F.D.R. OBIETTIVO CONVERGENZA.	16.104.401,00
Totale UPB :				36.234.903,00
01.03.04	AVVERSITÀ ATMOSFERICHE CREDITO AGRARIO	114231	AVVERSITA' ATMOSFERICHE.TRASFERIMENTI ALLE AMMINISTRAZIONI DELEGATE(L.R.24/90) ED AGLI ISTITUTI DI CREDITO PER CONCESSIONE PROVVIDENZE CONTRIBUTIVE E CREDITIZIE. L.185/92 ART.3,COMMA2,LETT. A), B) E C) DD.MM. DI DECLARATORIA N.1745/03, 1757/03, 1780/03, 1786/03, 1793/04.	117.500,00
Totale UPB :				117.500,00
01.05.01	INTERVENTI NEL SETTORE DELLA RIFORMA FONDARIARIA	191120	VERSAMENTO ALL'ISMEA EX CASSA FORMAZIONE PROPRIETA' CONTADINA, DELLE ANNUALITA' RELATIVE AI TERRENI VENDUTI IN ATTUAZIONE DELLA LEGGE 590/65.	300.000,00
Totale UPB :				300.000,00
02.04.01	INTERVENTI REGIONALI PER LA FORMAZIONE PROFESSIONALE	961054	TRASFERIMENTI AI SOGGETTI ATTUATORI PER PROGETTI DI FORMAZIONE DI LAVORATORI OCCUPATI (L. 53/2000 ART.6).	1.698.570,00
		961070	TRASFERIMENTO AI SOGGETTI ATTUATORI DEI FINANZIAMENTI IINIZIATIVE OBBLIGO FORMATIVO (ART.68 L. 144/99 DD. 370/SEGR/2000 DEL 13/11/2000.	3.362.268,00
		962046	TRASFERIMENTO AD AZIENDE E/O ENTI PER INTERVENTI DI FORMAZIONE PROFES-SIONALE (ART.9 COMMA 3/3BIS L.236/93). FONDO PER L'OCCUPAZIONE. COFINANZIAMENTO REGIONALE ASSE I, III E IV P.O. FSE 2007-2013.	12.413.785,87
Totale UPB :				17.474.623,87

REGIONE PUGLIA

Prospetto UPB di SPESA Finanziate da Assegnazioni dello STATO e U.E.
Esercizio Finanziario 2012

Allegato 05-B

UPB	Descrizione	Capitolo	Oggetto	Importo
02.07.01	CITTADINANZA ATTIVA	531066	SPESE PER PER LA FORMAZIONE E LA COMUNICAZIONE ISTITUZIONALE IN MATERIA DI SERVIZIO CIVILE. (L. 64/2004; D.LGS- 77/2002 - ART. 11, CO.3)	40.000,00
		531067	SPESE PER IL FUNZIONAMENTO DEL SERVIZIO CIVILE, OPERAZIONI DI ACCREDITAMENTO DEGLI ENTI E DI VALUTAZIONE DEI PROGETTI (L. 64/2004; D.LGS- 77/2002 - ART.6, CO.7).	180.000,00
		Totale UPB :		220.000,00
02.09.06	VALUTAZIONE INVESTIMENTI PUBBLICI	1082055	SPESE PER L'ATTUAZIONE DELL'ART.1, COMMA 7 L. 144 DEL 17/05/1999 - NUCLEO DI VALUTAZIONE E VERIFICA DEGLI INVESTIMENTI PUBBLICI - DECRETO DEL 31/12/1999.	1.104.605,00
		Totale UPB :		1.104.605,00
02.10.01	ATTIVITÀ ESTRATTIVE	241015	CONTRIBUTI AI CONSORZI PER LA FORMAZIONE DEI PIANI DI BACINO.	750.000,00
		241050	SPESE PER INIZIATIVE DI PROMOZIONE DEL SETTORE ESTRATTIVO PUGLIESE ART. 1 L.R. 31/07.	30.000,00
		636040	SPESA RELATIVA ALLA GESTIONE DELLA L.R. N.37/85 E D.LVO N. 624/96.	471.452,82
		Totale UPB :		1.251.452,82
03.02.02	INTERVENTI REGIONALI IN MATERIA DI EDILIZIA RESIDENZIALE	411192	COFINANZIAMENTO PER IL SOSTEGNO ALL'ACCESSO DELLE ABITAZIONI IN LOCAZIONE - L.431/98.-	15.000.000,00
		411193	CONTRIBUTI CONCESSI AI COMUNI PER IL SOSTEGNO ALL'ACCESSO DELLE ABITAZIONI IN LOCAZIONE - L.431/98.-	651.830,51
		Totale UPB :		15.651.830,51
03.03.03	INTESE ISTITUZIONALI DI PROGRAMMA SERVIZIO URBANISTICA	1143200	INTESA ISTITUZIONALE DI PROGRAMMA STATO-REGIONE PUGLIA. ACCORDO DI PROGRAMMA QUADRO "CITTA" . SPESA FINANZIATA DALLA DELIBERA CIPE N. 20/04. SETTORE URBANISTICA.	800.000,00
		1143202	INTESA ISTITUZIONALE DI PROGRAMMA STATO-REGIONE PUGLIA. ACCORDO DI PROGRAMMA QUADRE "CITTA" - I^ ATTO INTEGRATIVO. SPESE FINANZIATE DALLA DELIBERA CIPE N. 3/06 SERVIZIO URBANISTICA.	7.300.000,00
		Totale UPB :		8.100.000,00

REGIONE PUGLIA

Prospetto UPB di SPESA Finanziate da Assegnazioni dello STATO e U.E.

Allegato 05-B

Esercizio Finanziario 2012

UPB	Descrizione	Capitolo	Oggetto	Importo
03.04.02	FONDO REGIONALE TRASPORTI	552006	INTERVENTI PER GLI ESERCIZI DEI SERVIZI FERROVIARI E METROPOLITANI A COMPENSAZIONE DEI CONTRATTI DI SERVIZIO (ART.9 D.LGS. 422/97 E ART. 21, COMMA 3, D.L. 98/11).	43.409.661,60
		552013	INTERVENTI PER GLI ESERCIZI DEI SERVIZI FERROVIARI E METROPOLITANI A COMPENSAZIONE DEI CONTRATTI DI SERVIZIO (ART. 20 D. L.VO 422/97 E ART.4,COMMA2 LETT.B, L.R. 18/02)	163.612.738,66
Totale UPB :				207.022.400,26
03.04.03	INVESTIMENTI E RIPIANO DISAVANZI	552020	RIPIANI DEI DISAVANZI DI ESERCIZIO DELLE AZIENDE DEL T.P.L. NELL'ANNO 1997 (ART. 12 L.472/99)	553.125,29
		552021	RIPIANI DEI DISAVANZI DEGLI ESERCIZI DEL TPRL NEL TRIENNIO 1994 - 1996. (L.S. N 194/1998).	5.057.145,96
Totale UPB :				5.610.271,25
03.04.04	TRASFERIMENTI CORRENTI	552031	ESERCIZI DI SERVIZI FERROVIARI E/O METROPOLITANI AGGIUNTIVI A QUELLI EX ART. 8 D.LGS N. 422/97 (ART. 7, COMMA 2, ACCORDO DI PROGRAMMA; DPCM 16/11/2000)	5.835.963,00
		553006	TRASFERIMENTO CONTRIBUTO IN APPLICAZIONE CCNL PER I SERVIZI DI TRASPORTO PUBBLICO LOCALE L. 58/2005 E L.296/2006	28.070.000,00
Totale UPB :				33.905.963,00
04.02.01	MEDITERRANEO	1083239	SPESE PER L'ATTUAZIONE DEL PROGRAMMA FOSEL.	2.472.126,40
		1083400	P.O. COOPERAZIONE TERRITORIALE EUROPEA 2007/2013 GRECIA/ITALIA. EROGAZIONI AI BENEFICIARI FINALI DELLE CONTROPARTITE PUBBLICHE NAZIONALI (FONDO DI ROTAZIONE L. 183/87) AFFERENTI LE ATTIVITA' DI CUI ALL'ASSE 1; ASSE 2; ASSE 3	3.127.608,42
		1083410	P.O. COOPERAZIONE TERRITORIALE EUROPEA 2007/2013 GRECIA/ITALIA. COFINANZIAMENTO NAZIONALE (FONDO DI ROTAZIONE L. 183/87) ASSE 4 ASSISTENZA TECNICA.	199.634,58
Totale UPB :				5.799.369,40

REGIONE PUGLIA

Prospetto UPB di SPESA Finanziate da Assegnazioni dello STATO e U.E.
Esercizio Finanziario 2012

Allegato 05-B

UPB	Descrizione	Capitolo	Oggetto	Importo
04.03.03	INTESE ISTITUZIONALI DI PROGRAMMA SERVIZIO BENI CULTURALI	1143015	INTESA ISTITUZIONALE DI PROGRAMMA STATO-REGIONE PUGLIA ACCORDO DI PROGRAMMA QUADRO BENI CULTURALI - SPESE FINANZIATE DALLA DELIB. CIPE N. 142/99. COFINANZIAMENTO REGIONALE ASSE IV P.O. FESR 2007-2013.	2.000.000,00
		1143035	INTESA ISTITUZIONALE DI PROGRAMMA STATO-REGIONE PUGLIA ACCORDO DI PROGRAMMA QUADRO BENI CULTURALI - SPESE FINANZIATE DALLA DELIB. CIPE N. 138/00. COFINANZIAMENTO REGIONALE ASSE IV P.O. FESR 2007-2013.	4.000.000,00
		1143075	INTESA ISTITUZIONALE DI PROGRAMMA STATO-REGIONE PUGLIA. ACCORDO DI PROGRAMMA QUADRO BENI ED ATTIVITA' CULTURALI .III^ ATTO INTEGRATIVO . SPESE FINANZIATE D ALLA DEL. CIPE N. 35/005. SETTORE BENI CULTURALI	400.000,00
		1143076	INTESA ISTITUZIONALE DI PROGRAMMA STATO-REGIONE PUGLIA. ACCORDO DI PROGRAMMA QUADRO -BENI CULTURALI-. IV ATTO INTEGRATIVO. SPESE FINANZIATE DALLA DELIBERA CIPE N. 3/2006. SETTORE BENI CULTURALI.	200.000,00
		1143095	ACCORDO DI PROGRAMMA QUADRO MULTIREGIONALE - SENSI CONTEMPORANEI- ATTO INTEGRATIVO REGIONE PUGLIA. . SPESE FINANZIATE D ALLA DEL. CIPE N. 35/2005 QUOTA C.3.5.1. SETTORE BENI CULTURALI	300.000,00
		Totale UPB :		
05.02.01	PROGRAMMAZIONE SOCIALE E INTEGRAZIONE	784029	TRASFERIMENTI AI SOGGETTI ISCRITTI NEL REGISTRO NAZIONALE DEGLI ENTI CHE SVOLGONO NATTIVITA' IN FAVORE DEGLI STRANIERI IMMIGRATI IN ATTUAZIONE DEL PROGETTO "LE CITTA' INVISIBILI" - L. 228/03, ART. 13.	205.241,36
		785012	SPESE PER INTERVENTI STRAORDINARI PER GRAVE INDIGENZA , FINANZIATE CON LA QUOTA DEL 5 PER MILLE DEVOLUTO ALLA REGIONE	11.704,92
		Totale UPB :		
05.06.01	ASSISTENZA OSPEDALIERA E SPECIALISTICA	721042	SPESA FINALIZZATA PER ATTIVITA' DEL CENTRO REGIONALE DELLE ATTIVITA' TRASFUSIONALI (CRAT). L.R. 24/2006	233.881,05
Totale UPB :			233.881,05	

REGIONE PUGLIA

Prospetto UPB di SPESA Finanziata da Assegnazioni dello STATO e U.E.
Esercizio Finanziario 2012

Allegato 05-B

UPB	Descrizione	Capitolo	Oggetto	Importo
05.07.01	ASSISTENZA TERRITORIALE PREVENZIONE	711036	TRASFERIMENTO ALLE AZIENDE A.S.L. DEI FONDI PER LO SCONTO FARMACIE RURALI D.M. 25/09/2009.	65.497,63
		712044	RIMBORSO FARMACI ORFANI, FARMACI OFF-LABEL E FARMACI ACQUISTATI ALL'ESTERO. (L.326/03 ART.48, CO.19)	3.195.183,28
		721041	INIZIATIVE PER LA PREVENZIONE DELLA CELIACHIA LEGGE 04/07/2005 N. 123.	125.331,50
		751000	INDENNIZZO A FAVORE DEI SOGGETTI DANNEGGIATI DA COMPLICANZE DI TIPO IRREVERSIBILE A CAUSA DI VACCINAZIONI OBBLIGATORIE, TRASFUSIONI E SOMMINISTRAZIONE DI EMODERIVATI (L. 210/92 E ART. 114 D.LGS. 112/98).	6.043.007,63
		751005	F.S.N. PARTE CORRENTE VINCOLATA - FONDI FINALIZZATI ALLA FORMAZIONE E AGGIORNAMENTO DEGLI OPERATORI DELLA RISTORAZIONE - ART. 5 L. N. 123 DEL 04/07/2007.	12.423,29
Totale UPB :				9.441.443,33
06.02.04	MUTUI CON ONERI A CARICO DELLO STATO	114219	RATE DI AMMORTAMENTO MUTUO QUINDICENNALE IN FAVORE DI BANCA OPI CON ONERI A CARICO DELLO STATO L. 178/2002 - QUOTA CAPITALE.	1.993.420,56
		114299	RATE DI AMMORTAMENTO IN FAVORE DELLA BANCA OPI S.P.A. CON ONERI A CARICO DELLO STATO (L.178/02) - QUOTA INTERESSI.	668.779,44
		511041	ANNUALITA' DI AMMORTAMENTO MUTUO QUINDICENNALE PER LA PROSECUZIONE DEGLI INTERVENTI CONSEGUENTI AL TERREMOTO 1980/81 PER ESIGENZE ABITATIVE. ART. 3 L.32/92 E L. 388/2000. QUOTA CAPITALE.	798.563,33
		511044	ANNUALITA' DI AMMORTAMENTO MUTUO QUINDICENNALE PER LA PROSECUZIONE DEGLI INTERVENTI CONSEGUENTI AL TERREMOTO 1980/81 PER ESIGENZE ABITATIVE. ART. 3 L.32/92 E L. 388/2000. QUOTA INTERESSI.	234.350,23
		592060	ANNUALITÀ DI AMMORTAMENTO MUTUO A CARICO DELLO STATO PER INTERVENTI MOBILITÀ CICLISTICA L.366/98 E L. 166/2002. QUOTA CAPITALE	49.450,69
		592061	ANNUALITÀ DI AMMORTAMENTO MUTUO A CARICO DELLO STATO PER INTERVENTI MOBILITÀ CICLISTICA L.366/98 E L. 166/2002. QUOTA INTERESSI	17.003,31
		Totale UPB :		

REGIONE PUGLIA

Prospetto UPB di SPESA Finanziate da Assegnazioni dello STATO e U.E.
Esercizio Finanziario 2012

Allegato 05-B

UPB	Descrizione	Capitolo	Oggetto	Importo
09.04.01	INTERVENTI REGIONALI IN MATERIA DI RISORSE IDRICHE	621000	ATTIVITA'DI MONITORAGGIO DI CUI ALL'ART.170. COMMA 9 DEL DECRETO LGS N.152/06	117.500,00
Totale UPB :				117.500,00
09.05.01	RIFIUTI	581005	SPESE DESTINATE ALLA BONIFICA E MESSA IN SICUREZZA DELL'AREA FIBRONIT DI BARI.	3.000.000,00
		611089	SPESE PER L'ATTUAZIONE DEL PIANO DI RISANAMENTO DEL BASSO ADRIATICO AUTORIZZATA EX ART. 52, COMMA 59 DELLA LEGGE N. 448/2001 (LEGGE FINANZIARIA).	2.171.824,00
		611110	CONCERNENTE IL SIN DI BRINDISI E PER L'ATTUAZIONE DEGLI INTERVENTI DI MESSA IN SICUREZZA E BONIFICA DELLE AREE COMPRESSE NEI SITI DI INTERESSE NAZIONALE DI TARANTO, MANFREDONIA E BARI EX FIBRONIT. EX D.M. 468/2001 E 308/2009	499.961,98
Totale UPB :				5.671.785,98
09.05.03	INTESE ISTITUZIONALI DI PROGRAMMA SERVIZIO CICLO DEI RIFIUTI E BONIFICA	1142004	FONDO PER LE AREE SOTTOUTILIZZATE (F.A.S.). PREMIALITA' REGIONALE DEL. CIPE N. 20/04 PUNTO 1.2 LETTERA B). SPESE PER L'AMBITO DI INTERVENTO - GESTIONE RIFIUTI-.	3.000.000,00
		1146031	INTESA ISTITUZIONALE DI PROGRAMMA STATO - RAGIONE PUGLIA. ACCORDO DI PROGRAMMA QUADRO TUTELA E RISANAMENTO AMBIENTALE DEL TERRITORIO DELLA REGIONE PUGLIA. DELIBERA CIPE N. 36/02.	5.000.000,00
		1146032	INTESA ISTITUZIONALE DI PROGRAMMA STATO-REGIONE PUGLIA. ACCORDO DI PROGRAMMA QUADRO TUTELA E RISANAMENTO AMBIENTALE . ATTO INTEGRATIVO SPESE FINANZIATE DALLA DEL. CIPE N. 20/04	12.000.000,00
		1146035	INTESA ISTITUZIONALE DI PROGRAMMA STATO-REGIONE PUGLIA. ACCORDO DI PROGRAMMA QUADRO TUTELA E RISANAMENTO AMBIENTALE . II^ ATTO INTEGRATIVO SPESE FINANZIATE DALLA DEL. CIPE N.35/05	10.000.000,00
		1146036	INTESA ISTITUZIONALE DI PROGRAMMA STATO-REGIONE PUGLIA. ACCORDO DI PROGRAMMA QUADRO TUTELA E RISANAMENTO AMBIENTALE. III ATTO INTEGRATIVO SPESE FINANZIATE DALLA DEL. CIPE N. 3/06	6.000.000,00
Totale UPB :				36.000.000,00

REGIONE PUGLIA

Prospetto UPB di SPESA Finanziate da Assegnazioni dello STATO e U.E.
Esercizio Finanziario 2012

Allegato 05-B

UPB	Descrizione	Capitolo	Oggetto	Importo
09.06.01	TUTELA DELL' AMBIENTE	611035	FINANZIAMENTO PER L'ATTUAZIONE DEL PROGETTO - LOTTA ALLA SICCAITA' ED ALLA DESERTIFICAZIONE - DELIBERA CIPE N. 229 DEL 21.12.1999	200.000,00
			Totale UPB :	200.000,00
			Totale GENERALE :	398.336.043,31



ALLEGATO 06

R E G I O N E P U G L I A
BILANCIO DI PREVISIONE
ESERCIZIO 2012

ELENCO DELLE FUNZIONI OBIETTIVO PER U.P.B.

REGIONE PUGLIA
SERVIZIO BILANCIO E RAGIONERIA
 Elenco Funzioni Obiettivo per il 2012

Area di Intervento : 00.01 CONSIGLIO REGIONALE

Unità Previsionale di Base: 00.01.01 CONSIGLIO REGIONALE

Divis.	Gruppo	Classe	Missione	Descrizione
01	01	01		ORGANI ESECUTIVI E LEGISLATIVI
			01	ORGANI COSTITUZIONALI
01	03	01		SERVIZI GENERALI DEL PERSONALE
			03	TRATTAMENTO GIURIDICO ED ECONOMICO NELLE AMMINISTRAZIONI PUBBLICHE
01	03	04		ALTRI SERVIZI
			91	ONERI INDIVISIBILI E NON ALTRIMENTI CLASSIFICABILI
08	03	01		SERVIZI RADIOTELEVISIVI E DI EDITORIA
			01	RADIOTELEVISIONE
10	07	01		ESCLUSIONE SOCIALE NON ALTRIMENTI CLASSIFICABILE
			01	ASSISTENZA SOCIALE PER PARTICOLARI CATEGORIE

REGIONE PUGLIA
SERVIZIO BILANCIO E RAGIONERIA
 Elenco Funzioni Obiettivo per il 2012

ALLEGATO 06

Area di Intervento : 00.03 SERVIZIO GABINETTO DEL PRESIDENTE

Unità Previsionale di Base: 00.03.01 GABINETTO DEL PRESIDENTE

Divis.	Gruppo	Classe	Missione	Descrizione
01	01	01		ORGANI ESECUTIVI E LEGISLATIVI
			04	SUPPORTO ALL'ATTIVITA' DI GOVERNO
			91	ONERI INDIVISIBILI E NON ALTRIMENTI CLASSIFICABILI
			01	ORGANI COSTITUZIONALI
01	03	04		ALTRI SERVIZI
			06	SERVIZI PER LE AMMINISTRAZIONI PUBBLICHE
			91	ONERI INDIVISIBILI E NON ALTRIMENTI CLASSIFICABILI
08	04	01		SERVIZI DI CULTO E ALTRI SERVIZI PER LE COMUNITA'
			01	RAPPORTI CON LE CONFESIONI RELIGIOSE
10	09	01		PROTEZIONE SOCIALE NON ALTRIMENTI CLASSIFICABILE
			06	ENTI ED ASSOCIAZIONI DI VOLONTARIATO ED ASSISTENZA

REGIONE PUGLIA
SERVIZIO BILANCIO E RAGIONERIA
Elenco Funzioni Obiettivo per il 2012

ALLEGATO 06

Area di Intervento : 00.04 SERVIZIO AVVOCATURA REGIONALE

Unità Previsionale di Base: 00.04.01 AVVOCATURA REGIONALE

Divis. Gruppo Classe Missione Descrizione

01	01	01		ORGANI ESECUTIVI E LEGISLATIVI
			91	ONERI INDIVISIBILI E NON ALTRIMENTI CLASSIFICABILI
			04	SUPPORTO ALL'ATTIVITA' DI GOVERNO
01	03	04		ALTRI SERVIZI
			06	SERVIZI PER LE AMMINISTRAZIONI PUBBLICHE

REGIONE PUGLIA
SERVIZIO BILANCIO E RAGIONERIA
Elenco Funzioni Obiettivo per il 2012

ALLEGATO 06

Area di Intervento : 00.05 PRESIDENZA GIUNTA REGIONALE - SERVIZIO RELAZIONI ISTITUZIONALI E INTERNAL AUDIT

Unità Previsionale di Base: 00.05.01 RELAZIONI ESTERNE

Divis. Gruppo Classe Missione Descrizione

01 03 04 ALTRI SERVIZI

91 ONERI INDIVISIBILI E NON ALTRIMENTI CLASSIFICABILI

REGIONE PUGLIA
SERVIZIO BILANCIO E RAGIONERIA
Elenco Funzioni Obiettivo per il 2012

ALLEGATO 06

Area di Intervento : 01.00 AREA POLITICHE PER LO SVILUPPO RURALE

Unità Previsionale di Base: 01.00.01 AFFARI GENERALI AREA 01

Divis. Gruppo Classe Missione Descrizione

04	02	01	AGRICOLTURA
		04	INCENTIVAZIONE DEL SETTORE AGRICOLO ED AGRO-INDUSTRIALE
		02	REGOLAMENTAZIONE E VIGILANZA IN MATERIA DI POLITICHE AGRO-INDUSTRIALI
		91	ONERI INDIVISIBILI E NON ALTRIMENTI CLASSIFICABILI
		01	PROGRAMMAZIONE IN MATERIA DI SVILUPPO DEL SETTORE AGRO-INDUSTRIALE

REGIONE PUGLIA
SERVIZIO BILANCIO E RAGIONERIA
Elenco Funzioni Obiettivo per il 2012

ALLEGATO 06

Area di Intervento : 01.00 AREA POLITICHE PER LO SVILUPPO RURALE
Unità Previsionale di Base: 01.00.02 PROGRAMMA DI SVILUPPO RURALE 2007-2013 AREA 01

Divis.	Gruppo	Classe	Missione	Descrizione
04	02	01		AGRICOLTURA
			04	INCENTIVAZIONE DEL SETTORE AGRICOLO ED AGRO-INDUSTRIALE
			91	ONERI INDIVISIBILI E NON ALTRIMENTI CLASSIFICABILI
			01	PROGRAMMAZIONE IN MATERIA DI SVILUPPO DEL SETTORE AGRO-INDUSTRIALE

REGIONE PUGLIA
SERVIZIO BILANCIO E RAGIONERIA
Elenco Funzioni Obiettivo per il 2012

ALLEGATO 06

Area di Intervento : 01.01 AREA POLITICHE PER LO SVILUPPO RURALE - SERVIZIO AGRICOLTURA

Unità Previsionale di Base: 01.01.01 INFRASTRUTTURE RURALI, BONIFICA, IRRIGAZIONE

Divis. Gruppo Classe Missione Descrizione

04 02 01 AGRICOLTURA

07 INCENTIVAZIONE PER LE OPERE DI DI IRRIGAZIONE

01 PROGRAMMAZIONE IN MATERIA DI SVILUPPO DEL SETTORE AGRO-INDUSTRIALE

91 ONERI INDIVISIBILI E NON ALTRIMENTI CLASSIFICABILI

REGIONE PUGLIA
SERVIZIO BILANCIO E RAGIONERIA
 Elenco Funzioni Obiettivo per il 2012

ALLEGATO 06

Area di Intervento : 01.01 AREA POLITICHE PER LO SVILUPPO RURALE - SERVIZIO AGRICOLTURA

Unità Previsionale di Base: 01.01.02 POR 2000 - 2006 AGRICOLTURA - FONDO FEOGA

Divis.	Gruppo	Classe	Missione	Descrizione
04	02	01		AGRICOLTURA
			07	INCENTIVAZIONE PER LE OPERE DI IRRIGAZIONE
			01	PROGRAMMAZIONE IN MATERIA DI SVILUPPO DEL SETTORE AGRO-INDUSTRIALE
			91	ONERI INDIVISIBILI E NON ALTRIMENTI CLASSIFICABILI
			04	INCENTIVAZIONE DEL SETTORE AGRICOLO ED AGRO-INDUSTRIALE
04	02	02		SILVICOLTURA
			91	ONERI INDIVISIBILI E NON ALTRIMENTI CLASSIFICABILI
04	02	03		PESCA E CACCIA
			02	INCENTIVAZIONE NEL SETTORE DELLA PESCA E DELLA CACCIA
05	04	01		PROTEZIONE DELLE BIODIVERSITA' E DEI BENI PAESAGGISTICI
			04	ASSETTO IDROGEOLOGICO
			01	TUTELA E CONSERVAZIONE DELLA FAUNA E DELLA FLORA

REGIONE PUGLIA
SERVIZIO BILANCIO E RAGIONERIA
Elenco Funzioni Obiettivo per il 2012

ALLEGATO 06

Area di Intervento : 01.01 AREA POLITICHE PER LO SVILUPPO RURALE - SERVIZIO AGRICOLTURA

Unità Previsionale di Base: 01.01.03 PROGRAMMI COMUNITARI LEADER LEADER+

Divis. Gruppo Classe Missione Descrizione

04 02 01 AGRICOLTURA

91 ONERI INDIVISIBILI E NON ALTRIMENTI CLASSIFICABILI

04 INCENTIVAZIONE DEL SETTORE AGRICOLO ED AGRO-INDUSTRIALE

REGIONE PUGLIA
SERVIZIO BILANCIO E RAGIONERIA
 Elenco Funzioni Obiettivo per il 2012

ALLEGATO 06

Area di Intervento : 01.01 AREA POLITICHE PER LO SVILUPPO RURALE - SERVIZIO AGRICOLTURA

Unità Previsionale di Base: 01.01.04 OSSERVATORIO FITOSANITARIO

Divis.	Gruppo	Classe	Missione	Descrizione
04	02	01		AGRICOLTURA
			04	INCENTIVAZIONE DEL SETTORE AGRICOLO ED AGRO-INDUSTRIALE
			91	ONERI INDIVISIBILI E NON ALTRIMENTI CLASSIFICABILI
			01	PROGRAMMAZIONE IN MATERIA DI SVILUPPO DEL SETTORE AGRO-INDUSTRIALE
			02	REGOLAMENTAZIONE E VIGILANZA IN MATERIA DI POLITICHE AGRO-INDUSTRIALI
04	02	02		SILVICOLTURA
			91	ONERI INDIVISIBILI E NON ALTRIMENTI CLASSIFICABILI

REGIONE PUGLIA
SERVIZIO BILANCIO E RAGIONERIA
Elenco Funzioni Obiettivo per il 2012

ALLEGATO 06

Area di Intervento : 01.01 AREA POLITICHE PER LO SVILUPPO RURALE - SERVIZIO AGRICOLTURA

Unità Previsionale di Base: 01.01.05 INNOVAZIONE E CONOSCENZA IN AGRICOLTURA

Divis. Gruppo Classe Missione Descrizione

04	02	01	AGRICOLTURA
		02	REGOLAMENTAZIONE E VIGILANZA IN MATERIA DI POLITICHE AGRO-INDUSTRIALI
		04	INCENTIVAZIONE DEL SETTORE AGRICOLO ED AGRO-INDUSTRIALE
		01	PROGRAMMAZIONE IN MATERIA DI SVILUPPO DEL SETTORE AGRO-INDUSTRIALE
		91	ONERI INDIVISIBILI E NON ALTRIMENTI CLASSIFICABILI

REGIONE PUGLIA
SERVIZIO BILANCIO E RAGIONERIA
Elenco Funzioni Obiettivo per il 2012

ALLEGATO 06

Area di Intervento : 01.01 AREA POLITICHE PER LO SVILUPPO RURALE - SERVIZIO AGRICOLTURA

Unità Previsionale di Base: 01.01.06 SVILUPPO FILIERE AGROALIMENTARI

Divis. Gruppo Classe Missione Descrizione

04 02 01 AGRICOLTURA

04 INCENTIVAZIONE DEL SETTORE AGRICOLO ED AGRO-INDUSTRIALE

REGIONE PUGLIA
SERVIZIO BILANCIO E RAGIONERIA
 Elenco Funzioni Obiettivo per il 2012

Area di Intervento : 01.01 AREA POLITICHE PER LO SVILUPPO RURALE - SERVIZIO AGRICOLTURA

Unità Previsionale di Base: 01.01.07 PRODUZIONI ANIMALI - INCREMENTO IPPICO

Divis.	Gruppo	Classe	Missione	Descrizione
04	02	01		AGRICOLTURA
			91	ONERI INDIVISIBILI E NON ALTRIMENTI CLASSIFICABILI
			01	PROGRAMMAZIONE IN MATERIA DI SVILUPPO DEL SETTORE AGRO-INDUSTRIALE
			04	INCENTIVAZIONE DEL SETTORE AGRICOLO ED AGRO-INDUSTRIALE
04	02	02		SILVICOLTURA
			03	INCENTIVAZIONE NEL SETTORE DELLA SILVICOLTURA

REGIONE PUGLIA
SERVIZIO BILANCIO E RAGIONERIA

ALLEGATO 06

Elenco Funzioni Obiettivo per il 2012

Area di Intervento : 01.01 AREA POLITICHE PER LO SVILUPPO RURALE - SERVIZIO AGRICOLTURA

Unità Previsionale di Base: 01.01.08 PRODUZIONI ARBOREE ED ERBACEE

Divis.	Gruppo	Classe	Missione	Descrizione
04	02	01		AGRICOLTURA
			04	INCENTIVAZIONE DEL SETTORE AGRICOLO ED AGRO-INDUSTRIALE
04	08	02		RICERCA E SVILUPPO PER AGRICOLTURA, SILVICOLTURA, PESCA E CACCIA
			51	RICERCA E SVILUPPO PER AGRICOLTURA, SILVICOLTURA, PESCA E CACCIA

REGIONE PUGLIA
SERVIZIO BILANCIO E RAGIONERIA
Elenco Funzioni Obiettivo per il 2012

ALLEGATO 06

Area di Intervento : 01.01 AREA POLITICHE PER LO SVILUPPO RURALE - SERVIZIO AGRICOLTURA

Unità Previsionale di Base: 01.01.09 INTERVENTI DIVERSI

Divis. Gruppo Classe Missione Descrizione

04 02 01 AGRICOLTURA

01 PROGRAMMAZIONE IN MATERIA DI SVILUPPO DEL SETTORE AGRO-INDUSTRIALE

91 ONERI INDIVISIBILI E NON ALTRIMENTI CLASSIFICABILI

04 INCENTIVAZIONE DEL SETTORE AGRICOLO ED AGRO-INDUSTRIALE

REGIONE PUGLIA
SERVIZIO BILANCIO E RAGIONERIA
Elenco Funzioni Obiettivo per il 2012

ALLEGATO 06

Area di Intervento : 01.01 AREA POLITICHE PER LO SVILUPPO RURALE - SERVIZIO AGRICOLTURA

Unità Previsionale di Base: 01.01.10 INTESE ISTITUZIONALI DI PROGRAMMA SERVIZIO AGRICOLTURA

Divis. Gruppo Classe Missione Descrizione

04	02	01		AGRICOLTURA
		91		ONERI INDIVISIBILI E NON ALTRIMENTI CLASSIFICABILI
		04		INCENTIVAZIONE DEL SETTORE AGRICOLO ED AGRO-INDUSTRIALE
		01		PROGRAMMAZIONE IN MATERIA DI SVILUPPO DEL SETTORE AGRO-INDUSTRIALE

REGIONE PUGLIA
SERVIZIO BILANCIO E RAGIONERIA
Elenco Funzioni Obiettivo per il 2012

ALLEGATO 06

Area di Intervento : 01.02 AREA POLITICHE PER LO SVILUPPO RURALE - SERVIZIO CACCIA E PESCA
Unità Previsionale di Base: 01.02.01 ATTUAZIONE PROGRAMMI IN MATERIA DI CACCIA E PROTEZIONE FAUNISTICA AMBIENTALE

Divis. Gruppo Classe Missione Descrizione

04 02 03 PESCA E CACCIA

01 REGOLAMENTAZIONE E VIGILANZA IN MATERIA DI PESCA E CACCIA

REGIONE PUGLIA
SERVIZIO BILANCIO E RAGIONERIA
Elenco Funzioni Obiettivo per il 2012

ALLEGATO 06

Area di Intervento : 01.02 AREA POLITICHE PER LO SVILUPPO RURALE - SERVIZIO CACCIA E PESCA

Unità Previsionale di Base: 01.02.02 INTERVENTI IN FAVORE DELLA PESCA

Divis. Gruppo Classe Missione Descrizione

04 02 03 PESCA E CACCIA

91 ONERI INDIVISIBILI E NON ALTRIMENTI CLASSIFICABILI

02 INCENTIVAZIONE NEL SETTORE DELLA PESCA E DELLA CACCIA

REGIONE PUGLIA
SERVIZIO BILANCIO E RAGIONERIA
Elenco Funzioni Obiettivo per il 2012

ALLEGATO 06

Area di Intervento : 01.02 AREA POLITICHE PER LO SVILUPPO RURALE - SERVIZIO CACCIA E PESCA

Unità Previsionale di Base: 01.02.03 INTESE ISTITUZIONALI DI PROGRAMMA SERVIZIO CACCIA E PESCA

Divis. Gruppo Classe Missione Descrizione

04 02 03 PESCA E CACCIA

02 INCENTIVAZIONE NEL SETTORE DELLA PESCA E DELLA CACCIA

REGIONE PUGLIA
SERVIZIO BILANCIO E RAGIONERIA
Elenco Funzioni Obiettivo per il 2012

ALLEGATO 06

Area di Intervento : 01.03 AREA POLITICHE PER LO SVILUPPO RURALE - SERVIZIO ALIMENTAZIONE

Unità Previsionale di Base: 01.03.01 ASSOCIAZIONISMO E TUTELA DELLA QUALITA'

Divis.	Gruppo	Classe	Missione	Descrizione
04	02	01		AGRICOLTURA
			01	PROGRAMMAZIONE IN MATERIA DI SVILUPPO DEL SETTORE AGRO-INDUSTRIALE
			03	REGOLAMENTAZIONE IN MATERIA DI FRODI AGRO-ALIMENTARI
			04	INCENTIVAZIONE DEL SETTORE AGRICOLO ED AGRO-INDUSTRIALE
			06	VIGILANZA, PREVENZIONE E REPRESSIONE FRODI NEL SETTORE AGRICOLTURE E FORESTE

REGIONE PUGLIA
SERVIZIO BILANCIO E RAGIONERIA
Elenco Funzioni Obiettivo per il 2012

ALLEGATO 06

Area di Intervento : 01.03 AREA POLITICHE PER LO SVILUPPO RURALE - SERVIZIO ALIMENTAZIONE

Unità Previsionale di Base: 01.03.02 PROMOZIONE ED EDUCAZIONE ALIMENTARE

Divis. Gruppo Classe Missione Descrizione

04 02 01 AGRICOLTURA

04 INCENTIVAZIONE DEL SETTORE AGRICOLO ED AGRO-INDUSTRIALE

91 ONERI INDIVISIBILI E NON ALTRIMENTI CLASSIFICABILI

REGIONE PUGLIA
SERVIZIO BILANCIO E RAGIONERIA
Elenco Funzioni Obiettivo per il 2012

ALLEGATO 06

Area di Intervento : 01.03 AREA POLITICHE PER LO SVILUPPO RURALE - SERVIZIO ALIMENTAZIONE

Unità Previsionale di Base: 01.03.03 SERVIZI PER IL TERRITORIO

Divis. Gruppo Classe Missione Descrizione

04	02	01		AGRICOLTURA
		91		ONERI INDIVISIBILI E NON ALTRIMENTI CLASSIFICABILI
		04		INCENTIVAZIONE DEL SETTORE AGRICOLO ED AGRO-INDUSTRIALE
		01		PROGRAMMAZIONE IN MATERIA DI SVILUPPO DEL SETTORE AGRO-INDUSTRIALE

REGIONE PUGLIA
SERVIZIO BILANCIO E RAGIONERIA
Elenco Funzioni Obiettivo per il 2012

ALLEGATO 06

Area di Intervento : 01.03 AREA POLITICHE PER LO SVILUPPO RURALE - SERVIZIO ALIMENTAZIONE

Unità Previsionale di Base: 01.03.04 AVVERSITÀ ATMOSFERICHE CREDITO AGRARIO

Divis. Gruppo Classe Missione Descrizione

04 02 01 AGRICOLTURA

04 INCENTIVAZIONE DEL SETTORE AGRICOLO ED AGRO-INDUSTRIALE

91 ONERI INDIVISIBILI E NON ALTRIMENTI CLASSIFICABILI

REGIONE PUGLIA
SERVIZIO BILANCIO E RAGIONERIA
Elenco Funzioni Obiettivo per il 2012

ALLEGATO 06

Area di Intervento : 01.04 AREA POLITICHE PER LO SVILUPPO RURALE - SERVIZIO FORESTE

Unità Previsionale di Base: 01.04.01 INTERVENTI DI PIANIFICAZIONE FORESTALE

Divis. Gruppo Classe Missione Descrizione

04 02 02 SILVICOLTURA

01 REGOLAMENTAZIONE E VIGILANZA NEL SETTORE DELLA SILVICOLTURA

03 INCENTIVAZIONE NEL SETTORE DELLA SILVICOLTURA

REGIONE PUGLIA
SERVIZIO BILANCIO E RAGIONERIA
Elenco Funzioni Obiettivo per il 2012

ALLEGATO 06

Area di Intervento : 01.04 AREA POLITICHE PER LO SVILUPPO RURALE - SERVIZIO FORESTE

Unità Previsionale di Base: 01.04.02 RIQUALIFICAZIONE E TUTELA PATRIMONIO FORESTALE

Divis. Gruppo Classe Missione Descrizione

04	02	02		SILVICOLTURA
			02	PROTEZIONE DELLE AREE BOSCHIVE

REGIONE PUGLIA
SERVIZIO BILANCIO E RAGIONERIA
Elenco Funzioni Obiettivo per il 2012

ALLEGATO 06

Area di Intervento : 01.04 AREA POLITICHE PER LO SVILUPPO RURALE - SERVIZIO FORESTE

Unità Previsionale di Base: 01.04.03 AGENZIA REGIONALE (A.R.I.F.)

Divis. Gruppo Classe Missione Descrizione

04 02 02 SILVICOLTURA

02 PROTEZIONE DELLE AREE BOSCHIVE

91 ONERI INDIVISIBILI E NON ALTRIMENTI CLASSIFICABILI

REGIONE PUGLIA
SERVIZIO BILANCIO E RAGIONERIA
Elenco Funzioni Obiettivo per il 2012

ALLEGATO 06

Area di Intervento : 01.05 AREA POLITICHE PER LO SVILUPPO RURALE - SERVIZIO RIFORMA FONDIARIA

Unità Previsionale di Base: 01.05.01 INTERVENTI NEL SETTORE DELLA RIFORMA FONDIARIA

Divis. Gruppo Classe Missione Descrizione

04 02 01 AGRICOLTURA

91 ONERI INDIVISIBILI E NON ALTRIMENTI CLASSIFICABILI

REGIONE PUGLIA
SERVIZIO BILANCIO E RAGIONERIA
Elenco Funzioni Obiettivo per il 2012

ALLEGATO 06

Area di Intervento : 01.05 AREA POLITICHE PER LO SVILUPPO RURALE - SERVIZIO RIFORMA FONDIARIA

Unità Previsionale di Base: 01.05.02 GESTIONE LIQUIDATORIA EX ERSAP

Divis.	Gruppo	Classe	Missione	Descrizione
01	03	04		ALTRI SERVIZI
			91	ONERI INDIVISIBILI E NON ALTRIMENTI CLASSIFICABILI
04	02	01		AGRICOLTURA
			01	PROGRAMMAZIONE IN MATERIA DI SVILUPPO DEL SETTORE AGRO-INDUSTRIALE
			91	ONERI INDIVISIBILI E NON ALTRIMENTI CLASSIFICABILI
			07	INCENTIVAZIONE PER LE OPERE DI DI IRRIGAZIONE

REGIONE PUGLIA
SERVIZIO BILANCIO E RAGIONERIA
Elenco Funzioni Obiettivo per il 2012

ALLEGATO 06

Area di Intervento : 02.01 AREA POLITICHE PER LO SVILUPPO ECONOMICO, LAVORO E INNOVAZIONE - SERVIZIO ATTIVITA'
ECONOMICHE, CONSUMATORI

Unità Previsionale di Base: 02.01.01 P.O.R 2000-2006 COMMERCIO

Divis. Gruppo Classe Missione Descrizione

04 01 01 AFFARI GENERALI ECONOMICI E COMMERCIALI

07 SETTORE DEL COMMERCIO E DEI SERVIZI

REGIONE PUGLIA
SERVIZIO BILANCIO E RAGIONERIA
Elenco Funzioni Obiettivo per il 2012

ALLEGATO 06

Area di Intervento : 02.01 AREA POLITICHE PER LO SVILUPPO ECONOMICO, LAVORO E INNOVAZIONE - SERVIZIO ATTIVITA'
ECONOMICHE, CONSUMATORI

Unità Previsionale di Base: 02.01.02 ENTI FIERISTICI REGIONALI

Divis.	Gruppo	Classe	Missione	Descrizione
04	01	01		AFFARI GENERALI ECONOMICI E COMMERCIALI
			07	SETTORE DEL COMMERCIO E DEI SERVIZI
04	04	02		ATTIVITA' MANIFATTURIERE
			91	ONERI INDIVISIBILI E NON ALTRIMENTI CLASSIFICABILI
			03	INCENTIVAZIONE DEL SETTORE INDUSTRIALE

REGIONE PUGLIA
SERVIZIO BILANCIO E RAGIONERIA
 Elenco Funzioni Obiettivo per il 2012

ALLEGATO 06

Area di Intervento : 02.01 AREA POLITICHE PER LO SVILUPPO ECONOMICO, LAVORO E INNOVAZIONE - SERVIZIO ATTIVITA' ECONOMICHE, CONSUMATORI

Unità Previsionale di Base: 02.01.03 INCENTIVI AL SETTORE COMMERCIO

Divis.	Gruppo	Classe	Missione	Descrizione
04	01	01		AFFARI GENERALI ECONOMICI E COMMERCIALI
			03	PROGRAMMAZIONE E COORDINAMENTO IN MATERIA DI POLITICA COMMERCIALE INTERNAZIONALE
			09	TUTELA DEL MERCATO E DEI CONSUMATORI
			07	SETTORE DEL COMMERCIO E DEI SERVIZI
04	02	03		PESCA E CACCIA
			02	INCENTIVAZIONE NEL SETTORE DELLA PESCA E DELLA CACCIA

REGIONE PUGLIA
SERVIZIO BILANCIO E RAGIONERIA
 Elenco Funzioni Obiettivo per il 2012

ALLEGATO 06

Area di Intervento : 02.01 AREA POLITICHE PER LO SVILUPPO ECONOMICO, LAVORO E INNOVAZIONE - SERVIZIO ATTIVITA' ECONOMICHE, CONSUMATORI

Unità Previsionale di Base: 02.01.04 INTERVENTI REGIONALI IN MATERIA DI PROGRAMMAZIONE COMMERCIALE

Divis.	Gruppo	Classe	Missione	Descrizione
01	03	04		ALTRI SERVIZI
			03	TUTELA DEGLI INTERESSI ECONOMICI E PATRIMONIALI DELLO STATO
04	01	01		AFFARI GENERALI ECONOMICI E COMMERCIALI
			09	TUTELA DEL MERCATO E DEI CONSUMATORI
			07	SETTORE DEL COMMERCIO E DEI SERVIZI
04	04	02		ATTIVITA' MANIFATTURIERE
			02	REGOLAMENTAZIONE E VIGILANZA DEL SETTORE INDUSTRIALE

REGIONE PUGLIA
SERVIZIO BILANCIO E RAGIONERIA
Elenco Funzioni Obiettivo per il 2012

ALLEGATO 06

Area di Intervento : 02.01 AREA POLITICHE PER LO SVILUPPO ECONOMICO, LAVORO E INNOVAZIONE - SERVIZIO ATTIVITA'
ECONOMICHE, CONSUMATORI

Unità Previsionale di Base: 02.01.05 INTESE ISTITUZIONALI DI PROGRAMMA SERVIZIO ATTIVITA' ECONOMICHE, CONSUMATORI

Divis. Gruppo Classe Missione Descrizione

04 01 01 AFFARI GENERALI ECONOMICI E COMMERCIALI

07 SETTORE DEL COMMERCIO E DEI SERVIZI

REGIONE PUGLIA
SERVIZIO BILANCIO E RAGIONERIA

ALLEGATO 06

Elenco Funzioni Obiettivo per il 2012

Area di Intervento : 02.02 AREA POLITICHE PER LO SVILUPPO ECONOMICO, LAVORO E INNOVAZIONE - SERVIZIO ENERGIA,
 RETI E INFRASTRUTTURE MATERIALI PER LO SVILUPPO

Unità Previsionale di Base: 02.02.01 PROGRAMMI DI INIZIATIVE COMUNITARIE

Divis.	Gruppo	Classe	Missione	Descrizione
04	02	01		AGRICOLTURA
			01	PROGRAMMAZIONE IN MATERIA DI SVILUPPO DEL SETTORE AGRO-INDUSTRIALE
04	04	02		ATTIVITA' MANIFATTURIERE
			91	ONERI INDIVISIBILI E NON ALTRIMENTI CLASSIFICABILI
04	07	03		TURISMO
			01	PROMOZIONE DEL SETTORI TURISTICO

REGIONE PUGLIA
SERVIZIO BILANCIO E RAGIONERIA
 Elenco Funzioni Obiettivo per il 2012

ALLEGATO 06

Area di Intervento : 02.02 AREA POLITICHE PER LO SVILUPPO ECONOMICO, LAVORO E INNOVAZIONE - SERVIZIO ENERGIA,
 RETI E INFRASTRUTTURE MATERIALI PER LO SVILUPPO

Unità Previsionale di Base: 02.02.02 ENERGIA

Divis.	Gruppo	Classe	Missione	Descrizione
04	03	02		PETROLIO E GAS NATURALI
			04	METANIZZAZIONE
			03	INCENTIVAZIONE DEL SETTORE IDROCARBURI
04	03	05		ENERGIA ELETTRICA
			02	INCENTIVAZIONE ALL'USO DELL'ENERGIA E DELLE FONTI RINNOVABILI
			01	REGOLAMENTAZIONE E VIGILANZA NEL SETTORE DELL'ENERGIA ELETTRICA

REGIONE PUGLIA
SERVIZIO BILANCIO E RAGIONERIA

ALLEGATO 06

Elenco Funzioni Obiettivo per il 2012

Area di Intervento : 02.02 AREA POLITICHE PER LO SVILUPPO ECONOMICO, LAVORO E INNOVAZIONE - SERVIZIO ENERGIA, RETI E INFRASTRUTTURE MATERIALI PER LO SVILUPPO

Unità Previsionale di Base: 02.02.03 INTESE ISTITUZIONALI DI PROGRAMMA SERVIZIO ENERGIA, RETI E INFRASTRUTTURE MATERIALI PER LO SVILUPPO

Divis.	Gruppo	Classe	Missione	Descrizione
04	04	02		ATTIVITA' MANIFATTURIERE
			03	INCENTIVAZIONE DEL SETTORE INDUSTRIALE
			05	INCENTIVAZIONE DEL SETTORE ARTIGIANALE
04	07	03		TURISMO
			01	PROMOZIONE DEL SETTORI TURISTICO

REGIONE PUGLIA
SERVIZIO BILANCIO E RAGIONERIA
 Elenco Funzioni Obiettivo per il 2012

ALLEGATO 06

Area di Intervento : 02.02 AREA POLITICHE PER LO SVILUPPO ECONOMICO, LAVORO E INNOVAZIONE - SERVIZIO ENERGIA,
 RETI E INFRASTRUTTURE MATERIALI PER LO SVILUPPO

Unità Previsionale di Base: 02.02.04 ATTIVITÀ MANUFATTURIERE

Divis.	Gruppo	Classe	Missione	Descrizione
01	03	04		ALTRI SERVIZI
			91	ONERI INDIVISIBILI E NON ALTRIMENTI CLASSIFICABILI
04	04	02		ATTIVITA' MANIFATTURIERE
			91	ONERI INDIVISIBILI E NON ALTRIMENTI CLASSIFICABILI

REGIONE PUGLIA
SERVIZIO BILANCIO E RAGIONERIA
Elenco Funzioni Obiettivo per il 2012

ALLEGATO 06

Area di Intervento : 02.03 AREA POLITICHE PER LO SVILUPPO ECONOMICO, LAVORO E INNOVAZIONE - SERVIZIO RICERCA E
COMPETITIVITA'

Unità Previsionale di Base: 02.03.01 PROGRAMMI DI INIZIATIVE COMUNITARIE

Divis. Gruppo Classe Missione Descrizione

04	04	02		ATTIVITA' MANIFATTURIERE
			05	INCENTIVAZIONE DEL SETTORE ARTIGIANALE
			03	INCENTIVAZIONE DEL SETTORE INDUSTRIALE

REGIONE PUGLIA
SERVIZIO BILANCIO E RAGIONERIA
 Elenco Funzioni Obiettivo per il 2012

ALLEGATO 06

Area di Intervento : 02.03 AREA POLITICHE PER LO SVILUPPO ECONOMICO, LAVORO E INNOVAZIONE - SERVIZIO RICERCA E COMPETITIVITA'
 Unità Previsionale di Base: 02.03.02 INTERVENTI A SOSTEGNO DELLO SVILUPPO PRODUTTIVO NEI SETTORI ARTIGIANATO ED INDUSTRIA

Divis.	Gruppo	Classe	Missione	Descrizione
04	01	01		AFFARI GENERALI ECONOMICI E COMMERCIALI
			08	BANCHE ED ISTITUTI DI CREDITO
04	03	05		ENERGIA ELETTRICA
			02	INCENTIVAZIONE ALL'USO DELL'ENERGIA E DELLE FONTI RINNOVABILI
04	04	02		ATTIVITA' MANIFATTURIERE
			02	REGOLAMENTAZIONE E VIGILANZA DEL SETTORE INDUSTRIALE
			01	PROGRAMMAZIONE DEL SETTORE INDUSTRIALE
			91	ONERI INDIVISIBILI E NON ALTRIMENTI CLASSIFICABILI
			03	INCENTIVAZIONE DEL SETTORE INDUSTRIALE
			05	INCENTIVAZIONE DEL SETTORE ARTIGIANALE
04	07	03		TURISMO
			01	PROMOZIONE DEL SETTORI TURISTICO

REGIONE PUGLIA
SERVIZIO BILANCIO E RAGIONERIA
 Elenco Funzioni Obiettivo per il 2012

ALLEGATO 06

Area di Intervento : 02.03 AREA POLITICHE PER LO SVILUPPO ECONOMICO, LAVORO E INNOVAZIONE - SERVIZIO RICERCA E
 COMPETITIVITA'

Unità Previsionale di Base: 02.03.03 POR 2000 - 2006 ARTIGIANATO

Divis.	Gruppo	Classe	Missione	Descrizione
04	03	05		ENERGIA ELETTRICA
			02	INCENTIVAZIONE ALL'USO DELL'ENERGIA E DELLE FONTI RINNOVABILI
04	04	02		ATTIVITA' MANIFATTURIERE
			91	ONERI INDIVISIBILI E NON ALTRIMENTI CLASSIFICABILI
			05	INCENTIVAZIONE DEL SETTORE ARTIGIANALE
			03	INCENTIVAZIONE DEL SETTORE INDUSTRIALE
			01	PROGRAMMAZIONE DEL SETTORE INDUSTRIALE
04	07	03		TURISMO
			01	PROMOZIONE DEL SETTORI TURISTICO
04	08	04		RICERCA E SVILUPPO PER ATTIVITA' ESTRATTIVE, MANIFATTURIERE ED EDILIZIE
			51	RICERCA IN AMBITO INDUSTRIALE

REGIONE PUGLIA
SERVIZIO BILANCIO E RAGIONERIA
Elenco Funzioni Obiettivo per il 2012

ALLEGATO 06

Area di Intervento : 02.03 AREA POLITICHE PER LO SVILUPPO ECONOMICO, LAVORO E INNOVAZIONE - SERVIZIO RICERCA E COMPETITIVITA'

Unità Previsionale di Base: 02.03.04 INTESE ISTITUZIONALI DI PROGRAMMA SERVIZIO RICERCA E COMPETITIVITA'

Divis. Gruppo Classe Missione Descrizione

04	04	02		ATTIVITA' MANIFATTURIERE
			03	INCENTIVAZIONE DEL SETTORE INDUSTRIALE
			01	PROGRAMMAZIONE DEL SETTORE INDUSTRIALE

REGIONE PUGLIA
SERVIZIO BILANCIO E RAGIONERIA
Elenco Funzioni Obiettivo per il 2012

ALLEGATO 06

Area di Intervento : 02.04 AREA POLITICHE PER LO SVILUPPO ECONOMICO, LAVORO E INNOVAZIONE - SERVIZIO FORMAZIONE PROFESSIONALE

Unità Previsionale di Base: 02.04.01 INTERVENTI REGIONALI PER LA FORMAZIONE PROFESSIONALE

Divis.	Gruppo	Classe	Missione	Descrizione
--------	--------	--------	----------	-------------

01	03	01		SERVIZI GENERALI DEL PERSONALE
			91	ONERI INDIVISIBILI E NON ALTRIMENTI CLASSIFICABILI
04	01	02		AFFARI GENERALI DEL LAVORO
			91	ONERI INDIVISIBILI E NON ALTRIMENTI CLASSIFICABILI
			01	SOSTEGNO AL MERCATO DEL LAVORO

REGIONE PUGLIA
SERVIZIO BILANCIO E RAGIONERIA
 Elenco Funzioni Obiettivo per il 2012

Area di Intervento : 02.04 AREA POLITICHE PER LO SVILUPPO ECONOMICO, LAVORO E INNOVAZIONE - SERVIZIO FORMAZIONE PROFESSIONALE

Unità Previsionale di Base: 02.04.02 POR 2000 - 2006 FORMAZIONE PROFESSIONALE

Divis.	Gruppo	Classe	Missione	Descrizione
04	01	02		AFFARI GENERALI DEL LAVORO
			01	SOSTEGNO AL MERCATO DEL LAVORO
			91	ONERI INDIVISIBILI E NON ALTRIMENTI CLASSIFICABILI
04	02	01		AGRICOLTURA
			91	ONERI INDIVISIBILI E NON ALTRIMENTI CLASSIFICABILI
04	02	02		SILVICOLTURA
			01	REGOLAMENTAZIONE E VIGILANZA NEL SETTORE DELLA SILVICOLTURA
09	02	02		ISTRUZIONE SECONDARIA PROGRAMMI PROFESSIONALI E TECNICI
			91	ONERI INDIVISIBILI E NON ALTRIMENTI CLASSIFICABILI
09	03	02		ISTRUZIONE UNIVERSITARIA E POST-LAUREA
			02	DIRITTO ALLO STUDIO, CONDIZIONE STUDENTESCA E FORMAZIONE POST-LAUREA
09	06	01		RICERCA E SVILUPPO PER L'ISTRUZIONE
			51	RICERCA PER LA DIDATTICA
10	05	01		DISOCCUPAZIONE
			01	SOSTEGNO ALL'OCCUPAZIONE

REGIONE PUGLIA
SERVIZIO BILANCIO E RAGIONERIA
 Elenco Funzioni Obiettivo per il 2012

ALLEGATO 06

Area di Intervento : 02.04 AREA POLITICHE PER LO SVILUPPO ECONOMICO, LAVORO E INNOVAZIONE - SERVIZIO FORMAZIONE PROFESSIONALE

Unità Previsionale di Base: 02.04.03 ALTRE INIZIATIVE COMUNITARIE

Divis.	Gruppo	Classe	Missione	Descrizione
04	01	02		AFFARI GENERALI DEL LAVORO
			01	SOSTEGNO AL MERCATO DEL LAVORO
09	02	02		ISTRUZIONE SECONDARIA PROGRAMMI PROFESSIONALI E TECNICI
			03	ISTRUZIONE PROFESSIONALE
10	05	01		DISOCCUPAZIONE
			01	SOSTEGNO ALL'OCCUPAZIONE
10	07	01		ESCLUSIONE SOCIALE NON ALTRIMENTI CLASSIFICABILE
			01	ASSISTENZA SOCIALE PER PARTICOLARI CATEGORIE

REGIONE PUGLIA
SERVIZIO BILANCIO E RAGIONERIA
Elenco Funzioni Obiettivo per il 2012

ALLEGATO 06

Area di Intervento : 02.05 AREA POLITICHE PER LO SVILUPPO ECONOMICO, LAVORO E INNOVAZIONE - SERVIZIO POLITICHE PER IL LAVORO

Unità Previsionale di Base: 02.05.01 ASSISTENZA SOCIALE PER PARTICOLARI CATEGORIE

Divis.	Gruppo	Classe	Missione	Descrizione
04	01	02		AFFARI GENERALI DEL LAVORO
			03	TUTELA DELLE CONDIZIONI DI LAVORO
10	07	01		ESCLUSIONE SOCIALE NON ALTRIMENTI CLASSIFICABILE
			01	ASSISTENZA SOCIALE PER PARTICOLARI CATEGORIE

REGIONE PUGLIA
SERVIZIO BILANCIO E RAGIONERIA
 Elenco Funzioni Obiettivo per il 2012

ALLEGATO 06

Area di Intervento : 02.05 AREA POLITICHE PER LO SVILUPPO ECONOMICO, LAVORO E INNOVAZIONE - SERVIZIO POLITICHE
 PER IL LAVORO

Unità Previsionale di Base: 02.05.02 MISURE A SOSTEGNO DELL'OCCUPAZIONE

Divis.	Gruppo	Classe	Missione	Descrizione
04	01	02		AFFARI GENERALI DEL LAVORO
			01	SOSTEGNO AL MERCATO DEL LAVORO
10	05	01		DISOCCUPAZIONE
			91	ONERI INDIVISIBILI E NON ALTRIMENTI CLASSIFICABILI
			01	SOSTEGNO ALL'OCCUPAZIONE
10	07	01		ESCLUSIONE SOCIALE NON ALTRIMENTI CLASSIFICABILE
			01	ASSISTENZA SOCIALE PER PARTICOLARI CATEGORIE

REGIONE PUGLIA
SERVIZIO BILANCIO E RAGIONERIA
 Elenco Funzioni Obiettivo per il 2012

ALLEGATO 06

Area di Intervento : 02.05 AREA POLITICHE PER LO SVILUPPO ECONOMICO, LAVORO E INNOVAZIONE - SERVIZIO POLITICHE PER IL LAVORO

Unità Previsionale di Base: 02.05.03 INTERVENTI IN MATERIA DI POLITICA REGIONALE DEL LAVORO

Divis.	Gruppo	Classe	Missione	Descrizione
01	06	01		SERVIZI PUBBLICI GENERALI NON ALTRIMENTI CLASSIFICABILI
			09	POLITICHE PER LE PARI OPPORTUNITA'
04	01	02		AFFARI GENERALI DEL LAVORO
			01	SOSTEGNO AL MERCATO DEL LAVORO
			91	ONERI INDIVISIBILI E NON ALTRIMENTI CLASSIFICABILI
10	05	01		DISOCCUPAZIONE
			01	SOSTEGNO ALL'OCCUPAZIONE

REGIONE PUGLIA
SERVIZIO BILANCIO E RAGIONERIA
Elenco Funzioni Obiettivo per il 2012

ALLEGATO 06

Area di Intervento : 02.05 AREA POLITICHE PER LO SVILUPPO ECONOMICO, LAVORO E INNOVAZIONE - SERVIZIO POLITICHE
PER IL LAVORO

Unità Previsionale di Base: 02.05.04 POR 2000 - 2006 LAVORO

Divis.	Gruppo	Classe	Missione	Descrizione
04	01	02		AFFARI GENERALI DEL LAVORO
			01	SOSTEGNO AL MERCATO DEL LAVORO
			03	TUTELA DELLE CONDIZIONI DI LAVORO

REGIONE PUGLIA
SERVIZIO BILANCIO E RAGIONERIA
Elenco Funzioni Obiettivo per il 2012

ALLEGATO 06

Area di Intervento : 02.06 AREA POLITICHE PER LO SVILUPPO ECONOMICO, LAVORO E INNOVAZIONE - SERVIZIO INTERNAZIONALIZZAZIONE

Unità Previsionale di Base: 02.06.01 POLITICHE MIGRATORIE

Divis.	Gruppo	Classe	Missione	Descrizione
01	01	03		AFFARI ESTERI
			03	POLITICHE MIGRATORIE E SOCIALI
10	07	01		ESCLUSIONE SOCIALE NON ALTRIMENTI CLASSIFICABILE
			01	ASSISTENZA SOCIALE PER PARTICOLARI CATEGORIE

REGIONE PUGLIA
SERVIZIO BILANCIO E RAGIONERIA

ALLEGATO 06

Elenco Funzioni Obiettivo per il 2012

Area di Intervento : 02.07 AREA POLITICHE PER LO SVILUPPO ECONOMICO, LAVORO E INNOVAZIONE - SERVIZIO POLITICHE GIOVANILI E CITTADINANZA SOCIALE

Unità Previsionale di Base: 02.07.01 CITTADINANZA ATTIVA

Divis.	Gruppo	Classe	Missione	Descrizione
01	06	01		SERVIZI PUBBLICI GENERALI NON ALTRIMENTI CLASSIFICABILI
			06	INFORMAZIONE E COMUNICAZIONE ISTITUZIONALE
04	01	02		AFFARI GENERALI DEL LAVORO
			91	ONERI INDIVISIBILI E NON ALTRIMENTI CLASSIFICABILI
08	02	01		ATTIVITA' CULTURALI
			07	SOSTEGNO AD ATTIVITA' CULTURALI
10	07	01		ESCLUSIONE SOCIALE NON ALTRIMENTI CLASSIFICABILE
			91	ONERI INDIVISIBILI E NON ALTRIMENTI CLASSIFICABILI
			01	ASSISTENZA SOCIALE PER PARTICOLARI CATEGORIE
10	09	01		PROTEZIONE SOCIALE NON ALTRIMENTI CLASSIFICABILE
			09	SERVIZI E PROFESSIONI SOCIALI
			91	ONERI INDIVISIBILI E NON ALTRIMENTI CLASSIFICABILI
			06	ENTI ED ASSOCIAZIONI DI VOLONTARIATO ED ASSISTENZA

REGIONE PUGLIA
SERVIZIO BILANCIO E RAGIONERIA
Elenco Funzioni Obiettivo per il 2012

ALLEGATO 06

Area di Intervento : 02.07 AREA POLITICHE PER LO SVILUPPO ECONOMICO, LAVORO E INNOVAZIONE - SERVIZIO POLITICHE GIOVANILI E CITTADINANZA SOCIALE

Unità Previsionale di Base: 02.07.02 INTESE ISTITUZIONALI DI PROGRAMMA SERVIZIO GIOVANILI E CITTADINANZA SOCIALE

Divis. Gruppo Classe Missione Descrizione

08 01 01 ATTIVITA' RICREATIVE

02 ATTIVITA' SPORTIVE

REGIONE PUGLIA
SERVIZIO BILANCIO E RAGIONERIA
Elenco Funzioni Obiettivo per il 2012

ALLEGATO 06

Area di Intervento : 02.08 AREA POLITICHE PER LO SVILUPPO ECONOMICO, LAVORO E INNOVAZIONE - SERVIZIO INNOVAZIONE

Unità Previsionale di Base: 02.08.01 CITTADINANZA ATTIVA

Divis. Gruppo Classe Missione Descrizione

01 01 01 ORGANI ESECUTIVI E LEGISLATIVI

04 SUPPORTO ALL'ATTIVITA' DI GOVERNO

REGIONE PUGLIA
SERVIZIO BILANCIO E RAGIONERIA
 Elenco Funzioni Obiettivo per il 2012

ALLEGATO 06

Area di Intervento : 02.08 AREA POLITICHE PER LO SVILUPPO ECONOMICO, LAVORO E INNOVAZIONE - SERVIZIO INNOVAZIONE

Unità Previsionale di Base: 02.08.02 INTESE ISTITUZIONALI DI PROGRAMMA SERVIZIO INNOVAZIONE

Divis.	Gruppo	Classe	Missione	Descrizione
04	04	02		ATTIVITA' MANIFATTURIERE
			05	INCENTIVAZIONE DEL SETTORE ARTIGIANALE
04	06	01		COMUNICAZIONI
			01	TELECOMUNICAZIONI
04	08	06		RICERCA E SVILUPPO PER COMUNICAZIONI
			91	ONERI INDIVISIBILI E NON ALTRIMENTI CLASSIFICABILI

REGIONE PUGLIA
SERVIZIO BILANCIO E RAGIONERIA
Elenco Funzioni Obiettivo per il 2012

ALLEGATO 06

Area di Intervento : 02.08 AREA POLITICHE PER LO SVILUPPO ECONOMICO, LAVORO E INNOVAZIONE - SERVIZIO INNOVAZIONE

Unità Previsionale di Base: 02.08.03 P.O.R.2000-2006 SERVIZIO INNOVAZIONE

Divis. Gruppo Classe Missione Descrizione

01	06	01	SERVIZI PUBBLICI GENERALI NON ALTRIMENTI CLASSIFICABILI
		91	ONERI INDIVISIBILI E NON ALTRIMENTI CLASSIFICABILI

REGIONE PUGLIA
SERVIZIO BILANCIO E RAGIONERIA
 Elenco Funzioni Obiettivo per il 2012

ALLEGATO 06

Area di Intervento : 02.09 AREA POLITICHE PER LO SVILUPPO ECONOMICO, LAVORO E INNOVAZIONE - SERVIZIO ATTUAZIONE DEL PROGRAMMA

Unità Previsionale di Base: 02.09.02 REDAZIONE PIANO REGIONALE DI SVILUPPO E D.A.P.

Divis.	Gruppo	Classe	Missione	Descrizione
01	01	02		AFFARI FINANZIARI E FISCALI
			01	PROGRAMMAZIONE ECONOMICO FINANZIARIA
04	01	01		AFFARI GENERALI ECONOMICI E COMMERCIALI
			08	BANCHE ED ISTITUTI DI CREDITO

REGIONE PUGLIA
SERVIZIO BILANCIO E RAGIONERIA
 Elenco Funzioni Obiettivo per il 2012

ALLEGATO 06

Area di Intervento : 02.09 AREA POLITICHE PER LO SVILUPPO ECONOMICO, LAVORO E INNOVAZIONE - SERVIZIO ATTUAZIONE DEL PROGRAMMA

Unità Previsionale di Base: 02.09.03 INTERVENTI DI SOSTEGNO PER LO SVILUPPO SOCIO-ECONOMICO NELLE AREE DEPRESSE

Divis.	Gruppo	Classe	Missione	Descrizione
05	04	01		PROTEZIONE DELLE BIODIVERSITA' E DEI BENI PAESAGGISTICI
			91	ONERI INDIVISIBILI E NON ALTRIMENTI CLASSIFICABILI
06	02	01		ASSETTO TERRITORIALE
			01	ASSETTO URBANISTICO E RIQUALIFICAZIONE URBANA
06	03	01		APPROVVIGIONAMENTO IDRICO
			02	UTILIZZO RISORSE IDRICHE

REGIONE PUGLIA
SERVIZIO BILANCIO E RAGIONERIA
 Elenco Funzioni Obiettivo per il 2012

ALLEGATO 06

Area di Intervento : 02.09 AREA POLITICHE PER LO SVILUPPO ECONOMICO, LAVORO E INNOVAZIONE - SERVIZIO ATTUAZIONE DEL PROGRAMMA

Unità Previsionale di Base: 02.09.05 INTESE ISTITUZIONALI DI PROGRAMMA

Divis.	Gruppo	Classe	Missione	Descrizione
04	06	01		COMUNICAZIONI
			01	TELECOMUNICAZIONI
			02	SERVIZI A TERZI PER LE TELECOMUNICAZIONI
05	02	01		TRATTAMENTO DELLE ACQUE REFLUE
			01	TRATTAMENTO E SMALTIMENTO ACQUE REFLUE CIVILI
06	02	01		ASSETTO TERRITORIALE
			01	ASSETTO URBANISTICO E RIQUALIFICAZIONE URBANA
07	04	01		SERVIZI DI SANITA' PUBBLICA
			91	ONERI INDIVISIBILI E NON ALTRIMENTI CLASSIFICABILI
08	02	01		ATTIVITA' CULTURALI
			09	SETTORE DELLO SPETTACOLO

REGIONE PUGLIA
SERVIZIO BILANCIO E RAGIONERIA
Elenco Funzioni Obiettivo per il 2012

ALLEGATO 06

Area di Intervento : 02.09 AREA POLITICHE PER LO SVILUPPO ECONOMICO, LAVORO E INNOVAZIONE - SERVIZIO ATTUAZIONE DEL PROGRAMMA

Unità Previsionale di Base: 02.09.06 VALUTAZIONE INVESTIMENTI PUBBLICI

Divis. Gruppo Classe Missione Descrizione

06 02 01 ASSETTO TERRITORIALE

01 ASSETTO URBANISTICO E RIQUALIFICAZIONE URBANA

REGIONE PUGLIA
SERVIZIO BILANCIO E RAGIONERIA
 Elenco Funzioni Obiettivo per il 2012

ALLEGATO 06

Area di Intervento : 02.09 AREA POLITICHE PER LO SVILUPPO ECONOMICO, LAVORO E INNOVAZIONE - SERVIZIO ATTUAZIONE DEL PROGRAMMA

Unità Previsionale di Base: 02.09.07 PROGRAMMI COMUNITARI

Divis.	Gruppo	Classe	Missione	Descrizione
04	02	01		AGRICOLTURA
			04	INCENTIVAZIONE DEL SETTORE AGRICOLO ED AGRO-INDUSTRIALE
04	04	02		ATTIVITA' MANIFATTURIERE
			03	INCENTIVAZIONE DEL SETTORE INDUSTRIALE
			91	ONERI INDIVISIBILI E NON ALTRIMENTI CLASSIFICABILI
04	05	01		TRASPORTI SU STRADA
			91	ONERI INDIVISIBILI E NON ALTRIMENTI CLASSIFICABILI
05	04	01		PROTEZIONE DELLE BIODIVERSITA' E DEI BENI PAESAGGISTICI
			05	OPERE IDRAULICHE

REGIONE PUGLIA
SERVIZIO BILANCIO E RAGIONERIA
Elenco Funzioni Obiettivo per il 2012

ALLEGATO 06

Area di Intervento : 02.09 AREA POLITICHE PER LO SVILUPPO ECONOMICO, LAVORO E INNOVAZIONE - SERVIZIO ATTUAZIONE DEL PROGRAMMA

Unità Previsionale di Base: 02.09.08 POR 2000-2006

Divis.	Gruppo	Classe	Missione	Descrizione
01	03	04		ALTRI SERVIZI
			91	ONERI INDIVISIBILI E NON ALTRIMENTI CLASSIFICABILI
			06	SERVIZI PER LE AMMINISTRAZIONI PUBBLICHE
01	06	01		SERVIZI PUBBLICI GENERALI NON ALTRIMENTI CLASSIFICABILI
			91	ONERI INDIVISIBILI E NON ALTRIMENTI CLASSIFICABILI

REGIONE PUGLIA
SERVIZIO BILANCIO E RAGIONERIA
 Elenco Funzioni Obiettivo per il 2012

Area di Intervento : 02.09 AREA POLITICHE PER LO SVILUPPO ECONOMICO, LAVORO E INNOVAZIONE - SERVIZIO ATTUAZIONE DEL PROGRAMMA

Unità Previsionale di Base: 02.09.09 PROGRAMMA OPERATIVO FESR 2007-2013

Divis.	Gruppo	Classe	Missione	Descrizione
04	04	02		ATTIVITA' MANIFATTURIERE
			03	INCENTIVAZIONE DEL SETTORE INDUSTRIALE
			91	ONERI INDIVISIBILI E NON ALTRIMENTI CLASSIFICABILI
			01	PROGRAMMAZIONE DEL SETTORE INDUSTRIALE
04	05	01		TRASPORTI SU STRADA
			91	ONERI INDIVISIBILI E NON ALTRIMENTI CLASSIFICABILI
04	05	02		TRASPORTI PER VIE D'ACQUA
			06	INFRASTRUTTURE DEL SETTORE MARITTIMO
04	05	03		TRASPORTI SU ROTAIA
			02	RETE LOCALE
04	05	05		CONDOTTE ED ALTRI SISTEMI DI TRASPORTO
			01	TRASPORTO INTERMODALE
04	07	03		TURISMO
			01	PROMOZIONE DEL SETTORI TURISTICO
04	08	03		RICERCA E SVILUPPO PER COMBUSTIBILI ED ENERGIA
			51	RICERCA IN MATERIA DI ENERGIA
05	01	01		TRATTAMENTO DEI RIFIUTI
			91	ONERI INDIVISIBILI E NON ALTRIMENTI CLASSIFICABILI
05	04	01		PROTEZIONE DELLE BIODIVERSITA' E DEI BENI PAESAGGISTICI
			04	ASSETTO IDROGEOLOGICO
05	05	01		RICERCA E SVILUPPO PER LA PROTEZIONE DELL'AMBIENTE
			51	RICERCA IN MATERIA DI PROTEZIONE AMBIENTALE
06	02	01		ASSETTO TERRITORIALE
			01	ASSETTO URBANISTICO E RIQUALIFICAZIONE URBANA
06	03	01		APPROVVIGIONAMENTO IDRICO
			02	UTILIZZO RISORSE IDRICHE

REGIONE PUGLIA
SERVIZIO BILANCIO E RAGIONERIA
Elenco Funzioni Obiettivo per il 2012

ALLEGATO 06

Divis.	Gruppo	Classe	Missione	Descrizione
07	05	01		RICERCA E SVILUPPO PER LA SANITA'
			51	RICERCA PER IL SETTORE DELLA SANITA' PUBBLICA
08	02	01		ATTIVITA' CULTURALI
			07	SOSTEGNO AD ATTIVITA' CULTURALI
			02	BENI ARCHITETTONICI E MONUMENTALI
09	02	01		ISTRUZIONE SECONDARIA PROGRAMMI GENERALI
			01	SCUOLA MEDIA INFERIORE
10	09	01		PROTEZIONE SOCIALE NON ALTRIMENTI CLASSIFICABILE
			91	ONERI INDIVISIBILI E NON ALTRIMENTI CLASSIFICABILI

REGIONE PUGLIA
SERVIZIO BILANCIO E RAGIONERIA
 Elenco Funzioni Obiettivo per il 2012

ALLEGATO 06

Area di Intervento : 02.10 AREA POLITICHE PER LO SVILUPPO ECONOMICO, LAVORO E INNOVAZIONE - SERVIZIO ATTIVITA' ESTRATTIVE

Unità Previsionale di Base: 02.10.01 ATTIVITÀ ESTRATTIVE

Divis.	Gruppo	Classe	Missione	Descrizione
04	04	01		ATTIVITA' ESTRATTIVE DI MINERALI DIVERSI DAI COMBUSTIBILI
			01	PROGRAMMAZIONE DEL SETTORE MINERARIO
			03	INCENTIVAZIONE DEL SETTORE MINERARIO
			02	REGOLAMENTAZIONE E SICUREZZA DEL SETTORE MINERARIO
04	04	02		ATTIVITA' MANIFATTURIERE
			01	PROGRAMMAZIONE DEL SETTORE INDUSTRIALE
			03	INCENTIVAZIONE DEL SETTORE INDUSTRIALE

REGIONE PUGLIA
SERVIZIO BILANCIO E RAGIONERIA
Elenco Funzioni Obiettivo per il 2012

ALLEGATO 06

Area di Intervento : 02.10 AREA POLITICHE PER LO SVILUPPO ECONOMICO, LAVORO E INNOVAZIONE - SERVIZIO ATTIVITA' ESTRATTIVE

Unità Previsionale di Base: 02.10.02 INTESE ISTITUZIONALI DI PROGRAMMA SERVIZIO ATTIVITA' ESTRATTIVE

Divis. Gruppo Classe Missione Descrizione

04 04 01 ATTIVITA' ESTRATTIVE DI MINERALI DIVERSI DAI COMBUSTIBILI

03 INCENTIVAZIONE DEL SETTORE MINERARIO

REGIONE PUGLIA
SERVIZIO BILANCIO E RAGIONERIA
 Elenco Funzioni Obiettivo per il 2012

ALLEGATO 06

Area di Intervento : 03.01 AREA POLITICHE PER AMBIENTE, LE RETI E LA QUALITA' URBANA - SERVIZIO ASSETTO DEL TERRITORIO

Unità Previsionale di Base: 03.01.01 ASSETTO DEL TERRITORIO

Divis.	Gruppo	Classe	Missione	Descrizione
01	03	04		ALTRI SERVIZI
			07	APPROVVIGIONAMENTI PER LE AMMINISTRAZIONI PUBBLICHE
04	01	01		AFFARI GENERALI ECONOMICI E COMMERCIALI
			10	METEOROLOGIA, IDROGRAFIA E CARTOGRAFIA
05	04	01		PROTEZIONE DELLE BIODIVERSITA' E DEI BENI PAESAGGISTICI
			91	ONERI INDIVISIBILI E NON ALTRIMENTI CLASSIFICABILI
05	05	01		RICERCA E SVILUPPO PER LA PROTEZIONE DELL'AMBIENTE
			51	RICERCA IN MATERIA DI PROTEZIONE AMBIENTALE
06	02	01		ASSETTO TERRITORIALE
			01	ASSETTO URBANISTICO E RIQUALIFICAZIONE URBANA

REGIONE PUGLIA
SERVIZIO BILANCIO E RAGIONERIA
Elenco Funzioni Obiettivo per il 2012

ALLEGATO 06

Area di Intervento : 03.01 AREA POLITICHE PER AMBIENTE, LE RETI E LA QUALITA' URBANA - SERVIZIO ASSETTO DEL TERRITORIO

Unità Previsionale di Base: 03.01.02 PARCHI E AREE PROTETTE

Divis.	Gruppo	Classe	Missione	Descrizione
05	04	01		PROTEZIONE DELLE BIODIVERSITA' E DEI BENI PAESAGGISTICI
			03	TUTELA DELLE AREE NATURALI PROTETTE TERRESTRI E MARINE
05	05	01		RICERCA E SVILUPPO PER LA PROTEZIONE DELL'AMBIENTE
			51	RICERCA IN MATERIA DI PROTEZIONE AMBIENTALE

REGIONE PUGLIA
SERVIZIO BILANCIO E RAGIONERIA
Elenco Funzioni Obiettivo per il 2012

ALLEGATO 06

Area di Intervento : 03.01 AREA POLITICHE PER AMBIENTE, LE RETI E LA QUALITA' URBANA - SERVIZIO ASSETTO DEL TERRITORIO

Unità Previsionale di Base: 03.01.03 POR 2000 - 2006 PARCHI E AREE PROTETTE

Divis. Gruppo Classe Missione Descrizione

05 04 01 PROTEZIONE DELLE BIODIVERSITA' E DEI BENI PAESAGGISTICI

03 TUTELA DELLE AREE NATURALI PROTETTE TERRESTRI E MARINE

REGIONE PUGLIA
SERVIZIO BILANCIO E RAGIONERIA
Elenco Funzioni Obiettivo per il 2012

ALLEGATO 06

Area di Intervento : 03.01 AREA POLITICHE PER AMBIENTE, LE RETI E LA QUALITA' URBANA - SERVIZIO ASSETTO DEL TERRITORIO

Unità Previsionale di Base: 03.01.04 INTESE ISTITUZIONALI DI PROGRAMMA SERVIZIO ASSETTO DEL TERRITORIO

Divis. Gruppo Classe Missione Descrizione

05	05	01		RICERCA E SVILUPPO PER LA PROTEZIONE DELL'AMBIENTE
			51	RICERCA IN MATERIA DI PROTEZIONE AMBIENTALE
06	02	01		ASSETTO TERRITORIALE
			01	ASSETTO URBANISTICO E RIQUALIFICAZIONE URBANA

REGIONE PUGLIA
SERVIZIO BILANCIO E RAGIONERIA
 Elenco Funzioni Obiettivo per il 2012

ALLEGATO 06

Area di Intervento : 03.02 AREA POLITICHE PER LA MOBILITA' E QUALITA' URBANA - SERVIZIO POLITICHE ABITATIVE

Unità Previsionale di Base: 03.02.01 ANNUALITÀ IN CONTO INTERESSI

Divis. Gruppo Classe Missione Descrizione

04	07	03		TURISMO
			91	ONERI INDIVISIBILI E NON ALTRIMENTI CLASSIFICABILI
06	01	01		SVILUPPO DELLE ABITAZIONI
			91	ONERI INDIVISIBILI E NON ALTRIMENTI CLASSIFICABILI

REGIONE PUGLIA
SERVIZIO BILANCIO E RAGIONERIA
Elenco Funzioni Obiettivo per il 2012

ALLEGATO 06

Area di Intervento : 03.02 AREA POLITICHE PER LA MOBILITA' E QUALITA' URBANA - SERVIZIO POLITICHE ABITATIVE

Unità Previsionale di Base: 03.02.02 INTERVENTI REGIONALI IN MATERIA DI EDILIZIA RESIDENZIALE

Divis. Gruppo Classe Missione Descrizione

06	01	01		SVILUPPO DELLE ABITAZIONI
			01	EDILIZIA ABITATIVA E RESIDENZIALE

REGIONE PUGLIA
SERVIZIO BILANCIO E RAGIONERIA
Elenco Funzioni Obiettivo per il 2012

ALLEGATO 06

Area di Intervento : 03.03 AREA POLITICHE PER LA MOBILITA' E QUALITA' URBANA - SERVIZIO URBANISTICA

Unità Previsionale di Base: 03.03.01 URBANISTICA

Divis. Gruppo Classe Missione Descrizione

06	01	01		SVILUPPO DELLE ABITAZIONI
			91	ONERI INDIVISIBILI E NON ALTRIMENTI CLASSIFICABILI
06	02	01		ASSETTO TERRITORIALE
			01	ASSETTO URBANISTICO E RIQUALIFICAZIONE URBANA

REGIONE PUGLIA
SERVIZIO BILANCIO E RAGIONERIA
Elenco Funzioni Obiettivo per il 2012

ALLEGATO 06

Area di Intervento : 03.03 AREA POLITICHE PER LA MOBILITA' E QUALITA' URBANA - SERVIZIO URBANISTICA

Unità Previsionale di Base: 03.03.02 P.O.R. 2000 - 2006 URBANISTICA

Divis. Gruppo Classe Missione Descrizione

05	03	01		RIDUZIONE DELL'INQUINAMENTO
			91	ONERI INDIVISIBILI E NON ALTRIMENTI CLASSIFICABILI
06	02	01		ASSETTO TERRITORIALE
			01	ASSETTO URBANISTICO E RIQUALIFICAZIONE URBANA

REGIONE PUGLIA
SERVIZIO BILANCIO E RAGIONERIA
Elenco Funzioni Obiettivo per il 2012

ALLEGATO 06

Area di Intervento : 03.03 AREA POLITICHE PER LA MOBILITA' E QUALITA' URBANA - SERVIZIO URBANISTICA

Unità Previsionale di Base: 03.03.03 INTESE ISTITUZIONALI DI PROGRAMMA SERVIZIO URBANISTICA

Divis. Gruppo Classe Missione Descrizione

06	01	01		SVILUPPO DELLE ABITAZIONI
			01	EDILIZIA ABITATIVA E RESIDENZIALE
06	02	01		ASSETTO TERRITORIALE
			01	ASSETTO URBANISTICO E RIQUALIFICAZIONE URBANA

REGIONE PUGLIA
SERVIZIO BILANCIO E RAGIONERIA
 Elenco Funzioni Obiettivo per il 2012

ALLEGATO 06

Area di Intervento : 03.04 AREA POLITICHE PER LA MOBILITA' E QUALITA' URBANA - SERVIZIO RETI ED INFRASTRUTTURE
 PER LA MOBILITA'

Unità Previsionale di Base: 03.04.01 P.O.R. 2000 - 2006 TRASPORTI MISURA 6.1 FESR

Divis.	Gruppo	Classe	Missione	Descrizione
04	05	01		TRASPORTI SU STRADA
			03	SICUREZZA STRADALE
04	05	02		TRASPORTI PER VIE D'ACQUA
			01	TRASPORTO MARITTIMO
04	05	03		TRASPORTI SU ROTAIA
			91	ONERI INDIVISIBILI E NON ALTRIMENTI CLASSIFICABILI

REGIONE PUGLIA
SERVIZIO BILANCIO E RAGIONERIA
 Elenco Funzioni Obiettivo per il 2012

ALLEGATO 06

Area di Intervento : 03.04 AREA POLITICHE PER LA MOBILITA' E QUALITA' URBANA - SERVIZIO RETI ED INFRASTRUTTURE
 PER LA MOBILITA'

Unità Previsionale di Base: 03.04.02 FONDO REGIONALE TRASPORTI

Divis.	Gruppo	Classe	Missione	Descrizione
04	05	01		TRASPORTI SU STRADA
			91	ONERI INDIVISIBILI E NON ALTRIMENTI CLASSIFICABILI
			02	AUTOTRASPORTO
04	05	03		TRASPORTI SU ROTAIA
			02	RETE LOCALE
04	05	04		TRASPORTI AEREI
			01	REGOLAMENTAZIONE E VIGILANZA DELLA NAVIGAZIONE AEREA
			04	INFRASTRUTTURE AEROPORTUALI
04	05	05		CONDOTTE ED ALTRI SISTEMI DI TRASPORTO
			01	TRASPORTO INTERMODALE

REGIONE PUGLIA
SERVIZIO BILANCIO E RAGIONERIA
 Elenco Funzioni Obiettivo per il 2012

ALLEGATO 06

Area di Intervento : 03.04 AREA POLITICHE PER LA MOBILITA' E QUALITA' URBANA - SERVIZIO RETI ED INFRASTRUTTURE
 PER LA MOBILITA'

Unità Previsionale di Base: 03.04.03 INVESTIMENTI E RIPIANO DISAVANZI

Divis.	Gruppo	Classe	Missione	Descrizione
04	05	01		TRASPORTI SU STRADA
			91	ONERI INDIVISIBILI E NON ALTRIMENTI CLASSIFICABILI
			04	STRADE ED AUTOSTRADE
			01	CIRCOLAZIONE STRADALE
			03	SICUREZZA STRADALE
			02	AUTOTRASPORTO
04	05	03		TRASPORTI SU ROTAIA
			02	RETE LOCALE

REGIONE PUGLIA
SERVIZIO BILANCIO E RAGIONERIA
 Elenco Funzioni Obiettivo per il 2012

ALLEGATO 06

Area di Intervento : 03.04 AREA POLITICHE PER LA MOBILITA' E QUALITA' URBANA - SERVIZIO RETI ED INFRASTRUTTURE
 PER LA MOBILITA'

Unità Previsionale di Base: 03.04.04 TRASFERIMENTI CORRENTI

Divis.	Gruppo	Classe	Missione	Descrizione
04	05	01		TRASPORTI SU STRADA
			02	AUTOTRASPORTO
			91	ONERI INDIVISIBILI E NON ALTRIMENTI CLASSIFICABILI
			03	SICUREZZA STRADALE
04	05	02		TRASPORTI PER VIE D'ACQUA
			04	SICUREZZA DELLA NAVIGAZIONE
			02	NAVIGAZIONE MARITTIMA
04	05	03		TRASPORTI SU ROTAIA
			02	RETE LOCALE

REGIONE PUGLIA
SERVIZIO BILANCIO E RAGIONERIA
Elenco Funzioni Obiettivo per il 2012

ALLEGATO 06

Area di Intervento : 03.04 AREA POLITICHE PER LA MOBILITA' E QUALITA' URBANA - SERVIZIO RETI ED INFRASTRUTTURE
PER LA MOBILITA'

Unità Previsionale di Base: 03.04.05 ATTUAZIONE PRT E PTS

Divis. Gruppo Classe Missione Descrizione

04	05	01	TRASPORTI SU STRADA
		02	AUTOTRASPORTO
		91	ONERI INDIVISIBILI E NON ALTRIMENTI CLASSIFICABILI

REGIONE PUGLIA
SERVIZIO BILANCIO E RAGIONERIA
Elenco Funzioni Obiettivo per il 2012

ALLEGATO 06

Area di Intervento : 03.04 AREA POLITICHE PER LA MOBILITA' E QUALITA' URBANA - SERVIZIO RETI ED INFRASTRUTTURE
PER LA MOBILITA'

Unità Previsionale di Base: 03.04.06 INTESE ISTITUZIONALI DI PROGRAMMA SERVIZIO RETI ED INFRASTRUTTURE PER LA MOBILITA'

Divis. Gruppo Classe Missione Descrizione

04	05	01		TRASPORTI SU STRADA
			02	AUTOTRASPORTO
			04	STRADE ED AUTOSTRADE

REGIONE PUGLIA
SERVIZIO BILANCIO E RAGIONERIA
Elenco Funzioni Obiettivo per il 2012

ALLEGATO 06

Area di Intervento : 04.00 AREA POLITICHE PER LA PROMOZIONE DEL TERRITORIO DEI SAPERI E DEI TALENTI

Unità Previsionale di Base: 04.00.01 COORDINAMENTO AREA 04

Divis. Gruppo Classe Missione Descrizione

09	06	01		RICERCA E SVILUPPO PER L'ISTRUZIONE
			51	RICERCA PER LA DIDATTICA

REGIONE PUGLIA
SERVIZIO BILANCIO E RAGIONERIA
Elenco Funzioni Obiettivo per il 2012

ALLEGATO 06

Area di Intervento : 04.01 AREA POLITICHE PER LA PROMOZIONE DEL TERRITORIO DEI SAPERI E DEI TALENTI - SERVIZIO CULTURA E SPETTACOLO

Unità Previsionale di Base: 04.01.01 INTERVENTI DI PROMOZIONE DELLE ATTIVITÀ CULTURALI

Divis. Gruppo Classe Missione Descrizione

08	02	01		ATTIVITA' CULTURALI
			04	BENI ARTISTICI E STORICI
			07	SOSTEGNO AD ATTIVITA' CULTURALI
			09	SETTORE DELLO SPETTACOLO

REGIONE PUGLIA
SERVIZIO BILANCIO E RAGIONERIA
Elenco Funzioni Obiettivo per il 2012

ALLEGATO 06

Area di Intervento : 04.01 AREA POLITICHE PER LA PROMOZIONE DEL TERRITORIO DEI SAPERI E DEI TALENTI - SERVIZIO CULTURA E SPETTACOLO

Unità Previsionale di Base: 04.01.02 INTESE ISTITUZIONALI DI PROGRAMMA SERVIZIO CULTURA E SPETTACOLO

Divis. Gruppo Classe Missione Descrizione

08	02	01	ATTIVITA' CULTURALI
		09	SETTORE DELLO SPETTACOLO
		07	SOSTEGNO AD ATTIVITA' CULTURALI

REGIONE PUGLIA
SERVIZIO BILANCIO E RAGIONERIA
 Elenco Funzioni Obiettivo per il 2012

ALLEGATO 06

Area di Intervento : 04.02 AREA POLITICHE PER LA PROMOZIONE DEL TERRITORIO DEI SAPERI E DEI TALENTI - SERVIZIO MEDITERRANEO

Unità Previsionale di Base: 04.02.01 MEDITERRANEO

Divis.	Gruppo	Classe	Missione	Descrizione
01	02	01		AIUTI ECONOMICI AI PAESI IN VIA DI SVILUPPO ED IN TRANSIZIONE
			01	COOPERAZIONE BILATERALE
04	05	02		TRASPORTI PER VIE D'ACQUA
			06	INFRASTRUTTURE DEL SETTORE MARITTIMO
			91	ONERI INDIVISIBILI E NON ALTRIMENTI CLASSIFICABILI
04	05	05		CONDOTTE ED ALTRI SISTEMI DI TRASPORTO
			91	ONERI INDIVISIBILI E NON ALTRIMENTI CLASSIFICABILI
04	06	01		COMUNICAZIONI
			91	ONERI INDIVISIBILI E NON ALTRIMENTI CLASSIFICABILI
04	07	03		TURISMO
			01	PROMOZIONE DEL SETTORI TURISTICO
05	04	01		PROTEZIONE DELLE BIODIVERSITA' E DEI BENI PAESAGGISTICI
			02	BENI AMBIENTALI E PAESAGGISTICI
05	05	01		RICERCA E SVILUPPO PER LA PROTEZIONE DELL'AMBIENTE
			51	RICERCA IN MATERIA DI PROTEZIONE AMBIENTALE
05	06	01		PROTEZIONE DELL'AMBIENTE NON ALTRIMENTI CLASSIFICABILE
			91	ONERI INDIVISIBILI E NON ALTRIMENTI CLASSIFICABILI
08	02	01		ATTIVITA' CULTURALI
			91	ONERI INDIVISIBILI E NON ALTRIMENTI CLASSIFICABILI
			07	SOSTEGNO AD ATTIVITA' CULTURALI
			09	SETTORE DELLO SPETTACOLO
10	05	01		DISOCCUPAZIONE
			01	SOSTEGNO ALL'OCCUPAZIONE
10	09	01		PROTEZIONE SOCIALE NON ALTRIMENTI CLASSIFICABILE
			91	ONERI INDIVISIBILI E NON ALTRIMENTI CLASSIFICABILI

REGIONE PUGLIA
SERVIZIO BILANCIO E RAGIONERIA
Elenco Funzioni Obiettivo per il 2012

ALLEGATO 06

Area di Intervento : 04.03 AREA POLITICHE PER LA PROMOZIONE DEL TERRITORIO DEI SAPERI E DEI TALENTI - SERVIZIO BENI CULTURALI

Unità Previsionale di Base: 04.03.01 BENI BIBLIOTECARI

Divis.	Gruppo	Classe	Missione	Descrizione
--------	--------	--------	----------	-------------

08	02	01		ATTIVITA' CULTURALI
			07	SOSTEGNO AD ATTIVITA' CULTURALI
			04	BENI ARTISTICI E STORICI
			91	ONERI INDIVISIBILI E NON ALTRIMENTI CLASSIFICABILI
			01	BENI LIBRARI

REGIONE PUGLIA
SERVIZIO BILANCIO E RAGIONERIA
Elenco Funzioni Obiettivo per il 2012

ALLEGATO 06

Area di Intervento : 04.03 AREA POLITICHE PER LA PROMOZIONE DEL TERRITORIO DEI SAPERI E DEI TALENTI - SERVIZIO BENI CULTURALI

Unità Previsionale di Base: 04.03.02 P.O.R. 2000 2006 PATRIMONIO CULTURALE PUBBLICO

Divis. Gruppo Classe Missione Descrizione

08	02	01		ATTIVITA' CULTURALI
		91		ONERI INDIVISIBILI E NON ALTRIMENTI CLASSIFICABILI

REGIONE PUGLIA
SERVIZIO BILANCIO E RAGIONERIA
Elenco Funzioni Obiettivo per il 2012

ALLEGATO 06

Area di Intervento : 04.03 AREA POLITICHE PER LA PROMOZIONE DEL TERRITORIO DEI SAPERI E DEI TALENTI - SERVIZIO BENI CULTURALI

Unità Previsionale di Base: 04.03.03 INTESE ISTITUZIONALI DI PROGRAMMA SERVIZIO BENI CULTURALI

Divis.	Gruppo	Classe	Missione	Descrizione
08	02	01		ATTIVITA' CULTURALI
			02	BENI ARCHITETTONICI E MONUMENTALI
			04	BENI ARTISTICI E STORICI
			07	SOSTEGNO AD ATTIVITA' CULTURALI
			01	BENI LIBRARI
08	05	01		RICERCA E SVILUPPO PER ATTIVITA' RICREATIVE, CULTURALI E DI CULTO
			54	RICERCA PER I BENI ARTISTICI E STORICI

REGIONE PUGLIA
SERVIZIO BILANCIO E RAGIONERIA
 Elenco Funzioni Obiettivo per il 2012

ALLEGATO 06

Area di Intervento : 04.04 AREA POLITICHE PER LA PROMOZIONE DEL TERRITORIO DEI SAPERI E DEI TALENTI - SERVIZIO SCUOLA, UNIVERSITA' E RICERCA

Unità Previsionale di Base: 04.04.01 INTERVENTI IN MATERIA DI PUBBLICA ISTRUZIONE E DIRITTO ALLO STUDIO

Divis.	Gruppo	Classe	Missione	Descrizione
08	02	01		ATTIVITA' CULTURALI
			07	SOSTEGNO AD ATTIVITA' CULTURALI
09	01	01		ISTRUZIONE PRESCOLASTICA E PRIMARIA
			91	ONERI INDIVISIBILI E NON ALTRIMENTI CLASSIFICABILI
			01	SCUOLA MATERNA
09	02	01		ISTRUZIONE SECONDARIA PROGRAMMI GENERALI
			91	ONERI INDIVISIBILI E NON ALTRIMENTI CLASSIFICABILI
09	03	01		ISTRUZIONE NON UNIVERSITARIA DI GRADO SUPERIORE
			01	ISTRUZIONE ATTRAVERSO ISTITUTI DI ALTA CULTURA
09	03	02		ISTRUZIONE UNIVERSITARIA E POST-LAUREA
			02	DIRITTO ALLO STUDIO, CONDIZIONE STUDENTESCA E FORMAZIONE POST-LAUREA
09	07	01		ISTRUZIONE NON ALTRIMENTI CLASSIFICABILE
			91	ONERI INDIVISIBILI E NON ALTRIMENTI CLASSIFICABILI
			05	INFRASTRUTTURE SCOLASTICHE
10	01	02		INVALIDITA'
			01	INVALIDITA' CIVILE

REGIONE PUGLIA
SERVIZIO BILANCIO E RAGIONERIA

ALLEGATO 06

Elenco Funzioni Obiettivo per il 2012

Area di Intervento : 04.04 AREA POLITICHE PER LA PROMOZIONE DEL TERRITORIO DEI SAPERI E DEI TALENTI - SERVIZIO
SCUOLA, UNIVERSITA' E RICERCA

Unità Previsionale di Base: 04.04.02 UNIVERSITA' E RICERCA

Divis.	Gruppo	Classe	Missione	Descrizione
09	03	02		ISTRUZIONE UNIVERSITARIA E POST-LAUREA
			01	PROGRAMMAZIONE E COORDINAMENTO DELL'ISTRUZIONE UNIVERSITARIA
			02	DIRITTO ALLO STUDIO, CONDIZIONE STUDENTESCA E FORMAZIONE POST-LAUREA
			03	SISTEMA UNIVERSITARIO
			91	ONERI INDIVISIBILI E NON ALTRIMENTI CLASSIFICABILI
09	06	01		RICERCA E SVILUPPO PER L'ISTRUZIONE
			51	RICERCA PER LA DIDATTICA

REGIONE PUGLIA
SERVIZIO BILANCIO E RAGIONERIA
 Elenco Funzioni Obiettivo per il 2012

ALLEGATO 06

Area di Intervento : 04.04 AREA POLITICHE PER LA PROMOZIONE DEL TERRITORIO DEI SAPERI E DEI TALENTI - SERVIZIO
 SCUOLA, UNIVERSITA' E RICERCA

Unità Previsionale di Base: 04.04.03 INTESE ISTITUZIONALI DI PROGRAMMA SERVIZIO SCUOLA, UNIVERSITA' E RICERCA

Divis.	Gruppo	Classe	Missione	Descrizione
09	06	01		RICERCA E SVILUPPO PER L'ISTRUZIONE
			51	RICERCA PER LA DIDATTICA
09	07	01		ISTRUZIONE NON ALTRIMENTI CLASSIFICABILE
			91	ONERI INDIVISIBILI E NON ALTRIMENTI CLASSIFICABILI

REGIONE PUGLIA
SERVIZIO BILANCIO E RAGIONERIA
Elenco Funzioni Obiettivo per il 2012

ALLEGATO 06

Area di Intervento : 04.05 AREA POLITICHE PER LA PROMOZIONE DEL TERRITORIO DEI SAPERI E DEI TALENTI - SERVIZIO
TURISMO

Unità Previsionale di Base: 04.05.01 POR 2000 - 2006 TURISMO

Divis. Gruppo Classe Missione Descrizione

04	07	03		TURISMO
			01	PROMOZIONE DEL SETTORI TURISTICO

REGIONE PUGLIA
SERVIZIO BILANCIO E RAGIONERIA
Elenco Funzioni Obiettivo per il 2012

ALLEGATO 06

Area di Intervento : 04.05 AREA POLITICHE PER LA PROMOZIONE DEL TERRITORIO DEI SAPERI E DEI TALENTI - SERVIZIO
TURISMO

Unità Previsionale di Base: 04.05.02 PROMOZIONE DEL SETTORE TURISTICO

Divis. Gruppo Classe Missione Descrizione

04	07	03		TURISMO
			01	PROMOZIONE DEL SETTORI TURISTICO
			91	ONERI INDIVISIBILI E NON ALTRIMENTI CLASSIFICABILI

REGIONE PUGLIA
SERVIZIO BILANCIO E RAGIONERIA

ALLEGATO 06

Elenco Funzioni Obiettivo per il 2012

Area di Intervento : 05.01 AREA POLITICHE PER LA PROMOZIONE DELLA SALUTE DELLE PERSONE E DELLE PARI OPPORTUNITA'
 - SERVIZIO BENESSERE DELLE PERSONE E QUALITA' SOCIALE

Unità Previsionale di Base: 05.01.01 INTERVENTI REGIONALI IN MATERIA DI SERVIZI SOCIO-ASSISTENZIALI

Divis.	Gruppo	Classe	Missione	Descrizione
10	02	01		VECCHIAIA
			04	TUTELA DEGLI ANZIANI
10	04	01		FAMIGLIA
			01	TUTELA DELLA FAMIGLIA
10	05	01		DISOCCUPAZIONE
			01	SOSTEGNO ALL'OCCUPAZIONE
10	07	01		ESCLUSIONE SOCIALE NON ALTRIMENTI CLASSIFICABILE
			01	ASSISTENZA SOCIALE PER PARTICOLARI CATEGORIE
10	09	01		PROTEZIONE SOCIALE NON ALTRIMENTI CLASSIFICABILE
			06	ENTI ED ASSOCIAZIONI DI VOLONTARIATO ED ASSISTENZA

REGIONE PUGLIA
SERVIZIO BILANCIO E RAGIONERIA
 Elenco Funzioni Obiettivo per il 2012

ALLEGATO 06

Area di Intervento : 05.01 AREA POLITICHE PER LA PROMOZIONE DELLA SALUTE DELLE PERSONE E DELLE PARI OPPORTUNITA'
 - SERVIZIO BENESSERE DELLE PERSONE E QUALITA' SOCIALE

Unità Previsionale di Base: 05.01.02 ASSISTENZA SOCIALE PER PARTICOLARI CATEGORIE

Divis.	Gruppo	Classe	Missione	Descrizione
07	04	01		SERVIZI DI SANITA' PUBBLICA
			03	ASSISTENZA SANITARIA
10	01	02		INVALIDITA'
			01	INVALIDITA' CIVILE
10	07	01		ESCLUSIONE SOCIALE NON ALTRIMENTI CLASSIFICABILE
			01	ASSISTENZA SOCIALE PER PARTICOLARI CATEGORIE
10	09	01		PROTEZIONE SOCIALE NON ALTRIMENTI CLASSIFICABILE
			06	ENTI ED ASSOCIAZIONI DI VOLONTARIATO ED ASSISTENZA
			91	ONERI INDIVISIBILI E NON ALTRIMENTI CLASSIFICABILI

REGIONE PUGLIA
SERVIZIO BILANCIO E RAGIONERIA

ALLEGATO 06

Elenco Funzioni Obiettivo per il 2012

Area di Intervento : 05.02 AREA POLITICHE PER LA PROMOZIONE DELLA SALUTE DELLE PERSONE E DELLE PARI OPPORTUNITA'
 - SERVIZIO PROGRAMMAZIONE ED INTEGRAZIONE SERVIZI SOCIALI

Unità Previsionale di Base: 05.02.01 PROGRAMMAZIONE SOCIALE E INTEGRAZIONE

Divis.	Gruppo	Classe	Missione	Descrizione
10	01	02		INVALIDITA'
			01	INVALIDITA' CIVILE
10	02	01		VECCHIAIA
			04	TUTELA DEGLI ANZIANI
10	04	01		FAMIGLIA
			01	TUTELA DELLA FAMIGLIA
10	07	01		ESCLUSIONE SOCIALE NON ALTRIMENTI CLASSIFICABILE
			91	ONERI INDIVISIBILI E NON ALTRIMENTI CLASSIFICABILI
			01	ASSISTENZA SOCIALE PER PARTICOLARI CATEGORIE

REGIONE PUGLIA
SERVIZIO BILANCIO E RAGIONERIA
 Elenco Funzioni Obiettivo per il 2012

ALLEGATO 06

Area di Intervento : 05.02 AREA POLITICHE PER LA PROMOZIONE DELLA SALUTE DELLE PERSONE E DELLE PARI OPPORTUNITA'
 - SERVIZIO PROGRAMMAZIONE ED INTEGRAZIONE SERVIZI SOCIALI

Unità Previsionale di Base: 05.02.02 INTESE ISTITUZIONALI DI PROGRAMMA SERVIZIO PROGRAMMAZIONE ED INTEGRAZIONE SERVIZI
 SOCIALI

Divis.	Gruppo	Classe	Missione	Descrizione
10	09	01		PROTEZIONE SOCIALE NON ALTRIMENTI CLASSIFICABILE
			91	ONERI INDIVISIBILI E NON ALTRIMENTI CLASSIFICABILI
			01	POLITICHE PREVIDENZIALI ED ASSISTENZIALI

REGIONE PUGLIA
SERVIZIO BILANCIO E RAGIONERIA
Elenco Funzioni Obiettivo per il 2012

ALLEGATO 06

Area di Intervento : 05.04 AREA POLITICHE PER LA PROMOZIONE DELLA SALUTE DELLE PERSONE E DELLE PARI OPPORTUNITA'
- SERVIZIO SPORT PER TUTTI

Unità Previsionale di Base: 05.04.01 INTERVENTI REGIONALI PER LO SPORT

Divis. Gruppo Classe Missione Descrizione

08	01	01		ATTIVITA' RICREATIVE
			91	ONERI INDIVISIBILI E NON ALTRIMENTI CLASSIFICABILI
			02	ATTIVITA' SPORTIVE

REGIONE PUGLIA
SERVIZIO BILANCIO E RAGIONERIA
Elenco Funzioni Obiettivo per il 2012

ALLEGATO 06

Area di Intervento : 05.05 AREA POLITICHE PER LA PROMOZIONE DELLA SALUTE DELLE PERSONE E DELLE PARI OPPORTUNITA'
- SERVIZIO ACCREDITAMENTO E PROGRAMMAZIONE SANITARIA

Unità Previsionale di Base: 05.05.02 FONDO SANITARIO REGIONALE DI PARTE CORRENTE

Divis. Gruppo Classe Missione Descrizione

07	04	01	SERVIZI DI SANITA' PUBBLICA
		02	VIGILANZA PREVENZIONE E REPRESSIONE NEL SETTORE SANITARIO
		91	ONERI INDIVISIBILI E NON ALTRIMENTI CLASSIFICABILI

REGIONE PUGLIA
SERVIZIO BILANCIO E RAGIONERIA
Elenco Funzioni Obiettivo per il 2012

ALLEGATO 06

Area di Intervento : 05.05 AREA POLITICHE PER LA PROMOZIONE DELLA SALUTE DELLE PERSONE E DELLE PARI OPPORTUNITA'
- SERVIZIO ACCREDITAMENTO E PROGRAMMAZIONE SANITARIA

Unità Previsionale di Base: 05.05.04 ASSISTENZA SANITARIA

Divis.	Gruppo	Classe	Missione	Descrizione
--------	--------	--------	----------	-------------

03	04	01		CARCERI
			01	AMMINISTRAZIONE PENITENZIARIA
07	04	01		SERVIZI DI SANITA' PUBBLICA
			03	ASSISTENZA SANITARIA

REGIONE PUGLIA
SERVIZIO BILANCIO E RAGIONERIA
 Elenco Funzioni Obiettivo per il 2012

ALLEGATO 06

Area di Intervento : 05.05 AREA POLITICHE PER LA PROMOZIONE DELLA SALUTE DELLE PERSONE E DELLE PARI OPPORTUNITA'
 - SERVIZIO ACCREDITAMENTO E PROGRAMMAZIONE SANITARIA

Unità Previsionale di Base: 05.05.05 INFRASTRUTTURE SANITARIE E SPESE IN CONTO CAPITALE

Divis.	Gruppo	Classe	Missione	Descrizione
07	01	01		PRODOTTI, ATTREZZATURE E APPARECCHI SANITARI
			91	ONERI INDIVISIBILI E NON ALTRIMENTI CLASSIFICABILI
07	04	01		SERVIZI DI SANITA' PUBBLICA
			91	ONERI INDIVISIBILI E NON ALTRIMENTI CLASSIFICABILI
07	06	01		SANITA' NON ALTRIMENTI CLASSIFICABILE
			04	INFRASTRUTTURE SANITARIE

REGIONE PUGLIA
SERVIZIO BILANCIO E RAGIONERIA
 Elenco Funzioni Obiettivo per il 2012

ALLEGATO 06

Area di Intervento : 05.05 AREA POLITICHE PER LA PROMOZIONE DELLA SALUTE DELLE PERSONE E DELLE PARI OPPORTUNITA'
 - SERVIZIO ACCREDITAMENTO E PROGRAMMAZIONE SANITARIA

Unità Previsionale di Base: 05.05.06 INTESE ISTITUZIONALI DI PROGRAMMA SERVIZIO ACCREDITAMENTO E PROGRAMMAZIONE
 SANITARIA

Divis.	Gruppo	Classe	Missione	Descrizione
07	04	01		SERVIZI DI SANITA' PUBBLICA
			91	ONERI INDIVISIBILI E NON ALTRIMENTI CLASSIFICABILI
07	05	01		RICERCA E SVILUPPO PER LA SANITA'
			51	RICERCA PER IL SETTORE DELLA SANITA' PUBBLICA
07	06	01		SANITA' NON ALTRIMENTI CLASSIFICABILE
			91	ONERI INDIVISIBILI E NON ALTRIMENTI CLASSIFICABILI

REGIONE PUGLIA
SERVIZIO BILANCIO E RAGIONERIA

ALLEGATO 06

Elenco Funzioni Obiettivo per il 2012

Area di Intervento : 05.06 AREA POLITICHE PER LA PROMOZIONE DELLA SALUTE DELLE PERSONE E DELLE PARI OPPORTUNITA'
- SERVIZIO ASSISTENZA OSPEDALIERA E SPECIALISTICA

Unità Previsionale di Base: 05.06.01 ASSISTENZA OSPEDALIERA E SPECIALISTICA

Divis.	Gruppo	Classe	Missione	Descrizione
07	01	01		PRODOTTI, ATTREZZATURE E APPARECCHI SANITARI
			01	MEDICINALI, ALTRI PRODOTTI E SOSTANZE AD USO UMANO
07	04	01		SERVIZI DI SANITA' PUBBLICA
			01	PREVENZIONE IN MATERIA DI SALUTE
			03	ASSISTENZA SANITARIA
			02	VIGILANZA PREVENZIONE E REPRESSIONE NEL SETTORE SANITARIO
			91	ONERI INDIVISIBILI E NON ALTRIMENTI CLASSIFICABILI
07	05	01		RICERCA E SVILUPPO PER LA SANITA'
			51	RICERCA PER IL SETTORE DELLA SANITA' PUBBLICA
07	06	01		SANITA' NON ALTRIMENTI CLASSIFICABILE
			02	ASSISTENZA SANITARIA NON ALTRIMENTI CLASSIFICABILE
			91	ONERI INDIVISIBILI E NON ALTRIMENTI CLASSIFICABILI
10	09	01		PROTEZIONE SOCIALE NON ALTRIMENTI CLASSIFICABILE
			01	POLITICHE PREVIDENZIALI ED ASSISTENZIALI

REGIONE PUGLIA
SERVIZIO BILANCIO E RAGIONERIA
 Elenco Funzioni Obiettivo per il 2012

ALLEGATO 06

Area di Intervento : 05.07 AREA POLITICHE PER LA PROMOZIONE DELLA SALUTE DELLE PERSONE E DELLE PARI OPPORTUNITA'
 - SERVIZIO ASSISTENZA TERRITORIALE E PREVENZIONE

Unità Previsionale di Base: 05.07.01 ASSISTENZA TERRITORIALE PREVENZIONE

Divis.	Gruppo	Classe	Missione	Descrizione
07	02	02		SERVIZI MEDICI SPECIALISTICI
			01	CONSULTORI FAMILIARI
07	04	01		SERVIZI DI SANITA' PUBBLICA
			02	VIGILANZA PREVENZIONE E REPRESSIONE NEL SETTORE SANITARIO
			01	PREVENZIONE IN MATERIA DI SALUTE
			91	ONERI INDIVISIBILI E NON ALTRIMENTI CLASSIFICABILI
			03	ASSISTENZA SANITARIA
07	05	01		RICERCA E SVILUPPO PER LA SANITA'
			91	ONERI INDIVISIBILI E NON ALTRIMENTI CLASSIFICABILI
			51	RICERCA PER IL SETTORE DELLA SANITA' PUBBLICA
07	06	01		SANITA' NON ALTRIMENTI CLASSIFICABILE
			02	ASSISTENZA SANITARIA NON ALTRIMENTI CLASSIFICABILE
			03	SANITA' VETERINARIA
10	01	02		INVALIDITA'
			01	INVALIDITA' CIVILE

REGIONE PUGLIA
SERVIZIO BILANCIO E RAGIONERIA

ALLEGATO 06

Elenco Funzioni Obiettivo per il 2012

Area di Intervento : 05.08 AREA POLITICHE PER LA PROMOZIONE DELLA SALUTE DELLE PERSONE E DELLE PARI OPPORTUNITA'
- SERVIZIO GESTIONE ACCENTRATA FINANZA SANITARIA REGIONALE

Unità Previsionale di Base: 05.08.01 GESTIONE ACCENTRATA FINANZA SANITARIA

Divis.	Gruppo	Classe	Missione	Descrizione
07	01	01		PRODOTTI, ATTREZZATURE E APPARECCHI SANITARI
			91	ONERI INDIVISIBILI E NON ALTRIMENTI CLASSIFICABILI
			01	MEDICINALI, ALTRI PRODOTTI E SOSTANZE AD USO UMANO
07	04	01		SERVIZI DI SANITA' PUBBLICA
			91	ONERI INDIVISIBILI E NON ALTRIMENTI CLASSIFICABILI
			03	ASSISTENZA SANITARIA
			01	PREVENZIONE IN MATERIA DI SALUTE
07	05	01		RICERCA E SVILUPPO PER LA SANITA'
			51	RICERCA PER IL SETTORE DELLA SANITA' PUBBLICA
07	06	01		SANITA' NON ALTRIMENTI CLASSIFICABILE
			02	ASSISTENZA SANITARIA NON ALTRIMENTI CLASSIFICABILE
			91	ONERI INDIVISIBILI E NON ALTRIMENTI CLASSIFICABILI

REGIONE PUGLIA
SERVIZIO BILANCIO E RAGIONERIA
Elenco Funzioni Obiettivo per il 2012

ALLEGATO 06

Area di Intervento : 06.00 AREA PROGRAMMAZIONE E FINANZA

Unità Previsionale di Base: 06.00.01 UFFICIO STATISTICO AREA 06

Divis. Gruppo Classe Missione Descrizione

01 03 03 SERVIZI STATISTICI

01 SISTEMA STATISTICO NAZIONALE

REGIONE PUGLIA
SERVIZIO BILANCIO E RAGIONERIA
 Elenco Funzioni Obiettivo per il 2012

ALLEGATO 06

Area di Intervento : 06.01 AREA PROGRAMMAZIONE E FINANZA - SERVIZIO FINANZE

Unità Previsionale di Base: 06.01.01 FINANZE

Divis.	Gruppo	Classe	Missione	Descrizione
01	01	02		AFFARI FINANZIARI E FISCALI
			21	GESTIONE DEI TRIBUTI
			02	COESIONE E RIEQUILIBRIO TERRITORIALE
01	03	04		ALTRI SERVIZI
			06	SERVIZI PER LE AMMINISTRAZIONI PUBBLICHE
			03	TUTELA DEGLI INTERESSI ECONOMICI E PATRIMONIALI DELLO STATO
			91	ONERI INDIVISIBILI E NON ALTRIMENTI CLASSIFICABILI
04	07	03		TURISMO
			02	REGOLAMENTAZIONE E CONTROLLO DEL SETTORE TURISTICO

REGIONE PUGLIA
SERVIZIO BILANCIO E RAGIONERIA
Elenco Funzioni Obiettivo per il 2012

ALLEGATO 06

Area di Intervento : 06.02 AREA FINANZA E CONTROLLI - SERVIZIO BILANCIO E RAGIONERIA

Unità Previsionale di Base: 06.02.01 FONDI DI RISERVA E FONDI SPECIALI

Divis.	Gruppo	Classe	Missione	Descrizione
01	03	04		ALTRI SERVIZI
			91	ONERI INDIVISIBILI E NON ALTRIMENTI CLASSIFICABILI
			17	PAGAMENTI
01	06	01		SERVIZI PUBBLICI GENERALI NON ALTRIMENTI CLASSIFICABILI
			04	FONDI DI RISERVA E SPECIALI

REGIONE PUGLIA
SERVIZIO BILANCIO E RAGIONERIA
 Elenco Funzioni Obiettivo per il 2012

ALLEGATO 06

Area di Intervento : 06.02 AREA FINANZA E CONTROLLI - SERVIZIO BILANCIO E RAGIONERIA

Unità Previsionale di Base: 06.02.02 ONERI DI GESTIONE FINANZIARIA

Divis.	Gruppo	Classe	Missione	Descrizione
01	01	01		ORGANI ESECUTIVI E LEGISLATIVI
			91	ONERI INDIVISIBILI E NON ALTRIMENTI CLASSIFICABILI
01	01	02		AFFARI FINANZIARI E FISCALI
			07	EMISSIONE E GESTIONE DEL DEBITO PUBBLICO
			91	ONERI INDIVISIBILI E NON ALTRIMENTI CLASSIFICABILI
01	03	03		SERVIZI STATISTICI
			01	SISTEMA STATISTICO NAZIONALE
01	03	04		ALTRI SERVIZI
			17	PAGAMENTI
			91	ONERI INDIVISIBILI E NON ALTRIMENTI CLASSIFICABILI
			07	APPROVVIGIONAMENTI PER LE AMMINISTRAZIONI PUBBLICHE
07	06	01		SANITA' NON ALTRIMENTI CLASSIFICABILE
			04	INFRASTRUTTURE SANITARIE

REGIONE PUGLIA
SERVIZIO BILANCIO E RAGIONERIA
 Elenco Funzioni Obiettivo per il 2012

ALLEGATO 06

Area di Intervento : 06.02 AREA FINANZA E CONTROLLI - SERVIZIO BILANCIO E RAGIONERIA

Unità Previsionale di Base: 06.02.03 MUTUI DIRETTI

Divis.	Gruppo	Classe	Missione	Descrizione
01	01	02		AFFARI FINANZIARI E FISCALI
			91	ONERI INDIVISIBILI E NON ALTRIMENTI CLASSIFICABILI
01	03	04		ALTRI SERVIZI
			91	ONERI INDIVISIBILI E NON ALTRIMENTI CLASSIFICABILI
01	07	01		TRANSAZIONI RELATIVE AL DEBITO PUBBLICO
			01	ONERI DEL DEBITO PUBBLICO
02	02	01		DIFESA CIVILE
			91	ONERI INDIVISIBILI E NON ALTRIMENTI CLASSIFICABILI
04	02	01		AGRICOLTURA
			91	ONERI INDIVISIBILI E NON ALTRIMENTI CLASSIFICABILI
04	07	03		TURISMO
			91	ONERI INDIVISIBILI E NON ALTRIMENTI CLASSIFICABILI

REGIONE PUGLIA
SERVIZIO BILANCIO E RAGIONERIA
Elenco Funzioni Obiettivo per il 2012

ALLEGATO 06

Area di Intervento : 06.02 AREA FINANZA E CONTROLLI - SERVIZIO BILANCIO E RAGIONERIA

Unità Previsionale di Base: 06.02.04 MUTUI CON ONERI A CARICO DELLO STATO

Divis.	Gruppo	Classe	Missione	Descrizione
02	02	01		DIFESA CIVILE
			01	INTERVENTI PER PUBBLICHE CALAMITA'
04	02	01		AGRICOLTURA
			91	ONERI INDIVISIBILI E NON ALTRIMENTI CLASSIFICABILI
04	05	01		TRASPORTI SU STRADA
			01	CIRCOLAZIONE STRADALE

REGIONE PUGLIA
SERVIZIO BILANCIO E RAGIONERIA
 Elenco Funzioni Obiettivo per il 2012

ALLEGATO 06

Area di Intervento : 06.02 AREA FINANZA E CONTROLLI - SERVIZIO BILANCIO E RAGIONERIA

Unità Previsionale di Base: 06.02.05 RUOLI DI SPESA FISSA - CONCORSO REGIONALE NEGLI INTERESSI

Divis.	Gruppo	Classe	Missione	Descrizione
01	03	04		ALTRI SERVIZI
			91	ONERI INDIVISIBILI E NON ALTRIMENTI CLASSIFICABILI
04	02	01		AGRICOLTURA
			04	INCENTIVAZIONE DEL SETTORE AGRICOLO ED AGRO-INDUSTRIALE
			91	ONERI INDIVISIBILI E NON ALTRIMENTI CLASSIFICABILI
04	05	01		TRASPORTI SU STRADA
			91	ONERI INDIVISIBILI E NON ALTRIMENTI CLASSIFICABILI
06	01	01		SVILUPPO DELLE ABITAZIONI
			01	EDILIZIA ABITATIVA E RESIDENZIALE

REGIONE PUGLIA
SERVIZIO BILANCIO E RAGIONERIA
 Elenco Funzioni Obiettivo per il 2012

ALLEGATO 06

Area di Intervento : 06.02 AREA FINANZA E CONTROLLI - SERVIZIO BILANCIO E RAGIONERIA

Unità Previsionale di Base: 06.02.06 MUTUI NON PIU' ASSISTITI DA CONTIBUTO STATALE

Divis. Gruppo Classe Missione Descrizione

04	05	01		TRASPORTI SU STRADA
			91	ONERI INDIVISIBILI E NON ALTRIMENTI CLASSIFICABILI
04	05	02		TRASPORTI PER VIE D'ACQUA
			91	ONERI INDIVISIBILI E NON ALTRIMENTI CLASSIFICABILI

REGIONE PUGLIA
SERVIZIO BILANCIO E RAGIONERIA
 Elenco Funzioni Obiettivo per il 2012

ALLEGATO 06

Area di Intervento : 06.03 AREA FINANZA E CONTROLLI - SERVIZIO CONTROLLI

Unità Previsionale di Base: 06.03.01 CONTROLLI

Divis.	Gruppo	Classe	Missione	Descrizione
01	01	02		AFFARI FINANZIARI E FISCALI
			91	ONERI INDIVISIBILI E NON ALTRIMENTI CLASSIFICABILI
01	03	04		ALTRI SERVIZI
			06	SERVIZI PER LE AMMINISTRAZIONI PUBBLICHE
			01	MONETAZIONE
			91	ONERI INDIVISIBILI E NON ALTRIMENTI CLASSIFICABILI
01	08	01		TRASFERIMENTI A CARATTERE GENERALE TRA DIVERSI LIVELLI DI AMMINISTRAZIONE
			01	TRASFERIMENTI AGLI ENTI TERRITORIALI
04	05	01		TRASPORTI SU STRADA
			02	AUTOTRASPORTO

REGIONE PUGLIA
SERVIZIO BILANCIO E RAGIONERIA
 Elenco Funzioni Obiettivo per il 2012

Area di Intervento : 06.04 AREA FINANZA E CONTROLLI - SERVIZIO DEMANIO E PATRIMONIO

Unità Previsionale di Base: 06.04.01 DEMANIO E PATRIMONIO

Divis.	Gruppo	Classe	Missione	Descrizione
01	03	01		SERVIZI GENERALI DEL PERSONALE
			91	ONERI INDIVISIBILI E NON ALTRIMENTI CLASSIFICABILI
01	03	04		ALTRI SERVIZI
			91	ONERI INDIVISIBILI E NON ALTRIMENTI CLASSIFICABILI
			07	APPROVVIGIONAMENTI PER LE AMMINISTRAZIONI PUBBLICHE
			06	SERVIZI PER LE AMMINISTRAZIONI PUBBLICHE
			08	INFRASTRUTTURE SEDI DI PUBBLICI UFFICI
04	02	01		AGRICOLTURA
			07	INCENTIVAZIONE PER LE OPERE DI DI IRRIGAZIONE
04	05	02		TRASPORTI PER VIE D'ACQUA
			91	ONERI INDIVISIBILI E NON ALTRIMENTI CLASSIFICABILI
06	03	01		APPROVVIGIONAMENTO IDRICO
			02	UTILIZZO RISORSE IDRICHE
			01	ACQUEDOTTI

REGIONE PUGLIA
SERVIZIO BILANCIO E RAGIONERIA
 Elenco Funzioni Obiettivo per il 2012

ALLEGATO 06

Area di Intervento : 06.05 AREA FINANZA E CONTROLLI - SERVIZIO PROVVEDITORATO ED ECONOMATO

Unità Previsionale di Base: 06.05.01 ONERI COMUNI NON RIPARTITI

Divis.	Gruppo	Classe	Missione	Descrizione
01	01	01		ORGANI ESECUTIVI E LEGISLATIVI
			04	SUPPORTO ALL'ATTIVITA' DI GOVERNO
			91	ONERI INDIVISIBILI E NON ALTRIMENTI CLASSIFICABILI
01	03	04		ALTRI SERVIZI
			17	PAGAMENTI
			06	SERVIZI PER LE AMMINISTRAZIONI PUBBLICHE
			91	ONERI INDIVISIBILI E NON ALTRIMENTI CLASSIFICABILI
			07	APPROVVIGIONAMENTI PER LE AMMINISTRAZIONI PUBBLICHE
01	06	01		SERVIZI PUBBLICI GENERALI NON ALTRIMENTI CLASSIFICABILI
			06	INFORMAZIONE E COMUNICAZIONE ISTITUZIONALE

REGIONE PUGLIA
SERVIZIO BILANCIO E RAGIONERIA
Elenco Funzioni Obiettivo per il 2012

ALLEGATO 06

Area di Intervento : 06.05 AREA FINANZA E CONTROLLI - SERVIZIO PROVVEDITORATO ED ECONOMATO

Unità Previsionale di Base: 06.05.02 ONERI COMUNI RIPARTITI

Divis.	Gruppo	Classe	Missione	Descrizione
01	03	01		SERVIZI GENERALI DEL PERSONALE
			91	ONERI INDIVISIBILI E NON ALTRIMENTI CLASSIFICABILI
01	03	04		ALTRI SERVIZI
			06	SERVIZI PER LE AMMINISTRAZIONI PUBBLICHE
			07	APPROVVIGIONAMENTI PER LE AMMINISTRAZIONI PUBBLICHE
			08	INFRASTRUTTURE SEDI DI PUBBLICI UFFICI
			17	PAGAMENTI

REGIONE PUGLIA
SERVIZIO BILANCIO E RAGIONERIA
 Elenco Funzioni Obiettivo per il 2012

ALLEGATO 06

Area di Intervento : 08.01 AREA ORGANIZZAZIONE E RIFORMA DELL'AMMINISTRAZIONE - SERVIZIO PERSONALE E ORGANIZZAZIONE

Unità Previsionale di Base: 08.01.01 PERSONALE

Divis.	Gruppo	Classe	Missione	Descrizione
01	01	01		ORGANI ESECUTIVI E LEGISLATIVI
			04	SUPPORTO ALL'ATTIVITA' DI GOVERNO
			91	ONERI INDIVISIBILI E NON ALTRIMENTI CLASSIFICABILI
01	03	01		SERVIZI GENERALI DEL PERSONALE
			03	TRATTAMENTO GIURIDICO ED ECONOMICO NELLE AMMINISTRAZIONI PUBBLICHE
			01	RECLUTAMENTO NELLE AMMINISTRAZIONI PUBBLICHE
			91	ONERI INDIVISIBILI E NON ALTRIMENTI CLASSIFICABILI
01	03	04		ALTRI SERVIZI
			06	SERVIZI PER LE AMMINISTRAZIONI PUBBLICHE

REGIONE PUGLIA
SERVIZIO BILANCIO E RAGIONERIA
 Elenco Funzioni Obiettivo per il 2012

ALLEGATO 06

Area di Intervento : 08.02 AREA ORGANIZZAZIONE E RIFORMA DELL'AMMINISTRAZIONE - SERVIZIO ENTI LOCALI E
 DECENTRAMENTO

Unità Previsionale di Base: 08.02.01 ENTI LOCALI

Divis.	Gruppo	Classe	Missione	Descrizione
01	03	01		SERVIZI GENERALI DEL PERSONALE
			91	ONERI INDIVISIBILI E NON ALTRIMENTI CLASSIFICABILI
01	06	01		SERVIZI PUBBLICI GENERALI NON ALTRIMENTI CLASSIFICABILI
			01	SERVIZI ELETTORALI
01	08	01		TRASFERIMENTI A CARATTERE GENERALE TRA DIVERSI LIVELLI DI AMMINISTRAZIONE
			01	TRASFERIMENTI AGLI ENTI TERRITORIALI
03	01	01		SERVIZI DI POLIZIA
			02	CONTROLLO DEL TERRITORIO
			01	PROGRAMMAZIONE E COORDINAMENTO FORZE DI POLIZIA
04	02	01		AGRICOLTURA
			91	ONERI INDIVISIBILI E NON ALTRIMENTI CLASSIFICABILI
08	02	01		ATTIVITA' CULTURALI
			04	BENI ARTISTICI E STORICI

REGIONE PUGLIA
SERVIZIO BILANCIO E RAGIONERIA
Elenco Funzioni Obiettivo per il 2012

ALLEGATO 06

Area di Intervento : 08.03 AREA ORGANIZZAZIONE E RIFORMA DELL'AMMINISTRAZIONE - SERVIZIO AFFARI GENERALI

Unità Previsionale di Base: 08.03.01 ONERI COMUNI NON RIPARTITI

Divis.	Gruppo	Classe	Missione	Descrizione
01	03	04		ALTRI SERVIZI
			08	INFRASTRUTTURE SEDI DI PUBBLICI UFFICI
			06	SERVIZI PER LE AMMINISTRAZIONI PUBBLICHE
01	06	01		SERVIZI PUBBLICI GENERALI NON ALTRIMENTI CLASSIFICABILI
			06	INFORMAZIONE E COMUNICAZIONE ISTITUZIONALE

REGIONE PUGLIA
SERVIZIO BILANCIO E RAGIONERIA
Elenco Funzioni Obiettivo per il 2012

ALLEGATO 06

Area di Intervento : 08.04 AREA ORGANIZZAZIONE E RIFORMA DELL'AMMINISTRAZIONE - SERVIZIO COMUNICAZIONE ISTITUZIONALE

Unità Previsionale di Base: 08.04.01 COMUNICAZIONE ISTITUZIONALE

Divis. Gruppo Classe Missione Descrizione

01	06	01		SERVIZI PUBBLICI GENERALI NON ALTRIMENTI CLASSIFICABILI
		06		INFORMAZIONE E COMUNICAZIONE ISTITUZIONALE

REGIONE PUGLIA
SERVIZIO BILANCIO E RAGIONERIA

ALLEGATO 06

Elenco Funzioni Obiettivo per il 2012

Area di Intervento : 09.01 AREA POLITICHE PER LA RIQUALIFICAZIONE, LA TUTELA E LA SICUREZZA AMBIENTALE E PER L'ATTUAZIONE DELLE OPERE PUBBLICHE - SERVIZIO LAVORI PUBBLICI

Unità Previsionale di Base: 09.01.01 INTERVENTI PER PUBBLICHE CALAMITÀ

Divis.	Gruppo	Classe	Missione	Descrizione
02	02	01		DIFESA CIVILE
			01	INTERVENTI PER PUBBLICHE CALAMITÀ
			91	ONERI INDIVISIBILI E NON ALTRIMENTI CLASSIFICABILI
05	02	01		TRATTAMENTO DELLE ACQUE REFLUE
			01	TRATTAMENTO E SMALTIMENTO ACQUE REFLUE CIVILI
05	04	01		PROTEZIONE DELLE BIODIVERSITÀ E DEI BENI PAESAGGISTICI
			06	OPERA A DIFESA DI ABITANTI E COSTE
05	05	01		RICERCA E SVILUPPO PER LA PROTEZIONE DELL'AMBIENTE
			51	RICERCA IN MATERIA DI PROTEZIONE AMBIENTALE
06	01	01		SVILUPPO DELLE ABITAZIONI
			01	EDILIZIA ABITATIVA E RESIDENZIALE
06	02	01		ASSETTO TERRITORIALE
			01	ASSETTO URBANISTICO E RIQUALIFICAZIONE URBANA
08	04	01		SERVIZI DI CULTO E ALTRI SERVIZI PER LE COMUNITÀ
			02	INFRASTRUTTURE PER IL CULTO

REGIONE PUGLIA
SERVIZIO BILANCIO E RAGIONERIA
 Elenco Funzioni Obiettivo per il 2012

ALLEGATO 06

Area di Intervento : 09.01 AREA POLITICHE PER LA RIQUALIFICAZIONE, LA TUTELA E LA SICUREZZA AMBIENTALE E PER
 L'ATTUAZIONE DELLE OPERE PUBBLICHE - SERVIZIO LAVORI PUBBLICI

Unità Previsionale di Base: 09.01.02 VIABILITÀ

Divis.	Gruppo	Classe	Missione	Descrizione
01	03	04		ALTRI SERVIZI
			91	ONERI INDIVISIBILI E NON ALTRIMENTI CLASSIFICABILI
04	05	01		TRASPORTI SU STRADA
			91	ONERI INDIVISIBILI E NON ALTRIMENTI CLASSIFICABILI
			01	CIRCOLAZIONE STRADALE
06	02	01		ASSETTO TERRITORIALE
			01	ASSETTO URBANISTICO E RIQUALIFICAZIONE URBANA

REGIONE PUGLIA
SERVIZIO BILANCIO E RAGIONERIA

ALLEGATO 06

Elenco Funzioni Obiettivo per il 2012

Area di Intervento : 09.01 AREA POLITICHE PER LA RIQUALIFICAZIONE, LA TUTELA E LA SICUREZZA AMBIENTALE E PER
L'ATTUAZIONE DELLE OPERE PUBBLICHE - SERVIZIO LAVORI PUBBLICI

Unità Previsionale di Base: 09.01.03 PORTI, INFRASTRUTTURE MARITTIME E DIFESA DELLE COSTE

Divis. Gruppo Classe Missione Descrizione

04	05	02	TRASPORTI PER VIE D'ACQUA
		91	ONERI INDIVISIBILI E NON ALTRIMENTI CLASSIFICABILI
		06	INFRASTRUTTURE DEL SETTORE MARITTIMO

REGIONE PUGLIA
SERVIZIO BILANCIO E RAGIONERIA

Elenco Funzioni Obiettivo per il 2012

Area di Intervento : 09.01 AREA POLITICHE PER LA RIQUALIFICAZIONE, LA TUTELA E LA SICUREZZA AMBIENTALE E PER L'ATTUAZIONE DELLE OPERE PUBBLICHE - SERVIZIO LAVORI PUBBLICI

Unità Previsionale di Base: 09.01.04 INTERVENTI REGIONALI IN MATERIA DI INFRASTRUTTURE

Divis.	Gruppo	Classe	Missione	Descrizione
01	03	04		ALTRI SERVIZI
			08	INFRASTRUTTURE SEDI DI PUBBLICI UFFICI
			91	ONERI INDIVISIBILI E NON ALTRIMENTI CLASSIFICABILI
04	07	03		TURISMO
			91	ONERI INDIVISIBILI E NON ALTRIMENTI CLASSIFICABILI
05	04	01		PROTEZIONE DELLE BIODIVERSITA' E DEI BENI PAESAGGISTICI
			03	TUTELA DELLE AREE NATURALI PROTETTE TERRESTRI E MARINE
			02	BENI AMBIENTALI E PAESAGGISTICI
05	06	01		PROTEZIONE DELL'AMBIENTE NON ALTRIMENTI CLASSIFICABILE
			91	ONERI INDIVISIBILI E NON ALTRIMENTI CLASSIFICABILI
06	03	01		APPROVVIGIONAMENTO IDRICO
			91	ONERI INDIVISIBILI E NON ALTRIMENTI CLASSIFICABILI

REGIONE PUGLIA
SERVIZIO BILANCIO E RAGIONERIA

ALLEGATO 06

Elenco Funzioni Obiettivo per il 2012

Area di Intervento : 09.01 AREA POLITICHE PER LA RIQUALIFICAZIONE, LA TUTELA E LA SICUREZZA AMBIENTALE E PER
L'ATTUAZIONE DELLE OPERE PUBBLICHE - SERVIZIO LAVORI PUBBLICI

Unità Previsionale di Base: 09.01.05 POR 2000 - 2006 LAVORI PUBBLICI

Divis. Gruppo Classe Missione Descrizione

05	04	01	PROTEZIONE DELLE BIODIVERSITA' E DEI BENI PAESAGGISTICI
		01	TUTELA E CONSERVAZIONE DELLA FAUNA E DELLA FLORA
		04	ASSETTO IDROGEOLOGICO
		05	OPERE IDRAULICHE

REGIONE PUGLIA
SERVIZIO BILANCIO E RAGIONERIA
Elenco Funzioni Obiettivo per il 2012

ALLEGATO 06

Area di Intervento : 09.01 AREA POLITICHE PER LA RIQUALIFICAZIONE, LA TUTELA E LA SICUREZZA AMBIENTALE E PER
L'ATTUAZIONE DELLE OPERE PUBBLICHE - SERVIZIO LAVORI PUBBLICI

Unità Previsionale di Base: 09.01.06 DATORE DI LAVORO

Divis. Gruppo Classe Missione Descrizione

01 03 04 ALTRI SERVIZI

91 ONERI INDIVISIBILI E NON ALTRIMENTI CLASSIFICABILI

06 SERVIZI PER LE AMMINISTRAZIONI PUBBLICHE

REGIONE PUGLIA
SERVIZIO BILANCIO E RAGIONERIA
 Elenco Funzioni Obiettivo per il 2012

ALLEGATO 06

Area di Intervento : 09.02 AREA POLITICHE PER LA RIQUALIFICAZIONE, LA TUTELA E LA SICUREZZA AMBIENTALE E PER L'ATTUAZIONE DELLE OPERE PUBBLICHE - SERVIZIO PROTEZIONE CIVILE

Unità Previsionale di Base: 09.02.01 PROTEZIONE CIVILE

Divis.	Gruppo	Classe	Missione	Descrizione
02	02	01		DIFESA CIVILE
			91	ONERI INDIVISIBILI E NON ALTRIMENTI CLASSIFICABILI
			01	INTERVENTI PER PUBBLICHE CALAMITA'
			03	VOLONTARIATO DI PROTEZIONE CIVILE
03	02	01		SERVIZI ANTINCENDIO
			02	SOCCORSO
04	01	01		AFFARI GENERALI ECONOMICI E COMMERCIALI
			91	ONERI INDIVISIBILI E NON ALTRIMENTI CLASSIFICABILI
05	04	01		PROTEZIONE DELLE BIODIVERSITA' E DEI BENI PAESAGGISTICI
			04	ASSETTO IDROGEOLOGICO
05	06	01		PROTEZIONE DELL'AMBIENTE NON ALTRIMENTI CLASSIFICABILE
			03	DANNO AMBIENTALE
06	01	01		SVILUPPO DELLE ABITAZIONI
			91	ONERI INDIVISIBILI E NON ALTRIMENTI CLASSIFICABILI
06	02	01		ASSETTO TERRITORIALE
			01	ASSETTO URBANISTICO E RIQUALIFICAZIONE URBANA
08	02	01		ATTIVITA' CULTURALI
			91	ONERI INDIVISIBILI E NON ALTRIMENTI CLASSIFICABILI

REGIONE PUGLIA
SERVIZIO BILANCIO E RAGIONERIA
Elenco Funzioni Obiettivo per il 2012

ALLEGATO 06

Area di Intervento : 09.02 AREA POLITICHE PER LA RIQUALIFICAZIONE, LA TUTELA E LA SICUREZZA AMBIENTALE E PER L'ATTUAZIONE DELLE OPERE PUBBLICHE - SERVIZIO PROTEZIONE CIVILE

Unità Previsionale di Base: 09.02.02 INTESE ISTITUZIONALI DI PROGRAMMA SERVIZIO PROTEZIONE CIVILE

Divis. Gruppo Classe Missione Descrizione

02	02	01		DIFESA CIVILE
			01	INTERVENTI PER PUBBLICHE CALAMITA'

REGIONE PUGLIA
SERVIZIO BILANCIO E RAGIONERIA

ALLEGATO 06

Elenco Funzioni Obiettivo per il 2012

Area di Intervento : 09.03 AREA POLITICHE PER LA RIQUALIFICAZIONE, LA TUTELA E LA SICUREZZA AMBIENTALE E PER
L'ATTUAZIONE DELLE OPERE PUBBLICHE - SERVIZIO RISORSE NATURALI

Unità Previsionale di Base: 09.03.01 DIFESA DEL SUOLO

Divis.	Gruppo	Classe	Missione	Descrizione
01	03	01		SERVIZI GENERALI DEL PERSONALE
			91	ONERI INDIVISIBILI E NON ALTRIMENTI CLASSIFICABILI
01	03	04		ALTRI SERVIZI
			91	ONERI INDIVISIBILI E NON ALTRIMENTI CLASSIFICABILI
05	02	01		TRATTAMENTO DELLE ACQUE REFLUE
			02	TRATTAMENTO E SMALTIMENTO ACQUE REFLUE AGRICOLE E INDUSTRIALI
05	03	01		RIDUZIONE DELL'INQUINAMENTO
			02	INQUINAMENTO DEL MARE
05	04	01		PROTEZIONE DELLE BIODIVERSITA' E DEI BENI PAESAGGISTICI
			05	OPERE IDRAULICHE
			91	ONERI INDIVISIBILI E NON ALTRIMENTI CLASSIFICABILI
			04	ASSETTO IDROGEOLOGICO
			06	OPERA A DIFESA DI ABITANTI E COSTE
05	05	01		RICERCA E SVILUPPO PER LA PROTEZIONE DELL'AMBIENTE
			51	RICERCA IN MATERIA DI PROTEZIONE AMBIENTALE
05	06	01		PROTEZIONE DELL'AMBIENTE NON ALTRIMENTI CLASSIFICABILE
			91	ONERI INDIVISIBILI E NON ALTRIMENTI CLASSIFICABILI
06	02	01		ASSETTO TERRITORIALE
			01	ASSETTO URBANISTICO E RIQUALIFICAZIONE URBANA
06	03	01		APPROVVIGIONAMENTO IDRICO
			01	ACQUEDOTTI
			02	UTILIZZO RISORSE IDRICHE

REGIONE PUGLIA
SERVIZIO BILANCIO E RAGIONERIA

ALLEGATO 06

Elenco Funzioni Obiettivo per il 2012

Area di Intervento : 09.03 AREA POLITICHE PER LA RIQUALIFICAZIONE, LA TUTELA E LA SICUREZZA AMBIENTALE E PER L'ATTUAZIONE DELLE OPERE PUBBLICHE - SERVIZIO RISORSE NATURALI

Unità Previsionale di Base: 09.03.02 INTESE ISTITUZIONALI DI PROGRAMMA SERVIZIO RISORSE NATURALI

Divis. Gruppo Classe Missione Descrizione

05	04	01		PROTEZIONE DELLE BIODIVERSITA' E DEI BENI PAESAGGISTICI
			04	ASSETTO IDROGEOLOGICO
05	05	01		RICERCA E SVILUPPO PER LA PROTEZIONE DELL'AMBIENTE
			51	RICERCA IN MATERIA DI PROTEZIONE AMBIENTALE

REGIONE PUGLIA
SERVIZIO BILANCIO E RAGIONERIA

ALLEGATO 06

Elenco Funzioni Obiettivo per il 2012

Area di Intervento : 09.04 AREA POLITICHE PER LA RIQUALIFICAZIONE, LA TUTELA E LA SICUREZZA AMBIENTALE E PER
L'ATTUAZIONE DELLE OPERE PUBBLICHE - SERVIZIO TUTELA DELLE ACQUE

Unità Previsionale di Base: 09.04.01 INTERVENTI REGIONALI IN MATERIA DI RISORSE IDRICHE

Divis.	Gruppo	Classe	Missione	Descrizione
05	03	01		RIDUZIONE DELL'INQUINAMENTO
			03	INQUINAMENTO DELLE ACQUE INTERNE DI SUPERFICIE E SOTTERRANEE
05	06	01		PROTEZIONE DELL'AMBIENTE NON ALTRIMENTI CLASSIFICABILE
			91	ONERI INDIVISIBILI E NON ALTRIMENTI CLASSIFICABILI
06	02	01		ASSETTO TERRITORIALE
			01	ASSETTO URBANISTICO E RIQUALIFICAZIONE URBANA
06	03	01		APPROVVIGIONAMENTO IDRICO
			02	UTILIZZO RISORSE IDRICHE
			91	ONERI INDIVISIBILI E NON ALTRIMENTI CLASSIFICABILI

REGIONE PUGLIA
SERVIZIO BILANCIO E RAGIONERIA

ALLEGATO 06

Elenco Funzioni Obiettivo per il 2012

Area di Intervento : 09.04 AREA POLITICHE PER LA RIQUALIFICAZIONE, LA TUTELA E LA SICUREZZA AMBIENTALE E PER
 L'ATTUAZIONE DELLE OPERE PUBBLICHE - SERVIZIO TUTELA DELLE ACQUE

Unità Previsionale di Base: 09.04.02 INTESE ISTITUZIONALI DI PROGRAMMA SERVIZIO TUTELA DELLE ACQUE

Divis.	Gruppo	Classe	Missione	Descrizione
05	01	01		TRATTAMENTO DEI RIFIUTI
			01	RIFIUTI SOLIDI URBANI
06	02	01		ASSETTO TERRITORIALE
			01	ASSETTO URBANISTICO E RIQUALIFICAZIONE URBANA

REGIONE PUGLIA
SERVIZIO BILANCIO E RAGIONERIA

ALLEGATO 06

Elenco Funzioni Obiettivo per il 2012

Area di Intervento : 09.05 AREA POLITICHE PER LA RIQUALIFICAZIONE, LA TUTELA E LA SICUREZZA AMBIENTALE E PER
 L'ATTUAZIONE DELLE OPERE PUBBLICHE - SERVIZIO CICLO DEI RIFIUTI E BONIFICA

Unità Previsionale di Base: 09.05.01 RIFIUTI

Divis.	Gruppo	Classe	Missione	Descrizione
05	01	01		TRATTAMENTO DEI RIFIUTI
			91	ONERI INDIVISIBILI E NON ALTRIMENTI CLASSIFICABILI
			02	RIFIUTI SPECIALI E DERIVANTI DA BONIFICHE DI SITI INQUINANTI
			01	RIFIUTI SOLIDI URBANI
05	03	01		RIDUZIONE DELL'INQUINAMENTO
			01	INQUINAMENTO DEL SUOLO

REGIONE PUGLIA
SERVIZIO BILANCIO E RAGIONERIA
Elenco Funzioni Obiettivo per il 2012

ALLEGATO 06

Area di Intervento : 09.05 AREA POLITICHE PER LA RIQUALIFICAZIONE, LA TUTELA E LA SICUREZZA AMBIENTALE E PER
L'ATTUAZIONE DELLE OPERE PUBBLICHE - SERVIZIO CICLO DEI RIFIUTI E BONIFICA

Unità Previsionale di Base: 09.05.02 POR 200-2006 RIFIUTI

Divis. Gruppo Classe Missione Descrizione

05	01	01		TRATTAMENTO DEI RIFIUTI
			91	ONERI INDIVISIBILI E NON ALTRIMENTI CLASSIFICABILI

REGIONE PUGLIA
SERVIZIO BILANCIO E RAGIONERIA
 Elenco Funzioni Obiettivo per il 2012

ALLEGATO 06

Area di Intervento : 09.05 AREA POLITICHE PER LA RIQUALIFICAZIONE, LA TUTELA E LA SICUREZZA AMBIENTALE E PER
 L'ATTUAZIONE DELLE OPERE PUBBLICHE - SERVIZIO CICLO DEI RIFIUTI E BONIFICA

Unità Previsionale di Base: 09.05.03 INTESE ISTITUZIONALI DI PROGRAMMA SERVIZIO CICLO DEI RIFIUTI E BONIFICA

Divis.	Gruppo	Classe	Missione	Descrizione
05	01	01		TRATTAMENTO DEI RIFIUTI
			01	RIFIUTI SOLIDI URBANI
05	03	01		RIDUZIONE DELL'INQUINAMENTO
			01	INQUINAMENTO DEL SUOLO
05	05	01		RICERCA E SVILUPPO PER LA PROTEZIONE DELL'AMBIENTE
			51	RICERCA IN MATERIA DI PROTEZIONE AMBIENTALE

REGIONE PUGLIA
SERVIZIO BILANCIO E RAGIONERIA

ALLEGATO 06

Elenco Funzioni Obiettivo per il 2012

Area di Intervento : 09.06 AREA POLITICHE PER LA RIQUALIFICAZIONE, LA TUTELA E LA SICUREZZA AMBIENTALE E PER L'ATTUAZIONE DELLE OPERE PUBBLICHE - SERVIZIO ECOLOGIA

Unità Previsionale di Base: 09.06.01 TUTELA DELL' AMBIENTE

Divis.	Gruppo	Classe	Missione	Descrizione
04	07	03		TURISMO
			02	REGOLAMENTAZIONE E CONTROLLO DEL SETTORE TURISTICO
05	03	01		RIDUZIONE DELL'INQUINAMENTO
			91	ONERI INDIVISIBILI E NON ALTRIMENTI CLASSIFICABILI
05	04	01		PROTEZIONE DELLE BIODIVERSITA' E DEI BENI PAESAGGISTICI
			01	TUTELA E CONSERVAZIONE DELLA FAUNA E DELLA FLORA
			03	TUTELA DELLE AREE NATURALI PROTETTE TERRESTRI E MARINE
			06	OPERA A DIFESA DI ABITANTI E COSTE
			02	BENI AMBIENTALI E PAESAGGISTICI
			91	ONERI INDIVISIBILI E NON ALTRIMENTI CLASSIFICABILI
05	05	01		RICERCA E SVILUPPO PER LA PROTEZIONE DELL'AMBIENTE
			51	RICERCA IN MATERIA DI PROTEZIONE AMBIENTALE
05	06	01		PROTEZIONE DELL'AMBIENTE NON ALTRIMENTI CLASSIFICABILE
			05	FORMAZIONE, INFORMAZIONE ED EDUCAZIONE IN MATERIA AMBIENTALE
			91	ONERI INDIVISIBILI E NON ALTRIMENTI CLASSIFICABILI

REGIONE PUGLIA
SERVIZIO BILANCIO E RAGIONERIA
Elenco Funzioni Obiettivo per il 2012

ALLEGATO 06

Area di Intervento : 09.06 AREA POLITICHE PER LA RIQUALIFICAZIONE, LA TUTELA E LA SICUREZZA AMBIENTALE E PER
L'ATTUAZIONE DELLE OPERE PUBBLICHE - SERVIZIO ECOLOGIA

Unità Previsionale di Base: 09.06.02 POR 2000-2006 AMBIENTE

Divis.	Gruppo	Classe	Missione	Descrizione
05	03	01		RIDUZIONE DELL'INQUINAMENTO
			91	ONERI INDIVISIBILI E NON ALTRIMENTI CLASSIFICABILI
05	04	01		PROTEZIONE DELLE BIODIVERSITA' E DEI BENI PAESAGGISTICI
			03	TUTELA DELLE AREE NATURALI PROTETTE TERRESTRI E MARINE

REGIONE PUGLIA
SERVIZIO BILANCIO E RAGIONERIA
 Elenco Funzioni Obiettivo per il 2012

ALLEGATO 06

Area di Intervento : 09.06 AREA POLITICHE PER LA RIQUALIFICAZIONE, LA TUTELA E LA SICUREZZA AMBIENTALE E PER
 L'ATTUAZIONE DELLE OPERE PUBBLICHE - SERVIZIO ECOLOGIA

Unità Previsionale di Base: 09.06.03 INTESE ISTITUZIONALI DI PROGRAMMA SERVIZIO ECOLOGIA

Divis. Gruppo Classe Missione Descrizione

05 06 01 PROTEZIONE DELL'AMBIENTE NON ALTRIMENTI CLASSIFICABILE

91 ONERI INDIVISIBILI E NON ALTRIMENTI CLASSIFICABILI

REGIONE PUGLIA
SERVIZIO BILANCIO E RAGIONERIA
Elenco Funzioni Obiettivo per il 2012

ALLEGATO 06

Area di Intervento : 09.07 AREA POLITICHE PER LA RIQUALIFICAZIONE, LA TUTELA E LA SICUREZZA AMBIENTALE E PER
L'ATTUAZIONE DELLE OPERE PUBBLICHE - SERVIZIO RISCHIO INDUSTRIALE

Unità Previsionale di Base: 09.07.01 RISCHIO INDUSTRIALE

Divis. Gruppo Classe Missione Descrizione

05	03	01		RIDUZIONE DELL'INQUINAMENTO
			08	PREVENZIONE DEL RISCHIO INDUSTRIALE
			91	ONERI INDIVISIBILI E NON ALTRIMENTI CLASSIFICABILI

REGIONE PUGLIA
SERVIZIO BILANCIO E RAGIONERIA
Elenco Funzioni Obiettivo per il 2012

ALLEGATO 06

Area di Intervento : 99.99 PARTITE DI GIRO

Unità Previsionale di Base: 99.99.01 PARTITE DI GIRO

Divis. Gruppo Classe Missione Descrizione

99	99	99	...
		99



ALLEGATO 07

R E G I O N E P U G L I A
BILANCIO DI PREVISIONE
ESERCIZIO 2012

CLASSIFICAZIONE DELLA SPESA
SECONDO L'ANALISI ECONOMICA (SEC95)

Data di Stampa 30/12/2011

REGIONE PUGLIA
SERVIZIO BILANCIO E RAGIONERI
 Esercizio Finanziario 2012

ALLEGATO 07

Categorie di Classificazione della Spesa Secondo l'Analisi Economica (SEC95)

Categ.	Cl.Econ. II Liv.	Cl.Econ. III Liv.	Descrizione
00			CAPITOLI FUORI BILANCIO
00	00		..
00	00	00	...
01			REDDITI DA LAVORO DIPENDENTE
01	01		RETRIBUZIONI LORDE IN DENARO
01	01	01	STIPENDI
01	01	02	LAVORO STRAORDINARIO
01	01	03	FONDO UNICO AMMINISTRAZIONE
01	01	04	INCENTIVI PER L'OFFERTA FORMATIVA
01	01	05	ALTRI COMPENSI AL PERSONALE
01	02		RETRIBUZIONI IN NATURA
01	02	01	BUONI PASTO
01	02	02	MENSE
01	02	03	VESTIARIO
01	02	04	ALTRE
01	03		CONTRIBUTI SOCIALI EFFETTIVI A CARICO DEL DATORE DI LAVORO
01	03	01	CONTRIBUTI SOCIALI EFFETTIVI A CARICO DEL DATORE DI LAVORO
01	03	02	COMPETENZE ACCESSORIE
01	03	03	FONDO UNICO AMMINISTRAZIONE
01	03	04	FONDO OFFERTA FORMATIVA
01	03	05	ALTRI COMPENSI AL PERSONALE
01	04		CONTRIBUTI SOCIALI FIGURATIVI A CARICO DEL DATORE DI LAVORO
01	04	01	CONTRIBUTI SOCIALI FIGURATIVI A CARICO DEL DATORE DI LAVORO
02			CONSUMI INTERMEDI
02	01		ACQUISTO DI BENI
02	01	01	BENI DI CONSUMO
02	01	02	PUBBLICAZIONI PERIODICHE
02	01	03	ARMI E MATERIALE BELLICO PER USI MILITARI
02	02		ACQUISTO DI SERVIZI EFFETTIVI

REGIONE PUGLIA
SERVIZIO BILANCIO E RAGIONERI
 Esercizio Finanziario 2012

ALLEGATO 07

Categorie di Classificazione della Spesa Secondo l'Analisi Economica (SEC95)

Categ.	Cl.Econ. II Liv.	Cl.Econ. III Liv.	Descrizione
02	02	01	NOLEGGI, LOCAZIONI E LEASING OPERATIVO
02	02	02	MANUTENZIONE ORDINARIA E RIPARAZIONI
02	02	03	UTENZE, SERVIZI AUSILIARI, SPESE DI PULIZIA
02	02	04	SPESE POSTALI E VALORI BOLLATI
02	02	05	CORSI DI FORMAZIONE
02	02	06	SPESE PER ACCERTAMENTI SANITARI RESI NECESSARI DALL'ATTIVITA' LAVORATIVA
02	02	07	SPESE DI RAPPRESENTANZA, RELAZIONI PUBBLICHE, CONVEGNI E MOSTRE, PUBBLICITA'
02	02	08	COMMISSIONI, COMITATI, CONSIGLI
02	02	09	COMPENSI PER INCARICHI CONTINUATIVI
02	02	10	STUDI, CONSULENZE, INDAGINI
02	02	11	AGGI DI RISCOSSIONE
02	02	12	COMMISSIONI SU TITOLI
02	02	13	INDENNITA' DI MISSIONE E RIMBORSI SPESE VIAGGI
02	02	14	ALTRI SERVIZI
02	03		ACQUISTO DI SERVIZI FIGURATIVI
02	03	01	FITTI FIGURATIVI
03			IMPOSTE PAGATE SULLA PRODUZIONE
03	01		IMPOSTE PAGATE SULLA PRODUZIONE
03	01	01	IMPOSTE PAGATE SULLA PRODUZIONE
03	01	02	ALTRE
04			TRASFERIMENTI CORRENTI AD AMMINISTRAZIONI PUBBLICHE
04	01		AMMINISTRAZIONI CENTRALI
04	01	01	ORGANI COSTITUZIONALI
04	01	02	ENTI PRODUTTORI DI SERVIZI ECONOMICI E DI REGOLAZIONE DELL'ATTIVITA' ECONOMICA
04	01	03	ENTI PRODUTTORI DI SERVIZI ASSISTENZIALI, RICREATIVI E CULTURALI
04	01	04	ENTI DI RICERCA
04	02		AMMINISTRAZIONI LOCALI
04	02	01	REGIONI
04	02	02	COMUNI E PROVINCE

REGIONE PUGLIA
SERVIZIO BILANCIO E RAGIONERI
 Esercizio Finanziario 2012

ALLEGATO 07

Categorie di Classificazione della Spesa Secondo l'Analisi Economica (SEC95)

Categ.	Cl.Econ. II Liv.	Cl.Econ. III Liv.	Descrizione
04	02	03	ENTI PRODUTTORI DI SERVIZI SANITARI
04	02	04	ENTI LOCALI PRODUTTORI DI SERVIZI ECONOMICI E DI REGOLAZIONE DELL'ATTIVITA' ECONOMICA
04	02	05	ENTI LOCALI PRODUTTORI DI SERVIZI ASSISTENZIALI RICREATIVI E CULTURALI
04	03		ENTI DI PREVIDENZA
04	03	01	ENTI DI PREVIDENZA E ASSISTENZA SOCIALE
05			TRASFERIMENTI CORRENTI A FAMIGLIE E ISTITUZIONI SOCIALI PRIVATE
05	01		PRESTAZIONI SOCIALI IN DENARO
05	01	01	PRESTAZIONI DI ASSISTENZA SOCIALE
05	01	02	ALTRE PRESTAZIONI
05	02		TRASFERIMENTI SOCIALI IN NATURA
05	02	01	TRASFERIMENTI DI ASSISTENZA SOCIALE
05	02	02	ALTRE PRESTAZIONI
05	03		ALTRI TRASFERIMENTI
05	03	01	FAMIGLIE
05	03	02	ISTITUZIONI SOCIALI PRIVATE
06			TRASFERIMENTI CORRENTI A IMPRESE
06	01		CONTRIBUTI AI PRODOTTI E ALLA PRODUZIONE
06	01	01	CONTRIBUTI ALLE IMPORTAZIONI
06	01	02	ALTRI CONTRIBUTI AI PRODOTTI
06	01	03	CONTRIBUTI IN CONTO INTERESSI
06	01	04	ALTRI CONTRIBUTI ALLA PRODUZIONE
06	02		ALTRI TRASFERIMENTI A IMPRESE
07			TRASFERIMENTI CORRENTI A ESTERO
07	01		TRASFERIMENTI CORRENTI A ESTERO
07	01	01	UNIONE EUROPEA
07	01	02	ALTRO
08			RISORSE PROPRIE CEE
09			INTERESSI PASSIVI E REDDITI DA CAPITALE
09	01		INTERESSI PASSIVI

REGIONE PUGLIA
SERVIZIO BILANCIO E RAGIONERI
Esercizio Finanziario 2012

ALLEGATO 07

Categorie di Classificazione della Spesa Secondo l'Analisi Economica (SEC95)

Categ.	Cl.Econ. II Liv.	Cl.Econ. III Liv.	Descrizione
09	01	01	INTERESSI PASSIVI A BREVE
09	01	02	INTERESSI PASSIVI SU TITOLI A LUNGA
09	01	03	INTERESSI SU MUTUI
09	01	04	ALTRI INTERESSI
09	02		FITTO DI TERRENI
10			POSTE CORRETTIVE E COMPENSATIVE
10	01		RESTITUZIONI E RIMBORSO DI IMPOSTE
10	01	01	RESTITUZIONE E RIMBORSO DI IMPOSTE DIRETTE
10	01	02	RESTITUZIONE E RIMBORSO DI IMPOSTE INDIRETTE
10	02		VINCITE LOTTO
10	03		ALTRE POSTE CORRETTIVE E COMPENSATIVE
11			AMMORTAMENTI
11	01		BENI MOBILI
11	02		BENI IMMOBILI
12			ALTRE USCITE CORRENTI
12	01		PREMI DI ASSICURAZIONE
12	02		ALTRE USCITE CORRENTI
12	02	01	FONDI SPECIALI
12	02	02	FONDI DI RISERVA
12	02	03	ALTRE SOMME NON ALTROVE CLASSIFICATE
21			INVESTIMENTI FISSI LORDI E ACQUISTI DI TERRENI
21	01		INVESTIMENTI FISSI LORDI
21	01	01	MEZZI DI TRASPORTO
21	01	02	MOBILI, MACCHINARI, ATTREZZATURE
21	01	03	FABBRICATI RESIDENZIALI
21	01	04	FABBRICATI NON RESIDENZIALI
21	01	05	OPERE PUBBLICHE
21	01	06	SOFTWARE E HARDWARE
21	01	07	INFRASTRUTTURE MILITARI

REGIONE PUGLIA
SERVIZIO BILANCIO E RAGIONERI
 Esercizio Finanziario 2012

ALLEGATO 07

Categorie di Classificazione della Spesa Secondo l'Analisi Economica (SEC95)

Categ.	Cl.Econ. II Liv.	Cl.Econ. III Liv.	Descrizione
21	01	08	ARMI LEGGERE E VEICOLI PER SICUREZZA PUBBLICA
21	01	09	ALTRI INVESTIMENTI
21	02		ACQUISTI DI TERRENI E BENI MATERIALI NON PRODOTTI
22			CONTRIBUTI AGLI INVESTIMENTI
22	01		AMMINISTRAZIONI CENTRALI
22	01	01	ENTI PRODUTTORI DI SERVIZI ECONOMICI E DI REGOLAZIONE DELL'ATTIVITA' ECONOMICA
22	01	02	ENTI PRODUTTORI DI SERVIZI ASSISTENZIALI, RICREATIVI E CULTURALI
22	01	03	ENTI DI RICERCA
22	02		AMMINISTRAZIONI LOCALI
22	02	01	REGIONI
22	02	02	COMUNI E PROVINCE
22	02	03	ENTI PRODUTTORI DI SERVIZI SANITARI
22	02	04	ENTI LOCALI PRODUTTORI DI SERVIZI ECONOMICI E DI REGOLAZIONE DELL'ATTIVITA' ECONOMICA
22	02	05	ENTI LOCALI PRODUTTORI DI SERVIZI ASSISTENZIALI, RICREATIVI E CULTURALI
22	03		ENTI DI PREVIDENZA E ASSISTENZA SOCIALE
22	03	01	ENTI DI PREVIDENZA E ASSISTENZA SOCIALE
23			CONTRIBUTI AGLI INVESTIMENTI AD IMPRESE
23	01		IMPRESE PRIVATE
23	01	01	IMPRESE PRIVATE
23	02		IMPRESE PUBBLICHE
23	02	01	IMPRESE PUBBLICHE
24			CONTRIBUTI AGLI INVESTIMENTI A FAMIGLIE E ISTITUZIONI SOCIALI PRIVATE
24	01		FAMIGLIE E ISTITUZIONI SOCIALI PRIVATE
25			CONTRIBUTI AGLI INVESTIMENTI A ESTERO
25	01		ESTERO
25	01	01	UNIONE EUROPEA
25	01	02	ALTRO
26			ALTRI TRASFERIMENTI IN CONTO CAPITALE
26	01		AMMINISTRAZIONI PUBBLICHE

REGIONE PUGLIA
SERVIZIO BILANCIO E RAGIONERI
 Esercizio Finanziario 2012

ALLEGATO 07

Categorie di Classificazione della Spesa Secondo l'Analisi Economica (SEC95)

Categ.	Cl.Econ. II Liv.	Cl.Econ. III Liv.	Descrizione
26	01	01	RIPIANO DEBITI PREGRESSI
26	01	02	TRASFERIMENTI A GESTIONI SPECIALI DELLA CASSA DEPOSITI E PRESTITI
26	01	03	ALTRI
26	02		IMPRESE
26	02	01	RIPIANO DEBITI PREGRESSI
26	02	02	ALTRI
26	03		FAMIGLIE E ISTITUZIONI SOCIALI PRIVATE
26	03	01	RIPIANO DEBITI PREGRESSI
26	03	02	ALTRI
26	04		ALTRI TRASFERIMENTI
26	04	01	FONDI SPECIALI
26	04	02	FONDI DI RISERVA
26	04	03	SOMME NON ALTROVE CLASSIFICATE
31			ACQUISIZIONI DI ATTIVITA' FINANZIARIE
31	01		BIGLIETTI, MONETE, DEPOSITI, ORO MONETARIO
31	01	01	BIGLIETTI
31	01	02	MONETE
31	01	03	DEPOSITI
31	01	04	ORO MONETARIO
31	02		TITOLI DIVERSI DALLE AZIONI
31	03		CONCESSIONE DI PRESTITI
31	03	01	A BREVE TERMINE
31	03	02	A LUNGO TERMINE
31	04		AZIONI E ALTRE PARTECIPAZIONI
31	04	01	AZIONI QUOTATE
31	04	02	AZIONI NON QUOTATE
31	04	03	ALTRE PARTECIPAZIONI
31	05		ALTRI CONTI ATTIVI
61			RIMBORSO PASSIVITA' FINANZIARIE

REGIONE PUGLIA
SERVIZIO BILANCIO E RAGIONERI
 Esercizio Finanziario 2012

ALLEGATO 07

Categorie di Classificazione della Spesa Secondo l'Analisi Economica (SEC95)

Categ.	Cl.Econ. II Liv.	Cl.Econ. III Liv.	Descrizione
61	01		BIGLIETTI, MONETE, DEPOSITI, ORO MONETARIO
61	02		TITOLI
61	02	01	A BREVE TERMINE
61	02	02	A LUNGO TERMINE
61	03		PRESTITI
61	03	01	A BREVE TERMINE
61	03	02	A LUNGO TERMINE
61	04		ALTRI CONTI PASSIVI
99			CONTABILITA' SPECIALI, PARTITE DI GIRO
99	99		..
99	99	99	...

Rate di ammortamento mutui distinte per quote capitali e quote interessi

Mutui a carico Regione

Ident. n. Ruolo	Istituto Mutuante	Causale	Scadenza	Capitale Nominale Mutuato in Lire	2011			2012			2013			2014		
					Q.C.	Q.I.	Totale	Q.C.	Q.I.	Totale	Q.C.	Q.I.	Totale	Q.C.	Q.I.	Totale
B 219	Cassa DD.PP. 594010 594011	LL.RR.37/78 - 27/85 Mutui indiretti per contributi OO.PP	31/12/2016	502.224.431,30	11,952	4,968	16,920	10,718	3,375	14,093	9,557	2,408	11,965	8,924	1,551	10,475
B1 199	Cassa DD.PP. 594013 594014	L.677/96 Eventi calamitosi Ottobre 1996 Lit. 3.600.000.000 (10% carico Regione)	31/12/2018	185.924,48	0,009	0,006	0,015	0,010	0,005	0,015	0,010	0,005	0,015	0,011	0,004	0,015
C 201	CASSA DD. PP. 1122020 1122021	L.68/93 Ripiano disavanzo amministrazione al 31/12/1992	31/12/2037	108.655.934,85	1,703	5,962		1,802	5,864		1,906	5,759		2,016	5,649	
			31/12/2037	119.675.848,74	1,848	6,685	32,337	1,957	6,577	32,339	2,072	6,462	32,337	2,194	6,340	32,337
			31/12/2019	208.132.130,33	10,767	5,372		11,262	4,877		11,780	4,358		12,322	3,816	
C1 247 (ex 229)	Cassa DD.PP. 1122025 1122026	Ripiani disavanzi sanitari 2000 e pregresi	31/12/2037	155.000.000,00	2,615	7,471	10,086	2,750	7,336	10,086	2,892	7,193	10,085	3,042	7,043	10,085
C2 235	Cassa DD.PP. 1122027 1122028	Acquisto Sede delegazione Romana	31/12/2013	4.500.000,00	0,490	0,051	0,541	0,508	0,033	0,541	0,527	0,014	0,541	0,000	0,000	0,000
C3 243	Cassa DD.PP. 1122060 1122061	Acquisto Sede Regione- Costruzione Sede Cons.reg.le	31/12/2024	100.000.000,00	4,201	3,239	7,440	4,380	3,060	7,440	4,565	2,874	7,439	4,759	2,681	7,440
C4 248	Cassa DD.PP. 1122060 1122062	L.R. 18 / 2 luglio 2008. Completamento nuova sede regionale.Mutuo ventennale con Cassa DDPP-e 50.000.000,00	30/6/2028	50.000.000,00	2,500	1,828	4,328	2,500	1,721	4,221	2,500	1,615	4,115	2,500	1,509	4,009
D 220	BANCO DI NAPOLI- Capofila 1121040 1121041	L.549/95 - art.3 Consolidamento esposizione debitoria diversi Istituti di Credito RISTRUTTURATO	31/12/2016	1.129.232.280,47	56,137	12,233	68,370	60,305	17,228	77,533	64,783	18,239	83,022	69,593	13,961	83,554
D3 221	B.I.I.S. spa - Capofila 1121040 1121041	Consolidamento nuova debitoria in Agricoltura ed ERP	31/12/2016	234.646.595,72	15,294	2,135	17,429	15,932	3,468	19,400	16,595	3,810	20,405	17,287	2,849	20,136
D2 222	B.I.I.S. spa - Capofila 1121040 1121041	Consolidamento esposizione debitoria	30/06/2015	10.014.323,46	0,793	0,223	1,016	0,841	0,175	1,016	0,891	0,125	1,016	0,945	0,071	1,016
M 233	B.E.I. 1122030 1122031	Prestito finanziamento Programmi Comunitari	15/6/2023	85.000.000,00	3,774	2,666	6,440	3,936	2,497	6,433	4,122	2,322	6,444	4,301	2,138	6,439
N 234	EMISSIONE BOR 1121050 1121051	Ripiani disavanzi sanitari 2000 e pregresi	6/2/2023	600.000.000,00	30,000	19,073	49,073	30,000	17,370	47,370	30,000	15,872	45,872	30,000	14,324	44,324
N1 (* 239	EMISSIONE BOR 1122070 1122071	Ripiani disavanzi sanitari 2000 e pregresi	6/2/2023	270.000.000,00	14,211	9,034	23,245	14,210	8,227	22,437	14,210	7,518	21,728	14,210	6,785	20,995
		Totale		3.577.267.469,36	156,294	80,946	237,240	161,111	81,813	242,924	166,410	78,574	244,984	172,104	68,721	240,825

Rate di ammortamento mutui distinte per quote capitali e quote interessi

Mutui non più assistiti da contributo statale

Ident. n. Ruolo	Istituto Mutuante	Causale	Scadenza	Capitale Nominale Mutuato in €	2011			2012			2013			2014		
					Q.C.	Q.I.	Totale	Q.C.	Q.I.	Totale	Q.C.	Q.I.	Totale	Q.C.	Q.I.	Totale
231	DEPFA	L.194/1998 - Investimenti nel trasporto pubblico locale. Mutuo quindicennale	31/12/2017	68.678.752,98	4,691	1,767	6,458	4,919	1,539	6,458	5,157	1,3	6,457	5,407	1,05	6,457
232	B.I.I.S.	L.194/98 - Mutuo dodicennale destinato a investimenti nel settore del TPRL	30/06/2013	58.181.788,72	5,906	0,757	6,663	6,232	0,431	6,663	3,243	0,088	3,331	0	0	0
244	B.I.I.S.	Mutuo per interventi nel settore Trasporti. L. 194/98 e L. 166/2002. Importo Mutuo € 29.496.871,33	30/06/2019	29.496.871,33	1,993	0,653	2,646	2,063	0,583	2,646	2,135	0,511	2,646	2,21	0,436	2,646
245	B.I.I.S.	Mutuo per interventi nel settore Trasporti. L. 194/98 e L. 166/2002. Importo Mutuo € 22.122.653,50.	30/06/2019	22.122.653,50	1,495	0,49	1,985	1,547	0,437	1,984	1,601	0,383	1,984	1,657	0,327	1,984
Totali in Euro				178.480.066,53	14,085	3,667	17,752	14,761	2,990	17,751	12,136	2,282	14,418	9,274	1,813	11,087

REGIONE PUGLIA**ANDAMENTO ESPOSIZIONE DEBITORIA 2011- 2014**

Mutui a carico Regione

Ruolo	ID.	Istituto Mutuante	Causale	Scadenza	Capitale Nominale Mutuato in Euro	Tasso	31/12/2010 01/01/2011	31/12/2011 01/01/2012	31/12/2012 01/01/2013	31/12/2013 01/01/2014
219	B	Cassa DD.PP. 594010 594011	LL.RR.37/78 - 27/85 Mutui indiretti per contributi OO.PP	31/12/2016 31/12/2016	502.224.431,30	fisso	49.394.673,25	37.455.958,29	26.787.113,26	17.229.682,24
199	B1	Cassa DD.PP. 594013 594014	L.677/96 Eventi calamitosi Ottobre 1996 Lit. 3.600.000.000 (10% carico Regione)	31/12/2018	185.924,48	fisso	90.938,60	81.948,31	72.364,16	62.146,91
201	C	Cassa DD.PP. 1122020 1122021	L.68/93 Ripiano disavanzo di amministrazione al 31/12/1992	31/12/2037 31/12/2037 31/12/2019	108.655.934,85 119.675.848,74 208.132.130,33	fisso	337.430.525,21	323.112.076,82	308.091.028,15	292.332.492,84
					436.463.913,92					
247 (ex 229)	C1	Cassa DD.PP. 1122025 1122026	Ripiani disavanzi sanitari 2000 e pregressi	31/12/2037	155.000.000,00	fisso	146.820.744,93	144.205.919,81	141.455.743,34	138.563.209,33
235	C2	Cassa DD.PP. 1122027 1122028	Acquisto sede delegazione Romana	31/12/2013	4.500.000,00	fisso	1.524.624,24	1.034.683,74	526.697,22	0,00
243	C3	Cassa DD.PP. 1122060 1122061	Acquisto sede Regione- Costruzione Sede Consiglio Regionale	31/12/2024	100.000.000,00	fisso	78.149.982,14	73.948.649,01	69.569.007,10	65.003.488,81
248	C4	Cassa DD.PP. 1122062 1122063	Completamento nuova sede Regione mutuo ventennale con Cassa DD.PP. € 50.000.000,00	30/06/2028	50.000.000,00	fisso	43.750.000,00	41.250.000,00	38.750.000,00	36.250.000,00
220	D	B.I.I.S. spa -Capofila 1121040 1121041	L.549/95 - art.3 Consolidamento esposizione debitoria diversi Istituti di Credito RISTRUTTURATO	31/12/2016	1.129.232.280,47	variabile	405.890.260,84	349.753.140,85	289.447.836,45	224.664.863,20
221	D3	B.I.I.S. spa -Capofila 1121040 1121041	Consolidamento nuova debitoria in Agricoltura ed ERP	31/12/2016	234.646.595,72	variabile	101.876.713,08	86.582.702,34	70.651.084,30	54.055.277,10
222	D2	INPDAP 1121040 1121041	Consolidamento esposizione debitoria	30/06/2015	10.014.323,46	fisso	3.963.740,27	3.170.462,27	2.329.587,58	1.438.260,41

REGIONE PUGLIA**ANDAMENTO ESPOSIZIONE DEBITORIA 2011- 2014**

Mutui a carico Regione

Ruolo	ID.	Istituto Mutuante	Causale	Scadenza	Capitale Nominale Mutuato in Euro	Tasso	31/12/2010 01/01/2011	31/12/2011 01/01/2012	31/12/2012 01/01/2013	31/12/2013 01/01/2014
233	M	B.E.I. 1122030 1122031	Prestito Coofinanziamento Programmi Comunitari 1^ tranche	15/06/2023	85.000.000,00	fisso	61.378.500,00	57.604.500,00	53.669.000,00	49.546.500,00
234	N	EMMISSIONE BOR 1121050 1121051	Ripiani disavanzi sanitari 2000 e pregressi	06/02/2023	600.000.000,00	fisso	375.000.000,00	345.000.000,00	315.000.000,00	285.000.000,00
239	N1	EMMISSIONE BOR 1122070 1122071	Rifinanziamento debiti regionali per spese di investimento.DGR.n.2091	06/02/2023	270.000.000,00	fisso	177.631.578,92	163.421.052,60	149.210.526,28	134.999.999,96
Totale					3.577.267.469,36		1.782.902.281,48	1.626.621.094,04	1.465.559.987,84	1.299.145.920,81

Mutui con oneri non più assistiti da contributo statale

Ruolo	ID.	Istituto Mutuante	Causale	Scadenza	Capitale Nominale Mutuato in Euro	Tasso	31/12/2010 01/01/2011	31/12/2011 01/01/2012	31/12/2012 01/01/2013	31/12/2013 01/01/2014
231	S2	DEPFA 592044 592043	L.194/1998 - Investimenti nel trasporto pubblico locale. Mutuo quindicennale	31/12/2017	68.678.752,98	fisso	38.021.973,41	33.330.763,84	28.412.030,52	23.254.738,52
232	S3	B.I.I.S. 592042 592041	L.194/98 - Mutuo dodicennale destinato a investimenti nel settore del TPRL	30/06/2013	58.181.788,72	fisso	15.381.342,79	9.474.977,19	3.243.348,07	0,00
244	S15	B.I.I.S. 592045 592046	Mutuo per interventi nel settore Trasporti. L. 194/98 e L. 166/2002. Importo Mutuo € 29.496.871,33	30/06/2019	29.496.871,33	fisso	19.341.572,99	17.348.049,38	15.284.872,10	13.149.607,43
245	S16	B.I.I.S. 592047 592048	Mutuo per interventi nel settore Trasporti. L. 194/98 e L. 166/2002. Importo Mutuo € 22.122.653,50.	30/06/2019	22.122.653,50	fisso	14.506.179,74	13.011.037,03	11.463.654,07	9.862.205,57
Totale					178.480.066,53		87.251.068,93	73.164.827,44	58.403.904,76	46.266.551,52

Nota informativa ai sensi dell'articolo 3, comma 8, della legge 22 dicembre 2008, n. 203
(Legge finanziaria dello Stato per l'anno 2009)

ALLEGATO 8/c

In attuazione dell'articolo 3, comma 8, della legge 22 dicembre 2008, n. 203, si espongono di seguito gli oneri e gli impegni finanziari connessi ai contratti relativi a strumenti finanziari derivati sottoscritti dalla Regione Puglia con la Società Merrill Lynch in data 23 gennaio 2003 e 28 gennaio 2004 dell'importo complessivo di Euro 870 milioni (€ 600 mln per ripiano disavanzi sanitari 2000 e pregressi ed € 270 mln per rifinanziamento mutuo Crediop).

I suddetti contratti, entrambi con scadenza 6 febbraio 2023, hanno come duplice effetto la trasformazione delle emissioni obbligazionarie effettuate dalla Regione in pari data da tasso variabile a tasso fisso (salvo tornare a variabile al superamento della soglia del 5,15% del Tasso Euribor a 6 mesi fino al 2012 e del 5,45% dal 2013) ed il rimborso del capitale da modalità *bullet* (rimborso in unica soluzione a scadenza) ad *amortizing* (restituzione della quota capitale a rate costanti). Le quote di capitale corrisposte dalla Regione Puglia vengono versate in un *sinking fund* al fine di garantire il rimborso delle obbligazioni emesse dalla Regione.

Caratteristiche dei contratti:

- a) ML si impegna a versare (su base semestrale) un tasso semestrale variabile pari a Euribor 6 mesi + 0,40 per cento su un capitale nozionale corrispondente al nozionale delle emissioni obbligazionarie pari a complessivi euro 870 mln;
- b) RP si impegna a pagare a sua volta a ML un tasso fisso pari al 5,09% sul capitale nozionale residuo (che viene ammortizzato linearmente) nell'ipotesi che il tasso Euribor 6 mesi si mantenga sotto le "barriere" del 5,15% (fino al 6 agosto 2012 compreso) e del 5,45% successivamente. Nel caso di superamento delle sopraccitate "barriere", la quota interessi verrebbe calcolata su un tasso pari all'Euribor 6 mesi + 0,35%;
- c) Le quote capitale vengono versate in un conto indisponibile per RP (*sinking fund*) ed il capitale viene investito a discrezione di ML in un paniere di titoli eleggibili scelti tra titoli di Stato (*Sovereigns* – categoria A), titoli di emittenti sopranazionali e di enti locali (*Supranationals and Sub-sovereigns* – categoria B) titoli di istituzioni creditizie internazionali (*Banks* – categoria C) e titoli di imprese appartenenti al settore elettrico (*Corporates* – categoria D), con i seguenti limiti di concentrazione:

A) in riferimento alle quattro categorie di titoli in cui può essere investito il *sinking fund*:

- almeno il 40 % dell'aggregato del valore nozionale dei titoli presenti nel *sinking fund* dovrà essere investito in titoli della categoria A;
- l'investimento massimo consentito per la categoria B non dovrà essere superiore al massimo tra il 60% dell'aggregato del valore nozionale dei titoli presenti nel *sinking fund* e 174 mln di euro;
- l'investimento massimo consentito per la categoria C non dovrà essere superiore al massimo tra il 20% dell'aggregato del valore nozionale dei titoli presenti nel *sinking fund* e 116 mln di euro;

- l'investimento massimo consentito per la categoria D non dovrà essere superiore al massimo tra il 20% dell'aggregato del valore nozionale dei titoli presenti nel *sinking fund* e 116 mln di euro.
- B) in riferimento alle quantità dei singoli titoli inseribili nelle quattro categorie:
- l'investimento massimo in un titolo appartenente alla categoria A non può superare il 60% dell'aggregato del valore nozionale dei titoli presenti nel *sinking fund* ad eccezione della Repubblica Italiana, per la quale non è previsto alcun limite di concentrazione;
 - l'investimento massimo in un titolo appartenente alla categoria B non può superare il massimo tra il 30% dell'aggregato del valore nozionale dei titoli presenti nel *sinking fund* e 87 mln di euro;
 - l'investimento massimo in un titolo appartenente alle categorie C e D non può superare il massimo tra il 10% dell'aggregato del valore nozionale dei titoli presenti nel *sinking fund* e 58 mln di euro.

Per quanto attiene ai titoli componenti il *sinking fund* si fa presente che gli stessi sono stati selezionati dalla banca advisor, con riferimento alla data di emissione del bond, definendo, come sopra precisato, le varie tipologie di obbligazioni acquistabili in base alla stima delle caratteristiche, richieste da RP, di bassa rischiosità.

Il paniere, infatti, è risultato conforme al regolamento emanato, ai sensi dell'art. 41, comma 1, della legge 448/2001, dal Ministero Economie e Finanze in data 1 dicembre 2003, concernente l'accesso al mercato dei capitali da parte degli enti locali ed è stato approvato, sulla base anche del parere favorevole della Banca d'Italia, dal Comitato Interministeriale per il Credito ed il Risparmio (CICR) in data 15 gennaio 2003.

Premesso che all'attualità non è possibile quantificare gli impegni finanziari relativi al rischio di controparte (default della controparte depositaria) e di credito per eventuali *default* dei titoli presenti nel *Sinking Fund*, si rappresenta che, sulla base dell'ultimo report del mese di giugno 2011, trasmesso da Merrill Lynch, su richiesta di RP, per il tramite dei consulenti, il valore stimato del Mark to Market degli strumenti finanziari derivati in essere (IRS di ammortamento ed IRS su tassi di interesse) e dei rischi di credito dei titoli facenti parte del paniere ad oggi acquistati è il seguente:

Report MtM

Data emissione: 24 gennaio 2003

Data scadenza: 6 febbraio 2023

Amortising Swap

Transaction € 74.972.671

Totale € 74.972.671

Poiché l'agente calcolatore indicato nell'accordo normativo è la stessa Merrill Lynch, la Regione Puglia, non avendo le competenze e le strutture ad hoc per il "pricing", si è attivata per il monitoraggio e controllo dei valori di "mark to market" per il tramite di advisor indipendente (società di consulenza finanziaria indipendente ex art 18-ter del TUF) per garantire una stima in contraddittorio con quella operata dalla Banca controparte e ridurre il rischio di conflitto di interesse.

All'attualità la Regione Puglia è assistita dalla società di consulenza IFA Consulting srl affidataria, a seguito di DGR n.2216 del 18/10/2010, dell'incarico di analisi finanziaria e diagnostica altamente specializzate per la valutazione di strategie di destrutturazione contrattuale e assistenza tecnica della Regione Puglia sia per l'eventuale controversia civile sia per gli eventuali esiti penali dell'attività di indagini preliminari in corso di svolgimento da parte del PM.

Si chiarisce, infatti, che in esecuzione del decreto di sequestro preventivo emesso in data 28/01/2010 dal GIP presso il Tribunale di Bari nell'ambito del procedimento penale nr.7311/09, il Pubblico Ministero ha ordinato il sequestro preventivo delle rate giunte a scadenza nel 2010 e 2011, che la Regione Puglia versa a Merrill Lynch nel sinking fund e come differenziale dello swap per complessivi € 119.373.565,79 di cui € 61.637.170,17 relativi al 2010 ed € 57.736.395,62 relativi al 2011.

Relativamente agli IRS la Banca non ha comunicato lo specifico modello/i valutativo/i utilizzato/i per la stima del valore MTM che, invece, può essere fornito dal consulente indipendente.

Allo stato non è ancora noto come sia stato determinato il valore (rischio di credito) relativo al "sinking fund" nonostante le reiterate richieste operate da RP all'agente calcolatore ML. Questo valore potrebbe non esprimere il completo rischio contrattuale come sta emergendo dalle complesse indagini ancora in corso. Rischio essenzialmente riconducibile, sempre stando alle informazioni finora acquisite, alla presenza di clausole di sostituzione che potrebbero essere state in parte trasformate in contratti finanziari monetizzati come strumenti finanziari (credit default swap) da parte della controparte ML.

Desta preoccupazione, anche per le motivazioni innanzi rappresentate, il valore stimato del MtM riferito al Sinking fund che ammontava al 22/10/2010 a 203.501.943 euro negativi per la Regione Puglia a fronte di un dato sintetico complessivo per IRS e SF di € 66.411.540. L'ultimo report fornito, riferito al 15 giugno 2011, riporta il solo dato sintetico complessivo del MtM per IRS e SF pari a € 74.972.671; si è provveduto a segnalare alla Banca la diversa struttura espositiva del mark to market carente delle informazioni di dettaglio, informandone altresì i consulenti di RP e della Banca.

A fine giugno 2011 la Banca ha presentato alla Regione, per il tramite dei consulenti, la seguente composizione del portfolio titoli riferita al 31/03/2011:

ISIN	Entity	Bond Issuer	Category	Coupon	Maturity	Currency	Face Value (EUR)
XS0176845666	ENEL S.p.A.	ENEL Investment Holdings	Corporate	Float	20-ott-32	EUR	13.200.000
XS0177089298	ENEL S.p.A.	ENEL Investment Holdings	Corporate	5,250%	29-set-23	EUR	1.815.000
XS0192503695	ENEL S.p.A.	ENEL Investment Holdings	Corporate	5,250%	20-mag-24	EUR	42.985.000
IT0003745541	Republic of Italy	Italy, Republic of (BTP)	Sovereign	2,350%	15-set-35	EUR	144.010.487
XS0132424614	Electricite de France	EDF	Corporate	5,875%	18-lug-31	GBP	18.246.370
XS0148579666	E.ON AG	E.ON AG	Corporate	6,375%	07-giu-32	GBP	31.794.256
XS0074664631	Landesbank Berlin AG	BERLIN	Sub-Sovereign	8,000%	17-dic-12	GBP	27.354.836
Total							279.405.949

Category	Aggregate Face Value (EUR)	Percentage of Portfolio	Concentration Limit (%)	Concentration Limit (Notional)	Concentration Limit
Banks	0	0,000%	Maximum 20%	116.000.000	max (20%; EUR 116mm)
Corporate	108.040.626	38,668%	Maximum 20%	116.000.000	max (20%; EUR 116mm)
Sovereign	144.010.487	51,542%	Minimum 40%	348.000.000	Minimum 40%
Sub-Sovereign	27.354.836	9,790%	Maximum 60%	174.000.000	max (60%; EUR 174mm)
Total	279.405.949				

La discrezionalità della Banca nella gestione del Sinking fund con poteri di sostituzione dei titoli attribuiti alla stessa, scaricando sulla Regione Puglia due tipologie di rischio, quello di eventuale default dei titoli inseriti nel portfolio e quello di credito per quei titoli presenti nel paniere potenzialmente inseribili nel portfolio (titoli della Francia, Germania, Italia, Grecia, Spagna e Portogallo – ctg. A), ha indotto l'Amministrazione regionale a richiedere alla Merrill Lynch di conoscere la specifica politica di investimento del Sinking fund determinata dalla Banca al momento della stipula del contratto e successivamente in conseguenza di eventuali revisioni di strategia di investimento.

Ad eventuale acquisizione della documentazione richiesta per verificare la fattibilità di un'intesa transattiva, sarà cura della Regione Puglia e dei suoi consulenti esaminarla al fine di valutarne l'impatto sul sinallagma contrattuale e sui termini di un'eventuale intesa transattiva. Tanto nell'ambito dell'attuale quadro normativo nel quale, in attesa che venga emanato il Regolamento del Ministro dell'Economia e delle Finanze previsto dall'art. 3 della finanziaria 2009, vige il divieto di concludere nuove operazioni in derivati e di procedere a rinegoziazioni di quelle in essere.

Fatte salve le osservazioni fin qui espresse, gli oneri finanziari stimati nell'esercizio 2012, per complessivi € 69.807.868,42 di cui € 44.210.526,32 per quota capitale ed € 25.597.342,10 per quota interessi, trovano adeguata copertura nei dedicati stanziamenti iscritti nelle apposite Unità Previsionali di Base.



ALLEGATO 09/A

R E G I O N E P U G L I A
BILANCIO DI PREVISIONE
PLURIENNALE 2012-2014
PARTE ENTRATE

REGIONE PUGLIA BILANCIO PLURIENNALE 2012 - 2014		QUADRO DI PREVISIONE DELLE ENTRATE			ALLEGATO 09/A
		2012	2013	2014	2012 - 2014
		€	€	€	€
0	CAPITOLI FUORI BILANCIO				
0.0	..				
0.0.0	...	1.223.210.956,84	1.223.210.956,84	1.223.210.956,84	3.669.632.870,52

	TOTALE CATEGORIA 0.0	1.223.210.956,84	1.223.210.956,84	1.223.210.956,84	3.669.632.870,52

	TOTALE TITOLO 0	1.223.210.956,84	1.223.210.956,84	1.223.210.956,84	3.669.632.870,52

1	ENTRATE DERIVANTI DA TRIBUTI PROPRI DELLA REGIONE, DAL GETTITO DI TRIBUTI ERARIALI O DI QUOTE DI ESSO DEVOLUTE ALLA REGIONE				
1.1	ENTRATE DERIVANTI DA TRIBUTI PROPRI DELLA REGIONE				
1.1.2	TASSE E ALTRI TRIBUTI REGIONALI	342.730.000,00	342.730.000,00	342.730.000,00	1.028.190.000,00
1.1.21	IMPOSTE REGIONALI	2.095.405.665,02	1.989.570.665,02	1.989.570.665,02	6.074.546.995,06

	TOTALE CATEGORIA 1.1	2.438.135.665,02	2.332.300.665,02	2.332.300.665,02	7.102.736.995,06

1.2	ENTRATE DERIVANTI DAL GETTITO DI TRIBUTI ERARIALI O DI QUOTE DI ESSO DEVOLUTE ALLA REGIONE				

REGIONE PUGLIA BILANCIO PLURIENNALE 2012 - 2014		QUADRO DI PREVISIONE DELLE ENTRATE			ALLEGATO 09/A
		2012	2013	2014	2012 - 2014
		€	€	€	€
1.2.1	COMPARTICIPAZIONE ALL'IVA	3.380.154.339,00	3.380.154.339,00	3.380.154.339,00	10.140.463.017,00
1.2.2	ACCISA SULLA BENZINA	322.710.250,66	322.710.250,66	322.710.250,66	968.130.751,98
1.2.3	QUOTA IRPEF 5 PER MILLE	11.704,92	11.704,92	11.704,92	35.114,76
----- TOTALE CATEGORIA 1.2		3.702.876.294,58	3.702.876.294,58	3.702.876.294,58	11.108.628.883,74
----- TOTALE TITOLO 1		6.141.011.959,60	6.035.176.959,60	6.035.176.959,60	18.211.365.878,80

2	ENTRATE DERIVANTI DA CONTRIBUTI E TRASFERIMENTI DI PARTE CORRENTE DALL'UNIONE EUROPEA, DELLO STATO E DI ALTRI SOGGETTI				
2.1	CONTRIBUTI ED ASSEGNAZIONI DI PARTE CORRENTE DELL'U.E., DELLO STATO E DI ALTRI SOGGETTI				
2.1.1	ASSEGNAZIONI STATALI DERIVANTI DA FONDI: PEREQUATIVI DI COMPENSAZIONE E DI GARANZIA				
2.1.2	ASSEGNAZIONE PER RIMBORSO ALLE EMITTENTI LOCALI				
2.1.3	ASSEGNAZIONI PER INTERVENTI IN MATERIA DI PROTEZIONE CIVILE	352.817,86	352.817,86	352.817,86	1.058.453,58

REGIONE PUGLIA BILANCIO PLURIENNALE 2012 - 2014		QUADRO DI PREVISIONE DELLE ENTRATE			ALLEGATO 09/A
		2012	2013	2014	2012 - 2014
		€	€	€	€
2.1.4	ASSEGNAZIONI PER LO SVILUPPO DEL SETTORE AGRICOLO	2.779.700,00	2.779.700,00	2.779.700,00	8.339.100,00
2.1.5	ASSEGNAZIONI PER LO SVILUPPO DEL SETTORE FORESTALE				
2.1.6	ASSEGNAZIONI IN MATERIA DI CACCIA E PESCA				
2.1.7	ASSEGNAZIONI PER LA RIFORMA FONDIARIA	300.000,00	300.000,00	300.000,00	900.000,00
2.1.8	ASSEGNAZIONI IN MATERIA DI ARTIGIANATO				
2.1.9	ASSEGNAZIONI IN MATERIA DI TURISMO				
2.1.10	ASSEGNAZIONI IN MATERIA DI COMMERCIO				
2.1.11	ASSEGNAZIONI NEL CAMPO DELLE OPERE PUBBLICHE	1.032.913,56	1.032.913,56	1.032.913,56	3.098.740,68
2.1.12	ASSEGNAZIONI IN MATERIA DI DIFESA DEL SUOLO				
2.1.13	ASSEGNAZIONI IN MATERIA DI TRASPORTI	39.582.688,25	39.582.688,25	39.582.688,25	118.748.064,75
2.1.14	ASSEGNAZIONI PER EDILIZIA RESIDENZIALE	15.651.830,51	15.651.830,51	15.651.830,51	46.955.491,53

REGIONE PUGLIA BILANCIO PLURIENNALE 2012 - 2014		QUADRO DI PREVISIONE DELLE ENTRATE			ALLEGATO 09/A
		2012	2013	2014	2012 - 2014
		€	€	€	€
2.1.15	FONDO SANITARIO NAZIONALE DI PARTE CORRENTE ED ALTRE ASSEGNAZIONI VINCOLATE	1.823.542.878,38	1.929.377.878,38	1.929.377.878,38	5.682.298.635,14
2.1.16	ASSEGNAZIONI STATALI PER IL RIPIANO DISAVANZI PER MAGGIORE SPESA SANITARIA				
2.1.17	ASSEGNAZIONI IN CAMPO SOCIO ASSISTENZIALE				
2.1.18	ASSEGNAZIONI IN MATERIA DI TUTELA AMBIENTALE	2.871.785,98	2.871.785,98	2.871.785,98	8.615.357,94
2.1.19	ASSEGNAZIONI NEL CAMPO DEL LAVORO, PREVIDENZA SOCIALE ED IMMIGRAZIONE				
2.1.20	ASSEGNAZIONI IN MATERIA DI PUBBLICA ISTRUZIONE				
2.1.21	ASSEGNAZIONI PER PROGRAMMI OPERATIVI DI FORMAZIONE PROFESSIONALE	17.474.623,87	17.474.623,87	17.474.623,87	52.423.871,61
2.1.22	ASSEGNAZIONI PER STUDI DI FATTIBILITA', PROGETTAZIONI E PER IL NUCLEO DI VALUTAZIONE INVESTIMENTI PUBBLICI	1.104.605,00	1.104.605,00	1.104.605,00	3.313.815,00
2.1.23	TRASFERIMENTI CORRENTI DELLO STATO IN MATERIA DI CONTI PUBBLICI TERRITORIALI				
2.1.24	SERVIZI SOCIALI PROGRAMMAZIONE ED INTEGRAZIONE	205.241,36	205.241,36	205.241,36	615.724,08

REGIONE PUGLIA BILANCIO PLURIENNALE 2012 - 2014		QUADRO DI PREVISIONE DELLE ENTRATE			ALLEGATO 09/A
		2012	2013	2014	2012 - 2014
		€	€	€	€
2.1.27	PROMOZIONI ATTIVITA' CULTURALI				
2.1.28	UFFICIO STATISTICO				

TOTALE CATEGORIA 2.1		1.904.899.084,77	2.010.734.084,77	2.010.734.084,77	5.926.367.254,31

TOTALE TITOLO 2		1.904.899.084,77	2.010.734.084,77	2.010.734.084,77	5.926.367.254,31

3	ENTRATE EXTRATRIBUTARIE				
3.1	ENTRATE DERIVANTI DA RENDITE PATRIMONIALI ED UTILIZZO DI BENI				
3.1.1	INTERESSI ATTIVI	5.000.000,00	5.000.000,00	5.000.000,00	15.000.000,00
3.1.2	FITTI E CANONI				
3.1.3	ALTRI PROVENTI	5.370.000,00	5.370.000,00	5.370.000,00	16.110.000,00

TOTALE CATEGORIA 3.1		10.370.000,00	10.370.000,00	10.370.000,00	31.110.000,00

3.2	ENTRATE DERIVANTI DA UTILI DI ENTI E AZIENDE REGIONALI				
3.2.1	UTILI DI ENTI ED AZIENDE REGIONALI				

REGIONE PUGLIA BILANCIO PLURIENNALE 2012 - 2014		QUADRO DI PREVISIONE DELLE ENTRATE			ALLEGATO 09/A
		2012	2013	2014	2012 - 2014
		€	€	€	€

TOTALE CATEGORIA 3.2					

3.3	ENTRATE DERIVANTI DA SERVIZI PUBBLICI REGIONALI				
3.3.1	PROVENTI E DIRITTI PER PRESTAZIONI RESE DA UFFICI E SERVIZI REGIONALI	5.365.000,00	5.365.000,00	5.365.000,00	16.095.000,00

TOTALE CATEGORIA 3.3		5.365.000,00	5.365.000,00	5.365.000,00	16.095.000,00

3.4	INTROITI DIVERSI, RIMBORSI E RECUPERI VARI				
3.4.1	RIMBORSI E RECUPERI DA ENTI DEL SETTORE PUBBLICO	64.490.071,80	65.738.031,20	47.496.570,20	177.724.673,20
3.4.2	INTROITI DIVERSI	35.782.000,00	35.782.000,00	35.782.000,00	107.346.000,00
3.4.3	ALTRI RIMBORSI E RECUPERI	8.100.000,00	3.080.000,00	3.080.000,00	14.260.000,00

TOTALE CATEGORIA 3.4		108.372.071,80	104.600.031,20	86.358.570,20	299.330.673,20

TOTALE TITOLO 3		124.107.071,80	120.335.031,20	102.093.570,20	346.535.673,20

REGIONE PUGLIA BILANCIO PLURIENNALE 2012 - 2014		QUADRO DI PREVISIONE DELLE ENTRATE			ALLEGATO 09/A
		2012	2013	2014	2012 - 2014
		€	€	€	€
4	ENTRATE DERIVANTI DA ALIENAZIONI, DA RISCOSSIONI DI CREDITI E DA TRASFERIMENTI IN CONTO CAPITALE DELL'U.E., DELLO STATO E DI ALTRI SOGGETTI				
4.1	ENTRATE DERIVANTI DA ALIENAZIONI DI BENI MOBILI ED IMMOBILI				
4.1.2	PROVENTI DERIVANTI DALLA ALIENAZIONE DI BENI IMMOBILI	4.500.000,00	4.500.000,00	4.500.000,00	13.500.000,00

	TOTALE CATEGORIA 4.1	4.500.000,00	4.500.000,00	4.500.000,00	13.500.000,00

4.2	ENTRATE DERIVANTI DA RIMBORSO DI CREDITI				
4.2.2	RIMBORSO DA ENTI PUBBLICI E PRIVATI PER INTERVENTI IN CONTO CAPITALE	37.734.903,00	37.734.903,00	37.734.903,00	113.204.709,00
4.2.3	RIMBORSO DA ALTRI SOGGETTI PER INTERVENTI IN CONTO CAPITALE				

	TOTALE CATEGORIA 4.2	37.734.903,00	37.734.903,00	37.734.903,00	113.204.709,00

4.3	ENTRATE DERIVANTI DA CONTRIBUTI ED ASSEGNAZIONI IN CONTO CAPITALE DELLA UNIONE EUROPEA, DELLO STATO E DI ALTRI SOGGETTI PER FUNZIONI PROPRIE				

REGIONE PUGLIA BILANCIO PLURIENNALE 2012 - 2014		QUADRO DI PREVISIONE DELLE ENTRATE			ALLEGATO 09/A
		2012	2013	2014	2012 - 2014
		€	€	€	€
4.3.1	ASSEGNAZIONI IN CAMPO AGRICOLO				
4.3.2	ASSEGNAZIONI IN CAMPO FORESTALE				
4.3.3	ASSEGNAZIONI PER DANNI DERIVANTI DA CALAMITA' ATMOSFERICHE				
4.3.4	ASSEGNAZIONI A SEGUITO DI EVENTI CALAMITOSI				
4.3.5	ASSEGNAZIONI PER LO SVILUPPO DELL'ARTIGIANATO				
4.3.6	ASSEGNAZIONI PER LO SVILUPPO DELLE IMPRESE	1.251.452,82	1.251.452,82	1.251.452,82	3.754.358,46
4.3.7	ASSEGNAZIONI PER LO SVILUPPO DEL COMMERCIO				
4.3.8	ASSEGNAZIONI PER LO SVILUPPO DEL TURISMO				
4.3.9	ASSEGNAZIONI PER INTERVENTI DI EDILIZIA AGEVOLATA				
4.3.10	ASSEGNAZIONI PER LA DIFESA DEL SUOLO				
4.3.11	ASSEGNAZIONI PER SMALTIMENTO RIFIUTI				

REGIONE PUGLIA BILANCIO PLURIENNALE 2012 - 2014		QUADRO DI PREVISIONE DELLE ENTRATE			ALLEGATO 09/A
		2012	2013	2014	2012 - 2014
		€	€	€	€
4.3.12	ASSEGNAZIONI PER INTERVENTI DI DEPURAZIONE E DISINQUINAMENTO	117.500,00	117.500,00	117.500,00	352.500,00
4.3.13	ASSEGNAZIONI PER LA TUTELA AMBIENTALE	3.000.000,00	3.000.000,00	3.000.000,00	9.000.000,00
4.3.14	ASSEGNAZIONI NEL CAMPO ENERGETICO				
4.3.15	ASSEGNAZIONI NEL CAMPO DEI LAVORI PUBBLICI				
4.3.16	ASSEGNAZIONI PER INVESTIMENTI NEL SETTORE TRASPORTI	43.409.661,60	43.409.661,60	43.409.661,60	130.228.984,80
4.3.17	ASSEGNAZIONI PER INVESTIMENTI IN CAMPO SANITARIO (F.S.N.)				
4.3.19	ASSEGNAZIONI IN MATERIA DI FUNZIONI COLLEGATE ALLA CESSAZIONE DELL'INTERVENTO STRAORDINARIO DEL MEZZOGIORNO				
4.3.20	ASSEGNAZIONI PER GLI INTERVENTI PREVISTI DAL QUADRO COMUNITARIO DI SOSTEGNO				
4.3.21	ASSEGNAZIONI PER L'ATTUAZIONE DEI PROGRAMMI DI INTERVENTO COMUNITARI	5.799.369,40	5.799.369,40	5.799.369,40	17.398.108,20

REGIONE PUGLIA BILANCIO PLURIENNALE 2012 - 2014		QUADRO DI PREVISIONE DELLE ENTRATE			ALLEGATO 09/A
		2012	2013	2014	2012 - 2014
		€	€	€	€
4.3.22	ASSEGNAZIONI PER L'ATTUAZIONE DEI PROGRAMMI OPERATIVI MINISTERIALI (POM) E PROGRAMMI OPERATIVI NAZIONALI (PON)				
4.3.23	ASSEGNAZIONI STATALI PER L'ATTUAZIONE DELL'INTESA ISTITUZIONALE DI PROGRAMMA	51.000.000,00	51.000.000,00	51.000.000,00	153.000.000,00
4.3.24	ASSEGNAZIONI PER L'ATTUAZIONE DI ALTRI PROGRAMMI				
4.3.25	TRASFERIMENTI IN MATERIA DI SERVIZI SOCIALI				
4.3.27	PROGRAMMI OPERATIVI 2007 - 2013 QUOTA U.E.				
4.3.28	PROGRAMMI OPERATIVI 2007 -2013 QUOTA STATO				
----- TOTALE CATEGORIA 4.3		104.577.983,82	104.577.983,82	104.577.983,82	313.733.951,46
----- TOTALE TITOLO 4		146.812.886,82	146.812.886,82	146.812.886,82	440.438.660,46

5	ENTRATE DERIVANTI DA MUTUI, PRESTITI O ALTRE OPERAZIONI CREDITIZIE				
5.1	PROVENTI DA ASSUNZIONI DI MUTUI, DALLA EMISSIONE DI PRESTITI OBBLIGAZIONARI E DA ALTRE FORME DI INDEBITAMENTO				

REGIONE PUGLIA BILANCIO PLURIENNALE 2012 - 2014		QUADRO DI PREVISIONE DELLE ENTRATE			ALLEGATO 09/A
		2012	2013	2014	2012 - 2014
		€	€	€	€
5.1.1	MUTUI PER DISAVANZI REGIONALI				
5.1.2	MUTUI PER INVESTIMENTI				

TOTALE CATEGORIA 5.1					

5.2	ANTICIPAZIONI DI CASSA, APERTURE DI CREDITO ED ALTRE FORME DI INDEBITAMENTO				
5.2.1	ANTICIPAZIONI DI TESORERIA				

TOTALE CATEGORIA 5.2					

TOTALE TITOLO 5					

6	CONTABILITA' SPECIALI				
6.1	PARTITE DI GIRO				
6.1.1	PARTITE DI GIRO	3.643.500.000,00			3.643.500.000,00

TOTALE CATEGORIA 6.1		3.643.500.000,00			3.643.500.000,00

TOTALE TITOLO 6		3.643.500.000,00			3.643.500.000,00

TOTALE GENERALE	13.183.541.959,83	9.536.269.919,23	9.518.028.458,23	32.237.840.337,29
------------------------	-------------------	------------------	------------------	-------------------

REGIONE PUGLIA BILANCIO PLURIENNALE 2012 - 2014	QUADRO DI PREVISIONE DELLE ENTRATE			ALLEGATO 09/A
	2012 €	2013 €	2014 €	2012 - 2014 €
TOTALE CATEGORIA 0.0	1.223.210.956,84	1.223.210.956,84	1.223.210.956,84	3.669.632.870,52
TOTALE TITOLO 0	1.223.210.956,84	1.223.210.956,84	1.223.210.956,84	3.669.632.870,52
TOTALE CATEGORIA 1.1	2.438.135.665,02	2.332.300.665,02	2.332.300.665,02	7.102.736.995,06
TOTALE CATEGORIA 1.2	3.702.876.294,58	3.702.876.294,58	3.702.876.294,58	11.108.628.883,74
TOTALE TITOLO 1	6.141.011.959,60	6.035.176.959,60	6.035.176.959,60	18.211.365.878,80
TOTALE CATEGORIA 2.1	1.904.899.084,77	2.010.734.084,77	2.010.734.084,77	5.926.367.254,31
TOTALE TITOLO 2	1.904.899.084,77	2.010.734.084,77	2.010.734.084,77	5.926.367.254,31
TOTALE CATEGORIA 3.1	10.370.000,00	10.370.000,00	10.370.000,00	31.110.000,00
TOTALE CATEGORIA 3.2				
TOTALE CATEGORIA 3.3	5.365.000,00	5.365.000,00	5.365.000,00	16.095.000,00
TOTALE CATEGORIA 3.4	108.372.071,80	104.600.031,20	86.358.570,20	299.330.673,20
TOTALE TITOLO 3	124.107.071,80	120.335.031,20	102.093.570,20	346.535.673,20
TOTALE CATEGORIA 4.1	4.500.000,00	4.500.000,00	4.500.000,00	13.500.000,00
TOTALE CATEGORIA 4.2	37.734.903,00	37.734.903,00	37.734.903,00	113.204.709,00
TOTALE CATEGORIA 4.3	104.577.983,82	104.577.983,82	104.577.983,82	313.733.951,46
TOTALE TITOLO 4	146.812.886,82	146.812.886,82	146.812.886,82	440.438.660,46
TOTALE CATEGORIA 5.1				

REGIONE PUGLIA BILANCIO PLURIENNALE 2012 - 2014	QUADRO DI PREVISIONE DELLE ENTRATE			ALLEGATO 09/A
	2012 €	2013 €	2014 €	2012 - 2014 €
TOTALE CATEGORIA 5.2				
TOTALE TITOLO 5				
TOTALE CATEGORIA 6.1	3.643.500.000,00			3.643.500.000,00
TOTALE TITOLO 6	3.643.500.000,00			3.643.500.000,00
TOTALE GENERALE	13.183.541.959,83	9.536.269.919,23	9.518.028.458,23	32.237.840.337,29



ALLEGATO 09/B

R E G I O N E P U G L I A
BILANCIO DI PREVISIONE
PLURIENNALE 2012-2014
PARTE SPESA

REGIONE PUGLIA BILANCIO PLURIENNALE 2012 - 2014		QUADRO DI PREVISIONE DELLE SPESE			ALLEGATO 09/B
		2012	2013	2014	2012-2014
		€	€	€	€
0.0	CAPITOLI FUORI BILANCIO				

	TOTALE SERVIZIO 0				

0.1	CONSIGLIO REGIONALE				
0.1.1	CONSIGLIO REGIONALE	42.500.000,00	42.500.000,00	42.500.000,00	127.500.000,00

	TOTALE SERVIZIO 1	42.500.000,00	42.500.000,00	42.500.000,00	127.500.000,00

0.3	SERVIZIO GABINETTO DEL PRESIDENTE				
0.3.1	GABINETTO DEL PRESIDENTE	1.719.583,17	1.590.583,17	1.590.583,17	4.900.749,51

	TOTALE SERVIZIO 3	1.719.583,17	1.590.583,17	1.590.583,17	4.900.749,51

0.4	SERVIZIO AVVOCATURA REGIONALE				
0.4.1	AVVOCATURA REGIONALE	4.448.424,41	4.448.424,41	4.448.424,41	13.345.273,23

	TOTALE SERVIZIO 4	4.448.424,41	4.448.424,41	4.448.424,41	13.345.273,23

0.5	PRESIDENZA GIUNTA REGIONALE - SERVIZIO RELAZIONI ISTITUZIONALI E INTERNAL AUDIT				
0.5.1	RELAZIONI ESTERNE				

	TOTALE SERVIZIO 5				

1.0	AREA POLITICHE PER LO SVILUPPO RURALE				
1.0.1	AFFARI GENERALI AREA 01	250.000,00	250.000,00	250.000,00	750.000,00

REGIONE PUGLIA BILANCIO PLURIENNALE 2012 - 2014		QUADRO DI PREVISIONE DELLE SPESE		ALLEGATO 09/B	
		2012	2013	2014	2012 - 2014
		€	€	€	€
1.0.2	PROGRAMMA DI SVILUPPO RURALE 2007-2013 AREA 01	16.144.125,85	19.457.360,12	19.457.360,12	55.058.846,09

	TOTALE SERVIZIO 100	16.394.125,85	19.707.360,12	19.707.360,12	55.808.846,09

1.1	AREA POLITICHE PER LO SVILUPPO RURALE - SERVIZIO AGRICOLTURA				
1.1.1	INFRASTRUTTURE RURALI, BONIFICA, IRRIGAZIONE	12.515.202,41	245.202,41	245.202,41	13.005.607,23
1.1.2	POR 2000 - 2006 AGRICOLTURA - FONDO FEOGA				
1.1.3	PROGRAMMI COMUNITARI LEADER LEADER+				
1.1.4	OSSERVATORIO FITOSANITARIO	784.109,00	184.109,00	184.109,00	1.152.327,00
1.1.5	INNOVAZIONE E CONOSCENZA IN AGRICOLTURA	2.200.000,00	800.000,00	800.000,00	3.800.000,00
1.1.6	SVILUPPO FILIERE AGROALIMENTARI				
1.1.7	PRODUZIONI ANIMALI - INCREMENTO IPPICO	2.320.354,21	920.354,21	920.354,21	4.161.062,63
1.1.8	PRODUZIONI ARBOREE ED ERBACEE				
1.1.9	INTERVENTI DIVERSI				
1.1.10	INTESE ISTITUZIONALI DI PROGRAMMA SERVIZIO AGRICOLTURA				

	TOTALE SERVIZIO 101	17.819.665,62	2.149.665,62	2.149.665,62	22.118.996,86

1.2	AREA POLITICHE PER LO SVILUPPO RURALE - SERVIZIO CACCIA E PESCA				

REGIONE PUGLIA BILANCIO PLURIENNALE 2012 - 2014		QUADRO DI PREVISIONE DELLE SPESE		ALLEGATO 09/B	
		2012	2013	2014	2012-2014
		€	€	€	€
1.2.1	ATTUAZIONE PROGRAMMI IN MATERIA DI CACCIA E PROTEZIONE FAUNISTICA AMBIENTALE	2.150.000,00	2.150.000,00	2.150.000,00	6.450.000,00
1.2.2	INTERVENTI IN FAVORE DELLA PESCA	39.609.291,41	38.662.492,87	38.662.492,87	116.934.277,15
1.2.3	INTESE ISTITUZIONALI DI PROGRAMMA SERVIZIO CACCIA E PESCA				

	TOTALE SERVIZIO 102	41.759.291,41	40.812.492,87	40.812.492,87	123.384.277,15

1.3	AREA POLITICHE PER LO SVILUPPO RURALE - SERVIZIO ALIMENTAZIONE				
1.3.1	ASSOCIAZIONISMO E TUTELA DELLA QUALITA'	500.000,00			500.000,00
1.3.2	PROMOZIONE ED EDUCAZIONE ALIMENTARE	4.759.000,00			4.759.000,00
1.3.3	SERVIZI PER IL TERRITORIO	814.099,00	464.099,00	464.099,00	1.742.297,00
1.3.4	AVVERSITÀ ATMOSFERICHE CREDITO AGRARIO	367.500,00	117.500,00	117.500,00	602.500,00

	TOTALE SERVIZIO 103	6.440.599,00	581.599,00	581.599,00	7.603.797,00

1.4	AREA POLITICHE PER LO SVILUPPO RURALE - SERVIZIO FORESTE				
1.4.1	INTERVENTI DI PIANIFICAZIONE FORESTALE	500.000,00			500.000,00
1.4.2	RIQUALIFICAZIONE E TUTELA PATRIMONIO FORESTALE	50.000,00			50.000,00
1.4.3	AGENZIA REGIONALE (A.R.I.F.)	31.045.500,00	32.679.000,00	32.679.000,00	96.403.500,00

	TOTALE SERVIZIO 104	31.595.500,00	32.679.000,00	32.679.000,00	96.953.500,00

REGIONE PUGLIA BILANCIO PLURIENNALE 2012 - 2014		QUADRO DI PREVISIONE DELLE SPESE			ALLEGATO 09/B
		2012	2013	2014	2012 - 2014
		€	€	€	€
1.5	AREA POLITICHE PER LO SVILUPPO RURALE - SERVIZIO RIFORMA FONDIARIA				
1.5.1	INTERVENTI NEL SETTORE DELLA RIFORMA FONDIARIA	300.000,00	300.000,00	300.000,00	900.000,00
1.5.2	GESTIONE LIQUIDATORIA EX ERSAP	353.278,22	353.278,22	353.278,22	1.059.834,66

	TOTALE SERVIZIO 105	653.278,22	653.278,22	653.278,22	1.959.834,66

2.1	AREA POLITICHE PER LO SVILUPPO ECONOMICO, LAVORO E INNOVAZIONE - SERVIZIO ATTIVITA' ECONOMICHE, CONSUMATORI				
2.1.1	P.O.R 2000-2006 COMMERCIO				
2.1.2	ENTI FIERISTICI REGIONALI	621.200,00	21.200,00	21.200,00	663.600,00
2.1.3	INCENTIVI AL SETTORE COMMERCIO				
2.1.4	INTERVENTI REGIONALI IN MATERIA DI PROGRAMMAZIONE COMMERCIALE	813.543,06	422.343,06	422.343,06	1.658.229,18
2.1.5	INTESE ISTITUZIONALI DI PROGRAMMA SERVIZIO ATTIVITA' ECONOMICHE, CONSUMATORI				

	TOTALE SERVIZIO 201	1.434.743,06	443.543,06	443.543,06	2.321.829,18

2.2	AREA POLITICHE PER LO SVILUPPO ECONOMICO, LAVORO E INNOVAZIONE - SERVIZIO ENERGIA, RETI E INFRASTRUTTURE MATERIALI PER LO SVILUPPO				
2.2.1	PROGRAMMI DI INIZIATIVE COMUNITARIE				
2.2.2	ENERGIA	3.100.000,00	3.100.000,00	3.100.000,00	9.300.000,00

REGIONE PUGLIA BILANCIO PLURIENNALE 2012 - 2014		QUADRO DI PREVISIONE DELLE SPESE		ALLEGATO 09/B	
		2012	2013	2014	2012 - 2014
		€	€	€	€
2.2.3	INTESE ISTITUZIONALI DI PROGRAMMA SERVIZIO ENERGIA, RETI E INFRASTRUTTURE MATERIALI PER LO SVILUPPO				
2.2.4	ATTIVITÀ MANUFATTURIERE	150.000,00	150.000,00	150.000,00	450.000,00

TOTALE SERVIZIO 202		3.250.000,00	3.250.000,00	3.250.000,00	9.750.000,00

2.3	AREA POLITICHE PER LO SVILUPPO ECONOMICO, LAVORO E INNOVAZIONE - SERVIZIO RICERCA E COMPETITIVITA'				
2.3.1	PROGRAMMI DI INIZIATIVE COMUNITARIE	127.500,00	127.500,00	127.500,00	382.500,00
2.3.2	INTERVENTI A SOSTEGNO DELLO SVILUPPO PRODUTTIVO NEI SETTORI ARTIGIANATO ED INDUSTRIA	1.120.000,00	1.165.000,00	1.165.000,00	3.450.000,00
2.3.3	POR 2000 - 2006 ARTIGIANATO				
2.3.4	INTESE ISTITUZIONALI DI PROGRAMMA SERVIZIO RICERCA E COMPETITIVITA'				

TOTALE SERVIZIO 203		1.247.500,00	1.292.500,00	1.292.500,00	3.832.500,00

2.4	AREA POLITICHE PER LO SVILUPPO ECONOMICO, LAVORO E INNOVAZIONE - SERVIZIO FORMAZIONE PROFESSIONALE				
2.4.1	INTERVENTI REGIONALI PER LA FORMAZIONE PROFESSIONALE	18.605.475,89	17.485.475,89	17.485.475,89	53.576.427,67
2.4.2	POR 2000 - 2006 FORMAZIONE PROFESSIONALE	8.732.315,86	8.640.776,37	8.640.776,37	26.013.868,60
2.4.3	ALTRE INIZIATIVE COMUNITARIE				

REGIONE PUGLIA BILANCIO PLURIENNALE 2012 - 2014		QUADRO DI PREVISIONE DELLE SPESE		ALLEGATO 09/B	
		2012	2013	2014	2012 - 2014
		€	€	€	€

TOTALE SERVIZIO 204		27.337.791,75	26.126.252,26	26.126.252,26	79.590.296,27

2.5	AREA POLITICHE PER LO SVILUPPO ECONOMICO, LAVORO E INNOVAZIONE - SERVIZIO POLITICHE PER IL LAVORO				
2.5.1	ASSISTENZA SOCIALE PER PARTICOLARI CATEGORIE	1.500.000,00	1.500.000,00	1.500.000,00	4.500.000,00
2.5.2	MISURE A SOSTEGNO DELL'OCCUPAZIONE	141.158,59	16.358,59	16.358,59	173.875,77
2.5.3	INTERVENTI IN MATERIA DI POLITICA REGIONALE DEL LAVORO	3.206,81	3.206,81	3.206,81	9.620,43
2.5.4	POR 2000 - 2006 LAVORO	4.607.406,77	7.031.480,92	7.031.480,92	18.670.368,61

TOTALE SERVIZIO 205		6.251.772,17	8.551.046,32	8.551.046,32	23.353.864,81

2.6	AREA POLITICHE PER LO SVILUPPO ECONOMICO, LAVORO E INNOVAZIONE - SERVIZIO INTERNAZIONALIZZAZIONE				
2.6.1	POLITICHE MIGRATORIE	239.401,85	239.401,85	239.401,85	718.205,55

TOTALE SERVIZIO 206		239.401,85	239.401,85	239.401,85	718.205,55

2.7	AREA POLITICHE PER LO SVILUPPO ECONOMICO, LAVORO E INNOVAZIONE - SERVIZIO POLITICHE GIOVANILI E CITTADINANZA SOCIALE				
2.7.1	CITTADINANZA ATTIVA	5.437.493,90	5.374.952,09	5.374.952,09	16.187.398,08
2.7.2	INTESE ISTITUZIONALI DI PROGRAMMA SERVIZIO GIOVANILI E CITTADINANZA SOCIALE				

TOTALE SERVIZIO 207		5.437.493,90	5.374.952,09	5.374.952,09	16.187.398,08

REGIONE PUGLIA BILANCIO PLURIENNALE 2012 - 2014		QUADRO DI PREVISIONE DELLE SPESE		ALLEGATO 09/B	
		2012	2013	2014	2012-2014
		€	€	€	€
2.8	AREA POLITICHE PER LO SVILUPPO ECONOMICO, LAVORO E INNOVAZIONE - SERVIZIO INNOVAZIONE				
2.8.1	CITTADINANZA ATTIVA				
2.8.2	INTESE ISTITUZIONALI DI PROGRAMMA SERVIZIO INNOVAZIONE				
2.8.3	P.O.R.2000-2006 SERVIZIO INNOVAZIONE				

	TOTALE SERVIZIO 208				

2.9	AREA POLITICHE PER LO SVILUPPO ECONOMICO, LAVORO E INNOVAZIONE - SERVIZIO ATTUAZIONE DEL PROGRAMMA				
2.9.1	AZIONI INNOVATIVE FESR				
2.9.2	REDAZIONE PIANO REGIONALE DI SVILUPPO E D.A.P.	8.000,00	8.000,00	8.000,00	24.000,00
2.9.3	INTERVENTI DI SOSTEGNO PER LO SVILUPPO SOCIO- ECONOMICO NELLE AREE DEPRESSE				
2.9.5	INTESE ISTITUZIONALI DI PROGRAMMA				
2.9.6	VALUTAZIONE INVESTIMENTI PUBBLICI	1.124.605,00	1.124.605,00	1.124.605,00	3.373.815,00
2.9.7	PROGRAMMI COMUNITARI				
2.9.8	POR 2000-2006				
2.9.9	PROGRAMMA OPERATIVO FESR 2007-2013	42.791.763,11	57.442.792,73	57.442.792,73	157.677.348,57

REGIONE PUGLIA BILANCIO PLURIENNALE 2012 - 2014		QUADRO DI PREVISIONE DELLE SPESE		ALLEGATO 09/B	
		2012	2013	2014	2012-2014
		€	€	€	€

	TOTALE SERVIZIO 209	43.924.368,11	58.575.397,73	58.575.397,73	161.075.163,57

2.10	AREA POLITICHE PER LO SVILUPPO ECONOMICO, LAVORO E INNOVAZIONE - SERVIZIO ATTIVITA' ESTRATTIVE				
2.10.1	ATTIVITÀ ESTRATTIVE	1.611.452,82	1.611.452,82	1.611.452,82	4.834.358,46
2.10.2	INTESE ISTITUZIONALI DI PROGRAMMA SERVIZIO ATTIVITA' ESTRATTIVE				

	TOTALE SERVIZIO 210	1.611.452,82	1.611.452,82	1.611.452,82	4.834.358,46

3.0	AREA POLITICHE PER LA MOBILITA' E QUALITA' URBANA				
3.0.1	COORDINAMENTO AREA 03	20.000,00			20.000,00

	TOTALE SERVIZIO 300	20.000,00			20.000,00

3.1	AREA POLITICHE PER AMBIENTE, LE RETI E LA QUALITA' URBANA - SERVIZIO ASSETTO DEL TERRITORIO				
3.1.1	ASSETTO DEL TERRITORIO	441.322,68	301.322,68	301.322,68	1.043.968,04
3.1.2	PARCHI E AREE PROTETTE	500.000,00	150.000,00	150.000,00	800.000,00
3.1.3	POR 2000 - 2006 PARCHI E AREE PROTETTE				
3.1.4	INTESE ISTITUZIONALI DI PROGRAMMA SERVIZIO ASSETTO DEL TERRITORIO				

	TOTALE SERVIZIO 301	941.322,68	451.322,68	451.322,68	1.843.968,04

REGIONE PUGLIA BILANCIO PLURIENNALE 2012 - 2014		QUADRO DI PREVISIONE DELLE SPESE		ALLEGATO 09/B	
		2012	2013	2014	2012 - 2014
		€	€	€	€
3.2	AREA POLITICHE PER LA MOBILITA' E QUALITA' URBANA - SERVIZIO POLITICHE ABITATIVE				
3.2.1	ANNUALITÀ IN CONTO INTERESSI				
3.2.2	INTERVENTI REGIONALI IN MATERIA DI EDILIZIA RESIDENZIALE	17.076.830,51	17.076.830,51	17.076.830,51	51.230.491,53

	TOTALE SERVIZIO 302	17.076.830,51	17.076.830,51	17.076.830,51	51.230.491,53

3.3	AREA POLITICHE PER LA MOBILITA' E QUALITA' URBANA - SERVIZIO URBANISTICA				
3.3.1	URBANISTICA	750.000,00	319.325,82	319.325,82	1.388.651,64
3.3.2	P.O.R. 2000 - 2006 URBANISTICA				
3.3.3	INTESE ISTITUZIONALI DI PROGRAMMA SERVIZIO URBANISTICA	8.100.000,00	8.100.000,00	8.100.000,00	24.300.000,00

	TOTALE SERVIZIO 303	8.850.000,00	8.419.325,82	8.419.325,82	25.688.651,64

3.4	AREA POLITICHE PER LA MOBILITA' E QUALITA' URBANA - SERVIZIO RETI ED INFRASTRUTTURE PER LA MOBILITA'				
3.4.1	P.O.R. 2000 - 2006 TRASPORTI MISURA 6.1 FESR				
3.4.2	FONDO REGIONALE TRASPORTI	390.831.948,14	380.029.351,80	380.029.351,80	1.150.890.651,74
3.4.3	INVESTIMENTI E RIPIANO DISAVANZI	25.631.555,25	25.431.555,25	25.431.555,25	76.494.665,75
3.4.4	TRASFERIMENTI CORRENTI	62.906.756,71	73.580.963,00	73.580.963,00	210.068.682,71

REGIONE PUGLIA BILANCIO PLURIENNALE 2012 - 2014		QUADRO DI PREVISIONE DELLE SPESE		ALLEGATO 09/B	
		2012	2013	2014	2012-2014
		€	€	€	€
3.4.5	ATTUAZIONE PRT E PTS	3.999.089,75	3.069.089,75	3.069.089,75	10.137.269,25
3.4.6	INTESE ISTITUZIONALI DI PROGRAMMA SERVIZIO RETI ED INFRASTRUTTURE PER LA MOBILITA'				

	TOTALE SERVIZIO 304	483.369.349,85	482.110.959,80	482.110.959,80	1.447.591.269,45

3.5	AREA POLITICHE PER LA MOBILITA' E QUALITA' URBANA - SERVIZIO VERIFICA E CONTROLLO DEI SERVIZI DI TRASPORTO PUBBLICO LOCALE				
3.5.1	VERIFICA E CONTROLLO DEI SERVIZI DI TRASPORTO PUBBLICO	50.000,00			50.000,00

	TOTALE SERVIZIO 305	50.000,00			50.000,00

4.0	AREA POLITICHE PER LA PROMOZIONE DEL TERRITORIO DEI SAPERI E DEI TALENTI				
4.0.1	COORDINAMENTO AREA 04				

	TOTALE SERVIZIO 400				

4.1	AREA POLITICHE PER LA PROMOZIONE DEL TERRITORIO DEI SAPERI E DEI TALENTI - SERVIZIO CULTURA E SPETTACOLO				
4.1.1	INTERVENTI DI PROMOZIONE DELLE ATTIVITÀ CULTURALI	8.372.109,26	7.474.609,26	7.474.609,26	23.321.327,78
4.1.2	INTESE ISTITUZIONALI DI PROGRAMMA SERVIZIO CULTURA E SPETTACOLO				

	TOTALE SERVIZIO 401	8.372.109,26	7.474.609,26	7.474.609,26	23.321.327,78

REGIONE PUGLIA BILANCIO PLURIENNALE 2012 - 2014		QUADRO DI PREVISIONE DELLE SPESE			ALLEGATO 09/B
		2012	2013	2014	2012 - 2014
		€	€	€	€
4.2	AREA POLITICHE PER LA PROMOZIONE DEL TERRITORIO DEI SAPERI E DEI TALENTI - SERVIZIO MEDITERRANEO				
4.2.1	MEDITERRANEO	6.549.910,52	6.485.504,16	6.485.504,16	19.520.918,84

	TOTALE SERVIZIO 402	6.549.910,52	6.485.504,16	6.485.504,16	19.520.918,84

4.3	AREA POLITICHE PER LA PROMOZIONE DEL TERRITORIO DEI SAPERI E DEI TALENTI - SERVIZIO BENI CULTURALI				
4.3.1	BENI BIBLIOTECARI	766.765,00	426.765,00	426.765,00	1.620.295,00
4.3.2	P.O.R. 2000 2006 PATRIMONIO CULTURALE PUBBLICO				
4.3.3	INTESE ISTITUZIONALI DI PROGRAMMA SERVIZIO BENI CULTURALI	6.900.000,00	6.900.000,00	6.900.000,00	20.700.000,00

	TOTALE SERVIZIO 403	7.666.765,00	7.326.765,00	7.326.765,00	22.320.295,00

4.4	AREA POLITICHE PER LA PROMOZIONE DEL TERRITORIO DEI SAPERI E DEI TALENTI - SERVIZIO SCUOLA, UNIVERSITA' E RICERCA				
4.4.1	INTERVENTI IN MATERIA DI PUBBLICA ISTRUZIONE E DIRITTO ALLO STUDIO	13.914.400,00	12.644.400,00	12.644.400,00	39.203.200,00
4.4.2	UNIVERSITA' E RICERCA	12.857.969,67	13.282.344,67	13.282.344,67	39.422.659,01
4.4.3	INTESE ISTITUZIONALI DI PROGRAMMA SERVIZIO SCUOLA, UNIVERSITA' E RICERCA				

	TOTALE SERVIZIO 404	26.772.369,67	25.926.744,67	25.926.744,67	78.625.859,01

REGIONE PUGLIA BILANCIO PLURIENNALE 2012 - 2014		QUADRO DI PREVISIONE DELLE SPESE			ALLEGATO 09/B
		2012	2013	2014	2012 - 2014
		€	€	€	€
4.5	AREA POLITICHE PER LA PROMOZIONE DEL TERRITORIO DEI SAPERI E DEI TALENTI - SERVIZIO TURISMO				
4.5.1	POR 2000 - 2006 TURISMO				
4.5.2	PROMOZIONE DEL SETTORE TURISTICO	4.852.306,10	5.052.306,10	5.052.306,10	14.956.918,30

	TOTALE SERVIZIO 405	4.852.306,10	5.052.306,10	5.052.306,10	14.956.918,30

5.1	AREA POLITICHE PER LA PROMOZIONE DELLA SALUTE DELLE PERSONE E DELLE PARI OPPORTUNITA' - SERVIZIO BENESSERE DELLE PERSONE E QUALITA' SOCIALE				
5.1.1	INTERVENTI REGIONALI IN MATERIA DI SERVIZI SOCIO-ASSISTENZIALI	4.905.744,71	8.905.744,71	8.905.744,71	22.717.234,13
5.1.2	ASSISTENZA SOCIALE PER PARTICOLARI CATEGORIE	3.396.344,38	3.196.344,38	3.196.344,38	9.789.033,14

	TOTALE SERVIZIO 501	8.302.089,09	12.102.089,09	12.102.089,09	32.506.267,27

5.2	AREA POLITICHE PER LA PROMOZIONE DELLA SALUTE DELLE PERSONE E DELLE PARI OPPORTUNITA' - SERVIZIO PROGRAMMAZIONE ED INTEGRAZIONE SERVIZI SOCIALI				
5.2.1	PROGRAMMAZIONE SOCIALE E INTEGRAZIONE	32.459.026,60	19.199.797,00	19.199.797,00	70.858.620,60
5.2.2	INTESE ISTITUZIONALI DI PROGRAMMA SERVIZIO PROGRAMMAZIONE ED INTEGRAZIONE SERVIZI SOCIALI				

	TOTALE SERVIZIO 502	32.459.026,60	19.199.797,00	19.199.797,00	70.858.620,60

REGIONE PUGLIA BILANCIO PLURIENNALE 2012 - 2014		QUADRO DI PREVISIONE DELLE SPESE		ALLEGATO 09/B	
		2012	2013	2014	2012-2014
		€	€	€	€
5.4	AREA POLITICHE PER LA PROMOZIONE DELLA SALUTE DELLE PERSONE E DELLE PARI OPPORTUNITA' - SERVIZIO SPORT PER TUTTI				
5.4.1	INTERVENTI REGIONALI PER LO SPORT	2.332.241,88	1.842.241,88	1.842.241,88	6.016.725,64

	TOTALE SERVIZIO 504	2.332.241,88	1.842.241,88	1.842.241,88	6.016.725,64

5.5	AREA POLITICHE PER LA PROMOZIONE DELLA SALUTE DELLE PERSONE E DELLE PARI OPPORTUNITA' - SERVIZIO ACCREDITAMENTO E PROGRAMMAZIONE SANITARIA				
5.5.1	SANITÀ VETERINARIA				
5.5.2	FONDO SANITARIO REGIONALE DI PARTE CORRENTE	31.000.000,00	31.000.000,00	31.000.000,00	93.000.000,00
5.5.3	DISAVANZI E RIPIANO MAGGIORE SPESA CORRENTE SERVIZIO SANITARIO				
5.5.4	ASSISTENZA SANITARIA				
5.5.5	INFRASTRUTTURE SANITARIE E SPESE IN CONTO CAPITALE	9.987.373,00	9.987.373,00	9.987.373,00	29.962.119,00
5.5.6	INTESE ISTITUZIONALI DI PROGRAMMA SERVIZIO ACCREDITAMENTO E PROGRAMMAZIONE SANITARIA				

	TOTALE SERVIZIO 505	40.987.373,00	40.987.373,00	40.987.373,00	122.962.119,00

5.6	AREA POLITICHE PER LA PROMOZIONE DELLA SALUTE DELLE PERSONE E DELLE PARI OPPORTUNITA' - SERVIZIO ASSISTENZA OSPEDALIERA E SPECIALISTICA				
5.6.1	ASSISTENZA OSPEDALIERA E SPECIALISTICA	82.089.881,05	82.089.881,05	82.089.881,05	246.269.643,15

REGIONE PUGLIA BILANCIO PLURIENNALE 2012 - 2014		QUADRO DI PREVISIONE DELLE SPESE		ALLEGATO 09/B	
		2012	2013	2014	2012-2014
		€	€	€	€

	TOTALE SERVIZIO 506	82.089.881,05	82.089.881,05	82.089.881,05	246.269.643,15

5.7	AREA POLITICHE PER LA PROMOZIONE DELLA SALUTE DELLE PERSONE E DELLE PARI OPPORTUNITA' - SERVIZIO ASSISTENZA TERRITORIALE E PREVENZIONE				
5.7.1	ASSISTENZA TERRITORIALE PREVENZIONE	73.133.443,33	73.133.443,33	73.133.443,33	219.400.329,99

	TOTALE SERVIZIO 507	73.133.443,33	73.133.443,33	73.133.443,33	219.400.329,99

5.8	AREA POLITICHE PER LA PROMOZIONE DELLA SALUTE DELLE PERSONE E DELLE PARI OPPORTUNITA' - SERVIZIO GESTIONE ACCENTRATA FINANZA SANITARIA REGIONALE				
5.8.1	GESTIONE ACCENTRATA FINANZA SANITARIA	6.671.934.975,00	6.671.934.975,00	6.671.934.975,00	20.015.804.925,00

	TOTALE SERVIZIO 508	6.671.934.975,00	6.671.934.975,00	6.671.934.975,00	20.015.804.925,00

6.0	AREA PROGRAMMAZIONE E FINANZA				
6.0.1	UFFICIO STATISTICO AREA 06				

	TOTALE SERVIZIO 600				

6.1	AREA PROGRAMMAZIONE E FINANZA - SERVIZIO FINANZE				
6.1.1	FINANZE	26.826.276,00	26.864.376,00	26.864.376,00	80.555.028,00

	TOTALE SERVIZIO 601	26.826.276,00	26.864.376,00	26.864.376,00	80.555.028,00

6.2	AREA FINANZA E CONTROLLI - SERVIZIO BILANCIO E RAGIONERIA				

REGIONE PUGLIA BILANCIO PLURIENNALE 2012 - 2014		QUADRO DI PREVISIONE DELLE SPESE			ALLEGATO 09/B
		2012	2013	2014	2012 - 2014
		€	€	€	€
6.2.1	FONDI DI RISERVA E FONDI SPECIALI	1.208.837.645,93	1.234.917.645,93	1.234.917.645,93	3.678.672.937,79
6.2.2	ONERI DI GESTIONE FINANZIARIA	7.003.398,62	10.381.210,75	10.381.210,75	27.765.820,12
6.2.3	MUTUI DIRETTI	243.057.947,78	250.312.561,32	235.403.100,32	728.773.609,42
6.2.4	MUTUI CON ONERI A CARICO DELLO STATO	3.761.567,56	3.759.000,00	3.759.000,00	11.279.567,56
6.2.5	RUOLI DI SPESA FISSA - CONCORSO REGIONALE NEGLI INTERESSI	4.926.848,62	4.926.848,62	4.926.848,62	14.780.545,86
6.2.6	MUTUI NON PIU' ASSISTITI DA CONTIBUTO STATALE	17.752.014,78	14.418.000,00	11.086.000,00	43.256.014,78
----- TOTALE SERVIZIO 602		1.485.339.423,29	1.518.715.266,62	1.500.473.805,62	4.504.528.495,53

6.3	AREA FINANZA E CONTROLLI - SERVIZIO CONTROLLI				
6.3.1	CONTROLLI	650.000,00	650.000,00	650.000,00	1.950.000,00
----- TOTALE SERVIZIO 603		650.000,00	650.000,00	650.000,00	1.950.000,00

6.4	AREA FINANZA E CONTROLLI - SERVIZIO DEMANIO E PATRIMONIO				
6.4.1	DEMANIO E PATRIMONIO	14.097.588,50	3.583.015,01	3.583.015,01	21.263.618,52
----- TOTALE SERVIZIO 604		14.097.588,50	3.583.015,01	3.583.015,01	21.263.618,52

6.5	AREA FINANZA E CONTROLLI - SERVIZIO PROVVEDITORATO ED ECONOMATO				
6.5.1	ONERI COMUNI NON RIPARTITI	19.492.300,46	19.492.300,46	19.492.300,46	58.476.901,38

REGIONE PUGLIA BILANCIO PLURIENNALE 2012 - 2014		QUADRO DI PREVISIONE DELLE SPESE		ALLEGATO 09/B	
		2012	2013	2014	2012 - 2014
		€	€	€	€
6.5.2	ONERI COMUNI RIPARTITI	3.123.150,22	3.123.150,22	3.123.150,22	9.369.450,66

	TOTALE SERVIZIO 605	22.615.450,68	22.615.450,68	22.615.450,68	67.846.352,04

7.2	AREA PRESIDENZA E RELAZIONI ISTITUZIONALI - SERVIZIO CONTROLLO STRATEGICO				
7.2.1	CONTROLLI				

	TOTALE SERVIZIO 702				

8.0	AREA ORGANIZZAZIONE E RIFORMA DELL'AMMINISTRAZIONE				
8.0.1	COORDINAMENTO AREA 08	30.000,00			30.000,00

	TOTALE SERVIZIO 800	30.000,00			30.000,00

8.1	AREA ORGANIZZAZIONE E RIFORMA DELL'AMMINISTRAZIONE - SERVIZIO PERSONALE E ORGANIZZAZIONE				
8.1.1	PERSONALE	180.313.255,17	180.275.155,17	180.275.155,17	540.863.565,51

	TOTALE SERVIZIO 801	180.313.255,17	180.275.155,17	180.275.155,17	540.863.565,51

8.2	AREA ORGANIZZAZIONE E RIFORMA DELL'AMMINISTRAZIONE - SERVIZIO ENTI LOCALI E DECENTRAMENTO				
8.2.1	ENTI LOCALI	3.032.967,55	2.351.696,65	2.351.696,65	7.736.360,85

	TOTALE SERVIZIO 802	3.032.967,55	2.351.696,65	2.351.696,65	7.736.360,85

REGIONE PUGLIA BILANCIO PLURIENNALE 2012 - 2014		QUADRO DI PREVISIONE DELLE SPESE			ALLEGATO 09/B
		2012	2013	2014	2012-2014
		€	€	€	€
8.3	AREA ORGANIZZAZIONE E RIFORMA DELL'AMMINISTRAZIONE - SERVIZIO AFFARI GENERALI				
8.3.1	ONERI COMUNI NON RIPARTITI	5.984.132,47	5.984.132,47	5.984.132,47	17.952.397,41
8.3.2	ONERI COMUNI RIPARTITI				

	TOTALE SERVIZIO 803	5.984.132,47	5.984.132,47	5.984.132,47	17.952.397,41

8.4	AREA ORGANIZZAZIONE E RIFORMA DELL'AMMINISTRAZIONE - SERVIZIO COMUNICAZIONE ISTITUZIONALE				
8.4.1	COMUNICAZIONE ISTITUZIONALE	700.000,00			700.000,00

	TOTALE SERVIZIO 804	700.000,00			700.000,00

9.1	AREA POLITICHE PER LA RIQUALIFICAZIONE, LA TUTELA E LA SICUREZZA AMBIENTALE E PER L'ATTUAZIONE DELLE OPERE PUBBLICHE - SERVIZIO LAVORI PUBBLICI				
9.1.1	INTERVENTI PER PUBBLICHE CALAMITÀ	3.530.668,07	890.668,07	890.668,07	5.312.004,21
9.1.2	VIABILITÀ	20.000,00	20.000,00	20.000,00	60.000,00
9.1.3	PORTI, INFRASTRUTTURE MARITTIME E DIFESA DELLE COSTE	1.097.112,65	1.097.112,65	1.097.112,65	3.291.337,95
9.1.4	INTERVENTI REGIONALI IN MATERIA DI INFRASTRUTTURE	3.495.475,13	775.403,33	775.403,33	5.046.281,79
9.1.5	POR 2000 - 2006 LAVORI PUBBLICI				
9.1.6	DATORE DI LAVORO	775.689,11	775.689,11	775.689,11	2.327.067,33

REGIONE PUGLIA BILANCIO PLURIENNALE 2012 - 2014		QUADRO DI PREVISIONE DELLE SPESE		ALLEGATO 09/B	
		2012	2013	2014	2012 - 2014
		€	€	€	€
9.1.7	INTESE ISTITUZIONALI DI PROGRAMMA SERVIZIO LAVORI PUBBLICI				

	TOTALE SERVIZIO 901	8.918.944,96	3.558.873,16	3.558.873,16	16.036.691,28

9.2	AREA POLITICHE PER LA RIQUALIFICAZIONE, LA TUTELA E LA SICUREZZA AMBIENTALE E PER L'ATTUAZIONE DELLE OPERE PUBBLICHE - SERVIZIO PROTEZIONE CIVILE				
9.2.1	PROTEZIONE CIVILE	3.900.260,00	1.810.260,00	1.810.260,00	7.520.780,00
9.2.2	INTESE ISTITUZIONALI DI PROGRAMMA SERVIZIO PROTEZIONE CIVILE				

	TOTALE SERVIZIO 902	3.900.260,00	1.810.260,00	1.810.260,00	7.520.780,00

9.3	AREA POLITICHE PER LA RIQUALIFICAZIONE, LA TUTELA E LA SICUREZZA AMBIENTALE E PER L'ATTUAZIONE DELLE OPERE PUBBLICHE - SERVIZIO RISORSE NATURALI				
9.3.1	DIFESA DEL SUOLO	3.417.021,00	3.161.646,00	3.161.646,00	9.740.313,00
9.3.2	INTESE ISTITUZIONALI DI PROGRAMMA SERVIZIO RISORSE NATURALI				

	TOTALE SERVIZIO 903	3.417.021,00	3.161.646,00	3.161.646,00	9.740.313,00

9.4	AREA POLITICHE PER LA RIQUALIFICAZIONE, LA TUTELA E LA SICUREZZA AMBIENTALE E PER L'ATTUAZIONE DELLE OPERE PUBBLICHE - SERVIZIO TUTELA DELLE ACQUE				
9.4.1	INTERVENTI REGIONALI IN MATERIA DI RISORSE IDRICHE	127.500,00	117.500,00	117.500,00	362.500,00

REGIONE PUGLIA BILANCIO PLURIENNALE 2012 - 2014		QUADRO DI PREVISIONE DELLE SPESE		ALLEGATO 09/B	
		2012	2013	2014	2012-2014
		€	€	€	€
9.4.2	INTESE ISTITUZIONALI DI PROGRAMMA SERVIZIO TUTELA DELLE ACQUE				

	TOTALE SERVIZIO 904	127.500,00	117.500,00	117.500,00	362.500,00

9.5	AREA POLITICHE PER LA RIQUALIFICAZIONE, LA TUTELA E LA SICUREZZA AMBIENTALE E PER L'ATTUAZIONE DELLE OPERE PUBBLICHE - SERVIZIO CICLO DEI RIFIUTI E BONIFICA				
9.5.1	RIFIUTI	8.911.785,98	8.911.785,98	8.911.785,98	26.735.357,94
9.5.2	POR 200-2006 RIFIUTI				
9.5.3	INTESE ISTITUZIONALI DI PROGRAMMA SERVIZIO CICLO DEI RIFIUTI E BONIFICA	36.000.000,00	36.000.000,00	36.000.000,00	108.000.000,00

	TOTALE SERVIZIO 905	44.911.785,98	44.911.785,98	44.911.785,98	134.735.357,94

9.6	AREA POLITICHE PER LA RIQUALIFICAZIONE, LA TUTELA E LA SICUREZZA AMBIENTALE E PER L'ATTUAZIONE DELLE OPERE PUBBLICHE - SERVIZIO ECOLOGIA				
9.6.1	TUTELA DELL' AMBIENTE	9.352.369,35	9.469.643,60	9.469.643,60	28.291.656,55
9.6.2	POR 2000-2006 AMBIENTE				
9.6.3	INTESE ISTITUZIONALI DI PROGRAMMA SERVIZIO ECOLOGIA				

	TOTALE SERVIZIO 906	9.352.369,35	9.469.643,60	9.469.643,60	28.291.656,55

9.7	AREA POLITICHE PER LA RIQUALIFICAZIONE, LA TUTELA E LA SICUREZZA AMBIENTALE E PER L'ATTUAZIONE DELLE OPERE PUBBLICHE - SERVIZIO RISCHIO INDUSTRIALE				

REGIONE PUGLIA BILANCIO PLURIENNALE 2012 - 2014		QUADRO DI PREVISIONE DELLE SPESE			ALLEGATO 09/B
		2012	2013	2014	2012-2014
		€	€	€	€
9.7.1	RISCHIO INDUSTRIALE				

	TOTALE SERVIZIO 907				

99.99	PARTITE DI GIRO				
99.99.1	PARTITE DI GIRO	3.643.500.000,00			3.643.500.000,00

	TOTALE SERVIZIO 9999	3.643.500.000,00			3.643.500.000,00

	TOTALE GENERALE	13.183.541.959,83	9.536.269.919,23	9.518.028.458,23	32.237.840.337,29

REGIONE PUGLIA BILANCIO PLURIENNALE 2012 - 2014	QUADRO DI PREVISIONE DELLE SPESE			ALLEGATO 09/B
	2012 €	2013 €	2014 €	2012-2014 €
TOTALE SERVIZIO 0.0				
TOTALE SERVIZIO 0.1	42.500.000,00	42.500.000,00	42.500.000,00	127.500.000,00
TOTALE SERVIZIO 0.3	1.719.583,17	1.590.583,17	1.590.583,17	4.900.749,51
TOTALE SERVIZIO 0.4	4.448.424,41	4.448.424,41	4.448.424,41	13.345.273,23
TOTALE SERVIZIO 0.5				
TOTALE SERVIZIO 1.0	16.394.125,85	19.707.360,12	19.707.360,12	55.808.846,09
TOTALE SERVIZIO 1.1	17.819.665,62	2.149.665,62	2.149.665,62	22.118.996,86
TOTALE SERVIZIO 1.2	41.759.291,41	40.812.492,87	40.812.492,87	123.384.277,15
TOTALE SERVIZIO 1.3	6.440.599,00	581.599,00	581.599,00	7.603.797,00
TOTALE SERVIZIO 1.4	31.595.500,00	32.679.000,00	32.679.000,00	96.953.500,00
TOTALE SERVIZIO 1.5	653.278,22	653.278,22	653.278,22	1.959.834,66
TOTALE SERVIZIO 2.1	1.434.743,06	443.543,06	443.543,06	2.321.829,18
TOTALE SERVIZIO 2.2	3.250.000,00	3.250.000,00	3.250.000,00	9.750.000,00
TOTALE SERVIZIO 2.3	1.247.500,00	1.292.500,00	1.292.500,00	3.832.500,00
TOTALE SERVIZIO 2.4	27.337.791,75	26.126.252,26	26.126.252,26	79.590.296,27
TOTALE SERVIZIO 2.5	6.251.772,17	8.551.046,32	8.551.046,32	23.353.864,81
TOTALE SERVIZIO 2.6	239.401,85	239.401,85	239.401,85	718.205,55
TOTALE SERVIZIO 2.7	5.437.493,90	5.374.952,09	5.374.952,09	16.187.398,08
TOTALE SERVIZIO 2.8				
TOTALE SERVIZIO 2.9	43.924.368,11	58.575.397,73	58.575.397,73	161.075.163,57
TOTALE SERVIZIO 2.10	1.611.452,82	1.611.452,82	1.611.452,82	4.834.358,46

REGIONE PUGLIA BILANCIO PLURIENNALE 2012 - 2014	QUADRO DI PREVISIONE DELLE SPESE			ALLEGATO 09/B
	2012	2013	2014	2012-2014
TOTALE SERVIZIO 3.0	20.000,00			20.000,00
TOTALE SERVIZIO 3.1	941.322,68	451.322,68	451.322,68	1.843.968,04
TOTALE SERVIZIO 3.2	17.076.830,51	17.076.830,51	17.076.830,51	51.230.491,53
TOTALE SERVIZIO 3.3	8.850.000,00	8.419.325,82	8.419.325,82	25.688.651,64
TOTALE SERVIZIO 3.4	483.369.349,85	482.110.959,80	482.110.959,80	1.447.591.269,45
TOTALE SERVIZIO 3.5	50.000,00			50.000,00
TOTALE SERVIZIO 4.0				
TOTALE SERVIZIO 4.1	8.372.109,26	7.474.609,26	7.474.609,26	23.321.327,78
TOTALE SERVIZIO 4.2	6.549.910,52	6.485.504,16	6.485.504,16	19.520.918,84
TOTALE SERVIZIO 4.3	7.666.765,00	7.326.765,00	7.326.765,00	22.320.295,00
TOTALE SERVIZIO 4.4	26.772.369,67	25.926.744,67	25.926.744,67	78.625.859,01
TOTALE SERVIZIO 4.5	4.852.306,10	5.052.306,10	5.052.306,10	14.956.918,30
TOTALE SERVIZIO 5.1	8.302.089,09	12.102.089,09	12.102.089,09	32.506.267,27
TOTALE SERVIZIO 5.2	32.459.026,60	19.199.797,00	19.199.797,00	70.858.620,60
TOTALE SERVIZIO 5.4	2.332.241,88	1.842.241,88	1.842.241,88	6.016.725,64
TOTALE SERVIZIO 5.5	40.987.373,00	40.987.373,00	40.987.373,00	122.962.119,00
TOTALE SERVIZIO 5.6	82.089.881,05	82.089.881,05	82.089.881,05	246.269.643,15
TOTALE SERVIZIO 5.7	73.133.443,33	73.133.443,33	73.133.443,33	219.400.329,99
TOTALE SERVIZIO 5.8	6.671.934.975,00	6.671.934.975,00	6.671.934.975,00	20.015.804.925,00
TOTALE SERVIZIO 6.0				
TOTALE SERVIZIO 6.1	26.826.276,00	26.864.376,00	26.864.376,00	80.555.028,00

REGIONE PUGLIA BILANCIO PLURIENNALE 2012 - 2014	QUADRO DI PREVISIONE DELLE SPESE			ALLEGATO 09/B
	2012	2013	2014	2012-2014
TOTALE SERVIZIO 6.2	1.485.339.423,29	1.518.715.266,62	1.500.473.805,62	4.504.528.495,53
TOTALE SERVIZIO 6.3	650.000,00	650.000,00	650.000,00	1.950.000,00
TOTALE SERVIZIO 6.4	14.097.588,50	3.583.015,01	3.583.015,01	21.263.618,52
TOTALE SERVIZIO 6.5	22.615.450,68	22.615.450,68	22.615.450,68	67.846.352,04
TOTALE SERVIZIO 7.2				
TOTALE SERVIZIO 8.0	30.000,00			30.000,00
TOTALE SERVIZIO 8.1	180.313.255,17	180.275.155,17	180.275.155,17	540.863.565,51
TOTALE SERVIZIO 8.2	3.032.967,55	2.351.696,65	2.351.696,65	7.736.360,85
TOTALE SERVIZIO 8.3	5.984.132,47	5.984.132,47	5.984.132,47	17.952.397,41
TOTALE SERVIZIO 8.4	700.000,00			700.000,00
TOTALE SERVIZIO 9.1	8.918.944,96	3.558.873,16	3.558.873,16	16.036.691,28
TOTALE SERVIZIO 9.2	3.900.260,00	1.810.260,00	1.810.260,00	7.520.780,00
TOTALE SERVIZIO 9.3	3.417.021,00	3.161.646,00	3.161.646,00	9.740.313,00
TOTALE SERVIZIO 9.4	127.500,00	117.500,00	117.500,00	362.500,00
TOTALE SERVIZIO 9.5	44.911.785,98	44.911.785,98	44.911.785,98	134.735.357,94
TOTALE SERVIZIO 9.6	9.352.369,35	9.469.643,60	9.469.643,60	28.291.656,55
TOTALE SERVIZIO 9.7				
TOTALE SERVIZIO 99.99	3.643.500.000,00			3.643.500.000,00
TOTALE GENERALE	13.183.541.959,83	9.536.269.919,23	9.518.028.458,23	32.237.840.337,29



Allegato 10

R E G I O N E P U G L I A
BILANCIO DI PREVISIONE
Esercizio 2012

Risultanze dei Rendiconti degli Enti ed organismi dipendenti dalla Regione Puglia.
L.R. 16 novembre 2001 n° 28, art. 61

Allegato 10

Situazione risultati di esercizio anno 2010		
RAGIONE SOCIALE/DENOMINAZIONE	SEDE	RISULTATI BILANCIO 2010
PARTECIPAZIONI IN HOUSE E STRATEGICHE		
AEROPORTI DI PUGLIA SPA	VIALE ENZO FERRARI - 70128 BARI PALESE	750.005,00
ACQUEDOTTO PUGLIESE SPA	VIA COGNETTI, 36 - 70121BARI	33.436.452,00
INNOVAPUGLIA SPA	STRADA PROV.LE PER CASAMASSIMA KM. 3 - 70010 VALENZANO (BARI)	232.092,00
PUGLIASVILUPPO SPA	VIA DELLE DALIE ANG. VIA DELLE PETUNIE ZONA INDUSTRIALE - 70026 MODUGNO (BA)	208.864,00
TERME DI SANTA CESAREA SPA	VIA ROMA, 40 - 73020 SANTA CESAREA TERME (LE)	-546.703,00
PUGLIA VALORE IMMOBILIARE SRL	LUNG. NAZARIO SAURO, 33 - 70121 BARI	-68.369,00
STP DI TERRA D'OTRANTO SPA	S.P. 362 LECCE-GALATINA, 99 - 73016 SAN CESARIO DI LECCE (LE)	-3.876.992,00
STP BRINDISI SPA	C.DA PICCOLI SS 613, 246 - 72100 BRINDISI	-1.757.898,00
FIERA DI GALATINA E DEL SALENTO SPA	VIA IPPOLITO DE MARIA - 73013 GALATINA (LE)	1.744,00
CONSORZIO TEATRO PUBBLICO PUGLIESE	VIA IMBRIANI 67 - 70121 BARI	495,00
ALTRE PARTECIPAZIONI		
CITTADELLA DELLA RICERCA SCPA	SS PER MESAGNE KM. 7+300 - 72100 BRINDISI	-52.951,00
TARANTO SVILUPPO SCPA (IN LIQUIDAZIONE)	SEDE LGEALE: VIA DARIO LUPO, 65 - 74100 TARANTO SEDE OPERATIVA: VIA ALTO ADIGE 15/A - 74100 TARANTO	-45.115,00
PATTO TERRITORIALE POLIS DEL SUD-EST BARESE SCRL	SEDE LEGALE: VIA GARIBALDI 6 - 70043 MONOPOLI (BA) SEDE OPERATIVA: VIA FIUME,8 70043 MONOPOLI (BA)	-88.904,00
ALTRI ENTI E ORGANISMI		
RAGIONE SOCIALE/DENOMINAZIONE	SEDE	RISULTATI BILANCIO 2010
FONDAZIONE DI PARTECIPAZIONE APULIA FILM COMMISSION	Lungomare Starita 1 - 70132 Bari	493.367,00
ASSOCIAZIONE IPRES - ISTITUTO PUGLIESE di RICERCHE ECONOMICHE E SOCIALI	P.zza Garibaldi,13 - 70122 BARI	-177.836,52
AGENZIE		
RAGIONE SOCIALE/DENOMINAZIONE	SEDE	RISULTATI BILANCIO 2010
ARES	Via Caduti di tutte le guerre,15 -70126 Bari	479.707,13
ARTI	c/o Parco Tecnologico Tecnopolis - S.P. per Casamassima km. 3 70010 Valenzano (Ba)	7.452,00
AREM	Via Gobetti, 26 70125 BARI	154.708,00
ARPA	Corso Trieste 27 - 70126 - BARI	32.051,85
A.DI.SU.	Via Giustino Fortunato, 4/G - 70125 Bari	1.158.156,66
PUGLIAPROMOZIONE	Piazza Moro 33/A - BARI	OPERATIVA DAL 2011
ARIF	Viale Luigi Corigliano n.1 - 70132 - Bari	OPERATIVA DAL 2011

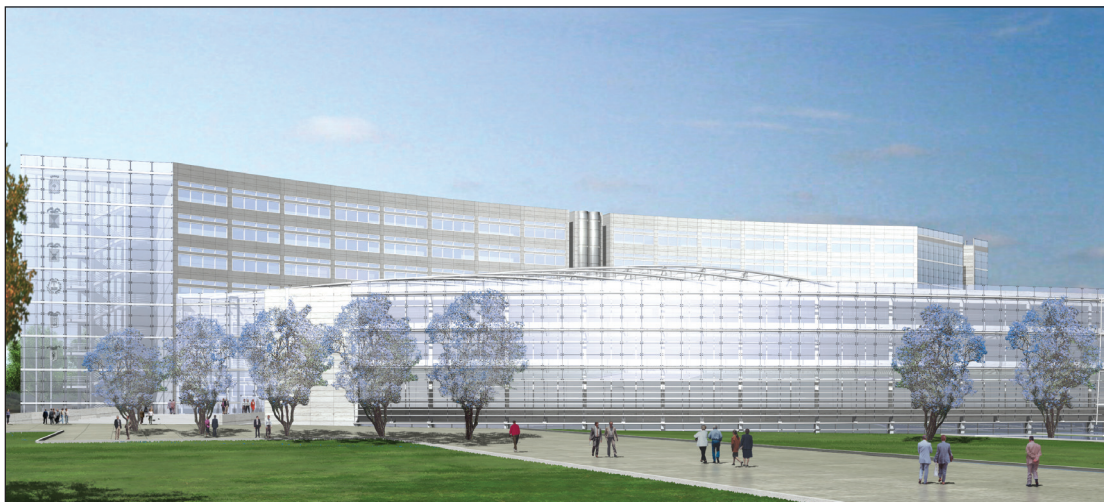

Progetto nuova sede Consiglio Regionale

BOLLETTINO  **UFFICIALE**
DELLA REGIONE PUGLIA

Direzione e Redazione: Lungomare Nazario Sauro, 33 - 70121 Bari

Tel. 0805406317 - 6372 / fax 0805406379

Abbonamenti: 0805406376

Sito internet: <http://www.regione.puglia.it>

e-mail: burp@regione.puglia.it

Direttore Responsabile **Dott. Antonio Dell'Era**

Autorizzazione Tribunale di Bari N. 474 dell'8-6-1974
S.T.E.S. s.r.l. - 85100 Potenza