

REPUBBLICA ITALIANA

**BOLLETTINO**  **UFFICIALE**  
**DELLA REGIONE PUGLIA**

Poste Italiane S.p.A. - Spedizione in Abbonamento Postale - 70% - DCB S1/PZ

Anno XLII

BARI, 30 DICEMBRE 2011

N. 201 *suppl.*



*Sede Presidenza Giunta Regionale*

*Leggi e regolamenti regionali*

**VOLUME PRIMO**

## **Il Bollettino Ufficiale della Regione Puglia si pubblica con frequenza infrasettimanale ed è diviso in due parti.**

### ***Nella parte I sono pubblicati:***

- a) sentenze ed ordinanze della Corte Costituzionale riguardanti leggi della Regione Puglia;
- b) ricorsi e sentenze di Organi giurisdizionali che prevedono un coinvolgimento della Regione Puglia;
- c) leggi e regolamenti regionali;
- d) deliberazioni del Consiglio Regionale riguardanti la convalida degli eletti;
- e) atti e circolari aventi rilevanza esterna;
- f) comunicati ufficiali emanati dal Presidente della Regione e dal Presidente del Consiglio Regionale;
- g) atti relativi all'elezione dell'Ufficio di Presidenza dell'Assemblea, della Giunta regionale, delle Commissioni permanenti e loro eventuali dimissioni;
- h) deliberazioni, atti e provvedimenti generali attuativi delle direttive ed applicativi dei regolamenti della Comunità Europea;
- i) disegni di legge ai sensi dell'art. 8 della L.R. n. 19/97;
- j) lo Statuto regionale e le sue modificazioni;
- k) richieste di referendum con relativi risultati;
- l) piano di sviluppo regionale con aggiornamenti o modifiche.

### ***Nella parte II sono pubblicati:***

- a) decreti ed ordinanze del Presidente della Giunta regionale;
- b) deliberazioni della Giunta regionale;
- c) determinazioni dirigenziali;
- d) decreti ed ordinanze del Presidente della Giunta regionale in veste di Commissario delegato;
- e) atti del Difensore Civico regionale come previsto da norme regionali o su disposizioni del Presidente o della Giunta;
- f) atti degli Enti Locali;
- g) deliberazioni del Consiglio Regionale;
- h) statuti di enti locali;
- i) concorsi;
- j) avvisi di gara;
- k) annunci legali;
- l) avvisi;
- m) rettifiche;
- n) atti di organi non regionali, di altri enti o amministrazioni, aventi particolare rilievo e la cui pubblicazione non è prescritta.

### ***INSERZIONI***

Gli atti da pubblicare devono essere inviati almeno 3 giorni prima della scadenza del termine utile per la pubblicazione alla Direzione del Bollettino Ufficiale - Lungomare N. Sauro, 33 - 70121 Bari.

Il testo originale su carta da bollo da € 14,62 salvo esenzioni di legge, deve essere corredato da 1 copia in carta uso bollo, dall'attestazione del versamento della tassa di pubblicazione prevista e da 1 copia in formato elettronico firmata con procedura digitale.

Gli avvisi da pubblicare ai sensi della L.R. n. 11/2001 sono gratuiti.

L'importo della tassa di pubblicazione è di € 154,94 oltre IVA (importo totale € 185,93) per ogni inserzione il cui contenuto non sia superiore, nel testo, a quattro cartelle dattiloscritte pari a 100 righe per 60 battute (o frazione) e di € 11,36 oltre IVA (importo totale € 13,63) per ogni ulteriore cartella dattiloscritta di 25 righe per 50 battute (o frazione).

Il versamento deve essere effettuato sul c/c/p n. **60225323** intestato a **Regione Puglia - Tasse, Tributi e Proventi regionali - Codice 3119**.

Non si darà corso alla pubblicazione senza la predetta documentazione.

### ***ABBONAMENTI***

L'abbonamento, esclusivamente annuo, è di € 134,28 da versare su c/c/p n. **60225323** intestato a **Regione Puglia - Tasse, Tributi e Proventi regionali - Codice 3119**.

I versamenti effettuati entro il 15° giorno di ogni mese avranno validità dal 1° giorno del mese successivo, mentre i versamenti effettuati dopo il 15° giorno e comunque entro il 3° giorno di ogni mese avranno validità dal 15° giorno del mese successivo.

**Costo singola copia € 1,34.**

**Il Bollettino Ufficiale è in vendita presso: Libreria Piazza - Piazza Vittoria, 4 - Brindisi; Libreria Patierno Antonio - Via Dante, 21 - Foggia; Libreria Casa del Libro - Mandese R. - Viale Liguria, 80 - Taranto.**

## SOMMARIO

*“Avviso per i redattori e per gli Enti:*

*Il Bollettino Ufficiale della Regione Puglia si attiene alle regole della Legge 150/2000 per la semplificazione del linguaggio e per la facilitazione dell'accesso dei cittadini alla comprensione degli atti della Pubblica Amministrazione. Tutti i redattori e gli Enti inserzionisti sono tenuti ad evitare sigle, acronimi, abbreviazioni, almeno nei titoli di testa dei provvedimenti”.*

### PARTE PRIMA

#### *Leggi e regolamenti regionali*

LEGGE REGIONALE 30 dicembre 2011, n. 39

**“Bilancio di previsione per l’esercizio finanziario 2012 e pluriennale 2012-2014 della Regione Puglia”.**

Pag. 4

## VOLUME PRIMO

## PARTE PRIMA

*Leggi e regolamenti regionali*

LEGGE REGIONALE 30 dicembre 2011, n. 39

**“Bilancio di previsione per l’esercizio finanziario 2012 e pluriennale 2012-2014 della Regione Puglia”.**

IL CONSIGLIO REGIONALE  
HA APPROVATO

IL PRESIDENTE  
DELLA GIUNTA REGIONALE

PROMULGA

**La seguente legge:**

## TITOLO I

## NORME DI BILANCIO

Art. 1

*Stato di previsione delle entrate*

1. Lo stato di previsione delle entrate della Regione Puglia per l’anno finanziario 2012, annesso alla presente legge, predisposto secondo i criteri di cui all’ar-

ticolo 45 della legge regionale 16 novembre 2001, n. 28 (Riforma dell’ordinamento regionale in materia di programmazione, bilancio, contabilità regionale e controlli), è approvato in euro 13.183.541.959,83 in termini di competenza e in euro 27.296.353.761,95 in termini di cassa.

2. Sono autorizzati, secondo le leggi in vigore, l’accertamento, la riscossione e il versamento nelle casse della Regione delle imposte, delle tasse e di ogni altra entrata spettante nell’esercizio finanziario 2012.

Art. 2

*Stato di previsione della spesa*

1. Lo stato di previsione della spesa della Regione Puglia per l’anno finanziario 2012, annesso alla presente legge, predisposto secondo i criteri di cui all’articolo 46 della l.r. 28/2001, è approvato in euro 13.183.541.959,83 in termini di competenza e in euro 27.296.353.761,95 in termini di cassa.

Art. 3

*Impegni e pagamenti delle spese*

1. E’ autorizzato l’impegno della spesa della Regione Puglia per l’anno finanziario 2012 entro il limite degli stanziamenti di competenza definiti nello stato di previsione di cui all’articolo 2, fatto salvo l’impegno autorizzato sugli esercizi futuri a norma degli articoli 76 e 77 della l.r. 28/2001.

2. E’ autorizzato il pagamento delle spese della Regione per l’esercizio finanziario 2012 entro il limite degli stanziamenti di cassa definiti nello stato di previsione di cui all’articolo 2.

3. Ai fini del conseguimento degli obiettivi di finanza pubblica posti a carico della Regione da norme statali, la Giunta regionale, anche in relazione al disposto di cui al comma 20 dell’articolo 32 della legge 12 novembre 2011, n. 183 (Disposizioni per la formazione del bilancio annuale e pluriennale dello Stato - Legge di

stabilità 2012), può stabilire ulteriori vincoli e limitazioni all'impegno e al pagamento delle somme iscritte nello stato di previsione di cui all'articolo 2.

#### Art. 4

##### *Quadro generale riassuntivo*

1. E' approvato il quadro generale riassuntivo del bilancio della Regione per l'anno finanziario 2012, di cui all'allegato 1, predisposto secondo il quadro di classificazione in titoli per l'entrata e per la spesa previsti, rispettivamente, dagli articoli 45 e 46 della l.r. 28/2001.

#### Art. 5

##### *Elenco delle spese obbligatorie*

1. Sono considerate spese obbligatorie quelle di cui all'elenco, allegato 4, contenente le unità previsionali di base che possono essere integrate a termini del comma 2 dell'articolo 49 della l.r. 28/2001.

#### Art. 6

##### *Fondo di riserva per le spese obbligatorie e d'ordine*

1. Il fondo di riserva per spese obbligatorie e d'ordine - capitolo 1110010 - UPB 06.02.01 - viene determinato per l'esercizio 2012 in euro 1.500.000,00 ed è gestito a termini dell'articolo 49 della l.r. 28/2001.

#### Art. 7

##### *Fondo di riserva per le spese impreviste*

1. Il fondo di riserva per le spese impreviste - capitolo 1110030 - UPB - 06.02.01 - è determinato per l'esercizio 2012 in euro 1.500.000,00 ed è gestito a termini dell'articolo 50 della l.r. 28/2001.

#### Art. 8

##### *Fondo di riserva per la definizione delle passività pregresse*

1. Il fondo di riserva per la definizione delle partite pregresse - capitolo 1110090 - UPB - 06.02.01 - è determinato per l'esercizio 2012 in euro 5.000.000,00 ed è gestito a termini dell'articolo 54 della l.r. 28/2001.

#### Art. 9

##### *Fondo globale per il finanziamento di leggi regionali di spesa corrente in corso di adozione*

1. Il fondo globale per il finanziamento di leggi regionali di spesa corrente in corso di adozione - capitolo 1110070 - UPB - 06.02.01 - è determinato per l'esercizio 2012 in euro 2.000.000,00 ed è gestito a termini dell'articolo 52 della l.r. 28/2001.

#### Art. 10

##### *Fondo di riserva per le integrazioni delle autorizzazioni di cassa*

1. Il fondo di riserva per le integrazioni delle autorizzazioni di cassa - cap. 1110020 - UPB 06.02.01 - è determinato per l'esercizio 2012 in euro 313.133.350,17 ed è gestito a termini dell'articolo 51 della l.r. 28/2001.

#### Art. 11

##### *Utilizzo del saldo finanziario presunto alla chiusura dell'esercizio 2011*

1. Il saldo finanziario presunto alla chiusura dell'esercizio 2011 applicato al bilancio di previsione 2012 nell'ammontare complessivo di euro 1.223.210.956,84, ai sensi dell'articolo 44 della vigente legge di contabilità regionale 28/2001, è utilizzato come segue:

- a) per euro 66.366.667,99 al capitolo 1110045 - U.P.B. 06.02.01 - "Fondo di riserva per la reiscrizione dei residui passivi parenti del bilancio auto-

- no”, gestito a termini dell’articolo 95 della legge di contabilità regionale n. 28/2001;
- b) per euro 177.900.000,00 al capitolo 1110046 - U.P.B. 06.02.01 - “Fondo di riserva per la reiscrizione dei residui passivi perenti derivanti da risorse con vincolo di destinazione”, gestito a termini dell’articolo 95 della legge di contabilità regionale n. 28/2001;
- c) per euro 907.670.977,94 al capitolo 1110060 - U.P.B. 06.02.01 - “Fondo delle economie vincolate”, gestito a termini dell’articolo 93 della legge di contabilità regionale n. 28/2001;
- d) per euro 46.900.000,00 al capitolo 1110065 - U.P.B. 06.02.01 - “Fondo svalutazione crediti”, gestito a termini dell’articolo 51-bis della legge di contabilità regionale n. 28/2001;
- e) per euro 24.373.310,91 a finanziamento delle spese del bilancio autonomo regionale.

#### Art. 12

##### *Variazioni di bilancio. Autorizzazione alla Giunta regionale*

1. La Giunta regionale, fermo restando le autonome facoltà e poteri previsti dall’articolo 42 della l.r. 28/2001, è autorizzata, per l’esercizio finanziario 2012, a disporre con proprio atto le variazioni occorrenti per l’istituzione di nuove unità previsionali di entrata, per l’iscrizione di entrate derivanti da assegnazioni vincolate a scopi specifici da parte dello Stato e della Unione Europea (UE), nonché per l’iscrizione delle relative spese quando queste siano tassativamente regolate dalla legislazione in vigore.

2. La Giunta regionale è autorizzata inoltre a effettuare, con delibera da comunicare al Consiglio regionale entro dieci giorni, variazioni compensative tra le unità previsionali di base strettamente collegate nell’ambito di una stessa funzione-obiettivo o di uno stesso programma o progetto, nonché ad effettuare variazioni compensative tra unità previsionali di base diverse qualora le variazioni stesse siano necessarie per l’attuazione di interventi previsti da intese istituzionali di programma o da altri strumenti di programmazione negoziata.

3. Le variazioni di cui al comma 2 relative ad assegnazioni a destinazione vincolata possono essere apportate nell’ambito dei vincoli di destinazione specifica stabiliti dalla UE, dallo Stato o da altri soggetti.

4. Al fine di assicurare la tempestiva erogazione dei fondi in favore degli enti del comparto sanitario, la Giunta regionale è autorizzata, altresì, a iscrivere, con proprio atto, le ulteriori eventuali somme derivanti dalla differenza tra le risorse finanziarie di parte corrente destinate al Servizio sanitario regionale, per l’anno 2012, sancite con Intesa espressa in sede di Conferenza permanente per i rapporti tra lo Stato, le Regioni e le Province autonome di Trento e Bolzano e quelle stanziare con la legge di approvazione del presente bilancio.

#### Art. 13

##### *Erogazione al Consiglio regionale*

1. I fondi stanziati sul capitolo 1050, nella UPB 00.01.01 dello stato di previsione della spesa, ai sensi dell’articolo 102, comma 3, della vigente legge di contabilità regionale 28/2001, sono messi a disposizione del Consiglio regionale, su richiesta del suo Presidente.

#### Art. 14

##### *Rinuncia alla riscossione di entrate di modesta entità*

1. In relazione al disposto dell’articolo 74 della l.r. 28/2001, l’importo dei crediti di natura non tributaria o la cancellazione dal conto dei residui è confermato in euro 25,00.

#### Art. 15

##### *Bilancio pluriennale*

1. E’ approvato il bilancio pluriennale della Regione Puglia per il triennio 2012 - 2014, nelle risultanze di cui allo stato di previsione dell’entrata e allo stato

di previsione della spesa, annesso alla presente legge e predisposto secondo i criteri di cui all'articolo 26 della l.r. 28/2001.

Art. 16

*Bilanci di esercizio 2010 delle società in cui la Regione  
abbia partecipazione finanziaria e rendiconto per l'esercizio finanziario 2010  
del Consiglio regionale della Puglia*

1. Con riferimento al comma 2 dell'articolo 99 della l.r. 28/2001, alla presente legge sono allegati i bilanci di esercizio 2010 delle sottoelencate società per azioni in quanto non pervenuti entro la data di predisposizione del rendiconto

generale della Regione Puglia approvato con legge regionale 4 luglio 2011, n. 13 (Rendiconto generale della Regione Puglia per l'esercizio finanziario 2010):

- a) InnovaPuglia;
- b) Ex EAGAT Terme di Santa Cesarea di Lecce;
- c) S.T.P. Terre d'Otranto di Lecce;
- d) Acquedotto Pugliese;
- e) Fiera di Galatina e del Salento.

2. E' allegato, altresì, il rendiconto per l'esercizio finanziario 2010 del Consiglio regionale della Puglia approvato dall'Ufficio di Presidenza del Consiglio con deliberazione 20 luglio 2011, n. 38.

La presente legge è dichiarata urgente e sarà pubblicata sul Bollettino Ufficiale della Regione ai sensi e per gli effetti dell'art. 53, comma 1 della L.R. 12/05/2004, n° 7 "Statuto della Regione Puglia" ed entrerà in vigore il giorno stesso della sua pubblicazione. E' fatto obbligo a chiunque spetti di osservarla e farla osservare come legge della Regione Puglia.

*Data a Bari, addì 30 dicembre 2011*

**VENDOLA**



**R E G I O N E P U G L I A**

**BILANCIO DI PREVISIONE**

**ESERCIZIO 2012**

***PARTE ENTRATE***

Data di Stampa 30/12/2011



R E G I O N E P U G L I A			ESERCIZIO FINANZIARIO 2012		STATO DI PREVISIONE DELLE ENTRATE		
TITOLO		0	CAPITOLI FUORI BILANCIO				
CATEGORIA		0.0	..				
NUMERO	UNITA' PREVISIONALI DI BASE			RESIDUI PRESUNTI €	PREVISIONI DI COMPETENZA €	PREVISIONI DI CASSA €	
0.0.0	...			0,00	1.223.210.956,84	2.588.545.222,93	
	TOTALE	CATEGORIA	0.0	0,00	1.223.210.956,84	2.588.545.222,93	
	TOTALE	TITOLO	0	0,00	1.223.210.956,84	2.588.545.222,93	

R E G I O N E P U G L I A		ESERCIZIO FINANZIARIO 2012 STATO DI PREVISIONE DELLE ENTRATE		
TITOLO	1	ENTRATE DERIVANTI DA TRIBUTI PROPRI DELLA REGIONE, DAL GETTITO DI TRIBUTI ERARIALI O DI QUOTE DI ESSO DEVOLUTE ALLA REGIONE		
CATEGORIA	1.1	ENTRATE DERIVANTI DA TRIBUTI PROPRI DELLA REGIONE		
NUMERO	UNITA' PREVISIONALI DI BASE	RESIDUI PRESUNTI €	PREVISIONI DI COMPETENZA €	PREVISIONI DI CASSA €
1.1.2	TASSE E ALTRI TRIBUTI REGIONALI	9.419.488,43	342.730.000,00	352.149.488,43
1.1.21	IMPOSTE REGIONALI	2.252.571.608,09	2.095.405.665,02	4.459.869.071,75
	TOTALE CATEGORIA 1.1	2.261.991.096,52	2.438.135.665,02	4.812.018.560,18

## R E G I O N E P U G L I A ESERCIZIO FINANZIARIO 2012 STATO DI PREVISIONE DELLE ENTRATE

CATEGORIA		1.2	ENTRATE DERIVANTI DAL GETTITO DI TRIBUTI ERARIALI O DI QUOTE DI ESSO DEVOLUTE ALLA REGIONE		
NUMERO	UNITA' PREVISIONALI DI BASE		RESIDUI PRESUNTI €	PREVISIONI DI COMPETENZA €	PREVISIONI DI CASSA €
1.2.1	COMPARTECIPAZIONE ALL'IVA		590.491.742,77	3.380.154.339,00	3.970.646.081,77
1.2.2	ACCISA SULLA BENZINA		4.439.909,82	322.710.250,66	327.150.160,48
1.2.3	QUOTA IRPEF 5 PER MILLE		0,00	11.704,92	11.704,92
TOTALE CATEGORIA		1.2	594.931.652,59	3.702.876.294,58	4.297.807.947,17
TOTALE TITOLO		1	2.856.922.749,11	6.141.011.959,60	9.109.826.507,35

## R E G I O N E P U G L I A E S E R C I Z I O F I N A N Z I A R I O 2 0 1 2 S T A T O D I P R E V I S I O N E D E L L E E N T R A T E

TITOLO 2 ENTRATE DERIVANTI DA CONTRIBUTI E TRASFERIMENTI DI PARTE CORRENTE DALL'UNIONE EUROPEA, DELLO STATO E DI ALTRI SOGGETTI

CATEGORIA 2.1 CONTRIBUTI ED ASSEGNAZIONI DI PARTE CORRENTE DELL'U.E., DELLO STATO E DI ALTRI SOGGETTI

NUMERO	UNITA' PREVISIONALI DI BASE	RESIDUI PRESUNTI €	PREVISIONI DI COMPETENZA €	PREVISIONI DI CASSA €
2.1.1	ASSEGNAZIONI STATALI DERIVANTI DA FONDI: PEREQUATIVI DI COMPENSAZIONE E DI GARANZIA	208.903.613,38	0,00	208.903.613,38
2.1.2	ASSEGNAZIONE PER RIMBORSO ALLE EMITTENTI LOCALI	0,00	0,00	0,00
2.1.3	ASSEGNAZIONI PER INTERVENTI IN MATERIA DI PROTEZIONE CIVILE	0,00	352.817,86	352.817,86
2.1.4	ASSEGNAZIONI PER LO SVILUPPO DEL SETTORE AGRICOLO	37.210.995,77	2.779.700,00	39.990.695,77
2.1.5	ASSEGNAZIONI PER LO SVILUPPO DEL SETTORE FORESTALE	0,00	0,00	0,00
2.1.6	ASSEGNAZIONI IN MATERIA DI CACCIA E PESCA	0,00	0,00	0,00
2.1.7	ASSEGNAZIONI PER LA RIFORMA FONDIARIA	0,00	300.000,00	300.000,00
2.1.9	ASSEGNAZIONI IN MATERIA DI TURISMO	1.990.942,43	0,00	1.990.942,43
2.1.10	ASSEGNAZIONI IN MATERIA DI COMMERCIO	578.836,26	0,00	578.836,26
2.1.11	ASSEGNAZIONI NEL CAMPO DELLE OPERE PUBBLICHE	0,00	1.032.913,56	1.032.913,56
2.1.12	ASSEGNAZIONI IN MATERIA DI DIFESA DEL SUOLO	0,00	0,00	0,00
2.1.13	ASSEGNAZIONI IN MATERIA DI TRASPORTI	3.194.808,70	39.582.688,25	45.115.678,95
2.1.14	ASSEGNAZIONI PER EDILIZIA RESIDENZIALE	0,00	15.651.830,51	15.651.830,51
2.1.15	FONDO SANITARIO NAZIONALE DI PARTE CORRENTE ED ALTRE ASSEGNAZIONI VINCOLATE	1.414.780.812,02	1.823.542.878,38	3.238.323.690,40
2.1.16	ASSEGNAZIONI STATALI PER IL RIPIANO DISAVANZI PER MAGGIORE SPESA SANITARIA	0,00	0,00	0,00
2.1.17	ASSEGNAZIONI IN CAMPO SOCIO ASSISTENZIALE	22.552.129,20	0,00	22.552.129,20
2.1.18	ASSEGNAZIONI IN MATERIA DI TUTELA AMBIENTALE	2.826.485,87	2.871.785,98	5.698.271,85
2.1.19	ASSEGNAZIONI NEL CAMPO DEL LAVORO, PREVIDENZA SOCIALE ED IMMIGRAZIONE	534.375,18	0,00	534.375,18
2.1.20	ASSEGNAZIONI IN MATERIA DI PUBBLICA ISTRUZIONE	6.093.655,31	0,00	6.093.655,31

## R E G I O N E P U G L I A ESERCIZIO FINANZIARIO 2012 STATO DI PREVISIONE DELLE ENTRATE

NUMERO	UNITA' PREVISIONALI DI BASE	RESIDUI PRESUNTI €	PREVISIONI DI COMPETENZA €	PREVISIONI DI CASSA €
2.1.21	ASSEGNAZIONI PER PROGRAMMI OPERATIVI DI FORMAZIONE PROFESSIONALE	184.505.309,98	17.474.623,87	201.979.933,85
2.1.22	ASSEGNAZIONI PER STUDI DI FATTIBILITA', PROGETTAZIONI E PER IL NUCLEO DI VALUTAZIONE INVESTIMENTI PUBBLICI	1.537.907,96	1.104.605,00	2.642.512,96
2.1.23	TRASFERIMENTI CORRENTI DELLO STATO IN MATERIA DI CONTI PUBBLICI TERRITORIALI	0,00	0,00	0,00
2.1.24	SERVIZI SOCIALI PROGRAMMAZIONE ED INTEGRAZIONE	67.317,42	205.241,36	272.558,78
2.1.27	PROMOZIONI ATTIVITA' CULTURALI	0,00	0,00	0,00
2.1.28	UFFICIO STATISTICO	0,00	0,00	0,00
	<b>TOTALE CATEGORIA 2.1</b>	<b>1.884.777.189,48</b>	<b>1.904.899.084,77</b>	<b>3.792.014.456,25</b>
	<b>TOTALE TITOLO 2</b>	<b>1.884.777.189,48</b>	<b>1.904.899.084,77</b>	<b>3.792.014.456,25</b>

## R E G I O N E P U G L I A E S E R C I Z I O F I N A N Z I A R I O 2 0 1 2 S T A T O D I P R E V I S I O N E D E L L E E N T R A T E

TITOLO		3	ENTRATE EXTRATRIBUTARIE		
CATEGORIA		3.1	ENTRATE DERIVANTI DA RENDITE PATRIMONIALI ED UTILIZZO DI BENI		
NUMERO	UNITA' PREVISIONALI DI BASE		RESIDUI PRESUNTI €	PREVISIONI DI COMPETENZA €	PREVISIONI DI CASSA €
3.1.1	INTERESSI ATTIVI		6,86	5.000.000,00	5.000.006,86
3.1.3	ALTRI PROVENTI		0,00	5.370.000,00	5.370.000,00
	TOTALE	CATEGORIA 3.1	6,86	10.370.000,00	10.370.006,86

## R E G I O N E P U G L I A ESERCIZIO FINANZIARIO 2012 STATO DI PREVISIONE DELLE ENTRATE

CATEGORIA		3.2	ENTRATE DERIVANTI DA UTILI DI ENTI E AZIENDE REGIONALI		
NUMERO	UNITA' PREVISIONALI DI BASE		RESIDUI PRESUNTI €	PREVISIONI DI COMPETENZA €	PREVISIONI DI CASSA €
3.2.1	UTILI DI ENTI ED AZIENDE REGIONALI		12.250.000,00	0,00	12.250.000,00
	TOTALE CATEGORIA	3.2	12.250.000,00	0,00	12.250.000,00

## R E G I O N E P U G L I A ESERCIZIO FINANZIARIO 2012 STATO DI PREVISIONE DELLE ENTRATE

CATEGORIA		3.3	ENTRATE DERIVANTI DA SERVIZI PUBBLICI REGIONALI		
NUMERO	UNITA' PREVISIONALI DI BASE		RESIDUI PRESUNTI €	PREVISIONI DI COMPETENZA €	PREVISIONI DI CASSA €
3.3.1	PROVENTI E DIRITTI PER PRESTAZIONI RESE DA UFFICI E SERVIZI REGIONALI		3.980.742,82	5.365.000,00	9.345.742,82
	TOTALE CATEGORIA	3.3	3.980.742,82	5.365.000,00	9.345.742,82



## R E G I O N E P U G L I A      E S E R C I Z I O F I N A N Z I A R I O 2 0 1 2      S T A T O D I P R E V I S I O N E D E L L E E N T R A T E

CATEGORIA      3.4      INTROITI DIVERSI, RIMBORSI E RECUPERI VARI					
NUMERO	UNITA' PREVISIONALI DI BASE		RESIDUI PRESUNTI €	PREVISIONI DI COMPETENZA €	PREVISIONI DI CASSA €
3.4.1	RIMBORSI E RECUPERI DA ENTI DEL SETTORE PUBBLICO		0,00	64.490.071,80	64.490.071,80
3.4.2	INTROITI DIVERSI		12.613,46	35.782.000,00	35.794.613,46
3.4.3	ALTRI RIMBORSI E RECUPERI		0,00	8.100.000,00	8.100.000,00
	TOTALE CATEGORIA	3.4	12.613,46	108.372.071,80	108.384.685,26
	TOTALE TITOLO	3	16.243.363,14	124.107.071,80	140.350.434,94

## R E G I O N E P U G L I A E S E R C I Z I O F I N A N Z I A R I O 2 0 1 2 S T A T O D I P R E V I S I O N E D E L L E E N T R A T E

TITOLO 4 ENTRATE DERIVANTI DA ALIENAZIONI, DA RISCOSSIONI DI CREDITI E DA TRASFERIMENTI IN CONTO  
CAPITALE DELL'U.E., DELLO STATO E DI ALTRI SOGGETTI

CATEGORIA 4.1 ENTRATE DERIVANTI DA ALIENAZIONI DI BENI MOBILI ED IMMOBILI

NUMERO	UNITA' PREVISIONALI DI BASE	RESIDUI PRESUNTI €	PREVISIONI DI COMPETENZA €	PREVISIONI DI CASSA €
4.1.2	PROVENTI DERIVANTI DALLA ALIENAZIONE DI BENI IMMOBILI	0,00	4.500.000,00	4.500.000,00
	TOTALE CATEGORIA 4.1	0,00	4.500.000,00	4.500.000,00

## R E G I O N E P U G L I A ESERCIZIO FINANZIARIO 2012 STATO DI PREVISIONE DELLE ENTRATE

CATEGORIA		4.2	ENTRATE DERIVANTI DA RIMBORSO DI CREDITI		
NUMERO	UNITA' PREVISIONALI DI BASE		RESIDUI PRESUNTI €	PREVISIONI DI COMPETENZA €	PREVISIONI DI CASSA €
4.2.2	RIMBORSO DA ENTI PUBBLICI E PRIVATI PER INTERVENTI IN CONTO CAPITALE		59.477.930,00	37.734.903,00	97.212.833,00
4.2.3	RIMBORSO DA ALTRI SOGGETTI PER INTERVENTI IN CONTO CAPITALE		0,00	0,00	0,00
TOTALE CATEGORIA		4.2	59.477.930,00	37.734.903,00	97.212.833,00

## R E G I O N E P U G L I A E S E R C I Z I O F I N A N Z I A R I O 2 0 1 2 S T A T O D I P R E V I S I O N E D E L L E E N T R A T E

CATEGORIA 4.3 ENTRATE DERIVANTI DA CONTRIBUTI ED ASSEGNAZIONI IN CONTO CAPITALE DELLA UNIONE EUROPEA, DELLO STATO E DI ALTRI SOGGETTI PER FUNZIONI PROPRIE

NUMERO	UNITA' PREVISIONALI DI BASE	RESIDUI PRESUNTI €	PREVISIONI DI COMPETENZA €	PREVISIONI DI CASSA €
4.3.1	ASSEGNAZIONI IN CAMPO AGRICOLO	115.217,38	0,00	115.217,38
4.3.3	ASSEGNAZIONI PER DANNI DERIVANTI DA CALAMITA' ATMOSFERICHE	0,00	0,00	0,00
4.3.4	ASSEGNAZIONI A SEGUITO DI EVENTI CALAMITOSI	0,00	0,00	0,00
4.3.5	ASSEGNAZIONI PER LO SVILUPPO DELL'ARTIGIANATO	1.201.593,63	0,00	897.794,33
4.3.6	ASSEGNAZIONI PER LO SVILUPPO DELLE IMPRESE	0,00	1.251.452,82	1.251.452,82
4.3.7	ASSEGNAZIONI PER LO SVILUPPO DEL COMMERCIO	16.486.789,07	0,00	16.486.789,07
4.3.8	ASSEGNAZIONI PER LO SVILUPPO DEL TURISMO	0,00	0,00	0,00
4.3.9	ASSEGNAZIONI PER INTERVENTI DI EDILIZIA AGEVOLATA	18.518.226,65	0,00	18.518.226,65
4.3.10	ASSEGNAZIONI PER LA DIFESA DEL SUOLO	0,00	0,00	0,00
4.3.12	ASSEGNAZIONI PER INTERVENTI DI DEPURAZIONE E DISINQUINAMENTO	3.504.461,77	117.500,00	3.621.961,77
4.3.13	ASSEGNAZIONI PER LA TUTELA AMBIENTALE	2.503.780,29	3.000.000,00	5.503.780,29
4.3.14	ASSEGNAZIONI NEL CAMPO ENERGETICO	0,00	0,00	0,00
4.3.15	ASSEGNAZIONI NEL CAMPO DEI LAVORI PUBBLICI	107.615,96	0,00	107.615,96
4.3.16	ASSEGNAZIONI PER INVESTIMENTI NEL SETTORE TRASPORTI	174.660.706,43	43.409.661,60	231.704.763,01
4.3.17	ASSEGNAZIONI PER INVESTIMENTI IN CAMPO SANITARIO (F.S.N.)	560.428.501,68	0,00	560.428.501,68
4.3.19	ASSEGNAZIONI IN MATERIA DI FUNZIONI COLLEGATE ALLA CESSAZIONE DELL'INTERVENTO STRAORDINARIO DEL MEZZOGIORNO	0,00	0,00	0,00
4.3.20	ASSEGNAZIONI PER GLI INTERVENTI PREVISTI DAL QUADRO COMUNITARIO DI SOSTEGNO	346.580.620,03	0,00	294.200.180,47
4.3.21	ASSEGNAZIONI PER L'ATTUAZIONE DEI PROGRAMMI DI INTERVENTO COMUNITARI	119.335.695,46	5.799.369,40	125.135.064,86
4.3.22	ASSEGNAZIONI PER L'ATTUAZIONE DEI PROGRAMMI OPERATIVI MINISTERIALI (POM) E PROGRAMMI OPERATIVI NAZIONALI (PON)	0,00	0,00	0,00

R E G I O N E P U G L I A      E S E R C I Z I O F I N A N Z I A R I O 2 0 1 2			S T A T O D I P R E V I S I O N E D E L L E E N T R A T E		
NUMERO	UNITA' PREVISIONALI DI BASE	RESIDUI PRESUNTI €	PREVISIONI DI COMPETENZA €	PREVISIONI DI CASSA €	
4.3.23	ASSEGNAZIONI STATALI PER L'ATTUAZIONE DELL'INTESA ISTITUZIONALE DI PROGRAMMA	2.095.235.627,59	51.000.000,00	2.146.235.627,59	
4.3.24	ASSEGNAZIONI PER L'ATTUAZIONE DI ALTRI PROGRAMMI	4.136.463,14	0,00	4.136.463,14	
4.3.25	TRASFERIMENTI IN MATERIA DI SERVIZI SOCIALI	0,00	0,00	0,00	
4.3.27	PROGRAMMI OPERATIVI 2007 - 2013 QUOTA U.E.	2.561.744.922,00	0,00	2.561.744.922,00	
4.3.28	PROGRAMMI OPERATIVI 2007 -2013 QUOTA STATO	1.736.049.873,52	0,00	1.736.049.873,52	
	<b>TOTALE CATEGORIA      4.3</b>	<b>7.640.610.094,60</b>	<b>104.577.983,82</b>	<b>7.706.138.234,54</b>	
	<b>TOTALE TITOLO      4</b>	<b>7.700.088.024,60</b>	<b>146.812.886,82</b>	<b>7.807.851.067,54</b>	

R E G I O N E P U G L I A		ESERCIZIO FINANZIARIO 2012 STATO DI PREVISIONE DELLE ENTRATE		
TITOLO	5	ENTRATE DERIVANTI DA MUTUI, PRESTITI O ALTRE OPERAZIONI CREDITIZIE		
CATEGORIA	5.1	PROVENTI DA ASSUNZIONI DI MUTUI, DALLA EMISSIONE DI PRESTITI OBBLIGAZIONARI E DA ALTRE FORME DI INDEBITAMENTO		
NUMERO	UNITA' PREVISIONALI DI BASE	RESIDUI PRESUNTI €	PREVISIONI DI COMPETENZA €	PREVISIONI DI CASSA €
5.1.2	MUTUI PER INVESTIMENTI	67.653.736,73	0,00	67.684.055,93
	TOTALE CATEGORIA	67.653.736,73	0,00	67.684.055,93

## R E G I O N E P U G L I A      E S E R C I Z I O F I N A N Z I A R I O 2 0 1 2      S T A T O D I P R E V I S I O N E D E L L E E N T R A T E

CATEGORIA			5.2      A N T I C I P A Z I O N I D I C A S S A , A P E R T U R E D I C R E D I T O E D A L T R E F O R M E D I I N D E B I T A M E N T O		
NUMERO	UNITA' PREVISIONALI DI BASE		RESIDUI PRESUNTI €	PREVISIONI DI COMPETENZA €	PREVISIONI DI CASSA €
5.2.1	A N T I C I P A Z I O N I D I T E S O R E R I A		0,00	0,00	0,00
	TOTALE CATEGORIA	5.2	0,00	0,00	0,00
	TOTALE TITOLO	5	67.653.736,73	0,00	67.684.055,93

R E G I O N E P U G L I A E S E R C I Z I O F I N A N Z I A R I O 2 0 1 2			S T A T O D I P R E V I S I O N E D E L L E E N T R A T E		
TITOLO	6	CONTABILITA' SPECIALI			
CATEGORIA	6.1	PARTITE DI GIRO			
NUMERO	UNITA' PREVISIONALI DI BASE		RESIDUI PRESUNTI €	PREVISIONI DI COMPETENZA €	PREVISIONI DI CASSA €
6.1.1	PARTITE DI GIRO		146.580.077,01	3.643.500.000,00	3.790.082.017,01
	TOTALE CATEGORIA	6.1	146.580.077,01	3.643.500.000,00	3.790.082.017,01
	TOTALE TITOLO	6	146.580.077,01	3.643.500.000,00	3.790.082.017,01



R E G I O N E P U G L I A		ESERCIZIO FINANZIARIO 2012	STATO DI PREVISIONE DELLE ENTRATE		
NUMERO	UNITA' PREVISIONALI DI BASE		RESIDUI PRESUNTI €	PREVISIONI DI COMPETENZA €	PREVISIONI DI CASSA €
	TOTALE GEN. ENTRATE		12.672.265.140,07	13.183.541.959,83	27.296.353.761,95



**R E G I O N E P U G L I A**

**BILANCIO DI PREVISIONE**

**ESERCIZIO 2012**

***PARTE SPESE***

Data di Stampa 30/12/2011

R E G I O N E P U G L I A

ESERCIZIO FINANZIARIO 2012

STATO DI PREVISIONE DELLE SPESE

00.00 CAPITOLI FUORI BILANCIO

NUMERO	UNITA' PREVISIONALI DI BASE	RESIDUI PRESUNTI €	PREVISIONI DI COMPETENZA €	PREVISIONI DI CASSA €
00.00.				
	Spese Correnti	0,00	0,00	0,00
	Spese in Conto Capitale	0,00	0,00	0,00
	Spese per il rimborso di mutui e prestiti	0,00	0,00	0,00
	<b>TOTALE UPB</b> 00.00 .	<b>0,00</b>	<b>0,00</b>	<b>0,00</b>
	<b>TOTALE AREA INTERVENTO 00.00</b>	<b>0,00</b>	<b>0,00</b>	<b>0,00</b>

R E G I O N E P U G L I A

ESERCIZIO FINANZIARIO 2012

STATO DI PREVISIONE DELLE SPESE

00.01 CONSIGLIO REGIONALE

NUMERO	UNITA' PREVISIONALI DI BASE	RESIDUI PRESUNTI €	PREVISIONI DI COMPETENZA €	PREVISIONI DI CASSA €
00.01.01	CONSIGLIO REGIONALE			
	Spese Correnti	14.384.520,00	42.500.000,00	56.884.520,00
	Spese in Conto Capitale	0,00	0,00	0,00
	Spese per il rimborso di mutui e prestiti	0,00	0,00	0,00
<b>TOTALE UPB</b>	<b>00.01 . 01</b>	<b>14.384.520,00</b>	<b>42.500.000,00</b>	<b>56.884.520,00</b>
<b>TOTALE AREA INTERVENTO</b>	<b>00.01</b>	<b>14.384.520,00</b>	<b>42.500.000,00</b>	<b>56.884.520,00</b>

R E G I O N E P U G L I A

ESERCIZIO FINANZIARIO 2012

STATO DI PREVISIONE DELLE SPESE

00.03 SERVIZIO GABINETTO DEL PRESIDENTE

NUMERO	UNITA' PREVISIONALI DI BASE	RESIDUI PRESUNTI €	PREVISIONI DI COMPETENZA €	PREVISIONI DI CASSA €
00.03.01	GABINETTO DEL PRESIDENTE			
	Spese Correnti	1.821.104,31	1.719.583,17	3.540.687,48
	Spese in Conto Capitale	0,00	0,00	0,00
	Spese per il rimborso di mutui e prestiti	0,00	0,00	0,00
<b>TOTALE UPB</b>	<b>00.03 .01</b>	<b>1.821.104,31</b>	<b>1.719.583,17</b>	<b>3.540.687,48</b>
<b>TOTALE AREA INTERVENTO</b>	<b>00.03</b>	<b>1.821.104,31</b>	<b>1.719.583,17</b>	<b>3.540.687,48</b>

R E G I O N E P U G L I A

ESERCIZIO FINANZIARIO 2012

STATO DI PREVISIONE DELLE SPESE

00.04 SERVIZIO AVVOCATURA REGIONALE

NUMERO	UNITA' PREVISIONALI DI BASE	RESIDUI PRESUNTI €	PREVISIONI DI COMPETENZA €	PREVISIONI DI CASSA €
00.04.01	AVVOCATURA REGIONALE			
	Spese Correnti	6.351.377,65	4.448.424,41	10.799.802,06
	Spese in Conto Capitale	0,00	0,00	0,00
	Spese per il rimborso di mutui e prestiti	0,00	0,00	0,00
TOTALE UPB	00.04 . 01	<u>6.351.377,65</u>	<u>4.448.424,41</u>	<u>10.799.802,06</u>
TOTALE AREA INTERVENTO	00.04	<u>6.351.377,65</u>	<u>4.448.424,41</u>	<u>10.799.802,06</u>

R E G I O N E P U G L I A

ESERCIZIO FINANZIARIO 2012

STATO DI PREVISIONE DELLE SPESE

00.05 PRESIDENZA GIUNTA REGIONALE - SERVIZIO RELAZIONI ISTITUZIONALI E INTERNAL AUDIT

NUMERO	UNITA' PREVISIONALI DI BASE	RESIDUI PRESUNTI €	PREVISIONI DI COMPETENZA €	PREVISIONI DI CASSA €
00.05.01	RELAZIONI ESTERNE			
	Spese Correnti	0,00	0,00	0,00
	Spese in Conto Capitale	0,00	0,00	0,00
	Spese per il rimborso di mutui e prestiti	0,00	0,00	0,00
TOTALE UPB	00.05 .01	<u>0,00</u>	<u>0,00</u>	<u>0,00</u>
TOTALE AREA INTERVENTO	00.05	<u>0,00</u>	<u>0,00</u>	<u>0,00</u>

R E G I O N E P U G L I A

ESERCIZIO FINANZIARIO 2012

STATO DI PREVISIONE DELLE SPESE

01.00 AREA POLITICHE PER LO SVILUPPO RURALE

NUMERO	UNITA' PREVISIONALI DI BASE	RESIDUI PRESUNTI €	PREVISIONI DI COMPETENZA €	PREVISIONI DI CASSA €
01.00.01	AFFARI GENERALI AREA 01			
	Spese Correnti	916.796,79	250.000,00	1.166.796,79
	Spese in Conto Capitale	0,00	0,00	0,00
	Spese per il rimborso di mutui e prestiti	0,00	0,00	0,00
	<b>TOTALE UPB</b>	<b>916.796,79</b>	<b>250.000,00</b>	<b>1.166.796,79</b>
01.00.02	PROGRAMMA DI SVILUPPO RURALE 2007-2013 AREA 01			
	Spese Correnti	6.821.274,26	6.430.918,66	13.252.192,92
	Spese in Conto Capitale	12.369.000,00	9.713.207,19	22.082.207,19
	Spese per il rimborso di mutui e prestiti	0,00	0,00	0,00
	<b>TOTALE UPB</b>	<b>19.190.274,26</b>	<b>16.144.125,85</b>	<b>35.334.400,11</b>
	<b>TOTALE AREA INTERVENTO 01.00</b>	<b>20.107.071,05</b>	<b>16.394.125,85</b>	<b>36.501.196,90</b>



## R E G I O N E P U G L I A

## ESERCIZIO FINANZIARIO 2012

## STATO DI PREVISIONE DELLE SPESE

01.01 AREA POLITICHE PER LO SVILUPPO RURALE - SERVIZIO AGRICOLTURA				
NUMERO	UNITA' PREVISIONALI DI BASE	RESIDUI PRESUNTI €	PREVISIONI DI COMPETENZA €	PREVISIONI DI CASSA €
<b>01.01.01 INFRASTRUTTURE RURALI, BONIFICA, IRRIGAZIONE</b>				
	Spese Correnti	29.217.576,87	11.020.000,00	40.237.576,87
	Spese in Conto Capitale	24.548.813,65	1.495.202,41	26.044.016,06
	Spese per il rimborso di mutui e prestiti	0,00	0,00	0,00
	<b>TOTALE UPB</b>	<b>53.766.390,52</b>	<b>12.515.202,41</b>	<b>66.281.592,93</b>
<b>01.01.02 POR 2000 - 2006 AGRICOLTURA - FONDO FEOGA</b>				
	Spese Correnti	0,00	0,00	0,00
	Spese in Conto Capitale	61.369.175,22	0,00	62.890.441,30
	Spese per il rimborso di mutui e prestiti	0,00	0,00	0,00
	<b>TOTALE UPB</b>	<b>61.369.175,22</b>	<b>0,00</b>	<b>62.890.441,30</b>
<b>01.01.03 PROGRAMMI COMUNITARI LEADER LEADER+</b>				
	Spese Correnti	0,00	0,00	0,00
	Spese in Conto Capitale	4.526.709,38	0,00	4.526.709,38
	Spese per il rimborso di mutui e prestiti	0,00	0,00	0,00
	<b>TOTALE UPB</b>	<b>4.526.709,38</b>	<b>0,00</b>	<b>4.526.709,38</b>
<b>01.01.04 OSSERVATORIO FITOSANITARIO</b>				

## R E G I O N E P U G L I A

## ESERCIZIO FINANZIARIO 2012

## STATO DI PREVISIONE DELLE SPESE

NUMERO	UNITA' PREVISIONALI DI BASE	RESIDUI PRESUNTI €	PREVISIONI DI COMPETENZA €	PREVISIONI DI CASSA €
	Spese Correnti	495.757,20	784.109,00	1.279.866,20
	Spese in Conto Capitale	490.909,33	0,00	490.909,33
	Spese per il rimborso di mutui e prestiti	0,00	0,00	0,00
	<b>TOTALE UPB</b>	<b>986.666,53</b>	<b>784.109,00</b>	<b>1.770.775,53</b>
01.01.05	INNOVAZIONE E CONOSCENZA IN AGRICOLTURA			
	Spese Correnti	13.046.398,25	2.200.000,00	15.246.398,25
	Spese in Conto Capitale	386.677,08	0,00	386.677,08
	Spese per il rimborso di mutui e prestiti	0,00	0,00	0,00
	<b>TOTALE UPB</b>	<b>13.433.075,33</b>	<b>2.200.000,00</b>	<b>15.633.075,33</b>
01.01.06	SVILUPPO FILIERE AGROALIMENTARI			
	Spese Correnti	0,00	0,00	0,00
	Spese in Conto Capitale	337.250,14	0,00	337.250,14
	Spese per il rimborso di mutui e prestiti	0,00	0,00	0,00
	<b>TOTALE UPB</b>	<b>337.250,14</b>	<b>0,00</b>	<b>337.250,14</b>
01.01.07	PRODUZIONI ANIMALI - INCREMENTO IPPICO			
	Spese Correnti	3.016.382,70	2.320.354,21	5.336.736,91
	Spese in Conto Capitale	327.235,28	0,00	327.235,28
	Spese per il rimborso di mutui e prestiti	0,00	0,00	0,00
	<b>TOTALE UPB</b>	<b>3.343.617,98</b>	<b>2.320.354,21</b>	<b>5.663.972,19</b>

## R E G I O N E P U G L I A

## ESERCIZIO FINANZIARIO 2012

## STATO DI PREVISIONE DELLE SPESE

NUMERO	UNITA' PREVISIONALI DI BASE	RESIDUI PRESUNTI €	PREVISIONI DI COMPETENZA €	PREVISIONI DI CASSA €
01.01.08	PRODUZIONI ARBOREE ED ERBACEE			
	Spese Correnti	0,00	0,00	0,00
	Spese in Conto Capitale	180.560,79	0,00	180.560,79
	Spese per il rimborso di mutui e prestiti	0,00	0,00	0,00
	<b>TOTALE UPB</b>	<b>180.560,79</b>	<b>0,00</b>	<b>180.560,79</b>
01.01.09	INTERVENTI DIVERSI			
	Spese Correnti	3.420.977,09	0,00	3.420.977,09
	Spese in Conto Capitale	0,00	0,00	0,00
	Spese per il rimborso di mutui e prestiti	0,00	0,00	0,00
	<b>TOTALE UPB</b>	<b>3.420.977,09</b>	<b>0,00</b>	<b>3.420.977,09</b>
01.01.10	INTESE ISTITUZIONALI DI PROGRAMMA SERVIZIO AGRICOLTURA			
	Spese Correnti	0,00	0,00	0,00
	Spese in Conto Capitale	5.190.413,40	0,00	5.190.413,40
	Spese per il rimborso di mutui e prestiti	0,00	0,00	0,00
	<b>TOTALE UPB</b>	<b>5.190.413,40</b>	<b>0,00</b>	<b>5.190.413,40</b>
	<b>TOTALE AREA INTERVENTO 01.01</b>	<b>146.554.836,38</b>	<b>17.819.665,62</b>	<b>165.895.768,08</b>

R E G I O N E P U G L I A

ESERCIZIO FINANZIARIO 2012

STATO DI PREVISIONE DELLE SPESE

01.02 AREA POLITICHE PER LO SVILUPPO RURALE - SERVIZIO CACCIA E PESCA				
NUMERO	UNITA' PREVISIONALI DI BASE	RESIDUI PRESUNTI €	PREVISIONI DI COMPETENZA €	PREVISIONI DI CASSA €
<b>01.02.01 ATTUAZIONE PROGRAMMI IN MATERIA DI CACCIA E PROTEZIONE FAUNISTICA AMBIENTALE</b>				
	Spese Correnti	2.357.401,56	2.150.000,00	4.507.401,56
	Spese in Conto Capitale	0,00	0,00	0,00
	Spese per il rimborso di mutui e prestiti	0,00	0,00	0,00
	<b>TOTALE UPB</b>	<b>2.357.401,56</b>	<b>2.150.000,00</b>	<b>4.507.401,56</b>
<b>01.02.02 INTERVENTI IN FAVORE DELLA PESCA</b>				
	Spese Correnti	63.210,74	131.297,81	194.508,55
	Spese in Conto Capitale	72.503.926,94	39.477.993,60	111.981.920,54
	Spese per il rimborso di mutui e prestiti	0,00	0,00	0,00
	<b>TOTALE UPB</b>	<b>72.567.137,68</b>	<b>39.609.291,41</b>	<b>112.176.429,09</b>
<b>01.02.03 INTESE ISTITUZIONALI DI PROGRAMMA SERVIZIO CACCIA E PESCA</b>				
	Spese Correnti	0,00	0,00	0,00
	Spese in Conto Capitale	62.275,08	0,00	62.275,08
	Spese per il rimborso di mutui e prestiti	0,00	0,00	0,00
	<b>TOTALE UPB</b>	<b>62.275,08</b>	<b>0,00</b>	<b>62.275,08</b>
	<b>TOTALE AREA INTERVENTO 01.02</b>	<b>74.986.814,32</b>	<b>41.759.291,41</b>	<b>116.746.105,73</b>

R E G I O N E P U G L I A

ESERCIZIO FINANZIARIO 2012

STATO DI PREVISIONE DELLE SPESE

## 01.03 AREA POLITICHE PER LO SVILUPPO RURALE - SERVIZIO ALIMENTAZIONE

NUMERO	UNITA' PREVISIONALI DI BASE	RESIDUI PRESUNTI €	PREVISIONI DI COMPETENZA €	PREVISIONI DI CASSA €
01.03.01	ASSOCIAZIONISMO E TUTELA DELLA QUALITA'			
	Spese Correnti	5.300.783,94	500.000,00	5.800.783,94
	Spese in Conto Capitale	0,00	0,00	0,00
	Spese per il rimborso di mutui e prestiti	0,00	0,00	0,00
	<b>TOTALE UPB</b>	<b>5.300.783,94</b>	<b>500.000,00</b>	<b>5.800.783,94</b>
01.03.02	PROMOZIONE ED EDUCAZIONE ALIMENTARE			
	Spese Correnti	2.120.922,53	4.759.000,00	6.879.922,53
	Spese in Conto Capitale	0,00	0,00	0,00
	Spese per il rimborso di mutui e prestiti	0,00	0,00	0,00
	<b>TOTALE UPB</b>	<b>2.120.922,53</b>	<b>4.759.000,00</b>	<b>6.879.922,53</b>
01.03.03	SERVIZI PER IL TERRITORIO			
	Spese Correnti	725.000,00	814.099,00	1.539.099,00
	Spese in Conto Capitale	616.122,92	0,00	616.122,92
	Spese per il rimborso di mutui e prestiti	0,00	0,00	0,00
	<b>TOTALE UPB</b>	<b>1.341.122,92</b>	<b>814.099,00</b>	<b>2.155.221,92</b>
01.03.04	AVVERSITA' ATMOSFERICHE CREDITO AGRARIO			

R E G I O N E P U G L I A

ESERCIZIO FINANZIARIO 2012

STATO DI PREVISIONE DELLE SPESE

NUMERO UNITA' PREVISIONALI DI BASE	RESIDUI PRESUNTI €	PREVISIONI DI COMPETENZA €	PREVISIONI DI CASSA €
Spese Correnti	30.018.063,75	367.500,00	30.385.563,75
Spese in Conto Capitale	8.240.894,47	0,00	8.240.894,47
Spese per il rimborso di mutui e prestiti	0,00	0,00	0,00
<b>TOTALE UPB</b> 01.03 . 04	<b>38.258.958,22</b>	<b>367.500,00</b>	<b>38.626.458,22</b>
<b>TOTALE AREA INTERVENTO 01.03</b>	<b>47.021.787,61</b>	<b>6.440.599,00</b>	<b>53.462.386,61</b>

R E G I O N E P U G L I A

ESERCIZIO FINANZIARIO 2012

STATO DI PREVISIONE DELLE SPESE

## 01.04 AREA POLITICHE PER LO SVILUPPO RURALE - SERVIZIO FORESTE

NUMERO	UNITA' PREVISIONALI DI BASE	RESIDUI PRESUNTI €	PREVISIONI DI COMPETENZA €	PREVISIONI DI CASSA €
01.04.01	INTERVENTI DI PIANIFICAZIONE FORESTALE			
	Spese Correnti	1.329.060,00	500.000,00	1.906.560,00
	Spese in Conto Capitale	0,00	0,00	0,00
	Spese per il rimborso di mutui e prestiti	0,00	0,00	0,00
	<b>TOTALE UPB</b>	<b>1.329.060,00</b>	<b>500.000,00</b>	<b>1.906.560,00</b>
01.04.02	RIQUALIFICAZIONE E TUTELA PATRIMONIO FORESTALE			
	Spese Correnti	5.901.050,88	50.000,00	5.951.050,88
	Spese in Conto Capitale	0,00	0,00	0,00
	Spese per il rimborso di mutui e prestiti	0,00	0,00	0,00
	<b>TOTALE UPB</b>	<b>5.901.050,88</b>	<b>50.000,00</b>	<b>5.951.050,88</b>
01.04.03	AGENZIA REGIONALE (A.R.I.F.)			
	Spese Correnti	5.887.250,00	30.285.500,00	36.172.750,00
	Spese in Conto Capitale	0,00	760.000,00	760.000,00
	Spese per il rimborso di mutui e prestiti	0,00	0,00	0,00
	<b>TOTALE UPB</b>	<b>5.887.250,00</b>	<b>31.045.500,00</b>	<b>36.932.750,00</b>
	<b>TOTALE AREA INTERVENTO 01.04</b>	<b>13.117.360,88</b>	<b>31.595.500,00</b>	<b>44.790.360,88</b>

R E G I O N E P U G L I A

ESERCIZIO FINANZIARIO 2012

STATO DI PREVISIONE DELLE SPESE

01.05 AREA POLITICHE PER LO SVILUPPO RURALE - SERVIZIO RIFORMA FONDIARIA

NUMERO	UNITA' PREVISIONALI DI BASE	RESIDUI PRESUNTI €	PREVISIONI DI COMPETENZA €	PREVISIONI DI CASSA €
01.05.01	INTERVENTI NEL SETTORE DELLA RIFORMA FONDIARIA			
	Spese Correnti	236.097,07	300.000,00	536.097,07
	Spese in Conto Capitale	0,00	0,00	0,00
	Spese per il rimborso di mutui e prestiti	0,00	0,00	0,00
	<b>TOTALE UPB</b>	<b>236.097,07</b>	<b>300.000,00</b>	<b>536.097,07</b>
01.05.02	GESTIONE LIQUIDATORIA EX ERSAP			
	Spese Correnti	1.099.654,31	353.278,22	1.452.932,53
	Spese in Conto Capitale	0,00	0,00	0,00
	Spese per il rimborso di mutui e prestiti	0,00	0,00	0,00
	<b>TOTALE UPB</b>	<b>1.099.654,31</b>	<b>353.278,22</b>	<b>1.452.932,53</b>
	<b>TOTALE AREA INTERVENTO 01.05</b>	<b>1.335.751,38</b>	<b>653.278,22</b>	<b>1.989.029,60</b>



## R E G I O N E P U G L I A

## ESERCIZIO FINANZIARIO 2012

## STATO DI PREVISIONE DELLE SPESE

02.01 AREA POLITICHE PER LO SVILUPPO ECONOMICO, LAVORO E INNOVAZIONE - SERVIZIO ATTIVITA' ECONOMICHE, CONSUMATORI				
NUMERO	UNITA' PREVISIONALI DI BASE	RESIDUI PRESUNTI €	PREVISIONI DI COMPETENZA €	PREVISIONI DI CASSA €
02.01.01 P.O.R 2000-2006 COMMERCIO				
	Spese Correnti	0,00	0,00	0,00
	Spese in Conto Capitale	3.537.686,41	0,00	3.537.686,41
	Spese per il rimborso di mutui e prestiti	0,00	0,00	0,00
	<b>TOTALE UPB</b>	<b>3.537.686,41</b>	<b>0,00</b>	<b>3.537.686,41</b>
02.01.02 ENTI FIERISTICI REGIONALI				
	Spese Correnti	17.827,31	621.200,00	639.027,31
	Spese in Conto Capitale	0,00	0,00	0,00
	Spese per il rimborso di mutui e prestiti	0,00	0,00	0,00
	<b>TOTALE UPB</b>	<b>17.827,31</b>	<b>621.200,00</b>	<b>639.027,31</b>
02.01.03 INCENTIVI AL SETTORE COMMERCIO				
	Spese Correnti	14.148.940,71	0,00	14.168.270,33
	Spese in Conto Capitale	20.943.522,13	0,00	20.979.011,01
	Spese per il rimborso di mutui e prestiti	0,00	0,00	0,00
	<b>TOTALE UPB</b>	<b>35.092.462,84</b>	<b>0,00</b>	<b>35.147.281,34</b>
02.01.04 INTERVENTI REGIONALI IN MATERIA DI PROGRAMMAZIONE COMMERCIALE				

## R E G I O N E P U G L I A

## ESERCIZIO FINANZIARIO 2012

## STATO DI PREVISIONE DELLE SPESE

NUMERO	UNITA' PREVISIONALI DI BASE	RESIDUI PRESUNTI €	PREVISIONI DI COMPETENZA €	PREVISIONI DI CASSA €
	Spese Correnti	3.135.616,69	713.543,06	3.849.159,75
	Spese in Conto Capitale	724.140,25	100.000,00	824.140,25
	Spese per il rimborso di mutui e prestiti	0,00	0,00	0,00
	<b>TOTALE UPB</b>	<b>3.859.756,94</b>	<b>813.543,06</b>	<b>4.673.300,00</b>
02.01.05	INTESE ISTITUZIONALI DI PROGRAMMA SERVIZIO ATTIVITA' ECONOMICHE, CONSUMATORI			
	Spese Correnti	0,00	0,00	0,00
	Spese in Conto Capitale	283.484,20	0,00	283.484,20
	Spese per il rimborso di mutui e prestiti	0,00	0,00	0,00
	<b>TOTALE UPB</b>	<b>283.484,20</b>	<b>0,00</b>	<b>283.484,20</b>
	<b>TOTALE AREA INTERVENTO 02.01</b>	<b>42.791.217,70</b>	<b>1.434.743,06</b>	<b>44.280.779,26</b>

R E G I O N E P U G L I A

ESERCIZIO FINANZIARIO 2012

STATO DI PREVISIONE DELLE SPESE

02.02 AREA POLITICHE PER LO SVILUPPO ECONOMICO, LAVORO E INNOVAZIONE - SERVIZIO ENERGIA, RETI E INFRASTRUTTURE MATERIALI PER LO SVILUPPO

NUMERO	UNITA' PREVISIONALI DI BASE	RESIDUI PRESUNTI €	PREVISIONI DI COMPETENZA €	PREVISIONI DI CASSA €
02.02.01	PROGRAMMI DI INIZIATIVE COMUNITARIE			
	Spese Correnti	0,00	0,00	0,00
	Spese in Conto Capitale	31.492.401,31	0,00	31.492.401,31
	Spese per il rimborso di mutui e prestiti	0,00	0,00	0,00
	<b>TOTALE UPB</b>	<b>31.492.401,31</b>	<b>0,00</b>	<b>31.492.401,31</b>
02.02.02	ENERGIA			
	Spese Correnti	4.147.380,19	1.700.000,00	5.847.380,19
	Spese in Conto Capitale	8.074.087,08	1.400.000,00	9.474.087,08
	Spese per il rimborso di mutui e prestiti	0,00	0,00	0,00
	<b>TOTALE UPB</b>	<b>12.221.467,27</b>	<b>3.100.000,00</b>	<b>15.321.467,27</b>
02.02.03	INTESE ISTITUZIONALI DI PROGRAMMA SERVIZIO ENERGIA, RETI E INFRASTRUTTURE MATERIALI PER LO SVILUPPO			
	Spese Correnti	210.000,00	0,00	210.000,00
	Spese in Conto Capitale	102.015.623,53	0,00	102.015.623,53
	Spese per il rimborso di mutui e prestiti	0,00	0,00	0,00
	<b>TOTALE UPB</b>	<b>102.225.623,53</b>	<b>0,00</b>	<b>102.225.623,53</b>
02.02.04	ATTIVITÀ MANUFATTURIERE			

R E G I O N E P U G L I A

ESERCIZIO FINANZIARIO 2012

STATO DI PREVISIONE DELLE SPESE

NUMERO UNITA' PREVISIONALI DI BASE	RESIDUI PRESUNTI €	PREVISIONI DI COMPETENZA €	PREVISIONI DI CASSA €
Spese Correnti	0,00	150.000,00	150.000,00
Spese in Conto Capitale	10.361.797,44	0,00	10.361.797,44
Spese per il rimborso di mutui e prestiti	0,00	0,00	0,00
<b>TOTALE UPB</b> 02.02 . 04	<b>10.361.797,44</b>	<b>150.000,00</b>	<b>10.511.797,44</b>
<b>TOTALE AREA INTERVENTO 02.02</b>	<b>156.301.289,55</b>	<b>3.250.000,00</b>	<b>159.551.289,55</b>

## R E G I O N E P U G L I A

## ESERCIZIO FINANZIARIO 2012

## STATO DI PREVISIONE DELLE SPESE

## 02.03 AREA POLITICHE PER LO SVILUPPO ECONOMICO, LAVORO E INNOVAZIONE - SERVIZIO RICERCA E COMPETITIVITA'

NUMERO	UNITA' PREVISIONALI DI BASE	RESIDUI PRESUNTI €	PREVISIONI DI COMPETENZA €	PREVISIONI DI CASSA €
02.03.01	PROGRAMMI DI INIZIATIVE COMUNITARIE			
	Spese Correnti	7.072.048,83	127.500,00	7.199.548,83
	Spese in Conto Capitale	5.514.908,05	0,00	5.514.908,05
	Spese per il rimborso di mutui e prestiti	0,00	0,00	0,00
	<b>TOTALE UPB</b>	<b>12.586.956,88</b>	<b>127.500,00</b>	<b>12.714.456,88</b>
02.03.02	INTERVENTI A SOSTEGNO DELLO SVILUPPO PRODUTTIVO NEI SETTORI ARTIGIANATO ED INDUSTRIA			
	Spese Correnti	40.723.627,41	1.120.000,00	41.843.627,41
	Spese in Conto Capitale	181.857.313,82	0,00	181.875.500,16
	Spese per il rimborso di mutui e prestiti	0,00	0,00	0,00
	<b>TOTALE UPB</b>	<b>222.580.941,23</b>	<b>1.120.000,00</b>	<b>223.719.127,57</b>
02.03.03	POR 2000 - 2006 ARTIGIANATO			
	Spese Correnti	0,00	0,00	0,00
	Spese in Conto Capitale	105.351.975,10	0,00	105.351.975,10
	Spese per il rimborso di mutui e prestiti	0,00	0,00	0,00
	<b>TOTALE UPB</b>	<b>105.351.975,10</b>	<b>0,00</b>	<b>105.351.975,10</b>
02.03.04	INTESE ISTITUZIONALI DI PROGRAMMA SERVIZIO RICERCA E COMPETITIVITA'			

R E G I O N E P U G L I A

ESERCIZIO FINANZIARIO 2012

STATO DI PREVISIONE DELLE SPESE

NUMERO UNITA' PREVISIONALI DI BASE	RESIDUI PRESUNTI €	PREVISIONI DI COMPETENZA €	PREVISIONI DI CASSA €
Spese Correnti	0,00	0,00	0,00
Spese in Conto Capitale	21.307.257,83	0,00	21.307.257,83
Spese per il rimborso di mutui e prestiti	0,00	0,00	0,00
<b>TOTALE UPB</b> 02.03 . 04	<b>21.307.257,83</b>	<b>0,00</b>	<b>21.307.257,83</b>
<b>TOTALE AREA INTERVENTO 02.03</b>	<b>361.827.131,04</b>	<b>1.247.500,00</b>	<b>363.092.817,38</b>

R E G I O N E P U G L I A

ESERCIZIO FINANZIARIO 2012

STATO DI PREVISIONE DELLE SPESE

02.04 AREA POLITICHE PER LO SVILUPPO ECONOMICO, LAVORO E INNOVAZIONE - SERVIZIO FORMAZIONE PROFESSIONALE

NUMERO	UNITA' PREVISIONALI DI BASE	RESIDUI PRESUNTI €	PREVISIONI DI COMPETENZA €	PREVISIONI DI CASSA €
<b>02.04.01 INTERVENTI REGIONALI PER LA FORMAZIONE PROFESSIONALE</b>				
	Spese Correnti	65.483.786,78	18.605.475,89	84.089.262,67
	Spese in Conto Capitale	0,00	0,00	0,00
	Spese per il rimborso di mutui e prestiti	0,00	0,00	0,00
	<b>TOTALE UPB</b>	<b>65.483.786,78</b>	<b>18.605.475,89</b>	<b>84.089.262,67</b>
<b>02.04.02 POR 2000 - 2006 FORMAZIONE PROFESSIONALE</b>				
	Spese Correnti	289.853.239,17	8.732.315,86	298.585.555,03
	Spese in Conto Capitale	0,00	0,00	0,00
	Spese per il rimborso di mutui e prestiti	0,00	0,00	0,00
	<b>TOTALE UPB</b>	<b>289.853.239,17</b>	<b>8.732.315,86</b>	<b>298.585.555,03</b>
<b>02.04.03 ALTRE INIZIATIVE COMUNITARIE</b>				
	Spese Correnti	208.405,49	0,00	208.405,49
	Spese in Conto Capitale	0,00	0,00	0,00
	Spese per il rimborso di mutui e prestiti	0,00	0,00	0,00
	<b>TOTALE UPB</b>	<b>208.405,49</b>	<b>0,00</b>	<b>208.405,49</b>
	<b>TOTALE AREA INTERVENTO 02.04</b>	<b>355.545.431,44</b>	<b>27.337.791,75</b>	<b>382.883.223,19</b>

R E G I O N E P U G L I A

ESERCIZIO FINANZIARIO 2012

STATO DI PREVISIONE DELLE SPESE

02.05 AREA POLITICHE PER LO SVILUPPO ECONOMICO, LAVORO E INNOVAZIONE - SERVIZIO POLITICHE PER IL LAVORO

NUMERO	UNITA' PREVISIONALI DI BASE	RESIDUI PRESUNTI €	PREVISIONI DI COMPETENZA €	PREVISIONI DI CASSA €
<b>02.05.01 ASSISTENZA SOCIALE PER PARTICOLARI CATEGORIE</b>				
	Spese Correnti	6.667.919,47	1.500.000,00	8.167.919,47
	Spese in Conto Capitale	0,00	0,00	0,00
	Spese per il rimborso di mutui e prestiti	0,00	0,00	0,00
	<b>TOTALE UPB</b>	<b>6.667.919,47</b>	<b>1.500.000,00</b>	<b>8.167.919,47</b>
<b>02.05.02 MISURE A SOSTEGNO DELL'OCCUPAZIONE</b>				
	Spese Correnti	44.260.041,52	141.158,59	44.401.200,11
	Spese in Conto Capitale	0,00	0,00	0,00
	Spese per il rimborso di mutui e prestiti	0,00	0,00	0,00
	<b>TOTALE UPB</b>	<b>44.260.041,52</b>	<b>141.158,59</b>	<b>44.401.200,11</b>
<b>02.05.03 INTERVENTI IN MATERIA DI POLITICA REGIONALE DEL LAVORO</b>				
	Spese Correnti	4.424.243,11	3.206,81	4.427.449,92
	Spese in Conto Capitale	0,00	0,00	0,00
	Spese per il rimborso di mutui e prestiti	0,00	0,00	0,00
	<b>TOTALE UPB</b>	<b>4.424.243,11</b>	<b>3.206,81</b>	<b>4.427.449,92</b>
<b>02.05.04 POR 2000 - 2006 LAVORO</b>				



R E G I O N E P U G L I A

ESERCIZIO FINANZIARIO 2012

STATO DI PREVISIONE DELLE SPESE

NUMERO UNITA' PREVISIONALI DI BASE	RESIDUI PRESUNTI €	PREVISIONI DI COMPETENZA €	PREVISIONI DI CASSA €
Spese Correnti	210.369.698,63	4.607.406,77	214.977.105,40
Spese in Conto Capitale	0,00	0,00	0,00
Spese per il rimborso di mutui e prestiti	0,00	0,00	0,00
<b>TOTALE UPB</b> 02.05 . 04	<b>210.369.698,63</b>	<b>4.607.406,77</b>	<b>214.977.105,40</b>
<b>TOTALE AREA INTERVENTO 02.05</b>	<b>265.721.902,73</b>	<b>6.251.772,17</b>	<b>271.973.674,90</b>

R E G I O N E P U G L I A

ESERCIZIO FINANZIARIO 2012

STATO DI PREVISIONE DELLE SPESE

02.06 AREA POLITICHE PER LO SVILUPPO ECONOMICO, LAVORO E INNOVAZIONE - SERVIZIO INTERNAZIONALIZZAZIONE

NUMERO	UNITA' PREVISIONALI DI BASE	RESIDUI PRESUNTI €	PREVISIONI DI COMPETENZA €	PREVISIONI DI CASSA €
02.06.01	POLITICHE MIGRATORIE			
	Spese Correnti	202.396,50	239.401,85	441.798,35
	Spese in Conto Capitale	0,00	0,00	0,00
	Spese per il rimborso di mutui e prestiti	0,00	0,00	0,00
	<b>TOTALE UPB</b>	<b>202.396,50</b>	<b>239.401,85</b>	<b>441.798,35</b>
	<b>TOTALE AREA INTERVENTO 02.06</b>	<b>202.396,50</b>	<b>239.401,85</b>	<b>441.798,35</b>

R E G I O N E P U G L I A

ESERCIZIO FINANZIARIO 2012

STATO DI PREVISIONE DELLE SPESE

02.07 AREA POLITICHE PER LO SVILUPPO ECONOMICO, LAVORO E INNOVAZIONE - SERVIZIO POLITICHE GIOVANILI E CITTADINANZA SOCIALE

NUMERO	UNITA' PREVISIONALI DI BASE	RESIDUI PRESUNTI €	PREVISIONI DI COMPETENZA €	PREVISIONI DI CASSA €
02.07.01	CITTADINANZA ATTIVA			
	Spese Correnti	8.209.837,53	5.437.493,90	13.647.331,43
	Spese in Conto Capitale	0,00	0,00	0,00
	Spese per il rimborso di mutui e prestiti	0,00	0,00	0,00
	<b>TOTALE UPB</b>	<b>8.209.837,53</b>	<b>5.437.493,90</b>	<b>13.647.331,43</b>
02.07.02	INTESE ISTITUZIONALI DI PROGRAMMA SERVIZIO GIOVANILI E CITTADINANZA SOCIALE			
	Spese Correnti	480.720,80	0,00	480.720,80
	Spese in Conto Capitale	15.311.038,02	0,00	15.311.038,02
	Spese per il rimborso di mutui e prestiti	0,00	0,00	0,00
	<b>TOTALE UPB</b>	<b>15.791.758,82</b>	<b>0,00</b>	<b>15.791.758,82</b>
	<b>TOTALE AREA INTERVENTO 02.07</b>	<b>24.001.596,35</b>	<b>5.437.493,90</b>	<b>29.439.090,25</b>

R E G I O N E P U G L I A

ESERCIZIO FINANZIARIO 2012

STATO DI PREVISIONE DELLE SPESE

02.08 AREA POLITICHE PER LO SVILUPPO ECONOMICO, LAVORO E INNOVAZIONE - SERVIZIO INNOVAZIONE				
NUMERO	UNITA' PREVISIONALI DI BASE	RESIDUI PRESUNTI €	PREVISIONI DI COMPETENZA €	PREVISIONI DI CASSA €
02.08.01	CITTADINANZA ATTIVA			
	Spese Correnti	0,00	0,00	0,00
	Spese in Conto Capitale	0,00	0,00	0,00
	Spese per il rimborso di mutui e prestiti	0,00	0,00	0,00
	<b>TOTALE UPB</b>	<b>0,00</b>	<b>0,00</b>	<b>0,00</b>
02.08.02	INTESE ISTITUZIONALI DI PROGRAMMA SERVIZIO INNOVAZIONE			
	Spese Correnti	0,00	0,00	0,00
	Spese in Conto Capitale	10.977.965,15	0,00	10.977.965,15
	Spese per il rimborso di mutui e prestiti	0,00	0,00	0,00
	<b>TOTALE UPB</b>	<b>10.977.965,15</b>	<b>0,00</b>	<b>10.977.965,15</b>
02.08.03	P.O.R.2000-2006 SERVIZIO INNOVAZIONE			
	Spese Correnti	0,00	0,00	0,00
	Spese in Conto Capitale	9.048.818,75	0,00	9.048.818,75
	Spese per il rimborso di mutui e prestiti	0,00	0,00	0,00
	<b>TOTALE UPB</b>	<b>9.048.818,75</b>	<b>0,00</b>	<b>9.048.818,75</b>
	<b>TOTALE AREA INTERVENTO 02.08</b>	<b>20.026.783,90</b>	<b>0,00</b>	<b>20.026.783,90</b>

R E G I O N E P U G L I A

ESERCIZIO FINANZIARIO 2012

STATO DI PREVISIONE DELLE SPESE

02.09 AREA POLITICHE PER LO SVILUPPO ECONOMICO, LAVORO E INNOVAZIONE - SERVIZIO ATTUAZIONE DEL PROGRAMMA

NUMERO	UNITA' PREVISIONALI DI BASE	RESIDUI PRESUNTI €	PREVISIONI DI COMPETENZA €	PREVISIONI DI CASSA €
02.09.01	AZIONI INNOVATIVE FESR			
	Spese Correnti	0,00	0,00	0,00
	Spese in Conto Capitale	135.708,36	0,00	135.708,36
	Spese per il rimborso di mutui e prestiti	0,00	0,00	0,00
	<b>TOTALE UPB</b>	<b>135.708,36</b>	<b>0,00</b>	<b>135.708,36</b>
02.09.02	REDAZIONE PIANO REGIONALE DI SVILUPPO E D.A.P.			
	Spese Correnti	0,00	8.000,00	8.000,00
	Spese in Conto Capitale	0,00	0,00	0,00
	Spese per il rimborso di mutui e prestiti	0,00	0,00	0,00
	<b>TOTALE UPB</b>	<b>0,00</b>	<b>8.000,00</b>	<b>8.000,00</b>
02.09.03	INTERVENTI DI SOSTEGNO PER LO SVILUPPO SOCIO-ECONOMICO NELLE AREE DEPRESSE			
	Spese Correnti	0,00	0,00	0,00
	Spese in Conto Capitale	21.156.694,73	0,00	21.156.694,73
	Spese per il rimborso di mutui e prestiti	0,00	0,00	0,00
	<b>TOTALE UPB</b>	<b>21.156.694,73</b>	<b>0,00</b>	<b>21.156.694,73</b>
02.09.05	INTESE ISTITUZIONALI DI PROGRAMMA			

## R E G I O N E P U G L I A

## ESERCIZIO FINANZIARIO 2012

## STATO DI PREVISIONE DELLE SPESE

NUMERO	UNITA' PREVISIONALI DI BASE	RESIDUI PRESUNTI €	PREVISIONI DI COMPETENZA €	PREVISIONI DI CASSA €
	Spese Correnti	1.894.838,24	0,00	1.894.838,24
	Spese in Conto Capitale	47.173.198,08	0,00	47.237.726,85
	Spese per il rimborso di mutui e prestiti	0,00	0,00	0,00
	<b>TOTALE UPB</b>	<b>49.068.036,32</b>	<b>0,00</b>	<b>49.132.565,09</b>
<b>02.09.06</b>	<b>VALUTAZIONE INVESTIMENTI PUBBLICI</b>			
	Spese Correnti	991.014,97	1.124.605,00	2.115.619,97
	Spese in Conto Capitale	0,00	0,00	0,00
	Spese per il rimborso di mutui e prestiti	0,00	0,00	0,00
	<b>TOTALE UPB</b>	<b>991.014,97</b>	<b>1.124.605,00</b>	<b>2.115.619,97</b>
<b>02.09.07</b>	<b>PROGRAMMI COMUNITARI</b>			
	Spese Correnti	0,00	0,00	0,00
	Spese in Conto Capitale	1.582.637,32	0,00	1.582.637,32
	Spese per il rimborso di mutui e prestiti	0,00	0,00	0,00
	<b>TOTALE UPB</b>	<b>1.582.637,32</b>	<b>0,00</b>	<b>1.582.637,32</b>
<b>02.09.08</b>	<b>FOR 2000-2006</b>			
	Spese Correnti	241.279,82	0,00	241.279,82
	Spese in Conto Capitale	1.494,64	0,00	1.494,64
	Spese per il rimborso di mutui e prestiti	0,00	0,00	0,00
	<b>TOTALE UPB</b>	<b>242.774,46</b>	<b>0,00</b>	<b>242.774,46</b>

## R E G I O N E P U G L I A

## ESERCIZIO FINANZIARIO 2012

## STATO DI PREVISIONE DELLE SPESE

NUMERO UNITA' PREVISIONALI DI BASE	RESIDUI PRESUNTI €	PREVISIONI DI COMPETENZA €	PREVISIONI DI CASSA €
02.09.09 PROGRAMMA OPERATIVO FESR 2007-2013			
Spese Correnti	60.971.116,91	0,00	60.971.116,91
Spese in Conto Capitale	3.750.411.926,80	42.791.763,11	3.435.002.635,76
Spese per il rimborso di mutui e prestiti	0,00	0,00	0,00
<b>TOTALE UPB</b> 02.09 .09	<b>3.811.383.043,71</b>	<b>42.791.763,11</b>	<b>3.495.973.752,67</b>
<b>TOTALE AREA INTERVENTO 02.09</b>	<b>3.884.559.909,87</b>	<b>43.924.368,11</b>	<b>3.570.347.752,60</b>

R E G I O N E P U G L I A

ESERCIZIO FINANZIARIO 2012

STATO DI PREVISIONE DELLE SPESE

02.10 AREA POLITICHE PER LO SVILUPPO ECONOMICO, LAVORO E INNOVAZIONE - SERVIZIO ATTIVITA' ESTRATTIVE

NUMERO	UNITA' PREVISIONALI DI BASE	RESIDUI PRESUNTI €	PREVISIONI DI COMPETENZA €	PREVISIONI DI CASSA €
02.10.01	ATTIVITÀ ESTRATTIVE			
	Spese Correnti	2.137.792,81	1.611.452,82	3.749.245,63
	Spese in Conto Capitale	0,00	0,00	0,00
	Spese per il rimborso di mutui e prestiti	0,00	0,00	0,00
	<b>TOTALE UPB</b>	<b>2.137.792,81</b>	<b>1.611.452,82</b>	<b>3.749.245,63</b>
02.10.02	INTESE ISTITUZIONALI DI PROGRAMMA SERVIZIO ATTIVITA' ESTRATTIVE			
	Spese Correnti	130.000,00	0,00	130.000,00
	Spese in Conto Capitale	0,00	0,00	0,00
	Spese per il rimborso di mutui e prestiti	0,00	0,00	0,00
	<b>TOTALE UPB</b>	<b>130.000,00</b>	<b>0,00</b>	<b>130.000,00</b>
	<b>TOTALE AREA INTERVENTO 02.10</b>	<b>2.267.792,81</b>	<b>1.611.452,82</b>	<b>3.879.245,63</b>



R E G I O N E P U G L I A

ESERCIZIO FINANZIARIO 2012

STATO DI PREVISIONE DELLE SPESE

03.00 AREA POLITICHE PER LA MOBILITA' E QUALITA' URBANA

NUMERO	UNITA' PREVISIONALI DI BASE	RESIDUI PRESUNTI €	PREVISIONI DI COMPETENZA €	PREVISIONI DI CASSA €
03.00.01	COORDINAMENTO AREA 03			
	Spese Correnti	0,00	20.000,00	20.000,00
	Spese in Conto Capitale	0,00	0,00	0,00
	Spese per il rimborso di mutui e prestiti	0,00	0,00	0,00
TOTALE UPB	03.00 .01	0,00	20.000,00	20.000,00
TOTALE AREA INTERVENTO	03.00	0,00	20.000,00	20.000,00

R E G I O N E P U G L I A

ESERCIZIO FINANZIARIO 2012

STATO DI PREVISIONE DELLE SPESE

03.01 AREA POLITICHE PER AMBIENTE, LE RETI E LA QUALITA' URBANA - SERVIZIO ASSETTO DEL TERRITORIO				
NUMERO	UNITA' PREVISIONALI DI BASE	RESIDUI PRESUNTI €	PREVISIONI DI COMPETENZA €	PREVISIONI DI CASSA €
03.01.01	ASSETTO DEL TERRITORIO			
	Spese Correnti	486.507,14	203.835,60	690.342,74
	Spese in Conto Capitale	1.497.213,97	237.487,08	1.734.701,05
	Spese per il rimborso di mutui e prestiti	0,00	0,00	0,00
	<b>TOTALE UPB</b>	<b>1.983.721,11</b>	<b>441.322,68</b>	<b>2.425.043,79</b>
03.01.02	PARCHI E AREE PROTETTE			
	Spese Correnti	2.382.400,00	500.000,00	2.882.400,00
	Spese in Conto Capitale	2.133.328,90	0,00	2.133.328,90
	Spese per il rimborso di mutui e prestiti	0,00	0,00	0,00
	<b>TOTALE UPB</b>	<b>4.515.728,90</b>	<b>500.000,00</b>	<b>5.015.728,90</b>
03.01.03	POR 2000 - 2006 PARCHI E AREE PROTETTE			
	Spese Correnti	0,00	0,00	0,00
	Spese in Conto Capitale	2.159.312,27	0,00	2.159.312,27
	Spese per il rimborso di mutui e prestiti	0,00	0,00	0,00
	<b>TOTALE UPB</b>	<b>2.159.312,27</b>	<b>0,00</b>	<b>2.159.312,27</b>
03.01.04	INTESE ISTITUZIONALI DI PROGRAMMA SERVIZIO ASSETTO DEL TERRITORIO			

R E G I O N E P U G L I A

ESERCIZIO FINANZIARIO 2012

STATO DI PREVISIONE DELLE SPESE

NUMERO	UNITA' PREVISIONALI DI BASE	RESIDUI PRESUNTI €	PREVISIONI DI COMPETENZA €	PREVISIONI DI CASSA €
	Spese Correnti	206.059,20	0,00	206.059,20
	Spese in Conto Capitale	9.509.637,60	0,00	9.509.637,60
	Spese per il rimborso di mutui e prestiti	0,00	0,00	0,00
TOTALE UPB	03.01 . 04	<u>9.715.696,80</u>	<u>0,00</u>	<u>9.715.696,80</u>
TOTALE AREA INTERVENTO	03.01	<u>18.374.459,08</u>	<u>941.322,68</u>	<u>19.315.781,76</u>

R E G I O N E P U G L I A

ESERCIZIO FINANZIARIO 2012

STATO DI PREVISIONE DELLE SPESE

03.02 AREA POLITICHE PER LA MOBILITA' E QUALITA' URBANA - SERVIZIO POLITICHE ABITATIVE

NUMERO	UNITA' PREVISIONALI DI BASE	RESIDUI PRESUNTI €	PREVISIONI DI COMPETENZA €	PREVISIONI DI CASSA €
03.02.01	ANNUALITÀ IN CONTO INTERESSI			
	Spese Correnti	157.842.111,39	0,00	157.842.111,39
	Spese in Conto Capitale	0,00	0,00	0,00
	Spese per il rimborso di mutui e prestiti	0,00	0,00	0,00
	<b>TOTALE UPB</b>	<b>157.842.111,39</b>	<b>0,00</b>	<b>157.842.111,39</b>
03.02.02	INTERVENTI REGIONALI IN MATERIA DI EDILIZIA RESIDENZIALE			
	Spese Correnti	40.444.339,22	16.076.830,51	56.521.169,73
	Spese in Conto Capitale	258.235.673,67	1.000.000,00	259.235.673,67
	Spese per il rimborso di mutui e prestiti	0,00	0,00	0,00
	<b>TOTALE UPB</b>	<b>298.680.012,89</b>	<b>17.076.830,51</b>	<b>315.756.843,40</b>
	<b>TOTALE AREA INTERVENTO 03.02</b>	<b>456.522.124,28</b>	<b>17.076.830,51</b>	<b>473.598.954,79</b>

## R E G I O N E P U G L I A

## ESERCIZIO FINANZIARIO 2012

## STATO DI PREVISIONE DELLE SPESE

## 03.03 AREA POLITICHE PER LA MOBILITA' E QUALITA' URBANA - SERVIZIO URBANISTICA

NUMERO	UNITA' PREVISIONALI DI BASE	RESIDUI PRESUNTI €	PREVISIONI DI COMPETENZA €	PREVISIONI DI CASSA €
03.03.01	URBANISTICA			
	Spese Correnti	1.373.912,75	750.000,00	2.123.912,75
	Spese in Conto Capitale	0,00	0,00	0,00
	Spese per il rimborso di mutui e prestiti	0,00	0,00	0,00
	<b>TOTALE UPB</b>	<b>1.373.912,75</b>	<b>750.000,00</b>	<b>2.123.912,75</b>
03.03.02	P.O.R. 2000 - 2006 URBANISTICA			
	Spese Correnti	0,00	0,00	0,00
	Spese in Conto Capitale	18.740.874,20	0,00	18.740.874,20
	Spese per il rimborso di mutui e prestiti	0,00	0,00	0,00
	<b>TOTALE UPB</b>	<b>18.740.874,20</b>	<b>0,00</b>	<b>18.740.874,20</b>
03.03.03	INTESE ISTITUZIONALI DI PROGRAMMA SERVIZIO URBANISTICA			
	Spese Correnti	0,00	0,00	0,00
	Spese in Conto Capitale	15.016.823,54	8.100.000,00	23.116.823,54
	Spese per il rimborso di mutui e prestiti	0,00	0,00	0,00
	<b>TOTALE UPB</b>	<b>15.016.823,54</b>	<b>8.100.000,00</b>	<b>23.116.823,54</b>
	<b>TOTALE AREA INTERVENTO 03.03</b>	<b>35.131.610,49</b>	<b>8.850.000,00</b>	<b>43.981.610,49</b>

R E G I O N E P U G L I A

ESERCIZIO FINANZIARIO 2012

STATO DI PREVISIONE DELLE SPESE

03.04 AREA POLITICHE PER LA MOBILITA' E QUALITA' URBANA - SERVIZIO RETI ED INFRASTRUTTURE PER LA MOBILITA'		RESIDUI PRESUNTI €	PREVISIONI DI COMPETENZA €	PREVISIONI DI CASSA €
NUMERO	UNITA' PREVISIONALI DI BASE			
03.04.01	P.O.R. 2000 - 2006 TRASPORTI MISURA 6.1 FESR			
	Spese Correnti	35.135,20	0,00	35.135,20
	Spese in Conto Capitale	27.111.290,76	0,00	27.111.290,76
	Spese per il rimborso di mutui e prestiti	0,00	0,00	0,00
	<b>TOTALE UPB</b>	<b>27.146.425,96</b>	<b>0,00</b>	<b>27.146.425,96</b>
03.04.02	FONDO REGIONALE TRASPORTI			
	Spese Correnti	15.853.506,93	390.831.948,14	406.685.455,07
	Spese in Conto Capitale	23.196.859,85	0,00	23.196.859,85
	Spese per il rimborso di mutui e prestiti	0,00	0,00	0,00
	<b>TOTALE UPB</b>	<b>39.050.366,78</b>	<b>390.831.948,14</b>	<b>429.882.314,92</b>
03.04.03	INVESTIMENTI E RIPIANO DISAVANZI			
	Spese Correnti	0,00	0,00	0,00
	Spese in Conto Capitale	252.627.227,60	25.631.555,25	278.258.782,85
	Spese per il rimborso di mutui e prestiti	0,00	0,00	0,00
	<b>TOTALE UPB</b>	<b>252.627.227,60</b>	<b>25.631.555,25</b>	<b>278.258.782,85</b>
03.04.04	TRASFERIMENTI CORRENTI			

## R E G I O N E P U G L I A

## ESERCIZIO FINANZIARIO 2012

## STATO DI PREVISIONE DELLE SPESE

NUMERO	UNITA' PREVISIONALI DI BASE	RESIDUI PRESUNTI €	PREVISIONI DI COMPETENZA €	PREVISIONI DI CASSA €
	Spese Correnti	7.185.903,60	62.906.756,71	70.092.660,71
	Spese in Conto Capitale	0,00	0,00	0,00
	Spese per il rimborso di mutui e prestiti	0,00	0,00	0,00
	<b>TOTALE UPB</b>	<b>7.185.903,60</b>	<b>62.906.756,71</b>	<b>70.092.660,71</b>
03.04.05	ATTUAZIONE PRT E PTS			
	Spese Correnti	764.972,73	3.999.089,75	4.764.062,48
	Spese in Conto Capitale	0,00	0,00	0,00
	Spese per il rimborso di mutui e prestiti	0,00	0,00	0,00
	<b>TOTALE UPB</b>	<b>764.972,73</b>	<b>3.999.089,75</b>	<b>4.764.062,48</b>
03.04.06	INTESE ISTITUZIONALI DI PROGRAMMA SERVIZIO RETI ED INFRASTRUTTURE PER LA MOBILITA'			
	Spese Correnti	0,00	0,00	0,00
	Spese in Conto Capitale	461.824.826,19	0,00	381.824.826,19
	Spese per il rimborso di mutui e prestiti	0,00	0,00	0,00
	<b>TOTALE UPB</b>	<b>461.824.826,19</b>	<b>0,00</b>	<b>381.824.826,19</b>
	<b>TOTALE AREA INTERVENTO 03.04</b>	<b>788.599.722,86</b>	<b>483.369.349,85</b>	<b>1.191.969.073,11</b>

R E G I O N E P U G L I A

ESERCIZIO FINANZIARIO 2012

STATO DI PREVISIONE DELLE SPESE

03.05 AREA POLITICHE PER LA MOBILITA' E QUALITA' URBANA - SERVIZIO VERIFICA E CONTROLLO DEI SERVIZI DI TRASPORTO PUBBLICO LOCALE

NUMERO	UNITA' PREVISIONALI DI BASE	RESIDUI PRESUNTI €	PREVISIONI DI COMPETENZA €	PREVISIONI DI CASSA €
03.05.01 VERIFICA E CONTROLLO DEI SERVIZI DI TRASPORTO PUBBLICO				
	Spese Correnti	0,00	50.000,00	50.000,00
	Spese in Conto Capitale	0,00	0,00	0,00
	Spese per il rimborso di mutui e prestiti	0,00	0,00	0,00
TOTALE UPB	03.05 . 01	<u>0,00</u>	<u>50.000,00</u>	<u>50.000,00</u>
TOTALE AREA INTERVENTO	03.05	<u>0,00</u>	<u>50.000,00</u>	<u>50.000,00</u>



R E G I O N E P U G L I A

ESERCIZIO FINANZIARIO 2012

STATO DI PREVISIONE DELLE SPESE

04.00 AREA POLITICHE PER LA PROMOZIONE DEL TERRITORIO DEI SAPERI E DEI TALENTI

NUMERO	UNITA' PREVISIONALI DI BASE	RESIDUI PRESUNTI €	PREVISIONI DI COMPETENZA €	PREVISIONI DI CASSA €
04.00.01	COORDINAMENTO AREA 04			
	Spese Correnti	158.373,00	0,00	158.373,00
	Spese in Conto Capitale	0,00	0,00	0,00
	Spese per il rimborso di mutui e prestiti	0,00	0,00	0,00
<b>TOTALE UPB</b>	<b>04.00 .01</b>	<b>158.373,00</b>	<b>0,00</b>	<b>158.373,00</b>
<b>TOTALE AREA INTERVENTO 04.00</b>		<b>158.373,00</b>	<b>0,00</b>	<b>158.373,00</b>

R E G I O N E P U G L I A

ESERCIZIO FINANZIARIO 2012

STATO DI PREVISIONE DELLE SPESE

04.01 AREA POLITICHE PER LA PROMOZIONE DEL TERRITORIO DEI SAPERI E DEI TALENTI - SERVIZIO CULTURA E SPETTACOLO

NUMERO	UNITA' PREVISIONALI DI BASE	RESIDUI PRESUNTI €	PREVISIONI DI COMPETENZA €	PREVISIONI DI CASSA €
04.01.01	INTERVENTI DI PROMOZIONE DELLE ATTIVITÀ CULTURALI			
	Spese Correnti	6.331.309,06	8.372.109,26	14.714.644,56
	Spese in Conto Capitale	0,00	0,00	0,00
	Spese per il rimborso di mutui e prestiti	0,00	0,00	0,00
	<b>TOTALE UPB</b> 04.01 . 01	<b>6.331.309,06</b>	<b>8.372.109,26</b>	<b>14.714.644,56</b>
04.01.02	INTESE ISTITUZIONALI DI PROGRAMMA SERVIZIO CULTURA E SPETTACOLO			
	Spese Correnti	438.000,00	0,00	438.000,00
	Spese in Conto Capitale	174.799,70	0,00	174.799,70
	Spese per il rimborso di mutui e prestiti	0,00	0,00	0,00
	<b>TOTALE UPB</b> 04.01 . 02	<b>612.799,70</b>	<b>0,00</b>	<b>612.799,70</b>
	<b>TOTALE AREA INTERVENTO 04.01</b>	<b>6.944.108,76</b>	<b>8.372.109,26</b>	<b>15.327.444,26</b>

R E G I O N E P U G L I A

ESERCIZIO FINANZIARIO 2012

STATO DI PREVISIONE DELLE SPESE

04.02 AREA POLITICHE PER LA PROMOZIONE DEL TERRITORIO DEI SAPERI E DEI TALENTI - SERVIZIO MEDITERRANEO

NUMERO	UNITA' PREVISIONALI DI BASE	RESIDUI PRESUNTI €	PREVISIONI DI COMPETENZA €	PREVISIONI DI CASSA €
04.02.01	MEDITERRANEO			
	Spese Correnti	5.325.793,53	3.422.302,10	8.748.095,63
	Spese in Conto Capitale	60.861.971,30	3.127.608,42	65.596.631,05
	Spese per il rimborso di mutui e prestiti	0,00	0,00	0,00
TOTALE UPB	04.02 .01	<u>66.187.764,83</u>	<u>6.549.910,52</u>	<u>74.344.726,68</u>
TOTALE AREA INTERVENTO	04.02	<u>66.187.764,83</u>	<u>6.549.910,52</u>	<u>74.344.726,68</u>

R E G I O N E P U G L I A

ESERCIZIO FINANZIARIO 2012

STATO DI PREVISIONE DELLE SPESE

04.03 AREA POLITICHE PER LA PROMOZIONE DEL TERRITORIO DEI SAPERI E DEI TALENTI - SERVIZIO BENI CULTURALI				
NUMERO	UNITA' PREVISIONALI DI BASE	RESIDUI PRESUNTI €	PREVISIONI DI COMPETENZA €	PREVISIONI DI CASSA €
04.03.01	BENI BIBLIOTECARI			
	Spese Correnti	7.000,00	646.765,00	653.765,00
	Spese in Conto Capitale	0,00	120.000,00	120.000,00
	Spese per il rimborso di mutui e prestiti	0,00	0,00	0,00
	<b>TOTALE UPB</b>	<b>7.000,00</b>	<b>766.765,00</b>	<b>773.765,00</b>
04.03.02	P.O.R. 2000 2006 PATRIMONIO CULTURALE PUBBLICO			
	Spese Correnti	0,00	0,00	0,00
	Spese in Conto Capitale	33.624.375,41	0,00	33.640.422,54
	Spese per il rimborso di mutui e prestiti	0,00	0,00	0,00
	<b>TOTALE UPB</b>	<b>33.624.375,41</b>	<b>0,00</b>	<b>33.640.422,54</b>
04.03.03	INTESE ISTITUZIONALI DI PROGRAMMA SERVIZIO BENI CULTURALI			
	Spese Correnti	300.000,00	300.000,00	600.000,00
	Spese in Conto Capitale	43.785.970,86	6.600.000,00	51.533.744,69
	Spese per il rimborso di mutui e prestiti	0,00	0,00	0,00
	<b>TOTALE UPB</b>	<b>44.085.970,86</b>	<b>6.900.000,00</b>	<b>52.133.744,69</b>
	<b>TOTALE AREA INTERVENTO 04.03</b>	<b>77.717.346,27</b>	<b>7.666.765,00</b>	<b>86.547.932,23</b>

## R E G I O N E P U G L I A

## ESERCIZIO FINANZIARIO 2012

## STATO DI PREVISIONE DELLE SPESE

## 04.04 AREA POLITICHE PER LA PROMOZIONE DEL TERRITORIO DEI SAPERI E DEI TALENTI - SERVIZIO SCUOLA, UNIVERSITA' E RICERCA

NUMERO	UNITA' PREVISIONALI DI BASE	RESIDUI PRESUNTI €	PREVISIONI DI COMPETENZA €	PREVISIONI DI CASSA €
04.04.01	INTERVENTI IN MATERIA DI PUBBLICA ISTRUZIONE E DIRITTO ALLO STUDIO			
	Spese Correnti	25.417.807,70	12.644.400,00	38.062.207,70
	Spese in Conto Capitale	34.195.226,89	1.270.000,00	35.465.226,89
	Spese per il rimborso di mutui e prestiti	0,00	0,00	0,00
	<b>TOTALE UPB</b>	<b>59.613.034,59</b>	<b>13.914.400,00</b>	<b>73.527.434,59</b>
04.04.02	UNIVERSITA' E RICERCA			
	Spese Correnti	23.180.875,54	12.857.969,67	36.038.845,21
	Spese in Conto Capitale	0,00	0,00	0,00
	Spese per il rimborso di mutui e prestiti	0,00	0,00	0,00
	<b>TOTALE UPB</b>	<b>23.180.875,54</b>	<b>12.857.969,67</b>	<b>36.038.845,21</b>
04.04.03	INTESE ISTITUZIONALI DI PROGRAMMA SERVIZIO SCUOLA, UNIVERSITA' E RICERCA			
	Spese Correnti	0,00	0,00	0,00
	Spese in Conto Capitale	58.180.070,94	0,00	58.180.070,94
	Spese per il rimborso di mutui e prestiti	0,00	0,00	0,00
	<b>TOTALE UPB</b>	<b>58.180.070,94</b>	<b>0,00</b>	<b>58.180.070,94</b>
	<b>TOTALE AREA INTERVENTO 04.04</b>	<b>140.973.981,07</b>	<b>26.772.369,67</b>	<b>167.746.350,74</b>

R E G I O N E P U G L I A

ESERCIZIO FINANZIARIO 2012

STATO DI PREVISIONE DELLE SPESE

04.05 AREA POLITICHE PER LA PROMOZIONE DEL TERRITORIO DEI SAPERI E DEI TALENTI - SERVIZIO TURISMO

NUMERO	UNITA' PREVISIONALI DI BASE	RESIDUI PRESUNTI €	PREVISIONI DI COMPETENZA €	PREVISIONI DI CASSA €
04.05.01	POR 2000 - 2006 TURISMO			
	Spese Correnti	0,00	0,00	0,00
	Spese in Conto Capitale	382.662,19	0,00	382.662,19
	Spese per il rimborso di mutui e prestiti	0,00	0,00	0,00
	<b>TOTALE UPB</b> 04.05 . 01	<b>382.662,19</b>	<b>0,00</b>	<b>382.662,19</b>
04.05.02	PROMOZIONE DEL SETTORE TURISTICO			
	Spese Correnti	3.533.957,50	4.852.306,10	8.386.263,60
	Spese in Conto Capitale	915.434,54	0,00	915.434,54
	Spese per il rimborso di mutui e prestiti	0,00	0,00	0,00
	<b>TOTALE UPB</b> 04.05 . 02	<b>4.449.392,04</b>	<b>4.852.306,10</b>	<b>9.301.698,14</b>
	<b>TOTALE AREA INTERVENTO 04.05</b>	<b>4.832.054,23</b>	<b>4.852.306,10</b>	<b>9.684.360,33</b>

R E G I O N E P U G L I A

ESERCIZIO FINANZIARIO 2012

STATO DI PREVISIONE DELLE SPESE

05.01 AREA POLITICHE PER LA PROMOZIONE DELLA SALUTE DELLE PERSONE E DELLE PARI OPPORTUNITA' - SERVIZIO BENESSERE DELLE PERSONE E QUALITA' SOCIALE

NUMERO	UNITA' PREVISIONALI DI BASE	RESIDUI PRESUNTI €	PREVISIONI DI COMPETENZA €	PREVISIONI DI CASSA €
<b>05.01.01 INTERVENTI REGIONALI IN MATERIA DI SERVIZI SOCIO-ASSISTENZIALI</b>				
	Spese Correnti	26.857.120,74	4.905.744,71	31.762.865,45
	Spese in Conto Capitale	36.087.012,77	0,00	36.087.012,77
	Spese per il rimborso di mutui e prestiti	0,00	0,00	0,00
	<b>TOTALE UPB</b>	<b>62.944.133,51</b>	<b>4.905.744,71</b>	<b>67.849.878,22</b>
<b>05.01.02 ASSISTENZA SOCIALE PER PARTICOLARI CATEGORIE</b>				
	Spese Correnti	12.163.199,15	3.396.344,38	15.559.543,53
	Spese in Conto Capitale	0,00	0,00	0,00
	Spese per il rimborso di mutui e prestiti	0,00	0,00	0,00
	<b>TOTALE UPB</b>	<b>12.163.199,15</b>	<b>3.396.344,38</b>	<b>15.559.543,53</b>
	<b>TOTALE AREA INTERVENTO 05.01</b>	<b>75.107.332,66</b>	<b>8.302.089,09</b>	<b>83.409.421,75</b>

R E G I O N E P U G L I A

ESERCIZIO FINANZIARIO 2012

STATO DI PREVISIONE DELLE SPESE

05.02 AREA POLITICHE PER LA PROMOZIONE DELLA SALUTE DELLE PERSONE E DELLE PARI OPPORTUNITA' - SERVIZIO PROGRAMMAZIONE ED INTEGRAZIONE SERVIZI SOCIALI

NUMERO	UNITA' PREVISIONALI DI BASE	RESIDUI PRESUNTI €	PREVISIONI DI COMPETENZA €	PREVISIONI DI CASSA €
05.02.01	PROGRAMMAZIONE SOCIALE E INTEGRAZIONE			
	Spese Correnti	205.816.326,36	32.459.026,60	238.295.699,09
	Spese in Conto Capitale	0,00	0,00	0,00
	Spese per il rimborso di mutui e prestiti	0,00	0,00	0,00
	<b>TOTALE UPB</b>	<b>205.816.326,36</b>	<b>32.459.026,60</b>	<b>238.295.699,09</b>
05.02.02	INTESE ISTITUZIONALI DI PROGRAMMA SERVIZIO PROGRAMMAZIONE ED INTEGRAZIONE SERVIZI SOCIALI			
	Spese Correnti	712.698,35	0,00	712.698,35
	Spese in Conto Capitale	0,00	0,00	0,00
	Spese per il rimborso di mutui e prestiti	0,00	0,00	0,00
	<b>TOTALE UPB</b>	<b>712.698,35</b>	<b>0,00</b>	<b>712.698,35</b>
	<b>TOTALE AREA INTERVENTO 05.02</b>	<b>206.529.024,71</b>	<b>32.459.026,60</b>	<b>239.008.397,44</b>



R E G I O N E P U G L I A

ESERCIZIO FINANZIARIO 2012

STATO DI PREVISIONE DELLE SPESE

05.04 AREA POLITICHE PER LA PROMOZIONE DELLA SALUTE DELLE PERSONE E DELLE PARI OPPORTUNITA' - SERVIZIO SPORT PER TUTTI

NUMERO	UNITA' PREVISIONALI DI BASE	RESIDUI PRESUNTI €	PREVISIONI DI COMPETENZA €	PREVISIONI DI CASSA €
05.04.01 INTERVENTI REGIONALI PER LO SPORT				
	Spese Correnti	893.800,82	1.028.241,88	1.922.042,70
	Spese in Conto Capitale	23.530.945,63	1.304.000,00	24.834.945,63
	Spese per il rimborso di mutui e prestiti	0,00	0,00	0,00
TOTALE UPB	05.04 .01	<u>24.424.746,45</u>	<u>2.332.241,88</u>	<u>26.756.988,33</u>
TOTALE AREA INTERVENTO	05.04	<u>24.424.746,45</u>	<u>2.332.241,88</u>	<u>26.756.988,33</u>

R E G I O N E P U G L I A

ESERCIZIO FINANZIARIO 2012

STATO DI PREVISIONE DELLE SPESE

05.05 AREA POLITICHE PER LA PROMOZIONE DELLA SALUTE DELLE PERSONE E DELLE PARI OPPORTUNITA' - SERVIZIO ACCREDITAMENTO E PROGRAMMAZIONE SANITARIA

NUMERO	UNITA' PREVISIONALI DI BASE	RESIDUI PRESUNTI €	PREVISIONI DI COMPETENZA €	PREVISIONI DI CASSA €
<b>05.05.02 FONDO SANITARIO REGIONALE DI PARTE CORRENTE</b>				
	Spese Correnti	35.176.914,04	31.000.000,00	66.176.914,04
	Spese in Conto Capitale	0,00	0,00	0,00
	Spese per il rimborso di mutui e prestiti	0,00	0,00	0,00
	<b>TOTALE UPB</b>	<b>35.176.914,04</b>	<b>31.000.000,00</b>	<b>66.176.914,04</b>
<b>05.05.04 ASSISTENZA SANITARIA</b>				
	Spese Correnti	0,00	0,00	0,00
	Spese in Conto Capitale	28.080.907,24	0,00	28.080.907,24
	Spese per il rimborso di mutui e prestiti	0,00	0,00	0,00
	<b>TOTALE UPB</b>	<b>28.080.907,24</b>	<b>0,00</b>	<b>28.080.907,24</b>
<b>05.05.05 INFRASTRUTTURE SANITARIE E SPESE IN CONTO CAPITALE</b>				
	Spese Correnti	0,00	0,00	0,00
	Spese in Conto Capitale	483.776.276,66	9.987.373,00	413.763.649,66
	Spese per il rimborso di mutui e prestiti	0,00	0,00	0,00
	<b>TOTALE UPB</b>	<b>483.776.276,66</b>	<b>9.987.373,00</b>	<b>413.763.649,66</b>
<b>05.05.06 INTESE ISTITUZIONALI DI PROGRAMMA SERVIZIO ACCREDITAMENTO E PROGRAMMAZIONE SANITARIA</b>				

## R E G I O N E P U G L I A

## ESERCIZIO FINANZIARIO 2012

## STATO DI PREVISIONE DELLE SPESE

NUMERO	UNITA' PREVISIONALI DI BASE	RESIDUI PRESUNTI €	PREVISIONI DI COMPETENZA €	PREVISIONI DI CASSA €
	Spese Correnti	2.977.660,53	0,00	2.977.660,53
	Spese in Conto Capitale	55.800.000,00	0,00	55.800.000,00
	Spese per il rimborso di mutui e prestiti	0,00	0,00	0,00
TOTALE UPB	05.05 .06	<u>58.777.660,53</u>	<u>0,00</u>	<u>58.777.660,53</u>
TOTALE AREA INTERVENTO	05.05	<u>605.811.758,47</u>	<u>40.987.373,00</u>	<u>566.799.131,47</u>

R E G I O N E P U G L I A

ESERCIZIO FINANZIARIO 2012

STATO DI PREVISIONE DELLE SPESE

05.06 AREA POLITICHE PER LA PROMOZIONE DELLA SALUTE DELLE PERSONE E DELLE PARI OPPORTUNITA' - SERVIZIO ASSISTENZA  
OSPEDALIERA E SPECIALISTICA

NUMERO	UNITA' PREVISIONALI DI BASE	RESIDUI PRESUNTI €	PREVISIONI DI COMPETENZA €	PREVISIONI DI CASSA €
05.06.01 ASSISTENZA OSPEDALIERA E SPECIALISTICA				
	Spese Correnti	97.247.448,52	82.089.881,05	179.337.329,57
	Spese in Conto Capitale	0,00	0,00	0,00
	Spese per il rimborso di mutui e prestiti	0,00	0,00	0,00
TOTALE UPB	05.06 . 01	<u>97.247.448,52</u>	<u>82.089.881,05</u>	<u>179.337.329,57</u>
TOTALE AREA INTERVENTO	05.06	<u>97.247.448,52</u>	<u>82.089.881,05</u>	<u>179.337.329,57</u>

R E G I O N E P U G L I A

ESERCIZIO FINANZIARIO 2012

STATO DI PREVISIONE DELLE SPESE

05.07 AREA POLITICHE PER LA PROMOZIONE DELLA SALUTE DELLE PERSONE E DELLE PARI OPPORTUNITA' - SERVIZIO ASSISTENZA TERRITORIALE E PREVENZIONE

NUMERO UNITA' PREVISIONALI DI BASE	RESIDUI PRESUNTI €	PREVISIONI DI COMPETENZA €	PREVISIONI DI CASSA €
05.07.01 ASSISTENZA TERRITORIALE PREVENZIONE			
Spese Correnti	124.497.809,76	73.133.443,33	197.631.253,09
Spese in Conto Capitale	64.974.586,44	0,00	64.974.586,44
Spese per il rimborso di mutui e prestiti	0,00	0,00	0,00
TOTALE UPB 05.07 .01	<u>189.472.396,20</u>	<u>73.133.443,33</u>	<u>262.605.839,53</u>
TOTALE AREA INTERVENTO 05.07	<u>189.472.396,20</u>	<u>73.133.443,33</u>	<u>262.605.839,53</u>

R E G I O N E P U G L I A

ESERCIZIO FINANZIARIO 2012

STATO DI PREVISIONE DELLE SPESE

05.08 AREA POLITICHE PER LA PROMOZIONE DELLA SALUTE DELLE PERSONE E DELLE PARI OPPORTUNITA' - SERVIZIO GESTIONE  
ACCENTRATA FINANZA SANITARIA REGIONALE

NUMERO	UNITA' PREVISIONALI DI BASE	RESIDUI PRESUNTI €	PREVISIONI DI COMPETENZA €	PREVISIONI DI CASSA €
05.08.01 GESTIONE ACCENTRATA FINANZA SANITARIA				
	Spese Correnti	880.769.352,38	6.512.297.975,00	7.393.067.327,38
	Spese in Conto Capitale	201.893.696,40	159.637.000,00	361.530.696,40
	Spese per il rimborso di mutui e prestiti	0,00	0,00	0,00
TOTALE UPB	05.08 . 01	<u>1.082.663.048,78</u>	<u>6.671.934.975,00</u>	<u>7.754.598.023,78</u>
TOTALE AREA INTERVENTO	05.08	<u>1.082.663.048,78</u>	<u>6.671.934.975,00</u>	<u>7.754.598.023,78</u>

R E G I O N E P U G L I A

ESERCIZIO FINANZIARIO 2012

STATO DI PREVISIONE DELLE SPESE

06.00 AREA PROGRAMMAZIONE E FINANZA

NUMERO	UNITA' PREVISIONALI DI BASE	RESIDUI PRESUNTI €	PREVISIONI DI COMPETENZA €	PREVISIONI DI CASSA €
06.00.01	UFFICIO STATISTICO AREA 06			
	Spese Correnti	1.244.495,60	0,00	1.244.495,60
	Spese in Conto Capitale	0,00	0,00	0,00
	Spese per il rimborso di mutui e prestiti	0,00	0,00	0,00
TOTALE UPB	06.00 .01	<u>1.244.495,60</u>	<u>0,00</u>	<u>1.244.495,60</u>
TOTALE AREA INTERVENTO	06.00	<u>1.244.495,60</u>	<u>0,00</u>	<u>1.244.495,60</u>

R E G I O N E P U G L I A

ESERCIZIO FINANZIARIO 2012

STATO DI PREVISIONE DELLE SPESE

06.01 AREA PROGRAMMAZIONE E FINANZA - SERVIZIO FINANZE

NUMERO	UNITA' PREVISIONALI DI BASE	RESIDUI PRESUNTI €	PREVISIONI DI COMPETENZA €	PREVISIONI DI CASSA €
06.01.01	FINANZE			
	Spese Correnti	5.445.486,03	26.826.276,00	32.271.762,03
	Spese in Conto Capitale	0,00	0,00	0,00
	Spese per il rimborso di mutui e prestiti	0,00	0,00	0,00
<b>TOTALE UPB</b>	<b>06.01 . 01</b>	<b>5.445.486,03</b>	<b>26.826.276,00</b>	<b>32.271.762,03</b>
<b>TOTALE AREA INTERVENTO 06.01</b>		<b>5.445.486,03</b>	<b>26.826.276,00</b>	<b>32.271.762,03</b>



R E G I O N E P U G L I A

ESERCIZIO FINANZIARIO 2012

STATO DI PREVISIONE DELLE SPESE

06.02 AREA FINANZA E CONTROLLI - SERVIZIO BILANCIO E RAGIONERIA

NUMERO	UNITA' PREVISIONALI DI BASE	RESIDUI PRESUNTI €	PREVISIONI DI COMPETENZA €	PREVISIONI DI CASSA €
<b>06.02.01 FONDI DI RISERVA E FONDI SPECIALI</b>				
	Spese Correnti	0,00	1.208.837.645,93	1.521.970.996,10
	Spese in Conto Capitale	0,00	0,00	0,00
	Spese per il rimborso di mutui e prestiti	0,00	0,00	0,00
	<b>TOTALE UPB</b>	<b>0,00</b>	<b>1.208.837.645,93</b>	<b>1.521.970.996,10</b>
<b>06.02.02 ONERI DI GESTIONE FINANZIARIA</b>				
	Spese Correnti	1.406.232,34	7.003.398,62	8.409.630,56
	Spese in Conto Capitale	0,00	0,00	0,00
	Spese per il rimborso di mutui e prestiti	0,00	0,00	0,00
	<b>TOTALE UPB</b>	<b>1.406.232,34</b>	<b>7.003.398,62</b>	<b>8.409.630,56</b>
<b>06.02.03 MUTUI DIRETTI</b>				
	Spese Correnti	19.357.455,25	96.072.083,08	115.429.538,33
	Spese in Conto Capitale	0,00	0,00	0,00
	Spese per il rimborso di mutui e prestiti	19.863.656,25	146.985.864,70	166.849.520,95
	<b>TOTALE UPB</b>	<b>39.221.111,50</b>	<b>243.057.947,78</b>	<b>282.279.059,28</b>
<b>06.02.04 MUTUI CON ONERI A CARICO DELLO STATO</b>				

## R E G I O N E P U G L I A

## ESERCIZIO FINANZIARIO 2012

## STATO DI PREVISIONE DELLE SPESE

NUMERO	UNITA' PREVISIONALI DI BASE	RESIDUI PRESUNTI €	PREVISIONI DI COMPETENZA €	PREVISIONI DI CASSA €
	Spese Correnti	518.983,34	920.132,98	1.439.116,32
	Spese in Conto Capitale	0,00	0,00	0,00
	Spese per il rimborso di mutui e prestiti	1.395.027,56	2.841.434,58	4.236.462,14
	<b>TOTALE UPB</b> 06.02 . 04	<b>1.914.010,90</b>	<b>3.761.567,56</b>	<b>5.675.578,46</b>
<b>06.02.05 RUOLI DI SPESA FISSA - CONCORSO REGIONALE NEGLI INTERESSI</b>				
	Spese Correnti	1.879.902,10	4.926.848,62	6.806.750,72
	Spese in Conto Capitale	0,00	0,00	0,00
	Spese per il rimborso di mutui e prestiti	0,00	0,00	0,00
	<b>TOTALE UPB</b> 06.02 . 05	<b>1.879.902,10</b>	<b>4.926.848,62</b>	<b>6.806.750,72</b>
<b>06.02.06 MUTUI NON PIU' ASSISTITI DA CONTRIBUTO STATALE</b>				
	Spese Correnti	4.592.484,72	2.991.092,09	7.583.576,81
	Spese in Conto Capitale	0,00	0,00	0,00
	Spese per il rimborso di mutui e prestiti	8.583.922,67	14.760.922,69	23.344.845,36
	<b>TOTALE UPB</b> 06.02 . 06	<b>13.176.407,39</b>	<b>17.752.014,78</b>	<b>30.928.422,17</b>
	<b>TOTALE AREA INTERVENTO 06.02</b>	<b>57.597.664,23</b>	<b>1.485.339.423,29</b>	<b>1.856.070.437,29</b>

R E G I O N E P U G L I A

ESERCIZIO FINANZIARIO 2012

STATO DI PREVISIONE DELLE SPESE

06.03 AREA FINANZA E CONTROLLI - SERVIZIO CONTROLLI

NUMERO	UNITA' PREVISIONALI DI BASE	RESIDUI PRESUNTI €	PREVISIONI DI COMPETENZA €	PREVISIONI DI CASSA €
06.03.01	CONTROLLI			
	Spese Correnti	0,00	650.000,00	650.000,00
	Spese in Conto Capitale	0,00	0,00	0,00
	Spese per il rimborso di mutui e prestiti	65.500,00	0,00	65.500,00
<b>TOTALE UPB</b>	<b>06.03 .01</b>	<b>65.500,00</b>	<b>650.000,00</b>	<b>715.500,00</b>
<b>TOTALE AREA INTERVENTO 06.03</b>		<b>65.500,00</b>	<b>650.000,00</b>	<b>715.500,00</b>

R E G I O N E P U G L I A

ESERCIZIO FINANZIARIO 2012

STATO DI PREVISIONE DELLE SPESE

06.04 AREA FINANZA E CONTROLLI - SERVIZIO DEMANIO E PATRIMONIO

NUMERO	UNITA' PREVISIONALI DI BASE	RESIDUI PRESUNTI €	PREVISIONI DI COMPETENZA €	PREVISIONI DI CASSA €
06.04.01	DEMANIO E PATRIMONIO			
	Spese Correnti	1.001.037,22	282.108,50	1.283.145,72
	Spese in Conto Capitale	9.048.593,35	13.815.480,00	22.992.771,95
	Spese per il rimborso di mutui e prestiti	0,00	0,00	0,00
	<b>TOTALE UPB</b> 06.04 . 01	<b>10.049.630,57</b>	<b>14.097.588,50</b>	<b>24.275.917,67</b>
	<b>TOTALE AREA INTERVENTO 06.04</b>	<b>10.049.630,57</b>	<b>14.097.588,50</b>	<b>24.275.917,67</b>

R E G I O N E P U G L I A

ESERCIZIO FINANZIARIO 2012

STATO DI PREVISIONE DELLE SPESE

06.05 AREA FINANZA E CONTROLLI - SERVIZIO PROVVEDITORATO ED ECONOMATO

NUMERO	UNITA' PREVISIONALI DI BASE	RESIDUI PRESUNTI €	PREVISIONI DI COMPETENZA €	PREVISIONI DI CASSA €
06.05.01	ONERI COMUNI NON RIPARTITI			
	Spese Correnti	9.274.611,22	19.492.300,46	28.766.911,68
	Spese in Conto Capitale	0,00	0,00	0,00
	Spese per il rimborso di mutui e prestiti	0,00	0,00	0,00
	<b>TOTALE UPB</b>	<b>9.274.611,22</b>	<b>19.492.300,46</b>	<b>28.766.911,68</b>
	06.05 .01			
06.05.02	ONERI COMUNI RIPARTITI			
	Spese Correnti	1.136.168,78	3.123.150,22	4.259.319,00
	Spese in Conto Capitale	0,00	0,00	0,00
	Spese per il rimborso di mutui e prestiti	0,00	0,00	0,00
	<b>TOTALE UPB</b>	<b>1.136.168,78</b>	<b>3.123.150,22</b>	<b>4.259.319,00</b>
	06.05 .02			
	<b>TOTALE AREA INTERVENTO 06.05</b>	<b>10.410.780,00</b>	<b>22.615.450,68</b>	<b>33.026.230,68</b>

R E G I O N E P U G L I A

ESERCIZIO FINANZIARIO 2012

STATO DI PREVISIONE DELLE SPESE

07.02 AREA PRESIDENZA E RELAZIONI ISTITUZIONALI - SERVIZIO CONTROLLO STRATEGICO

NUMERO	UNITA' PREVISIONALI DI BASE	RESIDUI PRESUNTI €	PREVISIONI DI COMPETENZA €	PREVISIONI DI CASSA €
07.02.01	CONTROLLI			
	Spese Correnti	0,00	0,00	0,00
	Spese in Conto Capitale	0,00	0,00	0,00
	Spese per il rimborso di mutui e prestiti	0,00	0,00	0,00
<b>TOTALE UPB</b>	<b>07.02 . 01</b>	<b>0,00</b>	<b>0,00</b>	<b>0,00</b>
<b>TOTALE AREA INTERVENTO 07.02</b>		<b>0,00</b>	<b>0,00</b>	<b>0,00</b>

R E G I O N E P U G L I A

ESERCIZIO FINANZIARIO 2012

STATO DI PREVISIONE DELLE SPESE

08.00 AREA ORGANIZZAZIONE E RIFORMA DELL'AMMINISTRAZIONE

NUMERO	UNITA' PREVISIONALI DI BASE	RESIDUI PRESUNTI €	PREVISIONI DI COMPETENZA €	PREVISIONI DI CASSA €
08.00.01	COORDINAMENTO AREA 08			
	Spese Correnti	506.000,00	30.000,00	536.000,00
	Spese in Conto Capitale	0,00	0,00	0,00
	Spese per il rimborso di mutui e prestiti	0,00	0,00	0,00
<b>TOTALE UPB</b>	<b>08.00 .01</b>	<b>506.000,00</b>	<b>30.000,00</b>	<b>536.000,00</b>
<b>TOTALE AREA INTERVENTO 08.00</b>		<b>506.000,00</b>	<b>30.000,00</b>	<b>536.000,00</b>

R E G I O N E P U G L I A

ESERCIZIO FINANZIARIO 2012

STATO DI PREVISIONE DELLE SPESE

08.01 AREA ORGANIZZAZIONE E RIFORMA DELL'AMMINISTRAZIONE - SERVIZIO PERSONALE E ORGANIZZAZIONE

NUMERO	UNITA' PREVISIONALI DI BASE	RESIDUI PRESUNTI €	PREVISIONI DI COMPETENZA €	PREVISIONI DI CASSA €
08.01.01	PERSONALE			
	Spese Correnti	34.751.054,43	180.313.255,17	215.064.309,60
	Spese in Conto Capitale	0,00	0,00	0,00
	Spese per il rimborso di mutui e prestiti	0,00	0,00	0,00
TOTALE UPB	08.01 . 01	<u>34.751.054,43</u>	<u>180.313.255,17</u>	<u>215.064.309,60</u>
TOTALE AREA INTERVENTO	08.01	<u>34.751.054,43</u>	<u>180.313.255,17</u>	<u>215.064.309,60</u>



R E G I O N E P U G L I A

ESERCIZIO FINANZIARIO 2012

STATO DI PREVISIONE DELLE SPESE

08.02 AREA ORGANIZZAZIONE E RIFORMA DELL'AMMINISTRAZIONE - SERVIZIO ENTI LOCALI E DECENTRAMENTO

NUMERO	UNITA' PREVISIONALI DI BASE	RESIDUI PRESUNTI €	PREVISIONI DI COMPETENZA €	PREVISIONI DI CASSA €
08.02.01	ENTI LOCALI			
	Spese Correnti	4.959.567,62	3.032.967,55	7.992.535,17
	Spese in Conto Capitale	96.980,00	0,00	96.980,00
	Spese per il rimborso di mutui e prestiti	0,00	0,00	0,00
TOTALE UPB	08.02 .01	<u>5.056.547,62</u>	<u>3.032.967,55</u>	<u>8.089.515,17</u>
TOTALE AREA INTERVENTO	08.02	<u>5.056.547,62</u>	<u>3.032.967,55</u>	<u>8.089.515,17</u>

R E G I O N E P U G L I A

ESERCIZIO FINANZIARIO 2012

STATO DI PREVISIONE DELLE SPESE

08.03 AREA ORGANIZZAZIONE E RIFORMA DELL'AMMINISTRAZIONE - SERVIZIO AFFARI GENERALI

NUMERO	UNITA' PREVISIONALI DI BASE	RESIDUI PRESUNTI €	PREVISIONI DI COMPETENZA €	PREVISIONI DI CASSA €
08.03.01	ONERI COMUNI NON RIPARTITI			
	Spese Correnti	1.406.266,97	5.984.132,47	7.390.399,44
	Spese in Conto Capitale	0,00	0,00	0,00
	Spese per il rimborso di mutui e prestiti	0,00	0,00	0,00
<b>TOTALE UPB</b>	<b>08.03 . 01</b>	<b>1.406.266,97</b>	<b>5.984.132,47</b>	<b>7.390.399,44</b>
<b>TOTALE AREA INTERVENTO 08.03</b>		<b>1.406.266,97</b>	<b>5.984.132,47</b>	<b>7.390.399,44</b>

R E G I O N E P U G L I A

ESERCIZIO FINANZIARIO 2012

STATO DI PREVISIONE DELLE SPESE

08.04 AREA ORGANIZZAZIONE E RIFORMA DELL'AMMINISTRAZIONE - SERVIZIO COMUNICAZIONE ISTITUZIONALE

NUMERO	UNITA' PREVISIONALI DI BASE	RESIDUI PRESUNTI €	PREVISIONI DI COMPETENZA €	PREVISIONI DI CASSA €
08.04.01	COMUNICAZIONE ISTITUZIONALE			
	Spese Correnti	610.095,90	700.000,00	1.310.095,90
	Spese in Conto Capitale	0,00	0,00	0,00
	Spese per il rimborso di mutui e prestiti	0,00	0,00	0,00
TOTALE UPB	08.04 .01	610.095,90	700.000,00	1.310.095,90
TOTALE AREA INTERVENTO	08.04	610.095,90	700.000,00	1.310.095,90

R E G I O N E P U G L I A

ESERCIZIO FINANZIARIO 2012

STATO DI PREVISIONE DELLE SPESE

09.01 AREA POLITICHE PER LA RIQUALIFICAZIONE, LA TUTELA E LA SICUREZZA AMBIENTALE E PER L'ATTUAZIONE DELLE OPERE PUBBLICHE - SERVIZIO LAVORI PUBBLICI

NUMERO	UNITA' PREVISIONALI DI BASE	RESIDUI PRESUNTI €	PREVISIONI DI COMPETENZA €	PREVISIONI DI CASSA €
09.01.01	INTERVENTI PER PUBBLICHE CALAMITÀ			
	Spese Correnti	4.225.074,92	833.000,00	5.058.074,92
	Spese in Conto Capitale	6.676.085,32	2.697.668,07	9.373.963,63
	Spese per il rimborso di mutui e prestiti	0,00	0,00	0,00
	<b>TOTALE UPB</b>	<b>10.901.160,24</b>	<b>3.530.668,07</b>	<b>14.432.038,55</b>
09.01.02	VIABILITÀ			
	Spese Correnti	138.465,67	20.000,00	158.465,67
	Spese in Conto Capitale	197.802.839,40	0,00	197.802.839,40
	Spese per il rimborso di mutui e prestiti	0,00	0,00	0,00
	<b>TOTALE UPB</b>	<b>197.941.305,07</b>	<b>20.000,00</b>	<b>197.961.305,07</b>
09.01.03	PORTI, INFRASTRUTTURE MARITTIME E DIFESA DELLE COSTE			
	Spese Correnti	3.159.641,60	279.999,65	3.439.641,25
	Spese in Conto Capitale	2.275.764,73	817.113,00	3.092.877,73
	Spese per il rimborso di mutui e prestiti	0,00	0,00	0,00
	<b>TOTALE UPB</b>	<b>5.435.406,33</b>	<b>1.097.112,65</b>	<b>6.532.518,98</b>
09.01.04	INTERVENTI REGIONALI IN MATERIA DI INFRASTRUTTURE			

## R E G I O N E P U G L I A

## ESERCIZIO FINANZIARIO 2012

## STATO DI PREVISIONE DELLE SPESE

NUMERO	UNITA' PREVISIONALI DI BASE	RESIDUI PRESUNTI €	PREVISIONI DI COMPETENZA €	PREVISIONI DI CASSA €
	Spese Correnti	45.412,84	3.222.173,16	3.267.586,00
	Spese in Conto Capitale	204.122.393,55	273.301,97	204.395.695,52
	Spese per il rimborso di mutui e prestiti	0,00	0,00	0,00
	<b>TOTALE UPB</b>	<b>204.167.806,39</b>	<b>3.495.475,13</b>	<b>207.663.281,52</b>
09.01.05	POR 2000 - 2006 LAVORI PUBBLICI			
	Spese Correnti	0,00	0,00	0,00
	Spese in Conto Capitale	204.399.241,27	0,00	204.399.241,27
	Spese per il rimborso di mutui e prestiti	0,00	0,00	0,00
	<b>TOTALE UPB</b>	<b>204.399.241,27</b>	<b>0,00</b>	<b>204.399.241,27</b>
09.01.06	DATORE DI LAVORO			
	Spese Correnti	0,00	2.800,00	2.800,00
	Spese in Conto Capitale	1.213.486,55	772.889,11	1.998.274,23
	Spese per il rimborso di mutui e prestiti	0,00	0,00	0,00
	<b>TOTALE UPB</b>	<b>1.213.486,55</b>	<b>775.689,11</b>	<b>2.001.074,23</b>
09.01.07	INTESE ISTITUZIONALI DI PROGRAMMA SERVIZIO LAVORI PUBBLICI			
	Spese Correnti	0,00	0,00	0,00
	Spese in Conto Capitale	98.648.927,46	0,00	98.884.476,00
	Spese per il rimborso di mutui e prestiti	0,00	0,00	0,00
	<b>TOTALE UPB</b>	<b>98.648.927,46</b>	<b>0,00</b>	<b>98.884.476,00</b>

R E G I O N E P U G L I A

ESERCIZIO FINANZIARIO 2012

STATO DI PREVISIONE DELLE SPESE

NUMERO UNITA' PREVISIONALI DI BASE	RESIDUI PRESUNTI €	PREVISIONI DI COMPETENZA €	PREVISIONI DI CASSA €
TOTALE AREA INTERVENTO 09.01	722.707.333,31	8.918.944,96	731.873.935,62

R E G I O N E P U G L I A

ESERCIZIO FINANZIARIO 2012

STATO DI PREVISIONE DELLE SPESE

09.02 AREA POLITICHE PER LA RIQUALIFICAZIONE, LA TUTELA E LA SICUREZZA AMBIENTALE E PER L'ATTUAZIONE DELLE OPERE PUBBLICHE - SERVIZIO PROTEZIONE CIVILE

NUMERO	UNITA' PREVISIONALI DI BASE	RESIDUI PRESUNTI €	PREVISIONI DI COMPETENZA €	PREVISIONI DI CASSA €
09.02.01	PROTEZIONE CIVILE			
	Spese Correnti	30.080.602,32	3.900.260,00	33.980.862,32
	Spese in Conto Capitale	32.260.499,24	0,00	32.260.499,24
	Spese per il rimborso di mutui e prestiti	0,00	0,00	0,00
	<b>TOTALE UPB</b>	<b>62.341.101,56</b>	<b>3.900.260,00</b>	<b>66.241.361,56</b>
09.02.02	INTESE ISTITUZIONALI DI PROGRAMMA SERVIZIO PROTEZIONE CIVILE			
	Spese Correnti	0,00	0,00	0,00
	Spese in Conto Capitale	637.500,00	0,00	637.500,00
	Spese per il rimborso di mutui e prestiti	0,00	0,00	0,00
	<b>TOTALE UPB</b>	<b>637.500,00</b>	<b>0,00</b>	<b>637.500,00</b>
	<b>TOTALE AREA INTERVENTO 09.02</b>	<b>62.978.601,56</b>	<b>3.900.260,00</b>	<b>66.878.861,56</b>

R E G I O N E P U G L I A

ESERCIZIO FINANZIARIO 2012

STATO DI PREVISIONE DELLE SPESE

09.03 AREA POLITICHE PER LA RIQUALIFICAZIONE, LA TUTELA E LA SICUREZZA AMBIENTALE E PER L'ATTUAZIONE DELLE OPERE PUBBLICHE - SERVIZIO RISORSE NATURALI

NUMERO	UNITA' PREVISIONALI DI BASE	RESIDUI PRESUNTI €	PREVISIONI DI COMPETENZA €	PREVISIONI DI CASSA €
09.03.01	DIFESA DEL SUOLO			
	Spese Correnti	1.343.580,00	3.417.021,00	4.760.601,00
	Spese in Conto Capitale	101.643.895,06	0,00	101.643.895,06
	Spese per il rimborso di mutui e prestiti	0,00	0,00	0,00
	<b>TOTALE UPB</b>	<b>102.987.475,06</b>	<b>3.417.021,00</b>	<b>106.404.496,06</b>
09.03.02	INTESE ISTITUZIONALI DI PROGRAMMA SERVIZIO RISORSE NATURALI			
	Spese Correnti	0,00	0,00	0,00
	Spese in Conto Capitale	60.163.044,49	0,00	60.163.044,49
	Spese per il rimborso di mutui e prestiti	0,00	0,00	0,00
	<b>TOTALE UPB</b>	<b>60.163.044,49</b>	<b>0,00</b>	<b>60.163.044,49</b>
	<b>TOTALE AREA INTERVENTO 09.03</b>	<b>163.150.519,55</b>	<b>3.417.021,00</b>	<b>166.567.540,55</b>



R E G I O N E P U G L I A

ESERCIZIO FINANZIARIO 2012

STATO DI PREVISIONE DELLE SPESE

09.04 AREA POLITICHE PER LA RIQUALIFICAZIONE, LA TUTELA E LA SICUREZZA AMBIENTALE E PER L'ATTUAZIONE DELLE OPERE  
PUBBLICHE - SERVIZIO TUTELA DELLE ACQUE

NUMERO	UNITA' PREVISIONALI DI BASE	RESIDUI PRESUNTI €	PREVISIONI DI COMPETENZA €	PREVISIONI DI CASSA €
09.04.01	INTERVENTI REGIONALI IN MATERIA DI RISORSE IDRICHE			
	Spese Correnti	622.500,00	127.500,00	750.000,00
	Spese in Conto Capitale	35.605,30	0,00	35.605,30
	Spese per il rimborso di mutui e prestiti	0,00	0,00	0,00
	<b>TOTALE UPB</b>	<b>658.105,30</b>	<b>127.500,00</b>	<b>785.605,30</b>
09.04.02	INTESE ISTITUZIONALI DI PROGRAMMA SERVIZIO TUTELA DELLE ACQUE			
	Spese Correnti	0,00	0,00	0,00
	Spese in Conto Capitale	52.741.812,13	0,00	55.539.693,42
	Spese per il rimborso di mutui e prestiti	0,00	0,00	0,00
	<b>TOTALE UPB</b>	<b>52.741.812,13</b>	<b>0,00</b>	<b>55.539.693,42</b>
	<b>TOTALE AREA INTERVENTO 09.04</b>	<b>53.399.917,43</b>	<b>127.500,00</b>	<b>56.325.298,72</b>

R E G I O N E P U G L I A

ESERCIZIO FINANZIARIO 2012

STATO DI PREVISIONE DELLE SPESE

09.05 AREA POLITICHE PER LA RIQUALIFICAZIONE, LA TUTELA E LA SICUREZZA AMBIENTALE E PER L'ATTUAZIONE DELLE OPERE PUBBLICHE - SERVIZIO CICLO DEI RIFIUTI E BONIFICA

NUMERO	UNITA' PREVISIONALI DI BASE	RESIDUI PRESUNTI €	PREVISIONI DI COMPETENZA €	PREVISIONI DI CASSA €
09.05.01	RIFIUTI			
	Spese Correnti	2.066.000,00	0,00	2.066.000,00
	Spese in Conto Capitale	26.449.355,34	8.911.785,98	35.361.141,32
	Spese per il rimborso di mutui e prestiti	0,00	0,00	0,00
	<b>TOTALE UPB</b>	<b>28.515.355,34</b>	<b>8.911.785,98</b>	<b>37.427.141,32</b>
09.05.02	POR 200-2006 RIFIUTI			
	Spese Correnti	0,00	0,00	0,00
	Spese in Conto Capitale	15.002.658,05	0,00	16.117.727,66
	Spese per il rimborso di mutui e prestiti	0,00	0,00	0,00
	<b>TOTALE UPB</b>	<b>15.002.658,05</b>	<b>0,00</b>	<b>16.117.727,66</b>
09.05.03	INTESE ISTITUZIONALI DI PROGRAMMA SERVIZIO CICLO DEI RIFIUTI E BONIFICA			
	Spese Correnti	0,00	0,00	0,00
	Spese in Conto Capitale	64.690.706,49	36.000.000,00	100.690.796,75
	Spese per il rimborso di mutui e prestiti	0,00	0,00	0,00
	<b>TOTALE UPB</b>	<b>64.690.706,49</b>	<b>36.000.000,00</b>	<b>100.690.796,75</b>
	<b>TOTALE AREA INTERVENTO 09.05</b>	<b>108.208.719,88</b>	<b>44.911.785,98</b>	<b>154.235.665,73</b>

## R E G I O N E P U G L I A

## ESERCIZIO FINANZIARIO 2012

## STATO DI PREVISIONE DELLE SPESE

## 09.06 AREA POLITICHE PER LA RIQUALIFICAZIONE, LA TUTELA E LA SICUREZZA AMBIENTALE E PER L'ATTUAZIONE DELLE OPERE PUBBLICHE - SERVIZIO ECOLOGIA

NUMERO	UNITA' PREVISIONALI DI BASE	RESIDUI PRESUNTI €	PREVISIONI DI COMPETENZA €	PREVISIONI DI CASSA €
09.06.01	TUTELA DELL' AMBIENTE			
	Spese Correnti	11.093.920,19	9.352.369,35	20.446.289,54
	Spese in Conto Capitale	81.545.290,95	0,00	81.545.290,95
	Spese per il rimborso di mutui e prestiti	0,00	0,00	0,00
	<b>TOTALE UPB</b>	<b>92.639.211,14</b>	<b>9.352.369,35</b>	<b>101.991.580,49</b>
09.06.02	POR 2000-2006 AMBIENTE			
	Spese Correnti	0,00	0,00	0,00
	Spese in Conto Capitale	19.930.733,23	0,00	19.930.733,23
	Spese per il rimborso di mutui e prestiti	0,00	0,00	0,00
	<b>TOTALE UPB</b>	<b>19.930.733,23</b>	<b>0,00</b>	<b>19.930.733,23</b>
09.06.03	INTESE ISTITUZIONALI DI PROGRAMMA SERVIZIO ECOLOGIA			
	Spese Correnti	0,00	0,00	0,00
	Spese in Conto Capitale	0,00	0,00	0,00
	Spese per il rimborso di mutui e prestiti	0,00	0,00	0,00
	<b>TOTALE UPB</b>	<b>0,00</b>	<b>0,00</b>	<b>0,00</b>
	<b>TOTALE AREA INTERVENTO 09.06</b>	<b>112.569.944,37</b>	<b>9.352.369,35</b>	<b>121.922.313,72</b>

R E G I O N E P U G L I A

ESERCIZIO FINANZIARIO 2012

STATO DI PREVISIONE DELLE SPESE

09.07 AREA POLITICHE PER LA RIQUALIFICAZIONE, LA TUTELA E LA SICUREZZA AMBIENTALE E PER L'ATTUAZIONE DELLE OPERE PUBBLICHE - SERVIZIO RISCHIO INDUSTRIALE

NUMERO	UNITA' PREVISIONALI DI BASE	RESIDUI PRESUNTI €	PREVISIONI DI COMPETENZA €	PREVISIONI DI CASSA €
09.07.01	RISCHIO INDUSTRIALE			
	Spese Correnti	0,00	0,00	0,00
	Spese in Conto Capitale	0,00	0,00	0,00
	Spese per il rimborso di mutui e prestiti	0,00	0,00	0,00
TOTALE UPB	09.07 . 01	<u>0,00</u>	<u>0,00</u>	<u>0,00</u>
TOTALE AREA INTERVENTO	09.07	<u>0,00</u>	<u>0,00</u>	<u>0,00</u>

R E G I O N E P U G L I A

ESERCIZIO FINANZIARIO 2012

STATO DI PREVISIONE DELLE SPESE

99.99 PARTITE DI GIRO

NUMERO	UNITA' PREVISIONALI DI BASE	RESIDUI PRESUNTI €	PREVISIONI DI COMPETENZA €	PREVISIONI DI CASSA €
99.99.01	PARTITE DI GIRO			
	Partite di giro	3.643.269.431,06	3.643.500.000,00	7.286.769.431,06
	TOTALE AREA INTERVENTO 99.99	3.643.269.431,06	3.643.500.000,00	7.286.769.431,06

---

R E G I O N E P U G L I A		ESERCIZIO FINANZIARIO 2012		STATO DI PREVISIONE DELLE SPESE		
NUMERO UNITA' PREVISIONALI DI BASE		RESIDUI PRESUNTI	PREVISIONI DI COMPETENZA	PREVISIONI DI CASSA		
		€	€	€		
TOTALE GEN. SPESE		14.309.051.364,64	13.183.541.959,83	27.296.353.761,95		

---



**ALLEGATO 01**

**R E G I O N E P U G L I A**  
**BILANCIO DI PREVISIONE**  
**ESERCIZIO 2012**

**RIEPILOGO PER TITOLI**  
**DELL'ENTRATA E DELLA SPESA**

Data di Stampa 30/12/2011

**REGIONE PUGLIA**  
**SERVIZIO BILANCIO E RAGIONERIA**  
**Esercizio Finanziario 2012**

ALLEGATO 01

**Riepilogo delle Entrate per Titoli**

<b>Entrate</b>		<b>Competenza</b> €	<b>Cassa</b> €
TITOLO	00 CAPITOLI FUORI BILANCIO	1.223.210.956,84	2.588.545.222,93
TITOLO	01 ENTRATE DERIVANTI DA TRIBUTI PROPRI DELLA REGIONE, DAL GETTITO DI TRIBUTI ERARIALI O DI QUOTE DI ESSO DEVOLUTE ALLA REGIONE	6.141.011.959,60	9.109.826.507,35
TITOLO	02 ENTRATE DERIVANTI DA CONTRIBUTI E TRASFERIMENTI DI PARTE CORRENTE DALL'UNIONE EUROPEA, DELLO STATO E DI ALTRI SOGGETTI	1.904.899.084,77	3.792.014.456,25
TITOLO	03 ENTRATE EXTRATRIBUTARIE	124.107.071,80	140.350.434,94
TITOLO	04 ENTRATE DERIVANTI DA ALIENAZIONI, DA RISCOSSIONI DI CREDITI E DA TRASFERIMENTI IN CONTO CAPITALE DELL'U.E., DELLO STATO E DI ALTRI SOGGETTI	146.812.886,82	7.807.851.067,54
TITOLO	05 ENTRATE DERIVANTI DA MUTUI, PRESTITI O ALTRE OPERAZIONI CREDITIZIE	0,00	67.684.055,93
TITOLO	06 CONTABILITA' SPECIALI	3.643.500.000,00	3.790.082.017,01
	<b>Totale Generale Entrate</b>	<b>13.183.541.959,83</b>	<b>27.296.353.761,95</b>



**REGIONE PUGLIA**  
**SERVIZIO BILANCIO E RAGIONERIA**

ALLEGATO 01

Esercizio Finanziario 2012

## Riepilogo delle Spese per Titoli

Spese		Competenza €	Cassa €
TITOLO	01 SPESE CORRENTI	9.134.017.711,55	12.157.733.863,20
TITOLO	02 SPESE IN CONTO CAPITALE	227.225.499,99	7.643.209.112,92
TITOLO	03 SPESE PER IL RIMBORSO DI MUTUI E PRESTITI	178.798.748,29	208.641.354,77
TITOLO	04 SPESE PER CONTABILITA' SPECIALI	3.643.500.000,00	7.286.769.431,06
<b>Totale Generale Spese</b>		<b>13.183.541.959,83</b>	<b>27.296.353.761,95</b>



**ALLEGATO 02**

**R E G I O N E P U G L I A**  
**BILANCIO DI PREVISIONE**  
**ESERCIZIO 2012**

**RIPARTIZIONE DELLE U.P.B. PER CAPITOLI**  
***PARTE ENTRATA***

**(ART. 47, COMMA 3, L.R. 28/01)**

R E G I O N E		P U G L I A		ESERCIZIO FINANZIARIO 2012		STATO DI PREVISIONE DELLE ENTRATE		ALLEGATO 02	
		TITOLO	0	CAPITOLI FUORI BILANCIO					
		CATEGORIA	0 . 0	..					
		U.P.B.	0 . 0 . 0	...					
NUMERO	T I T	C A T	U P B	D E S C R I Z I O N E C A P I T O L I		RESIDUI PRESUNTI €	PREVISIONI DI COMPETENZA €	PREVISIONI DI CASSA €	
			0 . 0 . 0						
1010000				PRESUNTA GIACENZA DI CASSA ALL'INIZIO DELL'ESERCIZIO. DECRETO LEGISLATIVO N.76/2000.		0,00	0,00	2.588.545.222,93	
				PREVISIONE DEF. ESERCIZIO PRECEDENTE:					
			0 . 0 . 0						
1010001				AVANZO DI AMMINISTRAZIONE PRESUNTO ANNO PRECEDENTE -		0,00	1.223.210.956,84	0,00	
				PREVISIONE DEF. ESERCIZIO PRECEDENTE:		1.115.531.271,26			
				TOTALE U.P.B.	0 . 0 . 0	0,00	1.223.210.956,84	2.588.545.222,93	
				TOTALE CATEGORIA	0 . 0	0,00	1.223.210.956,84	2.588.545.222,93	
				TOTALE TITOLO	0	0,00	1.223.210.956,84	2.588.545.222,93	

R E G I O N E		P U G L I A		ESERCIZIO FINANZIARIO 2012		STATO DI PREVISIONE DELLE ENTRATE		ALLEGATO 02	
		TITOLO	1	ENTRATE DERIVANTI DA TRIBUTI PROPRI DELLA REGIONE, DAL GETTITO DI TRIBUTI ERARIALI O DI QUOTE DI ESSO DEVOLUTE ALLA REGIONE					
		CATEGORIA	1 . 1	ENTRATE DERIVANTI DA TRIBUTI PROPRI DELLA REGIONE					
		U.P.B.	1 . 1 . 2	TASSE E ALTRI TRIBUTI REGIONALI					
NUMERO	T I T	C A T	U P B	D E S C R I Z I O N E C A P I T O L I		RESIDUI PRESUNTI €	PREVISIONI DI COMPETENZA €	PREVISIONI DI CASSA €	
			1 . 1 . 2						
1011087				RECUPERI FONDI PEREQUATIVI ANNI PRECEDENTI		0,00	0,00	0,00	
				PREVISIONE DEF. ESERCIZIO PRECEDENTE:					
			1 . 1 . 2						
1012000				TASSA SULLE CONCESSIONI REGIONALI (L.R. 13/1/1972, N.1,ART.8 E SEGG.)		0,00	2.000.000,00	2.000.000,00	
				PREVISIONE DEF. ESERCIZIO PRECEDENTE:		2.000.000,00			
				CAP. RESIDUI: 1012000 / 2011		0,00			
			1 . 1 . 2						
1012010				TASSE REGIONALI PER L'ESERCIZIO VENATORIO E PER LE CONCESSIONI REGIONALI RIVENIENTI DA AZIENDE FAUNISTICO - VENATORIE, AZIENDE AGRI-TURISTICO-VENATORIE, CENTRI PRIVATI DI RIPRODUZIONE DI FAUNA SELVATICA ALLO STATO NATURALE, CENTRI PRIVATI DI RIPRODUZIONE DI FAUNA DI ALLEVAMENTO, APPOSTAMENTI FISSI. (L.R. 27/98)		0,00	2.000.000,00	2.000.000,00	
				PREVISIONE DEF. ESERCIZIO PRECEDENTE:		2.100.000,00			
				CAP. RESIDUI: 1012010 / 2011		0,00			

R E G I O N E		P U G L I A		ESERCIZIO FINANZIARIO 2012		STATO DI PREVISIONE DELLE ENTRATE		ALLEGATO 02	
NUMERO	T I T	C A T	U P B	D E S C R I Z I O N E	C A P I T O L I	RESIDUI PRESUNTI €	PREVISIONI DI COMPETENZA €	PREVISIONI DI CASSA €	
				1.1.2					
1013000				TASSA AUTOMOBILISTICA REGIONALE (L.R.13/1/72, N.1 ART.12 E SEGG. )		0,00	290.000.000,00	290.000.000,00	
				PREVISIONE DEF. ESERCIZIO PRECEDENTE:	277.743.323,00				
				CAP. RESIDUI:	1013000 / 2011	0,00			
				1.1.2					
1013001				GETTITO TASSA AUTOMOBILISTICA REGIONALE DA RISCOSSIONE RUOLI E ACCERTAMENTI		0,00	20.000.000,00	20.000.000,00	
				PREVISIONE DEF. ESERCIZIO PRECEDENTE:	38.290.677,00				
				CAP. RESIDUI:	1013001 / 2011	0,00			
				1.1.2					
1013100				COMPENSAZIONE TASSA AUTO COM. 235 ART. UNICO L. 296/2006 -		0,00	0,00	0,00	
				PREVISIONE DEF. ESERCIZIO PRECEDENTE:					
				1.1.2					
1013300				IMPOSTA REGIONALE SULLA BENZINA PER AUTOTRAZIONE (D.L.398/90 ART.7)		0,00	0,00	0,00	
				PREVISIONE DEF. ESERCIZIO PRECEDENTE:					
				1.1.2					
1013400				TRIBUTO SPECIALE DEPOSITO IN DISCARICA DEI RIFIUTI SOLIDI. (ART-3, COMMI DA 24 A 38, L.549/95); PER EFFETTO DELLE NORME PREMIALI RECATE CON GLI ARTT. 8 E 9 DELLA L.R. 3.8.2007, N. 25 - COLLEGATO AI CAPP. 611086, 611087 E 611088.		0,00	18.000.000,00	18.000.000,00	
				PREVISIONE DEF. ESERCIZIO PRECEDENTE:	13.000.000,00				
				C.S. CONNESSI:	611086          611087          611088				



R E G I O N E P U G L I A			ESERCIZIO FINANZIARIO 2012		STATO DI PREVISIONE DELLE ENTRATE		ALLEGATO 02	
NUMERO	T I T	C A T	U P B	D E S C R I Z I O N E C A P I T O L I	RESIDUI PRESUNTI €	PREVISIONI DI COMPETENZA €	PREVISIONI DI CASSA €	
				1 . 1 . 2				
2032000				ALIQUOTA SPETTANTE ALLA REGIONE DI PRODOTTO DELLA COLTIVAZIONE DI GIACIMENTI DI IDROCARBURI NEI TERRITORI DELLA PUGLIA. (ART.20, COMMA 1 - D.L.VO N.625/96) - COLLEGATO AI CAPP. USCITA 635050 E 635080	0,00	1.600.000,00	1.600.000,00	
				PREVISIONE DEF. ESERCIZIO PRECEDENTE:	3.500.000,00			
				C.S. CONNESSI: 635050                      635080				
				TOTALE U.P.B.	1 . 1 . 2	9.419.488,43	342.730.000,00	352.149.488,43

R E G I O N E P U G L I A E S E R C I Z I O F I N A N Z I A R I O 2 0 1 2 S T A T O D I P R E V I S I O N E D E L L E E N T R A T E A L L E G A T O 0 2

TITOLO 1 ENTRATE DERIVANTI DA TRIBUTI PROPRI DELLA REGIONE, DAL GETTITO DI TRIBUTI ERARIALI O DI QUOTE DI ESSO DEVOLUTE ALLA REGIONE  
 CATEGORIA 1 . 1 ENTRATE DERIVANTI DA TRIBUTI PROPRI DELLA REGIONE  
 U.P.B. 1 . 1 . 21 IMPOSTE REGIONALI

NUMERO	T I T	C A T	U P B	D E S C R I Z I O N E	C A P I T O L I	RESIDUI PRESUNTI €	PREVISIONI DI COMPETENZA €	PREVISIONI DI CASSA €
				1 . 1 . 21				
1011050				GETTITO ADDIZIONALE IRPEF - ( D. L.VO N. 446/97 ART.50 E D.L.VO 56/2000 ART. 2).		342.890.923,54	413.112.000,00	783.187.860,80
				PREVISIONE DEF. ESERCIZIO PRECEDENTE:		307.277.000,00		
				CAP. RESIDUI:				
					1011050 / 2008	277.602.259,00		
					1011050 / 2011	35.889.839,56		
					1011050 / 2006	29.398.824,98		
				C.S. CONNESSI:				
					711022 711023 711033			
					711034 711035 712036			
					712038 712039 712041			
					712042 712043 712048			
					712050 712070 721060			
					721070 721075 721080			
					721090 741010 741012			
					741015 741016 741090			
					741093 741095 742005			
					742050 743010 751009			
					751016 751050 771077			
					771092 783050			
				1 . 1 . 21				
1011051				GETTITO ADDIZIONALE IRPEF/IRE DA RISCOSSIONE RUOLI (D.M. DEL 3.9.1999, N. 321 - ART. 3, COMMA 2, LETT. B).		0,00	2.000.000,00	2.000.000,00
				PREVISIONE DEF. ESERCIZIO PRECEDENTE:		2.000.000,00		



R E G I O N E		P U G L I A		ESERCIZIO FINANZIARIO 2012		STATO DI PREVISIONE DELLE ENTRATE		ALLEGATO 02		
NUMERO	T I T	C A T	U P B	D E S C R I Z I O N E	C A P I T O L I	RESIDUI PRESUNTI €	PREVISIONI DI COMPETENZA €	PREVISIONI DI CASSA €		
				1. 1 .21						
1011052				IRPEF PROPRIA, CO. 3, ART. 50, D.LGS. 446 DEL 15 DICEMBRE 1997 - COLLEGATO AL CAPITOLO DI SPESA 771095 -		45.800.000,00	0,00	45.800.000,00		
				PREVISIONE DEF. ESERCIZIO PRECEDENTE:						
				CAP. RESIDUI: 1011052 / 2008		45.800.000,00				
				C.S. CONNESSI: 771095						
				1. 1 .21						
1011053				IRPEF PROPRIA, CO.3 ART. 50 , D.LGS. 446 DEL 15/12/1977 PER COPERTURA DISAVANZO SERVIZIO SANITARIO REGIONALE 2008 (L.R. N. 42/2008 E LEGGE DI BILANCIO 2009) COLLEGATO CAP. DI SPESA 771097		29.522.000,00	0,00	29.522.000,00		
				PREVISIONE DEF. ESERCIZIO PRECEDENTE:						
				CAP. RESIDUI: 1011053 / 2009		29.522.000,00				
				C.S. CONNESSI: 771097						
				1. 1 .21						
1011054				IRPEF PROPRIA , CO.3 ART. 50 D.LGS. 446/97 - NON DESTINATA AL FINANZIAMENTO DELLA SPESA SANITARIA REGIONALE		0,00	40.000.000,00	40.000.000,00		
				PREVISIONE DEF. ESERCIZIO PRECEDENTE:						
				1. 1 .21						
1011055				MAGGIORE GETTITO RIVENIENTE DALLA MANOVRA FISCALE REGIONALE ANNO 2007 -		18.031.000,00	0,00	18.031.000,00		
				PREVISIONE DEF. ESERCIZIO PRECEDENTE:						
				CAP. RESIDUI: 1011055 / 2009		18.031.000,00				
				C.S. CONNESSI: 771097						

R E G I O N E P U G L I A		ESERCIZIO FINANZIARIO 2012	STATO DI PREVISIONE DELLE ENTRATE		ALLEGATO 02
NUMERO	T I T C A T U P B	D E S C R I Z I O N E C A P I T O L I	RESIDUI PRESUNTI €	PREVISIONI DI COMPETENZA €	PREVISIONI DI CASSA €
		1. 1 .21			
1011056		MAGGIORE GETTITO RIVENIENTE DALLA MANOVRA FISCALE REGIONALE ANNO 2008 - A COPERTURA DISAVANZO SANITA' 2009 -  PREVISIONE DEF. ESERCIZIO PRECEDENTE:  C.S. CONNESSI: 771099	0,00	0,00	0,00
		1. 1 .21			
1011057		IRPEF PROPRIA CO. 3 ART.16 D.LGS 446/97 PER COPERTURA DISAVANZO SERVIZIO SANITARIO REGIONALE  PREVISIONE DEF. ESERCIZIO PRECEDENTE:	0,00	0,00	0,00
		1. 1 .21			
1011058		MAGGIORE GETTITO ADDIZIONALE IRPEF MANOVRA PROPRIA, PERIODO DI IMPOSTA 2011 (DPGR-COMMISSARIO AD ACTA N. 2/2011). COLLEGATO AL CAP SPESA N. 771130.  PREVISIONE DEF. ESERCIZIO PRECEDENTE: 93.661.000,00  CAP. RESIDUI: 1011058 / 2011 110.165.000,00  C.S. CONNESSI: 771130	110.165.000,00	0,00	110.165.000,00
		1. 1 .21			
1011059		IRPEF PROPRIA , CO.3 ART. 50 D.LGS. 446/97 - DESTINATA AL FINANZIAMENTO DELLA SPESA SANITARIA REGIONALE  PREVISIONE DEF. ESERCIZIO PRECEDENTE:	0,00	73.735.000,00	73.735.000,00

R E G I O N E		P U G L I A		ESERCIZIO FINANZIARIO 2012			STATO DI PREVISIONE DELLE ENTRATE		ALLEGATO 02	
NUMERO	T I T	C A P	U P B	DESCRIZIONE CAPITOLI			RESIDUI PRESUNTI €	PREVISIONI DI COMPETENZA €	PREVISIONI DI CASSA €	
				1. 1 .21						
1011060				GETTITO IRAP AL NETTO DELLE QUOTE RISERVATE ALLO STATO (D.LEG.VO N.56/2000 - ART. 13)			1.051.837.968,53	1.024.229.189,00	2.160.774.018,91	
				PREVISIONE DEF. ESERCIZIO PRECEDENTE:			1.024.229.189,00			
				CAP. RESIDUI: 1011060 / 2010			9,00			
				1011060 / 2011			38.635.323,53			
				1011060 / 2008			1.013.202.636,00			
				C.S. CONNESSI: 711022 711023 711033						
				711034 711035 712036						
				712038 712039 712041						
				712042 712043 712048						
				712050 712070 721060						
				721070 721075 721080						
				721090 741010 741012						
				741015 741016 741090						
				741093 741095 742005						
				742050 743010 751009						
				751016 751050 771077						
				771092 783050						
				1. 1 .21						
1011061				GETTITO IRAP - LEGGE 28.12.95 N. 549 - ART. 3 COMMA 3 -			383.727.476,02	383.727.476,02	767.454.952,04	
				PREVISIONE DEF. ESERCIZIO PRECEDENTE:			383.727.476,02			
				CAP. RESIDUI: 1011061 / 2011			383.727.476,02			
				1. 1 .21						
1011062				GETTITO IRAP DA RISCOSSIONE RUOLI (D.M. DEL 3.9.1999, N. 321 -ART. 3, COMMA 2, LETT B).			0,00	11.000.000,00	11.000.000,00	
				PREVISIONE DEF. ESERCIZIO PRECEDENTE:			12.000.000,00			

R E G I O N E		P U G L I A		ESERCIZIO FINANZIARIO 2012		STATO DI PREVISIONE DELLE ENTRATE		ALLEGATO 02	
NUMERO	T I T	C A T	U P B	D E S C R I Z I O N E	C A P I T O L I	RESIDUI PRESUNTI €	PREVISIONI DI COMPETENZA €	PREVISIONI DI CASSA €	
				1. 1 .21					
1011063				IRAP PROPRIA, CO. 1, ART.16, D.LGS. 446 DEL 15 DICEMBRE 1997 - COLLEGATO AL CAPITOLO DI SPESA 771095 -		42.428.240,00	0,00	42.428.240,00	
				PREVISIONE DEF. ESERCIZIO PRECEDENTE:					
				CAP. RESIDUI:	1011063 / 2008	42.428.240,00			
				C.S. CONNESSI: 771095					
				1. 1 .21					
1011064				IRAP PROPRIA, CO.1 ART. 16 , D.LGS. 446 DEL 15/12/1977 PER COPERTURA DISAVANZO SERVIZIO SANITARIO REGIONALE 2008 (L.R. N. 42/2008 E LEGGE DI BILANCIO 2009) COLLEGATO CAP. DI SPESA 771097 -		103.388.330,00	0,00	103.388.330,00	
				PREVISIONE DEF. ESERCIZIO PRECEDENTE:					
				CAP. RESIDUI:	1011064 / 2009	103.388.330,00			
				C.S. CONNESSI: 771097					
				1. 1 .21					
1011067				IRAP PROPRIA CO 1 ART. 16. D.LGS 446/97 PER COPERTURA DISAVANZO SANITARIO REGIONALE ESERCIZI PRECEDENTI		124.780.670,00	125.292.000,00	250.072.670,00	
				PREVISIONE DEF. ESERCIZIO PRECEDENTE:		118.084.000,00			
				CAP. RESIDUI:	1011067 / 2011	77.835.250,00			
					1011067 / 2010	46.945.420,00			
				C.S. CONNESSI: 771099					

R E G I O N E P U G L I A			ESERCIZIO FINANZIARIO 2012		STATO DI PREVISIONE DELLE ENTRATE		ALLEGATO 02	
NUMERO	T I T	C A T	U P B	D E S C R I Z I O N E C A P I T O L I	RESIDUI PRESUNTI €	PREVISIONI DI COMPETENZA €	PREVISIONI DI CASSA €	
				1. 1 .21				
1012020				CONTRIBUTI DI SORVEGLIANZA DOVUTI DALLE AZIENDE DI PUBBLICO TRASPORTO LOCALE (ART.31 L.R. 79/1980; D.LGS. N. 230/1991; N.31/1992).	0,00	60.000,00	60.000,00	
				PREVISIONE DEF. ESERCIZIO PRECEDENTE:	60.000,00			
				CAP. RESIDUI: 1012020 / 2011	0,00			
				1. 1 .21				
1013200				ADDIZIONALE REGIONALE DI CONSUMO SUL GAS METANO (L.R.13/92)	0,00	22.000.000,00	22.000.000,00	
				PREVISIONE DEF. ESERCIZIO PRECEDENTE:	25.000.000,00			
				CAP. RESIDUI: 1013200 / 2011	0,00			
				1. 1 .21				
1013700				IMPOSTA REGIONALE SULLE EMISSIONI SONORE DEGLI AEROMOBILI (L.21/11/2000,N.342-ART.90)	0,00	0,00	0,00	
				PREVISIONE DEF. ESERCIZIO PRECEDENTE:				
				1. 1 .21				
1018000				IMPOSTA REGIONALE SULLE CONCESSIONI DI AREE DEL DEMANIO MARITTIMO	0,00	250.000,00	250.000,00	
				PREVISIONE DEF. ESERCIZIO PRECEDENTE:	200.000,00			
				CAP. RESIDUI: 1018000 / 2011	0,00			
				TOTALE U.P.B. 1. 1 .21	2.252.571.608,09	2.095.405.665,02	4.459.869.071,75	
				TOTALE CATEGORIA 1. 1	2.261.991.096,52	2.438.135.665,02	4.812.018.560,18	

R E G I O N E		P U G L I A		ESERCIZIO FINANZIARIO 2012		STATO DI PREVISIONE DELLE ENTRATE		ALLEGATO 02	
		TITOLO	1	ENTRATE DERIVANTI DA TRIBUTI PROPRI DELLA REGIONE, DAL GETTITO DI TRIBUTI ERARIALI O DI QUOTE DI ESSO DEVOLUTE ALLA REGIONE					
		CATEGORIA	1 . 2	ENTRATE DERIVANTI DAL GETTITO DI TRIBUTI ERARIALI O DI QUOTE DI ESSO DEVOLUTE ALLA REGIONE					
		U.P.B.	1 . 2 . 1	COMPARTECIPAZIONE ALL'IVA					
NUMERO	T I T	C A T	U P B	DESCRIZIONE CAPITOLI			RESIDUI PRESUNTI €	PREVISIONI DI COMPETENZA €	PREVISIONI DI CASSA €
			1 . 2 . 1						
1011080				COMPARTECIPAZIONE REGIONALE AL GETTITO IVA (D.LEG.VO N.56/2000 - ART.2)			449.422.664,00	3.379.422.232,00	3.828.844.896,00
				PREVISIONE DEF. ESERCIZIO PRECEDENTE:			3.248.973.803,00		
				CAP. RESIDUI: 1011080 / 2011			449.422.664,00		
				C.S. CONNESSI:	711022	711023	711033		
					711034	711035	712036		
					712038	712039	712041		
					712042	712043	712048		
					712050	712070	721060		
					721070	721075	721080		
					721090	741010	741012		
					741015	741016	741090		
					741093	741095	742005		
					742050	743010	751009		
					751016	751050	771077		
					771092	783050			
			1 . 2 . 1						
1011081				ONERI CONTRATTUALI BIENNI 2006-2007 RIVENIENTI DALLA INTESA REP. ATTI N.179 DEL 18.9.2008			0,00	0,00	0,00
				PREVISIONE DEF. ESERCIZIO PRECEDENTE:					
				C.S. CONNESSI: 721061					

R E G I O N E P U G L I A				ESERCIZIO FINANZIARIO 2012			STATO DI PREVISIONE DELLE ENTRATE		ALLEGATO 02	
NUMERO	T I T	C A T	U P B	D E S C R I Z I O N E	C A P I T O L I	RESIDUI PRESUNTI €	PREVISIONI DI COMPETENZA €	PREVISIONI DI CASSA €		
				1. 2 .1						
1011082				DIFFERENZA MOBILITÀ ATTIVA ANNI PRECEDENTI INTESA REP. 35 DEL 26.2.2009 A COPERTURA DISAVANZO SANITA' ANNO 2009 -		0,00	0,00	0,00		
				PREVISIONE DEF. ESERCIZIO PRECEDENTE:						
				C.S. CONNESSI: 771099						
				1. 2 .1						
1011084				COMPARTECIPAZIONE ALL'I.V.A. NON SANITARIA (D.LGS. N. 56/2000, ART.2).		9.142.562,00	732.107,00	9.874.669,00		
				PREVISIONE DEF. ESERCIZIO PRECEDENTE:		12.968.000,00				
				CAP. RESIDUI: 1011084 / 2011		9.142.562,00				
				1. 2 .1						
1011085				QUOTA DI COMPARTICIPAZIONE ALLA SPESA SANITARIA FINANZIATA DAL D.L.VO 56/2000 (ART. 2 COMPARTECIPAZIONE IVA E ARTT. 2 E 7 FONDO PEREQUATIVO NAZIONALE).		131.926.516,77	0,00	131.926.516,77		
				PREVISIONE DEF. ESERCIZIO PRECEDENTE:						
				CAP. RESIDUI: 1011085 / 2009		131.926.516,77				
				C.S. CONNESSI:	711022 711023 711033					
					711034 711035 712036					
					712038 712039 712041					
					712042 712043 712048					
					712050 712070 721060					
					721070 721075 721080					
					721090 741010 741012					
					741015 741016 741090					
					741093 741095 742005					
					742050 743010 751009					
					751016 751050 771077					
					771092 783050					

R E G I O N E		P U G L I A		ESERCIZIO FINANZIARIO 2012		STATO DI PREVISIONE DELLE ENTRATE		ALLEGATO 02		
NUMERO	T I T	C A T	U P B	D E S C R I Z I O N E	C A P I T O L I	RESIDUI PRESUNTI €	PREVISIONI DI COMPETENZA €	PREVISIONI DI CASSA €		
				1 . 2 . 1						
1011086				MAGGIORE DISPONIBILITA' PER IL F.S.R. ANNO 2007, FINANZIAMENTO DI PARTE CORRENTE, RIVENIENTE DALLA DELIBERA CIPE N. 97/2007 - COLLEGATO AL CAPITOLO DI SPESA 741088 (LEGGE BILANCIO 2008).		0,00	0,00	0,00		
				PREVISIONE DEF. ESERCIZIO PRECEDENTE:						
				1 . 2 . 1						
1011088				ENTRATE DESTINATE AL FINANZIAMENTO DEGLI ENTI DEL COMPARTO SANITA' RIVENIENTI DA ESERCIZI PRECEDENTI (COLLEGATO AL CAP SEPSA N. 741084)		0,00	0,00	0,00		
				PREVISIONE DEF. ESERCIZIO PRECEDENTE:						
				C.S. CONNESSI: 741084						
				TOTALE U.P.B.	1 . 2 . 1	590.491.742,77	3.380.154.339,00	3.970.646.081,77		



R E G I O N E		P U G L I A		ESERCIZIO FINANZIARIO 2012		STATO DI PREVISIONE DELLE ENTRATE		ALLEGATO 02	
		TITOLO	1	ENTRATE DERIVANTI DA TRIBUTI PROPRI DELLA REGIONE, DAL GETTITO DI TRIBUTI ERARIALI O DI QUOTE DI ESSO DEVOLUTE ALLA REGIONE					
		CATEGORIA	1 . 2	ENTRATE DERIVANTI DAL GETTITO DI TRIBUTI ERARIALI O DI QUOTE DI ESSO DEVOLUTE ALLA REGIONE					
		U.P.B.	1 . 2 . 2	ACCISA SULLA BENZINA					
NUMERO	T I T	C A T	U P B	DESCRIZIONE CAPITOLI		RESIDUI PRESUNTI €	PREVISIONI DI COMPETENZA €	PREVISIONI DI CASSA €	
			1 . 2 . 2						
1021100				QUOTA DELL'ACCISA SULLE BENZINE PER AUTOTRAZIONE ATTRIBUITA ALLA REGIONE. (ART.3, COMMA 12, L.549/95)		0,00	83.108.039,00	83.108.039,00	
				PREVISIONE DEF. ESERCIZIO PRECEDENTE:		102.145.303,00			
			1 . 2 . 2						
1021105				QUOTA DELL'ACCISA SULLE BENZINE PER AUTOTRAZIONE ATTRIBUITA ALLA REGIONE. (ART.3, COMMA 12, L.549/95) VINCOLATA AL FINANZIAMENTO DELLA SANITA'		0,00	2.747.373,00	2.747.373,00	
				PREVISIONE DEF. ESERCIZIO PRECEDENTE:					
			1 . 2 . 2						
1021110				QUOTA IMPOSTA REGIONALE BENZINA AUTOTRAZIONE (L.R. N. 9 DEL 17.2.94).		0,00	14.000.000,00	14.000.000,00	
				PREVISIONE DEF. ESERCIZIO PRECEDENTE:		15.000.000,00			
				CAP. RESIDUI:	1021110 / 2011	0,00			
				C.S. CONNESSI: 771095					

R E G I O N E P U G L I A		ESERCIZIO FINANZIARIO 2012		STATO DI PREVISIONE DELLE ENTRATE		ALLEGATO 02	
NUMERO	T I T	C A T	U P B	D E S C R I Z I O N E C A P I T O L I	RESIDUI PRESUNTI €	PREVISIONI DI COMPETENZA €	PREVISIONI DI CASSA €
				1. 2 . 2			
1021121				COMPARTECIPAZIONE DELLA REGIONE AL GETTITO DELL'ACCISA SUL GASOLIO PER AUTOTRAZIONE (ART. 1 C. 297 LETT. A) L.244/2007). - COLLEGATO AL CAP. 551027 -	0,00	19.461.600,00	19.461.600,00
				PREVISIONE DEF. ESERCIZIO PRECEDENTE:	19.461.600,00		
				CAP. RESIDUI: 1021121 / 2011	0,00		
				C.S. CONNESSI: 551027			
				1. 2 . 2			
1021122				COMPENSAZIONE ACCISA SULLA BENZINA (ART. 1, COMMA 297, LETT. C, L. 244/2007)	0,00	25.158.660,00	25.158.660,00
				PREVISIONE DEF. ESERCIZIO PRECEDENTE:	25.158.660,00		
				CAP. RESIDUI: 1021122 / 2011	0,00		
				1. 2 . 2			
1021123				QUOTA ACCISA GASOLIO (ART.1, COMMA 298,L.244/2007) - COLLEGATO AL CAPITOLO 551037 -	4.439.909,82	14.621.840,00	19.061.749,82
				PREVISIONE DEF. ESERCIZIO PRECEDENTE:	13.733.948,00		
				CAP. RESIDUI: 1021123 / 2008	4.439.909,82		
				C.S. CONNESSI: 551037			
				1. 2 . 2			
2055314				COMPARTECIPAZIONE DELLA REGIONE AL GETTITO DELL'ACCISA SUL GASOLIO PER AUTOTRAZIONE (ART.1, COMMA 12, L. 296/06 E ART.1 COMMA 297 LETT. A L.244/07 ALL. 1)	0,00	163.612.738,66	163.612.738,66
				PREVISIONE DEF. ESERCIZIO PRECEDENTE:			
				C.S. CONNESSI: 552013			

R E G I O N E		P U G L I A		ESERCIZIO FINANZIARIO 2012		STATO DI PREVISIONE DELLE ENTRATE		ALLEGATO 02	
NUMERO	T I T	C A T	U P B	D E S C R I Z I O N E	C A P I T O L I	RESIDUI PRESUNTI €	PREVISIONI DI COMPETENZA €	PREVISIONI DI CASSA €	
				TOTALE U.P.B.	1 . 2 . 2	4.439.909,82	322.710.250,66	327.150.160,48	

R E G I O N E		P U G L I A		ESERCIZIO FINANZIARIO 2012		STATO DI PREVISIONE DELLE ENTRATE		ALLEGATO 02	
		TITOLO	1	ENTRATE DERIVANTI DA TRIBUTI PROPRI DELLA REGIONE, DAL GETTITO DI TRIBUTI ERARIALI O DI QUOTE DI ESSO DEVOLUTE ALLA REGIONE					
		CATEGORIA	1 . 2	ENTRATE DERIVANTI DAL GETTITO DI TRIBUTI ERARIALI O DI QUOTE DI ESSO DEVOLUTE ALLA REGIONE					
		U.P.B.	1 . 2 . 3	QUOTA IRPEF 5 PER MILLE					
NUMERO	T I T	C A T	U P B	D E S C R I Z I O N E C A P I T O L I		RESIDUI PRESUNTI €	PREVISIONI DI COMPETENZA €	PREVISIONI DI CASSA €	
			1 . 2 . 3						
1021000				TRASFERIMENTO QUOTA IRPEF 5 PER MILLE		0,00	11.704,92	11.704,92	
				PREVISIONE DEF. ESERCIZIO PRECEDENTE:		21.737,55			
				C.S. CONNESSI: 785012					
				TOTALE U.P.B.	1 . 2 . 3	0,00	11.704,92	11.704,92	
				TOTALE CATEGORIA	1 . 2	594.931.652,59	3.702.876.294,58	4.297.807.947,17	
				TOTALE TITOLO	1	2.856.922.749,11	6.141.011.959,60	9.109.826.507,35	

R E G I O N E		P U G L I A		ESERCIZIO FINANZIARIO 2012		STATO DI PREVISIONE DELLE ENTRATE		ALLEGATO 02	
TITOLO		2		ENTRATE DERIVANTI DA CONTRIBUTI E TRASFERIMENTI DI PARTE CORRENTE DALL'UNIONE EUROPEA, DELLO STATO E DI ALTRI SOGGETTI					
CATEGORIA		2 . 1		CONTRIBUTI ED ASSEGNAZIONI DI PARTE CORRENTE DELL'U.E., DELLO STATO E DI ALTRI SOGGETTI					
U.P.B.		2 . 1 . 1		ASSEGNAZIONI STATALI DERIVANTI DA FONDI: PEREQUATIVI DI COMPENSAZIONE E DI GARANZIA					
NUMERO	T I T	C A T	U P B	D E S C R I Z I O N E	C A P I T O L I	RESIDUI PRESUNTI €	PREVISIONI DI COMPETENZA €	PREVISIONI DI CASSA €	
			2 . 1 . 1						
1011070				FONDO DI GARANZIA A COMPENSAZIONE MINORE ENTRATE IRAP ED ADDIZIONALE IRPEF (D.LEG.VO N.56/2000 - ART.13)		0,00	0,00	0,00	
				PREVISIONE DEF. ESERCIZIO PRECEDENTE:					
			2 . 1 . 1						
2038051				FONDO DI COMPENSAZIONE INTERREGIONALE ALIMENTATO DALLE ECCELENZE FINANZIARIE REALIZZATE DALLE REGIONI A STATUTO ORDINARIO. (ARTT.41 E 42 D.L.VO 446/97) - IVI COMPRESI SALDI ESERCIZI PRECEDENTI		208.903.613,38	0,00	208.903.613,38	
				PREVISIONE DEF. ESERCIZIO PRECEDENTE:					
				CAP. RESIDUI:	2038051 / 2000	208.903.613,38			
			2 . 1 . 1						
2038075				ULTERIORE ASSEGNAZIONE DI TRIBUTI ERARIALI A COPERTURA DEGLI ONERI CONNESSI ALLE FUNZIONI ATTRIBUITE ALLE REGIONI A STATUTO ORDINARIO ART. 7 L. 59/97 E ART. 6, COMMA 2, D.L.VO 56/2000		0,00	0,00	0,00	
				PREVISIONE DEF. ESERCIZIO PRECEDENTE:					
				TOTALE U.P.B.	2 . 1 . 1	208.903.613,38	0,00	208.903.613,38	

R E G I O N E		P U G L I A		ESERCIZIO FINANZIARIO 2012		STATO DI PREVISIONE DELLE ENTRATE		ALLEGATO 02	
		TITOLO	2	ENTRATE DERIVANTI DA CONTRIBUTI E TRASFERIMENTI DI PARTE CORRENTE DALL'UNIONE EUROPEA, DELLO STATO E DI ALTRI SOGGETTI					
		CATEGORIA	2 . 1	CONTRIBUTI ED ASSEGNAZIONI DI PARTE CORRENTE DELL'U.E., DELLO STATO E DI ALTRI SOGGETTI					
		U.P.B.	2 . 1 . 2	ASSEGNAZIONE PER RIMBORSO ALLE EMITTENTI LOCALI					
NUMERO	T I T	C A T	U P B	DESCRIZIONE CAPITOLI		RESIDUI PRESUNTI €	PREVISIONI DI COMPETENZA €	PREVISIONI DI CASSA €	
			2 . 1 . 2						
3040010				TRASFERIMENTI DALL'AUTORITA' PER LA GARANZIA NELLE COMUNICAZIONI AL CO.RE.COM. - ART. 14 L.R. 3/2000		0,00	0,00	0,00	
				PREVISIONE DEF. ESERCIZIO PRECEDENTE:					
				C.S. CONNESSI: 1140					
			2 . 1 . 2						
3040020				CONTRIBUTO DALLO STATO PER IL RIMBORSO ALLE EMITTENTI LOCALI SULLA PARITÀ DI ACCESSO AI MEZZI DI INFORMAZIONE DURANTE LE CAMPAGNE ELETTORALI, REFERENDARIE E PER LA COMUNICAZIONE POLITICA - ART. 4, COMMA,5 L.28/2000.		0,00	0,00	0,00	
				PREVISIONE DEF. ESERCIZIO PRECEDENTE:					
				C.S. CONNESSI: 1440					
				TOTALE U.P.B.	2 . 1 . 2	0,00	0,00	0,00	

R E G I O N E		P U G L I A		ESERCIZIO FINANZIARIO 2012		STATO DI PREVISIONE DELLE ENTRATE		ALLEGATO 02	
		TITOLO	2	ENTRATE DERIVANTI DA CONTRIBUTI E TRASFERIMENTI DI PARTE CORRENTE DALL'UNIONE EUROPEA, DELLO STATO E DI ALTRI SOGGETTI					
		CATEGORIA	2 . 1	CONTRIBUTI ED ASSEGNAZIONI DI PARTE CORRENTE DELL'U.E., DELLO STATO E DI ALTRI SOGGETTI					
		U.P.B.	2 . 1 . 3	ASSEGNAZIONI PER INTERVENTI IN MATERIA DI PROTEZIONE CIVILE					
NUMERO	T I T	C A T	U P B	DESCRIZIONE CAPITOLI		RESIDUI PRESUNTI €	PREVISIONI DI COMPETENZA €	PREVISIONI DI CASSA €	
			2 . 1 . 3						
2032190				ASSEGNAZIONI STATALI PER CONTO DELLA CEE PER AZIONI FORESTALI IN ATTUAZIONE DEL REG.CEE 3529/86 - 2158/92 E 308/97.		0,00	0,00	0,00	
				PREVISIONE DEF. ESERCIZIO PRECEDENTE:					
				C.S. CONNESSI: 121040					
			2 . 1 . 3						
2032865				ASSEGNAZIONE STATALE - O.P.C.M. N. 3534/2006 - EVENTI SISMICI 2002.		0,00	0,00	0,00	
				PREVISIONE DEF. ESERCIZIO PRECEDENTE:					
				C.S. CONNESSI: 531051					
			2 . 1 . 3						
2033404				TRASFERIMENTI CORRENTI DAL CONSORZIO VOLONTARIO TRA COMUNI "TERRA DEI MESSAPI" PER PROGETTO HYDRO.NET P.I.C. INTERREG III - A 2000/2006 GRECIA /ITALIA"		0,00	0,00	0,00	
				PREVISIONE DEF. ESERCIZIO PRECEDENTE:					
				C.S. CONNESSI: 1082258					
			2 . 1 . 3						
2033835				TRASFERIMENTI STATALI RIVENIENTI DALL'ART. 138, COMMA 16, L. 388/2000 - FONDO REGIONALE DI PROTEZIONE CIVILE.		0,00	0,00	0,00	
				PREVISIONE DEF. ESERCIZIO PRECEDENTE:					
				C.S. CONNESSI: 531036            531037					

R E G I O N E P U G L I A				ESERCIZIO FINANZIARIO 2012	STATO DI PREVISIONE DELLE ENTRATE	ALLEGATO	02
NUMERO	T I T	C A T	U P B	D E S C R I Z I O N E C A P I T O L I	RESIDUI PRESUNTI €	PREVISIONI DI COMPETENZA €	PREVISIONI DI CASSA €
				2 . 1 . 3			
2033844				ASSEGNAZIONE STATALE - PRIMI INTERVENTI URGENTI DI PROTEZIONE CIVILE DIRETTI A FRONTEGGIARE I DANNI CONSEGUENTI AGLI EVENTI ALLUVIONALI DEL 12, 13 E 14 NOVEMBRE 2004 - ORDINANZA P.C.M. N. 3401 DEL 18.02.2005  PREVISIONE DEF. ESERCIZIO PRECEDENTE:  C.S. CONNESSI: 531020	0,00	0,00	0,00
				2 . 1 . 3			
2033845				TRASFERIMENTI STATALI PER GLI EVENTI CALAMITOSI DEL MESE DI NOVEMBRE 2000. (ORDINANZA N.3095 DEL 23/11/2000 DEL MINISTERO DEGLI INTERNI DELEGATO PER LA PROTEZIONE CIVILE).  PREVISIONE DEF. ESERCIZIO PRECEDENTE:  C.S. CONNESSI: 531055	0,00	0,00	0,00
				2 . 1 . 3			
2033847				TRASFERIMENTI STATALI PER SPESE DI INTERVENTO RELATIVI AL CONFERIMENTO DELLE FUNZIONI IN MATERIA DI PROTEZIONE CIVILE - ART. 108/ D. L.VO 112/98  PREVISIONE DEF. ESERCIZIO PRECEDENTE:  C.S. CONNESSI: 531057	0,00	0,00	0,00
				2 . 1 . 3			
2033851				ASSEGNAZIONI PRIMI INTERVENTI URGENTI DI PROTEZIONE CIVILE PER FRONTEGGIARE GLI EVENTI ALLUVIONALI CHE HANNO COLPITO IL COMUNE DI APRICENA. ORDINANZA 3276/2003 DEL PRESIDENTE DEL CONSIGLIO DEI MINISTRI.  PREVISIONE DEF. ESERCIZIO PRECEDENTE:  C.S. CONNESSI: 531059	0,00	0,00	0,00



R E G I O N E P U G L I A				ESERCIZIO FINANZIARIO 2012	STATO DI PREVISIONE DELLE ENTRATE	ALLEGATO 02	
NUMERO	T I T	C A T	U P B	D E S C R I Z I O N E C A P I T O L I	RESIDUI PRESUNTI €	PREVISIONI DI COMPETENZA €	PREVISIONI DI CASSA €
				2.1.3			
2033853				ASSEGNAZIONE STATALE - INTERVENTI URGENTI DI CRITICITA' IDRAULICA - DECRETO P.C.M. 19 GENNAIO 2006  PREVISIONE DEF. ESERCIZIO PRECEDENTE:  C.S. CONNESSI: 531025	0,00	0,00	0,00
				2.1.3			
2033855				ASSEGNAZIONI FONDI PER INTERVENTI IN MATERIA DI INCENDI BOSCHIVI AI SENSI DELLA LEGGE 353 DEL 21/11/2000  PREVISIONE DEF. ESERCIZIO PRECEDENTE:  C.S. CONNESSI: 531046	0,00	0,00	0,00
				2.1.3			
2033856				ASSEGNAZIONI DALLO STATO PER LA FORMAZIONE E LA COMUNICAZIONE ISTITUZIONALE IN MATERIA DI SERVIZIO CIVILE (L.N.64/2001; D.LGS. N.77/2002 - ART.11,CO.3)  PREVISIONE DEF. ESERCIZIO PRECEDENTE:  C.S. CONNESSI: 531066	0,00	40.000,00	40.000,00
				2.1.3			
2033857				ASSEGNAZIONI DEL DIPARTIMENTO DI PROTEZIONE CIVILE PER ATTIVITA' DI PROTEZIONE CIVILE ESPLETATE DALLE ASSOCIAZIONI DI VOLONTARIATO (D.P.R. N. 194/2001)  PREVISIONE DEF. ESERCIZIO PRECEDENTE:  C.S. CONNESSI: 531030	0,00	0,00	0,00
					80.000,00		

R E G I O N E P U G L I A			ESERCIZIO FINANZIARIO 2012		STATO DI PREVISIONE DELLE ENTRATE		ALLEGATO 02	
NUMERO	T I T	C A T	U P B	D E S C R I Z I O N E C A P I T O L I	RESIDUI PRESUNTI €	PREVISIONI DI COMPETENZA €	PREVISIONI DI CASSA €	
				2 . 1 . 3				
2033858				ASSEGNAZIONE DELLO STATO PER LE ATTIVITÀ DI FUNZIONAMENTO DEL SERVIZIO CIVILE, OPERAZIONI DI ACCREDITAMENTO DEGLI ENTI E DI VALUTAZIONE DEI PROGETTI (L.N.64/2001; D.LGS. N.77/2002 - ART.6, CO.7	0,00	180.000,00	180.000,00	
				PREVISIONE DEF. ESERCIZIO PRECEDENTE:	12.657,95			
				C.S. CONNESSI: 531067				
				2 . 1 . 3				
2058750				ASSEGNAZIONE STATALE PER CONCORSO 90% RATA DI AMMORTAMENTO MUTUO PER INTERVENTI URGENTI A FAVORE DELLE ZONE COLPITE DA EVENTI CALAMITOSI GIUGNO - OTTOBRE 1996. L.31/12/96, N.677_ (COLLEGATO AI CAPP. USCITA 594013-594014).	0,00	132.817,86	132.817,86	
				PREVISIONE DEF. ESERCIZIO PRECEDENTE:	132.817,86			
				C.S. CONNESSI: 594013                      594014				
				TOTALE U.P.B.                                      2 . 1 . 3	0,00	352.817,86	352.817,86	

R E G I O N E		P U G L I A		ESERCIZIO FINANZIARIO 2012		STATO DI PREVISIONE DELLE ENTRATE		ALLEGATO 02	
		TITOLO	2	ENTRATE DERIVANTI DA CONTRIBUTI E TRASFERIMENTI DI PARTE CORRENTE DALL'UNIONE EUROPEA, DELLO STATO E DI ALTRI SOGGETTI					
		CATEGORIA	2 . 1	CONTRIBUTI ED ASSEGNAZIONI DI PARTE CORRENTE DELL'U.E., DELLO STATO E DI ALTRI SOGGETTI					
		U.P.B.	2 . 1 . 4	ASSEGNAZIONI PER LO SVILUPPO DEL SETTORE AGRICOLO					
NUMERO	T I T	C A T	U P B	DESCRIZIONE CAPITOLI			RESIDUI PRESUNTI €	PREVISIONI DI COMPETENZA €	PREVISIONI DI CASSA €
			2 . 1 . 4						
2031005				ASSEGNAZIONI STATALI PER COFINANZIAMENTO PROGRAMMA ADEGUAMENTO PIATTAFORMA AMPELOGRAFICA (L.752/86 ART.4 LETT.B E L.201/91)			0,00	0,00	0,00
				PREVISIONE DEF. ESERCIZIO PRECEDENTE:					
				C.S. CONNESSI: 112070					
			2 . 1 . 4						
2031006				ASSEGNAZIONI STATALI PER COFINANZIAMENTO DEL PROGRAMMA FINALIZZATO DI RICERCA VITIVINICOLO . L. 752/86 ART. 4 LETT. B E L. 201/91.			0,00	0,00	0,00
				PREVISIONE DEF. ESERCIZIO PRECEDENTE:					
				C.S. CONNESSI: 112071					
			2 . 1 . 4						
2032100				ASSEGNAZIONI STATALI PER INTERVENTI A SOSTEGNO DELL'AGRICOLTURA. (L.752/86 ART.3 E L.201/91)			0,00	0,00	0,00
				PREVISIONE DEF. ESERCIZIO PRECEDENTE:			150.000,00		
				C.S. CONNESSI: 114100            114116            191020					

R E G I O N E P U G L I A		ESERCIZIO FINANZIARIO 2012			STATO DI PREVISIONE DELLE ENTRATE		ALLEGATO 02	
NUMERO	T I T	C A T	U P B	D E S C R I Z I O N E	C A P I T O L I	RESIDUI PRESUNTI €	PREVISIONI DI COMPETENZA €	PREVISIONI DI CASSA €
				2.1.4				
2032103				TRASFERIMENTI STATALI PER INTERVENTI IN AGRICOLTURA. D.LVO 143/97 E L. 499/99.		0,00	0,00	0,00
				PREVISIONE DEF. ESERCIZIO PRECEDENTE:				
				C.S. CONNESSI:	111110      111151      111152			
					111153      111154      111156			
					111157      111164      112053			
					112054      112059      112096			
					112097      113039      114209			
					115030      121063      131008			
					131014      131036			
				2.1.4				
2032104				TRASFERIMENTI STATALI PER LA CONCESSIONE DI AIUTI AD AZIENDE AGRICOLE PER L'UTILIZZO DI FONTI ENERGETICHE RINNOVABILI - D.M. AGRIC. 11/11/99 N. 401.		0,00	0,00	0,00
				PREVISIONE DEF. ESERCIZIO PRECEDENTE:				
				C.S. CONNESSI: 111163				
				2.1.4				
2032119				ASSEGNAZIONI DI FONDI STATALI PER IL SETTORE APISTICO AI SENSI DELLA LEGGE 313/04 ART. 5 -		0,00	0,00	0,00
				PREVISIONE DEF. ESERCIZIO PRECEDENTE:				
				C.S. CONNESSI: 111115				
				2.1.4				
2032220				ASSEGNAZIONI STATALI PER CONCESSIONE MUTUI DI MIGLIORAMENTO FONDIARIO EX ART.18 L.984/77 - ART.3,COMMA 2 L.752/86 E L.S.201/91		0,00	0,00	0,00
				PREVISIONE DEF. ESERCIZIO PRECEDENTE:				
				C.S. CONNESSI: 191011				

R E G I O N E P U G L I A				ESERCIZIO FINANZIARIO 2012	STATO DI PREVISIONE DELLE ENTRATE	ALLEGATO	02
NUMERO	T I T	C A T	U P B	D E S C R I Z I O N E C A P I T O L I	RESIDUI PRESUNTI €	PREVISIONI DI COMPETENZA €	PREVISIONI DI CASSA €
				2 . 1 . 4			
2032310				ASSEGNAZIONI STATALI PER CONTO DELLA CEE PER INCENTIVAZIONE ASSOCIAZIONI PRODUTTORI AGRICOLI IN ATTUAZIONE DEL REG. CEE 1360/78. L.S. 752/86, ART. 5, L.S. 183/87 E L.S. 201/91 POP 1994-99  <b>PREVISIONE DEF. ESERCIZIO PRECEDENTE:</b>	0,00	0,00	0,00
				2 . 1 . 4			
2032319				ASSEGNAZIONE FONDI PER LA REALIZZAZIONE DEL PROGRAMMA INTERREGIONALE PER LA RISTRUTTURAZIONE DEL SISTEMA DELLE STATISTICHE AGRARIE NAZIONALI E REGIONALI (LEGGI 578/96 - 135/97 E 423/98)  <b>PREVISIONE DEF. ESERCIZIO PRECEDENTE:</b>  <b>C.S. CONNESSI: 114142</b>	0,00	0,00	0,00
				2 . 1 . 4			
2032320				ASSEGNAZIONI STATALI PER SPESE INDAGINI STATISTICHE IN AGRICOLTURA (DECISIONE CEE N. 81/518)  <b>PREVISIONE DEF. ESERCIZIO PRECEDENTE:</b>  <b>CAP. RESIDUI: 2032320 / 2011</b>  <b>C.S. CONNESSI: 114141</b>	0,00	0,00	0,00
				2 . 1 . 4			
2032322				ASSEGNAZIONI STATALI PER CONCESSIONE AIUTI PER ATTUAZIONE MISURE DI RICONVERSIONE VARIETALE COMPARTO AGRUMICOLO. L. 423/92  <b>PREVISIONE DEF. ESERCIZIO PRECEDENTE:</b>  <b>C.S. CONNESSI: 111165</b>	0,00	0,00	0,00

R E G I O N E P U G L I A				ESERCIZIO FINANZIARIO 2012	STATO DI PREVISIONE DELLE ENTRATE	ALLEGATO 02	
NUMERO	T I T	C A T	U P B	D E S C R I Z I O N E C A P I T O L I	RESIDUI PRESUNTI €	PREVISIONI DI COMPETENZA €	PREVISIONI DI CASSA €
				2 . 1 . 4			
2032324				ASSEGNAZIONI STATALI PER ATTUAZIONE DELLA L. 178/02	0,00	2.662.200,00	2.662.200,00
				PREVISIONE DEF. ESERCIZIO PRECEDENTE:	2.662.200,00		
				C.S. CONNESSI: 114219            114299			
				2 . 1 . 4			
2032326				ASSEGNAZIONI STATALI D.M. 102.287/04 E 102.650/04 - FONDO DI SOLIDARIETÀ NAZIONALE - (DD.MM. DECLARATORIA NN. 1745/03, 1757/03, 1780/03, 1786/04 E 1793/04) PER ATTUAZIONE DELLA L. 185/92.	0,00	117.500,00	117.500,00
				PREVISIONE DEF. ESERCIZIO PRECEDENTE:			
				C.S. CONNESSI: 114231			
				2 . 1 . 4			
2032328				ASSEGNAZIONI STATALI IN ANNUALITÀ LIMITE DI IMPEGNO QUINDICENNALE FONDO DI SOLIDARIETÀ NAZIONALE PER ATTUAZIONE DELLA L. 185/92 E DELLA L. 256/02.	0,00	0,00	0,00
				PREVISIONE DEF. ESERCIZIO PRECEDENTE:			
				C.S. CONNESSI: 194231            194232			
				2 . 1 . 4			
2032404				ASSEGNAZIONI STATALI PER L'ATTUAZIONE DELLE MISURE NECESSARIE A FAR FRONTE ALLA FITOPATIA DENOMINATA TRISTEZZA DEGLI AGRUMI. L. 423/98.	0,00	0,00	0,00
				PREVISIONE DEF. ESERCIZIO PRECEDENTE:			
				C.S. CONNESSI: 114144			

R E G I O N E P U G L I A				ESERCIZIO FINANZIARIO 2012		STATO DI PREVISIONE DELLE ENTRATE		ALLEGATO 02		
NUMERO	T I T	C A T	U P B	D E S C R I Z I O N E	C A P I T O L I	RESIDUI PRESUNTI €	PREVISIONI DI COMPETENZA €	PREVISIONI DI CASSA €		
				2.1.4						
2032406				ASSEGNAZIONI STATALI PER COFINANZIAMENTO INTERVENTI LOTTA FITOPATOLOGICA (L.752/86 ART.4, COMMA 2 LETTERA B, PUNTO 5 - L.201/91)		0,00	0,00	0,00		
				<b>PREVISIONE DEF. ESERCIZIO PRECEDENTE:</b>						
				<b>C.S. CONNESSI: 114115</b>						
				2.1.4						
2032407				ASSEGNAZIONI STATALI PER INTERVENTI DI MECCANIZZAZIONE AGRICOLA (L.752/86 ART.4 COMMA 2, LETT. C E L.201/91)		0,00	0,00	0,00		
				<b>PREVISIONE DEF. ESERCIZIO PRECEDENTE:</b>						
				<b>C.S. CONNESSI: 113120            113130</b>						
				2.1.4						
2032410				ASSEGNAZIONE PER L'ATTUAZIONE DELLE LEGGI NN. 590/81,198/85 E 286/89 PER LA SICCITA' 1988 E 1989		0,00	0,00	0,00		
				<b>PREVISIONE DEF. ESERCIZIO PRECEDENTE:</b>						
				<b>C.S. CONNESSI: 114055</b>						
				2.1.4						
2032412				ASSEGNAZIONI STATALI D.M. N. 17922 DEL 3.8.2010 - FONDO DI SOLIDARIETA' NAZIONALE - (DD.MM. DECLARATORIA N. 10013/07 E N. 9012/10) PER ATTUAZIONE ARTICOLI 5 E 7 DEL DECRETO LEGISLATIVO N. 102/04 -		0,00	0,00	0,00		
				<b>PREVISIONE DEF. ESERCIZIO PRECEDENTE:</b>						615.000,00
				<b>C.S. CONNESSI: 114239</b>						

R E G I O N E P U G L I A				ESERCIZIO FINANZIARIO 2012	STATO DI PREVISIONE DELLE ENTRATE	ALLEGATO 02	
NUMERO	T I T	C A T	U P B	D E S C R I Z I O N E C A P I T O L I	RESIDUI PRESUNTI €	PREVISIONI DI COMPETENZA €	PREVISIONI DI CASSA €
				2.1.4			
2032420				ASSEGNAZIONE PER L'ATTUAZIONE DELLE LEGGI NN.590/81,198/85,D.L.367/90 CONVERTITO IN LEGGE N.31/91 PER LA SICCITA' 1989/1990  <b>PREVISIONE DEF. ESERCIZIO PRECEDENTE:</b>  <b>C.S. CONNESSI: 114056</b>	0,00	0,00	0,00
				2.1.4			
2033413				TRASFERIMENTI CORRENTI DA UNIVERSITA' DEGLI STUDI DI BARI PER PROGETTO LOC. ELAION: AZIONI INNOVATIVE PER LA TUTELA E LA VALORIZZAZIONE DELLA PRODUZIONE LOCALE SOSTENIBILE DI OLIO EXTRA VERGINE DI OLIVA . - P.I.C. INTERREG III A/ GRECIA-ITALIA - 2000-2006  <b>PREVISIONE DEF. ESERCIZIO PRECEDENTE:</b>  <b>C.S. CONNESSI: 113135</b>	0,00	0,00	0,00
				2.1.4			
2033414				PROGETTO CO.BIO.: COOPERAZIONE SCIENTIFICA PER LO SVILUPPO DELLA RICERCA E TRASFERIMENTO DELLE CONOSCENZE TECNOLOGICHE ALLE IMPRESE BIOLOGICHE DI PRODOTTI LOCALI ALLO SCOPO DI FAVORIRNE LA COMPETITIVITA' NELL'AMBITO DELLO SVILUPPO SOSTENIBILE DEL TERRITORIO . - P.I.C. INTERREG III-A /GRECIA-ITALIA - 2000-2006.  <b>PREVISIONE DEF. ESERCIZIO PRECEDENTE:</b>  <b>C.S. CONNESSI: 1082259</b>	0,00	0,00	0,00
				2.1.4			
2033418				TRASFERIMENTI CORRENTI DA L.P. GAL ISOLA SALENTO PER PROGETTO ERESIA - PIC INTERREG III - A GRECIA/ITALIA 2000-2006 -  <b>PREVISIONE DEF. ESERCIZIO PRECEDENTE:</b>  <b>C.S. CONNESSI: 1082268</b>	0,00	0,00	0,00



R E G I O N E P U G L I A				ESERCIZIO FINANZIARIO 2012	STATO DI PREVISIONE DELLE ENTRATE	ALLEGATO	02
NUMERO	T I T	C A T	U P B	D E S C R I Z I O N E C A P I T O L I	RESIDUI PRESUNTI €	PREVISIONI DI COMPETENZA €	PREVISIONI DI CASSA €
				2.1.4			
2033832				TRASFERIMENTI STATALI PER GLI INTERVENTI DI CUI ALL'OPCM N. 3704 DEL17/09/2008.  PREVISIONE DEF. ESERCIZIO PRECEDENTE:  C.S. CONNESSI: 112020            112025	0,00	0,00	0,00
				2.1.4			
2041020				TRASFERIMENTI STATALI PER CONTO DELLA CEE PER IL MIGLIORAMENTO DEL SETTORE AGRUMICOLO IN ATTUAZIONE DEL REG.CEE 1204/82 (L.752/86 ART.5 - L.183/87 E L. 201/91)-POP 1994-99  PREVISIONE DEF. ESERCIZIO PRECEDENTE:  C.S. CONNESSI: 114160	0,00	0,00	0,00
				2.1.4			
2041106				ASSEGNAZIONE FONDI PER INTERVENTI STRUTTURALI DI PREVENZIONE E SOSTEGNO PER FRONTEGGIARE LE CONSEGUENZE DELLA MALATTIA DELLE SCAPIE NEGLI ALLEVAMENTI OVINI. ART.68. COMMA 4, LEGGE 289/2002.  PREVISIONE DEF. ESERCIZIO PRECEDENTE:  C.S. CONNESSI: 111146	0,00	0,00	0,00
				2.1.4			
2041120				ASSEGNAZIONI FONDI PER FUNZIONI DELEGATE DAL MINISTERO PER LA TENUTA DEI LIBRI GENEALOGICI E L'EFFETTUAZIONE DEI CONTROLLI FUNZIONALI DEL BESTIAME.D.L.VO N.143/98 DPCM 11 MAGGIO 2001.  PREVISIONE DEF. ESERCIZIO PRECEDENTE:  C.S. CONNESSI: 114157	0,00	0,00	0,00

R E G I O N E P U G L I A				ESERCIZIO FINANZIARIO 2012	STATO DI PREVISIONE DELLE ENTRATE	ALLEGATO 02	
NUMERO	T I T	C A T	U P B	D E S C R I Z I O N E C A P I T O L I	RESIDUI PRESUNTI €	PREVISIONI DI COMPETENZA €	PREVISIONI DI CASSA €
				2.1.4			
2051411				QUOTA DI ESERCIZIO FUNZIONI TRASFERITE IN MATERIA DI USI CIVICI. L.R. 7/98.  PREVISIONE DEF. ESERCIZIO PRECEDENTE:  CAP. RESIDUI: 2051411 / 2011  C.S. CONNESSI: 121130	0,00	0,00	0,00
				2.1.4			
2057810				ASSEGNAZIONI STATALI D.M. 100.988/06 - FONDO DI SOLIDARIETA' NAZIONALE - (DD.MM. DECLARATORIA NN.51/05,63/05 E 78/05) PER ATTUAZIONE DECRETO LEGISLATIVO 102/04  PREVISIONE DEF. ESERCIZIO PRECEDENTE:  C.S. CONNESSI: 114060	0,00	0,00	0,00
				2.1.4			
2057811				ASSEGNAZIONI STATLI D.M. N. 5.333 DEL 18.5.2007 - FONDO DI SOLIDARIETA' NAZIONALE - (DD.MM. DECLARATORIA NN. 93/06 - 95/06 - 110/06 - 119/06 - 122/06 - 143/07) PER ATTUAZIONE DECRETO LEGISLATIVO 102/04.  PREVISIONE DEF. ESERCIZIO PRECEDENTE:  C.S. CONNESSI: 114250	0,00	0,00	0,00
				2.1.4			
2057903				ASSEGNAZIONI STATALI PRIMA ANNUALITÀ DEL LIMITE D'IMPEGNO QUINDICENNALE FONDO DI SOLIDARIETA' NAZIONALE PER ATTUAZIONE LEGGE N.185/92 E LEGGE N.256/02.  PREVISIONE DEF. ESERCIZIO PRECEDENTE:  C.S. CONNESSI: 194229 194230	0,00	0,00	0,00

R E G I O N E P U G L I A				ESERCIZIO FINANZIARIO 2012	STATO DI PREVISIONE DELLE ENTRATE	ALLEGATO	02
NUMERO	T I T	C A T	U P B	D E S C R I Z I O N E C A P I T O L I	RESIDUI PRESUNTI €	PREVISIONI DI COMPETENZA €	PREVISIONI DI CASSA €
				2.1.4			
2057905				ASSEGNAZIONI STATALI PER ATTUAZIONE L.250/93 ART.8 QUATER	0,00	0,00	0,00
				PREVISIONE DEF. ESERCIZIO PRECEDENTE:			
				C.S. CONNESSI: 114058            114076			
				2.1.4			
2057908				ASSEGNAZIONI STATALI PER PAGAMENTO RATE CONCORSO INTERESSI DALLA SECONDA ALLA QUINTA L.590/81 E L.286/89 PRESTITI SOCCORSO.(DM 74/90) DURATA QUINQUENNALE DECORRENZA 91-92	0,00	0,00	0,00
				PREVISIONE DEF. ESERCIZIO PRECEDENTE:			
				C.S. CONNESSI: 191071			
				2.1.4			
2057909				ASSEGNAZIONI STATALI PER PAGAMENTO RATE CONCORSO INTERESSI DALLA SECONDA ALLA QUINTA L.590/81 E 286/89.PRESTITI CON ABBUONO (DM 73/90) DURATA QUINQUENNALE DURATA 91-92	0,00	0,00	0,00
				PREVISIONE DEF. ESERCIZIO PRECEDENTE:			
				C.S. CONNESSI: 191072			
				2.1.4			
2057910				ASSEGNAZIONI STATALI PER PAGAMENTO RATE CONCORSO INTERESSI DALLA SECONDA ALLA DECIMA L.286/89 ART.4 MUTUI DECENNALI DI CONSOLIDAMENTO (DM 77/90) DURATA DECENNALE DECORRENZA 91-92	0,00	0,00	0,00
				PREVISIONE DEF. ESERCIZIO PRECEDENTE:			
				C.S. CONNESSI: 191073			

R E G I O N E		P U G L I A		ESERCIZIO FINANZIARIO 2012		STATO DI PREVISIONE DELLE ENTRATE		ALLEGATO 02	
NUMERO	T I T	C A T	U P B	D E S C R I Z I O N E	C A P I T O L I	RESIDUI PRESUNTI €	PREVISIONI DI COMPETENZA €	PREVISIONI DI CASSA €	
				2 . 1 . 4					
2057911				ASSEGNAZIONI STATALI PER PAGAMENTO RATE CONCORSO INTERESSI DALLA SECONDA ALLA QUINTA L.590/81 E L.31/91 PRESTITI CON ABBUONO (D.M.562/91) DURATA QUINQUENNALE DECORRENZA 92-93		2.864.254,54	0,00	2.864.254,54	
				PREVISIONE DEF. ESERCIZIO PRECEDENTE:					
				CAP. RESIDUI:	2057911 / 1996	719.884,43			
					2057911 / 1997	719.884,36			
					2057911 / 1994	716.416,51			
					2057911 / 1995	708.069,24			
				C.S. CONNESSI: 191074					
				2 . 1 . 4					
2057912				ASSEGNAZIONI STATALI PER PAGAMENTO RATE CONCORSO INTERESSI DALLA SECONDA ALLA QUINTA L.590/81 E 31/91 PRESTITI DI SOCCORSO (DM 563/91) DURATA QUINQUENNALE DECORRENZA 92-93		2.730.629,00	0,00	2.730.629,00	
				PREVISIONE DEF. ESERCIZIO PRECEDENTE:					
				CAP. RESIDUI:	2057912 / 1994	238.914,10			
					2057912 / 1996	106.572,40			
					2057912 / 1997	2.370.313,39			
					2057912 / 1995	14.829,11			
				C.S. CONNESSI: 191075					

R E G I O N E P U G L I A				ESERCIZIO FINANZIARIO 2012		STATO DI PREVISIONE DELLE ENTRATE		ALLEGATO 02	
NUMERO	T I T	C A T	U P B	D E S C R I Z I O N E	C A P I T O L I	RESIDUI PRESUNTI €	PREVISIONI DI COMPETENZA €	PREVISIONI DI CASSA €	
				2.1.4					
2057913				ASSEGNAZIONI STATALI PER PAGAMENTO RATE CONCORSO INTERESSI DALLA SECONDA ALLA DECIMA L.31/91 ART.4.FINANZIAMENTI DECENNALI (DM 568/91) DURATA DECENNALE DECORRENZA 92-93		7.979.403,29	0,00	7.979.403,29	
				PREVISIONE DEF. ESERCIZIO PRECEDENTE:					
				CAP. RESIDUI:	2057913 / 2002	1.952.610,06			
					2057913 / 2001	2.322.425,90			
					2057913 / 2003	1.256.700,68			
					2057913 / 2000	2.447.666,65			
				2.1.4					
2057914				ASSEGNAZIONI STATALI PER PAGAMENTO RATE CONCORSO INTERESSI DALLA SECONDA ALLA QUINTA L.590/81 PRESTITI CON ABBUONO (DD.MM.700/92 E 786/93) DURATA QUINQUENNALE DECORRENZA 1994		1.715,25	0,00	1.715,25	
				PREVISIONE DEF. ESERCIZIO PRECEDENTE:					
				CAP. RESIDUI:	2057914 / 1996	428,81			
					2057914 / 1994	428,82			
					2057914 / 1997	428,81			
					2057914 / 1995	428,81			
				C.S. CONNESSI: 191077					
				2.1.4					
2057915				ASSEGNAZIONI STATALI PER PAGAMENTO RATE CONCORSO INTERESSI DALLA SECONDA ALLA QUINTA L.590/81 PRESTITI DI SOCCORSO (DD.MM.701/92 E 784/93) DURATA QUINQUENNALE DECORRENZA 1994		0,00	0,00	0,00	
				PREVISIONE DEF. ESERCIZIO PRECEDENTE:					
				C.S. CONNESSI: 191078					

R E G I O N E P U G L I A		ESERCIZIO FINANZIARIO 2012		STATO DI PREVISIONE DELLE ENTRATE		ALLEGATO 02	
NUMERO	T I T	C A T	U P B	D E S C R I Z I O N E C A P I T O L I	RESIDUI PRESUNTI €	PREVISIONI DI COMPETENZA €	PREVISIONI DI CASSA €
				2.1.4			
2057916				ASSEGNAZIONI STATALI FONDO Solidarieta' Nazionale. D.M. 94/010442 PER ATTUAZIONE L.185/92	17.316,31	0,00	17.316,31
				PREVISIONE DEF. ESERCIZIO PRECEDENTE:			
				CAP. RESIDUI: 2057916 / 1996	1.182,20		
				2057916 / 1997	5.378,03		
				2057916 / 1995	5.378,04		
				2057916 / 1998	5.378,04		
				C.S. CONNESSI: 114084			
				2.1.4			
2057917				LEGGE 590/81 ASSEGNAZIONE DELLO STATO PER ANNUALITA' SUCCESSIVE ALLA PRIMA PER CONCORSO INTERESSI SUI PRESTITI DI SOCCORSO (DM 449 DEL 22.5.89) DURATA QUINQUENNALE DECORRENZA 94	0,00	0,00	0,00
				PREVISIONE DEF. ESERCIZIO PRECEDENTE:			
				C.S. CONNESSI: 191080			
				2.1.4			
2057918				LEGGE 590/81 ASSEGNAZIONE DELLO STATO PER ANNUALITA' SUCCESSIVE ALLA PRIMA PER CONCORSO NEGLI INTERESSI SUI PRESTITI CON ABBUONO (DD.MM.2209-1594 DEL 1989) DURATA QUINQUENNALE DECORRENZA 94	83.669,56	0,00	83.669,56
				PREVISIONE DEF. ESERCIZIO PRECEDENTE:			
				CAP. RESIDUI: 2057918 / 1996	20.917,39		
				2057918 / 1997	20.917,39		
				2057918 / 1998	20.917,39		
				2057918 / 1995	20.917,39		
				C.S. CONNESSI: 191081			

R E G I O N E P U G L I A				ESERCIZIO FINANZIARIO 2012	STATO DI PREVISIONE DELLE ENTRATE	ALLEGATO 02	
NUMERO	T I T	C A T	U P B	D E S C R I Z I O N E C A P I T O L I	RESIDUI PRESUNTI €	PREVISIONI DI COMPETENZA €	PREVISIONI DI CASSA €
				2.1.4			
2057919				LEGGE 590/81 E LEGGE 198/84 ASSEGNAZIONE DELLO STATO PER ANNUALITA' SUCCESIVE ALLA PRIMA PER CONCORSO INTERESSI SUI PRESTITI DI SOCCORSO (DD.MM.2209-1594 DEL 1989) DURATA QUINQUENNALE DECORRENZA 94  PREVISIONE DEF. ESERCIZIO PRECEDENTE:  C.S. CONNESSI: 191082	0,00	0,00	0,00
				2.1.4			
2057920				LEGGE 185/92 ASSEGNAZIONE DELLO STATO PER ANNUALITA' SUCCESIVE ALLA PRIMA PER CONCORSO INTERESSI SUI PRESTITI CON ABBUONO (DD.MM.795/92-951/93) DURATA QUINQUENNALE DECORRENZA 94  PREVISIONE DEF. ESERCIZIO PRECEDENTE:  C.S. CONNESSI: 191083	0,00	0,00	0,00
				2.1.4			
2057921				LEGGE 185/92 ASSEGNAZIONE DELLO STATO PER ANNUALITA' SUCCESIVE ALLA PRIMA PER CONCORSO INTERESSI SU PRESTITI DI SOCCORSO (DD.MM.795/92-951/93) DURATA QUINQUENNALE DECORRENZA 94  PREVISIONE DEF. ESERCIZIO PRECEDENTE:  C.S. CONNESSI: 191084	0,00	0,00	0,00

R E G I O N E P U G L I A				ESERCIZIO FINANZIARIO 2012	STATO DI PREVISIONE DELLE ENTRATE	ALLEGATO 02	
NUMERO	T I T	C A T	U P B	D E S C R I Z I O N E C A P I T O L I	RESIDUI PRESUNTI €	PREVISIONI DI COMPETENZA €	PREVISIONI DI CASSA €
				2 . 1 . 4			
2057922				LEGGE 185/92 ASSEGNAZIONE DELLO STATO PER ANNUALITA' SUCCESSIVE ALLA PRIMA PER CONCORSO INTERESSI SU PRESTITI DI SOCCORSO (DD.MM.976/92 E 988/93) DURATA QUINQUENNALE DECORRENZA 94	602.320,47	0,00	602.320,47
				<b>PREVISIONE DEF. ESERCIZIO PRECEDENTE:</b>			
				<b>CAP. RESIDUI:</b>			
				2057922 / 1996	150.580,12		
				2057922 / 1997	150.580,12		
				2057922 / 1995	150.580,12		
				2057922 / 1998	150.580,11		
				<b>C.S. CONNESSI: 191085</b>			
				2 . 1 . 4			
2057923				LEGGE 185/92 ASSEGNAZIONE DELLO STATO PER ANNUALITA' SUCCESSIVE ALLA PRIMA PER CONCORSO INTERESSI SU PRESTITI DI SOCCORSO (DD.MM.976-988 DEL 1993) DURATA QUINQUENNALE DECORRENZA 94	15.201,45	0,00	15.201,45
				<b>PREVISIONE DEF. ESERCIZIO PRECEDENTE:</b>			
				<b>CAP. RESIDUI:</b>			
				2057923 / 1996	3.800,36		
				2057923 / 1998	3.800,37		
				2057923 / 1995	3.800,36		
				2057923 / 1997	3.800,36		
				<b>C.S. CONNESSI: 191086</b>			



R E G I O N E P U G L I A				ESERCIZIO FINANZIARIO 2012		STATO DI PREVISIONE DELLE ENTRATE		ALLEGATO 02	
NUMERO	T I T	C A T	U P B	D E S C R I Z I O N E	C A P I T O L I	RESIDUI PRESUNTI €	PREVISIONI DI COMPETENZA €	PREVISIONI DI CASSA €	
				2.1.4					
2057924				LEGGE 185/92 ASSEGNAZIONE DELLO STATO PER ANNUALITA' SUCCESSIVE ALLA PRIMA PER CONCORSO INTERESSI SU PRESTITI CON ABBUONO (DD.MM.1004-1013 DEL 93) DURATA QUINQUENNALE DECORRENZA 94		804.599,37	0,00	804.599,37	
				PREVISIONE DEF. ESERCIZIO PRECEDENTE:					
				CAP. RESIDUI:	2057924 / 1996	201.149,86			
					2057924 / 1995	201.149,86			
					2057924 / 1998	224.409,67			
					2057924 / 1997	177.889,98			
				C.S. CONNESSI: 191087					
				2.1.4					
2057925				LEGGE 185/92 ASSEGNAZIONE DELLO STATO PER ANNUALITA' SUCCESSIVE ALLA PRIMA PER CONCORSO INTERESSI SU PRESTITI DI SOCCORSO ART.3 COMMA 2 LETT.D,F (DD.MM.1004-1013 DEL 93) DURATA QUINQUENNALE DECORRENZA 94		192.301,48	0,00	192.301,48	
				PREVISIONE DEF. ESERCIZIO PRECEDENTE:					
				CAP. RESIDUI:	2057925 / 1997	48.075,37			
					2057925 / 1995	48.075,37			
					2057925 / 1998	48.075,37			
					2057925 / 1996	48.075,37			
				C.S. CONNESSI: 191088					

R E G I O N E P U G L I A				ESERCIZIO FINANZIARIO 2012	STATO DI PREVISIONE DELLE ENTRATE	ALLEGATO 02	
NUMERO	T I T	C A T	U P B	D E S C R I Z I O N E C A P I T O L I	RESIDUI PRESUNTI €	PREVISIONI DI COMPETENZA €	PREVISIONI DI CASSA €
				2.1.4			
2057926				LEGGE 185/92 ASSEGNAZIONE DELLO STATO PER ANNUALITA' SUCCESSIVE ALLA PRIMA PER CONCORSO INTERESSI SU PRESTITI CON ABBUONO (DD.MM.694-730-711-759 DEL 1992) DURATA QUINQUENNALE DECORRENZA 94	178.917,09	0,00	178.917,09
				PREVISIONE DEF. ESERCIZIO PRECEDENTE:			
				CAP. RESIDUI: 2057926 / 1995	44.729,29		
				2057926 / 1997	44.729,26		
				2057926 / 1996	44.729,29		
				2057926 / 1998	44.729,25		
				C.S. CONNESSI: 191089			
				2.1.4			
2057927				LEGGE 185/92 ASSEGNAZIONE DELLO STATO PER ANNUALITA' SUCCESSIVE ALLA PRIMA PER CONCORSO INTERESSI SU PRESTITI DI SOCCORSO (DD.MM. DURATA QUINQUENNALE DECORRENZA 94	2.223,06	0,00	2.223,06
				PREVISIONE DEF. ESERCIZIO PRECEDENTE:			
				CAP. RESIDUI: 2057927 / 1997	741,02		
				2057927 / 1995	741,02		
				2057927 / 1996	741,02		
				C.S. CONNESSI: 191090			
				2.1.4			
2057928				LEGGE 590/81 ASSEGNAZIONE DELLO STATO PER ANNUALITA' SUCCESSIVE ALLA PRIMA PER CONCORSO INTERESSI SU PRESTITI CON ABBUONO (GELATA APRILE 88) DURATA QUINQUENNALE DECORRENZA 94	0,00	0,00	0,00
				PREVISIONE DEF. ESERCIZIO PRECEDENTE:			
				C.S. CONNESSI: 191091			

R E G I O N E P U G L I A				ESERCIZIO FINANZIARIO 2012		STATO DI PREVISIONE DELLE ENTRATE		ALLEGATO 02		
NUMERO	T I T	C A T	U P B	D E S C R I Z I O N E	C A P I T O L I	RESIDUI PRESUNTI €	PREVISIONI DI COMPETENZA €	PREVISIONI DI CASSA €		
				2.1.4						
2057929				LEGGE 590/81 E 198/85 ASSEGNAZIONE DELLO STATO PER ANNUALITA' SUCCESSIVE ALLA PRIMA PER CONCORSO INTERESSI SU PRESTITI DI SOCCORSO (GELATA APRILE 88) DURATA QUINQUENNALE DECORRENZA 94		0,00	0,00	0,00		
				<b>PREVISIONE DEF. ESERCIZIO PRECEDENTE:</b>						
				<b>C.S. CONNESSI: 191092</b>						
				2.1.4						
2057930				LEGGE 590/81 ASSEGNAZIONE DELLO STATO PER ANNUALITA' SUCCESSIVE ALLA PRIMA PER CONCORSO INTERESSI SU PRESTITI CON ABBUONO (DD.MM.24-57 DEL 90) DURATA QUINQUENNALE DECORRENZA 94		28.869,20	0,00	28.869,20		
				<b>PREVISIONE DEF. ESERCIZIO PRECEDENTE:</b>						
				<b>CAP. RESIDUI:</b>	<b>2057930 / 1998</b>	7.219,30				
					<b>2057930 / 1996</b>	7.219,30				
					<b>2057930 / 1997</b>	7.219,30				
					<b>2057930 / 1995</b>	7.211,30				
				<b>C.S. CONNESSI: 191093</b>						

R E G I O N E P U G L I A				ESERCIZIO FINANZIARIO 2012	STATO DI PREVISIONE DELLE ENTRATE	ALLEGATO 02	
NUMERO	T I T	C A T	U P B	D E S C R I Z I O N E C A P I T O L I	RESIDUI PRESUNTI €	PREVISIONI DI COMPETENZA €	PREVISIONI DI CASSA €
				2 . 1 . 4			
2057931				LEGGI 590/81-198/85 ASSEGNAZIONE DELLO STATO PER ANNUALITA' SUCCESSIVE ALLA PRIMA PER CONCORSO INTERESSI SU PRESTITI DI SOCCORSO (DD.MM.24-57 DEL 90) DURATA QUINQUENNALE DECORRENZA 94	12.781,20	0,00	12.781,20
				<b>PREVISIONE DEF. ESERCIZIO PRECEDENTE:</b>			
				<b>CAP. RESIDUI:</b>			
				2057931 / 1998	3.195,30		
				2057931 / 1996	3.195,30		
				2057931 / 1997	3.195,30		
				2057931 / 1995	3.195,30		
				<b>C.S. CONNESSI: 191094</b>			
				2 . 1 . 4			
2057932				LEGGE 185/92 ASSEGNAZIONE DELLO STATO PER ANNUALITA' SUCCESSIVE ALLA PRIMA SU PRESTITI CON ABBUONO (D.M.1042/94) DURATA QUINQUENNALE DECORRENZA 94	104.682,44	0,00	104.682,44
				<b>PREVISIONE DEF. ESERCIZIO PRECEDENTE:</b>			
				<b>CAP. RESIDUI:</b>			
				2057932 / 1997	26.170,61		
				2057932 / 1996	26.170,61		
				2057932 / 1995	26.170,61		
				2057932 / 1998	26.170,61		
				<b>C.S. CONNESSI: 191095</b>			

R E G I O N E P U G L I A				ESERCIZIO FINANZIARIO 2012		STATO DI PREVISIONE DELLE ENTRATE		ALLEGATO 02	
NUMERO	T I T	C A T	U P B	D E S C R I Z I O N E	C A P I T O L I	RESIDUI PRESUNTI €	PREVISIONI DI COMPETENZA €	PREVISIONI DI CASSA €	
				2.1.4					
2057933				LEGGE 185/92 ASSEGNAZIONE DELLO STATO PER ANNUALITA' SUCCESSIVE ALLA PRIMA PER CONCORSO INTERESSI SU PRESTITI DI SOCCORSO (D.M.1042/94) DURATA QUINQUENNALE DECORRENZA 94		32.586,90	0,00	32.586,90	
				PREVISIONE DEF. ESERCIZIO PRECEDENTE:					
				CAP. RESIDUI:	2057933 / 1998	7.893,32			
					2057933 / 1997	7.893,32			
					2057933 / 1995	8.906,94			
					2057933 / 1996	7.893,32			
				C.S. CONNESSI: 191096					
				2.1.4					
2057935				ASSEGNAZIONI STATALI FONDO SOLIDARIETA' NAZIONALE (D.M.DECLARATORIA 94/01073)-PER ATTUAZIONE L.S.N.185/92.		0,00	0,00	0,00	
				PREVISIONE DEF. ESERCIZIO PRECEDENTE:					
				C.S. CONNESSI:	114085	114086	114087		
					114088	114089	114091		
					114092				
				2.1.4					
2057936				ASSEGNAZIONI STATALI PER INTERVENTI AVVERSITA' ATMOSFERICHE. L. 185/92 DD.MM. 95/1096 - 1097 - 1099 . 1008.		0,00	0,00	0,00	
				PREVISIONE DEF. ESERCIZIO PRECEDENTE:					
				C.S. CONNESSI:	114093	114094	114096		
					114097				

R E G I O N E P U G L I A				ESERCIZIO FINANZIARIO 2012			STATO DI PREVISIONE DELLE ENTRATE		ALLEGATO 02	
NUMERO	T I T	C A T	U P B	D E S C R I Z I O N E	C A P I T O L I	RESIDUI PRESUNTI €	PREVISIONI DI COMPETENZA €	PREVISIONI DI CASSA €		
				2.1.4						
2057937				ASSEGNAZIONI STATALI - FONDO SOLIDARIETA' NAZIONALE - (DD.MM.DECLARATORIA NN.95701029-01021- 01041 E N.96/01057) PER ATTUAZIONE L.S.N.185/92.		0,00	0,00	0,00		
				PREVISIONE DEF. ESERCIZIO PRECEDENTE:						
				C.S. CONNESSI:	114059      114072      114095					
					114101      114102      114103					
					114104					
				2.1.4						
2057938				ASSEGNAZIONI STATALI PER ANNUALITA' SUCCESSIVE ALLA PRIMA PER CONCORSO INTERESSI SU PRESTITI QUINQUENNALI PER AVVERSITA' ATMOSFERICHE. DECORRENZA 1995. L. 185/92 - D.M. 94/1049.		0,00	0,00	0,00		
				PREVISIONE DEF. ESERCIZIO PRECEDENTE:						
				2.1.4						
2057939				ASSEGNAZIONI STATALI PER ANNUALITA' SUCCESSIVE ALLA PRIMA PER CONCORSO INTERESSI SU PRESTITI QUINQUENNALI AVVERSITA' ATMOSFERICHE. DECORRENZA 1996. L. 185/92 E D.M. 94/1073.		0,00	0,00	0,00		
				PREVISIONE DEF. ESERCIZIO PRECEDENTE:						
				2.1.4						
2057940				ASSEGNAZIONI STATALI PER CONTRIBUTI A FAVORE DI OPERATORI AGRICOLI DANNEGIATI DALLA TROMBA D'ARIA DEL 25 GENNAIO 1996 (L.185/92 - ART. 3)		0,00	0,00	0,00		
				PREVISIONE DEF. ESERCIZIO PRECEDENTE:						
				C.S. CONNESSI:	114098      114106      114107					
					114108					

R E G I O N E P U G L I A				E S E R C I Z I O F I N A N Z I A R I O 2 0 1 2	S T A T O D I P R E V I S I O N E D E L L E E N T R A T E	A L L E G A T O 0 2	
NUMERO	T I T	C A T	U P B	D E S C R I Z I O N E C A P I T O L I	R E S I D U I P R E S U N T I €	P R E V I S I O N I D I C O M P E T E N Z A €	P R E V I S I O N I D I C A S S A €
				<b>2 . 1 . 4</b>			
<b>2057941</b>				ASSEGNAZIONI STATALI PER ANNUALITA' SUCCESSIVE ALLA PRIMA PER CONCORSO INTERESSI SU PRESTITI QUINQUENNALI CON ABBUONO PER AVVERSITA' ATMOSFERICHE. DECORRENZA 1996. L.185/92 - DD.MM.95/1096 - 1097 - 1099 - 1008	211.188,35	0,00	211.188,35
				<b>PREVISIONE DEF. ESERCIZIO PRECEDENTE:</b>			
				<b>CAP. RESIDUI:</b>			
				2057941 / 1997	48.497,13		
				2057941 / 1998	53.273,24		
				2057941 / 2000	53.273,24		
				2057941 / 1999	56.144,74		
				<b>C.S. CONNESSI: 191102</b>			
				<b>2 . 1 . 4</b>			
<b>2057942</b>				ASSEGNAZIONI STATALI PER ANNUALITA' SUCCESSIVE ALLA PRIMA PER CONCORSO INTERESSI SU PRESTITI QUINQUENNALI DI SOCCORSO E SU PROROGHE PER AVVERSITA' ATMOSFERICHE. DECORRENZA 1996. L.185/92 - DD.MM.95/1096 - 1097 - 1099 - 1008.	106.692,16	0,00	106.692,16
				<b>PREVISIONE DEF. ESERCIZIO PRECEDENTE:</b>			
				<b>CAP. RESIDUI:</b>			
				2057942 / 1997	26.655,54		
				2057942 / 2000	26.655,54		
				2057942 / 1998	26.655,54		
				2057942 / 1999	26.725,54		
				<b>C.S. CONNESSI: 191103</b>			

R E G I O N E P U G L I A				ESERCIZIO FINANZIARIO 2012	STATO DI PREVISIONE DELLE ENTRATE	ALLEGATO 02	
NUMERO	T I T	C A T	U P B	D E S C R I Z I O N E C A P I T O L I	RESIDUI PRESUNTI €	PREVISIONI DI COMPETENZA €	PREVISIONI DI CASSA €
				<b>2.1.4</b>			
<b>2057943</b>				ASSEGNAZIONI STATALI PER ANNUALITA' SUCCESSIVE ALLA PRIMA PER SOCCORSO INTERESSI SU PRESTITI QUINQUENNALI CON ABBUONO PER AVVERSITA' ATMOSFERICHE. DECORRENZA 1996. L.185/92 - DD.MM.95/1029 - 1021 - 1041.	2.606.052,98	0,00	2.606.052,98
				<b>PREVISIONE DEF. ESERCIZIO PRECEDENTE:</b>			
				<b>CAP. RESIDUI:</b>			
				2057943 / 1997	686.579,81		
				2057943 / 2000	601.815,90		
				2057943 / 1999	567.011,18		
				2057943 / 1998	750.646,09		
				<b>C.S. CONNESSI: 191104</b>			
				<b>2.1.4</b>			
<b>2057944</b>				ASSEGNAZIONI STATALI PER ANNUALITA' SUCCESSIVE ALLA PRIMA PER CONCORSO INTERESSI SU PRESTITI QUINQUENNALI DI SOCCORSO E SU PROROGHE PER AVVERSITA' ATMOSFERICHE. DECORRENZA 1996. L.185/92 - DD.MM.95/1029 - 1021 - 1041.	600.299,76	0,00	600.299,76
				<b>PREVISIONE DEF. ESERCIZIO PRECEDENTE:</b>			
				<b>CAP. RESIDUI:</b>			
				2057944 / 1997	174.868,26		
				2057944 / 1999	150.074,93		
				2057944 / 2000	150.074,95		
				2057944 / 1998	125.281,62		
				<b>C.S. CONNESSI: 191105</b>			



R E G I O N E P U G L I A				ESERCIZIO FINANZIARIO 2012		STATO DI PREVISIONE DELLE ENTRATE		ALLEGATO 02	
NUMERO	T I T	C A T	U P B	D E S C R I Z I O N E	C A P I T O L I	RESIDUI PRESUNTI €	PREVISIONI DI COMPETENZA €	PREVISIONI DI CASSA €	
				2.1.4					
2057945				ASSEGNAZIONI STATALI PER ANNUALITA' SUCCESSIVE ALLA PRIMA PER CONCORSO INTERESSI SU PRESTITI QUINQUENNALI CON ABBUONO PER AVVERSAITA' ATMOSFERICHE. DECORRENZA 1996. L.185/92 - D.M.96/1076		1.011,76	0,00	1.011,76	
				PREVISIONE DEF. ESERCIZIO PRECEDENTE:					
				CAP. RESIDUI:	2057945 / 2000	252,94			
					2057945 / 1998	252,94			
					2057945 / 1997	252,94			
					2057945 / 1999	252,94			
				C.S. CONNESSI: 191106					
				2.1.4					
2057946				ASSEGNAZIONI STATALI PER ANNUALITA' SUCCESSIVE ALLA PRIMA PER CONCORSO INTERESSI SU PRESTITI QUINQUENNALI DI SOCCORSO E SU PROROGHE PER AVVERSAITA' ATMOSFERICHE. DECORRENZA 1996. L.185/92 - D.M.96/1076		0,00	0,00	0,00	
				PREVISIONE DEF. ESERCIZIO PRECEDENTE:					
				C.S. CONNESSI: 191107					
				2.1.4					
2057947				ASSEGNAZIONI STATALI - FONDO DI SOLIDARIETA' NAZIONALE - (DD. MM. DECLARATORIA 96/01093-96/01101-96/01128-96/01138) - PER L'ATTUAZIONE DELLA L.S. N.185/92.		0,00	0,00	0,00	
				PREVISIONE DEF. ESERCIZIO PRECEDENTE:					
				C.S. CONNESSI:	114112      114113      114114				

R E G I O N E P U G L I A				ESERCIZIO FINANZIARIO 2012	STATO DI PREVISIONE DELLE ENTRATE	ALLEGATO 02	
NUMERO	T I T	C A T	U P B	D E S C R I Z I O N E C A P I T O L I	RESIDUI PRESUNTI €	PREVISIONI DI COMPETENZA €	PREVISIONI DI CASSA €
				2.1.4			
2057948				ASSEGNAZIONI STATALI - FONDO DI SOLIDARIETA' NAZIONALE - PER L'ATTUAZIONE DELLA L.S. N.185/92 DD.MM. 97/1152; 97/1174; 97/101.216; 97/1179.  PREVISIONE DEF. ESERCIZIO PRECEDENTE:  C.S. CONNESSI: 114117            114118            114119	0,00	0,00	0,00
				2.1.4			
2057949				ASSEGNAZIONI STATALI PER CONCORSO INTERESSI SU MUTUI PER RIPRISTINO STRUTTURE. ART.3, COMMA 2 LETT.E, L.185/92 E D.M. 102.689/97- DECORRENZA 1997.  PREVISIONE DEF. ESERCIZIO PRECEDENTE:  C.S. CONNESSI: 191112	0,00	0,00	0,00
				2.1.4			
2057951				ASSEGNAZIONI STATALI PER PAGAMENTO RATE CONCORSO INTERESSI DALLA 2^ ALLA 5^ L.185/92; PRESTITI QUINQUENNALI. D.M. 100.925 DEL 19/5/97. DECORRENZA 1997  PREVISIONE DEF. ESERCIZIO PRECEDENTE:  CAP. RESIDUI:            2057951 / 2001            13.705,12 2057951 / 2000            13.705,12 2057951 / 1999            13.705,13 2057951 / 1998            13.705,11  C.S. CONNESSI: 191113            191114	54.820,48	0,00	54.820,48

R E G I O N E P U G L I A				ESERCIZIO FINANZIARIO 2012		STATO DI PREVISIONE DELLE ENTRATE		ALLEGATO 02	
NUMERO	T I T	C A T	U P B	D E S C R I Z I O N E	C A P I T O L I	RESIDUI PRESUNTI €	PREVISIONI DI COMPETENZA €	PREVISIONI DI CASSA €	
				2.1.4					
2057952				ASSEGNAZIONI STATALI PER PAGAMENTO RATE CONCORSO INTERESSI DALLA 2^ ALLA 5^ L.185/92; PRESTITI QUINQUENNALI. D.M. 102.339 DELL'11/11/97. DECCORRENZA 1997		5.656.354,79	0,00	5.656.354,79	
				<b>PREVISIONE DEF. ESERCIZIO PRECEDENTE:</b>					
				<b>CAP. RESIDUI:</b>	<b>2057952 / 1998</b>	1.886.813,55			
					<b>2057952 / 1999</b>	1.340.633,94			
					<b>2057952 / 2001</b>	1.214.453,65			
					<b>2057952 / 2000</b>	1.214.453,65			
				<b>C.S. CONNESSI:</b>	<b>191116 191117</b>				
				2.1.4					
2057953				ASSEGNAZIONI STATALI - FONDO DI SOLIDARIETA' NAZIONALE - (D.M. DI DECLARATORIA N.1239 DEL 27/2/98) PER ATTUAZIONE L.185/92		0,00	0,00	0,00	
				<b>PREVISIONE DEF. ESERCIZIO PRECEDENTE:</b>					
				<b>C.S. CONNESSI:</b>	<b>114121 114122 114123 114124</b>				
				2.1.4					
2057954				ASSEGNAZIONI STATALI - FONDO DI SOLIDARIETA' NAZIONALE - (DD.MM. DI DECLARATORIA NN. 1199/97 - 1205/97 - 1220/97) PER ATTUAZIONE (L.185/92)		0,00	0,00	0,00	
				<b>PREVISIONE DEF. ESERCIZIO PRECEDENTE:</b>					
				<b>C.S. CONNESSI:</b>	<b>114125 114126 114127</b>				

R E G I O N E P U G L I A			ESERCIZIO FINANZIARIO 2012		STATO DI PREVISIONE DELLE ENTRATE		ALLEGATO 02	
NUMERO	T I T	C A T	U P B	D E S C R I Z I O N E	C A P I T O L I	RESIDUI PRESUNTI €	PREVISIONI DI COMPETENZA €	PREVISIONI DI CASSA €
				2.1.4				
2057955				ASSEGNAZIONI STATALI SU FONDO DI SOLIDARIETA' NAZIONALE (D.M. DECLARATORIA N.98/1253 DEL 1/7/98 E N.98/1257 DEL 9/7/98) PER L'ATTUAZIONE DELLA L.185/92		0,00	0,00	0,00
				PREVISIONE DEF. ESERCIZIO PRECEDENTE:				
				C.S. CONNESSI:	114099      114151      114152 114153      114154			
				2.1.4				
2057956				L.185/92 ANNUALITA' DALLA SECONDA ALLA QUINTA PER CONCORSO INTERESSI SU PRESTITI QUINQUENNALI - DM 101098/98		682.583,08	0,00	682.583,08
				PREVISIONE DEF. ESERCIZIO PRECEDENTE:				
				CAP. RESIDUI:	2057956 / 1999      170.645,77 2057956 / 2000      215.146,18 2057956 / 2001      296.791,13			
				C.S. CONNESSI:	191121      191122			
				2.1.4				
2057957				L. 185/92: ANNUALITA' DALLA SECONDA ALLA QUINTA PER CONCORSO INTERESSISU PRESTITI QUINQUENNALI; DM 101.097/98.		1.456.001,68	0,00	1.456.001,68
				PREVISIONE DEF. ESERCIZIO PRECEDENTE:				
				CAP. RESIDUI:	2057957 / 2001      621.728,08 2057957 / 1999      381.542,27 2057957 / 2000      452.731,33			
				C.S. CONNESSI:	191123      191124			

R E G I O N E P U G L I A				ESERCIZIO FINANZIARIO 2012			STATO DI PREVISIONE DELLE ENTRATE		ALLEGATO 02	
NUMERO	T I T	C A T	U P B	D E S C R I Z I O N E	C A P I T O L I	RESIDUI PRESUNTI €	PREVISIONI DI COMPETENZA €	PREVISIONI DI CASSA €		
				2.1.4						
2057958				ASSEGNAZIONI STATALI -FONDO DI SOLIDARIETA' NAZIONALE- (DD.MM. NN.1285/98-1294/98-1298/98- 1302/98-1309/98). PER ATTUAZIONE L.185/92		0,00	0,00	0,00		
				PREVISIONE DEF. ESERCIZIO PRECEDENTE:						
				C.S. CONNESSI:	114176      114177      114178 114179      114180					
				2.1.4						
2057959				ASSEGNAZIONI STATALI -FONDO DI SOLIDARIETA' NAZIONALE- (D.M. N.1346 DEL 8/07/99 PER ATTUAZIONE L.185/92		0,00	0,00	0,00		
				PREVISIONE DEF. ESERCIZIO PRECEDENTE:						
				C.S. CONNESSI:	114193      114194      114195					
				2.1.4						
2057961				ASSEGNAZIONI STATALI -FONDO DI SOLIDARIETA' NAZIONALE- (DD.MM. NN.1349/99-1354/99-1368/99- 1379/99-1387/99). PER ATTUAZIONE L.185/92		0,00	0,00	0,00		
				PREVISIONE DEF. ESERCIZIO PRECEDENTE:						
				C.S. CONNESSI:	114196      114197      114198 114199					
				2.1.4						
2057962				ASSEGNAZIONI STATALI - FONDO SOLIDARIETA' NAZIONALE - (DM N.100.419 DEL 9/03/2000). PER ATTUAZIONE LEGGE STATALE 185/92		0,00	0,00	0,00		
				PREVISIONE DEF. ESERCIZIO PRECEDENTE:						
				C.S. CONNESSI:	114200					

R E G I O N E P U G L I A		ESERCIZIO FINANZIARIO 2012			STATO DI PREVISIONE DELLE ENTRATE		ALLEGATO 02	
NUMERO	T I T	C A T	U P B	D E S C R I Z I O N E	C A P I T O L I	RESIDUI PRESUNTI €	PREVISIONI DI COMPETENZA €	PREVISIONI DI CASSA €
				2 . 1 . 4				
2057963				ASSEGNAZIONI STATALI - FONDO SOLIDARIETA' NAZIONALE - (DM N.1396 DEL 7/02/2000). PER ATTUAZIONE LEGGE STATALE 185/92		0,00	0,00	0,00
				PREVISIONE DEF. ESERCIZIO PRECEDENTE:				
				C.S. CONNESSI: 114201	114202	114203		
					114204			
				2 . 1 . 4				
2057964				ASSEGNAZIONI STATALI - FONDO DI SOLIDARIETA' NAZIONALE - (D.M. N. 1432 DEL 14/9/2000). PER ATTUAZIONE L. 185/92.		0,00	0,00	0,00
				PREVISIONE DEF. ESERCIZIO PRECEDENTE:				
				C.S. CONNESSI: 114205	114206	114207		
					114208			
				2 . 1 . 4				
2057965				ASSEGNAZIONI STATALI - FONDO DI SOLIDARIETA' NAZIONALE - (DD.MM. N. 1473/00, 1477/01, 1481/01, 1486/01, 1499/01). PER ATTUAZIONE L. 185/92.		0,00	0,00	0,00
				PREVISIONE DEF. ESERCIZIO PRECEDENTE:				
						44.444,50		
				C.S. CONNESSI: 114211	114212	114213		
					114214			
				2 . 1 . 4				
2057966				RIPARTO STATALE DEL FONDO DI SOLIDARIETA' NAZIONALE PER AVVERSITA' ATMOSFERICHE DEL 2001 - L. 185/92 E D.M. 04/02/2002 N. 100.274		0,00	0,00	0,00
				PREVISIONE DEF. ESERCIZIO PRECEDENTE:				
				C.S. CONNESSI: 114215				

R E G I O N E		P U G L I A		ESERCIZIO FINANZIARIO 2012			STATO DI PREVISIONE DELLE ENTRATE		ALLEGATO 02	
NUMERO	T I T	C A T	U P B	DESCRIZIONE CAPITOLI			RESIDUI PRESUNTI €	PREVISIONI DI COMPETENZA €	PREVISIONI DI CASSA €	
				2.1.4						
2057967				ASSEGNAZIONI STATALI - FONDO DI SOLIDARIETA' NAZIONALE - (DD.MM. NN. 1570/01, 1581/02 E 1585/02) PER ATTUAZIONE LEGGE STATALE 185/92.			11,00	0,00	11,00	
				PREVISIONE DEF. ESERCIZIO PRECEDENTE:			47.818,33			
				CAP. RESIDUI: 2057967 / 2008			11,00			
				C.S. CONNESSI: 114216 114217 114218						
				2.1.4						
2057968				ASSEGNAZIONI STATALI - FONDO DI SOLIDARIETA' NAZIONALE - (D.M. N. 1602 DEL 6/05/2002) PER ATTUAZIONE LEGGE STATALE 185/92.			0,00	0,00	0,00	
				PREVISIONE DEF. ESERCIZIO PRECEDENTE:						
				C.S. CONNESSI: 114221 114222 114223						
				2.1.4						
2057969				ASSEGNAZIONE STATALE FONDO DI SOLIDARIETA' NAZIONALE. DM DI ASSEGNAZIONE NN.1618/02-1630/02- 1648/02-1655/02			0,00	0,00	0,00	
				PREVISIONE DEF. ESERCIZIO PRECEDENTE:						
				C.S. CONNESSI: 114220 114226 114227 114228						
				2.1.4						
2057998				ASSEGNAZIONI STATALI - FONDO DI SOLIDARIETA' NAZIONALE - (DD.MM. NN. 1699/03, 1700/03, 1712/03, 1730/03 E 1733/03) PER ATTUAZIONE LEGGE STATALE 185/92.			0,00	0,00	0,00	
				PREVISIONE DEF. ESERCIZIO PRECEDENTE:			7.605,64			
				C.S. CONNESSI: 114131 114132						

R E G I O N E		P U G L I A		ESERCIZIO FINANZIARIO 2012		STATO DI PREVISIONE DELLE ENTRATE		ALLEGATO 02		
NUMERO	T I T	C A T	U P B	D E S C R I Z I O N E	C A P I T O L I	RESIDUI PRESUNTI €	PREVISIONI DI COMPETENZA €	PREVISIONI DI CASSA €		
				2 . 1 . 4						
2057999				ASSEGNAZIONI STATALI D.M. 20267 DEL 4.9.2009 - FONDO SOLIDARIETA' NAZIONALE - (DD.MM. DECLARATORIA 10311/08 E 11599/09) PER ATTUAZIONE ARTICOLI 5 E 7 DEL DECRETO LEGISLATIVO N. 102/04 -		0,00	0,00	0,00		
				PREVISIONE DEF. ESERCIZIO PRECEDENTE:						
				C.S. CONNESSI: 114233						
				2 . 1 . 4						
2059907				ASSEGNAZIONI DALL' UNIONE EUROPEA FONDO FEOGA - ORIENTAMENTO E DALLO STATO PER L'ATTUAZIONE DEL PROGRAMMA OPERATIVO PUGLIA LEADER+ .		10.184.509,12	0,00	10.184.509,12		
				PREVISIONE DEF. ESERCIZIO PRECEDENTE:						
				CAP. RESIDUI:	2059907 / 2006	5.281.614,48				
					2059907 / 2005	4.902.894,64				
				C.S. CONNESSI: 181023						
				TOTALE U.P.B.	2 . 1 . 4	37.210.995,77	2.779.700,00	39.990.695,77		



R E G I O N E		P U G L I A		ESERCIZIO FINANZIARIO 2012		STATO DI PREVISIONE DELLE ENTRATE		ALLEGATO 02	
		TITOLO	2	ENTRATE DERIVANTI DA CONTRIBUTI E TRASFERIMENTI DI PARTE CORRENTE DALL'UNIONE EUROPEA, DELLO STATO E DI ALTRI SOGGETTI					
		CATEGORIA	2 . 1	CONTRIBUTI ED ASSEGNAZIONI DI PARTE CORRENTE DELL'U.E. , DELLO STATO E DI ALTRI SOGGETTI					
		U.P.B.	2 . 1 . 5	ASSEGNAZIONI PER LO SVILUPPO DEL SETTORE FORESTALE					
NUMERO	T I T	C A T	U P B	D E S C R I Z I O N E	C A P I T O L I	RESIDUI PRESUNTI €	PREVISIONI DI COMPETENZA €	PREVISIONI DI CASSA €	
			2 . 1 . 5						
2032160				ASSEGNAZIONI STATALI PER ATTUAZIONE L.195/91 MONITORAGGIO INCENDI. L.195/91		0,00	0,00	0,00	
				PREVISIONE DEF. ESERCIZIO PRECEDENTE:					
				TOTALE U.P.B.	2 . 1 . 5	0,00	0,00	0,00	

R E G I O N E		P U G L I A		ESERCIZIO FINANZIARIO 2012		STATO DI PREVISIONE DELLE ENTRATE		ALLEGATO 02	
TITOLO		2		ENTRATE DERIVANTI DA CONTRIBUTI E TRASFERIMENTI DI PARTE CORRENTE DALL'UNIONE EUROPEA, DELLO STATO E DI ALTRI SOGGETTI					
CATEGORIA		2 . 1		CONTRIBUTI ED ASSEGNAZIONI DI PARTE CORRENTE DELL'U.E., DELLO STATO E DI ALTRI SOGGETTI					
U.P.B.		2 . 1 . 6		ASSEGNAZIONI IN MATERIA DI CACCIA E PESCA					
NUMERO	T I T	C A T	U P B	DESCRIZIONE CAPITOLI		RESIDUI PRESUNTI €	PREVISIONI DI COMPETENZA €	PREVISIONI DI CASSA €	
			2 . 1 . 6						
2053452				ASSEGNAZIONE STATALE ALLE REGIONI RISORSE RESIDUI DEL PIANO ACQUE DOLCI - V PIANO TRIENNALE DELLA PESCA E DELL'ACQUACOLTURA D. M. DEL 24/7/97		0,00	0,00	0,00	
				PREVISIONE DEF. ESERCIZIO PRECEDENTE:					
				C.S. CONNESSI: 115090					
			2 . 1 . 6						
2053499				ATTUAZIONE DEI PROGRAMMI DI GESTIONE FAUNISTICO-AMBIENTALE. L. 157/92 E ART. 66, COMMA 14 L. 388/2000.		0,00	0,00	0,00	
				PREVISIONE DEF. ESERCIZIO PRECEDENTE:					
				C.S. CONNESSI: 841020					
				TOTALE U.P.B.	2 . 1 . 6	0,00	0,00	0,00	

R E G I O N E		P U G L I A		ESERCIZIO FINANZIARIO 2012		STATO DI PREVISIONE DELLE ENTRATE		ALLEGATO 02	
		TITOLO	2	ENTRATE DERIVANTI DA CONTRIBUTI E TRASFERIMENTI DI PARTE CORRENTE DALL'UNIONE EUROPEA, DELLO STATO E DI ALTRI SOGGETTI					
		CATEGORIA	2 . 1	CONTRIBUTI ED ASSEGNAZIONI DI PARTE CORRENTE DELL'U.E. , DELLO STATO E DI ALTRI SOGGETTI					
		U.P.B.	2 . 1 . 7	ASSEGNAZIONI PER LA RIFORMA FONDIARIA					
NUMERO	T I T	C A T	U P B	D E S C R I Z I O N E	C A P I T O L I	RESIDUI PRESUNTI €	PREVISIONI DI COMPETENZA €	PREVISIONI DI CASSA €	
			2 . 1 . 7						
2057950				FINANZIAMENTI STATALI FINALIZZATI ALLA GESTIONE DELLA RIFORMA FONDIARIA (L.386/76)		0,00	0,00	0,00	
				PREVISIONE DEF. ESERCIZIO PRECEDENTE:					
				C.S. CONNESSI: 112045					
			2 . 1 . 7						
2057970				ENTRATE DERIVANTI DA ANNUALITA' ORDINARIE DI AMMORTAMENTO O PER RISCATTO ANTICIPATO. L.590/65		0,00	300.000,00	300.000,00	
				PREVISIONE DEF. ESERCIZIO PRECEDENTE: 332.951,56					
				CAP. RESIDUI: 2057970 / 2011 0,00					
				C.S. CONNESSI: 191120					
				TOTALE U.P.B.	2 . 1 . 7	0,00	300.000,00	300.000,00	

R E G I O N E		P U G L I A		ESERCIZIO FINANZIARIO 2012		STATO DI PREVISIONE DELLE ENTRATE		ALLEGATO 02	
		TITOLO	2	ENTRATE DERIVANTI DA CONTRIBUTI E TRASFERIMENTI DI PARTE CORRENTE DALL'UNIONE EUROPEA, DELLO STATO E DI ALTRI SOGGETTI					
		CATEGORIA	2 . 1	CONTRIBUTI ED ASSEGNAZIONI DI PARTE CORRENTE DELL'U.E., DELLO STATO E DI ALTRI SOGGETTI					
		U.P.B.	2 . 1 . 9	ASSEGNAZIONI IN MATERIA DI TURISMO					
NUMERO	T I T	C A T	U P B	DESCRIZIONE CAPITOLI		RESIDUI PRESUNTI €	PREVISIONI DI COMPETENZA €	PREVISIONI DI CASSA €	
			2 . 1 . 9						
2053448				PROMOZIONE VIA INTERNET DELLE ATTIVITA' COMMERCIALI E PUBBLICITARIE DELLE P.M.I. DEL SETTORE TURISTICO- CONTRATTI DELL'AZIONE 2		0,00	0,00	0,00	
				PREVISIONE DEF. ESERCIZIO PRECEDENTE:					
				C.S. CONNESSI: 383050					
			2 . 1 . 9						
2059310				ASSEGNAZIONE FONDI PER INIZIATIVE PROMOZIONALI TURISTICHE NELL'AMBITO DEL GRUPPO IMMAGINE (DPCM 4/8/1999).		0,00	0,00	0,00	
				PREVISIONE DEF. ESERCIZIO PRECEDENTE:					
				C.S. CONNESSI: 311015					
			2 . 1 . 9						
2059315				FINANZIAMENTO STATALE PER LA REALIZZAZIONE DI CONTENUTI DIGITALI RELATIVI ALL'OFFERTA TURISTICA REGIONALE DECRETO MINISTRO PER L'INNOVAZIONE E LE TECNOLOGIE DEL 7/03/06.		889.932,31	0,00	889.932,31	
				PREVISIONE DEF. ESERCIZIO PRECEDENTE:					
				CAP. RESIDUI: 2059315 / 2007		889.932,31			
				C.S. CONNESSI: 310120					

R E G I O N E P U G L I A				ESERCIZIO FINANZIARIO 2012	STATO DI PREVISIONE DELLE ENTRATE	ALLEGATO 02	
NUMERO	T I T	C A T	U P B	D E S C R I Z I O N E C A P I T O L I	RESIDUI PRESUNTI €	PREVISIONI DI COMPETENZA €	PREVISIONI DI CASSA €
				2.1.9			
2059320				TRASFERIMENTO STATALE PER L'ATTUAZIONE DELLE INIZIATIVE PROMOZIONALI TURISTICHE NELL'AMBITO DELL'IMMAGINE -D.P.C.M. 4.8.97  <b>PREVISIONE DEF. ESERCIZIO PRECEDENTE:</b>  <b>C.S. CONNESSI: 321300</b>	0,00	0,00	0,00
				2.1.9			
2059331				TRASFERIMENTO RISORSE DELLA REGIONE BASILICATA PER LA REALIZZAZIONE DEL PROGETTO ITINERARRI INTERREGIONALI TRA SITI E VILLAGGI DEL PATRIMONIO DELLA CIVILTA' RUPESTRE  <b>PREVISIONE DEF. ESERCIZIO PRECEDENTE:</b>  <b>C.S. CONNESSI: 311060</b>	0,00	0,00	0,00
				2.1.9			
2059332				TRASFERIMENTO RISORSE DELLA REGIONE TOSCANA PER REALIZZAZIONE DEL CONVEGNO SUL PROGETTO INTERREGIONALE SULLA VALORIZZAZIONE DEL TURISMO SCOLASTICO E GIOVANILE  <b>PREVISIONE DEF. ESERCIZIO PRECEDENTE:</b>  <b>C.S. CONNESSI: 311065</b>	0,00	0,00	0,00
				2.1.9			
2059333				QUOTA REGIONE TOSCANA PER LA REALIZZAZIONE DELLE ATTIVITA' RELATIVE AL PROGETTO INTERREGIONALE "ITINERARI INTERREGIONALI TRA SITI E VILLAGGI DEL PATRIMONIO DELLA CIVILTA' RUPESTRE".  <b>PREVISIONE DEF. ESERCIZIO PRECEDENTE:</b>  <b>C.S. CONNESSI: 311063</b>	0,00	0,00	0,00

R E G I O N E P U G L I A		ESERCIZIO FINANZIARIO 2012		STATO DI PREVISIONE DELLE ENTRATE		ALLEGATO 02	
NUMERO	T I T	C A T	U P B	D E S C R I Z I O N E C A P I T O L I	RESIDUI PRESUNTI €	PREVISIONI DI COMPETENZA €	PREVISIONI DI CASSA €
				2 . 1 . 9			
2059340				FONDO DI COFINANZIAMENTO PER L'ATTUAZIONE DEI PROGETTI INTERREGIONALI ART.5, COMMA, 5 L.135/2001	795.124,12	0,00	795.124,12
				PREVISIONE DEF. ESERCIZIO PRECEDENTE:			
				CAP. RESIDUI: 2059340 / 2008	693.503,33		
				2059340 / 2007	101.620,79		
				C.S. CONNESSI: 311040			
				2 . 1 . 9			
2059345				FINANZIAMENTI STATALI PER INTERVENTI FINALIZZATI AL SOSTEGNO DEL SETTORE TURISTICO PER LA VALORIZZAZIONE DI INTINERARI TURISTICI CON RILEVANZA STORICA, CULTURALE E RELIGIOSA AI SENSI DELL'ART. 1 COMMA 1227 DELLA LEGGE 27.12.2006 N. 296.	305.886,00	0,00	305.886,00
				PREVISIONE DEF. ESERCIZIO PRECEDENTE:	857.772,00		
				CAP. RESIDUI: 2059345 / 2011	305.886,00		
				C.S. CONNESSI: 310110			
				TOTALE U.P.B. 2 . 1 . 9	1.990.942,43	0,00	1.990.942,43

R E G I O N E		P U G L I A		ESERCIZIO FINANZIARIO 2012		STATO DI PREVISIONE DELLE ENTRATE		ALLEGATO 02	
		TITOLO		2		ENTRATE DERIVANTI DA CONTRIBUTI E TRASFERIMENTI DI PARTE CORRENTE DALL'UNIONE EUROPEA, DELLO STATO E DI ALTRI SOGGETTI			
		CATEGORIA		2 . 1		CONTRIBUTI ED ASSEGNAZIONI DI PARTE CORRENTE DELL'U.E., DELLO STATO E DI ALTRI SOGGETTI			
		U.P.B.		2 . 1 . 10		ASSEGNAZIONI IN MATERIA DI COMMERCIO			
NUMERO	T I T	C A T	U P B	DESCRIZIONE CAPITOLI		RESIDUI PRESUNTI €	PREVISIONI DI COMPETENZA €	PREVISIONI DI CASSA €	
				2 . 1 . 10					
2033225				ASSEGNAZIONE RISORSE RIVENIENTI DALLO STATO PER ATTUAZIONE PROGRAMMA GENERALE DI INTERVENTO LA PUGLIA CHE CONSUMA DGR 458/2005. L. 388/2000 E D.M. 23 NOVEMBRE 2004.  PREVISIONE DEF. ESERCIZIO PRECEDENTE:  C.S. CONNESSI: 352075		0,00	0,00	0,00	
				2 . 1 . 10					
2033230				ASSEGNAZIONE RISORSE RIVENIENTI DALLO STATO PER ATTUAZIONE PROGRAMMA GENERALE DI INTERVENTO "DIFENDI IL TUO CONSUMO" DGR 536/07. L. 388/2000 E D.M. 18 DICEMBRE 2006.  PREVISIONE DEF. ESERCIZIO PRECEDENTE:  C.S. CONNESSI: 353040		0,00	0,00	0,00	
				2 . 1 . 10					
2033810				TRASFERIMENTI PER PROGETTI RELATIVI ALLE INIZIATIVE A FAVORE DEI CONSUMATORI. DM. 120331/02 E DECRETO MINISTRO DELLE ATTIVITÀ PRODUTTIVE DEL 26/05/03.  PREVISIONE DEF. ESERCIZIO PRECEDENTE:  C.S. CONNESSI: 353060		0,00	0,00	0,00	

R E G I O N E		P U G L I A		ESERCIZIO FINANZIARIO 2012		STATO DI PREVISIONE DELLE ENTRATE		ALLEGATO 02		
NUMERO	T I T	C A T	U P B	D E S C R I Z I O N E	C A P I T O L I	RESIDUI PRESUNTI €	PREVISIONI DI COMPETENZA €	PREVISIONI DI CASSA €		
				2 . 1 . 10						
2033815				FINANZIAMENTO AI SENSI DELL'ART.2/BIS L. 405/99 A FAVORE DEGLI OPERATORI DEL SETTORE COMMERCIALE DI PRODOTTI ITTICI FRESCHI DELL'ADRIATICO A PARZIALE COPERTURA DELLE PERDITE DERIVANTI DAL FERMO PESCA A CAUSA DELL'EVENTO BELLICO NEI BALCANI		0,00	0,00	0,00		
				PREVISIONE DEF. ESERCIZIO PRECEDENTE:						
				C.S. CONNESSI: 343030						
				2 . 1 . 10						
2033818				SOMMA ASSEGNATA DALLO STATO PER L'ATTUAZIONE DEL PROGRAMMA GENERALE DI INTERVENTO "LA PUGLIA TUTELA IL CONSUMO" DGR 2241 DEL 19 OTTOBRE 2010. L. 388/2000 E D.M. 28 MAGGIO 2010.		159.886,30	0,00	159.886,30		
				PREVISIONE DEF. ESERCIZIO PRECEDENTE:						399.715,74
				CAP. RESIDUI: 2033818 / 2011						159.886,30
				C.S. CONNESSI: 351030						
				2 . 1 . 10						
2033834				SOMMA ASSEGNATA DALLO STATO PER L'ATTUAZIONE DEL PROGRAMMA GENERALE DI INTERVENTO "LA REGIONE PUGLIA PER I CONSUMATORI" - DGR 554/2009, L. 388/2000 E D.M. 17 NOVEMBRE 2008.		418.949,96	0,00	418.949,96		
				PREVISIONE DEF. ESERCIZIO PRECEDENTE:						
				CAP. RESIDUI: 2033834 / 2009						418.949,96
				C.S. CONNESSI: 351025						
				TOTALE U.P.B.	2 . 1 . 10	578.836,26	0,00	578.836,26		



R E G I O N E		P U G L I A		ESERCIZIO FINANZIARIO 2012		STATO DI PREVISIONE DELLE ENTRATE		ALLEGATO 02	
		TITOLO	2	ENTRATE DERIVANTI DA CONTRIBUTI E TRASFERIMENTI DI PARTE CORRENTE DALL'UNIONE EUROPEA, DELLO STATO E DI ALTRI SOGGETTI					
		CATEGORIA	2 . 1	CONTRIBUTI ED ASSEGNAZIONI DI PARTE CORRENTE DELL'U.E. , DELLO STATO E DI ALTRI SOGGETTI					
		U.P.B.	2 . 1 . 11	ASSEGNAZIONI NEL CAMPO DELLE OPERE PUBBLICHE					
NUMERO	T I T	C A T	U P B	DESCRIZIONE CAPITOLI		RESIDUI PRESUNTI €	PREVISIONI DI COMPETENZA €	PREVISIONI DI CASSA €	
			2 . 1 . 11						
2033843				ASSEGNAZIONI DELL' AUTORITA' PER LA VIGILANZA SUI CONTRATTI PUBBLICI (ART. 7 D.GLS. 163/2006 E INTESA CONFERENZA STATO-REGIONI DEL 25/03/2008)=		0,00	0,00	0,00	
				PREVISIONE DEF. ESERCIZIO PRECEDENTE:		100.000,00			
				C.S. CONNESSI: 513050					
			2 . 1 . 11						
2033848				TRASFERIMENTI STATALI PER IL FINANZIAMENTO SPESE DI INTERVENTO RELATIVE AL CONFERIMENTO DELLE FUNZIONI DEL D.L.VO N. 112/98.		0,00	0,00	0,00	
				PREVISIONE DEF. ESERCIZIO PRECEDENTE:					
				C.S. CONNESSI: 531058					
			2 . 1 . 11						
2033849				RETE DI MONITORAGGIO CORPI IDRICI. - ART. 18 L. 36/94		0,00	0,00	0,00	
				PREVISIONE DEF. ESERCIZIO PRECEDENTE:					
				C.S. CONNESSI: 513000					
			2 . 1 . 11						
2033852				TRASFERIMENTO STATALE IN ATTUAZIONE O.P.C.M. N. 3362/'04, D.P.C.M. N. 2355/'05 E DELIBERAZIONE DI G.R. N. 1965/'04		0,00	0,00	0,00	
				PREVISIONE DEF. ESERCIZIO PRECEDENTE:		3.700,40			
				C.S. CONNESSI: 511026      511027      511028					

R E G I O N E P U G L I A		ESERCIZIO FINANZIARIO 2012		STATO DI PREVISIONE DELLE ENTRATE		ALLEGATO 02		
NUMERO	T I T	C A T	U P B	D E S C R I Z I O N E	C A P I T O L I	RESIDUI PRESUNTI €	PREVISIONI DI COMPETENZA €	PREVISIONI DI CASSA €
				2 . 1 . 11				
2033854				TRASFERIMENTI STATALI FINALIZZATI ALLE INDAGINI DI MICROZONAZIONE A AD I NTERVENTI PER LA RIDUZIONE DEL RISCHIO SISMICO SU STRUTTURE STATEGICHE - OPCM N. 3907 DEL 13.11.2010		0,00	0,00	0,00
				PREVISIONE DEF. ESERCIZIO PRECEDENTE:		1.713.467,33		
				C.S. CONNESSI: 511037	511038			
				2 . 1 . 11				
2051030				ASSEGNAZIONE STATALE DI annualita' quindicennali PER LA PROSECUZIONE DEGLI INTERVENTI CONSEGUENTI AL TERREMOTO 1980/81 PER ESIGENZE ABITATIVE. ART. 3 L.32/92 E art. 144 L. 388/2000.		0,00	1.032.913,56	1.032.913,56
				PREVISIONE DEF. ESERCIZIO PRECEDENTE:		1.032.913,80		
				C.S. CONNESSI: 511041	511044			
				2 . 1 . 11				
2059925				TRASFERIMENTO STATALE PER COMPLETAMENTO LAVORI DI CONSOLIDAMENTO E RIPRISTINO DELL'EX CONVENTO DELLA CONSOLAZIONE IN DELICETO DANNEGGIATO DAGLI EVENTI SISMICI DEL NOVEMBRE 1980 E FEBBRAIO 1981		0,00	0,00	0,00
				PREVISIONE DEF. ESERCIZIO PRECEDENTE:				
				C.S. CONNESSI: 511039				
				TOTALE U.P.B.	2 . 1 . 11	0,00	1.032.913,56	1.032.913,56

R E G I O N E		P U G L I A		ESERCIZIO FINANZIARIO 2012		STATO DI PREVISIONE DELLE ENTRATE		ALLEGATO 02	
		TITOLO		2		ENTRATE DERIVANTI DA CONTRIBUTI E TRASFERIMENTI DI PARTE CORRENTE DALL'UNIONE EUROPEA, DELLO STATO E DI ALTRI SOGGETTI			
		CATEGORIA		2 . 1		CONTRIBUTI ED ASSEGNAZIONI DI PARTE CORRENTE DELL'U.E. , DELLO STATO E DI ALTRI SOGGETTI			
		U.P.B.		2 . 1 . 12		ASSEGNAZIONI IN MATERIA DI DIFESA DEL SUOLO			
NUMERO	T I T	C A T	U P B	DESCRIZIONE CAPITOLI		RESIDUI PRESUNTI €	PREVISIONI DI COMPETENZA €	PREVISIONI DI CASSA €	
				2 . 1 . 12					
2032616				ASSEGNAZIONI STATALI PER IL FUNZIONAMENTO DELLE ESIGENZE RELATIVE ALLE ATTIVITA' DI INDIVIDUAZIONE E PERIMETRAZIONE DELLE AREE A RISCHIO NONCHE' PER L'ASSUNZIONE DI PERSONALE TECNICO (ART.2, COMMA2, L.267/98 E SUCCESSIVE MODIFICAZIONI)		0,00	0,00	0,00	
				PREVISIONE DEF. ESERCIZIO PRECEDENTE:					
				C.S. CONNESSI: 511035					
				2 . 1 . 12					
2032627				ASSEGNAZIONE FONDI PON ATAS 2000/2006 - MIS. 1.2 P.O. RISORSE IDRICHE II° STRALCIO		0,00	0,00	0,00	
				PREVISIONE DEF. ESERCIZIO PRECEDENTE:					
				C.S. CONNESSI: 621040					
				2 . 1 . 12					
2032628				TRASFERIMENTO FONDI DALLO STATO PER L'ATTUAZIONE DEL GEMELLAGGIO TRA LA REGIONE PUGLIA E LA REGIONE MARCHE, NELL'AMBITO DELLA CONVENZIONE A.G.I.R.E. POR (OB 1 2000-2006) FRA IL MINISTERO DELLO SVILUPPO ECONOMICO , MINISTERO DELL'AMBIENTE E DELLA TUTELA DEL TERRITORIO E DEL MARE, REGIONE MARCHE E REGIONE PUGLIA.		0,00	0,00	0,00	
				PREVISIONE DEF. ESERCIZIO PRECEDENTE:					
				C.S. CONNESSI: 621155					
				TOTALE U.P.B.		2 . 1 . 12	0,00	0,00	0,00

R E G I O N E		P U G L I A		ESERCIZIO FINANZIARIO 2012		STATO DI PREVISIONE DELLE ENTRATE		ALLEGATO 02	
		TITOLO		2		ENTRATE DERIVANTI DA CONTRIBUTI E TRASFERIMENTI DI PARTE CORRENTE DALL'UNIONE EUROPEA, DELLO STATO E DI ALTRI SOGGETTI			
		CATEGORIA		2 . 1		CONTRIBUTI ED ASSEGNAZIONI DI PARTE CORRENTE DELL'U.E., DELLO STATO E DI ALTRI SOGGETTI			
		U.P.B.		2 . 1 . 13		ASSEGNAZIONI IN MATERIA DI TRASPORTI			
NUMERO	T I T	C A T	U P B	DESCRIZIONE CAPITOLI		RESIDUI PRESUNTI €	PREVISIONI DI COMPETENZA €	PREVISIONI DI CASSA €	
				2 . 1 . 13					
2054800				LEGGE 296/2006 (FINANZIARIA 2007) COMPLETAMENTO DELLA RETE NAZIONALE DEGLI INTERPORTI - INTERPORTO REGIONALE DELLA PUGLIA.		0,00	0,00	0,00	
				PREVISIONE DEF. ESERCIZIO PRECEDENTE:					
				C.S. CONNESSI: 554020					
				2 . 1 . 13					
2055301				TRASFERIMENTI STATALI VINCOLATI ALL'ATTIVAZIONE DI SERVIZI FERROVIARI E/O METROPOLITANI AGGIUNTIVI A QUELLI EX ART.8 D.LGS.N.422/1997 (ART.7, COMMA 2, ACCORDO DI PROGRAMMA; DPCM 16.11.2000).		2.917.981,77	5.835.963,00	8.753.944,77	
				PREVISIONE DEF. ESERCIZIO PRECEDENTE:		5.835.963,00			
				CAP. RESIDUI: 2055301 / 2011		2.917.981,77			
				C.S. CONNESSI: 552031					
				2 . 1 . 13					
2055302				TRASFERIMENTI STATALI VINCOLATI ALLA COPERTURA DEGLI ONERI PER IRAP DELLE FERROVIE CONCESSE ALL'INDUSTRIA PRIVATA E DELLE FERROVIE EX GESTIONI COMMISSARIALI GOVERNATIVE (ART.7, COMMA 2, ACCORDO DI PROGRAMMA; DPCM 16.11.2000).		0,00	0,00	0,00	
				PREVISIONE DEF. ESERCIZIO PRECEDENTE:					

R E G I O N E		P U G L I A		ESERCIZIO FINANZIARIO 2012		STATO DI PREVISIONE DELLE ENTRATE		ALLEGATO 02	
NUMERO	T I T	C A T	U P B	D E S C R I Z I O N E	C A P I T O L I	RESIDUI PRESUNTI €	PREVISIONI DI COMPETENZA €	PREVISIONI DI CASSA €	
				2.1.13					
2055305				PON TRASPORTI 2000-2006 - MISURA 3.4 TRASFERIMENTI DAL MINISTERO TRASPORTI PER PROGETTI RELATIVI AI SISTEMI ITS FONDI FESR 50% + FONDI ROTAZIONE EX LEGGE 183/87		41.791,36	0,00	41.791,36	
				<b>PREVISIONE DEF. ESERCIZIO PRECEDENTE:</b>		5.000,00			
				<b>CAP. RESIDUI:</b>	<b>2055305 / 2009</b>	41.791,36			
				<b>C.S. CONNESSI:</b>	<b>554010</b>				
				2.1.13					
2055306				TRASFERIMENTI PER I RINNOVI DEI CONTRATTI DI LAVORO RELATIVI AL SETTORE DEL TRASPORTO PUBBLICO LOCALE (ART. 1 COMMA 297, LETT. D, L.244/2007 - ALL. 1)		38.254,00	28.070.000,00	30.446.436,00	
				<b>PREVISIONE DEF. ESERCIZIO PRECEDENTE:</b>		28.070.000,00			
				<b>CAP. RESIDUI:</b>	<b>2055306 / 2010</b>	38.254,00			
					<b>2055306 / 2011</b>	0,00			
				<b>C.S. CONNESSI:</b>	<b>553006</b>				
				2.1.13					
2055312				ASSEGNAZIONE STATALE QUINDICENNALE PER I RIPIANI DEI DISAVANZI DI ESERCIZIO DEL TPRL NEL TRIENNIO 1994/96 (L.N.194/98)		0,00	5.057.145,96	5.057.145,96	
				<b>PREVISIONE DEF. ESERCIZIO PRECEDENTE:</b>		2.528.572,98			
				<b>C.S. CONNESSI:</b>	<b>552021</b>				

R E G I O N E P U G L I A		ESERCIZIO FINANZIARIO 2012		STATO DI PREVISIONE DELLE ENTRATE		ALLEGATO 02		
NUMERO	T I T	C A T	U P B	D E S C R I Z I O N E	C A P I T O L I	RESIDUI PRESUNTI €	PREVISIONI DI COMPETENZA €	PREVISIONI DI CASSA €
				2 . 1 . 13				
2055313				CONTRIBUTO STATALE PER CONCORSO NEGLI ONERI PER RIPIANI DISAVANZI PREGRESSI DI ESERCIZIO NEL SETTORE DEI TRASPORTI PUBBLICI LOCALI (L.S.32/93-D.L.563/94) C.N.I.		0,00	0,00	0,00
				<b>PREVISIONE DEF. ESERCIZIO PRECEDENTE:</b>				
				<b>C.S. CONNESSI: 552022            552023</b>				
				2 . 1 . 13				
2055316				TRASFERIMENTI STATALI DI ANNUALITA' PER PAGAMENTO ONERI DI AMMORTAMENTO MUTUI PER INVESTIMENTI NEL SETTORE T.P.R.L.--L. 194/98 ART. 2 COMMA 5--.		0,00	0,00	0,00
				<b>PREVISIONE DEF. ESERCIZIO PRECEDENTE:</b>		13.120.814,78		
				2 . 1 . 13				
2055317				ASSEGNAZIONE STATALE EX ART. 12 L. 472/99 PER CONCORSO NEI RIPIANI DEI DISAVANZI DI ESERCIZIO DELLE AZIENDE DEL T.P.L. NELL'ANNO 1997.		0,00	553.125,29	553.125,29
				<b>PREVISIONE DEF. ESERCIZIO PRECEDENTE:</b>		553.125,29		
				<b>C.S. CONNESSI: 552020</b>				
				2 . 1 . 13				
2055326				ANNUALITÀ QUINDICENNALE PER IL COFINANZIAMENTO STATALE PER INVESTIMENTI FINALIZZATI ALLA PROMOZIONE DELLE MOBILITÀ CICLISTICA (L.N. 366/1998)		0,00	66.454,00	66.454,00
				<b>PREVISIONE DEF. ESERCIZIO PRECEDENTE:</b>		66.454,00		
				<b>C.S. CONNESSI: 592060            592061</b>				

R E G I O N E		P U G L I A		ESERCIZIO FINANZIARIO 2012		STATO DI PREVISIONE DELLE ENTRATE		ALLEGATO 02	
NUMERO	T I T	C A T	U P B	D E S C R I Z I O N E	C A P I T O L I	RESIDUI PRESUNTI €	PREVISIONI DI COMPETENZA €	PREVISIONI DI CASSA €	
				2.1.13					
2055345				TRASFERIMENTI STATALI DI ANNUALITÀ PER PAGAMENTO ONERI DI AMMORTAMENTO MUTUO QUATTORDICENNALE PER INVESTIMENTI NEL SETTORE DEL TRASPORTO PUBBLICO LOCALE (ART.4. CO.2, LETT. D, L.R.18/02 E L. N. 166/2002 ART. 13,CO.2 - DD.MM. MIN. TRASPORTI N.3730 E 3731 DEL 25.2.2004). _		0,00	0,00	0,00	
				<b>PREVISIONE DEF. ESERCIZIO PRECEDENTE:</b>		4.631.200,00			
				<b>CAP. RESIDUI:</b>	2055345 / 2011	0,00			
				2.1.13					
2055500				ANNUALITÀ MUTUO QUINDICENNALE A CARICO DELLO STATO PER ATTUAZIONE PIANO DI SICUREZZA STRADALE. L.144/99		0,00	0,00	0,00	
				<b>PREVISIONE DEF. ESERCIZIO PRECEDENTE:</b>					
				<b>C.S. CONNESSI:</b>	592070            592071				
				2.1.13					
2055501				RIPIANI DEI DISAVANZI DI ESERCIZIO DELLE AZIENDE DEL T.P.L. NELL'ANNO 1999 (ART. 145 388/2000)		0,00	0,00	0,00	
				<b>PREVISIONE DEF. ESERCIZIO PRECEDENTE:</b>					
				<b>C.S. CONNESSI:</b>	552009				
				2.1.13					
2055510				TRASFERIMENTI CORRENTI DA AREA SISTEMA CASARANO - L.P. PROGETTO IT - PORT P.I.C. INTERREG III - A GRECIA/ITALIA.		194.796,77	0,00	194.796,77	
				<b>PREVISIONE DEF. ESERCIZIO PRECEDENTE:</b>					
				<b>CAP. RESIDUI:</b>	2055510 / 2007	194.796,77			
				<b>C.S. CONNESSI:</b>	1082257				

R E G I O N E P U G L I A		ESERCIZIO FINANZIARIO 2012		STATO DI PREVISIONE DELLE ENTRATE		ALLEGATO 02	
NUMERO	T I T	C A T	U P B	D E S C R I Z I O N E C A P I T O L I	RESIDUI PRESUNTI €	PREVISIONI DI COMPETENZA €	PREVISIONI DI CASSA €
				2 . 1 . 13			
2155340				TRASFERIMENTI STATALI DI ANNUALITÀ PER PAGAMENTO ONERI DI AMMORTAMENTO MUTUO QUATTORDICENNALE PER INVESTIMENTI NEL SETTORE DEL TRASPORTO PUBBLICO LOCALE (ART.4. CO.2, LETT. D, L.R.18/02 E L. N. 166/2002 ART. 13,CO.2 - DD.MM. MIN. TRASPORTI N.3730 E 3731 DEL 25.2.2004).	1.984,80	0,00	1.984,80
				PREVISIONE DEF. ESERCIZIO PRECEDENTE:			
				CAP. RESIDUI: 2155340 / 2006	1.984,80		
				TOTALE U.P.B. 2 . 1 . 13	3.194.808,70	39.582.688,25	45.115.678,95



R E G I O N E		P U G L I A		ESERCIZIO FINANZIARIO 2012		STATO DI PREVISIONE DELLE ENTRATE		ALLEGATO 02	
		TITOLO	2	ENTRATE DERIVANTI DA CONTRIBUTI E TRASFERIMENTI DI PARTE CORRENTE DALL'UNIONE EUROPEA, DELLO STATO E DI ALTRI SOGGETTI					
		CATEGORIA	2 . 1	CONTRIBUTI ED ASSEGNAZIONI DI PARTE CORRENTE DELL'U.E. , DELLO STATO E DI ALTRI SOGGETTI					
		U.P.B.	2 . 1 . 14	ASSEGNAZIONI PER EDILIZIA RESIDENZIALE					
NUMERO	T I T	C A T	U P B	DESCRIZIONE CAPITOLI			RESIDUI PRESUNTI €	PREVISIONI DI COMPETENZA €	PREVISIONI DI CASSA €
			2 . 1 . 14						
2057005				CONTRIBUTI ED ASSEGNAZIONI ANNUALITÀ STATALI IN MATERIA DI EDILIZIA RESIDENZIALE PUBBLICA - (D.L.VO 112/98)			0,00	15.000.000,00	15.000.000,00
				PREVISIONE DEF. ESERCIZIO PRECEDENTE:			238.758,00		
				C.S. CONNESSI:	411115	411192	491024		
					491032	491034	491036		
					491037	492025			
			2 . 1 . 14						
2057010				RISORSE PER FRONTEGGIARE LE RICHIESTE URGENTI DI PAGAMENTO DA PARTE DEI BENEFICIARI FINANZIATI DALLA REGIONE PUGLIA PER L'EDILIZIA SOVVENZIONATA. D.LGS 112/98 ART.63 - ART. 4 CONV. DEL 20/11/2001 CON LA CASSA DD.PP.			0,00	0,00	0,00
				PREVISIONE DEF. ESERCIZIO PRECEDENTE:					
				C.S. CONNESSI:	411010	411040	1110080		
			2 . 1 . 14						
2057310				FINANZIAMENTO DA PARTE DELLO STATO PER NUOVI PROGRAMMI DI EDILIZIA AGEVOLATA QUOTA ANNO 1991. (L.67/88 ART. 22)			0,00	0,00	0,00
				PREVISIONE DEF. ESERCIZIO PRECEDENTE:					
				C.S. CONNESSI:	492026				

R E G I O N E P U G L I A		ESERCIZIO FINANZIARIO 2012		STATO DI PREVISIONE DELLE ENTRATE		ALLEGATO 02	
NUMERO	T I T	C A T	U P B	D E S C R I Z I O N E C A P I T O L I	RESIDUI PRESUNTI €	PREVISIONI DI COMPETENZA €	PREVISIONI DI CASSA €
				2 . 1 . 14			
2057400				L.431/98 ART.11 - CONTRIBUTI CONCESSI AI COMUNI PER IL SOSTEGNO ALL'ACCESSO DELLE ABITAZIONI IN LOCAZIONE.	0,00	651.830,51	651.830,51
				PREVISIONE DEF. ESERCIZIO PRECEDENTE:	9.190.328,44		
				CAP. RESIDUI: 2057400 / 2011	0,00		
				C.S. CONNESSI: 411193			
				2 . 1 . 14			
2057450				CONTRIBUZIONE FINANZIARIA DELLO STATO AL PROGRAMMA NAZIONALE DENOMINATO CONTRATTO DI QUARTIERE II - DM 30/12/2002 - L. 21/2001 -	0,00	0,00	0,00
				PREVISIONE DEF. ESERCIZIO PRECEDENTE:	4.288.466,90		
				C.S. CONNESSI: 411012			
				2 . 1 . 14			
2057460				INTERVENTI DI CUI ALL'ART. 1, COMMA 1, LETTERA F) DEL PIANO NAZIONALE DI EDILIZIA ABITATIVA ALLEGATO AL D.P.C.M. DEL 16.7.2009	0,00	0,00	0,00
				PREVISIONE DEF. ESERCIZIO PRECEDENTE:			
				C.S. CONNESSI: 411160			
				TOTALE U.P.B. 2 . 1 . 14	0,00	15.651.830,51	15.651.830,51

R E G I O N E		P U G L I A		ESERCIZIO FINANZIARIO 2012		STATO DI PREVISIONE DELLE ENTRATE		ALLEGATO 02	
TITOLO		2		ENTRATE DERIVANTI DA CONTRIBUTI E TRASFERIMENTI DI PARTE CORRENTE DALL'UNIONE EUROPEA, DELLO STATO E DI ALTRI SOGGETTI					
CATEGORIA		2 . 1		CONTRIBUTI ED ASSEGNAZIONI DI PARTE CORRENTE DELL'U.E., DELLO STATO E DI ALTRI SOGGETTI					
U.P.B.		2 . 1 . 15		FONDO SANITARIO NAZIONALE DI PARTE CORRENTE ED ALTRE ASSEGNAZIONI VINCOLATE					
NUMERO	T I T	C A T	U P B	DESCRIZIONE CAPITOLI			RESIDUI PRESUNTI €	PREVISIONI DI COMPETENZA €	PREVISIONI DI CASSA €
				2 . 1 . 15					
1011090				FONDO PEREQUATIVO NAZIONALE (D.LEG.VO N.56/2000 - ARTT. 2 E 7 )			1.095.811.274,91	1.813.867.554,00	2.909.678.828,91
				PREVISIONE DEF. ESERCIZIO PRECEDENTE:			2.050.150.983,00		
				CAP. RESIDUI: 1011090 / 2011			489.707.073,00		
				1011090 / 2010			606.104.201,91		
				C.S. CONNESSI: 711022 711023 711033					
				711034 711035 712036					
				712038 712039 712041					
				712042 712043 712048					
				712050 712070 721060					
				721070 721075 721080					
				721090 741010 741012					
				741015 741016 741090					
				741093 741095 742005					
				742050 743010 751009					
				751016 751050 771077					
				771092 783050					
				2 . 1 . 15					
2034701				ASSEGNAZIONE VINCOLATA DELLO STATO RELATIVA ALLE INDENNITA' SPETTANTI AI CITTADINI COLPITI DA TBC NON ASSISTIBILI DALL'INPS (L.88/87)			0,00	0,00	0,00
				PREVISIONE DEF. ESERCIZIO PRECEDENTE:					
				C.S. CONNESSI: 712040					

R E G I O N E P U G L I A				ESERCIZIO FINANZIARIO 2012		STATO DI PREVISIONE DELLE ENTRATE		ALLEGATO 02	
NUMERO	T I T	C A T	U P B	D E S C R I Z I O N E	C A P I T O L I	RESIDUI PRESUNTI €	PREVISIONI DI COMPETENZA €	PREVISIONI DI CASSA €	
				2.1.15					
2034702				INTEGRAZIONE FINANZIAMENTO STATALE DEL S.S.R. ANNO 2006		259.215.687,00	0,00	259.215.687,00	
				PREVISIONE DEF. ESERCIZIO PRECEDENTE:					
				CAP. RESIDUI:	2034702 / 2007	259.215.687,00			
				2.1.15					
2034703				ASSEGNAZIONE DA REGIONE EMILIA-ROMAGNA PER ADESIONE A PROGETTO: NUOVI COMPORTAMENTI DI CONSUMO: PREVENZIONE E RIDUZIONE DEI RISCHI . DECRETO DIRETTORIALE MINISTERO DELLA SALUTE DEL 21.12.2006.		6.000,00	0,00	6.000,00	
				PREVISIONE DEF. ESERCIZIO PRECEDENTE:					
				CAP. RESIDUI:	2034703 / 2008	5.000,00			
					2034703 / 2010	1.000,00			
				C.S. CONNESSI:	731000				
				2.1.15					
2034704				ASSEGNAZIONE REGIONE EMILIA-ROMAGNA PER PARTECIPAZIONE PROGETTO: SOSTEGNO ALLE INIZIATIVE DI CONTROLLO DEL TABAGISMO: DALLA PIANIFICAZIONE REGIONALE ALLA PIANIFICAZIONE AZIENDALE - L. 138/2004 - DM DEL 24.11.2005.		25.000,00	0,00	25.000,00	
				PREVISIONE DEF. ESERCIZIO PRECEDENTE:					
				CAP. RESIDUI:	2034704 / 2008	25.000,00			
				C.S. CONNESSI:	731010				

R E G I O N E P U G L I A				ESERCIZIO FINANZIARIO 2012	STATO DI PREVISIONE DELLE ENTRATE	ALLEGATO 02	
NUMERO	T I T	C A T	U P B	D E S C R I Z I O N E C A P I T O L I	RESIDUI PRESUNTI €	PREVISIONI DI COMPETENZA €	PREVISIONI DI CASSA €
				2.1.15			
2034705				TRASFERIMENTI STATALI PER RIPIANO DISAVANZI IIRCCS FINO AL 31/12/2005 (DD.MM. DEL 16/11/2005, DEL 16/5/2006 E 17/11/2008)	0,00	0,00	0,00
				PREVISIONE DEF. ESERCIZIO PRECEDENTE:			
				C.S. CONNESSI: 751055			
				2.1.15			
2034707				ASSEGNAZIONE DA CONSORZIO UNIVERSITARIO DI ECONOMIA INDUSTRIALE E MANAGERIALE (CUEIM) PER FINANZIAMENTO PROGETTO SIND SUPPORT	38.500,00	0,00	38.500,00
				PREVISIONE DEF. ESERCIZIO PRECEDENTE:	55.000,00		
				CAP. RESIDUI: 2034707 / 2011	38.500,00		
				C.S. CONNESSI: 711037			
				2.1.15			
2034708				SPESE PER ATTIVITÀ DI PREVENZIONE DEI COMPORAMENTI A RISCHIO NEGLI ADOLESCENTI	42.857,15	0,00	42.857,15
				PREVISIONE DEF. ESERCIZIO PRECEDENTE:			
				CAP. RESIDUI: 2034708 / 2010	42.857,15		
				C.S. CONNESSI: 711018			
				2.1.15			
2034709				FINANZIAMENTO DELL'INAIL PER ATTIVITA' PROGETTO "SORVEGLIANZA E PREVENZIONE DI VIRUS DELL'INFLUENZA SUINA IN ANIMALI DA ALLEVAMENTO E IN LAVORATORI ESPOSTI"	0,00	0,00	0,00
				PREVISIONE DEF. ESERCIZIO PRECEDENTE:			

R E G I O N E P U G L I A		ESERCIZIO FINANZIARIO 2012		STATO DI PREVISIONE DELLE ENTRATE		ALLEGATO 02	
NUMERO	T I T	C A T	U P B	D E S C R I Z I O N E C A P I T O L I	RESIDUI PRESUNTI €	PREVISIONI DI COMPETENZA €	PREVISIONI DI CASSA €
				2 . 1 . 15			
2035700				FINANZIAMENTO DI PARTE CORRENTE PER L'ATTIVAZIONE E LA GESTIONE DI NUOVI CONSULTORI. APPLICAZIONE ART. 3 COMMA 4 L.34 DEL 31.1.1996.  PREVISIONE DEF. ESERCIZIO PRECEDENTE:  C.S. CONNESSI: 712020	0,00	0,00	0,00
				2 . 1 . 15			
2035702				COMMUNITY PROGRAMM - INIZIATIVE LOTTA AIDS  PREVISIONE DEF. ESERCIZIO PRECEDENTE:  C.S. CONNESSI: 761024	0,00	0,00	0,00
				2 . 1 . 15			
2035704				QUOTA VINCOLATA AGLI OBIETTIVI DI PIANO SANITARIO RELATIVA AL PIANO NAZIONALE DELLA PREVENZIONE PREVISTA DALL'ACCORDO STATO E REGIONE DEL 23.05.2005.  PREVISIONE DEF. ESERCIZIO PRECEDENTE:  C.S. CONNESSI: 741089	0,00	0,00	0,00
				2 . 1 . 15			
2035705				F.S.N. - PARTE CORRENTE VINCOLATA - ASSISTENZA NEFROPATICI - LEGGE 833/78.  PREVISIONE DEF. ESERCIZIO PRECEDENTE:  C.S. CONNESSI: 741092	0,00	0,00	0,00

R E G I O N E		P U G L I A		ESERCIZIO FINANZIARIO 2012		STATO DI PREVISIONE DELLE ENTRATE		ALLEGATO 02	
NUMERO	T I T	C A T	U P B	D E S C R I Z I O N E	C A P I T O L I	RESIDUI PRESUNTI €	PREVISIONI DI COMPETENZA €	PREVISIONI DI CASSA €	
				2.1.15					
2035706				ASSEGNAZIONE DALL'ASL N. 2 LANCIANO-VASTO-CHIETI PER FINANZIAMENTO PROGETTO "NIOD" - L.R. N. 26 - ART. 6 - CO. 3 - LETT. C -		52.500,00	0,00	52.500,00	
				<b>PREVISIONE DEF. ESERCIZIO PRECEDENTE:</b>		75.000,00			
				<b>CAP. RESIDUI:</b>	<b>2035706 / 2011</b>	52.500,00			
				<b>C.S. CONNESSI:</b>	<b>711038</b>				
				2.1.15					
2035714				TRASFERIMENTI STATALI PER FINANZIAMENTO DEL PIANO STRAORDINARIO DI INTERVENTI PER RIQUALIFICAZIONE ASSISTENZA SANITARIA - ART. 72, L. 448/98.		0,00	0,00	0,00	
				<b>PREVISIONE DEF. ESERCIZIO PRECEDENTE:</b>					
				<b>C.S. CONNESSI:</b>	<b>712015</b>				
				2.1.15					
2035722				F.S.N. PARTE CORRENTE VINCOLATA - SOSTEGNO ALLE FUNZIONI DI INTERFACCIA TRA LE REGIONI E LE PROVINCE AUTONOME ED CCM - D.M. 5.12.2006.		0,00	0,00	0,00	
				<b>PREVISIONE DEF. ESERCIZIO PRECEDENTE:</b>		223.408,00			
				<b>C.S. CONNESSI:</b>	<b>712037</b>				
				2.1.15					
2035724				F.S.N. PARTE CORRENTE VINCOLATA PER IL FINANZIAMENTO DELLA FORMAZIONE SPECIFICA IN MEDICINA GENERALE		0,00	0,00	0,00	
				<b>PREVISIONE DEF. ESERCIZIO PRECEDENTE:</b>					
				<b>C.S. CONNESSI:</b>	<b>761025</b>				

R E G I O N E P U G L I A				ESERCIZIO FINANZIARIO 2012	STATO DI PREVISIONE DELLE ENTRATE	ALLEGATO	02
NUMERO	T I T	C A T	U P B	D E S C R I Z I O N E C A P I T O L I	RESIDUI PRESUNTI €	PREVISIONI DI COMPETENZA €	PREVISIONI DI CASSA €
				2 . 1 . 15			
2035726				FINANZIAMENTO LEGGE 7/2006 - "DISPOSIZIONI CONCERNENTI LA PREVENZIONE E IL DIVIETO DELLE PRATICHE DI MUTILAZIONE GENITALE FEMMINILE".  <b>PREVISIONE DEF. ESERCIZIO PRECEDENTE:</b>  <b>C.S. CONNESSI: 711015</b>	0,00  198.409,25	0,00	0,00
				2 . 1 . 15			
2035728				FONDO SANITARIO NAZIONALE - PARTE CORRENTE A DESTINAZIONE VINCOLATA - FONDO ESCLUSIVITÀ DEL RAPPORTO PERSONALE MEDICO DIRIGENTE SANITARIO.  <b>PREVISIONE DEF. ESERCIZIO PRECEDENTE:</b>  <b>C.S. CONNESSI: 721040</b>	0,00	0,00	0,00
				2 . 1 . 15			
2035731				F.S.N. -PARTE CORRENTE VINCOLATA- CORSI DI FORMAZIONE ED ASSISTENZA A.I.D.S.  <b>PREVISIONE DEF. ESERCIZIO PRECEDENTE:</b>  <b>C.S. CONNESSI: 761022</b>	0,00	0,00	0,00
				2 . 1 . 15			
2035732				LEGGE 138/2004, ART 2 BIS. FINANZIAMENTI VINCOLATI ALLA DIFFUSIONE DEGLI SCREENING ONCOLOGICI.  <b>PREVISIONE DEF. ESERCIZIO PRECEDENTE:</b>  <b>C.S. CONNESSI: 743000</b>	0,00  774.824,56	0,00	0,00



R E G I O N E P U G L I A				ESERCIZIO FINANZIARIO 2012	STATO DI PREVISIONE DELLE ENTRATE	ALLEGATO 02	
NUMERO	T I T	C A T	U P B	D E S C R I Z I O N E C A P I T O L I	RESIDUI PRESUNTI €	PREVISIONI DI COMPETENZA €	PREVISIONI DI CASSA €
				2.1.15			
2035734				CONVENZIONE TRA REGIONE PUGLIA E ISTITUTO SUPERIORE DI SANITA' N. 513C9 CORSI TERRITORIALI DI FORMAZIONE PER OPERATORI DI DISCOTECA.  <b>PREVISIONE DEF. ESERCIZIO PRECEDENTE:</b>  <b>C.S. CONNESSI: 761023</b>	0,00	0,00	0,00
				2.1.15			
2035736				INIZIATIVE PER LA LOTTA ALL' A.I.D.S. DA ATTUARE ATTRAVERSO IL VOLONTARIATO LEGGE 5.6.1990 N. 135  <b>PREVISIONE DEF. ESERCIZIO PRECEDENTE:</b>  <b>C.S. CONNESSI: 721027</b>	0,00	0,00	0,00
				2.1.15			
2035738				FONDO NAZIONALE PER LA LOTTA CONTRO LA DROGA. PROGETTO POTENZIAMENTO DELLE DOTAZIONI INFORMATICHE DEI SER.T. E IMPLEMENTAZIONE DI UN SISTEMA DI MONITORAGGIO DELL'UTENZA DEI SERVIZI BASATO SULL'UTILIZZO DI STANDARD EUROPEI. DD 16.3.2001  <b>PREVISIONE DEF. ESERCIZIO PRECEDENTE:</b>  <b>C.S. CONNESSI: 761038</b>	0,00	0,00	0,00
				2.1.15			
2035741				F.S.N. -PARTE CORRENTE VINCOLATA- FUNZIONAMENTO ISTITUTO ZOOPROFILATTICO SPERIMENTALE DI FOGGIA - QUOTA ANNO PRECEDENTE- L. 833/78  <b>PREVISIONE DEF. ESERCIZIO PRECEDENTE:</b> 33.811.054,00  <b>CAP. RESIDUI:</b> 2035741 / 2007 15.053.680,00 2035741 / 2011 910.265,00  <b>C.S. CONNESSI:</b> 751011 751012	15.963.945,00	0,00	15.963.945,00

R E G I O N E		P U G L I A		ESERCIZIO FINANZIARIO 2012		STATO DI PREVISIONE DELLE ENTRATE		ALLEGATO 02	
NUMERO	T I T	C A T	U P B	DESCRIZIONE CAPITOLI		RESIDUI PRESUNTI €	PREVISIONI DI COMPETENZA €	PREVISIONI DI CASSA €	
				2.1.15					
2035742				ASSEGNAZIONI STATALI DI QUOTA CORRENTE DEL F.S.N. PER LE SPESE DI PROFILASSI OBBLIGATORIA E DI RISANAMENTO VETERINARIO		0,00	0,00	0,00	
				PREVISIONE DEF. ESERCIZIO PRECEDENTE:					
				C.S. CONNESSI: 751011            751012					
				2.1.15					
2035743				F.S.N. -PARTE CORRENTE VINCOLATA- FINANZIAMENTO ISTITUTO ZOOPROFILATTICO SPERIMENTALE DI FOGGIA -		0,00	0,00	0,00	
				PREVISIONE DEF. ESERCIZIO PRECEDENTE:					
				C.S. CONNESSI: 751011            751012					
				2.1.15					
2035745				ASSEGNAZIONI STATALI A DESTINAZIONE VINCOLATA PER L'ASSISTENZA AGLI HANSENIANI E FAMILIARI F.S.N.		0,00	0,00	0,00	
				PREVISIONE DEF. ESERCIZIO PRECEDENTE:					
				C.S. CONNESSI: 761028					
				2.1.15					
2035746				F.S.N. PARTE CORRENTE VINCOLATA. FINANZIAMENTO INTERVENTI PER LA FIBROSI CISTICA.		0,00	0,00	0,00	
				PREVISIONE DEF. ESERCIZIO PRECEDENTE:					
				C.S. CONNESSI: 761029					

R E G I O N E P U G L I A				ESERCIZIO FINANZIARIO 2012		STATO DI PREVISIONE DELLE ENTRATE		ALLEGATO 02	
NUMERO	T I T	C A T	U P B	D E S C R I Z I O N E	C A P I T O L I	RESIDUI PRESUNTI €	PREVISIONI DI COMPETENZA €	PREVISIONI DI CASSA €	
				2.1.15					
2035755				FINANZIAMENTO STATALE PROGRAMMA SPECIALE EX ART. 12, COMMA 2, LETT. B) DEL D.I. 93502/82 E SUCCESSIVE MODIFICAZIONI ED INTEGRAZIONI VIDEOCONNESSIONE INTERNO OSPEDALIERE PER LA CURA E LO STUDIO DELLE CARDIOPATIE CONGENITE		0,00	0,00	0,00	
				<b>PREVISIONE DEF. ESERCIZIO PRECEDENTE:</b>					
				<b>C.S. CONNESSI: 741055</b>					
				2.1.15					
2035758				MIGLIORAMENTO DELL'APPROPRIATEZZA DEI RICOVERI NELLE UNITA' OPERATIVE DELLA MEDICINA INTERNA - FINANZIAMENTO MINISTERO DELLA SANITA' 1999.		0,00	0,00	0,00	
				<b>PREVISIONE DEF. ESERCIZIO PRECEDENTE:</b>					
				<b>C.S. CONNESSI: 741060</b>					
				2.1.15					
2035759				ASSEGNAZIONI STATALI PER DISPOSIZIONI IN MATERIA DI PRELIEVI E TRAPIANTI DI ORGANI E TESSUTI AI SENSI DELLA L.91/1999.		0,00	0,00	0,00	
				<b>PREVISIONE DEF. ESERCIZIO PRECEDENTE:</b>		126.857,62			
				<b>C.S. CONNESSI: 751070</b>					
				2.1.15					
2035763				ASSEGNAZIONE STATALE A DESTINAZIONE VINCOLATA PER PROGETTI IN MATERIA DI FARMACOVIGILANZA ART. 36, COMMA 14 L. 449/97		1.118.862,50	0,00	1.118.862,50	
				<b>PREVISIONE DEF. ESERCIZIO PRECEDENTE:</b>		943.833,62			
				<b>CAP. RESIDUI: 2035763 / 2009</b>		1.118.862,50			
				<b>C.S. CONNESSI: 751085</b>					

R E G I O N E P U G L I A				ESERCIZIO FINANZIARIO 2012	STATO DI PREVISIONE DELLE ENTRATE	ALLEGATO 02	
NUMERO	T I T	C A T	U P B	D E S C R I Z I O N E C A P I T O L I	RESIDUI PRESUNTI €	PREVISIONI DI COMPETENZA €	PREVISIONI DI CASSA €
				2 . 1 . 15			
2035764				PROGRAMMA NAZIONALE PER LA REALIZZAZIONE DI PROGETTI DI PREVENZIONE PER LA SALUTE MENTALE, AVENTI PER OGGETTO INTERVENTI IN AMBIENTE SCOLASTICO EX L.N. 388/2000  <b>PREVISIONE DEF. ESERCIZIO PRECEDENTE:</b>  <b>C.S. CONNESSI: 712035</b>	0,00	0,00	0,00
				2 . 1 . 15			
2035766				TRASFERIMENTI STATALI PER ACQUISTO FARMACI CLASSE C IN FAVORE DEI PENSIONATI DI GUERRA.  <b>PREVISIONE DEF. ESERCIZIO PRECEDENTE:</b>  <b>C.S. CONNESSI: 712045</b>	0,00	0,00	0,00
				2 . 1 . 15			
2035767				FONDO PER LE TECNICHE DI PROCREAZIONE MEDICALMENTE ASSISTITA EX ART. 18 DELLA L. N. 40/2004.  <b>PREVISIONE DEF. ESERCIZIO PRECEDENTE:</b>  <b>C.S. CONNESSI: 712067</b>	0,00	0,00	0,00
				2 . 1 . 15			
2035768				ASSEGNAZIONE DI RISORSE FINANZIARE TRASFERITE NELLE DISPONIBILITÀ DEL SERVIZIO SANITARIO REGIONALE AI SENSI DELL'ART.6 DEL D.P.C.M. 01/04/2008 PER L'ESERCIZIO DELLE FUNZIONI SANITARIE AFFERENTI ALLA MEDICINA PENITENZIARIA.  <b>PREVISIONE DEF. ESERCIZIO PRECEDENTE:</b> 9.416.083,46  <b>C.S. CONNESSI: 711027</b>	0,00	0,00	0,00

R E G I O N E		P U G L I A		ESERCIZIO FINANZIARIO 2012		STATO DI PREVISIONE DELLE ENTRATE		ALLEGATO 02	
NUMERO	T I T	C A T	U P B	DESCRIZIONE CAPITOLI		RESIDUI PRESUNTI €	PREVISIONI DI COMPETENZA €	PREVISIONI DI CASSA €	
				2.1.15					
2035769				F.S.N. -PARTE CORRENTE A DESTINAZIONE VINCOLATA- ASSISTENZA SANITARIA EXTRACOMUNITARI -L.40/98 E D.L. 286/98		0,00	0,00	0,00	
				PREVISIONE DEF. ESERCIZIO PRECEDENTE:					
				C.S. CONNESSI: 712080					
				2.1.15					
2035770				TRASFERIMENTO DI RISORSE PER L'ESERCIZIO DI FUNZIONI E COMPITI AMMINISTRATIVI CONFERITI ALLA REGIONE IN TEMA DI SALUTE UMANA (ARTT. 114 E SEGG., D.LGS. N. 112/98 - INDENNIZZI TRASFUSIONI -		0,00	6.043.007,63	6.043.007,63	
				PREVISIONE DEF. ESERCIZIO PRECEDENTE:		44.978.773,69			
				C.S. CONNESSI: 751000					
				2.1.15					
2035772				TRASFERIMENTI STATALI PER RINNOVO CONTRATTUALE 2002/2003. DELIBERA CIPE N. 26 DEL 29/09/2004.		0,00	0,00	0,00	
				PREVISIONE DEF. ESERCIZIO PRECEDENTE:					
				C.S. CONNESSI: 741075					
				2.1.15					
2035778				F.S.N. PARTE CORRENTE VINCOLATA - NORME PER LA PROTEZIONE DEI SOGGETTI MALATI DI CELIACHIA - L. N. 123 DEL 4.7.05 -		0,00	12.423,29	12.423,29	
				PREVISIONE DEF. ESERCIZIO PRECEDENTE:		12.423,29			
				C.S. CONNESSI: 751005					

R E G I O N E P U G L I A		ESERCIZIO FINANZIARIO 2012		STATO DI PREVISIONE DELLE ENTRATE		ALLEGATO 02	
NUMERO	T I T	C A T	U P B	D E S C R I Z I O N E C A P I T O L I	RESIDUI PRESUNTI €	PREVISIONI DI COMPETENZA €	PREVISIONI DI CASSA €
				2 . 1 . 15			
2035779				F.S.N. PARTE CORRENTE VINCOLATA - ASSEGNAZIONE STATALE -PER LA PREVENZIONE DELLA CECITA' E LA RIABILITAZIONE VISIVA AI SENSI DELLA LEGGE 28.8.1997 N. 28-.	0,00	0,00	0,00
				PREVISIONE DEF. ESERCIZIO PRECEDENTE:			
				C.S. CONNESSI: 721029			
				2 . 1 . 15			
2035780				F.S.N. PARTE CORRENTE VINCOLATA - ASSEGNAZIONE STATALE PER LA PREVENZIONE DELLA CELIACHIA - LEGGE 4 LUGLIO 2005 N. 123 -	0,00	125.331,50	125.331,50
				PREVISIONE DEF. ESERCIZIO PRECEDENTE:	125.331,50		
				C.S. CONNESSI: 721041			
				2 . 1 . 15			
2035781				F.S.N. PARTE CORRENTE VINCOLATA - ASSEGNAZIONE STATALE "PER LE ATTIVITA' DELLE STRUTTURE COORDINAMENTO INTRAREGIONALE ED INTERREGIONALE DELLE ATTIVITA' TRASFUSIONALI" - LEGGE N. 219/2005 -	0,00	233.881,05	233.881,05
				PREVISIONE DEF. ESERCIZIO PRECEDENTE:	249.620,67		
				C.S. CONNESSI: 721042			
				2 . 1 . 15			
2035784				PROVENTI INERENTI LA DISCIPLINA DEL RISCONTRO DIAGNOSTICO SULLE VITTIME DELLA SINDROME DELLA MORTE IMPROVVISA DEL LATTANTE (SIDS) DI MORTE INASPETTATA DEL FETO. L. N.31 DEL 02/02/2006 ART. 1 E 2.	0,00	0,00	0,00
				PREVISIONE DEF. ESERCIZIO PRECEDENTE:	2.246,02		
				C.S. CONNESSI: 735784			

R E G I O N E P U G L I A				ESERCIZIO FINANZIARIO 2012	STATO DI PREVISIONE DELLE ENTRATE	ALLEGATO 02	
NUMERO	T I T	C A T	U P B	D E S C R I Z I O N E C A P I T O L I	RESIDUI PRESUNTI €	PREVISIONI DI COMPETENZA €	PREVISIONI DI CASSA €
				2.1.15			
2035785				FONDO DISPOSTO EX ART.1 LEGGE 296/2006 - SCONTO FARMACIE RURALI.  PREVISIONE DEF. ESERCIZIO PRECEDENTE:  C.S. CONNESSI: 711036	0,00	65.497,63	65.497,63
				2.1.15			
2035786				ASSEGNAZIONE STATALE DELLE QUOTE VINCOLARE AGLI OBIETTIVI DI PIANO SANITARIO PER L'ANNO 2007 DELIB. CIPE N. 114/2007.  PREVISIONE DEF. ESERCIZIO PRECEDENTE:  C.S. CONNESSI: 741086	0,00	0,00	0,00
				2.1.15			
2035787				ACCESSO FONDO RIMBORSO FARMACI DI CUI ALLA L.326/2003 ART.48, COMMA 19.  PREVISIONE DEF. ESERCIZIO PRECEDENTE:  C.S. CONNESSI: 712044	0,00	3.195.183,28	3.195.183,28
				2.1.15			
2035788				TRASFERIMENTI STATALI DELLE QUOTE VINCOLATE AGLI OBIETTIVI DI PIANO SANITARIO PER L'ANNO 2008.  PREVISIONE DEF. ESERCIZIO PRECEDENTE:  C.S. CONNESSI: 721005	0,00	0,00	0,00

R E G I O N E P U G L I A		ESERCIZIO FINANZIARIO 2012		STATO DI PREVISIONE DELLE ENTRATE		ALLEGATO 02	
NUMERO	T I T	C A T	U P B	D E S C R I Z I O N E C A P I T O L I	RESIDUI PRESUNTI €	PREVISIONI DI COMPETENZA €	PREVISIONI DI CASSA €
				2.1.15			
2035789				ENTRATE PER IL COFINANZIAMENTO DEI PROGETTI ATTUATIVI DEL PIANO SANITARIO NAZIONALE ANNO 2008 - DM SALUTE 28/10/2010 -  PREVISIONE DEF. ESERCIZIO PRECEDENTE:  CAP. RESIDUI: 2035789 / 2011  C.S. CONNESSI: 742015	4.530.000,00  4.530.000,00  4.530.000,00	0,00	4.530.000,00
				2.1.15			
2035790				TRASFERIMENTI STATALI DELLE QUOTE VINCOLATE AGLI OBIETTIVI DI PIANO SANITARIO PER L'ANNO 2009 -  PREVISIONE DEF. ESERCIZIO PRECEDENTE:  CAP. RESIDUI: 2035790 / 2011  C.S. CONNESSI: 751065	32.458.500,00  108.195.000,00  32.458.500,00	0,00	32.458.500,00
				2.1.15			
2036776				ASSEGNAZIONE STATALE PER LA GESTIONE ED IL FUNZIONAMENTO DELLA BANCA DATI INFORMATIZZATA ALLEVAMENTI E MOVIMENTAZIONE CAPI BOVINI. REGOLAMENTO U.E 1760/2000.  PREVISIONE DEF. ESERCIZIO PRECEDENTE:  C.S. CONNESSI: 751013	0,00  14.540,70	0,00	0,00
				2.1.15			
2036778				F.S.N. PARTE CORRENTE VINCOLATA - "SPESE PER ATTIVITA' DI PROGRAMMAZIONE E SORVEGLIANZA A TUTELA DELLA SALUTE UMANA".  PREVISIONE DEF. ESERCIZIO PRECEDENTE:  C.S. CONNESSI: 711025	0,00	0,00	0,00



R E G I O N E P U G L I A				ESERCIZIO FINANZIARIO 2012		STATO DI PREVISIONE DELLE ENTRATE		ALLEGATO 02	
NUMERO	T I T	C A T	U P B	D E S C R I Z I O N E	C A P I T O L I	RESIDUI PRESUNTI €	PREVISIONI DI COMPETENZA €	PREVISIONI DI CASSA €	
				2.1.15					
2036780				PROGETTO NAZIONALE PREVENZIONE ATTIVITA' MOTORIA - USSL 20 VERONA.		0,00	0,00	0,00	
				PREVISIONE DEF. ESERCIZIO PRECEDENTE:		57.500,00			
				C.S. CONNESSI: 711017					
				2.1.15					
2036782				FINANZIAMENTO DA PARTE DEL MINISTERO DELLA SALUTE VINCOLATO AD ATTIVITA' IN TEMA DI REACH (VIGILANZA IN MATERIA DI REGISTRAZIONE, VALUTAZIONE, AUTORIZZAZIONE E RESTRIZIONE DELLE SOSTANZE CHIMICHE).		0,00	0,00	0,00	
				PREVISIONE DEF. ESERCIZIO PRECEDENTE:					
				C.S. CONNESSI: 711016					
				2.1.15					
2037000				ASSEGNAZIONI STATALI DI PARTE CORRENTE PER INTERVENTI IN MATERIA DI TUTELA DEGLI ANIMALI DI AFFEZIONE E PREVENZIONE DEL RANDAGISMO L. N. 281/91		0,00	0,00	0,00	
				PREVISIONE DEF. ESERCIZIO PRECEDENTE:		25.885,80			
				C.S. CONNESSI: 751015					
				2.1.15					
2037001				PROGETTO BUONE PRATICHE PER L'ALIMENTAZIONE		16.000,00	0,00	16.000,00	
				PREVISIONE DEF. ESERCIZIO PRECEDENTE:					
				CAP. RESIDUI: 2037001 / 2010		16.000,00			
				C.S. CONNESSI: 712053					

R E G I O N E P U G L I A		ESERCIZIO FINANZIARIO 2012	STATO DI PREVISIONE DELLE ENTRATE	ALLEGATO 02	
NUMERO	T I T C A T U P B	D E S C R I Z I O N E C A P I T O L I	RESIDUI PRESUNTI €	PREVISIONI DI COMPETENZA €	PREVISIONI DI CASSA €
		2.1.15			
2037002		TRASFERIMENTI RISORSE DALLA REGIONE TOSCANA, CAPOFILA PER LA TEALIZZAZIONE DEI PROGAMMI EFFICACI PER LA PREVENZIONE DELL'OBESITA' PROGETTO SIAN D.G.R. N.929 DEL 13/06/08.  <b>PREVISIONE DEF. ESERCIZIO PRECEDENTE:</b>  <b>CAP. RESIDUI: 2037002 / 2009</b> <b>C.S. CONNESSI: 711029</b>	15.862,66	0,00	15.862,66
		2.1.15			
2037004		FINANZIAMENTO DA PARTE DELL'AGENZIA NAZIONALE PER I SERVIZI SANITARI REGIONALI AL PROGETTO LINEE GUIDA PER LA VERIFICA DELL'APPROPRIATEZZA E DEL RISPETTO DEI TEMPI DI ATTESA DEI PERCORSI COMPLESSI.  <b>PREVISIONE DEF. ESERCIZIO PRECEDENTE:</b>  <b>C.S. CONNESSI: 711028</b>	0,00	0,00	0,00
		2.1.15			
2037005		TRASFERIMENTI DALLA REGIONE EMILIA-ROMAGNA PER LA REALIZZAZIONE DEL PROGETTO "SORVEGLIANZA DELLA FEBBRE CHIKUNGUNYA" D.M. 16.12.2004. REGIONE CAPOFILA.  <b>PREVISIONE DEF. ESERCIZIO PRECEDENTE:</b>  <b>CAP. RESIDUI: 2037005 / 2009</b> <b>C.S. CONNESSI: 711024</b>	14.000,00	0,00	14.000,00

R E G I O N E P U G L I A				E S E R C I Z I O F I N A N Z I A R I O 2 0 1 2	S T A T O D I P R E V I S I O N E D E L L E E N T R A T E	A L L E G A T O 0 2	
NUMERO	T I T	C A T	U P B	D E S C R I Z I O N E C A P I T O L I	R E S I D U I P R E S U N T I €	P R E V I S I O N I D I C O M P E T E N Z A €	P R E V I S I O N I D I C A S S A €
				2 . 1 . 1 5			
2037006				FINANZIAMENTO ALLE REGIONI DI RISORSE PER IL FUNZIONAMENTO IN MATERIA DI CONCESSIONE DI TRATTAMENTI ECONOMICI IN FAVORE DEGLI INVALIDI CIVILI DPCM 26/05/2000.  <b>PREVISIONE DEF. ESERCIZIO PRECEDENTE:</b>  C.S. CONNESSI: 711031	0,00	0,00	0,00
				2 . 1 . 1 5			
2037007				D.M.18/2/82- NORME PER LA TUTELA SANITARIA DELL'ATTIVITÀ SPORTIVA AGONISTICA.  <b>PREVISIONE DEF. ESERCIZIO PRECEDENTE:</b>  C.S. CONNESSI: 711026	0,00	0,00	0,00
				2 . 1 . 1 5			
2037008				FINANZIAMENTO DA PARTE DELL'AGENZIA VINCOLATO AL PROGETTO PER LA SPERIMENTAZIONE DI UN SISTEMA DI RILEVAZIONE DEI COSTI COMMISURATO ALLA VALUTAZIONE DELLA NON AUTOSUFFICIENZA E ALLA CONDIZIONE SOCIALE  <b>PREVISIONE DEF. ESERCIZIO PRECEDENTE:</b>  C.S. CONNESSI: 762010	0,00	0,00	0,00
				2 . 1 . 1 5			
2037009				ASSEGNAZIONE RISORSE FINANZIARIE INDIRIZZATE ALL'ATTIVITA' DI CONTROLLO DELLE MALATTIE ANIMALI. DECISIONE CE 2003/886 DEL 10.12.2003.  <b>PREVISIONE DEF. ESERCIZIO PRECEDENTE:</b>  C.S. CONNESSI: 711032	0,00	0,00	0,00

R E G I O N E P U G L I A		ESERCIZIO FINANZIARIO 2012	STATO DI PREVISIONE DELLE ENTRATE		ALLEGATO 02	
NUMERO	T I T L O	C A P I T O L I	DESCRIZIONE	RESIDUI PRESUNTI €	PREVISIONI DI COMPETENZA €	PREVISIONI DI CASSA €
			2.1.15			
2037011			FINANZIAMENTO DA PARTE DELL'INAIL VINCOLATO AD ATTIVITA' DI PREVENZIONE DEGLI INFORTUNI SUL LAVORO COME DA CONVENZIONE E SUCCESSIVO ACCORDO ATTUATIVO INAIL-REGIONE PUGLIA -  <b>PREVISIONE DEF. ESERCIZIO PRECEDENTE:</b>  <b>CAP. RESIDUI: 2037011 / 2010</b> <b>C.S. CONNESSI: 711011 711012</b>	100.000,00	0,00	100.000,00
			2.1.15			
2037013			ASSEGNAZIONE DA USSL N. 9 DI TREVISO - REGIONE VENETO PER ADESIONE A PROGETTO: "MAMME LIBERE DAL FUMO".  <b>PREVISIONE DEF. ESERCIZIO PRECEDENTE:</b> <b>C.S. CONNESSI: 711013</b>	0,00	0,00	0,00
			2.1.15			
2037210			TRASFERIMENTO FONDI PER FINANZIAMENTO PROGETTI SPERIMENTALI I CUI ALL'ART.41 TER L.104/92 E SUCCESSIVE MODIFICHE.  <b>PREVISIONE DEF. ESERCIZIO PRECEDENTE:</b> <b>C.S. CONNESSI: 784017</b>	0,00	0,00	0,00
			2.1.15			
2037212			PROMOZIONE DELL'ATTIVITA' FISICA - AZIONI PER UNA VITA IN SALUTE  <b>PREVISIONE DEF. ESERCIZIO PRECEDENTE:</b> <b>CAP. RESIDUI: 2037212 / 2008</b> <b>C.S. CONNESSI: 711010</b>	28.000,00	0,00	28.000,00

R E G I O N E		P U G L I A		ESERCIZIO FINANZIARIO 2012		STATO DI PREVISIONE DELLE ENTRATE		ALLEGATO 02		
NUMERO	T I T	C A T	U P B	D E S C R I Z I O N E	C A P I T O L I	RESIDUI PRESUNTI €	PREVISIONI DI COMPETENZA €	PREVISIONI DI CASSA €		
				2.1.15						
2037261				SOMME EROGATE DAL MINISTERO DELLA SALUTE PER FINANZIARE IL PROGETTO DI VALUTAZIONE DELLA QUALITÀ ANALITICA DEI LABORATORI DI TOSSICOLOGIA DELLE SOSTANZE DA ABUSO.		149.772,50	0,00	149.772,50		
				<b>PREVISIONE DEF. ESERCIZIO PRECEDENTE:</b>						
				<b>CAP. RESIDUI:</b>	<b>2037261 / 2008</b>	149.772,50				
				<b>C.S. CONNESSI: 741056</b>						
				2.1.15						
2037262				SOMME EROGATE DAL MINISTERO DELLA SALUTE PER INTERVENTI DI PREVENZIONE IN MATERIA DI TOSSICODIPENDENZA.		178.030,00	0,00	178.030,00		
				<b>PREVISIONE DEF. ESERCIZIO PRECEDENTE:</b>						
				<b>CAP. RESIDUI:</b>	<b>2037262 / 2008</b>	178.030,00				
				<b>C.S. CONNESSI: 712030</b>						
				2.1.15						
2037267				FINANZIAMENTO DA PARTE DELL'AGENZIA NAZIONALE PER SERVIZI SANITARI REGIONALI VINCOLATO AL PROGETTO "ESPERIENZE FORMAZIONE APPROPRIATEZZA PRESCRIZIONI MEDICI DI MEDICINA GENERALE".		0,00	0,00	0,00		
				<b>PREVISIONE DEF. ESERCIZIO PRECEDENTE:</b>						
				<b>C.S. CONNESSI: 731020</b>						

R E G I O N E P U G L I A		ESERCIZIO FINANZIARIO 2012		STATO DI PREVISIONE DELLE ENTRATE		ALLEGATO 02		
NUMERO	T I T	C A T	U P B	D E S C R I Z I O N E C A P I T O L I	RESIDUI PRESUNTI €	PREVISIONI DI COMPETENZA €	PREVISIONI DI CASSA €	
				2 . 1 . 15				
2055360				PON RETI E MOBILITA' 2007-2013 - ASSE I LINEA DI INTERVENTO I.3.1 TRASFERIMENTI DAL MINISTERO DEI TRASPORTI PER "SVILUPPO DI SISTEMI INFORMATIVI E TELEMATICI CONNESSI ALLA LOGISTICA DELLE MERCI"	5.000.000,00	0,00	5.000.000,00	
				PREVISIONE DEF. ESERCIZIO PRECEDENTE:	5.000.000,00			
				CAP. RESIDUI: 2055360 / 2011	5.000.000,00			
				C.S. CONNESSI: 554060				
				2 . 1 . 15				
2055767				TRASFERIMENTI DELLO STATO PER IL MONITORAGGIO DEI DATI RELATIVI AL L'ABUSO DI ALCOL E AI PROBLEMI AI PROBLEMI ALCOLCORRELATI PER GLI ANNI 2001-2002-2003. L. 125/2001	0,00	0,00	0,00	
				PREVISIONE DEF. ESERCIZIO PRECEDENTE:	8.672,00			
				C.S. CONNESSI: 712046				
				2 . 1 . 15				
2055768				ASSEGNAZIONE FINANZIAMENTO DA REGIONE FRIULI VENEZIA GIULIA PER ATTIVITÀ DI MONITORAGGIO DATI ALCOL 2006 E PER LE ATTIVITÀ DI INFORMAZIONE E PREVENZIONE IN MATERIA ALCOLOGICA - L.30.3.2001 N.125	16.020,30	0,00	16.020,30	
				PREVISIONE DEF. ESERCIZIO PRECEDENTE:				
				CAP. RESIDUI: 2055768 / 2010	16.020,30			
				C.S. CONNESSI: 712049				
				TOTALE U.P.B.	2 . 1 . 15	1.414.780.812,02	1.823.542.878,38	3.238.323.690,40

R E G I O N E		P U G L I A		ESERCIZIO FINANZIARIO 2012		STATO DI PREVISIONE DELLE ENTRATE		ALLEGATO 02	
		TITOLO	2	ENTRATE DERIVANTI DA CONTRIBUTI E TRASFERIMENTI DI PARTE CORRENTE DALL'UNIONE EUROPEA, DELLO STATO E DI ALTRI SOGGETTI					
		CATEGORIA	2 . 1	CONTRIBUTI ED ASSEGNAZIONI DI PARTE CORRENTE DELL'U.E. , DELLO STATO E DI ALTRI SOGGETTI					
		U.P.B.	2 . 1 . 16	ASSEGNAZIONI STATALI PER IL RIPIANO DISAVANZI PER MAGGIORE SPESA SANITARIA					
NUMERO	T I T	C A T	U P B	D E S C R I Z I O N E	C A P I T O L I	RESIDUI PRESUNTI €	PREVISIONI DI COMPETENZA €	PREVISIONI DI CASSA €	
			2 . 1 . 16						
2035710				TRASFERIMENTI STATALI DI FONDI RIVENIENTI DALL'ART.4, COMMI 1 E 3 DELLA L. 493/99.		0,00	0,00	0,00	
				PREVISIONE DEF. ESERCIZIO PRECEDENTE:					
				C.S. CONNESSI: 712010					
				TOTALE U.P.B.	2 . 1 . 16	0,00	0,00	0,00	

R E G I O N E		P U G L I A		ESERCIZIO FINANZIARIO 2012		STATO DI PREVISIONE DELLE ENTRATE		ALLEGATO 02	
		TITOLO	2	ENTRATE DERIVANTI DA CONTRIBUTI E TRASFERIMENTI DI PARTE CORRENTE DALL'UNIONE EUROPEA, DELLO STATO E DI ALTRI SOGGETTI					
		CATEGORIA	2 . 1	CONTRIBUTI ED ASSEGNAZIONI DI PARTE CORRENTE DELL'U.E., DELLO STATO E DI ALTRI SOGGETTI					
		U.P.B.	2 . 1 . 17	ASSEGNAZIONI IN CAMPO SOCIO ASSISTENZIALE					
NUMERO	T I T	C A T	U P B	DESCRIZIONE CAPITOLI			RESIDUI PRESUNTI €	PREVISIONI DI COMPETENZA €	PREVISIONI DI CASSA €
			2 . 1 . 17						
2037012				FONDO NAZIONALE NON AUTOSUFFICIENZA - FINANZIAMENTO PROGETTO SINA MINISTERO-REGIONI.			24.000,00	0,00	24.000,00
				PREVISIONE DEF. ESERCIZIO PRECEDENTE:			40.000,00		
				CAP. RESIDUI: 2037012 / 2010			24.000,00		
				C.S. CONNESSI: 785075					
			2 . 1 . 17						
2037200				ASSEGNAZIONI STATALI PER RIPARTIZIONE DEL FONDO NAZIONALE PER L'INFANZIA E L'ADOLESCENZA. (L.28/8/97, N.285 ART. 1 E 2)			0,00	0,00	0,00
				PREVISIONE DEF. ESERCIZIO PRECEDENTE:					
				C.S. CONNESSI: 1055 721065 784025					
				784026 784040 785040					
				785050 786000					
			2 . 1 . 17						
2037205				ASSEGNAZIONE DEL MINISTERO DELLA FAMIGLIA PER L'ATTUAZIONE DEL PIANO STRAORDINARIO DEGLI ASILI NIDO E SERVIZI PER L'INFANZIA DI CUI ALL'ART. 1, COMMA 1259 DELLA LEGGE N. 296/2006 (LEGGE FINANZIARIA 2007).			0,00	0,00	0,00
				PREVISIONE DEF. ESERCIZIO PRECEDENTE:					
				C.S. CONNESSI: 781055					



R E G I O N E		P U G L I A		ESERCIZIO FINANZIARIO 2012		STATO DI PREVISIONE DELLE ENTRATE		ALLEGATO 02		
NUMERO	T I T	C A T	U P B	D E S C R I Z I O N E	C A P I T O L I	RESIDUI PRESUNTI €	PREVISIONI DI COMPETENZA €	PREVISIONI DI CASSA €		
				2.1.17						
2037206				ASSEGNAZIONE DEL MINISTERO DELLA FAMIGLIA PER L'ATTIVAZIONE DI INTERVENTI, INIZIATIVE E AZIONI A FAVORE DELLE FAMIGLIE DI CUI ALL'ART. 1, COMMI 1250 E 1251, LETT. B) E C) DELLA LEGGE N. 296/2006 (LEGGE FINANZIARIA 2007).		0,00	0,00	0,00		
				<b>PREVISIONE DEF. ESERCIZIO PRECEDENTE:</b>						
				<b>C.S. CONNESSI: 781025</b>						
				2.1.17						
2037215				TRASFERIMENTI STATALI FONDO REGIONALE POLITICHE SOCIALI L. 328/2000		12.465.166,34	0,00	12.465.166,34		
				<b>PREVISIONE DEF. ESERCIZIO PRECEDENTE:</b>						
						12.721.458,71				
				<b>CAP. RESIDUI:</b>	<b>2037215 / 2011</b>	12.465.166,34				
				<b>C.S. CONNESSI:</b>	<b>1055</b>	<b>721065</b>	<b>784025</b>			
					<b>784026</b>	<b>784040</b>	<b>785040</b>			
					<b>785050</b>	<b>786000</b>				
				2.1.17						
2037222				FONDO PER INTESA FAMIGLIA - ART. 1 C. 1251 LETT. C-BIS DELLA L.N. 296/2006 - SOSTEGNO DOMICILIARITA' PERSONE NON AUTOSUFFICIENTI.		0,00	0,00	0,00		
				<b>PREVISIONE DEF. ESERCIZIO PRECEDENTE:</b>						
				<b>C.S. CONNESSI: 785005</b>						

R E G I O N E P U G L I A		ESERCIZIO FINANZIARIO 2012		STATO DI PREVISIONE DELLE ENTRATE		ALLEGATO 02		
NUMERO	T I T	C A T	U P B	D E S C R I Z I O N E	C A P I T O L I	RESIDUI PRESUNTI €	PREVISIONI DI COMPETENZA €	PREVISIONI DI CASSA €
				2 . 1 . 17				
2037225				ASSEGNAZIONI STATALI DERIVANTI DAL FONDO NAZIONALE PER LA LOTTA ALLO SFRUTTAMENTO ED ABUSO SESSUALE MINORILE DI CUI ALL'ART. 17 COMMA 2, DELLA L. 269/98 E ALL' ART. 80, COMMA 15 DELLA L. 388/2000.		0,00	0,00	0,00
				<b>PREVISIONE DEF. ESERCIZIO PRECEDENTE:</b>				
				C.S. CONNESSI: 1055	721065	784025		
					784026	784040		785040
					785050	786000		
				2 . 1 . 17				
2037230				RISORSE STATALI DESTINATE AL POTENZIAMENTO DEI SERVIZI A FAVORE DELLE PERSONE CHE VERSANO IN STATO DI POVERTÀ ESTREMA E SENZA FISSA DIMORA. L.328/2000 ART.28-		0,00	0,00	0,00
				<b>PREVISIONE DEF. ESERCIZIO PRECEDENTE:</b>				
				C.S. CONNESSI: 784013				
				2 . 1 . 17				
2037231				RISORSE STATALI DESTINATE ALLE FAMIGLIE NEL CUI NUCLEO FAMILIARE SIANO COMPRESI UNA O PIÙ PERSONE ANZIANE TITOLARI DI ASSEGNO DI ACCOMPAGNAMENTO, TOTALMENTE INABILI, COSTRETTE A LETTO E BISOGNOSE DI ASSISTENZA CONTINUATIVA DI CUI LA FAMIGLIA SI FA CARICO. ART.80, COMMA 14 L.388/2000.		0,00	0,00	0,00
				<b>PREVISIONE DEF. ESERCIZIO PRECEDENTE:</b>				
				C.S. CONNESSI: 784032				
				2 . 1 . 17				
2037232				FINANZIAMENTO FONDO NON AUTOSUFFICIENZA - PROGETTO FINALIZZATO PUGLIA 2010 -		0,00	0,00	0,00
				<b>PREVISIONE DEF. ESERCIZIO PRECEDENTE:</b>				
						2.226.258,72		
				C.S. CONNESSI: 785130				

R E G I O N E P U G L I A				ESERCIZIO FINANZIARIO 2012	STATO DI PREVISIONE DELLE ENTRATE	ALLEGATO 02	
NUMERO	T I T	C A T	U P B	D E S C R I Z I O N E C A P I T O L I	RESIDUI PRESUNTI €	PREVISIONI DI COMPETENZA €	PREVISIONI DI CASSA €
				2.1.17			
2037233				RISORSE STATALI DESTINATE AGLI INTERVENTI DI ASSISTENZA AI SOGGETTI CON HANDICAP GRAVI PRIVI DELL'ASSISTENZA DEI FAMILIARI. ART. 81 L. 388/2000 E DM N. 470 DEL 13/12/2001. <b>PREVISIONE DEF. ESERCIZIO PRECEDENTE:</b> <b>C.S. CONNESSI: 784033</b>	0,00	0,00	0,00
				2.1.17			
2037235				ASSEGNAZIONE STATALE DERIVANTE DAL FONDO NAZIONALE PER LE POLITICHE SOCIALI. ULTERIORI RISORSE FINALIZZATE AL COFINANZIAMENTO DI INIZIATIVE SPERIMENTALI DI INFORMAZIONE PER LE FAMIGLIE. ART. 80 COMMA 14 L. 388/2000 <b>PREVISIONE DEF. ESERCIZIO PRECEDENTE:</b> <b>C.S. CONNESSI: 784035</b>	0,00	0,00	0,00
				2.1.17			
2037238				FONDO NAZIONALE IMMIGRAZIONE 2007 - FINANZIAMENTO DEL PROGETTO PUGLIA APERTA E SOLIDALE . DIRITTO ALLA CASA-DIRITTO ALLA CITTADINANZA. <b>PREVISIONE DEF. ESERCIZIO PRECEDENTE:</b> <b>CAP. RESIDUI: 2037238 / 2008</b> 324.000,00 <b>C.S. CONNESSI: 785090</b>	324.000,00	0,00	324.000,00
				2.1.17			
2037240				ASSEGNAZIONE STATALE PER GLI INTERVENTI DI SOSTEGNO DEI SERVIZI DI TELEFONIA SOCIALE RIVOLTI ALLE PERSONE ANZIANE. <b>PREVISIONE DEF. ESERCIZIO PRECEDENTE:</b> <b>C.S. CONNESSI: 781050</b>	0,00	0,00	0,00

R E G I O N E P U G L I A				ESERCIZIO FINANZIARIO 2012	STATO DI PREVISIONE DELLE ENTRATE	ALLEGATO	02
NUMERO	T I T	C A T	U P B	D E S C R I Z I O N E C A P I T O L I	RESIDUI PRESUNTI €	PREVISIONI DI COMPETENZA €	PREVISIONI DI CASSA €
				2.1.17			
2037245				FONDO STATALE PER LA COSTRUZIONE E LA GESTIONE DEGLI ASILI NIDO. ART. 70, L. 448/2001.  PREVISIONE DEF. ESERCIZIO PRECEDENTE:  C.S. CONNESSI: 781065	0,00	0,00	0,00
				2.1.17			
2037250				ASSEGNAZIONI STATALI A SOSTEGNO DELLE PERSONE CON HANDICAP GRAVE - ART.3 COMMA 1 LEGGE 162/98  PREVISIONE DEF. ESERCIZIO PRECEDENTE:  C.S. CONNESSI: 1055                    721065                    784025 784026                    784040                    785040 785050                    786000	0,00	0,00	0,00
				2.1.17			
2037252				PROGETTO COMUNITARIO +RESPECT  PREVISIONE DEF. ESERCIZIO PRECEDENTE:  CAP. RESIDUI:            2037252 / 2010                    24.235,26  C.S. CONNESSI: 785100	24.235,26	0,00	24.235,26
				2.1.17			
2037255				PROGRAMMA DI INTERVENTI FINALIZZATI ALLA IMPLEMENTAZIONE DELL'OSSERVATORIO SUI MOVIMENTI MIGRATORI - TRASFERIMENTI DAL MINISTERO DEL LAVORO E DELLE POLITICHE SOCIALI.  PREVISIONE DEF. ESERCIZIO PRECEDENTE:  CAP. RESIDUI:            2037255 / 2006                    60.000,00  C.S. CONNESSI: 941045	60.000,00	0,00	60.000,00

R E G I O N E P U G L I A				E S E R C I Z I O F I N A N Z I A R I O 2 0 1 2	S T A T O D I P R E V I S I O N E D E L L E E N T R A T E	A L L E G A T O 0 2	
NUMERO	T I T	C A T	U P B	D E S C R I Z I O N E C A P I T O L I	R E S I D U I P R E S U N T I €	P R E V I S I O N I D I C O M P E T E N Z A €	P R E V I S I O N I D I C A S S A €
				2.1.17			
2037260				ASSEGNAZIONE STATALE PER IL CENTRO DI RACCOLTA ED ELABORAZIONE DATI SULLA CONDIZIONE DEI MINORI.  <b>PREVISIONE DEF. ESERCIZIO PRECEDENTE:</b>  <b>C.S. CONNESSI: 781060</b>	0,00	0,00	0,00
				2.1.17			
2037263				TRASFERIMENTI IN CONTO CAPITALE PER LA REALIZZAZIONE DEI PIANI DEGLI ORARI DELLE PUBBLICHE AMMINISTRAZIONI (RISORSE FESR 2007-2013 ASSEGNATE ASSE "INCLUSIONE SOCIALE E SERVIZI PER LA QUALITA' DELLA VITA E L'ATTRATTIVITA' TERRITORIALE" PER LA LINEA DI INTERVENTO "INTERVENTI PER LA CONCILIAZIONE DEI TEMPI DI VITA E DI LAVORIO").  <b>PREVISIONE DEF. ESERCIZIO PRECEDENTE:</b>  <b>C.S. CONNESSI: 781000</b>	0,00	0,00	0,00
				2.1.17			
2037264				TRASFERIMENTI DI PARTE CORRENTE PER LA REALIZZAZIONE DEI PIANI DEGLI ORARI DELLE PUBBLICHE AMMINISTRAZIONI (ARTICOLO 28 DELLA L.53/2000; L. 296/2006 - ART. 1, COMMA 1250 E SEGUENTI).  <b>PREVISIONE DEF. ESERCIZIO PRECEDENTE:</b>  <b>C.S. CONNESSI: 781005</b>	0,00	0,00	0,00

R E G I O N E P U G L I A		ESERCIZIO FINANZIARIO 2012		STATO DI PREVISIONE DELLE ENTRATE		ALLEGATO 02	
NUMERO	T I T	C A T	U P B	D E S C R I Z I O N E C A P I T O L I	RESIDUI PRESUNTI €	PREVISIONI DI COMPETENZA €	PREVISIONI DI CASSA €
				2.1.17			
2037265				TRASFERIMENTI IN CONTO CAPITALE PER INTERVENTI PER LA CONCILIAZIONE VITA-LAVORO NEL SISTEMA PRIVATO (RISORSE FESR 2007-2013 ASSEGNATE ASSE "INCLUSIONE SOCIALE E SERVIZI PER LA QUALITA' DELLA VITAE L'ATTRATTIVITA' TERRITORIALE" PER LA LINEA DI INTERVENTO "INTERVENTI PER LA CONCILIAZIONE DEI TEMPI DI VITA E DI LAVORO").  PREVISIONE DEF. ESERCIZIO PRECEDENTE:  C.S. CONNESSI: 781010	0,00	0,00	0,00
				2.1.17			
2037266				TRASFERIMENTI DI PARTE CORRENTE PER INTERVENTI PER LA CONCILIAZIONE VITA-LAVORO NEL SISTEMA PRIVATO (ARTICOLO 9 DELLA L. 53/2000; L.296/2006 - ARTICOLO 1, COMMA 1250 E SEGUENTI).  PREVISIONE DEF. ESERCIZIO PRECEDENTE:	0,00	0,00	0,00
				2.1.17			
2037268				ASSEGNAZIONE DAL DIPARTIMENTO GIUSTIZIA, LIBERTA' E SICUREZZA (JLS) DELLA COMMISSIONE EUROPEA PER L'ATTUAZIONE DEL PROGETTO "SERVICES FOR WOMEN VICTIMS OF VIOLENCE: ANALYSIS OF TREND AND IMPACT EVALUATION". PROGRAMMA EUROPEO DAPHNE III (2007-2013).  PREVISIONE DEF. ESERCIZIO PRECEDENTE: 49.687,82  C.S. CONNESSI: 781085	0,00	0,00	0,00
				2.1.17			
2037270				FONDO PER L'IMMIGRAZIONE - INTERVENTI PER L'INSERIMENTO LAVORATIVO DEI ROM.  PREVISIONE DEF. ESERCIZIO PRECEDENTE: 480.000,00  CAP. RESIDUI: 2037270 / 2009 480.000,00  C.S. CONNESSI: 785085	480.000,00	0,00	480.000,00

R E G I O N E P U G L I A				ESERCIZIO FINANZIARIO 2012	STATO DI PREVISIONE DELLE ENTRATE	ALLEGATO 02	
NUMERO	T I T	C A T	U P B	D E S C R I Z I O N E C A P I T O L I	RESIDUI PRESUNTI €	PREVISIONI DI COMPETENZA €	PREVISIONI DI CASSA €
				2.1.17			
2037272				ASSEGNAZIONE DEL DIPARTIMENTO PER LE POLITICHE DELLA FAMIGLIA - PRESIDENZA CONSIGLIO MINISTRI PER L'ATTUAZIONE DEL PROGRAMMA DI INTERVENTO DI CUI ALL'INTESA - ART. 8, CO. 6 L. 131/03, APPROVATA IN CONFERENZA UNIFICATA 7.10.10 - RIPARTO DELLA QUOTA DEL FONDO PER LE POLITICHE DELLA FAMIGLIA A FAVORE DEI SERVIZI SOCIO-EDUCATIVI PER LA PRIMA INFANZIA E DI ALTRI INTERVENTI A FAVORE DELLE FAMIGLIE.  <b>PREVISIONE DEF. ESERCIZIO PRECEDENTE:</b>  <b>CAP. RESIDUI: 2037272 / 2010</b> 6.976.912,00  <b>C.S. CONNESSI: 785110</b>	6.976.912,00	0,00	6.976.912,00
				2.1.17			
2037282				ASSEGNAZIONE DEL DIPARTIMENTO PER LE PARI OPPORTUNITA' - PRESIDENZA CONSIGLIO DEI MINISTRI PER L'ATTUAZIONE DEL PROGRAMMA OPERATIVO RELATIVO ALLA REALIZZAZIONE DI "UN SISTEMA DI INTERVENTI PER FAVORIRE LA CONCILIAZIONE DEI TEMPI DI VITA E DI LAVORO" DI CUI ALL'INTESA "CONCILIAZIONE DEI TEMPI DI VITA E DI LAVORO" APPROVATA IN CONFERENZA UNIFICATA 29 APRILE 2010  <b>PREVISIONE DEF. ESERCIZIO PRECEDENTE:</b>  <b>CAP. RESIDUI: 2037282 / 2010</b> 1.413.260,40  <b>C.S. CONNESSI: 781016</b>	1.413.260,40	0,00	1.413.260,40

R E G I O N E P U G L I A		ESERCIZIO FINANZIARIO 2012		STATO DI PREVISIONE DELLE ENTRATE		ALLEGATO 02	
NUMERO	T I T	C A T	U P B	D E S C R I Z I O N E C A P I T O L I	RESIDUI PRESUNTI €	PREVISIONI DI COMPETENZA €	PREVISIONI DI CASSA €
				2.1.17			
2056020				PROGRAMMA DI INTERVENTI FINALIZZATI ALLA DIFFUSIONE DELLA CONOSCENZA DELLA LINGUA ITALIANA DESTINATO AI CITTADINI EXTRACOMUNITARI REGOLARMENTE PRESENTI IN ITALIA - TRASFERIMENTI DAL MINISTERO DEL LAVORO E DELLE POLITICHE SOCIALI.  PREVISIONE DEF. ESERCIZIO PRECEDENTE:  CAP. RESIDUI: 2056020 / 2006 46.000,00 2056020 / 2008 70.000,00 2056020 / 2010 70.355,20  C.S. CONNESSI: 941050	186.355,20	0,00	186.355,20
				2.1.17			
2056025				INTERVENTI PER L'INTEGRAZIONE SOCIO-CULTURALE DEGLI IMMIGRATI - ART. 4 L.R. N. 26/2000.  PREVISIONE DEF. ESERCIZIO PRECEDENTE:  C.S. CONNESSI: 785080	0,00	0,00	0,00
				2.1.17			
2056030				ASSEGNAZIONE DEL DIPARTIMENTO DELLE PARI OPPORTUNITA' - PRESIDENZA DEL CONSIGLIO DEI MINISTRI PER L'ATTUAZIONE DEL PROGETTO R.O.S.A - RETE OCCUPAZIONE SERVIZI ASSISTENZIALI.  PREVISIONE DEF. ESERCIZIO PRECEDENTE:  CAP. RESIDUI: 2056030 / 2008 505.000,00  C.S. CONNESSI: 786030	505.000,00	0,00	505.000,00



R E G I O N E		P U G L I A		ESERCIZIO FINANZIARIO 2012		STATO DI PREVISIONE DELLE ENTRATE		ALLEGATO 02		
NUMERO	T I T	C A T	U P B	D E S C R I Z I O N E	C A P I T O L I	RESIDUI PRESUNTI €	PREVISIONI DI COMPETENZA €	PREVISIONI DI CASSA €		
				2 . 1 . 17						
2056170				RECUPERI ASSEGNAZIONI STATALI A DESTINAZIONE VINCOLATA PER IL FINANZIAMENTO DI PROGETTI PER LA LOTTA ALLA DROGA -ART. 127 D.P.R. N. 309/90		0,00	0,00	0,00		
				<b>PREVISIONE DEF. ESERCIZIO PRECEDENTE:</b>						
				<b>C.S. CONNESSI: 783155</b>						
				2 . 1 . 17						
2056260				ASSEGNAZIONE DEL DIPARTIMENTO DELLE PARI OPPORTUNITA' - PRESIDENZA DEL CONSIGLIO DEI MINISTRI PER LA GESTIONE DELLA POSTAZIONE TELEFONICA TERRITORIALE DEL NUMERO VERDE NAZIONALE ANTI-TRATTA.		93.200,00	0,00	93.200,00		
				<b>PREVISIONE DEF. ESERCIZIO PRECEDENTE:</b>						
				<b>CAP. RESIDUI:</b>	<b>2056260 / 2009</b>	46.600,00				
					<b>2056260 / 2010</b>	46.600,00				
				<b>C.S. CONNESSI: 786040</b>						
				<b>TOTALE U.P.B.</b>	<b>2 . 1 . 17</b>	<b>22.552.129,20</b>	<b>0,00</b>	<b>22.552.129,20</b>		

R E G I O N E		P U G L I A		ESERCIZIO FINANZIARIO 2012		STATO DI PREVISIONE DELLE ENTRATE		ALLEGATO 02	
TITOLO		2		ENTRATE DERIVANTI DA CONTRIBUTI E TRASFERIMENTI DI PARTE CORRENTE DALL'UNIONE EUROPEA, DELLO STATO E DI ALTRI SOGGETTI					
CATEGORIA		2 . 1		CONTRIBUTI ED ASSEGNAZIONI DI PARTE CORRENTE DELL'U.E., DELLO STATO E DI ALTRI SOGGETTI					
U.P.B.		2 . 1 . 18		ASSEGNAZIONI IN MATERIA DI TUTELA AMBIENTALE					
NUMERO	T I T	C A T	U P B	D E S C R I Z I O N E	C A P I T O L I	RESIDUI PRESUNTI €	PREVISIONI DI COMPETENZA €	PREVISIONI DI CASSA €	
				2 . 1 . 18					
2032355				CONTRIBUTO A CARICO DEL BILANCIO DELLO STATO PER LA REALIZZAZIONE DEL PIANO REGIONALE DI PROTEZIONE DELL'AMBIENTE DI DECONTAMINAZIONE, DI SMALTIMENTO E DI BONIFICA, AI FINI DELLA DIFESA DAI PERICOLI DERIVANTI DALL'AMIANTO (D.P.C.M. DEL 16.11.1995)		0,00	0,00	0,00	
				PREVISIONE DEF. ESERCIZIO PRECEDENTE:					
				2 . 1 . 18					
2032370				ASSEGNAZIONI STATALI PER INTERVENTI STRAORDINARI PROGRAMMA TRIENNALE TUTELA AMBIENTE -SINA (SISTEMA INFORMATICO NAZIONALE) (L.305/89 DEL. CIPE 3.8.90)		2.312.179,17	0,00	2.312.179,17	
				PREVISIONE DEF. ESERCIZIO PRECEDENTE:					
				CAP. RESIDUI:	2032370 / 2003	2.312.179,17			
				C.S. CONNESSI: 621098					
				2 . 1 . 18					
2032386				SOMMA RELATIVA ALLA DEFINIZIONE E REALIZZAZIONE DEL PIANO DI RISANAMENTO DEL BASSO ADRIATICO AUTORIZZATA EX ART. 52, COMMA 59 DELLA LEGGE N. 448/2001 (LEGGE FINANZIARIA).		0,00	2.171.824,00	2.171.824,00	
				PREVISIONE DEF. ESERCIZIO PRECEDENTE:					
						4.139.560,80			
				C.S. CONNESSI: 611089					

R E G I O N E		P U G L I A		ESERCIZIO FINANZIARIO 2012		STATO DI PREVISIONE DELLE ENTRATE		ALLEGATO 02		
NUMERO	T I T	C A T	U P B	D E S C R I Z I O N E	C A P I T O L I	RESIDUI PRESUNTI €	PREVISIONI DI COMPETENZA €	PREVISIONI DI CASSA €		
				2.1.18						
2032395				FINANZIAMENTO PER L'ATTUAZIONE DEL PROGETTO - LOTTA ALLA SICCA' ED ALLA DESERTIFICAZIONE - DELIBERA CIPE N. 229 DEL 21.12.1999.		0,00	200.000,00	200.000,00		
				<b>PREVISIONE DEF. ESERCIZIO PRECEDENTE:</b>						
				<b>C.S. CONNESSI: 611035</b>						
				2.1.18						
2032396				ASSEGNAZIONI STATALI PER INTERVENTI STRAORDINARI PROGRAMMA TRIENNALE TUTELA AMBIENTE - CARG (CARTOGRAFIA GEOLOGICA) QUOTA ANNI PRECEDENTI. (L.305/89 ART.14 - DEL. CIPE 3.8.90)		234.585,80	0,00	234.585,80		
				<b>PREVISIONE DEF. ESERCIZIO PRECEDENTE:</b>						
				<b>CAP. RESIDUI:</b>	<b>2032396 / 2004</b>	234.585,80				
				<b>C.S. CONNESSI: 611055</b>						
				2.1.18						
2032397				ASSEGNAZIONE NAZIONALE E COMUNITARIA PER IL PROGETTO DI POTENZIAMENTO DELLA RE.S.E.F.A.P.- RETE DEI SERVIZI PER L'EDUCAZIONE E LA FORMAZIONE AMBIENTALE DELLA PUGLIA .		0,00	0,00	0,00		
				<b>PREVISIONE DEF. ESERCIZIO PRECEDENTE:</b>						
				<b>C.S. CONNESSI: 611025</b>						
				2.1.18						
2032400				ASSEGNAZIONI STATALI PER ONERI DI FUNZIONAMENTO IN ATTUAZIONE DEL DECRETO L.VO 112/98 IN MATERIA DI TUTELA AMBIENTALE.		0,00	0,00	0,00		
				<b>PREVISIONE DEF. ESERCIZIO PRECEDENTE:</b>						
				<b>C.S. CONNESSI: 611066</b>	<b>611067</b>	2.100,00				

R E G I O N E		P U G L I A		ESERCIZIO FINANZIARIO 2012		STATO DI PREVISIONE DELLE ENTRATE		ALLEGATO 02	
NUMERO	T I T	C A T	U P B	D E S C R I Z I O N E	C A P I T O L I	RESIDUI PRESUNTI €	PREVISIONI DI COMPETENZA €	PREVISIONI DI CASSA €	
				2 . 1 . 18					
2033406				ASSEGNAZIONI STATALI PER INTERVENTI IN ATTUAZIONE DEL PROTOCOLLO DI KYOTO D.M. AMBIENTE DEL 21/05/2001		0,00	0,00	0,00	
				PREVISIONE DEF. ESERCIZIO PRECEDENTE:					
				C.S. CONNESSI: 611068					
				2 . 1 . 18					
2033407				ASSEGNAZIONE PER L'ATTUAZIONE DEL PROGETTO WETLANDS II - INTERREG III B - CASES		269.638,02	0,00	269.638,02	
				PREVISIONE DEF. ESERCIZIO PRECEDENTE:					
				CAP. RESIDUI:	2033407 / 2003	269.638,02			
				C.S. CONNESSI: 581070					
				2 . 1 . 18					
2033420				ASSEGNAZIONI STATALI PER INTERVENTI STRAORDINARI PROGRAMMA TRIENNALE TUTELA AMBIENTALE 1994-1996 - SINA (SISTEMA INFORMATIVO NAZIONALE AMBIENTALE) RIFERIMENTO TERRITORIALE PFR (PUNTO FOCALE REGIONALE) D.G.R. N. 1124/05 -		0,00	0,00	0,00	
				PREVISIONE DEF. ESERCIZIO PRECEDENTE:					
				C.S. CONNESSI: 581090					
				2 . 1 . 18					
2046315				MONITORAGGIO MARINO COSTIERO 2001-2003. L.979/82		10.082,88	0,00	10.082,88	
				PREVISIONE DEF. ESERCIZIO PRECEDENTE:					
				CAP. RESIDUI:	2046315 / 2008	9.525,13			
					2046315 / 2005	557,75			
				C.S. CONNESSI: 611054					

R E G I O N E P U G L I A				ESERCIZIO FINANZIARIO 2012		STATO DI PREVISIONE DELLE ENTRATE		ALLEGATO 02	
NUMERO	T I T	C A T	U P B	D E S C R I Z I O N E	C A P I T O L I	RESIDUI PRESUNTI €	PREVISIONI DI COMPETENZA €	PREVISIONI DI CASSA €	
				2.1.18					
2046316				TRASFERIMENTO FONDI F.A.S. 2004/2007 DEL. CIPE N. 19/2004 - DGR N. 1961/2006 - PROGETTO GRASTEPP - TRA GRAVINE E STEPPE.		0,00	0,00	0,00	
				PREVISIONE DEF. ESERCIZIO PRECEDENTE:					
				C.S. CONNESSI: 611036 611037					
				2.1.18					
2047035				SOMME RELATIVE ALL'ATTUAZIONE DELL'ACCORDO DI PROGRAMMA CONCERNENTE IL SIN DI BRINDISI E PER L'ATTUAZIONE DEGLI INTERVENTI DI MESSA IN SICUREZZA E BONIFICA DELLE AREE COMPRESI NEI SITI DI INTERESSE NAZIONALE DI TARANTO, MANFREDONIA E BARI-FIBRONIT EX D.M. 468/2001 E 308/2009		0,00	499.961,98	499.961,98	
				PREVISIONE DEF. ESERCIZIO PRECEDENTE:		499.961,98			
				C.S. CONNESSI: 611110					
				2.1.18					
2050545				ASSEGNAZIONE STATALE PER REALIZZAZIONE PARCHI NATURALI.-L.394/91		0,00	0,00	0,00	
				PREVISIONE DEF. ESERCIZIO PRECEDENTE:					
				C.S. CONNESSI: 581030					
				2.1.18					
2056263				TRASFERIMENTI DA PARTE DEL MINISTERO DELL'AMBIENTE L'ACCORDO DI PROGRAMMA INFORMAZIONE, FORMAZIONE ED EDUCAZIONE AMBIENTALE - INFEA DELIBERA CONFERENZA STATO-REGIONI DEL 17/01/2002.		0,00	0,00	0,00	
				PREVISIONE DEF. ESERCIZIO PRECEDENTE:					
				C.S. CONNESSI: 611024					
				TOTALE U.P.B.	2.1.18	2.826.485,87	2.871.785,98	5.698.271,85	

R E G I O N E		P U G L I A		ESERCIZIO FINANZIARIO 2012		STATO DI PREVISIONE DELLE ENTRATE		ALLEGATO 02	
		TITOLO	2	ENTRATE DERIVANTI DA CONTRIBUTI E TRASFERIMENTI DI PARTE CORRENTE DALL'UNIONE EUROPEA, DELLO STATO E DI ALTRI SOGGETTI					
		CATEGORIA	2 . 1	CONTRIBUTI ED ASSEGNAZIONI DI PARTE CORRENTE DELL'U.E., DELLO STATO E DI ALTRI SOGGETTI					
		U.P.B.	2 . 1 . 19	ASSEGNAZIONI NEL CAMPO DEL LAVORO, PREVIDENZA SOCIALE ED IMMIGRAZIONE					
NUMERO	T I T	C A T	U P B	DESCRIZIONE CAPITOLI		RESIDUI PRESUNTI €	PREVISIONI DI COMPETENZA €	PREVISIONI DI CASSA €	
			2 . 1 . 19						
2037280				FONDO NAZIONALE PER IL DIRITTO AL LAVORO DEI DISABILI ISTITUITO DALL'ART.13, COMMA 4, L. 68/99.		0,00	0,00	0,00	
				PREVISIONE DEF. ESERCIZIO PRECEDENTE:		1.549.017,99			
				C.S. CONNESSI: 787010					
			2 . 1 . 19						
2047000				RISORSE TRASFERITE DAL MINISTERO DAL LAVORO E DELLA PREVIDENZA SOCIALE AI SENSI DELL'ART. 7 COMMA 1 E 8, DEL DECRETO L.VO N. 469/97 E DELL'ART. 7 COMMA 1, DELLA L. 59/97.		0,00	0,00	0,00	
				PREVISIONE DEF. ESERCIZIO PRECEDENTE:					
			2 . 1 . 19						
2047020				COFINANZIAMENTO UNIONE EUROPEA DEL PROGETTO WEF-NET, INTERREG 3. INSERIMENTO DELLE DONNE NEI PROCESSI DI SVILUPPO LOCALE.		0,00	0,00	0,00	
				PREVISIONE DEF. ESERCIZIO PRECEDENTE:					
				C.S. CONNESSI: 1103230					
			2 . 1 . 19						
2047030				COFINANZIAMENTO DELLO STATO PROGETTO WEF-NET, INTERREG 3. INSERIMENTO DELLE DONNE NEI PROCESSI DI SVILUPPO LOCALE.		0,00	0,00	0,00	
				PREVISIONE DEF. ESERCIZIO PRECEDENTE:					
				C.S. CONNESSI: 1103231					

R E G I O N E P U G L I A				ESERCIZIO FINANZIARIO 2012		STATO DI PREVISIONE DELLE ENTRATE		ALLEGATO 02	
NUMERO	T I T	C A T	U P B	D E S C R I Z I O N E	C A P I T O L I	RESIDUI PRESUNTI €	PREVISIONI DI COMPETENZA €	PREVISIONI DI CASSA €	
				2.1.19					
2047040				FINANZIAMENTO DALL'UNIONE EUROPEA DEI FONDI PER IL PROGETTO IDEA . AREA TERRE DI BARI 2003. STRATEGIA DI CONTRASTO ALL'EMERSIONE DEL LAVORO SOMMERSO. DGR. N. 886/04		0,00	0,00	0,00	
				<b>PREVISIONE DEF. ESERCIZIO PRECEDENTE:</b>					
				C.S. CONNESSI: 1103232					
				2.1.19					
2056000				ASSEGNAZIONE STATALE A DESTINAZIONE VINCOLATA PROGETTI L.S.U ART. 45 COMMA 6 L.144/1999.		0,00	0,00	0,00	
				<b>PREVISIONE DEF. ESERCIZIO PRECEDENTE:</b>		1.341.200,36			
				C.S. CONNESSI: 953070					
				2.1.19					
2056010				FONDI IN FAVORE DEI LSU ART. 78 C. 3 - INTERVENTO SPERIMENTALE PER LA RICOLLOCAZIONE DEI LAVORATORI IN MOBILITA' DELLE EX CASE DI CURA RIUNITE E DEI 150 LAVORATORI L.S.U. -		0,00	0,00	0,00	
				<b>PREVISIONE DEF. ESERCIZIO PRECEDENTE:</b>					
				C.S. CONNESSI: 952040					
				2.1.19					
2056050				ASSEGNAZIONI STATALI A DESTINAZIONE VINCOLATA PER ACCERTAMENTO QUALIFICA PROFESSIONALE. (ALLEGATO 4B DPCM DEL 14/12/2000		0,00	0,00	0,00	
				<b>PREVISIONE DEF. ESERCIZIO PRECEDENTE:</b>					
				C.S. CONNESSI: 953085					

R E G I O N E P U G L I A		ESERCIZIO FINANZIARIO 2012		STATO DI PREVISIONE DELLE ENTRATE		ALLEGATO 02	
NUMERO	T I T	C A T	U P B	D E S C R I Z I O N E C A P I T O L I	RESIDUI PRESUNTI €	PREVISIONI DI COMPETENZA €	PREVISIONI DI CASSA €
				2.1.19			
2056165				ASSEGNAZIONI STATALI A DESTINAZIONE VINCOLATA PER LA RIPARTIZIONE AI SENSI DELL'ART. 45 DEL DECRETO LEGISLATIVO 25/7/98, N.286, DELLO STANZIAMENTO DEL FONDO NAZIONALE PER LE POLITICHE MIGRATORIE.  <b>PREVISIONE DEF. ESERCIZIO PRECEDENTE:</b>  C.S. CONNESSI: 783152	0,00	0,00	0,00
				2.1.19			
2056203				ASSEGNAZIONI STATALI A DESTINAZIONE VINCOLATA PER LA RIPARTIZIONE AI SENSI DELL'ART.20 DELLA L.266/97 E CIRC.MIN.LAVORO - DIR.GEN.IMPIEGO N.12/97 DEL 10% DELLO STANZIAMENTO PER RIMBORSO ONERI SOSTENUTI DAGLI ISTITUTI PREVIDENZIALI PER ATTIVITÀ UTILI ALLA RICOLLOCAZIONE DEI DIRIGENTI IL CUI RAPPORTO DI LAVORO È CESSATO.  <b>PREVISIONE DEF. ESERCIZIO PRECEDENTE:</b>  C.S. CONNESSI: 953080	0,00	0,00	0,00
				2.1.19			
2056206				TRASFERIMENTO RISORSE EURES EX D.L.VO 469/97.  <b>PREVISIONE DEF. ESERCIZIO PRECEDENTE:</b>  C.S. CONNESSI: 953096	0,00	0,00	0,00
				2.1.19			
2056212				ASSEGNAZIONI STATALI RELATIVI AL TRATTAMENTO ECONOMICO ACCESSORIO DEL PERSONALE INDICATO ALL'ART. 1 COMMA 2 DEL DPCM 14/12/2000.  <b>PREVISIONE DEF. ESERCIZIO PRECEDENTE:</b>  C.S. CONNESSI: 787020	0,00	0,00	0,00



R E G I O N E P U G L I A				ESERCIZIO FINANZIARIO 2012	STATO DI PREVISIONE DELLE ENTRATE	ALLEGATO 02	
NUMERO	T I T	C A T	U P B	D E S C R I Z I O N E C A P I T O L I	RESIDUI PRESUNTI €	PREVISIONI DI COMPETENZA €	PREVISIONI DI CASSA €
				2.1.19			
2056214				ASSEGNAZIONI STATALI RELATIVI AL TRATTAMENTO ECONOMICO DEL PERSONALE INDICATO ALL'ART. 1 COMMA 2 DEL DPCM 14/12/2000.  <b>PREVISIONE DEF. ESERCIZIO PRECEDENTE:</b>  <b>C.S. CONNESSI: 787030</b>	0,00	0,00	0,00
				2.1.19			
2056216				ASSEGNAZIONI STATALI A DESTINAZIONE VINCOLATA RELATIVE AL FUNZIONAMENTO E ALLE ATTIVITÀ DI CONSIGLIERE REGIONALE E PROVINCIALE DI PARITÀ . DEL D.LVO N.196/2000.  <b>PREVISIONE DEF. ESERCIZIO PRECEDENTE:</b>  <b>C.S. CONNESSI: 953075</b>	0,00	0,00	0,00
				2.1.19			
2056220				TRASFERIMENTO STATALE PER IL SERVIZIO DI CONTROLLO E MONITORAGGIO DEL PATRIMONIO BOSCHIVO PUGLIESE PREVENZIONE RISCHIO INCENDI - QUOTA STATALE- CONVENZIONE STATO/REGIONI/SMA S.P.A. DI CUI ALLA DGR 1489/01  <b>PREVISIONE DEF. ESERCIZIO PRECEDENTE:</b>  <b>C.S. CONNESSI: 953055</b>	0,00	0,00	0,00
				2.1.19			
2056222				ASSEGNAZIONE STATALE A DESTINAZIONE VINCOLATA - POLITICHE ATTIVE DEL LAVORO - PROGETTO P.A.R.I. -  <b>PREVISIONE DEF. ESERCIZIO PRECEDENTE:</b>  <b>CAP. RESIDUI: 2056222 / 2008</b>  <b>C.S. CONNESSI: 951025</b>	400.000,00	0,00	400.000,00
					400.000,00		

R E G I O N E		P U G L I A		ESERCIZIO FINANZIARIO 2012		STATO DI PREVISIONE DELLE ENTRATE		ALLEGATO 02	
NUMERO	T I T	C A T	U P B	D E S C R I Z I O N E	C A P I T O L I	RESIDUI PRESUNTI €	PREVISIONI DI COMPETENZA €	PREVISIONI DI CASSA €	
				2 . 1 . 19					
2056257				TRASFERIMENTI STATALI PER PROGETTI, ANCHE FORMATIVI, PER L'EMERSIONE DEL LAVORO NON REGOLARE. L. 236/93 E DELIB. CIPE 138/2000 E 48/2001.		0,00	0,00	0,00	
				PREVISIONE DEF. ESERCIZIO PRECEDENTE:					
				C.S. CONNESSI: 956057					
				2 . 1 . 19					
2056258				ASSEGNAZIONE STATALE A DESTINAZIONE VINCOLATA. ATTIVITA' DI POLITICHE ATTIVE DEL LAVORO - FONDO PER L'OCCUPAZIONE.		0,00	0,00	0,00	
				PREVISIONE DEF. ESERCIZIO PRECEDENTE:		995.804,89			
				C.S. CONNESSI: 952050					
				2 . 1 . 19					
2056261				ASSEGNAZIONE FONDI DERIVANTI DAL D.L.VO N.286 DEL 25/7/98 ARTT. 18 E 45.		134.375,18	0,00	134.375,18	
				PREVISIONE DEF. ESERCIZIO PRECEDENTE:					
				CAP. RESIDUI: 2056261 / 2007		134.375,18			
				C.S. CONNESSI: 951045					
				TOTALE U.P.B.	2 . 1 . 19	534.375,18	0,00	534.375,18	

R E G I O N E		P U G L I A		ESERCIZIO FINANZIARIO 2012		STATO DI PREVISIONE DELLE ENTRATE		ALLEGATO 02	
		TITOLO		2		ENTRATE DERIVANTI DA CONTRIBUTI E TRASFERIMENTI DI PARTE CORRENTE DALL'UNIONE EUROPEA, DELLO STATO E DI ALTRI SOGGETTI			
		CATEGORIA		2 . 1		CONTRIBUTI ED ASSEGNAZIONI DI PARTE CORRENTE DELL'U.E., DELLO STATO E DI ALTRI SOGGETTI			
		U.P.B.		2 . 1 . 20		ASSEGNAZIONI IN MATERIA DI PUBBLICA ISTRUZIONE			
NUMERO	T I T	C A T	U P B	DESCRIZIONE CAPITOLI		RESIDUI PRESUNTI €	PREVISIONI DI COMPETENZA €	PREVISIONI DI CASSA €	
				2 . 1 . 20					
2039000				ASSEGNAZIONI STATALI PER RIPARTIZIONE DEL FONDO DI INTERVENTO INTEGRATIVO PER LA CONCESSIONE DEI PRESIDI D'ONORE E L'ELARGIZIONE DI BORSE DI STUDIO. (L.2/12/91 N.390 ART. 16 E 4)		0,00	0,00	0,00	
				PREVISIONE DEF. ESERCIZIO PRECEDENTE:		10.998.869,76			
				C.S. CONNESSI: 916025					
				2 . 1 . 20					
2039200				ASSEGNAZIONE RISORSE DA PRESIDENZA CONSIGLIO MINISTRI SU FONDO PER INTERVENTI STRAORDINARI EX ART. 32 BIS DECRETO LEGGE N. 269/2003, CONVERTITO CON LEGGE 326/2003.		0,00	0,00	0,00	
				PREVISIONE DEF. ESERCIZIO PRECEDENTE:		4.283.275,50			
				C.S. CONNESSI: 916065					
				2 . 1 . 20					
2039500				FINANZIAMENTO STATALE DA DEVOLVERE AI COMUNI PER LA FORNITURA DI LIBRI DI TESTO - L.448/98.		232.934,94	0,00	232.934,94	
				PREVISIONE DEF. ESERCIZIO PRECEDENTE:					
				CAP. RESIDUI: 2039500 / 2007		232.934,94			
				C.S. CONNESSI: 911020					

R E G I O N E P U G L I A		ESERCIZIO FINANZIARIO 2012		STATO DI PREVISIONE DELLE ENTRATE		ALLEGATO 02	
NUMERO	T I T	C A T	U P B	D E S C R I Z I O N E C A P I T O L I	RESIDUI PRESUNTI €	PREVISIONI DI COMPETENZA €	PREVISIONI DI CASSA €
				2.1.20			
2039510				TRASFERIMENTI STATALI IN MATERIA DI PUBBLICA ISTRUZIONE. D.L.VO 112/98 ART. 138 E L.R. 24/2000 ART.25	0,00	0,00	0,00
				PREVISIONE DEF. ESERCIZIO PRECEDENTE:			
				C.S. CONNESSI: 911030			
				2.1.20			
2039600				FINANZIAMENTO STATALE DA DEVOLVERE AI COMUNI PER L'ASSEGNAZIONE BORSE DI STUDIO. L. 62/00 ART. 1 C. 12 --	5.860.720,37	0,00	5.860.720,37
				PREVISIONE DEF. ESERCIZIO PRECEDENTE:	11.210.076,00		
				CAP. RESIDUI: 2039600 / 2011	5.860.720,37		
				C.S. CONNESSI: 916045			
				2.1.20			
2039610				FONDI STATALI PER LA TUTELA DELLE MINORANZE LINGUISTICHE. L. 482/99	0,00	0,00	0,00
				PREVISIONE DEF. ESERCIZIO PRECEDENTE:			
				C.S. CONNESSI: 916050			
				2.1.20			
2039620				TRASFERIMENTI STATALI PER BENI STRUMENTALI CONNESSI ALL'ESERCIZIO DELLE FUNZIONI TRASFERITE IN MATERIA DI ISTRUZIONE SCOLASTICA. DPCM 1311/00	0,00	0,00	0,00
				PREVISIONE DEF. ESERCIZIO PRECEDENTE:			
				C.S. CONNESSI: 916620			

R E G I O N E P U G L I A			ESERCIZIO FINANZIARIO 2012		STATO DI PREVISIONE DELLE ENTRATE		ALLEGATO 02	
NUMERO	T I T	C A T	U P B	D E S C R I Z I O N E C A P I T O L I	RESIDUI PRESUNTI €	PREVISIONI DI COMPETENZA €	PREVISIONI DI CASSA €	
				2.1.20				
2039625				TRASFERIMENTO FONDI STATALI PER L'EDILIZIA SCOLASTICA AI SENSI DEL COMMA 625, ART. 1, L.296/2006.  PREVISIONE DEF. ESERCIZIO PRECEDENTE:  C.S. CONNESSI: 916060	0,00	0,00	0,00	
				2.1.20				
2046810				ASSEGNAZIONE DI SOMME STATALI PER LA REALIZZAZIONE DELL'ANAGRAFE NAZIONALE PER L'EDILIZIA SCOLASTICA (L.11.01.97, N.23, ART.7)  PREVISIONE DEF. ESERCIZIO PRECEDENTE:  C.S. CONNESSI: 916040	0,00	0,00	0,00	
				2.1.20				
2046820				ASSEGNAZIONE FONDI LEGGE 28/8/97 N. 284 IN MATERIA DI PREVENZIONE DELLA CECITA' E RIABILITAZIONE VISIVA E INTEGRAZIONE SOCIALE E LAVORATIVA DEI CIECHI PLURIMINORATI.  PREVISIONE DEF. ESERCIZIO PRECEDENTE:  C.S. CONNESSI: 916042	0,00	0,00	0,00	
				2.1.20				
2056259				TRASFERIMENTO DELLE RISORSE PER IL POTENZIAMENTO DEI SERVIZI PER L'IMPIEGO E GLI UFFICI DI COLLOCAMENTO DELLA GENTE DI MARE. ART. 1, COMMA 1165 DELLA LEGGE 27.12.2006, N. 296 E ART. 117, COMMA 5, DELLA LEGGE N. 388/2000.  PREVISIONE DEF. ESERCIZIO PRECEDENTE:  C.S. CONNESSI: 951050	0,00	0,00	0,00	
				<b>TOTALE U.P.B.</b>	2.1.20	<b>6.093.655,31</b>	<b>0,00</b>	<b>6.093.655,31</b>

REGIONE	PUGLIA	ESERCIZIO FINANZIARIO 2012	STATO DI PREVISIONE DELLE ENTRATE	ALLEGATO 02
	TITOLO	2	ENTRATE DERIVANTI DA CONTRIBUTI E TRASFERIMENTI DI PARTE CORRENTE DALL'UNIONE EUROPEA, DELLO STATO E DI ALTRI SOGGETTI	
	CATEGORIA	2.1	CONTRIBUTI ED ASSEGNAZIONI DI PARTE CORRENTE DELL'U.E., DELLO STATO E DI ALTRI SOGGETTI	
	U.P.B.	2.1.21	ASSEGNAZIONI PER PROGRAMMI OPERATIVI DI FORMAZIONE PROFESSIONALE	

NUMERO	T I T	C A T	U P B	DESCRIZIONE CAPITOLI	RESIDUI PRESUNTI €	PREVISIONI DI COMPETENZA €	PREVISIONI DI CASSA €
			2.1.21				
2050415				ATTIVITA' SPECIFICHE FINANZIATE EX ART. 26 LEGGE 845/78.	10.764.238,73	0,00	10.764.238,73
				PREVISIONE DEF. ESERCIZIO PRECEDENTE:			
				CAP. RESIDUI: 2050415 / 2008	7.704.030,00		
				2050415 / 1992	197.983,75		
				2050415 / 2001	2.862.224,98		
				C.S. CONNESSI: 971020			
			2.1.21				
2050420				INTERVENTI FORMATIVI FINALIZZATI ALL'INGRESSO IN ITALIA DI CITTADINI EXTRACOMUNITARI PER MOTIVI DI LAVORO	199.520,00	0,00	199.520,00
				PREVISIONE DEF. ESERCIZIO PRECEDENTE:			
				CAP. RESIDUI: 2050420 / 2006	199.520,00		
				C.S. CONNESSI: 962040			
			2.1.21				
2050519				FINANZIAMENTO STRAORDINARIO DELLO STATO PER L'INNOVAZIONE DEL SISTEMA FORMATIVO REGIONALE: LEGGE N.492/88.	1.885.584,14	0,00	1.885.584,14
				PREVISIONE DEF. ESERCIZIO PRECEDENTE:			
				CAP. RESIDUI: 2050519 / 1992	1.885.584,14		
				C.S. CONNESSI: 962045			

R E G I O N E P U G L I A				ESERCIZIO FINANZIARIO 2012	STATO DI PREVISIONE DELLE ENTRATE	ALLEGATO 02	
NUMERO	T I T	C A T	U P B	D E S C R I Z I O N E C A P I T O L I	RESIDUI PRESUNTI €	PREVISIONI DI COMPETENZA €	PREVISIONI DI CASSA €
				2.1.21			
2050530				ASSEGNAZIONE FONDI DELLO STATO PER LA FORMAZIONE E L'ORIENTAMENTO PROFESSIONALE - POR 2000-2006	43.166.259,71	0,00	43.166.259,71
				PREVISIONE DEF. ESERCIZIO PRECEDENTE:			
				CAP. RESIDUI: 2050530 / 2008	5.390.000,00		
				2050530 / 2005	1.072.747,98		
				2050530 / 2009	2.822.396,86		
				2050530 / 2006	33.881.114,87		
				C.S. CONNESSI: 1093110 1093203 1093301			
				1093302 1093303 1093304			
				1093305 1093306 1093307			
				1093308 1093309 1093310			
				1093311 1093312 1093314			
				1093420 1093503 1093604			
				2.1.21			
2050532				ASSEGNAZIONI FONDI DELLO STATO PER IL CONFINANZIAMENTO DI INTERVENTI TENDENTI ALL'INSERIMENTO E REINSERIMENTO DI PERSONE ALLA RICERCA DI OCCUPAZIONE. OB.3, REG. CEE 2084/93 - (L.845/78)- POP 1994-99	3.197.079,37	0,00	3.197.079,37
				PREVISIONE DEF. ESERCIZIO PRECEDENTE:			
				CAP. RESIDUI: 2050532 / 1999	3.197.079,37		
				C.S. CONNESSI: 961005			

R E G I O N E P U G L I A		ESERCIZIO FINANZIARIO 2012		STATO DI PREVISIONE DELLE ENTRATE		ALLEGATO 02	
NUMERO	T I T	C A T	U P B	D E S C R I Z I O N E C A P I T O L I	RESIDUI PRESUNTI €	PREVISIONI DI COMPETENZA €	PREVISIONI DI CASSA €
				2.1.21			
2050533				ASSEGNAZIONE FONDI DELLO STATO PER IL CONFINANZIAMENTO DI INTERVENTI PER LA FORMAZIONE CONTINUA DEGLI OCCUPATI. OB 4 REG. CEE 2084/93 L.845/78-POP 1994-99	371.099,66	0,00	371.099,66
				<b>PREVISIONE DEF. ESERCIZIO PRECEDENTE:</b>			
				<b>CAP. RESIDUI: 2050533 / 1999</b>	371.099,66		
				<b>C.S. CONNESSI: 961006</b>			
				2.1.21			
2050538				ASSEGNAZIONE DA PARTE DELLO STATO PER LA GESTIONE DEI FONDI RELATIVI ALL'ART. 9 COMMA 3/3 BIS L.236/93	14.013.441,08	12.413.785,87	26.427.226,95
				<b>PREVISIONE DEF. ESERCIZIO PRECEDENTE:</b>	10.240.356,00		
				<b>CAP. RESIDUI: 2050538 / 2002</b>	1.869.966,80		
				<b>2050538 / 2001</b>	3.756.885,94		
				<b>2050538 / 2007</b>	8.386.588,34		
				<b>C.S. CONNESSI: 962046</b>			



R E G I O N E P U G L I A				ESERCIZIO FINANZIARIO 2012		STATO DI PREVISIONE DELLE ENTRATE		ALLEGATO 02	
NUMERO	T I T	C A T	U P B	DESCRIZIONE CAPITOLI			RESIDUI PRESUNTI €	PREVISIONI DI COMPETENZA €	PREVISIONI DI CASSA €
				2.1.21					
2050540				TRASFERIMENTI DIRETTI DALLA CEE (F.S.E.) PER LA FORMAZIONE E ORIENTAMENTO PROFESSIONALE- POR 2000-2006			101.565.185,09	0,00	101.565.185,09
				PREVISIONE DEF. ESERCIZIO PRECEDENTE:					
				CAP. RESIDUI: 2050540 / 2009			7.487.991,66		
				2050540 / 2008			14.300.000,00		
				2050540 / 2006			79.777.193,43		
				C.S. CONNESSI: 1093110 1093203 1093301					
				1093302 1093303 1093304					
				1093305 1093306 1093307					
				1093308 1093309 1093310					
				1093311 1093312 1093314					
				1093420 1093503 1093604					
				2.1.21					
2050544				INIZIATIVE COMUNITARIE EQUAL MISURA 1.1 . QUOTA F.S.E.			548.887,11	0,00	548.887,11
				PREVISIONE DEF. ESERCIZIO PRECEDENTE:					
				CAP. RESIDUI: 2050544 / 2004			548.887,11		
				C.S. CONNESSI: 961044					
				2.1.21					
2050546				INIZIATIVE COMUNITARIE EQUAL MISURA 2.2 - QUOTA F.S.E.			346.924,80	0,00	346.924,80
				PREVISIONE DEF. ESERCIZIO PRECEDENTE:					
				CAP. RESIDUI: 2050546 / 2004			346.924,80		
				C.S. CONNESSI: 961046					

R E G I O N E		P U G L I A		ESERCIZIO FINANZIARIO 2012		STATO DI PREVISIONE DELLE ENTRATE		ALLEGATO 02	
NUMERO	T I T	C A T	U P B	D E S C R I Z I O N E	C A P I T O L I	RESIDUI PRESUNTI €	PREVISIONI DI COMPETENZA €	PREVISIONI DI CASSA €	
				2.1.21					
2050547				INIZIATIVE COMUNITARIE EQUAL MISURA 3.1 - QUOTA F.S.E.		466.451,19	0,00	466.451,19	
				PREVISIONE DEF. ESERCIZIO PRECEDENTE:					
				CAP. RESIDUI:	2050547 / 2004	466.451,19			
				C.S. CONNESSI:	961047				
				2.1.21					
2050548				INIZIATIVE COMUNITARIE EQUAL MISURA 4.2 - QUOTA F.S.E.		241.981,06	0,00	241.981,06	
				PREVISIONE DEF. ESERCIZIO PRECEDENTE:					
				CAP. RESIDUI:	2050548 / 2004	241.981,06			
				C.S. CONNESSI:	961048				
				2.1.21					
2050549				INIZIATIVE COMUNITARIE EQUAL MISURA 1.1 - QUOTA STATO		241.133,82	0,00	241.133,82	
				PREVISIONE DEF. ESERCIZIO PRECEDENTE:					
				CAP. RESIDUI:	2050549 / 2004	241.133,82			
				C.S. CONNESSI:	961049				
				2.1.21					
2050551				INIZIATIVE COMUNITARIE EQUAL MISURA 2.2 - QUOTA STATO		327.770,34	0,00	327.770,34	
				PREVISIONE DEF. ESERCIZIO PRECEDENTE:					
				CAP. RESIDUI:	2050551 / 2004	327.770,34			
				C.S. CONNESSI:	961051				

R E G I O N E P U G L I A			ESERCIZIO FINANZIARIO 2012		STATO DI PREVISIONE DELLE ENTRATE		ALLEGATO 02	
NUMERO	T I T	C A T	U P B	D E S C R I Z I O N E C A P I T O L I	RESIDUI PRESUNTI €	PREVISIONI DI COMPETENZA €	PREVISIONI DI CASSA €	
				2.1.21				
2050552				INIZIATIVE COMUNITARIE EQUAL MISURA 3.1 - QUOTA STATO	329.216,61	0,00	329.216,61	
				PREVISIONE DEF. ESERCIZIO PRECEDENTE:				
				CAP. RESIDUI: 2050552 / 2004	329.216,61			
				C.S. CONNESSI: 961052				
				2.1.21				
2050553				INIZIATIVE COMUNITARIE EQUAL MISURA 4.2 - QUOTA STATO	53.630,94	0,00	53.630,94	
				PREVISIONE DEF. ESERCIZIO PRECEDENTE:				
				CAP. RESIDUI: 2050553 / 2004	53.630,94			
				C.S. CONNESSI: 961053				
				2.1.21				
2050554				ASSEGNAZIONE DELLO STATO DI CONTRIBUTI PER PROGETTI DI FORMAZIONE DI LAVORATORI OCCUPATI (L.53/2000 ART. 6).	3.705.668,49	1.698.570,00	5.404.238,49	
				PREVISIONE DEF. ESERCIZIO PRECEDENTE:				
				CAP. RESIDUI: 2050554 / 2008	2.207.893,17			
				2050554 / 2005	721.645,58			
				2050554 / 2007	776.129,74			
				C.S. CONNESSI: 961054				

R E G I O N E P U G L I A		ESERCIZIO FINANZIARIO 2012		STATO DI PREVISIONE DELLE ENTRATE		ALLEGATO 02	
NUMERO	T I T	C A T	U P B	D E S C R I Z I O N E C A P I T O L I	RESIDUI PRESUNTI €	PREVISIONI DI COMPETENZA €	PREVISIONI DI CASSA €
				2.1.21			
2050558				PROGETTO 4S: STRATEGIE DI SVILUPPO SOCIO- ECONOMICO SOSTENIBILE. QUOTA FSE.  PREVISIONE DEF. ESERCIZIO PRECEDENTE:	491.143,96	0,00	491.143,96
				CAP. RESIDUI: 2050558 / 2004	491.143,96		
				C.S. CONNESSI: 961058			
				2.1.21			
2050559				TRASFERIMENTI DIRETTI DALL'UE PER LA GESTIONE DELLE ATTIVITA' RELATIVE AI PROGETTI LEONARDO DA VINCI.  PREVISIONE DEF. ESERCIZIO PRECEDENTE:	20.779,48	0,00	20.779,48
				CAP. RESIDUI: 2050559 / 2008	20.779,48		
				C.S. CONNESSI: 961027			
				2.1.21			
2050560				CONTRIBUTO F.S.E. P.O. 940028/I/1 - AZIONI INNOVATIVE SUD ED ASSISTENZA TECNICA . (DD.211/98)  PREVISIONE DEF. ESERCIZIO PRECEDENTE:	46.243,08	0,00	46.243,08
				CAP. RESIDUI: 2050560 / 1998	46.243,08		
				C.S. CONNESSI: 961008			

R E G I O N E		P U G L I A		ESERCIZIO FINANZIARIO 2012		STATO DI PREVISIONE DELLE ENTRATE		ALLEGATO 02	
NUMERO	T I T	C A T	U P B	DESCRIZIONE CAPITOLI		RESIDUI PRESUNTI €	PREVISIONI DI COMPETENZA €	PREVISIONI DI CASSA €	
				2.1.21					
2050561				CONTRIBUTO DELLO STATO, FONDO DI ROTAZIONE EX ART.5 L. N.183/87 P.O. 940028/I/1 - AZIONI INNOVATIVE SUD ED ASSISTENZA TECNICA. (DD 211/98)		11.512,42	0,00	11.512,42	
				PREVISIONE DEF. ESERCIZIO PRECEDENTE:					
				CAP. RESIDUI: 2050561 / 1998		11.512,42			
				C.S. CONNESSI: 961009					
				2.1.21					
2050563				CONTRIBUTO DELLO STATO FR EX ART.5 L. 183/87 POM 970033/I/1 PARCO PROGETTI DD 449/VII/98 ED AL DD 452/VII/98 DEL 19.11.1998		0,00	0,00	0,00	
				PREVISIONE DEF. ESERCIZIO PRECEDENTE:					
				C.S. CONNESSI: 962028					
				2.1.21					
2050564				CONTRIBUTO FSE PER PROGETTO APPRENDISTATO POM 940026/I/1 L. 5.985.675.000 (D.D. 418 - 419 - 420/VII/98).		84.182,79	0,00	84.182,79	
				PREVISIONE DEF. ESERCIZIO PRECEDENTE:					
				CAP. RESIDUI: 2050564 / 1999		84.182,79			
				C.S. CONNESSI: 961034					
				2.1.21					
2050566				CONTRIBUTO FSE PER FORMAZIONE FORMATORI ENTI NON A CARATTERE NAZIONALE POM 940022/I/1 L. 6.406.373.902 (D.D. 67/VII/97 E D.D. 429/VII/98).		0,00	0,00	0,00	
				PREVISIONE DEF. ESERCIZIO PRECEDENTE:					
				C.S. CONNESSI: 961036					

R E G I O N E P U G L I A			ESERCIZIO FINANZIARIO 2012	STATO DI PREVISIONE DELLE ENTRATE	ALLEGATO 02		
NUMERO	T I T	C A T	U P B	D E S C R I Z I O N E C A P I T O L I	RESIDUI PRESUNTI €	PREVISIONI DI COMPETENZA €	PREVISIONI DI CASSA €
				2.1.21			
2050570				CONTRIBUTO DALLO STATO PER PROGETTO APPRENDISTATO A REGIME (L.196/97 ART.16 D.D. 590/11/99)	0,00	0,00	0,00
				PREVISIONE DEF. ESERCIZIO PRECEDENTE:	7.376.907,00		
				C.S. CONNESSI: 961050			
				2.1.21			
2050571				OBBLIGO FORMATIVO FINANZIAMENTO INIZIATIVA DI CUI ALL'ART.68 DELLA L.144/99 - D.D. 370/SEGR/2000 DEL 13/11/2000.	1.261.230,00	3.362.268,00	4.623.498,00
				PREVISIONE DEF. ESERCIZIO PRECEDENTE:	3.714.921,00		
				CAP. RESIDUI: 2050571 / 2006	1.261.230,00		
				C.S. CONNESSI: 961070			
				2.1.21			
2050572				P.O.M. 940029/I/1 - PROGETTO EUROFORMAZIONE DIFESA A TITOLARITA' MINISTERO DELLA DIFESA - D.D. 250/VII/98 DEL MLPS. AFFIDAMENTO ALLA REGIONE PUGLIA PER L'ATTUAZIONE DI PARTE DEL PROGRAMMA (DECRETO DEL MINISTERO DELLA DIFESA DEL 06/07/2000)	229.618,03	0,00	229.618,03
				PREVISIONE DEF. ESERCIZIO PRECEDENTE:			
				CAP. RESIDUI: 2050572 / 2001	229.618,03		
				C.S. CONNESSI: 961060			

R E G I O N E P U G L I A				ESERCIZIO FINANZIARIO 2012		STATO DI PREVISIONE DELLE ENTRATE		ALLEGATO 02	
NUMERO	T I T	C A T	U P B	D E S C R I Z I O N E	C A P I T O L I	RESIDUI PRESUNTI €	PREVISIONI DI COMPETENZA €	PREVISIONI DI CASSA €	
				2.1.21					
2050573				INIZIATIVA COMUNITARIA EQUAL. ASSISTENZA TECNICA D.D. 226/03. QUOTA FSE.		9.416,37	0,00	9.416,37	
				PREVISIONE DEF. ESERCIZIO PRECEDENTE:					
				CAP. RESIDUI:	2050573 / 2005	9.416,37			
				C.S. CONNESSI: 961041					
				2.1.21					
2050574				INIZIATIVA COMUNITARIA EQUAL. ASSISTENZA TECNICA D.D. 226/03. QUOTA STATO.		3.200,17	0,00	3.200,17	
				PREVISIONE DEF. ESERCIZIO PRECEDENTE:					
				CAP. RESIDUI:	2050574 / 2005	3.200,17			
				C.S. CONNESSI: 961042					
				2.1.21					
2050575				ASSEGNAZIONI STATALI PER IL COFINANZIAMENTO DI PROGETTI DI RISTRUTTURAZIONE DEGLI ENTI DI FORMAZIONE. ART. 118 L. 388/2000		923.911,54	0,00	923.911,54	
				PREVISIONE DEF. ESERCIZIO PRECEDENTE:					
				CAP. RESIDUI:	2050575 / 2007	923.911,54			
				C.S. CONNESSI: 961095					
				2.1.21					
2050576				ASSEGNAZIONI FONDI DA PARTE DEL MINISTERO DELL'ECONOMIA E FINANZE NELL'AMBITO DEL PROGETTO A.G.I.R.E. QCS OB. 1 2000-2006 PER LA REALIZZAZIONE DEL GEMELLAGGIO REGIONE PUGLIA - REGIONE EMILIA ROMAGNA PON ATAS 2000-2006.		0,00	0,00	0,00	
				PREVISIONE DEF. ESERCIZIO PRECEDENTE:					
				C.S. CONNESSI: 962005					

R E G I O N E		P U G L I A		ESERCIZIO FINANZIARIO 2012		STATO DI PREVISIONE DELLE ENTRATE		ALLEGATO 02	
NUMERO	T I T	C A T	U P B	D E S C R I Z I O N E	C A P I T O L I	RESIDUI PRESUNTI €	PREVISIONI DI COMPETENZA €	PREVISIONI DI CASSA €	
				2 . 1 . 21					
2056225				TRASFERIMENTO STATALE PER RIMBORSO COPERTURA ASSICURATIVA ALLE IMPRESE PUGLIESI CHE HANNO EFFETTUATO TIROCINII. D.M. 2201/01		0,00	0,00	0,00	
				PREVISIONE DEF. ESERCIZIO PRECEDENTE:					
				C.S. CONNESSI: 953056					
				TOTALE U.P.B.	2 . 1 . 21	184.505.309,98	17.474.623,87	201.979.933,85	



R E G I O N E		P U G L I A		ESERCIZIO FINANZIARIO 2012		STATO DI PREVISIONE DELLE ENTRATE		ALLEGATO 02	
		TITOLO	2	ENTRATE DERIVANTI DA CONTRIBUTI E TRASFERIMENTI DI PARTE CORRENTE DALL'UNIONE EUROPEA, DELLO STATO E DI ALTRI SOGGETTI					
		CATEGORIA	2 . 1	CONTRIBUTI ED ASSEGNAZIONI DI PARTE CORRENTE DELL'U.E. , DELLO STATO E DI ALTRI SOGGETTI					
		U.P.B.	2 . 1 . 22	ASSEGNAZIONI PER STUDI DI FATTIBILITA' , PROGETTAZIONI E PER IL NUCLEO DI VALUTAZIONE INVESTIMENTI PUBBLICI					
NUMERO	T I T	C A T	U P B	DESCRIZIONE CAPITOLI		RESIDUI PRESUNTI €	PREVISIONI DI COMPETENZA €	PREVISIONI DI CASSA €	
			2 . 1 . 22						
2032368				P.O. MISURA 2.5 - STUDI DI FATTIBILITA' E PROGETTAZIONI - DELIBERA CIPE N. 70/1998 - QUOTA A CARICO FESR.		238.603,09	0,00	238.603,09	
				PREVISIONE DEF. ESERCIZIO PRECEDENTE:					
				CAP. RESIDUI: 2032368 / 2000		238.603,09			
				C.S. CONNESSI: 1082060					
			2 . 1 . 22						
2032369				P.O. MISURA 2.5 - STUDI DI FATTIBILITA' E PROGETTAZIONI - DELIBERA CIPE N. 70/1998 - QUOTA A CARICO DELLO STATO.		48.214,87	0,00	48.214,87	
				PREVISIONE DEF. ESERCIZIO PRECEDENTE:					
				CAP. RESIDUI: 2032369 / 1999		48.214,87			
				C.S. CONNESSI: 1082070					
			2 . 1 . 22						
2032376				RISORSE AGGIUNTIVE EX ART. 4 DELIBERA CIPE N. 26/2003 REGIONALIZZAZIONE PATTI TERRITORIALI .		0,00	0,00	0,00	
				PREVISIONE DEF. ESERCIZIO PRECEDENTE:					
				C.S. CONNESSI: 1082210 1082220					

R E G I O N E P U G L I A			ESERCIZIO FINANZIARIO 2012		STATO DI PREVISIONE DELLE ENTRATE		ALLEGATO 02	
NUMERO	T I T	C A T	U P B	D E S C R I Z I O N E C A P I T O L I	RESIDUI PRESUNTI €	PREVISIONI DI COMPETENZA €	PREVISIONI DI CASSA €	
				2 . 1 . 22				
2033220				ASSEGNAZIONE PER LA REALIZZAZIONE DEL PROGETTO COOPERAZIONE E SVILUPPO DEL SISTEMA AGROALIMENTARE BALCANICO PROGETTO PILOTA JUDET IALOMITA, CALARASI, COSTANTA, TUCLEA - ROMANIA. LEGGE 84/2001 ART.7.  PREVISIONE DEF. ESERCIZIO PRECEDENTE:  C.S. CONNESSI: 211042	0,00	0,00	0,00	
				2 . 1 . 22				
2038055				ASSEGNAZIONE STATALE PER L'ATTUATUAZIONE DELL'ART.1, COMMA 7 L. 144 DEL 17/05/1999 - NUCLEO DI VALUTAZIONE E VERIFICA DEGLI INVESTIMENTI PUBBLICI - DECRETO L 31/12/1999.  PREVISIONE DEF. ESERCIZIO PRECEDENTE:  CAP. RESIDUI: 2038055 / 2009 1.078.590,00  C.S. CONNESSI: 1082055	1.078.590,00	1.104.605,00	2.183.195,00	
				2 . 1 . 22				
2051504				RICERCA E REDAZIONE DI UNA MONOGRAFIA A STAMPA CORREDATA DI CAROGRAFIA TEMATICA MIRATA A "LE ACQUE SOTTERRANEE DELLA PUGLIA: DALLA RICERCA ALL'EMERGENZA NELLA SALVAGUARDIA DELLA RISORSA". PROGETTO COD. PUG/AC/07. ENTRATE DALLO STATO PER ASSEGNAZIONI DEL MINISTERO DELLE INFRASTRUTTURE E DEI TRASPORTI.  PREVISIONE DEF. ESERCIZIO PRECEDENTE:  CAP. RESIDUI: 2051504 / 2008 172.500,00  C.S. CONNESSI: 1082100	172.500,00	0,00	172.500,00	
				TOTALE U.P.B.	2 . 1 . 22	1.537.907,96	1.104.605,00	2.642.512,96

R E G I O N E		P U G L I A		ESERCIZIO FINANZIARIO 2012		STATO DI PREVISIONE DELLE ENTRATE		ALLEGATO 02	
		TITOLO	2	ENTRATE DERIVANTI DA CONTRIBUTI E TRASFERIMENTI DI PARTE CORRENTE DALL'UNIONE EUROPEA, DELLO STATO E DI ALTRI SOGGETTI					
		CATEGORIA	2 . 1	CONTRIBUTI ED ASSEGNAZIONI DI PARTE CORRENTE DELL'U.E. , DELLO STATO E DI ALTRI SOGGETTI					
		U.P.B.	2 . 1 . 23	TRASFERIMENTI CORRENTI DELLO STATO IN MATERIA DI CONTI PUBBLICI TERRITORIALI					
NUMERO	T I T	C A T	U P B	D E S C R I Z I O N E	C A P I T O L I	RESIDUI PRESUNTI €	PREVISIONI DI COMPETENZA €	PREVISIONI DI CASSA €	
			2 . 1 . 23						
2031000				TRASFERIMENTO STATALE FONDO PREMIALITÀ PER IL POTENZIAMENTO DEL NUCLEO REGIONALE CONTI PUBBLICI TERRITORIALI. DELIBERA CIPE 36 DEL 03/05/01.		0,00	0,00	0,00	
				PREVISIONE DEF. ESERCIZIO PRECEDENTE:					
				C.S. CONNESSI: 3870					
				TOTALE U.P.B.	2 . 1 . 23	0,00	0,00	0,00	

R E G I O N E		P U G L I A		ESERCIZIO FINANZIARIO 2012		STATO DI PREVISIONE DELLE ENTRATE		ALLEGATO 02	
		TITOLO	2	ENTRATE DERIVANTI DA CONTRIBUTI E TRASFERIMENTI DI PARTE CORRENTE DALL'UNIONE EUROPEA, DELLO STATO E DI ALTRI SOGGETTI					
		CATEGORIA	2 . 1	CONTRIBUTI ED ASSEGNAZIONI DI PARTE CORRENTE DELL'U.E., DELLO STATO E DI ALTRI SOGGETTI					
		U.P.B.	2 . 1 . 24	SERVIZI SOCIALI PROGRAMMAZIONE ED INTEGRAZIONE					
NUMERO	T I T	C A T	U P B	D E S C R I Z I O N E C A P I T O L I		RESIDUI PRESUNTI €	PREVISIONI DI COMPETENZA €	PREVISIONI DI CASSA €	
			2 . 1 . 24						
2032422				PROGRAMMA COMUNITARIO URBACT II - PROGETTO DEL WORKING GROUP DAL TITOLO "SHARIN URBAN KNOWLEDGE" CON LEAD PARTNER L'UNIVERSITA' IUAV DI VENEZIA.		6.530,00	0,00	6.530,00	
				PREVISIONE DEF. ESERCIZIO PRECEDENTE:					
				CAP. RESIDUI: 2032422 / 2010		6.530,00			
				C.S. CONNESSI: 574015					
			2 . 1 . 24						
2038081				ASSEGNAZIONE STATALE PER L'ELABORAZIONE DELLE PROIEZIONI TERRITORIALI DEL DOCUMENTO STRATEGICO DI PROGRAMMAZIONE 2007-2013		36.000,00	0,00	36.000,00	
				PREVISIONE DEF. ESERCIZIO PRECEDENTE:					
				CAP. RESIDUI: 2038081 / 2006		36.000,00			
				C.S. CONNESSI: 574020					
			2 . 1 . 24						
2056175				SUPERAMENTO ISTITUTI PER MINORI - ATTUAZIONE DEL D.L. N. 249/2004		0,00	0,00	0,00	
				PREVISIONE DEF. ESERCIZIO PRECEDENTE:					
				C.S. CONNESSI: 785030					

R E G I O N E P U G L I A				E S E R C I Z I O F I N A N Z I A R I O 2 0 1 2	S T A T O D I P R E V I S I O N E D E L L E E N T R A T E	A L L E G A T O 0 2	
NUMERO	T I T	C A T	U P B	D E S C R I Z I O N E C A P I T O L I	R E S I D U I P R E S U N T I €	P R E V I S I O N I D I C O M P E T E N Z A €	P R E V I S I O N I D I C A S S A €
				2 . 1 . 2 4			
2056176				FINANZIAMENTO STATALE ART. 13 LEGGE 228/2003 MISURE CONTRO LA TRATTA DI PERSONE. PROGRAMMI DI ASSISTENZA - AVVISO N. 1/2006 - PROGETTO LE CITTA' INVISIBILI DELLA REGIONE PUGLIA .  PREVISIONE DEF. ESERCIZIO PRECEDENTE: 123.300,00  CAP. RESIDUI: 2056176 / 2008 24.687,40  C.S. CONNESSI: 784029	24.687,40	205.241,36	229.928,76
				2 . 1 . 2 4			
2056177				ASSEGNAZIONE DEL MINISTERO DELLA SOLIDARIETA' SOCIALE PER L'ATTUAZIONE DI INIZIATIVE RELATIVE AL "FONDO PER LE AUTOSUFFICIENZE" DI CUI ALL'ART. 1, COMMA 1264 DELLA LEGGE N. 296/2006 (LEGGE FINANZIARIA 2007).  PREVISIONE DEF. ESERCIZIO PRECEDENTE: 6.620.000,00  CAP. RESIDUI: 2056177 / 2009 100,02 2056177 / 2011 0,00  C.S. CONNESSI: 785060	100,02	0,00	100,02
				2 . 1 . 2 4			
2056178				PROGRAMMA COMUNITARIO INTI - TRASFERIMENTO FONDI DAL LEAD PARTNER VENETO LAVORO PER ATTUAZIONE PROGETTO "ROUTES".  PREVISIONE DEF. ESERCIZIO PRECEDENTE:  C.S. CONNESSI: 785070	0,00	0,00	0,00
				TOTALE U.P.B. 2 . 1 . 2 4	67.317,42	205.241,36	272.558,78

R E G I O N E		P U G L I A		ESERCIZIO FINANZIARIO 2012		STATO DI PREVISIONE DELLE ENTRATE		ALLEGATO 02	
		TITOLO		2		ENTRATE DERIVANTI DA CONTRIBUTI E TRASFERIMENTI DI PARTE CORRENTE DALL'UNIONE EUROPEA, DELLO STATO E DI ALTRI SOGGETTI			
		CATEGORIA		2 . 1		CONTRIBUTI ED ASSEGNAZIONI DI PARTE CORRENTE DELL'U.E., DELLO STATO E DI ALTRI SOGGETTI			
		U.P.B.		2 . 1 . 27		PROMOZIONI ATTIVITA' CULTURALI			
NUMERO	T I T	C A T	U P B	DESCRIZIONE CAPITOLI		RESIDUI PRESUNTI €	PREVISIONI DI COMPETENZA €	PREVISIONI DI CASSA €	
				2 . 1 . 27					
2033240				TRASFERIMENTO STATALE FONDI RELATIVI AL PIANO DI AZIONE MEDIATECA 2000. DELIBERA CIPE 11/11/1998		0,00	0,00	0,00	
				PREVISIONE DEF. ESERCIZIO PRECEDENTE:					
				C.S. CONNESSI: 811035					
				2 . 1 . 27					
2033859				ASSEGNAZIONI IN MATERIA DI POLITICHE GIOVANILI PER LA REALIZZAZIONE DEL MEETING INTERNAZIONALE DEI GIOVANI 2009		0,00	0,00	0,00	
				PREVISIONE DEF. ESERCIZIO PRECEDENTE:					
				C.S. CONNESSI: 814020					
				2 . 1 . 27					
2033861				CONTRIBUTO DA PARTE DEL LEADER PARTNER PER LA REALIZZAZIONE DEL PROGETTO "REMPART-ERASMUS FOR YOUNG ENTREPRENEURSCOMMITMENT".		0,00	0,00	0,00	
				PREVISIONE DEF. ESERCIZIO PRECEDENTE:		18.122,00			
				CAP. RESIDUI: 2033861 / 2011		0,00			
				C.S. CONNESSI: 814040					

R E G I O N E		P U G L I A		ESERCIZIO FINANZIARIO 2012		STATO DI PREVISIONE DELLE ENTRATE		ALLEGATO 02	
NUMERO	T I T	C A T	U P B	D E S C R I Z I O N E	C A P I T O L I	RESIDUI PRESUNTI €	PREVISIONI DI COMPETENZA €	PREVISIONI DI CASSA €	
				2 . 1 . 27					
2036802				FINANZIAMENTO STATALE FINALIZZATO ALLA REALIZZAZIONE DEL PROGETTO PATTO PER LE ATTIVITA' CULTURALI DI SPETTACOLO - D.M. DEL 19 LUGLIO 2007 .		0,00	0,00	0,00	
				PREVISIONE DEF. ESERCIZIO PRECEDENTE:					
				C.S. CONNESSI: 813070					
				TOTALE U.P.B.	2 . 1 . 27	0,00	0,00	0,00	

REGIONE	PUGLIA	ESERCIZIO FINANZIARIO 2012	STATO DI PREVISIONE DELLE ENTRATE	ALLEGATO 02
	TITOLO	2	ENTRATE DERIVANTI DA CONTRIBUTI E TRASFERIMENTI DI PARTE CORRENTE DALL'UNIONE EUROPEA, DELLO STATO E DI ALTRI SOGGETTI	
	CATEGORIA	2.1	CONTRIBUTI ED ASSEGNAZIONI DI PARTE CORRENTE DELL'U.E., DELLO STATO E DI ALTRI SOGGETTI	
	U.P.B.	2.1.28	UFFICIO STATISTICO	

NUMERO	T I T	C A T	U P B	D E S C R I Z I O N E C A P I T O L I	RESIDUI PRESUNTI €	PREVISIONI DI COMPETENZA €	PREVISIONI DI CASSA €
			2.1.28				
2036902				RISORSE TRASFERITE DALL'ISTAT PER REALIZZAZIONE DEL VI CENSIMENTO GENERALE DELL'AGRICOLTURA.	0,00	0,00	0,00
				PREVISIONE DEF. ESERCIZIO PRECEDENTE:			
				C.S. CONNESSI: 1084045 1084050			
				TOTALE U.P.B. 2.1.28	0,00	0,00	0,00
				TOTALE CATEGORIA 2.1	1.884.777.189,48	1.904.899.084,77	3.792.014.456,25
				TOTALE TITOLO 2	1.884.777.189,48	1.904.899.084,77	3.792.014.456,25



R E G I O N E		P U G L I A		ESERCIZIO FINANZIARIO 2012		STATO DI PREVISIONE DELLE ENTRATE		ALLEGATO 02	
TITOLO		3		ENTRATE EXTRATRIBUTARIE					
CATEGORIA		3 . 1		ENTRATE DERIVANTI DA RENDITE PATRIMONIALI ED UTILIZZO DI BENI					
U.P.B.		3 . 1 . 1		INTERESSI ATTIVI					
NUMERO	T I T	C A T	U P B	DESCRIZIONE CAPITOLI		RESIDUI PRESUNTI €	PREVISIONI DI COMPETENZA €	PREVISIONI DI CASSA €	
			3 . 1 . 1						
3072000				INTERESSI ATTIVI.		6,86	5.000.000,00	5.000.006,86	
				PREVISIONE DEF. ESERCIZIO PRECEDENTE:		3.000.000,00			
				CAP. RESIDUI: 3072000 / 2011		6,86			
				TOTALE U.P.B.		6,86	5.000.000,00	5.000.006,86	
				3 . 1 . 1					

R E G I O N E P U G L I A E S E R C I Z I O F I N A N Z I A R I O 2 0 1 2 S T A T O D I P R E V I S I O N E D E L L E E N T R A T E A L L E G A T O 0 2

TITOLO 3 ENTRATE EXTRATRIBUTARIE  
 CATEGORIA 3.1 ENTRATE DERIVANTI DA RENDITE PATRIMONIALI ED UTILIZZO DI BENI  
 U.P.B. 3.1.3 ALTRI PROVENTI

NUMERO	T I T	C A T	U P B	D E S C R I Z I O N E C A P I T O L I	RESIDUI PRESUNTI €	PREVISIONI DI COMPETENZA €	PREVISIONI DI CASSA €
			3.1.3				
2057960				ENTRATE DERIVANTI DA ANNUALITA' ORDINARIA DI AMMORTAMENTO, O PER RISCATTO ANTICIPATO. L.386/76	0,00	1.000.000,00	1.000.000,00
				PREVISIONE DEF. ESERCIZIO PRECEDENTE:	1.000.000,00		
				CAP. RESIDUI: 2057960 / 2011	0,00		
			3.1.3				
3061150				PROVENTI RIVENIENTI DALLA TARIFFAZIONE DELL'ESERCIZIO DELL'ATTIVITÀ ESTRATIVA. (L.R.37/1985) COLLEGATO AL C.S. 241025	0,00	1.800.000,00	1.800.000,00
				PREVISIONE DEF. ESERCIZIO PRECEDENTE:	1.800.000,00		
				CAP. RESIDUI: 3061150 / 2011	0,00		
				C.S. CONNESSI: 241025			
			3.1.3				
3061620				SOMME DERIVANTI DALLA CONCESSIONE DI DIRITTO DI IMPIANTO DEI VIGNETI PRELEVATI DALLA RISERVA REGIONALE.	0,00	0,00	0,00
				PREVISIONE DEF. ESERCIZIO PRECEDENTE:			
			3.1.3				
3062200				PROVENTI DERIVANTI DA RICERCA, ESTRAZIONE E UTILIZZAZIONE DEMANIO IDRICO - L. 18/99 ART. 18.	0,00	1.200.000,00	1.200.000,00
				PREVISIONE DEF. ESERCIZIO PRECEDENTE:	1.200.000,00		
				CAP. RESIDUI: 3062200 / 2011	0,00		

R E G I O N E P U G L I A				E S E R C I Z I O F I N A N Z I A R I O 2 0 1 2	S T A T O D I P R E V I S I O N E D E L L E E N T R A T E	A L L E G A T O 0 2	
NUMERO	T I T	C A T	U P B	D E S C R I Z I O N E C A P I T O L I	R E S I D U I P R E S U N T I €	P R E V I S I O N I D I C O M P E T E N Z A €	P R E V I S I O N I D I C A S S A €
				3 . 1 . 3			
3062500				PROVENTI DERIVANTI DALLE MISURE COMPENSATIVE PER LA RIQUALIFICAZIONE DELLE AREE A RISCHIO DI TENUTA DELLA RETE COMMERCIALE NEI COMUNI DI INSEDIAMENTO DELLE GRANDI STRUTTURE DI VENDITA E/O IN QUELLI LIMITROFI. (L.R. N. 11/2003 E REGOLAMENTO REGIONALE N. 2/04. OBIETTIVI DI PRESENZA E SVILUPPO PER LE GRANDI STRUTTURE DI VENDITA).COLLEG. AL CAP. 352065  <b>PREVISIONE DEF. ESERCIZIO PRECEDENTE:</b>	0,00	100.000,00	100.000,00
				<b>C.S. CONNESSI: 352065</b>			
				3 . 1 . 3			
3062600				RETROCESSIONE QUOTA IMPOSTA SOSTITUTIVA EMISSIONE PRESTITI OBBLIGAZIONARI. (LEGGE N. 724/94 - ART.34; D.LGS N. 239/96 ART.1 , CO. 2; N. 342/200 ART. 27)  <b>PREVISIONE DEF. ESERCIZIO PRECEDENTE:</b>	0,00	0,00	0,00
				3 . 1 . 3			
3062700				RECUPERO SOMME ANTICIPATE PER L'APPLICAZIONE DELL'ART. 54 DEL CODICE DELLA NAVIGAZIONE NONCHE' PROVENTI RIVENIENTI DALLE VIOLAZIONI DELLE ORDINANZE BALNEARI. COLLEGATO AL CAP. SPESA N. 3431  <b>PREVISIONE DEF. ESERCIZIO PRECEDENTE:</b>	0,00	0,00	0,00
				<b>C.S. CONNESSI: 3431</b>			
				3 . 1 . 3			
3062800				PROVENTI DERIVANTI DALLE RISCOSSIONI IN MATERIA DI ESPROPRIAZIONI PER PUBBLICA UTILITA' PER LE SPESE DI FUNZIONAMENTO DELLE COMMISSIONI PROVINCIALI ESPROPRI, POSTE A CARICO DELLE AUTORITA' ESPROPRIANTI E DEGLI ISTANTI (L.R. N. 3/2005 - ART. 17, COMMA 7, LETT. B) E C).  <b>PREVISIONE DEF. ESERCIZIO PRECEDENTE:</b>	0,00	0,00	0,00

R E G I O N E P U G L I A				ESERCIZIO FINANZIARIO 2012	STATO DI PREVISIONE DELLE ENTRATE	ALLEGATO 02	
NUMERO	T I T	C A T	U P B	D E S C R I Z I O N E C A P I T O L I	RESIDUI PRESUNTI €	PREVISIONI DI COMPETENZA €	PREVISIONI DI CASSA €
				3.1.3			
3065030				PROVENTI RIVENIENTI DALLA GESTIONE DEGLI IMPIANTI IRRIGUI DI PROPRIETÀ REGIONALE --  PREVISIONE DEF. ESERCIZIO PRECEDENTE:	0,00	0,00	0,00
				CAP. RESIDUI: 3065030 / 2011	0,00		
				3.1.3			
3065550				ENTRATE DIVERSE E VARIE PROVENIENTI DALLA GESTIONE LIQUIDATORIA EX ERSAP E GESTIONE SPECIALE RIFORMA FONDIARIA.  PREVISIONE DEF. ESERCIZIO PRECEDENTE:	0,00	250.000,00	250.000,00
				CAP. RESIDUI: 3065550 / 2011	0,00		
				3.1.3			
3071100				PROVENTI DEI BENI DEL DEMANIO E DEL PATRIMONIO REGIONALE LEGGE 382-LL.RR.67/80-5/85 E 11/89  PREVISIONE DEF. ESERCIZIO PRECEDENTE:	0,00	1.000.000,00	1.000.000,00
				CAP. RESIDUI: 3071100 / 2011	0,00		
				3.1.3			
3072050				PROVENTI RISCOSSI PER DELEGA DAL MINISTERO LL.PP. PER TRANSITO VEICOLI TRASPORTI ECCEZIONALI DA RIVERSARE AGLI ENTI PROPRIETARI DELLE STRADE (ART.6 L.R.14/86) - COLLEGATO AL CAPITOLO DI SPESA 531060  PREVISIONE DEF. ESERCIZIO PRECEDENTE:	0,00	20.000,00	20.000,00
				CAP. RESIDUI: 3072050 / 2011	0,00		
				C.S. CONNESSI: 531060			

R E G I O N E		P U G L I A		ESERCIZIO FINANZIARIO 2012		STATO DI PREVISIONE DELLE ENTRATE		ALLEGATO 02	
NUMERO	T I T	C A T	U P B	D E S C R I Z I O N E	C A P I T O L I	RESIDUI PRESUNTI €	PREVISIONI DI COMPETENZA €	PREVISIONI DI CASSA €	
				TOTALE	U.P.B.	3 . 1 . 3	0,00	5.370.000,00	5.370.000,00
				TOTALE	CATEGORIA	3 . 1	6,86	10.370.000,00	10.370.006,86

R E G I O N E P U G L I A ESERCIZIO FINANZIARIO 2012 STATO DI PREVISIONE DELLE ENTRATE ALLEGATO 02

TITOLO 3 ENTRATE EXTRATRIBUTARIE  
 CATEGORIA 3 . 2 ENTRATE DERIVANTI DA UTILI DI ENTI E AZIENDE REGIONALI  
 U.P.B. 3 . 2 . 1 UTILI DI ENTI ED AZIENDE REGIONALI

NUMERO	T I T	C A T	U P B	D E S C R I Z I O N E C A P I T O L I	RESIDUI PRESUNTI €	PREVISIONI DI COMPETENZA €	PREVISIONI DI CASSA €
			3 . 2 . 1				
3081000				PRODOTTI NETTI DI AZIENDE AUTONOME ED UTILI DI GESTIONE DI ENTI E AZIENDE REGIONALI.  PREVISIONE DEF. ESERCIZIO PRECEDENTE:	0,00	0,00	0,00
			3 . 2 . 1				
3082000				REDDITI VARI E DIVIDENDI SU PARTECIPAZIONI AZIONARIE.  PREVISIONE DEF. ESERCIZIO PRECEDENTE:	12.250.000,00	0,00	12.250.000,00
				CAP. RESIDUI: 3082000 / 2011	12.250.000,00		
			3 . 2 . 1				
3083000				RESTITUZIONE DEGLI AVANZI DI AMMINISTRAZIONE DEGLI E.DI.S.U. DI BARI E LECCE E DELLE AGENZIE REGIONALI --  PREVISIONE DEF. ESERCIZIO PRECEDENTE:	0,00	0,00	0,00
			3 . 2 . 1				
3084000				RESTITUZIONE DELL'AVANZO DI AMMINISTRAZIONE DELLA GESTIONE FINANZIARIA AUTONOMA DEL CONSIGLIO REGIONALE  PREVISIONE DEF. ESERCIZIO PRECEDENTE:	0,00	0,00	0,00
				TOTALE U.P.B. 3 . 2 . 1	12.250.000,00	0,00	12.250.000,00
				TOTALE CATEGORIA 3 . 2	12.250.000,00	0,00	12.250.000,00

R E G I O N E    P U G L I A    E S E R C I Z I O   F I N A N Z I A R I O   2 0 1 2    S T A T O   D I   P R E V I S I O N E   D E L L E   E N T R A T E    A L L E G A T O    0 2

TITOLO                    3                    E N T R A T E   E X T R A T R I B U T A R I E  
 CATEGORIA                3 . 3                E N T R A T E   D E R I V A N T I   D A   S E R V I Z I   P U B B L I C I   R E G I O N A L I  
 U.P.B.                     3 . 3 . 1            P R O V E N T I   E   D I R I T T I   P E R   P R E S T A Z I O N I   R E S E   D A   U F F I C I   E   S E R V I Z I   R E G I O N A L I

NUMERO	T I T	C A T	U P B	D E S C R I Z I O N E    C A P I T O L I	R E S I D U I P R E S U N T I €	P R E V I S I O N I D I   C O M P E T E N Z A €	P R E V I S I O N I D I   C A S S A €
			3 . 3 . 1				
3061500				RIMBORSO SPESE INDENNITA' DI MISSIONE ESEGUITE PER C/ DI SOGGETTI PRIVATI NELLE MATERIE ACQUE MINERALI E TERMALI E CAVE E TORBIERE ART.25 L.R.20/80 E DPR 128/59 E LR 37/85  PREVISIONE DEF. ESERCIZIO PRECEDENTE:	0,00	0,00	0,00
			3 . 3 . 1				
3062000				PROVENTI DALLA GESTIONE DEL BOLLETTINO UFFICIALE DELLA REGIONE.  PREVISIONE DEF. ESERCIZIO PRECEDENTE:	0,00	300.000,00	300.000,00
				CAP. RESIDUI:            3062000 / 2011	0,00		
			3 . 3 . 1				
3062100				PROVENTI E DIRITTI PER PRESTAZIONI RESE DA UFFICI E SERVIZI REGIONALI  PREVISIONE DEF. ESERCIZIO PRECEDENTE:	0,00	500.000,00	500.000,00
				CAP. RESIDUI:            3062100 / 2011	0,00		

R E G I O N E P U G L I A		ESERCIZIO FINANZIARIO 2012	STATO DI PREVISIONE DELLE ENTRATE	ALLEGATO 02	
NUMERO	T I T C A T U P B	D E S C R I Z I O N E C A P I T O L I	RESIDUI PRESUNTI €	PREVISIONI DI COMPETENZA €	PREVISIONI DI CASSA €
		3.3.1			
3062120		PROVENTI DERIVANTI DALL'ESERCIZIO DELLE ATTIVITA' DI CONTROLLO DI COMPETENZA REGIONALE SUGLI STABILIMENTI A RISCHIO DI INCIDENTE RILEVANTE AI SENSI DELL'ART. 25 DEL D.LGS. 334/1999 E S.M.I. (ART. L.R. BILANCIO 2012) COLLEGATO AI CAP. 641010-641015  <b>PREVISIONE DEF. ESERCIZIO PRECEDENTE:</b>  <b>C.S. CONNESSI: 641010 641015</b>	0,00	0,00	0,00
		3.3.1			
3062130		PROVENTI DERIVANTI DALLO SVOLGIMENTO DELLE ATTIVITA' CONNESSE ALL'APPLICAZIONE DELLA NORMATIVA IN MATERIA DI PREVENZIONE E RIDUZIONE INTEGRATA DELL'INQUINAMENTO. (ART. L.R. BILANCIO 2012) COLLEGATO AI CAP. 641020-641025  <b>PREVISIONE DEF. ESERCIZIO PRECEDENTE:</b>  <b>C.S. CONNESSI: 641020 641025</b>	0,00	0,00	0,00
		3.3.1			
3062900		RIMBORSO DA PARTE DELL'AGEA PER SPESE DIRETTE DELLA REGIONE PUGLIA CONNESSE ALL'ATTUAZIONE DEL PIANO DI SVILUPPO RURALE 2007-2013 - DEC. U.E. 18.2.2008 C (2008) 737.  <b>PREVISIONE DEF. ESERCIZIO PRECEDENTE:</b> 5.000.000,00  <b>CAP. RESIDUI: 3062900 / 2011 3.277.425,45</b> <b>3062900 / 2010 703.317,37</b>  <b>C.S. CONNESSI: 1150810</b>	3.980.742,82	3.000.000,00	6.980.742,82



R E G I O N E P U G L I A				ESERCIZIO FINANZIARIO 2012		STATO DI PREVISIONE DELLE ENTRATE		ALLEGATO 02	
NUMERO	T I T	C A T	U P B	D E S C R I Z I O N E	C A P I T O L I	RESIDUI PRESUNTI €	PREVISIONI DI COMPETENZA €	PREVISIONI DI CASSA €	
				3.3.1					
3063373				CONTRIBUTO PER L'ESPLETAMENTO PROCEDURE CONCORSUALI PER RECLUTAMENTO PERSONALE DI COMPARTO E DIRIGENZIALE (COLLEGATO AL CAPITOLO DI SPESA N. 3373)		0,00	0,00	0,00	
				<b>PREVISIONE DEF. ESERCIZIO PRECEDENTE:</b>					
				<b>C.S. CONNESSI: 3373</b>					
				3.3.1					
3065081				PROVENTI DERIVANTI DAL RILASCIO DI AUTORIZZAZIONI ALLA COSTRUZIONE ED ESERCIZIO DI IMPIANTI PER LA PRODUZIONE DI ENERGIA ELETTRICA DA FONTI RINNOVABILI. D.L.VO DEL 29.12.2003 N. 387 - COLLEGATO AL C.S. 636025		0,00	1.500.000,00	1.500.000,00	
				<b>PREVISIONE DEF. ESERCIZIO PRECEDENTE:</b>		1.500.000,00			
				<b>CAP. RESIDUI: 3065081 / 2011</b>		0,00			
				<b>C.S. CONNESSI: 636025</b>					
				3.3.1					
3065082				PROVENTI DERIVANTI ALLA REGIONE IN MATERIA DI FINANZIAMENTO PER IL MANTENIMENTO, MIGLIORAMENTO E POTENZIAMENTO DEI CONTROLLI SANITARI UFFICIALI IN MATERIA DI SICUREZZA ALIMENTARE IN ATTUAZIONE DEL REGOLAMENTO CE N. 882/2004 (D.LVO 194/08) - COLLEGATO AL CAP. USCITA 712055.		0,00	40.000,00	40.000,00	
				<b>PREVISIONE DEF. ESERCIZIO PRECEDENTE:</b>		30.000,00			
				<b>CAP. RESIDUI: 3065082 / 2011</b>		0,00			
				<b>C.S. CONNESSI: 712055</b>					

R E G I O N E		P U G L I A		ESERCIZIO FINANZIARIO 2012		STATO DI PREVISIONE DELLE ENTRATE		ALLEGATO 02	
NUMERO	T I T	C A T	U P B	DESCRIZIONE CAPITOLI		RESIDUI PRESUNTI €	PREVISIONI DI COMPETENZA €	PREVISIONI DI CASSA €	
				3 . 3 . 1					
3065084				PROVENTI RELATIVI AL RICONOSCIMENTO DEGLI STABILIMENTI ED IMPIANTI AI SENSI DEI REGOLAMENTI CE 853/04 E 1774/02 - COLLEGATO AL CAP.USCITA 712060.		0,00	25.000,00	25.000,00	
				PREVISIONE DEF. ESERCIZIO PRECEDENTE:		100.000,00			
				CAP. RESIDUI: 3065084 / 2011		0,00			
				C.S. CONNESSI: 712060					
				TOTALE	U.P.B. 3 . 3 . 1	3.980.742,82	5.365.000,00	9.345.742,82	
				TOTALE	CATEGORIA 3 . 3	3.980.742,82	5.365.000,00	9.345.742,82	

R E G I O N E P U G L I A E S E R C I Z I O F I N A N Z I A R I O 2 0 1 2 S T A T O D I P R E V I S I O N E D E L L E E N T R A T E A L L E G A T O 0 2

TITOLO 3 ENTRATE EXTRATRIBUTARIE  
 CATEGORIA 3 . 4 INTROITI DIVERSI, RIMBORSI E RECUPERI VARI  
 U.P.B. 3 . 4 . 1 RIMBORSI E RECUPERI DA ENTI DEL SETTORE PUBBLICO

NUMERO	T I T	C A T	U P B	D E S C R I Z I O N E C A P I T O L I	RESIDUI PRESUNTI €	PREVISIONI DI COMPETENZA €	PREVISIONI DI CASSA €
			3 . 4 . 1				
2032621				L.R. 19/2002. QUOTA DI PARTECIPAZIONE DELLE REGIONI BASILICATA E CAMPANIA PER LE SPESE DI FUNZIONAMENTO DELL'AUTORITA' DI BACINO DELLA PUGLIA. COLLEGATO AL CAP. DI SPESA N.621105  PREVISIONE DEF. ESERCIZIO PRECEDENTE:	0,00	0,00	0,00
			3 . 4 . 1				
2035774				ENTRATE PROVENIENTI DAL RECUPERO CREDITI PER MOBILITÀ SANITARIA ANNI 2003 E PRECEDENTI DA DESTINARE AL REINTEGRO DEL CAPITOLO DI SPESA 1110046. (L.R. N. 16/2007)  PREVISIONE DEF. ESERCIZIO PRECEDENTE:  C.S. CONNESSI: 1110046	0,00	0,00	0,00
			3 . 4 . 1				
2035776				ENTRATE PROVENIENTI DA RESIDUO RISULTATO POSITIVO SERVIZIO SANITARIO 2005, DALLA QUOTA REGIONALE EX ART.2 D.I./2005 E DAGLI UTILI DI GESTIONE DELL'ARES. (ART. 2 L.R.N.28 DEL 26.10.2007 - III VARIAZIONE BILANCIO 2007) COLLEGATO AL CAP. N. 771094  PREVISIONE DEF. ESERCIZIO PRECEDENTE:	0,00	0,00	0,00
			3 . 4 . 1				
2035777				ENTRATE PROVENIENTI DALLA VENDITA DI IMMOBILI NON STRUMENTALI DELLE AUSL DA DESTINARE AL REINTEGRO DEL CAPITOLO DI SPESA 1110046. (L.R. N. 16/2007)  PREVISIONE DEF. ESERCIZIO PRECEDENTE: 60.000.000,00  C.S. CONNESSI: 1110046	0,00	60.000.000,00	60.000.000,00

R E G I O N E		P U G L I A		ESERCIZIO FINANZIARIO 2012		STATO DI PREVISIONE DELLE ENTRATE		ALLEGATO 02	
NUMERO	T I T	C A T	U P B	DESCRIZIONE CAPITOLI		RESIDUI PRESUNTI €	PREVISIONI DI COMPETENZA €	PREVISIONI DI CASSA €	
				3.4.1					
3065020				RIMBORSO E RECUPERI VARI EFFETTUATI DA ENTI		0,00	3.670.071,80	3.670.071,80	
				PREVISIONE DEF. ESERCIZIO PRECEDENTE:		4.500.000,00			
				CAP. RESIDUI: 3065020 / 2011		0,00			
				3.4.1					
3065022				RECUPERO DALLO STATO PER CONTRIBUTI DOVUTI ALL'INPS PER GLI APPRENDISTI ARTIGIANI (L.449/97 ART. 48 COMMA 9) - (COLLEGATO AL CAP.217016)		0,00	0,00	0,00	
				PREVISIONE DEF. ESERCIZIO PRECEDENTE:					
				C.S. CONNESSI: 217016					
				3.4.1					
3065023				RESTITUZIONE DA PARTE DELL'AGENZIA DELL'ENTRATA DELL'ANTICIPAZIONE DI CUI ALL'ART. 2 DELL'ORDINANZA DEL PRESIDENTE DEL CONSIGLIO DEI MINISTRI DEL 17/02/2006 N. 3496. (COLLEGATO AL CAP. N. 3855)		0,00	0,00	0,00	
				PREVISIONE DEF. ESERCIZIO PRECEDENTE:					
				C.S. CONNESSI: 3855 3856					
				3.4.1					
3065024				RESTITUZIONE DA PARTE DELL' INPS DELL'ANTICIPAZIONE DI CUI ALL'ART.3 DELL'ORDINANZA DEL PRESIDENTE DEL CONSIGLIO DEI MINISTRI DEL 17/02/2006 N. 3496. (COLLEGATO AL CAP.N. 3856)		0,00	0,00	0,00	
				PREVISIONE DEF. ESERCIZIO PRECEDENTE:					
				C.S. CONNESSI: 3855 3856					

R E G I O N E P U G L I A				E S E R C I Z I O F I N A N Z I A R I O 2 0 1 2	S T A T O D I P R E V I S I O N E D E L L E E N T R A T E	A L L E G A T O 0 2	
NUMERO	T I T	C A T	U P B	D E S C R I Z I O N E C A P I T O L I	R E S I D U I P R E S U N T I €	P R E V I S I O N I D I C O M P E T E N Z A €	P R E V I S I O N I D I C A S S A €
				3 . 4 . 1			
3065025				RECUPERI DAI COMUNI A SEGUITO DI MANCATA UTILIZZAZIONE DI CONTRIBUTI PER COSTRUZIONE E GESTIONE DI ASILI NIDO. LL.RR. 62/79 E 17/75. LL.SS. 412/75 E 891/77	0,00	0,00	0,00
				<b>PREVISIONE DEF. ESERCIZIO PRECEDENTE:</b>			
				3 . 4 . 1			
3065026				RECUPERI DAI COMUNI A SEGUITO DI MANCATA UTILIZZAZIONE DI CONTRIBUTI PER L'ASSISTENZA AGLI ANZIANI. (L.R.49/81)	0,00	0,00	0,00
				<b>PREVISIONE DEF. ESERCIZIO PRECEDENTE:</b>			
				3 . 4 . 1			
3065028				RIMBORSO E RECUPERI DI QUOTE DI COFINANZIAMENTO REGIONALE DI PROGRAMMI COMUNITARI E STATALI DA PARTE DI ENTI PUBBLICI	0,00	0,00	0,00
				<b>PREVISIONE DEF. ESERCIZIO PRECEDENTE:</b>			
				3 . 4 . 1			
3065050				RECUPERI CONTRIBUTI D'ESERCIZIO EROGATI ALLE AZIENDE DI TRASPORTO IN AGGIUNTA AL F.N.T. L.S.151/81 (L.R. 11/90 ART. 1 U.C.)	0,00	0,00	0,00
				<b>PREVISIONE DEF. ESERCIZIO PRECEDENTE:</b>			
				3 . 4 . 1			
3065060				RECUPERI DI CONTRIBUTI STATALI ANTICIPATI DALLA REGIONE ALLE AZIENDE DI PUBBLICO TRASPORTO LOCALE PER I PIANI DEI DISAVANZI PREGRESSI DI ESERCIZIO. (ART.1 D.L.98/1995 CONVERTITO DALLA L.204/1995)	0,00	0,00	0,00
				<b>PREVISIONE DEF. ESERCIZIO PRECEDENTE:</b>			

R E G I O N E P U G L I A		ESERCIZIO FINANZIARIO 2012		STATO DI PREVISIONE DELLE ENTRATE		ALLEGATO 02	
NUMERO	T I T	C A T	U P B	D E S C R I Z I O N E C A P I T O L I	RESIDUI PRESUNTI €	PREVISIONI DI COMPETENZA €	PREVISIONI DI CASSA €
				3 . 4 . 1			
3065061				ECCEDEXENZA DEL CONTRIBUTO STATALE EX ART.2 COMMA 2 L.S.N.194/98 DA UTILIZZARE PER IL MIGLIORAMENTO DEL TPRL	0,00	0,00	0,00
				<b>PREVISIONE DEF. ESERCIZIO PRECEDENTE:</b>			
				3 . 4 . 1			
3065063				RIMBORSO AL NETTO DELLA TRATTENUTA PRO U.E. DEL MAGGIORE ONERE FINANZIARIO DERIVANTE DALL'ASSOGGETTAMENTO AD IVA (10%) DEI CORRISPETTIVI DEI CONTRATTI DI SERVIZIO DEL T.P.R.L. LEGGE 472/1999, ART,9 - COMMA 4 - D.M. 22/12/2000 IN G.U. N.3/4/01/2001).	0,00	0,00	0,00
				<b>PREVISIONE DEF. ESERCIZIO PRECEDENTE:</b>	20.000.000,00		
				3 . 4 . 1			
3065070				RECUPERO DA ENTI PER SPESE RELATIVE AL PERSONALE REGIONALE COMANDATO	0,00	300.000,00	300.000,00
				<b>PREVISIONE DEF. ESERCIZIO PRECEDENTE:</b>	300.000,00		
				<b>CAP. RESIDUI: 3065070 / 2011</b>	0,00		
				3 . 4 . 1			
4111200				RECUPERO INDENNITA' DI FINE SERVIZIO DI BUONUSCITA E DI ANZIANITA' E DI ALTRE ANALOGHE LIQUIDATE DAGLI ISTITUTI DI PREVIDENZA AL PERSONALE REGIONALE COLLOCATO A RIPOSO E/O LORO SUPERSTITI.	0,00	20.000,00	20.000,00
				<b>PREVISIONE DEF. ESERCIZIO PRECEDENTE:</b>	20.000,00		
				3 . 4 . 1			
4112000				RESTITUZIONE DI SOMME PER RECUPERI, REVOCHE E RIMBORSI DA SOGGETTI PUBBLICI CONNESSE A SPESE LEGISLATIVAMENTE VINCOLATE .	0,00	0,00	0,00
				<b>PREVISIONE DEF. ESERCIZIO PRECEDENTE:</b>			

R E G I O N E		P U G L I A		ESERCIZIO FINANZIARIO 2012		STATO DI PREVISIONE DELLE ENTRATE		ALLEGATO 02	
NUMERO	T I T	C A T	U P B	D E S C R I Z I O N E	C A P I T O L I	RESIDUI PRESUNTI €	PREVISIONI DI COMPETENZA €	PREVISIONI DI CASSA €	
				3 . 4 . 1					
4114150				FONDI DI ROTAZIONE DI CUI ALLA LL.RR. 3/77 33/80- 16/81 RESTITUZIONE DAI COMUNI		0,00	500.000,00	500.000,00	
				PREVISIONE DEF. ESERCIZIO PRECEDENTE:		500.000,00			
				CAP. RESIDUI:	4114150 / 2011	0,00			
				TOTALE U.P.B.	3 . 4 . 1	0,00	64.490.071,80	64.490.071,80	

R E G I O N E P U G L I A ESERCIZIO FINANZIARIO 2012 STATO DI PREVISIONE DELLE ENTRATE ALLEGATO 02

TITOLO 3 ENTRATE EXTRATRIBUTARIE  
 CATEGORIA 3.4 INTROITI DIVERSI, RIMBORSI E RECUPERI VARI  
 U.P.B. 3.4.2 INTROITI DIVERSI

NUMERO	T I T	C A T	U P B	D E S C R I Z I O N E	C A P I T O L I	RESIDUI PRESUNTI €	PREVISIONI DI COMPETENZA €	PREVISIONI DI CASSA €
			3.4.2					
1012015				ENTRATE DERIVANTI DA INFRAZIONI A NORME RELATIVE ALLE TASSE E DAL RECUPERO DI NOTIFICHE		0,00	3.000.000,00	3.000.000,00
				PREVISIONE DEF. ESERCIZIO PRECEDENTE:		3.000.000,00		
				CAP. RESIDUI:	1012015 / 2011	0,00		
			3.4.2					
2035773				SOMME VERSATE DA AZIENDE FARMACEUTICHE A TITOLO DI PAY BACH L. 296 ART. 1 COMMA 796 LETTERA G - COLLEGATO AL CAP. 1110046		0,00	0,00	0,00
				PREVISIONE DEF. ESERCIZIO PRECEDENTE:				
			3.4.2					
2035783				SOMME VERSATE DA AZIENDE FARMACEUTICHE A TITOLO DI PAY BACH L. 296 ART. 1 COMMA 796 LETTERA G .(COLLEGATO AL CAP. DI SPESA 771098)		0,00	25.000.000,00	25.000.000,00
				PREVISIONE DEF. ESERCIZIO PRECEDENTE:		20.000.000,00		
				CAP. RESIDUI:	2035783 / 2011	0,00		
				C.S. CONNESSI:	771098			
			3.4.2					
2055327				RIMBORSO DALLO STATO PER SPESE DI FUNZIONAMENTO RELATIVE AL CONFERIMENTO DI FUNZIONI IN MATERIA DI TRASPORTI AI SENSI DEL D. LGS N. 112/98 - ART. 105, COMMA 7.		0,00	0,00	0,00
				PREVISIONE DEF. ESERCIZIO PRECEDENTE:				



R E G I O N E P U G L I A		ESERCIZIO FINANZIARIO 2012		STATO DI PREVISIONE DELLE ENTRATE		ALLEGATO 02	
NUMERO	T I T	C A T	U P B	D E S C R I Z I O N E C A P I T O L I	RESIDUI PRESUNTI €	PREVISIONI DI COMPETENZA €	PREVISIONI DI CASSA €
				3.4.2			
3061000				INTROITI VARI E CASUALI.	0,00	100.000,00	100.000,00
				PREVISIONE DEF. ESERCIZIO PRECEDENTE:	100.000,00		
				CAP. RESIDUI: 3061000 / 2011	0,00		
				3.4.2			
3061020				TRATTENUTE MENSILI AI CONSIGLIERI REGIONALI PER L'ASSEGNO VITALIZIO E DI REVERSIBILITÀ L. R. N. 8/2003	0,00	2.000.000,00	2.000.000,00
				PREVISIONE DEF. ESERCIZIO PRECEDENTE:	1.500.000,00		
				3.4.2			
3061040				PROVENTI CONNESSI ALL'ISTRUTTORIA DELLE ISTANZE PER IL RILASCIO DELLE CONCESSIONI E LOCAZIONI DEI BENI REGIONALI - L.R. 27/1995 - COLLEGATO AL CAPITOLO DI SPESA 3446 -	0,00	2.000,00	2.000,00
				PREVISIONE DEF. ESERCIZIO PRECEDENTE:	10.000,00		
				C.S. CONNESSI: 3446			
				3.4.2			
3061050				PROVENTI DERIVANTI DALLA APPLICAZIONE DELLE MISURE DI CUI ALL'ART. 3 COMMA 3 DELLA L.R. 2/2005 E DPGR 74/2011 - COLLEGATO AL CAPITOLO DI SPESA 1250 -	0,00	0,00	0,00
				PREVISIONE DEF. ESERCIZIO PRECEDENTE:			
				C.S. CONNESSI: 1250			
				3.4.2			
3061105				PROVENTI RIVENIENTI DALLE INDENNITA' PER OPERE ABUSIVE DI CUI ALL'ART. 15 DELLA L.1497 DEL 29.6.1939 - RECUPERI DALLO STATO	0,00	0,00	0,00
				PREVISIONE DEF. ESERCIZIO PRECEDENTE:			

R E G I O N E P U G L I A		ESERCIZIO FINANZIARIO 2012			STATO DI PREVISIONE DELLE ENTRATE		ALLEGATO 02	
NUMERO	T I T	C A T	U P B	D E S C R I Z I O N E C A P I T O L I	RESIDUI PRESUNTI €	PREVISIONI DI COMPETENZA €	PREVISIONI DI CASSA €	
				<b>3.4.2</b>				
3061110				PROVENTI DELLE INDENNITA' DOVUTE PER REALIZZAZIONE OPERE ABUSIVE (L. 1497 DEL 29.6.1939 - ART.15)-COLLEGATO AL CAPITOLO DI SPESA 571040	0,00	260.000,00	260.000,00	
				<b>PREVISIONE DEF. ESERCIZIO PRECEDENTE:</b>	150.000,00			
				<b>CAP. RESIDUI: 3061110 / 2011</b>	0,00			
				<b>C.S. CONNESSI: 571040 574030 574035</b>				
				<b>3.4.2</b>				
3061125				PROVENTI DERIVANTI DALL'IRROGAZIONE DELLE SANZIONI AMMINISTRATIVE IN MATERIA DI TUTELA E SICUREZZA DEL LAVORO E DAI PAGAMENTI DELLE SOMME AGGIUNTIVE DOVUTE PER REVOCA PROVVEDIMENTO DI SOSPENSIONE. D.I.GS. 9/4/08 N. 81 ATTUAZIONE ART. 1 L. 3/8/07 N. 123 IN MATERIA DI TUTELA DELLA SALUTE E DELLA SICUREZZA NEI LUOGHI DI LAVORO (COLLEGATO AL CAPITOLO DI SPESA 711021).	0,00	1.000.000,00	1.000.000,00	
				<b>PREVISIONE DEF. ESERCIZIO PRECEDENTE:</b>	500.000,00			
				<b>CAP. RESIDUI: 3061125 / 2011</b>	0,00			
				<b>C.S. CONNESSI: 711021</b>				
				<b>3.4.2</b>				
3061130				SANZIONI AMMINISTRATIVE IN MATERIA DI TUTELA DELLE ACQUE DELL'INQUINAMENTO (ART.21 - D.LEG.VO N.258/2000)	0,00	300.000,00	300.000,00	
				<b>PREVISIONE DEF. ESERCIZIO PRECEDENTE:</b>	100.000,00			
				<b>CAP. RESIDUI: 3061130 / 2011</b>	0,00			

R E G I O N E P U G L I A				ESERCIZIO FINANZIARIO 2012	STATO DI PREVISIONE DELLE ENTRATE	ALLEGATO 02	
NUMERO	T I T	C A T	U P B	D E S C R I Z I O N E C A P I T O L I	RESIDUI PRESUNTI €	PREVISIONI DI COMPETENZA €	PREVISIONI DI CASSA €
				3.4.2			
3061135				SANZIONI PREVISTE DAI CONTRATTO DI SERVIZIO CON LE IMPRESE ESERCENTI SERVIZIO DI TPRL. (COLLEGATO AL CAP. N.552008 )  <b>PREVISIONE DEF. ESERCIZIO PRECEDENTE:</b>  <b>C.S. CONNESSI: 552008</b>	0,00	50.000,00	50.000,00
				3.4.2			
3061140				DIVIETO DI FUMARE NEI LUOGHI PUBBLICI. SANZIONI AMMINISTRATIVE RELATIVE AL MANCATO RISPETTO DELLA L.R. 16/2002 ART. 9. COLLEG. CAP SPESA 741051  <b>PREVISIONE DEF. ESERCIZIO PRECEDENTE:</b>  <b>C.S. CONNESSI: 741051</b>	0,00	0,00	0,00
				3.4.2			
3061145				SANZIONI AMMINISTRATIVE IN MATERIA DI QUOTE LATTE AI SENSI DELL'ART. 1 LEGGE 119/2003 E S.M.I.  <b>PREVISIONE DEF. ESERCIZIO PRECEDENTE:</b>  <b>C.S. CONNESSI: 111104</b>	0,00	0,00	0,00
				3.4.2			
3061148				PROVENTI RIVENIENTI DALLE SANZIONI PECUNIARIE DA VIOLAZIONI ACCERTATE DALLE GUARDIE ECOLOGICHE VOLONTARIE COLL. CAP. SPESA N. 611048 (ARTT. 3, 11 E 14 L.R. 10/2003)  <b>PREVISIONE DEF. ESERCIZIO PRECEDENTE:</b>  <b>C.S. CONNESSI: 611048</b>	0,00	0,00	0,00

R E G I O N E P U G L I A				ESERCIZIO FINANZIARIO 2012	STATO DI PREVISIONE DELLE ENTRATE	ALLEGATO 02	
NUMERO	T I T	C A T	U P B	D E S C R I Z I O N E C A P I T O L I	RESIDUI PRESUNTI €	PREVISIONI DI COMPETENZA €	PREVISIONI DI CASSA €
				3.4.2			
3061410				FONDO REGIONALE PER L'OCCUPAZIONE DEI DISABILI ALIMENTATO CON LE RISORSE E LE MODALITA' PREVISTE DALL'ART. 14, COMMA 3, DELLA L. 68/99 (ART. 48 L.R. 9/2000) - COLLEGATO AL CAP.USCITA 787000	0,00	1.500.000,00	1.500.000,00
				PREVISIONE DEF. ESERCIZIO PRECEDENTE:	1.200.000,00		
				CAP. RESIDUI: 3061410 / 2011	0,00		
				C.S. CONNESSI: 787000			
				3.4.2			
3061600				PROVENTI DERIVANTI DA SANZIONI AMMINISTRATIVE PER INADEMPIENZE ALLA DISPOSIZIONI COMUNITARIE , NAZIONALI E REGIONALI IN MATERIA VITIVINICOLA.	0,00	100.000,00	100.000,00
				PREVISIONE DEF. ESERCIZIO PRECEDENTE:	200.000,00		
				CAP. RESIDUI: 3061600 / 2011	0,00		
				3.4.2			
3061800				INTROITI DERIVANTI DALLE SOMME VERSATE DAI CONCESSIONARI DEGLI IMPIANTI DI DISTRIBUZIONE DEI CARBURANTI PER AUTOTRAZIONE, DEGLI IMPIANTI DI DEPOSITI OLI MINERALI E GPL ED IMPIANTI DI TRAVASO E RIEMPIMENTO GPL. (ART.34 L.R. 13/90 ED ART 11 DPR 420/94).COLLEGATO AL CAPITOLO DI SPESA CAP.345010	0,00	0,00	0,00
				PREVISIONE DEF. ESERCIZIO PRECEDENTE:			
				C.S. CONNESSI: 345010			

R E G I O N E P U G L I A				ESERCIZIO FINANZIARIO 2012	STATO DI PREVISIONE DELLE ENTRATE	ALLEGATO 02	
NUMERO	T I T	C A T	U P B	D E S C R I Z I O N E C A P I T O L I	RESIDUI PRESUNTI €	PREVISIONI DI COMPETENZA €	PREVISIONI DI CASSA €
				3.4.2			
3062300				ENTRATE DERIVANTI DA PROVVEDIMENTI ED ATTIVITA' GIUDIZIALI DESTINATE AL ALIMENTARE IL FONDO PER I COMPENSI PROFESSIONALI AGLI AVVOCATI DELL'AVVOCATURA REGIONALE - COLLEGATO AL CAP.USCITA 1320.  PREVISIONE DEF. ESERCIZIO PRECEDENTE:  CAP. RESIDUI: 3062300 / 2011  C.S. CONNESSI: 1320	12.613,46  50.000,00  12.613,46	1.450.000,00	1.462.613,46
				3.4.2			
3062305				ENTRATE DERIVANTI DA PROVVEDIMENTI ED ATTIVITA' DELLA REGIONE PUGLIA DINANZI ALLE COMMISSIONI TRIBUTARIE. ART. 6 L.R. 31/12/2010 N. 19. - COLLEGATO AL CAP. 3800-  PREVISIONE DEF. ESERCIZIO PRECEDENTE:  C.S. CONNESSI: 3800	0,00	0,00	0,00
				3.4.2			
3062400				ENTRATE RIVENIENTI DA VERSAMENTI ESEGUITI DA SOGGETTI RICHIEDENTI RILASCIO AUTORIZZAZIONI IN MATERIA PAESAGGISTICA.  PREVISIONE DEF. ESERCIZIO PRECEDENTE:	0,00	0,00	0,00
				3.4.2			
3065040				INTROITI PER RITENUTE INDENNITA' DI FINE MANDATO DEI CONSIGLIERI REGIONALI  PREVISIONE DEF. ESERCIZIO PRECEDENTE:	0,00	0,00	0,00

R E G I O N E P U G L I A				ESERCIZIO FINANZIARIO 2012	STATO DI PREVISIONE DELLE ENTRATE	ALLEGATO 02	
NUMERO	T I T	C A T	U P B	D E S C R I Z I O N E C A P I T O L I	RESIDUI PRESUNTII €	PREVISIONI DI COMPETENZA €	PREVISIONI DI CASSA €
				3.4.2			
3065080				PROVENTI DERIVANTI DAI DIRITTI DI SEGRETERIA PER LA TENUTA DELL'ALBO DELLE IMPRESE ARTIGIANE E PER IL RILASCIO DELLE RELATIVE CERTIFICAZIONI AI SENSI DELL'ART.28 L.R.2/88	0,00	500.000,00	500.000,00
				PREVISIONE DEF. ESERCIZIO PRECEDENTE:	500.000,00		
				CAP. RESIDUI: 3065080 / 2011	0,00		
				3.4.2			
3065085				NORME PER LA COSTITUZIONE, ORGANIZZAZIONE E FUNZIONAMENTO DELLE COMMISSIONI PROVINCIALI E REGIONALE PER L'ARTIGIANATO - RISCOSSIONE DEI PROVENTI DERIVANTI DA SANZIONI AMMINISTRATIVE L.R. N. 2/88 ART. 25	0,00	0,00	0,00
				PREVISIONE DEF. ESERCIZIO PRECEDENTE:			
				C.S. CONNESSI: 213012			
				3.4.2			
3066000				INTROITI PER PRESTAZIONI RESE DA DIRIGENTI REGIONALI PER INCARICHI ESTERNI SVOLTI IN RAGIONE DEL LORO UFFICIO O SU AUTORIZZAZIONE DELL'AMMINISTRAZIONE D.LVO 165/01 COLLEGATO AL CAP SPESA 3366	0,00	400.000,00	400.000,00
				PREVISIONE DEF. ESERCIZIO PRECEDENTE:	400.000,00		
				CAP. RESIDUI: 3066000 / 2011	0,00		
				C.S. CONNESSI: 3366			

R E G I O N E P U G L I A			ESERCIZIO FINANZIARIO 2012	STATO DI PREVISIONE DELLE ENTRATE	ALLEGATO 02		
NUMERO	T I T	C A T	U P B	D E S C R I Z I O N E C A P I T O L I	RESIDUI PRESUNTI €	PREVISIONI DI COMPETENZA €	PREVISIONI DI CASSA €
				3 . 4 . 2			
3066220				CONTRIBUTO DEGLI ISTITUTI BANCARI DEL POOL DI TESORERIA PER SPONSORIZZAZIONI E INIZIATIVE ISTITUZIONALI DELLA REGIONE PUGLIA (ART.20 CONVENZIONE N. 11733 DEL 23/06/2010) - COLLEGATO AL CAP. USCITA 1261	0,00	120.000,00	120.000,00
				PREVISIONE DEF. ESERCIZIO PRECEDENTE:	120.000,00		
				C.S. CONNESSI: 1261			
				3 . 4 . 2			
3066230				RISORSE PROVENIENTI DA ATTI DI LIBERALITA' E DA SPONSORIZZAZIONI DI SOGGETTI PUBBLICI E PRIVATI A SOSTEGNO DI ATTIVITA' CULTURALI E DI SPETTACOLO PROMOSSE O SOSTENUTE DALLA REGIONE PUGLIA. (L.R. ASSESTAMENTO BILANCIO 2008) (COLLEGATO AL CAPITOLO DI SPESA N.813080)	0,00	0,00	0,00
				PREVISIONE DEF. ESERCIZIO PRECEDENTE:			
				TOTALE U.P.B.	12.613,46	35.782.000,00	35.794.613,46
				3 . 4 . 2			

R E G I O N E P U G L I A E S E R C I Z I O F I N A N Z I A R I O 2 0 1 2 S T A T O D I P R E V I S I O N E D E L L E E N T R A T E A L L E G A T O 0 2

TITOLO 3 ENTRATE EXTRATRIBUTARIE  
 CATEGORIA 3.4 INTROITI DIVERSI, RIMBORSI E RECUPERI VARI  
 U.P.B. 3.4.3 ALTRI RIMBORSI E RECUPERI

NUMERO	T I T	C A T	U P B	D E S C R I Z I O N E C A P I T O L I	RESIDUI PRESUNTI €	PREVISIONI DI COMPETENZA €	PREVISIONI DI CASSA €
			3.4.3				
3061005				RECUPERO SOMME RIVENIENTI DALLA RIDUZIONE DELLA RETRIBUZIONE LORDA DEI DIPENDENTI REGIONALI IN REGIME DI TFR. - DPCM DEL 20/12/99 ART.1 COMMA 3.  PREVISIONE DEF. ESERCIZIO PRECEDENTE:	0,00  200.000,00	200.000,00	200.000,00
			3.4.3				
3061200				ENTRATE A TITOLO DI RIVALSE EX ART.69 LETTERA E - LEGGE 833/78  PREVISIONE DEF. ESERCIZIO PRECEDENTE:  CAP. RESIDUI: 3061200 / 2011	0,00  0,00	100.000,00	100.000,00
			3.4.3				
3061700				RIMBORSI DALL'AIMA PER AVVENUTO ESPLETAMENTO DI SERVIZI ISTRUTTORI PER L'ATTUAZIONE DEI REGOLAMENTI CEE NEL SETTORE ZOOTECNICO  PREVISIONE DEF. ESERCIZIO PRECEDENTE:  C.S. CONNESSI: 114146	0,00	0,00	0,00
			3.4.3				
3061710				ENTRATE DERIVANTI DA RECUPERO FONDI NON UTILIZZATI PER I FINI DI CUI ALL'ART. 8, COMMI DA 1 A 4, L.R. 34/2009  PREVISIONE DEF. ESERCIZIO PRECEDENTE:	0,00	5.020.000,00	5.020.000,00



R E G I O N E P U G L I A				ESERCIZIO FINANZIARIO 2012	STATO DI PREVISIONE DELLE ENTRATE	ALLEGATO 02	
NUMERO	T I T	C A T	U P B	D E S C R I Z I O N E C A P I T O L I	RESIDUI PRESUNTI €	PREVISIONI DI COMPETENZA €	PREVISIONI DI CASSA €
				3.4.3			
3065010				RIMBORSO E RECUPERI EFFETTUATI DA PRIVATI	0,00	1.000.000,00	1.000.000,00
				PREVISIONE DEF. ESERCIZIO PRECEDENTE:	2.000.000,00		
				CAP. RESIDUI: 3065010 / 2011	0,00		
				3.4.3			
3065015				RIMBORSO DA PARTE DI OPERATORI AGRICOLI DEI PREMI DI I^ INSEDIAMENTO EX REG. CEE 797/85 ART. 7	0,00	70.000,00	70.000,00
				PREVISIONE DEF. ESERCIZIO PRECEDENTE:	70.000,00		
				CAP. RESIDUI: 3065015 / 2011	0,00		
				3.4.3			
3065027				RIMBORSO E RECUPERI DI QUOTE DI COFINANZIAMENTO REGIONALE DI PROGRAMMI COMUNITARI E STATALI DA PARTE DI PRIVATI	0,00	0,00	0,00
				PREVISIONE DEF. ESERCIZIO PRECEDENTE:			
				3.4.3			
3065049				AVANZI FINANZIARI DELLE CESSATE GESTIONI DI AUTOSERVIZI IN AFFIDAMENTO REGIONALE	0,00	0,00	0,00
				PREVISIONE DEF. ESERCIZIO PRECEDENTE:			
				3.4.3			
3065055				RECUPERO DI QUOTE DEL CONTRIBUTO STATALE EX D.L. 98/95 GIA' EROGATE ALLE AZIENDE DEL PUBBLICO TRASPORTO (L.R.37/95 - ART. 1, COMMA 4)	0,00	0,00	0,00
				PREVISIONE DEF. ESERCIZIO PRECEDENTE:			

R E G I O N E P U G L I A		ESERCIZIO FINANZIARIO 2012	STATO DI PREVISIONE DELLE ENTRATE	ALLEGATO 02	
NUMERO	T C U I A P T T B	D E S C R I Z I O N E C A P I T O L I	RESIDUI PRESUNTI €	PREVISIONI DI COMPETENZA €	PREVISIONI DI CASSA €
	3 . 4 . 3				
3066250		INTROITI PER VERSAMENTI EFFETTUATI DALL'EAAP A TITOLO DI RIMBORSO SPESE GESTIONE IMPIANTI DI DEPURAZIONE	0,00	0,00	0,00
		<b>PREVISIONE DEF. ESERCIZIO PRECEDENTE:</b>			
	3 . 4 . 3				
4111050		RECUPERO QUOTA PARI AD 1/3 COSTO BUONO PASTO A CARICO DEI DIPENDENTI (L.R. N.26/84).	0,00	200.000,00	200.000,00
		<b>PREVISIONE DEF. ESERCIZIO PRECEDENTE:</b>	200.000,00		
	3 . 4 . 3				
4111105		QUOTE DI AMMORTAMENTO DEI MUTUI CONCESSI CON L.R. N.66/80. - PICCOLA PROPRIETA' COLTIVATRICE.	0,00	500.000,00	500.000,00
		<b>PREVISIONE DEF. ESERCIZIO PRECEDENTE:</b>	400.000,00		
		<b>CAP. RESIDUI: 4111105 / 2011</b>	0,00		
	3 . 4 . 3				
4112100		RESTITUZIONE DI SOMME PER RECUPERI, REVOCHE E RIMBORSI DA SOGGETTI PRIVATI CONNESSE A SPESE LEGISLATIVAMENTE VINCOLATE	0,00	0,00	0,00
		<b>PREVISIONE DEF. ESERCIZIO PRECEDENTE:</b>			
	3 . 4 . 3				
4113100		QUOTE DI AMMORTAMENTO DEI MUTUI CONCESSI EX L.36/79 - ESERCIZI RICETTIVI.	0,00	5.000,00	5.000,00
		<b>PREVISIONE DEF. ESERCIZIO PRECEDENTE:</b>	5.000,00		

R E G I O N E P U G L I A				ESERCIZIO FINANZIARIO 2012	STATO DI PREVISIONE DELLE ENTRATE			ALLEGATO 02
NUMERO	T I T	C A T	U P B	D E S C R I Z I O N E C A P I T O L I	RESIDUI PRESUNTI €	PREVISIONI DI COMPETENZA €	PREVISIONI DI CASSA €	
				3.4.3				
4114100				RESTITUZIONE PRESTITI INDIVIDUALI CONCESSI AI SENSI DELLA L.R. 33/80. EDILIZIA RESIDENZIALE RECUPERI. (EX CAP.5141100)	0,00	5.000,00	5.000,00	
				PREVISIONE DEF. ESERCIZIO PRECEDENTE:	5.000,00			
				3.4.3				
4114300				SOMME RIVENIENTI DA INDICIZZAZIONI, VARIAZIONE TASSI E RECUPERI (ART.23 LEGGE 457/78) PER INTERVENTI FINANZIATI CON FONDI REGIONALI NONCHE' DALLA TRASFORMAZIONE DELLE COOPERATIVE DA PROPRIETA' INDIVISA A DIVISA (ART. 18 LEGGE 179/92) - COLLEGATO AL CAPITOLO DI SPESA 411030.	0,00	1.000.000,00	1.000.000,00	
				PREVISIONE DEF. ESERCIZIO PRECEDENTE:	1.000.000,00			
				CAP. RESIDUI: 4114300 / 2011	0,00			
				C.S. CONNESSI: 411030				
				TOTALE U.P.B. 3.4.3	0,00	8.100.000,00	8.100.000,00	
				TOTALE CATEGORIA 3.4	12.613,46	108.372.071,80	108.384.685,26	
				TOTALE TITOLO 3	16.243.363,14	124.107.071,80	140.350.434,94	

R E G I O N E		P U G L I A		ESERCIZIO FINANZIARIO 2012		STATO DI PREVISIONE DELLE ENTRATE		ALLEGATO 02	
TITOLO		4		ENTRATE DERIVANTI DA ALIENAZIONI, DA RISCOSSIONI DI CREDITI E DA TRASFERIMENTI IN CONTO CAPITALE DELL'U.E., DELLO STATO E DI ALTRI SOGGETTI					
CATEGORIA		4 . 1		ENTRATE DERIVANTI DA ALIENAZIONI DI BENI MOBILI ED IMMOBILI					
U.P.B.		4 . 1 . 2		PROVENTI DERIVANTI DALLA ALIENAZIONE DI BENI IMMOBILI					
NUMERO	T I T	C A T	U P B	D E S C R I Z I O N E C A P I T O L I		RESIDUI PRESUNTI €	PREVISIONI DI COMPETENZA €	PREVISIONI DI CASSA €	
			4 . 1 . 2						
4091000				ALIENAZIONE DI BENI E DIRITTI PATRIMONIALI. LL.RR.67/80 E 5/85, 27/95 ART.30 - COLLEGATO AL CAPITOLO DI SPESA 3445.		0,00	500.000,00	500.000,00	
				PREVISIONE DEF. ESERCIZIO PRECEDENTE:		950.000,00			
				CAP. RESIDUI: 4091000 / 2011		0,00			
				C.S. CONNESSI: 3445					
			4 . 1 . 2						
4091010				PROVENTI DERIVANTI DALL'ALIENAZIONE DEL COMPLESSO EX SICEM IN FOGGIA (ART.17 L.R.28/2000). COLLEGATO AL CAP. USCITA 512010		0,00	0,00	0,00	
				PREVISIONE DEF. ESERCIZIO PRECEDENTE:					
				C.S. CONNESSI: 512010					
			4 . 1 . 2						
4091050				ENTRATE PROVENIENTI DALLA ALIENAZIONE DI BENI IMMOBILI IN ATTUAZIONE ALL'ART.11 L.386/76		0,00	2.500.000,00	2.500.000,00	
				PREVISIONE DEF. ESERCIZIO PRECEDENTE:		2.000.000,00			
				CAP. RESIDUI: 4091050 / 2011		0,00			

R E G I O N E P U G L I A			ESERCIZIO FINANZIARIO 2012		STATO DI PREVISIONE DELLE ENTRATE		ALLEGATO 02	
NUMERO	T I T	C A T	U P B	D E S C R I Z I O N E C A P I T O L I	RESIDUI PRESUNTI €	PREVISIONI DI COMPETENZA €	PREVISIONI DI CASSA €	
				4 . 1 . 2				
4091100				INTROITI DIVERSI PROVENIENTI DA VENDITE_O RECUPERI DI ANTICIPAZIONI L.386/76	0,00	500.000,00	500.000,00	
				PREVISIONE DEF. ESERCIZIO PRECEDENTE:	2.000.000,00			
				CAP. RESIDUI: 4091100 / 2011	0,00			
				4 . 1 . 2				
4091150				PROVENTI DA ALIENAZIONI DI CUI ALL'ART.20 DELA L.R. 30/06/1999 N.20.	0,00	0,00	0,00	
				PREVISIONE DEF. ESERCIZIO PRECEDENTE:				
				4 . 1 . 2				
4091160				PROVENTI ALIENAZIONE BENI TRATTURALI ART. 8 L.R. 29 DEL 23/12/2003. COLLEGATO AL CAPITOLO DI SPESA N. 3429	0,00	1.000.000,00	1.000.000,00	
				PREVISIONE DEF. ESERCIZIO PRECEDENTE:	113.060,00			
				C.S. CONNESSI: 3429				
				TOTALE U.P.B.	4 . 1 . 2	0,00	4.500.000,00	4.500.000,00
				TOTALE CATEGORIA	4 . 1	0,00	4.500.000,00	4.500.000,00

R E G I O N E		P U G L I A		ESERCIZIO FINANZIARIO 2012		STATO DI PREVISIONE DELLE ENTRATE		ALLEGATO 02	
		TITOLO	4	ENTRATE DERIVANTI DA ALIENAZIONI, DA RISCOSSIONI DI CREDITI E DA TRASFERIMENTI IN CONTO CAPITALE DELL'U.E., DELLO STATO E DI ALTRI SOGGETTI					
		CATEGORIA	4 . 2	ENTRATE DERIVANTI DA RIMBORSO DI CREDITI					
		U.P.B.	4 . 2 . 2	RIMBORSO DA ENTI PUBBLICI E PRIVATI PER INTERVENTI IN CONTO CAPITALE					
NUMERO	T I T	C A T	U P B	DESCRIZIONE CAPITOLI		RESIDUI PRESUNTI €	PREVISIONI DI COMPETENZA €	PREVISIONI DI CASSA €	
			4 . 2 . 2						
2052700				TRASFERIMENTI PER L'ATTUAZIONE DEL P.O. - FEP 2007/2013. QUOTA U.E. : REG.(CE) N. 1198/2006.		33.043.295,00	20.130.502,00	53.173.797,00	
				PREVISIONE DEF. ESERCIZIO PRECEDENTE:		9.134.537,00			
				CAP. RESIDUI: 2052700 / 2010		23.908.758,00			
				2052700 / 2011		9.134.537,00			
				C.S. CONNESSI: 115000 115010					
			4 . 2 . 2						
2052900				TRASFERIMENTI PER L'ATTUAZIONE DEL P.O. - FEP 2007/2013. QUOTA STATO A CARICO DEL FONDO DI ROTAZIONE - OBIETTIVO CONVERGENZA.		26.434.635,00	16.104.401,00	42.539.036,00	
				PREVISIONE DEF. ESERCIZIO PRECEDENTE:		7.307.629,60			
				CAP. RESIDUI: 2052900 / 2011		7.307.629,00			
				2052900 / 2010		19.127.006,00			
				C.S. CONNESSI: 115000 115010					
			4 . 2 . 2						
4114340				CONGUAGLI E RESIDUI SU MUTUI SCADUTI CONCESSI DALLA CASSA DD.PP. PER OPERE PUBBLICHE (LL.RR. 37/78 E 27/85) - RUOLI 239 E 240		0,00	1.500.000,00	1.500.000,00	
				PREVISIONE DEF. ESERCIZIO PRECEDENTE:		2.000.000,00			
				TOTALE U.P.B. 4 . 2 . 2		59.477.930,00	37.734.903,00	97.212.833,00	

R E G I O N E		P U G L I A		ESERCIZIO FINANZIARIO 2012		STATO DI PREVISIONE DELLE ENTRATE		ALLEGATO 02	
TITOLO		4		ENTRATE DERIVANTI DA ALIENAZIONI, DA RISCOSSIONI DI CREDITI E DA TRASFERIMENTI IN CONTO CAPITALE DELL'U.E., DELLO STATO E DI ALTRI SOGGETTI					
CATEGORIA		4 . 2		ENTRATE DERIVANTI DA RIMBORSO DI CREDITI					
U.P.B.		4 . 2 . 3		RIMBORSO DA ALTRI SOGGETTI PER INTERVENTI IN CONTO CAPITALE					
NUMERO	T I T	C A T	U P B	DESCRIZIONE CAPITOLI		RESIDUI PRESUNTI €	PREVISIONI DI COMPETENZA €	PREVISIONI DI CASSA €	
			4 . 2 . 3						
4111110				INTROITO DI SOMME RISCOSE A SEGUITO DI RESTITUZIONE DA PARTE DI BANCHE A DIVERSO TITOLO SU OPERAZIONI DI CREDITO AGRARIO, VINCOLATE ALLA SPECIFICA DESTINAZIONE.		0,00	0,00	0,00	
				PREVISIONE DEF. ESERCIZIO PRECEDENTE:					
				C.S. CONNESSI:	114053      114054      191069 191108				
				TOTALE U.P.B.	4 . 2 . 3	0,00	0,00	0,00	
				TOTALE CATEGORIA	4 . 2	59.477.930,00	37.734.903,00	97.212.833,00	

R E G I O N E P U G L I A ESERCIZIO FINANZIARIO 2012 STATO DI PREVISIONE DELLE ENTRATE ALLEGATO 02

TITOLO 4 ENTRATE DERIVANTI DA ALIENAZIONI, DA RISCOSSIONI DI CREDITI E DA TRASFERIMENTI IN CONTO CAPITALE DELL'U.E., DELLO STATO E DI ALTRI SOGGETTI  
 CATEGORIA 4.3 ENTRATE DERIVANTI DA CONTRIBUTI ED ASSEGNAZIONI IN CONTO CAPITALE DELLA UNIONE EUROPEA, DELLO STATO E DI ALTRI SOGGETTI PER FUNZIONI PROPRIE  
 U.P.B. 4.3.1 ASSEGNAZIONI IN CAMPO AGRICOLO

NUMERO	T I T	C A T	U P B	D E S C R I Z I O N E	C A P I T O L I	RESIDUI PRESUNTI €	PREVISIONI DI COMPETENZA €	PREVISIONI DI CASSA €
			4.3.1					
2032110				TRASFERIMENTO FONDI DALLO STATO PER ATTUAZIONE PROGRAMMI INTERREGIONALI. (LEGGI 578/96 - 135/97 E 423/98)		0,00	0,00	0,00
				PREVISIONE DEF. ESERCIZIO PRECEDENTE:				
				C.S. CONNESSI: 111110	111151	111152		
					111153	111156		
					111157	112053		
					112054	112096		
					112097	114209		
					115030	131008		
					131014	131036		
			4.3.1					
2032111				TRASFERIMENTI FONDI DALLO STATO PER L'ATTUAZIONE DEL PROGRAMMA INTERREGIONALE SEMENTIERO (L.499/99 ART.2 COMMA 7)		0,00	0,00	0,00
				PREVISIONE DEF. ESERCIZIO PRECEDENTE:				
				C.S. CONNESSI: 111171				
			4.3.1					
2032112				TRASFERIMENTI FONDI DALLO STATO PER L'ATTUAZIONE DEL PROGRAMMA INTERREGIONALE PROTEINE VEGETALI (L.499/99 ART.2 COMMA 7)		0,00	0,00	0,00
				PREVISIONE DEF. ESERCIZIO PRECEDENTE:				
				C.S. CONNESSI: 111172				



R E G I O N E P U G L I A				ESERCIZIO FINANZIARIO 2012	STATO DI PREVISIONE DELLE ENTRATE	ALLEGATO 02	
NUMERO	T I T	C A T	U P B	D E S C R I Z I O N E C A P I T O L I	RESIDUI PRESUNTI €	PREVISIONI DI COMPETENZA €	PREVISIONI DI CASSA €
				4.3.1			
2032113				TRASFERIMENTI FONDI DALLO STATO PER L'ATTUAZIONE DEL PROGRAMMA INTERREGIONALE SVILUPPO RURALE SOTTOPROGRAMMA SERVIZIO DI SVILUPPO (L.499/99 ART.2 COMMA 7)	0,00	0,00	0,00
				<b>PREVISIONE DEF. ESERCIZIO PRECEDENTE:</b>			
				<b>C.S. CONNESSI: 111173</b>			
				4.3.1			
2032114				TRASFERIMENTI FONDI DALLO STATO PER L'ATTUAZIONE DEL PROGRAMMA INTERREGIONALE SVILUPPO RURALE SOTTOPROGRAMMA RICERCA E INNOVAZIONE (L.499/99 ART.2 COMMA 7)	0,00	0,00	0,00
				<b>PREVISIONE DEF. ESERCIZIO PRECEDENTE:</b>			
				<b>C.S. CONNESSI: 111174</b>			
				4.3.1			
2032115				TRASFERIMENTI FONDI DALLO STATO ATTUAZIONE DELLA MIS.3 INTERSCAMBIO DEI DATI, INFORMAZIONI E PRODOTTI AGRO-METEOROLOGICI TRA MINISTERO E REGIONE DEL PROGRAMMA INTERREGIONALE AGRICOLTURA E QUALITA' . LEGGE 135/1997	0,00	0,00	0,00
				<b>PREVISIONE DEF. ESERCIZIO PRECEDENTE:</b>			
				<b>C.S. CONNESSI: 111158</b>			
				4.3.1			
2032118				FINANZIAMENTO PROBIO - (D.M. N. 10316 DEL 23/12/2002) PER ATTUAZIONE ART.3 DELLA L.423/98	65.763,02	0,00	65.763,02
				<b>PREVISIONE DEF. ESERCIZIO PRECEDENTE:</b>			
				<b>CAP. RESIDUI: 2032118 / 2004</b>	65.763,02		
				<b>C.S. CONNESSI: 111166</b>			

R E G I O N E P U G L I A				ESERCIZIO FINANZIARIO 2012	STATO DI PREVISIONE DELLE ENTRATE	ALLEGATO 02	
NUMERO	T I T	C A T	U P B	D E S C R I Z I O N E C A P I T O L I	RESIDUI PRESUNTI €	PREVISIONI DI COMPETENZA €	PREVISIONI DI CASSA €
				4 . 3 . 1			
2032300				ASSEGNAZIONI STATALI PER CONTO DELLA CEE PER MIGLIORAMENTO STRUTTURE AZIENDE AGRICOLE IN ATTUAZIONE DEL REG CEE 797/85 - TIT. 1-2-3- L.S. 752/86 ART. 5 - L.S. 183/87 E L.S. 201/91.- POP 1994-99	0,00	0,00	0,00
				PREVISIONE DEF. ESERCIZIO PRECEDENTE:			
				C.S. CONNESSI: 114030            121060            185020			
				4 . 3 . 1			
2032308				TRASFERIMENTO FONDI DALLO STATO PER ATTUAZIONE PROGRAMMA INTERREGIONALE LEGGE 135/97 ---	0,00	0,00	0,00
				PREVISIONE DEF. ESERCIZIO PRECEDENTE:			
				C.S. CONNESSI: 114158			
				4 . 3 . 1			
2032309				TRASFERIMENTO FONDI DALLO STATO PER ATTUAZIONE MISURA 5 REALIZZAZIONE CARTA PEDOLOGICA NAZIONALE DEL PROGRAMMA INTERREGIONALE AGRICOLTURA E QUALITA' - LEGGE 135/97	0,00	0,00	0,00
				PREVISIONE DEF. ESERCIZIO PRECEDENTE:			
				C.S. CONNESSI: 114159			
				4 . 3 . 1			
2032311				ASSEGNAZIONI STATALI PER CONTO DELLA U.E. PER IL MIGLIORAMENTO QUALITATIVO DELLA PRODUZIONE DI OLIO DI OLIVA IN ATTUAZIONE DEL REG. CEE N. 2132/96.	0,00	0,00	0,00
				PREVISIONE DEF. ESERCIZIO PRECEDENTE:			
				C.S. CONNESSI: 111101			

R E G I O N E P U G L I A				ESERCIZIO FINANZIARIO 2012	STATO DI PREVISIONE DELLE ENTRATE	ALLEGATO 02	
NUMERO	T I T	C A T	U P B	D E S C R I Z I O N E C A P I T O L I	RESIDUI PRESUNTI €	PREVISIONI DI COMPETENZA €	PREVISIONI DI CASSA €
				4.3.1			
2032313				ASSEGNAZIONE DI FINANZIAMENTI COMUNITARI PER IL MIGLIORAMENTO QUALITATIVO DELLA PRODUZIONE DI OLIO DI OLIVA IN ATTUAZIONE DEL REG. CEE 528/99.  <b>PREVISIONE DEF. ESERCIZIO PRECEDENTE:</b>  <b>C.S. CONNESSI: 111102</b>	0,00	0,00	0,00
				4.3.1			
2032314				ASSEGNAZIONE DEL CONTRIBUTO NAZIONALE PER IL MIGLIORAMENTO QUALITATIVO DELLA PRODUZIONE DI OLIO DI OLIVA IN ATTUAZIONE DEL REG. CEE 528/99.  <b>PREVISIONE DEF. ESERCIZIO PRECEDENTE:</b>  <b>C.S. CONNESSI: 111103</b>	0,00	0,00	0,00
				4.3.1			
2032315				ASSEGNAZIONI STATALI PER INTERVENTI NEL SETTORE AGRICOLO, AGROALIMENTARE, AGROINDUSTRIALE E FORESTALE - D.L.VO 173/98 ART. 13 COMMA 1  <b>PREVISIONE DEF. ESERCIZIO PRECEDENTE:</b>  <b>C.S. CONNESSI: 111159</b>	0,00	0,00	0,00
				4.3.1			
2032316				ASSEGNAZIONI STATALI PER ATTUAZIONE PROGRAMMA INTERVENTO REGIONALE SULLA BIODIVERSITA' - D. L.VO 173/98  <b>PREVISIONE DEF. ESERCIZIO PRECEDENTE:</b>  <b>C.S. CONNESSI: 111160</b>	0,00	0,00	0,00

R E G I O N E P U G L I A		ESERCIZIO FINANZIARIO 2012		STATO DI PREVISIONE DELLE ENTRATE		ALLEGATO 02	
NUMERO	T I T	C A T	U P B	D E S C R I Z I O N E C A P I T O L I	RESIDUI PRESUNTI €	PREVISIONI DI COMPETENZA €	PREVISIONI DI CASSA €
				4 . 3 . 1			
2032317				ASSEGNAZIONI STATALI PER INTERVENTI LATTIERO-CASEARIO - L. 423/98.  PREVISIONE DEF. ESERCIZIO PRECEDENTE:  C.S. CONNESSI: 111161	0,00	0,00	0,00
				4 . 3 . 1			
2032318				ASSEGNAZIONI STATALI PER L'ATTUAZIONE DELLA L. 268/99 DISCIPLINA DELLE STRADE DEL VINO  PREVISIONE DEF. ESERCIZIO PRECEDENTE:  C.S. CONNESSI: 111162	0,00	0,00	0,00
				4 . 3 . 1			
2032321				ASSEGNAZIONI STATALI FONDO DI SOLIDARIETÀ NAZIONALE D.M. 102.246 DEL 4/8/2005 PER ATTUAZIONE INTERVENTI LEGGE 185/92.  PREVISIONE DEF. ESERCIZIO PRECEDENTE:  C.S. CONNESSI: 114232	0,00	0,00	0,00
				4 . 3 . 1			
2032323				TRASFERIMENTO FONDI DALLO STATO PER PROGRAMMI RELATIVI AL SOSTEGNO E ALLO SVILUPPO DELL'AGRICOLTURA BIOLOGICA. ART. 123 L.388/2000 E ART 3 L. 38/2003.  PREVISIONE DEF. ESERCIZIO PRECEDENTE:  CAP. RESIDUI: 2032323 / 2011  C.S. CONNESSI: 111200	49.454,36  123.631,37  49.454,36	0,00	49.454,36

R E G I O N E P U G L I A				E S E R C I Z I O F I N A N Z I A R I O 2 0 1 2	S T A T O D I P R E V I S I O N E D E L L E E N T R A T E	A L L E G A T O 0 2	
NUMERO	T I T	C A T	U P B	D E S C R I Z I O N E C A P I T O L I	R E S I D U I P R E S U N T I €	P R E V I S I O N I D I C O M P E T E N Z A €	P R E V I S I O N I D I C A S S A €
				4 . 3 . 1			
2032339				TRASFERIMENTO FONDI DA AGEA PER L'ESERCIZIO DI FUNZIONI DELEGATE IN MATERIA DI CONCESSIONE DI AIUTI RIVENIENTI DALL'ATTUAZIONE DELLA POLITICA AGRICOLA COMUNE - LEGGE N. 165/99 E SUCC. MOD.  <b>PREVISIONE DEF. ESERCIZIO PRECEDENTE:</b>  <b>C.S. CONNESSI: 114245</b>	0,00	0,00	0,00
				4 . 3 . 1			
2032340				CONTRIBUTI DEL MIPAF AI SENSI DEL D.M. 17.2.2003 E S.M.I. E/O ALTRI SOGGETTI PUBBLICI O PRIVATI PER ATTIVITA' DI PROMOZIONE DI COMPETENZA REGIONALE DELLE PRODUZIONI AGROALIMENTARI DI QUALITA'.  <b>PREVISIONE DEF. ESERCIZIO PRECEDENTE:</b> 50.000,00  <b>CAP. RESIDUI: 2032340 / 2011</b> 0,00  <b>C.S. CONNESSI: 111120</b>	0,00	0,00	0,00
				4 . 3 . 1			
2041105				ASSEGNAZIONI DI FONDI PER INTERVENTI STRUTTURALI E DI PREVENZIONE DALLE INFEZIONI DI LINGUA BLU NEGLI ALLEVAMENTI OVINI. ART.29, COMMA 1, L.388/2000 E ART 66 L. 448/2001.  <b>PREVISIONE DEF. ESERCIZIO PRECEDENTE:</b>  <b>C.S. CONNESSI: 114224</b>	0,00	0,00	0,00
				4 . 3 . 1			
2044117				ASSEGNAZIONE STATALE PER IL RICONOSCIMENTO AGLI ALLEVATORI PER I DANNI INDIRETTI DETERMINATI FALLA PROFILASSI IMMUNIZZANTE NEI CONFRONTI DELLA BLUE TONGUE. D.M. 25722/2005  <b>PREVISIONE DEF. ESERCIZIO PRECEDENTE:</b>  <b>C.S. CONNESSI: 114237</b>	0,00	0,00	0,00

R E G I O N E P U G L I A		ESERCIZIO FINANZIARIO 2012			STATO DI PREVISIONE DELLE ENTRATE		ALLEGATO 02	
NUMERO	T I T	C A T	U P B	D E S C R I Z I O N E C A P I T O L I	RESIDUI PRESUNTII €	PREVISIONI DI COMPETENZA €	PREVISIONI DI CASSA €	
				4 . 3 . 1				
2051415				ASSEGNAZIONI DI CONTRIBUTI ALLE COMUNITA' MONTANE IN ORDINE AL FONDO NAZIONALE PER GLI INVESTIMENTI PER L'ANNO CORRENTE - ART. 4 L.421/92 - .  <b>PREVISIONE DEF. ESERCIZIO PRECEDENTE:</b>  <b>C.S. CONNESSI: 121086</b>	0,00	0,00	0,00	
				4 . 3 . 1				
2051420				FONDO NAZIONALE PER LA MONTAGNA. (L.97/94)  <b>PREVISIONE DEF. ESERCIZIO PRECEDENTE:</b>  <b>C.S. CONNESSI: 121090</b>	0,00	0,00	0,00	
				4 . 3 . 1				
2053414				PROGRAMMI REGIONALI DI SVILUPPO DELIBERA CIPE 29/12/86 - I P.A.A. E DEL.CIPE 3/8/88 II P.A.A. (L. 64/86)  <b>PREVISIONE DEF. ESERCIZIO PRECEDENTE:</b>  <b>C.S. CONNESSI: 131045            131046            541045</b>	0,00	0,00	0,00	
				4 . 3 . 1				
2053419				ASSEGNAZIONE FONDI PER AZIONI ORGANICHE 7-8-9 IN AGRICOLTURA II P.A.A. - PROGRAMMA REGIONALE DI SVILUPPO. DEL.CIPE 3/8/88 (L.64/86)  <b>PREVISIONE DEF. ESERCIZIO PRECEDENTE:</b>  <b>C.S. CONNESSI: 121025</b>	0,00	0,00	0,00	
				4 . 3 . 1				
2057902				ASSEGNAZIONI STATALI IN CONTO CAPITALE FONDO DI SOLIDARIETA' NAZIONALE PER ATTUAZIONE LEGGE N.185/92 E LEGGE N.258/02.  <b>PREVISIONE DEF. ESERCIZIO PRECEDENTE:</b>  <b>C.S. CONNESSI: 114229</b>	0,00	0,00	0,00	

R E G I O N E		P U G L I A		ESERCIZIO FINANZIARIO 2012		STATO DI PREVISIONE DELLE ENTRATE		ALLEGATO 02	
NUMERO	T I T	C A T	U P B	D E S C R I Z I O N E	C A P I T O L I	RESIDUI PRESUNTI €	PREVISIONI DI COMPETENZA €	PREVISIONI DI CASSA €	
				TOTALE U.P.B.	4 . 3 . 1	115.217,38	0,00	115.217,38	

R E G I O N E P U G L I A ESERCIZIO FINANZIARIO 2012 STATO DI PREVISIONE DELLE ENTRATE ALLEGATO 02

TITOLO 4 ENTRATE DERIVANTI DA ALIENAZIONI, DA RISCOSSIONI DI CREDITI E DA TRASFERIMENTI IN CONTO CAPITALE DELL'U.E., DELLO STATO E DI ALTRI SOGGETTI

CATEGORIA 4 . 3 ENTRATE DERIVANTI DA CONTRIBUTI ED ASSEGNAZIONI IN CONTO CAPITALE DELLA UNIONE EUROPEA, DELLO STATO E DI ALTRI SOGGETTI PER FUNZIONI PROPRIE

U.P.B. 4 . 3 . 3 ASSEGNAZIONI PER DANNI DERIVANTI DA CALAMITA' ATMOSFERICHE

NUMERO	T I T	C A T	U P B	D E S C R I Z I O N E C A P I T O L I	RESIDUI PRESUNTI €	PREVISIONI DI COMPETENZA €	PREVISIONI DI CASSA €
			4 . 3 . 3				
2057812				FONDO DI SOLIDARIETA' NAZIONALE PER GLI INTERVENTI FINANZIARI A SOSTEGNO DELLE IMPRESE AGRICOLE COLPITE DA CALAMITA' NATURALI E DA AVVERSITA' ATMOSFERICHE A CARATTERE ECCEZIONALE. D.M. 10314 DEL 16/09/2008.	0,00	0,00	0,00
				PREVISIONE DEF. ESERCIZIO PRECEDENTE:			
				TOTALE U.P.B.	0,00	0,00	0,00
				4 . 3 . 3			



R E G I O N E P U G L I A ESERCIZIO FINANZIARIO 2012 STATO DI PREVISIONE DELLE ENTRATE ALLEGATO 02

TITOLO 4 ENTRATE DERIVANTI DA ALIENAZIONI, DA RISCOSSIONI DI CREDITI E DA TRASFERIMENTI IN CONTO CAPITALE DELL'U.E., DELLO STATO E DI ALTRI SOGGETTI  
 CATEGORIA 4 . 3 ENTRATE DERIVANTI DA CONTRIBUTI ED ASSEGNAZIONI IN CONTO CAPITALE DELLA UNIONE EUROPEA, DELLO STATO E DI ALTRI SOGGETTI PER FUNZIONI PROPRIE  
 U.P.B. 4 . 3 . 4 ASSEGNAZIONI A SEGUITO DI EVENTI CALAMITOSI

NUMERO	T I T	C A T	U P B	D E S C R I Z I O N E C A P I T O L I	RESIDUI PRESUNTI €	PREVISIONI DI COMPETENZA €	PREVISIONI DI CASSA €
			4 . 3 . 4				
2032860				ASSEGNAZIONE STATALE COMPLETAMENTO DELLE OPERE DI RICOSTRUZIONE DEI COMUNI DEL SUBAPPENNINO DAUNO COLPITI DAL SISMA 1980-81. (OPCM 3534/2006)  PREVISIONE DEF. ESERCIZIO PRECEDENTE:  C.S. CONNESSI: 531049	0,00	0,00	0,00
			4 . 3 . 4				
2033830				INTERVENTI URGENTI DI PROTEZIONE CIVILE ORDINANZA DEL P.C.M. 2/5/96 L. 74/96 ART. 7.  PREVISIONE DEF. ESERCIZIO PRECEDENTE:  C.S. CONNESSI: 511050	0,00	0,00	0,00
			4 . 3 . 4				
2033846				ASSEGNAZIONE ULTERIORI DISPOSIZIONI URGENTI DI PROTEZIONE CIVILE PER FRONTEGGIARE GLI EVENTI ALLUVIONALI DEI MESI SETTEMBRE, OTTOBRE, E NOVEMBRE 2000. ORDINANZA N. 3110/2001.  PREVISIONE DEF. ESERCIZIO PRECEDENTE:  C.S. CONNESSI: 531056	0,00	0,00	0,00
				TOTALE U.P.B. 4 . 3 . 4	0,00	0,00	0,00

R E G I O N E P U G L I A ESERCIZIO FINANZIARIO 2012 STATO DI PREVISIONE DELLE ENTRATE ALLEGATO 02

TITOLO 4 ENTRATE DERIVANTI DA ALIENAZIONI, DA RISCOSSIONI DI CREDITI E DA TRASFERIMENTI IN CONTO CAPITALE DELL'U.E., DELLO STATO E DI ALTRI SOGGETTI  
 CATEGORIA 4 . 3 ENTRATE DERIVANTI DA CONTRIBUTI ED ASSEGNAZIONI IN CONTO CAPITALE DELLA UNIONE EUROPEA, DELLO STATO E DI ALTRI SOGGETTI PER FUNZIONI PROPRIE  
 U.P.B. 4 . 3 . 5 ASSEGNAZIONI PER LO SVILUPPO DELL'ARTIGIANATO

NUMERO	T I T	C A T	U P B	D E S C R I Z I O N E C A P I T O L I	RESIDUI PRESUNTI €	PREVISIONI DI COMPETENZA €	PREVISIONI DI CASSA €
			4 . 3 . 5				
2053488				ASSEGNAZIONE FONDI STATALI DA DESTINARE AGLI INTERVENTI A FAVORE DELL'IMPRENDITORIA FEMMINILE DI CUI ALL'ART.2 C.1 LETT.A DEL D.P.R. 314/2000.	303.936,39	0,00	137,09
				PREVISIONE DEF. ESERCIZIO PRECEDENTE:	364.695,96		
				CAP. RESIDUI: 2053488 / 2003	137,09		
				2053488 / 2011	303.799,30		
				C.S. CONNESSI: 213000			
			4 . 3 . 5				
2053489				ASSEGNAZIONE FONDI STATALI DA DESTINARE AGLI INTERVENTI A FAVORE DELL'IMPRENDITORIA FEMMINILE DI CUI ALL'ART.2 C.1 LETT.B DEL D.P.R. 314/2000.	897.657,24	0,00	897.657,24
				PREVISIONE DEF. ESERCIZIO PRECEDENTE:	227.739,01		
				CAP. RESIDUI: 2053489 / 2002	447.047,30		
				2053489 / 2001	450.609,94		
				C.S. CONNESSI: 213005			
				TOTALE U.P.B. 4 . 3 . 5	1.201.593,63	0,00	897.794,33

R E G I O N E P U G L I A      E S E R C I Z I O F I N A N Z I A R I O 2 0 1 2      S T A T O D I P R E V I S I O N E D E L L E E N T R A T E      A L L E G A T O 0 2

TITOLO                    4                    ENTRATE DERIVANTI DA ALIENAZIONI, DA RISCOSSIONI DI CREDITI E DA TRASFERIMENTI IN CONTO CAPITALE DELL'U.E., DELLO STATO E DI ALTRI SOGGETTI

CATEGORIA                4 . 3                ENTRATE DERIVANTI DA CONTRIBUTI ED ASSEGNAZIONI IN CONTO CAPITALE DELLA UNIONE EUROPEA, DELLO STATO E DI ALTRI SOGGETTI PER FUNZIONI PROPRIE

U.P.B.                     4 . 3 . 6             ASSEGNAZIONI PER LO SVILUPPO DELLE IMPRESE

NUMERO	T I T	C A T	U P B	D E S C R I Z I O N E	C A P I T O L I	RESIDUI PRESUNTI €	PREVISIONI DI COMPETENZA €	PREVISIONI DI CASSA €
			4 . 3 . 6					
2032351				FONDO UNICO REGIONALE ART. 19 COMMA 6 D.LVO N. 112/98		0,00	1.251.452,82	1.251.452,82
				PREVISIONE DEF. ESERCIZIO PRECEDENTE:		2.966.055,41		
				C.S. CONNESSI:				
				211010	211020    211030			
				211040	211050    211060			
				211070	211085    211095			
				211100	215000    215010			
				215015	215020    215045			
				215055	215075    241010			
				241015	241030    241040			
				241050	241060    241070			
				311025	311050    353000			
				353010	353020    353025			
				353030	353070    636040			
				1081030				
				TOTALE U.P.B.	4 . 3 . 6	0,00	1.251.452,82	1.251.452,82

R E G I O N E P U G L I A ESERCIZIO FINANZIARIO 2012 STATO DI PREVISIONE DELLE ENTRATE ALLEGATO 02

TITOLO 4 ENTRATE DERIVANTI DA ALIENAZIONI, DA RISCOSSIONI DI CREDITI E DA TRASFERIMENTI IN CONTO CAPITALE DELL'U.E., DELLO STATO E DI ALTRI SOGGETTI

CATEGORIA 4.3 ENTRATE DERIVANTI DA CONTRIBUTI ED ASSEGNAZIONI IN CONTO CAPITALE DELLA UNIONE EUROPEA, DELLO STATO E DI ALTRI SOGGETTI PER FUNZIONI PROPRIE

U.P.B. 4.3.7 ASSEGNAZIONI PER LO SVILUPPO DEL COMMERCIO

NUMERO	T I T	C A T	U P B	D E S C R I Z I O N E C A P I T O L I	RESIDUI PRESUNTI €	PREVISIONI DI COMPETENZA €	PREVISIONI DI CASSA €
			4.3.7				
2033820				SOMMA ASSEGNATA DAL CIPE CON DELIBERA DEL 8/8/1996 PER IL FINANZIAMENTO DI PROGRAMMI DI QUALIFICAZIONE DI CONTESTI URBANI E TERRITORIALI ATTRAVERSO AZIONI DI RIQUALIFICAZIONE DEL SISTEMA DISTRIBUTIVO RICETTIVO. (L.549/95)	3.920.683,84	0,00	3.920.683,84
				<b>PREVISIONE DEF. ESERCIZIO PRECEDENTE:</b>			
				<b>CAP. RESIDUI: 2033820 / 1999</b>	3.920.683,84		
				<b>C.S. CONNESSI: 352050</b>			
			4.3.7				
2033825				SOMMA ASSEGNATA DAL CIPE CON DELIBERA 5.8.98 PER IL COFINANZIAMENTO DI PROGRAMMI DI RIQUALIFICAZIONE E DI RIVITALIZZAZIONE DEL SISTEMA DISTRIBUTIVO - (L.266/97 - DEL. CIPE N.100 DEL 5.8.98)	12.566.105,23	0,00	12.566.105,23
				<b>PREVISIONE DEF. ESERCIZIO PRECEDENTE:</b>			
				<b>CAP. RESIDUI: 2033825 / 2008</b>	11.405.051,23		
				<b>2033825 / 2009</b>	1.161.054,00		
				<b>C.S. CONNESSI: 352055</b>			

R E G I O N E		P U G L I A		ESERCIZIO FINANZIARIO 2012		STATO DI PREVISIONE DELLE ENTRATE		ALLEGATO 02	
NUMERO	T I T	C A T	U P B	D E S C R I Z I O N E	C A P I T O L I	RESIDUI PRESUNTI €	PREVISIONI DI COMPETENZA €	PREVISIONI DI CASSA €	
				4 . 3 . 7					
2053424				COFINANZIAMENTO STATALE INCENTIVI PER LA RIQUALIFICAZIONE E IL POTENZIAMENTO DEGLI APPARATI DI SICUREZZA NELLE PICCOLE E MEDIE IMPRESE COMMERCIALI. ART. 74 L. 289/2002		0,00	0,00	0,00	
				PREVISIONE DEF. ESERCIZIO PRECEDENTE:					
				C.S. CONNESSI: 352040					
				TOTALE U.P.B.	4 . 3 . 7	16.486.789,07	0,00	16.486.789,07	

R E G I O N E P U G L I A ESERCIZIO FINANZIARIO 2012 STATO DI PREVISIONE DELLE ENTRATE ALLEGATO 02

TITOLO 4 ENTRATE DERIVANTI DA ALIENAZIONI, DA RISCOSSIONI DI CREDITI E DA TRASFERIMENTI IN CONTO CAPITALE DELL'U.E., DELLO STATO E DI ALTRI SOGGETTI  
 CATEGORIA 4 . 3 ENTRATE DERIVANTI DA CONTRIBUTI ED ASSEGNAZIONI IN CONTO CAPITALE DELLA UNIONE EUROPEA, DELLO STATO E DI ALTRI SOGGETTI PER FUNZIONI PROPRIE  
 U.P.B. 4 . 3 . 8 ASSEGNAZIONI PER LO SVILUPPO DEL TURISMO

NUMERO	T I T	C A T	U P B	D E S C R I Z I O N E C A P I T O L I	RESIDUI PRESUNTI €	PREVISIONI DI COMPETENZA €	PREVISIONI DI CASSA €
			4 . 3 . 8				
2059330				FONDO DI COFINANZIAMENTO OFFERTA TURISTICA ART.6 L.135/2001	0,00	0,00	0,00
				PREVISIONE DEF. ESERCIZIO PRECEDENTE:			
				C.S. CONNESSI: 311020			
				TOTALE U.P.B.	0,00	0,00	0,00
				4 . 3 . 8			

R E G I O N E P U G L I A ESERCIZIO FINANZIARIO 2012 STATO DI PREVISIONE DELLE ENTRATE ALLEGATO 02

TITOLO 4 ENTRATE DERIVANTI DA ALIENAZIONI, DA RISCOSSIONI DI CREDITI E DA TRASFERIMENTI IN CONTO CAPITALE DELL'U.E., DELLO STATO E DI ALTRI SOGGETTI  
 CATEGORIA 4 . 3 ENTRATE DERIVANTI DA CONTRIBUTI ED ASSEGNAZIONI IN CONTO CAPITALE DELLA UNIONE EUROPEA, DELLO STATO E DI ALTRI SOGGETTI PER FUNZIONI PROPRIE  
 U.P.B. 4 . 3 . 9 ASSEGNAZIONI PER INTERVENTI DI EDILIZIA AGEVOLATA

NUMERO	T I T	C A T	U P B	D E S C R I Z I O N E C A P I T O L I	RESIDUI PRESUNTI €	PREVISIONI DI COMPETENZA €	PREVISIONI DI CASSA €
			4 . 3 . 9				
2057015				TRASFERIMENTO DEL PROGRAMMA DI RIQUALIFICAZIONE URBANA PER ALLOGGI A CANONI SOSTENIBILI - DECRETO MINISTERO INFRASTRUTTURE DEL 26/03/2008 (G.U. N. 115/2008)	18.518.226,65	0,00	18.518.226,65
				PREVISIONE DEF. ESERCIZIO PRECEDENTE:			
				CAP. RESIDUI: 2057015 / 2011	0,00		
				2057015 / 2008	18.518.226,65		
				C.S. CONNESSI: 411022			
			4 . 3 . 9				
2057025				ASSEGNAZIONI STATALI PER FONDO DI ROTAZIONE DI CUI ALL'ART. 5 L. 179/92	0,00	0,00	0,00
				PREVISIONE DEF. ESERCIZIO PRECEDENTE:	508.192,98		
				C.S. CONNESSI: 411175			
			4 . 3 . 9				
2057035				ART. 2 COMMA 63 LETT. D) L. 662/96. D. MIN. LL.PP. N. 1113/97 RIPARTIZIONE FONDI STATALI E D. MIN. LL.PP. N. 3546/98 DI MESSA A DISPOSIZIONE DELLA REGIONE PUGLIA. INTERVENTI PER ALLOGGI DA CONCEDERE IN LOCAZIONE A LAVORATORI DIPENDENTI.	0,00	0,00	0,00
				PREVISIONE DEF. ESERCIZIO PRECEDENTE:			
				C.S. CONNESSI: 411190			

R E G I O N E P U G L I A		ESERCIZIO FINANZIARIO 2012		STATO DI PREVISIONE DELLE ENTRATE			ALLEGATO 02
NUMERO	T I T	C A T	U P B	D E S C R I Z I O N E C A P I T O L I	RESIDUI PRESUNTI €	PREVISIONI DI COMPETENZA €	PREVISIONI DI CASSA €
			4 . 3 . 9				
2057045				CONTRIBUTI STATALI IN C/CAPITALE PIANO OPERATIVO REGIONALE PER LA REALIZZAZIONE DI ABITAZIONI DA DARE IN AFFITTO. L. 21/2001	0,00	0,00	0,00
				PREVISIONE DEF. ESERCIZIO PRECEDENTE:			
				C.S. CONNESSI: 411197			
				TOTALE U.P.B.	18.518.226,65	0,00	18.518.226,65
			4 . 3 . 9				



R E G I O N E    P U G L I A    ESERCIZIO FINANZIARIO 2012    STATO DI PREVISIONE DELLE ENTRATE    ALLEGATO    02

TITOLO	4	ENTRATE DERIVANTI DA ALIENAZIONI, DA RISCOSSIONI DI CREDITI E DA TRASFERIMENTI IN CONTO CAPITALE DELL'U.E., DELLO STATO E DI ALTRI SOGGETTI
CATEGORIA	4 . 3	ENTRATE DERIVANTI DA CONTRIBUTI ED ASSEGNAZIONI IN CONTO CAPITALE DELLA UNIONE EUROPEA, DELLO STATO E DI ALTRI SOGGETTI PER FUNZIONI PROPRIE
U.P.B.	4 . 3 . 10	ASSEGNAZIONI PER LA DIFESA DEL SUOLO

NUMERO	T I T	C A T	U P B	D E S C R I Z I O N E	C A P I T O L I	RESIDUI PRESUNTI €	PREVISIONI DI COMPETENZA €	PREVISIONI DI CASSA €
			4 . 3 . 10					
2032375				TRASFERIMENTO DALLO STATO DEI FONDI PER INTERVENTI DELL'UFFICIO IDROGRAFICO E MAREOGRAFICO DI BARI, ART.92 COMMA 4 D.LGS 112/98		0,00	0,00	0,00
				PREVISIONE DEF. ESERCIZIO PRECEDENTE:				
				C.S. CONNESSI: 611020	611021			
			4 . 3 . 10					
2032610				ASSEGNAZIONE FONDI STATALI PER ATTUAZIONE SCHEMI PREVISIONALI E PROGRAMMATI EX LEGGE 183/89 E 253/90 IN MATERIA DI DIFESA DEL SUOLO BACINI REGIONALI E INTERREGIONALI		0,00	0,00	0,00
				PREVISIONE DEF. ESERCIZIO PRECEDENTE:		31.842,69		
				C.S. CONNESSI: 621110	621120			
			4 . 3 . 10					
2032611				ASSEGNAZIONI STATALI AI SENSI DELLA L. N. 183/89 E DEL D.P.R. N. 331/2001 FINALIZZATE ALLE ATTIVITÀ DI STUDI, INDAGINI E RICERCHE PER LA DIFESA DEL SUOLO E PER L'ASSETTO IDROGEOLOGICO.		0,00	0,00	0,00
				PREVISIONE DEF. ESERCIZIO PRECEDENTE:				
				C.S. CONNESSI: 621111				

R E G I O N E		P U G L I A		ESERCIZIO FINANZIARIO 2012		STATO DI PREVISIONE DELLE ENTRATE		ALLEGATO 02	
NUMERO	T I T	C A T	U P B	D E S C R I Z I O N E	C A P I T O L I	RESIDUI PRESUNTI €	PREVISIONI DI COMPETENZA €	PREVISIONI DI CASSA €	
				4 . 3 . 10					
2032612				ASSEGNAZIONI FONDI STATALI L. 500/92 PER L'ATTUAZIONE DEGLI SCHEMI PREVISIONALI E PROGRAMMATICI EX L. 183/89 E 253/90 IN MATERIA DI DIFESA SUOLO-BACINI REGIONALI E INTERREGIONALI.		0,00	0,00	0,00	
				<b>PREVISIONE DEF. ESERCIZIO PRECEDENTE:</b>					
				C.S. CONNESSI:	621122          621123				
				4 . 3 . 10					
2032613				ASSEGNAZIONE FONDI STATALI L.537/93 TAB. C PER ATTUAZIONE SCHEMI PREVISIONALI E PROGRAMMATICI EX L.183/89 E 253/90 IN MATERIA DI DIFESA DEL SUOLO - BACINI REGIONALE E INTERREGIONALI. PROGR. 1996 BIS		0,00	0,00	0,00	
				<b>PREVISIONE DEF. ESERCIZIO PRECEDENTE:</b>					
				C.S. CONNESSI:	621127          621128				
				4 . 3 . 10					
2032614				ASSEGNAZIONE FONDI PER ATTUAZIONE ATTIVITA' PERIMETRAZIONE AREE A RISCHIO IDROGEOLOGICO D.L.11.6.98 N.180 CONVERTITO IN LEGGE 3.8.98 N.267 ART.8 COMMA 1 BACINI INTERREGIONALI E REGIONALI		0,00	0,00	0,00	
				<b>PREVISIONE DEF. ESERCIZIO PRECEDENTE:</b>					
				C.S. CONNESSI:	621114          1081040				
				4 . 3 . 10					
2032615				ASSEGNAZIONE FONDI STATALI PER ATTUAZIONE ATTIVITA' PERIMETRAZIONE AREE A RISCHIO IDROGEOLOGICO D.L.11.6.98 N.180 CONVERTITO IN LEGGE 3.8.98 N.267 ART.8 COMMA 2 BACINI INTERREGIONALI E REGIONALI		0,00	0,00	0,00	
				<b>PREVISIONE DEF. ESERCIZIO PRECEDENTE:</b>					
				C.S. CONNESSI:	621115				

R E G I O N E		P U G L I A		ESERCIZIO FINANZIARIO 2012		STATO DI PREVISIONE DELLE ENTRATE		ALLEGATO 02	
NUMERO	T I T	C A T	U P B	D E S C R I Z I O N E	C A P I T O L I	RESIDUI PRESUNTI €	PREVISIONI DI COMPETENZA €	PREVISIONI DI CASSA €	
				4 . 3 . 10					
2032617				ASSEGNAZIONE FONDI PER PROGETTI STRATEGICI - DPR N.331 DEL 9/05/2001		0,00	0,00	0,00	
				PREVISIONE DEF. ESERCIZIO PRECEDENTE:					
				C.S. CONNESSI: 621117					
				4 . 3 . 10					
2032618				ASSEGNAZIONE DI FONDI STATALI PER INTERVENTI DIFESA SUOLO AREE DEPRESSE L.35/97 DELIBERA CIPE 29/08/1997 INTERVENTO PILOTA CONSOILDAMENTO CANOSA DI PUGLIA		0,00	0,00	0,00	
				PREVISIONE DEF. ESERCIZIO PRECEDENTE:					
				C.S. CONNESSI: 621118					
				4 . 3 . 10					
2032622				D.L.VO 112/1998 - RISORSE STATALI PER L'ESERCIZIO DELLE FUNZIONI TRASFERITE IN MATERIA DI OPERE MARITTIME.		0,00	0,00	0,00	
				PREVISIONE DEF. ESERCIZIO PRECEDENTE:					
				C.S. CONNESSI: 611022					
				4 . 3 . 10					
2032624				RISORSE STATALI DESTINATE A SPESE DI INTERVENTO PER LA DIFESA DEL SUOLO. D.LGS 112/98.		0,00	0,00	0,00	
				PREVISIONE DEF. ESERCIZIO PRECEDENTE:					
				C.S. CONNESSI: 621134					

R E G I O N E P U G L I A			ESERCIZIO FINANZIARIO 2012	STATO DI PREVISIONE DELLE ENTRATE	ALLEGATO 02		
NUMERO	T I T	C A T	U P B	DESCRIZIONE CAPITOLI	RESIDUI PRESUNTI €	PREVISIONI DI COMPETENZA €	PREVISIONI DI CASSA €
				4 . 3 . 10			
2032626				ASSEGNAZIONE FONDI STATALI DA TRASFERIRE AI COMUNI PER INTERVENTI IN MATERIA DI DIFESA DEL SUOLO - DISSESTI IDROGEOLOGICI - D.P.R. 331 DEL 9/05/2001 - BACINO REGIONALE E BACINI INTERREGIONALI.  PREVISIONE DEF. ESERCIZIO PRECEDENTE:  C.S. CONNESSI: 621136	0,00	0,00	0,00
				4 . 3 . 10			
2032629				ASSEGNAZIONE DI FONDI STATALI PER L'ATTUAZIONE DEL PROGRAMMA STRATEGICO NAZIONALE. LEGGE 24/12/2007 N. 45  PREVISIONE DEF. ESERCIZIO PRECEDENTE:  C.S. CONNESSI: 621160	0,00	0,00	0,00
				4 . 3 . 10			
2032630				L. 179/2002 - ART 16. PROGRAMMA STRALCIO DI INTERVENTI URGENTI PER IL RIASETTO TERRITORIALE DELLE AREE A RISCHIO IDROGEOLOGICO  PREVISIONE DEF. ESERCIZIO PRECEDENTE:  C.S. CONNESSI: 621140	0,00	0,00	0,00
				4 . 3 . 10			
2032632				ASSEGNAZIONE FONDI STATALI PER LA REALIZZAZIONE DI UN PROGRAMMA DI INTERVENTI DI MESSA IN SICUREZZA DEL TERRITORIO NAZIONALE DAL DISSESTO IDROGEOLOGICO. ART. 32, COMMA 10 DEL DL 30 SETTEMBRE 2003 N. 269.  PREVISIONE DEF. ESERCIZIO PRECEDENTE:  C.S. CONNESSI: 621132	0,00	0,00	0,00
				TOTALE U.P.B. 4 . 3 . 10	0,00	0,00	0,00

R E G I O N E P U G L I A E S E R C I Z I O F I N A N Z I A R I O 2 0 1 2 S T A T O D I P R E V I S I O N E D E L L E E N T R A T E A L L E G A T O 0 2

TITOLO 4 ENTRATE DERIVANTI DA ALIENAZIONI, DA RISCOSSIONI DI CREDITI E DA TRASFERIMENTI IN CONTO CAPITALE DELL'U.E., DELLO STATO E DI ALTRI SOGGETTI  
 CATEGORIA 4 . 3 ENTRATE DERIVANTI DA CONTRIBUTI ED ASSEGNAZIONI IN CONTO CAPITALE DELLA UNIONE EUROPEA, DELLO STATO E DI ALTRI SOGGETTI PER FUNZIONI PROPRIE  
 U.P.B. 4 . 3 . 1 2 ASSEGNAZIONI PER INTERVENTI DI DEPURAZIONE E DISINQUINAMENTO

NUMERO	T I T	C A T	U P B	D E S C R I Z I O N E C A P I T O L I	RESIDUI PRESUNTI €	PREVISIONI DI COMPETENZA €	PREVISIONI DI CASSA €
				4 . 3 . 1 2			
2032335				ASSEGNAZIONI STATALI A VALERE SULLA LEGGE N.135 DEL 23/5/97 PER REALIZZAZIONE SISTEMI DI COLLETTAMENTO E DEPURAZIONE DELLE ACQUE. PREVISIONE DEF. ESERCIZIO PRECEDENTE:	3.504.461,77	0,00	3.504.461,77
				CAP. RESIDUI: 2032335 / 1999	1.524.442,78		
				2032335 / 2000	1.980.018,99		
				C.S. CONNESSI: 621066			
				4 . 3 . 1 2			
2032336				TRASFERIMENTO DAL MINISTERO DELL'AMBIENTE E DELLA TUTELA DEL TERRITORIO PER MONITORAGGIO E STUDIO IN MATERIA DI TUTELA DELLE ACQUE DALL'INQUINAMENTO DI CUI ALL'ART. 170, C. 9 DEL D.LGS. N. 152/06 - PREVISIONE DEF. ESERCIZIO PRECEDENTE:	0,00	117.500,00	117.500,00
				C.S. CONNESSI: 621000	117.500,00		
				TOTALE U.P.B. 4 . 3 . 1 2	3.504.461,77	117.500,00	3.621.961,77

R E G I O N E P U G L I A ESERCIZIO FINANZIARIO 2012 STATO DI PREVISIONE DELLE ENTRATE ALLEGATO 02

TITOLO 4 ENTRATE DERIVANTI DA ALIENAZIONI, DA RISCOSSIONI DI CREDITI E DA TRASFERIMENTI IN CONTO CAPITALE DELL'U.E., DELLO STATO E DI ALTRI SOGGETTI

CATEGORIA 4 . 3 ENTRATE DERIVANTI DA CONTRIBUTI ED ASSEGNAZIONI IN CONTO CAPITALE DELLA UNIONE EUROPEA, DELLO STATO E DI ALTRI SOGGETTI PER FUNZIONI PROPRIE

U.P.B. 4 . 3 . 13 ASSEGNAZIONI PER LA TUTELA AMBIENTALE

NUMERO	T I T	C A T	U P B	D E S C R I Z I O N E C A P I T O L I	RESIDUI PRESENTI €	PREVISIONI DI COMPETENZA €	PREVISIONI DI CASSA €
			4 . 3 . 13				
2032345				QUOTA DI COFINANZIAMENTO DELLA U.E. PER ATTUAZIONE PROGETTO LIFE + NATURA & BIODIVERSITÀ N. LIFE 09 NAT/IT/000150 - INTERVENTI DI CONSERVAZIONE DEGLI HABITAT DELLE ZONE UMIDE COSTIERE NEL SIC ZONE UMIDE DELLA CAPITANATA	1.419.220,80	0,00	1.419.220,80
				<b>PREVISIONE DEF. ESERCIZIO PRECEDENTE:</b>	2.365.368,00		
				<b>CAP. RESIDUI: 2032345 / 2011</b>	1.419.220,80		
				<b>C.S. CONNESSI: 611069</b>			
			4 . 3 . 13				
2032346				QUOTA DI COFINANZIAMENTO DELLA PROVINCIA DI FOGGIA. PER ATTUAZIONE PROGETTO LIFE + NATURA & BIODIVERSITÀ N. LIFE 09 NAT/IT/000150 - INTERVENTI DI CONSERVAZIONE DEGLI HABITAT DELLE ZONE UMIDE COSTIERE NEL SIC ZONE UMIDE DELLA CAPITANATA	0,00	0,00	0,00
				<b>PREVISIONE DEF. ESERCIZIO PRECEDENTE:</b>	280.000,00		
				<b>C.S. CONNESSI: 611069</b>			
			4 . 3 . 13				
2032391				TRASFERIMENTO RISORSE EX DELIBERAZIONI CIPE N. 4/99 E 142/99 DESTINATE ALLE ALLE INFRASTRUTTURE ED IN PARTICOLARE ALLA BONIFICA E MESSA IN SICUREZZA DELL'AREA EX FIBRONIT DI BARI.	0,00	3.000.000,00	3.000.000,00
				<b>PREVISIONE DEF. ESERCIZIO PRECEDENTE:</b>			
				<b>C.S. CONNESSI: 581005</b>			

R E G I O N E P U G L I A				ESERCIZIO FINANZIARIO 2012		STATO DI PREVISIONE DELLE ENTRATE		ALLEGATO 02	
NUMERO	T I T	C A T	U P B	D E S C R I Z I O N E	C A P I T O L I	RESIDUI PRESUNTI €	PREVISIONI DI COMPETENZA €	PREVISIONI DI CASSA €	
				4 . 3 . 13					
2032398				TRASFERIMENTI DIRETTI DALLA CEE - QUOTA FESR - PER ATTUAZIONE INIZIATIVE COMUNITARIE PER TUTELA AMBIENTE E SVILUPPO SOCIO ECONOMICO - ENVIREG - REG.COM.2052/88 - COMUNICAZIONE 90/C 115/03 G.U. CEE 9.5.90		0,00	0,00	0,00	
				PREVISIONE DEF. ESERCIZIO PRECEDENTE:					
				C.S. CONNESSI: 611059					
				4 . 3 . 13					
2032405				ASSEGNAZIONI STATALI PER INVESTIMENTO IN ATTUAZIONE DEL DECRETO L.VO 112/98 IN MATERIA DI TUTELA AMBIENTALE.		0,00	0,00	0,00	
				PREVISIONE DEF. ESERCIZIO PRECEDENTE:					
				C.S. CONNESSI: 611066            611067					
				4 . 3 . 13					
2046500				ASSEGNAZIONE STATALE RELATIVA ALL'ATTUAZIONE DEGLI INTERVENTI DI CUI AL DPR 23/4/98 AREE A RISCHIO DI CRISI AMBIENTALE DI BRINDISI E TARANTO.		1.084.559,49	0,00	1.084.559,49	
				PREVISIONE DEF. ESERCIZIO PRECEDENTE:					
				CAP. RESIDUI:            2046500 / 2000		1.084.559,49			
				C.S. CONNESSI: 611075					
				TOTALE U.P.B.	4 . 3 . 13	2.503.780,29	3.000.000,00	5.503.780,29	

R E G I O N E P U G L I A ESERCIZIO FINANZIARIO 2012 STATO DI PREVISIONE DELLE ENTRATE ALLEGATO 02

TITOLO 4 ENTRATE DERIVANTI DA ALIENAZIONI, DA RISCOSSIONI DI CREDITI E DA TRASFERIMENTI IN CONTO CAPITALE DELL'U.E., DELLO STATO E DI ALTRI SOGGETTI  
 CATEGORIA 4 . 3 ENTRATE DERIVANTI DA CONTRIBUTI ED ASSEGNAZIONI IN CONTO CAPITALE DELLA UNIONE EUROPEA, DELLO STATO E DI ALTRI SOGGETTI PER FUNZIONI PROPRIE  
 U.P.B. 4 . 3 . 14 ASSEGNAZIONI NEL CAMPO ENERGETICO

NUMERO	T I T	C A T	U P B	D E S C R I Z I O N E C A P I T O L I	RESIDUI PRESUNTI €	PREVISIONI DI COMPETENZA €	PREVISIONI DI CASSA €
			4 . 3 . 14				
2033210				TRASFERIMENTI STATALI PER COFINANZIAMENTO 1° E 2° SOTTOPROGRAMMA MINISTERO DELL'AMBIENTE TETTI FOTOVOLTAICI E SOLARE-TERMICO	0,00	0,00	0,00
				PREVISIONE DEF. ESERCIZIO PRECEDENTE:			
				C.S. CONNESSI: 635010			
				TOTALE U.P.B. 4 . 3 . 14	0,00	0,00	0,00



R E G I O N E P U G L I A ESERCIZIO FINANZIARIO 2012 STATO DI PREVISIONE DELLE ENTRATE ALLEGATO 02

TITOLO 4 ENTRATE DERIVANTI DA ALIENAZIONI, DA RISCOSSIONI DI CREDITI E DA TRASFERIMENTI IN CONTO CAPITALE DELL'U.E., DELLO STATO E DI ALTRI SOGGETTI

CATEGORIA 4 . 3 ENTRATE DERIVANTI DA CONTRIBUTI ED ASSEGNAZIONI IN CONTO CAPITALE DELLA UNIONE EUROPEA, DELLO STATO E DI ALTRI SOGGETTI PER FUNZIONI PROPRIE

U.P.B. 4 . 3 . 15 ASSEGNAZIONI NEL CAMPO DEI LAVORI PUBBLICI

NUMERO	T I T	C A T	U P B	D E S C R I Z I O N E C A P I T O L I	RESIDUI PRESUNTI €	PREVISIONI DI COMPETENZA €	PREVISIONI DI CASSA €
			4 . 3 . 15				
2032625				RISORSE STATALI IN CONTO CAPITALE TRASFERITE A SEGUITO DELLA SOPPRESSIONE DEL SERVIZIO ESCAVAZIONE PORTI - D.LVO 112/98 . <b>PREVISIONE DEF. ESERCIZIO PRECEDENTE:</b> <b>C.S. CONNESSI: 621133</b>	0,00	0,00	0,00
			4 . 3 . 15				
2051015				TRASFERIMENTO STATALE PER PROSECUZIONE LAVORI DI COSTRUZIONE DELLA DIGA FRANGIFLUTTI DEL PORTO DI MOLFETTA. L. 428/2001 <b>PREVISIONE DEF. ESERCIZIO PRECEDENTE:</b> <b>C.S. CONNESSI: 522015</b>	0,00	0,00	0,00
			4 . 3 . 15				
2053434				SOMME ASSEGNATE ALLE REGIONI DALLO STATO PER OPERE CONNESSE AL RINFORZO, ALL'ADEGUAMENTO ED ALL'USURA DELLE INFRASTRUTTURE STRADALI (ART. 34 D.L. 285/92 NUOVO CODICE DELLA STRADA ) <b>PREVISIONE DEF. ESERCIZIO PRECEDENTE:</b>	0,00	0,00	0,00

R E G I O N E P U G L I A		ESERCIZIO FINANZIARIO 2012		STATO DI PREVISIONE DELLE ENTRATE		ALLEGATO 02		
NUMERO	T I T	C A T	U P B	D E S C R I Z I O N E C A P I T O L I	RESIDUI PRESUNTI €	PREVISIONI DI COMPETENZA €	PREVISIONI DI CASSA €	
				4 . 3 . 15				
2058760				L.471/94 ART. 4 E L. 265/95 ART. 1 -INTERVENTI IN FAVORE DELLE ZONE ALLUVIONATE NEI MESI DI SETTEMBRE- DICEMBRE 1993.  PREVISIONE DEF. ESERCIZIO PRECEDENTE:  CAP. RESIDUI: 2058760 / 1997  C.S. CONNESSI: 521029	107.615,96	0,00	107.615,96	
				4 . 3 . 15				
2059910				ASSEGNAZIONI STATALI IN C/CAPITALE PER L'ESERCIZIO DI FUNZIONI DELEGATE IN MATERIA DI ELIMINAZIONE DELLE BARRIERE ARCHITETTONICHE (L.13/89 ARTT.10 E 11)  PREVISIONE DEF. ESERCIZIO PRECEDENTE:  C.S. CONNESSI: 521025	0,00	0,00	0,00	
				4 . 3 . 15				
2059912				RISORSE STATALI IN CONTO CAPITALE DESTINATE ALLA VIABILITA'. D.M. TESORO BILANCIO E P.E. N.0044924 DEL 6/5/2001.  PREVISIONE DEF. ESERCIZIO PRECEDENTE:  C.S. CONNESSI: 512047	0,00	0,00	0,00	
				4 . 3 . 15				
2059914				RISORSE STATALI DESTINATE AL PIANO STRAORDINARIO DI INTERVENTI ALLA VIABILITA'. D.M. TESORO BILANCIO E P.E. N.0044924 DEL 6/5/2001.  PREVISIONE DEF. ESERCIZIO PRECEDENTE:  C.S. CONNESSI: 512048	0,00	0,00	0,00	
				TOTALE U.P.B.	4 . 3 . 15	107.615,96	0,00	107.615,96

R E G I O N E P U G L I A ESERCIZIO FINANZIARIO 2012 STATO DI PREVISIONE DELLE ENTRATE ALLEGATO 02

TITOLO 4 ENTRATE DERIVANTI DA ALIENAZIONI, DA RISCOSSIONI DI CREDITI E DA TRASFERIMENTI IN CONTO CAPITALE DELL'U.E., DELLO STATO E DI ALTRI SOGGETTI  
 CATEGORIA 4 . 3 ENTRATE DERIVANTI DA CONTRIBUTI ED ASSEGNAZIONI IN CONTO CAPITALE DELLA UNIONE EUROPEA, DELLO STATO E DI ALTRI SOGGETTI PER FUNZIONI PROPRIE  
 U.P.B. 4 . 3 . 16 ASSEGNAZIONI PER INVESTIMENTI NEL SETTORE TRASPORTI

NUMERO	T I T	C A T	U P B	D E S C R I Z I O N E C A P I T O L I	RESIDUI PRESUNTI €	PREVISIONI DI COMPETENZA €	PREVISIONI DI CASSA €
			4 . 3 . 16				
2053433				TRASFERIMENTI DELLO STATO PER FINANZIAMENTI DI ITINERARI CICLO PEDONALI. - (L. 208/97)  PREVISIONE DEF. ESERCIZIO PRECEDENTE:  C.S. CONNESSI: 522065	0,00	0,00	0,00
			4 . 3 . 16				
2055005				PON "RETE E MOBILITA' 2007-2013" LINEA DI INTERVENTO 1.2.2. SVILUPPO DI INFRASTRUTTURE NODALI FINALIZZATE ALLA INTERMODALITA' DELLE MERCI - INTERPORTO REGIONALE DELLA PUGLIA.  PREVISIONE DEF. ESERCIZIO PRECEDENTE:  CAP. RESIDUI: 2055005 / 2010 14.138.000,00  C.S. CONNESSI: 554030	14.138.000,00	0,00	14.138.000,00
			4 . 3 . 16				
2055200				ASSEGNAZIONE STATALE SU FONDO NAZIONALE TRASPORTI PER SPESE DI INVESTIMENTO. (ART.11 LEGGE 10.4.81, N.151)  PREVISIONE DEF. ESERCIZIO PRECEDENTE:  C.S. CONNESSI: 552025	0,00	0,00	0,00

R E G I O N E		P U G L I A		ESERCIZIO FINANZIARIO 2012		STATO DI PREVISIONE DELLE ENTRATE		ALLEGATO 02	
NUMERO	T I T	C A T	U P B	D E S C R I Z I O N E	C A P I T O L I	RESIDUI PRESUNTI €	PREVISIONI DI COMPETENZA €	PREVISIONI DI CASSA €	
				4 . 3 . 16					
2055205				L. 144/99 - ASSEGNAZIONE DI FONDI STATALI IN CONTO CAPITALE PER I PROGRAMMI DI ATTUAZIONE DEL PIANO NAZIONALE DELLA SICUREZZA STRADALE.		16.866.523,00	0,00	16.866.523,00	
				PREVISIONE DEF. ESERCIZIO PRECEDENTE:		16.866.523,00			
				CAP. RESIDUI:	2055205 / 2011	16.866.523,00			
				C.S. CONNESSI:	551055				
				4 . 3 . 16					
2055208				L. N. 311/2004 - TRASFERIMENTI DALLO STATO PER INTERVENTI INFRASTRUTTURALI PER LA MOBILITA' AL SERVIZIO DELLE FIERE DI BARI E DI FOGGIA.		0,00	0,00	0,00	
				PREVISIONE DEF. ESERCIZIO PRECEDENTE:					
				C.S. CONNESSI:	552065				
				4 . 3 . 16					
2055210				COPERTURA DEL MAGGIOR FABBISOGNO DI RISORSE PER L'ESERCIZIO 2001 RELATIVO ALLE FUNZIONI E COMPITI CONFERITI AI SENSI DEGLI ARTT. 8 E 12 DEL D.LGS. 422/97 IN MATERIA DI TRASPORTO PUBBLICO LOCALE - DPCM 3.8.2007.		0,00	0,00	0,00	
				PREVISIONE DEF. ESERCIZIO PRECEDENTE:					
				C.S. CONNESSI:	552057				
				4 . 3 . 16					
2055212				TRASFERIMENTO DELLO STATO DELLE RISORSE PER LA PROMOZIONE ED IL SOSTEGNO DELLO SVILUPPO DEL TRASPORTO LOCALE - LEGGE N. 244/2007.		11.812.714,00	0,00	11.812.714,00	
				PREVISIONE DEF. ESERCIZIO PRECEDENTE:					
				CAP. RESIDUI:	2055212 / 2008	11.812.714,00			
				C.S. CONNESSI:	551046				

R E G I O N E		P U G L I A		ESERCIZIO FINANZIARIO 2012		STATO DI PREVISIONE DELLE ENTRATE		ALLEGATO 02	
NUMERO	T I T	C A T	U P B	D E S C R I Z I O N E	C A P I T O L I	RESIDUI PRESUNTI €	PREVISIONI DI COMPETENZA €	PREVISIONI DI CASSA €	
				4 . 3 . 16					
2055215				TRASFERIMENTI STATALI DESTINATI AGLI INTERVENTI FINANZIARI PER L'ESERCIZIO DEI SERVIZI FERROVIARI E METROPOLITANI IN ATTUAZIONE DELL'ART. 9 D.L.VO 422/97 E ART. 4, COMMA 2 L.R. 18/02 -		0,00	0,00	0,00	
				<b>PREVISIONE DEF. ESERCIZIO PRECEDENTE:</b>					
				<b>C.S. CONNESSI: 552006</b>					
				4 . 3 . 16					
2055299				INTERVENTI PER GLI ESERCIZI DEI SERVIZI FERROVIARI E METROPOLITANI A COMPENSAZIONE DEI CONTRATTI DI SERVIZIO (ART.9 D.L.NO 422/97 E ART. 4 COMMA 2 L.R. N. 18/02).		1.955.603,36	0,00	1.955.603,36	
				<b>PREVISIONE DEF. ESERCIZIO PRECEDENTE:</b>		19.209.288,07			
				<b>CAP. RESIDUI: 2055299 / 2011</b>		0,00			
				<b>2055299 / 2010</b>		1.955.603,36			
				<b>C.S. CONNESSI: 552006</b>					
				4 . 3 . 16					
2055303				TRASFERIMENTI STATALI A TITOLO DI FONDO COMUNE PER RINNOVO IMPIANTI FISSI E MATERIALE ROTABILE DELLE FERROVIE CONCESSE ALL'INDUSTRIA PRIVATA E DELLE FERROVIE EX GESTIONI COMMISSARIALI GOVERNATIVE (ART.8, COMMA 3, ACCORDO DI PROGRAMMA; DPCM 16.11.2000; L.297/1978).		0,00	0,00	0,00	
				<b>PREVISIONE DEF. ESERCIZIO PRECEDENTE:</b>					
				<b>C.S. CONNESSI: 552033</b>					

R E G I O N E P U G L I A		ESERCIZIO FINANZIARIO 2012		STATO DI PREVISIONE DELLE ENTRATE		ALLEGATO 02	
NUMERO	T I T	C A T	U P B	D E S C R I Z I O N E C A P I T O L I	RESIDUI PRESUNTI €	PREVISIONI DI COMPETENZA €	PREVISIONI DI CASSA €
				4 . 3 . 16			
2055304				FONDO PER IL FINANZIAMENTO DEL TRASPORTO PUBBLICO LOCALE, ANCHE FERROVIARIO - CO. 3, ART.3, D.L. 98/2011 E CO.3, ART. 30 D.L. 201/2011-.	0,00	43.409.661,60	43.409.661,60
				PREVISIONE DEF. ESERCIZIO PRECEDENTE:			
				C.S. CONNESSI: 552006			
				4 . 3 . 16			
2055307				TRASFERIMENTI DALLO STATO PER INTERVENTI INFRASTRUTTURALI PER LA MOBILITÀ DEL POLO FIERISTICO - FIERA DEL LEVANTE E FIERA DI FOGGIA - L. 350/03 ART. 4.	0,00	0,00	0,00
				PREVISIONE DEF. ESERCIZIO PRECEDENTE:			
				C.S. CONNESSI: 552060			
				4 . 3 . 16			
2055309				CONTRIBUTI PER INVESTIMENTI ALLE AZIENDE ESERCENTI TRASPORTO PUBBLICO LOCALE PER LE FINALITA' DI CUI ALL'ART. 1, COMMA 1031 LEGGE 296/2006	1.248.221,48	0,00	1.248.221,48
				PREVISIONE DEF. ESERCIZIO PRECEDENTE:			
				CAP. RESIDUI: 2055309 / 2008	1.248.221,48		
				C.S. CONNESSI: 551045			

R E G I O N E		P U G L I A		ESERCIZIO FINANZIARIO 2012		STATO DI PREVISIONE DELLE ENTRATE		ALLEGATO 02	
NUMERO	T I T	C A T	U P B	DESCRIZIONE CAPITOLI		RESIDUI PRESUNTI €	PREVISIONI DI COMPETENZA €	PREVISIONI DI CASSA €	
				4.3.16					
2055315				TRASFERIMENTI STATALI DESTINATI AGLI INTERVENTI FINANZIARI PER L'ESERCIZIO DEI SERVIZI FERROVIARI E METROPOLITANI IN ATTUAZIONE DELL'ART. 20 DEL D.L.VO 422/97 (ART. 4, COMMA 2/LETT.B, - L.R. 13/99)		0,00	0,00	13.634.394,98	
				PREVISIONE DEF. ESERCIZIO PRECEDENTE:		163.612.738,66			
				CAP. RESIDUI: 2055315 / 2011		0,00			
				C.S. CONNESSI: 552013					
				4.3.16					
2055324				TRASFERIMENTI STATALI VINCOLATI A INVESTIMENTI NEL SETTORE DELLE FERROVIE CONCESSE ALL'INDUSTRIA PRIVATA, PER IL RISANAMENTO TECNICO ECONOMICO DELLA RETE FERROVIARIA, DEGLI IMPIANTI E DEL MATERIALE ROTABILE: FERROTRAMVIARIA. (ART.8, COMMA 1, ACCORDO DI PROGRAMMA; DPCM 16/11/2000).		0,00	0,00	0,00	
				PREVISIONE DEF. ESERCIZIO PRECEDENTE:					
				4.3.16					
2055329				ASSEGNAZIONI STATALI IN CONTO CAPITALE DERIVANTI DA ACCORDO DI PROGRAMMA AI SENSI DELL'ART. 15 DEL D.L.VO N.422/97-IN ATTUAZIONE DI INVESTIMENTI NEL SETTORE DEI TRASPORTI-		128.618.054,66	0,00	128.618.054,66	
				PREVISIONE DEF. ESERCIZIO PRECEDENTE:		29.800.000,00			
				CAP. RESIDUI: 2055329 / 2008		73.875.248,58			
				2055329 / 2011		29.800.000,00			
				2055329 / 2003		24.942.806,08			
				C.S. CONNESSI: 1142000					

R E G I O N E P U G L I A		ESERCIZIO FINANZIARIO 2012		STATO DI PREVISIONE DELLE ENTRATE		ALLEGATO 02		
NUMERO	T I T	C A T	U P B	D E S C R I Z I O N E C A P I T O L I	RESIDUI PRESUNTI €	PREVISIONI DI COMPETENZA €	PREVISIONI DI CASSA €	
				4 . 3 . 16				
2055330				ASSEGNAZIONI STATALI DI CUI ALL'ART.13, COMMA 2, LEGGE 1/08/02 N. 166.	21.589,93	0,00	21.589,93	
				PREVISIONE DEF. ESERCIZIO PRECEDENTE:				
				CAP. RESIDUI: 2055330 / 2004	21.589,93			
				C.S. CONNESSI: 552051				
				4 . 3 . 16				
2055333				TRASFERIMENTI STATALI VINCOLATI PER INVESTIMENTI FINALIZZATI ALLA PROMOZIONE DELLA MOBILITÀ CICLISTICA (L.N. 366/1998) DECRETO DIRIGENZIALE N. 5.418 DEL 3/11/2003.	0,00	0,00	0,00	
				PREVISIONE DEF. ESERCIZIO PRECEDENTE:				
				C.S. CONNESSI: 552052				
				TOTALE U.P.B.	4 . 3 . 16	174.660.706,43	43.409.661,60	231.704.763,01



R E G I O N E P U G L I A E S E R C I Z I O F I N A N Z I A R I O 2 0 1 2 S T A T O D I P R E V I S I O N E D E L L E E N T R A T E A L L E G A T O 0 2

TITOLO 4 ENTRATE DERIVANTI DA ALIENAZIONI, DA RISCOSSIONI DI CREDITI E DA TRASFERIMENTI IN CONTO CAPITALE DELL'U.E., DELLO STATO E DI ALTRI SOGGETTI  
 CATEGORIA 4 . 3 ENTRATE DERIVANTI DA CONTRIBUTI ED ASSEGNAZIONI IN CONTO CAPITALE DELLA UNIONE EUROPEA, DELLO STATO E DI ALTRI SOGGETTI PER FUNZIONI PROPRIE  
 U.P.B. 4 . 3 . 17 ASSEGNAZIONI PER INVESTIMENTI IN CAMPO SANITARIO (F.S.N.)

NUMERO	T I T	C A T	U P B	D E S C R I Z I O N E C A P I T O L I	RESIDUI PRESUNTI €	PREVISIONI DI COMPETENZA €	PREVISIONI DI CASSA €
			4 . 3 . 17				
2035760				FINANZIAMENTO PROGRAMMI SPECIALI EX ART.12 C.2 LETT.B - D.L.VO N.502/92 E SUCCESSIVE MODIFICAZIONI ED INTEGRAZIONI.  PREVISIONE DEF. ESERCIZIO PRECEDENTE:	371.100,00	0,00	371.100,00
				CAP. RESIDUI: 2035760 / 2006	80.000,00		
				2035760 / 2009	287.900,00		
				2035760 / 2005	3.200,00		
				C.S. CONNESSI: 751080			
			4 . 3 . 17				
2035761				FINANZIAMENTO PROGRAMMI SPECIALI EX ART.12 E 13 BIS D.L.502/92 E SUCC.MOD.ED INTEGRAZIONI.  PREVISIONE DEF. ESERCIZIO PRECEDENTE:	978,99	0,00	978,99
				CAP. RESIDUI: 2035761 / 2005	978,99		
				C.S. CONNESSI: 751090			

R E G I O N E P U G L I A		ESERCIZIO FINANZIARIO 2012	STATO DI PREVISIONE DELLE ENTRATE		ALLEGATO 02
NUMERO	T I T C A T U P B	D E S C R I Z I O N E C A P I T O L I	RESIDUI PRESUNTI €	PREVISIONI DI COMPETENZA €	PREVISIONI DI CASSA €
		4.3.17			
2035762		FINANZIAMENTO PIANO STRAORDINARIO DI INTERVENTI PER RIQUALIFICAZIONE DELL'ASSISTENZA SANITARIA NEI GRANDI CENTRI URBANI (ART.71 L.448/98)	26.611.849,77	0,00	26.611.849,77
		<b>PREVISIONE DEF. ESERCIZIO PRECEDENTE:</b>			
		<b>CAP. RESIDUI:</b> 2035762 / 2007	3.417.586,72		
		2035762 / 2004	23.194.263,05		
		<b>C.S. CONNESSI:</b> 751095			
		4.3.17			
2035771		ASSEGNAZIONE STATALE PROGRAMMA NAZIONALE PER LA REALIZZAZIONE DI STRUTTURE PER LE CURE PALLIATIVE. DM. DEL 28/09/99 E DM 4/05/2001	966.430,74	0,00	966.430,74
		<b>PREVISIONE DEF. ESERCIZIO PRECEDENTE:</b>			
		<b>CAP. RESIDUI:</b> 2035771 / 2001	966.430,74		
		<b>C.S. CONNESSI:</b> 741071			
		4.3.17			
2037010		ASSEGNAZIONI STATALI DELLE QUOTE VINCOLATE AL COFINANZIAMENTO DEI PROGETTI ATTUATIVI DEL PIANO SANITARIO NAZIONALE PER L'ANNO 2007	0,00	0,00	0,00
		<b>PREVISIONE DEF. ESERCIZIO PRECEDENTE:</b>			
		<b>C.S. CONNESSI:</b> 742010			

R E G I O N E		P U G L I A		ESERCIZIO FINANZIARIO 2012		STATO DI PREVISIONE DELLE ENTRATE		ALLEGATO 02	
NUMERO	T I T	C A T	U P B	DESCRIZIONE CAPITOLI		RESIDUI PRESUNTI €	PREVISIONI DI COMPETENZA €	PREVISIONI DI CASSA €	
				4.3.17					
2038045				FINANZIAMENTO STATALE OBIETTIVI DI CARATTERE PRIORITARIO E DI RILIEVO NAZIONALE A NORMA DELL'ART. 1, COMMA 34 E 34 BIS DELLA L. 662/97.		11.754.492,86	0,00	11.754.492,86	
				PREVISIONE DEF. ESERCIZIO PRECEDENTE:					
				CAP. RESIDUI: 2038045 / 2004		11.754.492,86			
				C.S. CONNESSI: 751060					
				4.3.17					
2056202				FONDO SANITARIO - PARTE IN CONTO CAPITALE - L.S.833/78		0,00	0,00	0,00	
				PREVISIONE DEF. ESERCIZIO PRECEDENTE:					
				C.S. CONNESSI: 721020					
				4.3.17					
5127214				EROGAZIONI STATALI PER PER INTERVENTI DI OPERE DI EDILIZIA SANITARIA ART. 20 L. 67/88 STRALCIO II FASE L. 449/98		520.723.649,32	0,00	520.723.649,32	
				PREVISIONE DEF. ESERCIZIO PRECEDENTE:					
				CAP. RESIDUI: 5127214 / 2009		361.380.572,55			
				5127214 / 2000		8.432.655,46			
				5127214 / 2007		43.778.615,82			
				5127214 / 2008		10.717.578,69			
				5127214 / 2006		96.414.226,80			
				C.S. CONNESSI: 734031					
				TOTALE U.P.B.		560.428.501,68	0,00	560.428.501,68	
				4.3.17					

R E G I O N E		P U G L I A		ESERCIZIO FINANZIARIO 2012		STATO DI PREVISIONE DELLE ENTRATE		ALLEGATO 02	
TITOLO		4		ENTRATE DERIVANTI DA ALIENAZIONI, DA RISCOSSIONI DI CREDITI E DA TRASFERIMENTI IN CONTO CAPITALE DELL'U.E., DELLO STATO E DI ALTRI SOGGETTI					
CATEGORIA		4 . 3		ENTRATE DERIVANTI DA CONTRIBUTI ED ASSEGNAZIONI IN CONTO CAPITALE DELLA UNIONE EUROPEA, DELLO STATO E DI ALTRI SOGGETTI PER FUNZIONI PROPRIE					
U.P.B.		4 . 3 . 19		ASSEGNAZIONI IN MATERIA DI FUNZIONI COLLEGATE ALLA CESSAZIONE DELL'INTERVENTO STRAORDINARIO DEL MEZZOGIORNO					
NUMERO	T I T	C A T	U P B	D E S C R I Z I O N E C A P I T O L I		RESIDUI PRESUNTI €	PREVISIONI DI COMPETENZA €	PREVISIONI DI CASSA €	
				4 . 3 . 19					
2051020				ASSEGNAZIONI STATALI PER REALIZZAZIONE OPERE VALORIZZAZIONE AMBIENTALE TURISTICO CULTURALE DI ACAYA, CESINE, LAGHI ALIMINI. PROGRAMMA TRIENNALE DI SVILUPPO III P.A.A. DEL.CIPE 29.3.90 G.U.34 DEL 14.5.90 - (L.64/86)		0,00	0,00	0,00	
				PREVISIONE DEF. ESERCIZIO PRECEDENTE:					
				C.S. CONNESSI: 522030 522085					
				4 . 3 . 19					
2053405				TRASFERIMENTI DI RISORSE RIVENIENTI DA CONVENZIONI EX AGENSUD DPCM 12/09/2000.		0,00	0,00	0,00	
				PREVISIONE DEF. ESERCIZIO PRECEDENTE:					
				C.S. CONNESSI: 1081043					
				4 . 3 . 19					
2053408				QUOTA PROGRAMMA REGIONALE DI SVILUPPO II P.A.A. - QUOTA PARTE PER IL FINANZIAMENTO P.I.M. 1990 - DEL.CIPE 3/8/88.- L. 64/86 PRS		0,00	0,00	0,00	
				PREVISIONE DEF. ESERCIZIO PRECEDENTE:					

R E G I O N E P U G L I A				E S E R C I Z I O F I N A N Z I A R I O 2 0 1 2	S T A T O D I P R E V I S I O N E D E L L E E N T R A T E	A L L E G A T O 0 2	
NUMERO	T I T	C A T	U P B	D E S C R I Z I O N E C A P I T O L I	R E S I D U I P R E S U N T I €	P R E V I S I O N I D I C O M P E T E N Z A €	P R E V I S I O N I D I C A S S A €
				4 . 3 . 1 9			
2053409				PROGRAMMA REGIONALE DI SVILUPPO - II P.A.A. - QUOTA PARTE PER IL FINANZIAMENTO: CORPI IDRICI, IMPIANTI IRRIGUI, INFRASTRUTTURE A CURA ENTI LOCALI, INTERVENTI SETTORE AGRO-ALIMENTARE E MAGGIORE SPESA NON COPERTA DAL I P.A.A. (DEL.CIPE 3/8/88 - L.64/86)  <b>PREVISIONE DEF. ESERCIZIO PRECEDENTE:</b>  <b>C.S. CONNESSI: 1081020</b>	0,00	0,00	0,00
				4 . 3 . 1 9			
2053416				ASSEGNAZIONE FONDI PER INTERVENTI RELATIVI AD AREE INTERNE. AZIONI ORGANICHE 6.3 DEL II P.A.A. DEL PROGRAMMA REGIONALE DI SVILUPPO. DEL. CIPE 3.8.88 (L.64/86)  <b>PREVISIONE DEF. ESERCIZIO PRECEDENTE:</b>  <b>C.S. CONNESSI: 1081060</b>	0,00	0,00	0,00
				4 . 3 . 1 9			
2053460				TRASFERIMENTI DI RISORSE NAZIONALI PER IL COFINANZIAMENTO SOTTOPROGRAMMI F.E.S.R.-OB. 1- POP(L.187/87 ART. 5, LEGGE 218/78 ART.44, LEGGE 64/86 ART.13)  <b>PREVISIONE DEF. ESERCIZIO PRECEDENTE:</b>	0,00	0,00	0,00
				4 . 3 . 1 9			
2059104				ASSEGNAZIONE FONDI PER INTERVENTI NELLE AREE INTERNE. AZIONI ORGANICHE 6.3 - III P.A.A. PROGRAMMI REGIONALI DI SVILUPPO - L.S. 65/86 - DEL.CIPE 21.12.89.  <b>PREVISIONE DEF. ESERCIZIO PRECEDENTE:</b>  <b>C.S. CONNESSI: 1082020</b>	0,00	0,00	0,00

R E G I O N E		P U G L I A		ESERCIZIO FINANZIARIO 2012		STATO DI PREVISIONE DELLE ENTRATE		ALLEGATO 02	
NUMERO	T I T	C A T	U P B	D E S C R I Z I O N E	C A P I T O L I	RESIDUI PRESUNTI €	PREVISIONI DI COMPETENZA €	PREVISIONI DI CASSA €	
				4 . 3 . 19					
2059500				ASSEGNAZIONE DI FONDI DALLO STATO PER LA REALIZZAZIONE DEL PARCO REGIONALE ATTREZZATO PORTO SELVAGGIO - ART.12 LEGGE 887/84. (FIO 1985)		0,00	0,00	0,00	
				<b>PREVISIONE DEF. ESERCIZIO PRECEDENTE:</b>					
				<b>C.S. CONNESSI: 521034</b>					
				4 . 3 . 19					
2059922				QUOTA PARTE ASSEGNAZIONE TERZO P.A.A. PROGRAMMA REGIONALE DI SVILUPPO PER PARTECIPAZIONE FINANZIARIA DELLA REGIONE PROTOCOLLO D'INTESA PER RIASSETTO TERRITORIALE DELLA PROVINCIA DI TARANTO (ART.44 T.U.L.M. - L.N.64/86 - DELIBERA CIPE DEL 19/10/93)		0,00	0,00	0,00	
				<b>PREVISIONE DEF. ESERCIZIO PRECEDENTE:</b>					
				<b>C.S. CONNESSI: 1081042</b>					
				<b>TOTALE U.P.B.</b>	<b>4 . 3 . 19</b>	<b>0,00</b>	<b>0,00</b>	<b>0,00</b>	

R E G I O N E P U G L I A ESERCIZIO FINANZIARIO 2012 STATO DI PREVISIONE DELLE ENTRATE ALLEGATO 02

TITOLO 4 ENTRATE DERIVANTI DA ALIENAZIONI, DA RISCOSSIONI DI CREDITI E DA TRASFERIMENTI IN CONTO CAPITALE DELL'U.E., DELLO STATO E DI ALTRI SOGGETTI

CATEGORIA 4 . 3 ENTRATE DERIVANTI DA CONTRIBUTI ED ASSEGNAZIONI IN CONTO CAPITALE DELLA UNIONE EUROPEA, DELLO STATO E DI ALTRI SOGGETTI PER FUNZIONI PROPRIE

U.P.B. 4 . 3 . 20 ASSEGNAZIONI PER GLI INTERVENTI PREVISTI DAL QUADRO COMUNITARIO DI SOSTEGNO

NUMERO	T I T	C A T	U P B	D E S C R I Z I O N E	C A P I T O L I	RESIDUI PRESUNTI €	PREVISIONI DI COMPETENZA €	PREVISIONI DI CASSA €
			4 . 3 . 20					
2053432				COFINANZIAMENTO UE - FESR PER L'ATTUAZIONE DEL P.O.R. 2000-2006. OBIETTIVO 1 DECISIONE DELLA COMMISSIONE UE C(2000) 2349 DEL 08.08.2000 (REG.CEE N.1260/99)		86.260.279,54	0,00	33.879.839,98
				PREVISIONE DEF. ESERCIZIO PRECEDENTE:				
				CAP. RESIDUI:	2053432 / 2009	7.630.660,42		
					2053432 / 2006	55.372.077,12		
					2053432 / 2008	23.257.542,00		
				C.S. CONNESSI:	285000 1085000 1091101			
					1091103 1091105 1091106			
					1091108 1091109 1091201			
					1091313 1091401 1091402			
					1091414 1091415 1091416			
					1091417 1091418 1091419			
					1091501 1091502 1091601			
					1091602 1091603 1091605			
					1091700			

R E G I O N E P U G L I A				ESERCIZIO FINANZIARIO 2012	STATO DI PREVISIONE DELLE ENTRATE	ALLEGATO 02	
NUMERO	T I T	C A T	U P B	D E S C R I Z I O N E C A P I T O L I	RESIDUI PRESUNTI €	PREVISIONI DI COMPETENZA €	PREVISIONI DI CASSA €
				4.3.20			
2053441				COFINANZIAMENTO UE - FEOGA PER L'ATTUAZIONE DEL P.O.R. 2000-2006. OBIETTIVO 1. DECISIONE DELLA COMMISSIONE U.E. (2000) 2349 DELL'8.8.2000 (REG. CEE N. 1260/99).	121.714.513,03	0,00	121.714.513,03
				PREVISIONE DEF. ESERCIZIO PRECEDENTE:			
				CAP. RESIDUI: 2053441 / 2009	11.072.292,29		
				2053441 / 2010	44.349.328,06		
				2053441 / 2006	66.292.892,68		
				C.S. CONNESSI: 1092102 1092104 1092107			
				1092202 1092403 1092404			
				1092405 1092406 1092407			
				1092408 1092409 1092410			
				1092411 1092421 1092422			
				1092423			
				4.3.20			
2053442				COFINANZIAMENTO DELLO STATO PER L'ATTUAZIONE DELLE MISURE FEOGA DEL P.O.R. 2000-2006. OBIETTIVO 1. DELIBERA CIPE N. 60/2000 DEL 22.6.2000.	45.982.747,53	0,00	45.982.747,53
				PREVISIONE DEF. ESERCIZIO PRECEDENTE:			
				CAP. RESIDUI: 2053442 / 2010	12.003.033,93		
				2053442 / 2009	3.321.687,69		
				2053442 / 2006	30.658.025,91		
				C.S. CONNESSI: 1092102 1092104 1092107			
				1092202 1092403 1092404			
				1092405 1092406 1092407			
				1092408 1092409 1092410			
				1092411 1092421 1092422			
				1092423			



R E G I O N E		P U G L I A		ESERCIZIO FINANZIARIO 2012		STATO DI PREVISIONE DELLE ENTRATE		ALLEGATO 02	
NUMERO	T I T	C A T	U P B	D E S C R I Z I O N E	C A P I T O L I	RESIDUI PRESUNTI €	PREVISIONI DI COMPETENZA €	PREVISIONI DI CASSA €	
				4.3.20					
2053443				COFINANZIAMENTO UE - SFOP PER L'ATTUAZIONE DEL P.O.R. 2000-2006. OBIETTIVO 1. DECISIONE DELLA COMMISSIONE U.E. C(2000) 2349 DELL'8.8.2000 (REG. CEE N. 1260/99.		10.943.711,83	0,00	10.943.711,83	
				PREVISIONE DEF. ESERCIZIO PRECEDENTE:					
				CAP. RESIDUI:	2053443 / 2005	4.153.346,83			
					2053443 / 2006	6.790.365,00			
				C.S. CONNESSI:	1094412      1094413				
				4.3.20					
2053444				COFINANZIAMENTO DELLO STATO PER L'ATTUAZIONE DELLE MISURE SFOP DEL P.O.R. 2000-2006. OBIETTIVO 1. DELIBERA CIPE N. 60/2000 DEL 22.6.2000.		9.583.448,63	0,00	9.583.448,63	
				PREVISIONE DEF. ESERCIZIO PRECEDENTE:					
				CAP. RESIDUI:	2053444 / 2006	5.571.932,00			
					2053444 / 2005	4.011.516,63			
				C.S. CONNESSI:	1094412      1094413				

R E G I O N E P U G L I A				ESERCIZIO FINANZIARIO 2012	STATO DI PREVISIONE DELLE ENTRATE	ALLEGATO 02	
NUMERO	T I T	C A T	U P B	D E S C R I Z I O N E C A P I T O L I	RESIDUI PRESUNTI €	PREVISIONI DI COMPETENZA €	PREVISIONI DI CASSA €
				4.3.20			
2053462				COFINANZIAMENTO DELLO STATO PER L'ATTUAZIONE DEL P.O.R. 2000-2006. OBIETTIVO 1. DELIBERA CIPE N.60/2000 DEL 22.06.2000	44.137.576,52	0,00	44.137.576,52
				PREVISIONE DEF. ESERCIZIO PRECEDENTE:			
				CAP. RESIDUI: 2053462 / 2006	22.515.834,85		
				2053462 / 2009	5.341.462,28		
				2053462 / 2008	16.280.279,39		
				C.S. CONNESSI: 285000 1085000 1091101			
				1091103 1091105 1091106			
				1091108 1091109 1091201			
				1091313 1091401 1091402			
				1091414 1091415 1091416			
				1091417 1091418 1091419			
				1091501 1091502 1091601			
				1091602 1091603 1091605			
				1091700			
				4.3.20			
2053466				ASSEGNAZIONE STATALE PER COFINANZIAMENTO SOTTOPROGRAMMI FESR PER ATTUAZIONE P.O.P. 1994- 1999. OBIETTIVI 1 II TRIENNIO 1997-1999 DELIBERA CIPE DEL 13/04/1994.	0,00	0,00	0,00
				PREVISIONE DEF. ESERCIZIO PRECEDENTE:			
				C.S. CONNESSI: 284131 284141 284170			
				384090 384095 544130			
				684210 734021			

R E G I O N E P U G L I A				ESERCIZIO FINANZIARIO 2012		STATO DI PREVISIONE DELLE ENTRATE		ALLEGATO 02	
NUMERO	T I T	C A T	U P B	DESCRIZIONE CAPITOLI		RESIDUI PRESUNTI €	PREVISIONI DI COMPETENZA €	PREVISIONI DI CASSA €	
				4.3.20					
2053467				ASSEGNAZIONE STATALE PER COFINANZIAMENTO SOTTOPROGRAMMA FEOGA PER ATTUAZIONE P.O.P. 1994/99. OBIETTIVO 1 - II TRIENNIO 1997/99. DELIBERA CIPE DEL 13/04/94.		27.958.342,95	0,00	27.958.342,95	
				PREVISIONE DEF. ESERCIZIO PRECEDENTE:					
				CAP. RESIDUI: 2053467 / 1999		5.341.258,45			
				2053467 / 1997		15.755.954,60			
				2053467 / 1998		6.861.129,90			
				C.S. CONNESSI: 184246 184256 184261 184271					
				4.3.20					
2053475				ASSEGNAZIONE STATALE PER COFINANZIAMENTO SOTTOPROGRAMMI FEOGA PER ATTUAZIONE P.O.P. 1994- 1999 OBIETTIVO 1. PRIMO TRIENNIO 1994-1996. DELIBERA CIPE DEL 23/06/95 (L. 183/87, ART.5)		0,00	0,00	0,00	
				PREVISIONE DEF. ESERCIZIO PRECEDENTE:					
				C.S. CONNESSI: 184245 184255 184260					
				TOTALE U.P.B. 4.3.20		346.580.620,03	0,00	294.200.180,47	

R E G I O N E P U G L I A ESERCIZIO FINANZIARIO 2012 STATO DI PREVISIONE DELLE ENTRATE ALLEGATO 02

TITOLO 4 ENTRATE DERIVANTI DA ALIENAZIONI, DA RISCOSSIONI DI CREDITI E DA TRASFERIMENTI IN CONTO CAPITALE DELL'U.E., DELLO STATO E DI ALTRI SOGGETTI  
 CATEGORIA 4 . 3 ENTRATE DERIVANTI DA CONTRIBUTI ED ASSEGNAZIONI IN CONTO CAPITALE DELLA UNIONE EUROPEA, DELLO STATO E DI ALTRI SOGGETTI PER FUNZIONI PROPRIE  
 U.P.B. 4 . 3 . 21 ASSEGNAZIONI PER L'ATTUAZIONE DEI PROGRAMMI DI INTERVENTO COMUNITARI

NUMERO	T I T	C A T	U P B	D E S C R I Z I O N E	C A P I T O L I	RESIDUI PRESUNTI €	PREVISIONI DI COMPETENZA €	PREVISIONI DI CASSA €
			4 . 3 . 21					
2033408				COFINANZIAMENTO U.E. E STATO DEGLI ASSI PRIORITARI DEL PIC INTERREG III - A ITALIA GRECIA		34.890.086,08	0,00	34.890.086,08
				PREVISIONE DEF. ESERCIZIO PRECEDENTE:		2.305,67		
				CAP. RESIDUI:				
					2033408 / 2004	3.459.844,24		
					2033408 / 2006	14.286.773,79		
					2033408 / 2005	17.143.468,05		
					2033408 / 2011	0,00		
				C.S. CONNESSI:	1103121 1103122 1103123 1103124			
			4 . 3 . 21					
2033411				FINANZIAMENTO U.E. (FESR) E STATO (F D R) PER L'ATTUAZIONE DEI PROGETTI INTERREG III - B ARCHI-MED		1.795.268,04	0,00	1.795.268,04
				PREVISIONE DEF. ESERCIZIO PRECEDENTE:				
				CAP. RESIDUI:				
					2033411 / 2006	1.524.773,66		
					2033411 / 2008	77.884,90		
					2033411 / 2007	192.609,48		
				C.S. CONNESSI:	1083231 1083232 1083233 1083234 1083235 1083240			

R E G I O N E		P U G L I A		ESERCIZIO FINANZIARIO 2012		STATO DI PREVISIONE DELLE ENTRATE		ALLEGATO 02		
NUMERO	T I T	C A T	U P B	D E S C R I Z I O N E	C A P I T O L I	RESIDUI PRESUNTI €	PREVISIONI DI COMPETENZA €	PREVISIONI DI CASSA €		
				4.3.21						
2033412				TRASFERIMENTI CORRENTI DALLA REGIONE CAMPANIA LEADER PARTNER DI PROGETTO "MOS.MEDIA-IA" - INTERREG III - B ARCHI-MED		289.846,35	0,00	289.846,35		
				PREVISIONE DEF. ESERCIZIO PRECEDENTE:						
				CAP. RESIDUI:	2033412 / 2007	289.846,35				
				C.S. CONNESSI: 1083236						
				4.3.21						
2033415				RIMESSE LEADER PARTNER PROGETTO VIAGGIADR PER ATTIVITA' DI INFORMAZIONE E DISSEMINAZIONE.		3.214,45	0,00	3.214,45		
				PREVISIONE DEF. ESERCIZIO PRECEDENTE:						
				CAP. RESIDUI:	2033415 / 2007	3.214,45				
				C.S. CONNESSI: 1083230						
				4.3.21						
2033416				TRASFERIMENTI CORRENTI DA PROVINCIA DI BRINDISI E TEATRO PUBBLICO PUGLIESE PER I PROGETTI LA BOTTEGA DELLE VOCI - L'OPERA DEI GIOVANI E LA BOTTEGA DELLE VOCI - CENTRO DI PRODUZIONE TEATRALE - P.I.C. INTERREG III - A GRE/ITA.		24.050,00	0,00	24.050,00		
				PREVISIONE DEF. ESERCIZIO PRECEDENTE:						
				CAP. RESIDUI:	2033416 / 2007	24.050,00				
				C.S. CONNESSI: 1083331 1083332						

R E G I O N E P U G L I A		ESERCIZIO FINANZIARIO 2012	STATO DI PREVISIONE DELLE ENTRATE	ALLEGATO 02	
NUMERO	T I T C A T U P B	D E S C R I Z I O N E C A P I T O L I	RESIDUI PRESUNTI €	PREVISIONI DI COMPETENZA €	PREVISIONI DI CASSA €
		4.3.21			
2033500		TRASFERIMENTI CORRENTI DA REGIONE EMILIA ROMAGNA - LEADERS PARTNERS DI PROGETTO - RELATIVI AL PROGETTO "SHAPE" -P.O. "I.P.A./ADRIATIC CBC" -  PREVISIONE DEF. ESERCIZIO PRECEDENTE:  CAP. RESIDUI: 2033500 / 2011  C.S. CONNESSI: 1083505 1083515	180.000,00  180.000,00  180.000,00	0,00	180.000,00
		4.3.21			
2033501		TRASFERIMENTI CORRENTI DA REGIONE ABRUZZO - LEADERS PARTNERS DI PROGETTO - RELATIVI AL PROGETTO "POWERED" - P.O. "I.P.A./ADRIATIC CBC"  PREVISIONE DEF. ESERCIZIO PRECEDENTE:  CAP. RESIDUI: 2033501 / 2011  C.S. CONNESSI: 1083501 1083511	164.000,00  164.000,00  164.000,00	0,00	164.000,00
		4.3.21			
2033502		TRASFERIMENTI CORRENTI DA PROVINCIA DI TERAMO - LEADERS PARTNERS DI PROGETTO - RELATIVI AL PROGETTO "ADRI-SEAPLANES" - P.O. "I.P.A./ADRIATIC CBC"  PREVISIONE DEF. ESERCIZIO PRECEDENTE:  CAP. RESIDUI: 2033502 / 2011  C.S. CONNESSI: 1083502 1083512	428.000,00  428.000,00  428.000,00	0,00	428.000,00

R E G I O N E		P U G L I A		ESERCIZIO FINANZIARIO 2012		STATO DI PREVISIONE DELLE ENTRATE		ALLEGATO 02	
NUMERO	T I T	C A T	U P B	D E S C R I Z I O N E	C A P I T O L I	RESIDUI PRESUNTI €	PREVISIONI DI COMPETENZA €	PREVISIONI DI CASSA €	
				4.3.21					
2033503				TRASFERIMENTI CORRENTI DA PROVINCIA DI GORIZIA - LEADERS PARTNERS DI PROGETTO - RELATIVI AL PROGETTO "YOUTH ADRINET" - P.O. "I.P.A./ADRIATIC CBC"		289.675,50	0,00	289.675,50	
				PREVISIONE DEF. ESERCIZIO PRECEDENTE:		289.675,50			
				CAP. RESIDUI:	2033503 / 2011	289.675,50			
				C.S. CONNESSI:	1083503 1083513				
				4.3.21					
2033504				TRASFERIMENTI CORRENTI DA REGIONE ABRUZZO - LEADERS PARTNERS DI PROGETTO - RELATIVI AL PROGETTO "AGRINET" - P.O. "I.P.A./ADRIATIC CBC"		190.000,00	0,00	190.000,00	
				PREVISIONE DEF. ESERCIZIO PRECEDENTE:		190.000,00			
				CAP. RESIDUI:	2033504 / 2011	190.000,00			
				C.S. CONNESSI:	1083504 1083514				
				4.3.21					
2053406				TRASFERIMENTI U.E. - STATO RELATIVI AL P.I.C.- AZIONI INNOVATIVE FESR 2000/2006.		134.765,95	0,00	134.765,95	
				PREVISIONE DEF. ESERCIZIO PRECEDENTE:					
				CAP. RESIDUI:	2053406 / 2002	134.765,95			
				C.S. CONNESSI:	1081044				

R E G I O N E P U G L I A		ESERCIZIO FINANZIARIO 2012		STATO DI PREVISIONE DELLE ENTRATE		ALLEGATO 02	
NUMERO	T I T	C A T	U P B	D E S C R I Z I O N E C A P I T O L I	RESIDUI PRESUNTI €	PREVISIONI DI COMPETENZA €	PREVISIONI DI CASSA €
				4.3.21			
2053453				FONDI PER L'AZIONE PILOTA ART.10 FERS ARCHI MED PER LA COOPERAZIONE TRASNAZIONALE NELL'AREA MEDITERRANEO CENTRO - ORIENTALE ASSETTO DEL TERRITORIO - QUOTA COMUNITARIA	7.658,33	0,00	7.658,33
				PREVISIONE DEF. ESERCIZIO PRECEDENTE:			
				CAP. RESIDUI: 2053453 / 2000	7.658,33		
				C.S. CONNESSI: 1082170			
				4.3.21			
2053454				FONDI PER L'AZIONE PILOTA ART.10 ARCHI MED PER LA COOPERAZIONE TRASNAZIONALE NELL'AREA DEL MEDITERRANEO CENTRO - ORIENTALE ASSETTO DEL TERRITORIO - QUOTA NAZIONALE	2.552,25	0,00	2.552,25
				PREVISIONE DEF. ESERCIZIO PRECEDENTE:			
				CAP. RESIDUI: 2053454 / 2000	2.552,25		
				C.S. CONNESSI: 1082180			
				4.3.21			
2053471				FINANZIAMENTO U.E. (FESR) PER L'ATTUAZIONE DEL PROGETTO CENTURIO - INTERREG III-C WEST ZONE	2.851,91	0,00	2.851,91
				PREVISIONE DEF. ESERCIZIO PRECEDENTE:			
				CAP. RESIDUI: 2053471 / 2005	2.851,91		
				C.S. CONNESSI: 1083321			



R E G I O N E P U G L I A				ESERCIZIO FINANZIARIO 2012		STATO DI PREVISIONE DELLE ENTRATE		ALLEGATO 02	
NUMERO	T I T	C A T	U P B	D E S C R I Z I O N E	C A P I T O L I	RESIDUI PRESUNTI €	PREVISIONI DI COMPETENZA €	PREVISIONI DI CASSA €	
				4.3.21					
2053476				TRASFERIMENTI MINISTERO AFFARI ESTERI E REGIONI ITALIANE. QUOTE COFINANZIAMENTO PROGRAMMA FOSEL		1.506.463,00	2.472.126,40	3.978.589,40	
				PREVISIONE DEF. ESERCIZIO PRECEDENTE:		2.347.680,00			
				CAP. RESIDUI:	2053476 / 2010	1.506.463,00			
				C.S. CONNESSI:	1083239				
				4.3.21					
2053477				FONDI ASSISTENZA TECNICA-COORDINAMENTO NAZIONALE DEL P.O.MED. DECRETO DIRIGENZIALE DELLA REGIONE CAMPANIA N. 105 DEL 31/12/2009		23.000,00	0,00	23.000,00	
				PREVISIONE DEF. ESERCIZIO PRECEDENTE:					
				CAP. RESIDUI:	2053477 / 2010	23.000,00			
				C.S. CONNESSI:	1086000				
				4.3.21					
2053478				TRASFERIMENTI CORRENTI DA REGIONE ABRUZZO. - AUTORITA' DI GESTIONE DEL P.O. I.P.A./ADRIATIC CBC - RELATIVI AL PROGETTO "ALTENERGY".		0,00	0,00	0,00	
				PREVISIONE DEF. ESERCIZIO PRECEDENTE:					
				C.S. CONNESSI:	1083242 1083243				
				4.3.21					
2053479				TRASFERIMENTI CORRENTI DA REGIONE SARDEGNA. - AUTORITA' DI GESTIONE DEL P.O.C.T.E. "E.N.P.I. CBC MEDITERRANEAN SEA BASIN PROGRAMME" - RELATIVI AL PROGETTO "FISHINMED".		0,00	0,00	0,00	
				PREVISIONE DEF. ESERCIZIO PRECEDENTE:					
				C.S. CONNESSI:	1083244 1083245				

R E G I O N E		P U G L I A		ESERCIZIO FINANZIARIO 2012		STATO DI PREVISIONE DELLE ENTRATE		ALLEGATO 02		
NUMERO	T I T	C A T	U P B	D E S C R I Z I O N E	C A P I T O L I	RESIDUI PRESUNTI €	PREVISIONI DI COMPETENZA €	PREVISIONI DI CASSA €		
				4. 3 .21						
2053497				INTERVENTI COMUNITARI E STATALI INIZIATIVA COMUNITARIA PESCA. AFFIDAMENTO GESTIONE PROGETTI ALLA REGIONE PUGLIA		4.356.554,74	0,00	4.356.554,74		
				PREVISIONE DEF. ESERCIZIO PRECEDENTE:						
				CAP. RESIDUI:	2053497 / 1998	4.356.554,74				
				C.S. CONNESSI: 115045						
				4. 3 .21						
2053601				TRASFERIMENTI CORRENTI DA C.I.H.E.A.M. - LEADERS PARTNERS DI PROGETTO - A DA M.E.F. / I.G.R.U.E. - AUTORITA' RESPONSABILE PER L'ITALIA, RELATIVI AL PROGETTO "BIOLMED" - P.O. "MEDITERRANEO F.E.S.R..		104.350,00	0,00	104.350,00		
				PREVISIONE DEF. ESERCIZIO PRECEDENTE:						
				CAP. RESIDUI:	2053601 / 2009	104.350,00				
				C.S. CONNESSI: 1083238						
				4. 3 .21						
2053700				QUOTA COMUNITARIA PER ATTUAZIONE PIC INTERREG ITALIA/ALBANIA (DEC. C.E. C(96)2650 DEL 10.10.96 FESR		10.511.519,11	0,00	10.511.519,11		
				PREVISIONE DEF. ESERCIZIO PRECEDENTE:						
				CAP. RESIDUI:	2053700 / 1999	6.495.989,13				
					2053700 / 1996	4.015.529,98				
				C.S. CONNESSI: 1081150						

R E G I O N E		P U G L I A		ESERCIZIO FINANZIARIO 2012		STATO DI PREVISIONE DELLE ENTRATE		ALLEGATO 02	
NUMERO	T I T	C A T	U P B	D E S C R I Z I O N E C A P I T O L I		RESIDUI PRESUNTI €	PREVISIONI DI COMPETENZA €	PREVISIONI DI CASSA €	
				4. 3 .21					
2053701				QUOTA U.E. (F.E.S.R.) E STATO PER IL COFINANZIAMENTO E L'ATTUAZIONE DEL P.I.C. INTERREG III A ITALIA-ALBANIA.		16.554.696,33	0,00	16.554.696,33	
				PREVISIONE DEF. ESERCIZIO PRECEDENTE:					
				CAP. RESIDUI: 2053701 / 2005		2.125.015,92			
				2053701 / 2006		14.429.680,41			
				C.S. CONNESSI: 1103111 1103112 1103113					
				1103114 1103115					
				4. 3 .21					
2053703				QUOTA COMUNITARIA PER ATTUAZIONE PIC INTERREG ITALIA/ALBANIA (DEC. C.E. C(96)2650 DEL 10.10.96 FSE		0,00	0,00	0,00	
				PREVISIONE DEF. ESERCIZIO PRECEDENTE:					
				C.S. CONNESSI: 1081155					
				4. 3 .21					
2053704				QUOTA COMUNITARIA PER L'ATTUAZIONE DEL PIC INTERREG II ITALIA - ALBANIA DEC. U.E. C(96)2650 FEOGA.		39.097,79	0,00	39.097,79	
				PREVISIONE DEF. ESERCIZIO PRECEDENTE:					
				CAP. RESIDUI: 2053704 / 1998		18.090,91			
				2053704 / 1999		21.006,88			
				C.S. CONNESSI: 1081156					

R E G I O N E P U G L I A		ESERCIZIO FINANZIARIO 2012		STATO DI PREVISIONE DELLE ENTRATE		ALLEGATO 02	
NUMERO	T I T	C A T	U P B	D E S C R I Z I O N E C A P I T O L I	RESIDUI PRESUNTI €	PREVISIONI DI COMPETENZA €	PREVISIONI DI CASSA €
				4.3.21			
2053705				QUOTA A CARICO DELLO STATO PER ATTUAZIONE PIC INTERREG ITALIA ALBANIA DELIBERA C.I.P.E. 21/3/1997  PREVISIONE DEF. ESERCIZIO PRECEDENTE:  C.S. CONNESSI: 1081165	0,00	0,00	0,00
				4.3.21			
2053706				QUOTA A CARICO DELLO STATO PER L'ATTUAZIONE DEL P.I.C. INTERREG II ITALIA - ALBANIA. DELIB. CIPE N. 20/99 DEL 19/02/99  PREVISIONE DEF. ESERCIZIO PRECEDENTE:  CAP. RESIDUI: 2053706 / 1999  C.S. CONNESSI: 1081166	4.588.912,83	0,00	4.588.912,83
				4.3.21			
2053707				ASSEGNAZIONE AGGIUNTIVA DELLO STATO PER L'ATTUAZIONE DEL P.I.C. INTERREG II ITALIA- ALBANIA. DELIBERA CIPE DEL 5.11.1999.  PREVISIONE DEF. ESERCIZIO PRECEDENTE:  CAP. RESIDUI: 2053707 / 1999  C.S. CONNESSI: 1081167	2.294.272,65	0,00	2.294.272,65

R E G I O N E P U G L I A				ESERCIZIO FINANZIARIO 2012		STATO DI PREVISIONE DELLE ENTRATE		ALLEGATO 02		
NUMERO	T I T	C A T	U P B	D E S C R I Z I O N E	C A P I T O L I	RESIDUI PRESUNTI €	PREVISIONI DI COMPETENZA €	PREVISIONI DI CASSA €		
				4.3.21						
2054700				QUOTA U.E. - FESR PER IL COOFIANNZIAMENTO DEL P.I.C. INTERREG II - ITALIA - GRECIA. DECISIONE DELLA COMMISSIONE U.E. N.C (97) 3221 DEL 20.11.1997. OBIETTIVO 1.		10.001.817,74	0,00	10.001.817,74		
				PREVISIONE DEF. ESERCIZIO PRECEDENTE:						
				CAP. RESIDUI:	2054700 / 1999	10.001.817,74				
				C.S. CONNESSI:	1082110      1082120      1082130 1082140      1082150      1082160					
				4.3.21						
2054703				QUOTA U.E. - FSE PER IL COOFINANZIAMENTO DEL P.I.C. INTERREG II - ITALIA - GRECIA. DECISIONE DELLA COMMISSIONE U.E. N.C(97) 3221 DEL 20.11.1997. OBIETTIVO 1		2.945.256,76	0,00	2.945.256,76		
				PREVISIONE DEF. ESERCIZIO PRECEDENTE:						
				CAP. RESIDUI:	2054703 / 1999	2.945.256,76				
				C.S. CONNESSI:	1082110      1082120      1082130 1082140      1082150      1082160					
				4.3.21						
2054705				ASSEGNAZIONE DELLO STATO PER IL COOFINANZIAMENTO DEL P.I.C. INTERREG II - ITALIA - GRECIA. DELIBERA CIPE DEL 26/2/1998. OBIETTIVO 1. MISURE FESR		2.845.729,52	0,00	2.845.729,52		
				PREVISIONE DEF. ESERCIZIO PRECEDENTE:						
				CAP. RESIDUI:	2054705 / 1999	2.845.729,52				
				C.S. CONNESSI:	1082110      1082120      1082130 1082140      1082150      1082160					

R E G I O N E P U G L I A		ESERCIZIO FINANZIARIO 2012			STATO DI PREVISIONE DELLE ENTRATE		ALLEGATO 02	
NUMERO	T I T	C A T	U P B	D E S C R I Z I O N E C A P I T O L I	RESIDUI PRESUNTI €	PREVISIONI DI COMPETENZA €	PREVISIONI DI CASSA €	
				4.3.21				
2054706				ASSEGNAZIONE DELLO STATO PER IL COFINANZIAMENTO DEL P.I.C. INTERREG II - ITALIA - GRECIA. DELIBERA CIPE DEL 26/2/1998. OBIETTIVO 1. MISURE FSE	563.347,55	0,00	563.347,55	
				PREVISIONE DEF. ESERCIZIO PRECEDENTE:				
				CAP. RESIDUI: 2054706 / 1999	352.893,59			
				2054706 / 1998	210.453,96			
				C.S. CONNESSI: 1082110 1082120 1082130				
				1082140 1082150 1082160				
				4.3.21				
2054707				ASSEGNAZIONE PER L'ATTUAZIONE DEL PROGETTO INTEGRATED MANAGEMENT OF WETLANDS INTERREG IIC - CADSES - QUOTA U.E.- D.M. LL.PP. DEL 16/09/98.	3.521,46	0,00	3.521,46	
				PREVISIONE DEF. ESERCIZIO PRECEDENTE:				
				CAP. RESIDUI: 2054707 / 1999	3.521,46			
				C.S. CONNESSI: 581050				
				4.3.21				
2054708				ASSEGNAZIONE PER L'ATTUAZIONE DEL PROGETTO INTEGRATED MANAGEMENT OF WETLANDS INTERREG IIC - CADSES - QUOTA NAZIONALE D.M. LL.PP. DEL 16/09/1998.	15.119,24	0,00	15.119,24	
				PREVISIONE DEF. ESERCIZIO PRECEDENTE:				
				CAP. RESIDUI: 2054708 / 1999	15.119,24			
				C.S. CONNESSI: 581060				

R E G I O N E		P U G L I A		ESERCIZIO FINANZIARIO 2012		STATO DI PREVISIONE DELLE ENTRATE		ALLEGATO 02		
NUMERO	T I T	C A T	U P B	D E S C R I Z I O N E	C A P I T O L I	RESIDUI PRESUNTI €	PREVISIONI DI COMPETENZA €	PREVISIONI DI CASSA €		
				4.3.21						
2054709				ASSEGNAZIONE AGGIUNTIVA DELLO STATO PER IL COFINANZIAMENTO DEL P.I.C. INTERREG II ITALIA-GRECIA. DELIB. CIPE DEL 5/11/99 - OBIETTIVO 1 MISU E FESR.		3.438.053,58	0,00	3.438.053,58		
				PREVISIONE DEF. ESERCIZIO PRECEDENTE:						
				CAP. RESIDUI:	2054709 / 1999	3.438.053,58				
				C.S. CONNESSI:	1082110      1082120      1082130 1082140      1082150      1082160					
				4.3.21						
2054710				ASSEGNAZIONE AGGIUNTIVA DELLO STATO PER IL COFINANZIAMENTO DEL P.I.C. INTERREG II ITALIA-GRECIA. DELIB. CIPE DEL 5/11/99 - OBIETTIVO 1 MISURE FSE.		122.400,29	0,00	122.400,29		
				PREVISIONE DEF. ESERCIZIO PRECEDENTE:						
				CAP. RESIDUI:	2054710 / 1999	122.400,29				
				C.S. CONNESSI:	1082110      1082120      1082130 1082140      1082150      1082160					
				4.3.21						
2054711				FINANZIAMENTO U.E. (FESR) E STATO (F D R) PER L'ATTUAZIONE DEI PROGETTI INTERREG III - B CADSES		118.577,59	0,00	118.577,59		
				PREVISIONE DEF. ESERCIZIO PRECEDENTE:						
				CAP. RESIDUI:	2054711 / 2006	8.513,00				
					2054711 / 2005	110.064,59				
				C.S. CONNESSI:	1083222					

R E G I O N E P U G L I A		ESERCIZIO FINANZIARIO 2012		STATO DI PREVISIONE DELLE ENTRATE		ALLEGATO 02	
NUMERO	T I T	C A T	U P B	D E S C R I Z I O N E C A P I T O L I	RESIDUI PRESUNTI €	PREVISIONI DI COMPETENZA €	PREVISIONI DI CASSA €
				4.3.21			
2054712				RIMESSE AUTORITA' DI PAGAMENTO DEL PIC INTERREG III - A 2000-2006 TRANSFRONTALIERO ADRIATICO	106.885,57	0,00	106.885,57
				PREVISIONE DEF. ESERCIZIO PRECEDENTE:			
				CAP. RESIDUI: 2054712 / 2005	104.951,62		
				2054712 / 2007	1.933,95		
				C.S. CONNESSI: 1083223 1083224			
				4.3.21			
2054713				TRASFERIMENTI CORRENTI DA LEADERS PARTNERS DI PROGETTO (ENTI DIVERSI) E DA AUTORITA' DI PAGAMENTO P.I.C. INTERREG III - A 2000/2006 TRANSFRONTALIERO ADRIATICO.	399.307,59	0,00	399.307,59
				PREVISIONE DEF. ESERCIZIO PRECEDENTE:			
				CAP. RESIDUI: 2054713 / 2007	399.307,59		
				C.S. CONNESSI: 1083223 1083224			
				4.3.21			
2054714				TRASFERIMENTI IN CONTO CAPITALE DA LEADERS PARTNERS DI PROGETTO (ENTI DIVERSI) E DA AUTORITA' DI PAGAMENTO P.I.C. INTERREG III - A 200/2006 TRANSFRONTALIERO ADRIATICO.	13.355,70	0,00	13.355,70
				PREVISIONE DEF. ESERCIZIO PRECEDENTE:			
				CAP. RESIDUI: 2054714 / 2007	13.355,70		
				C.S. CONNESSI: 1083223 1083224			



R E G I O N E P U G L I A				ESERCIZIO FINANZIARIO 2012	STATO DI PREVISIONE DELLE ENTRATE	ALLEGATO 02	
NUMERO	T I T	C A T	U P B	D E S C R I Z I O N E C A P I T O L I	RESIDUI PRESUNTI €	PREVISIONI DI COMPETENZA €	PREVISIONI DI CASSA €
				<b>4.3.21</b>			
2054715				TRASFERIMENTO DAL M.E.F.- I.G.R.U.E. DELLE CONTROPARTITE PUBBLICHE NAZIONALI (FONDO DI ROTAZIONE L. 183/87) AFFERENTI LE ATTIVITA' DI CUI ALL'ASSE 1; ASSE 2; ASSE 3; ASSE 4 DEL P.O. COOPERAZIONE TERRITORIALE EUROPEA 2007/2013 GRECIA/ITALIA.	10.675.995,00	3.327.243,00	14.003.238,00
				<b>PREVISIONE DEF. ESERCIZIO PRECEDENTE:</b>	2.778.887,67		
				<b>CAP. RESIDUI: 2054715 / 2009</b>	5.318.577,33		
				<b>2054715 / 2010</b>	2.678.708,67		
				<b>2054715 / 2011</b>	2.678.709,00		
				<b>C.S. CONNESSI: 1083400 1083410</b>			
				<b>4.3.21</b>			
2054716				TRASFERIMENTI CORENTI DA REGIONE PACA - LEADERS PARTNERS DI PROGETTO - E DA M.E.F./I.G.R.U.E. - AUTORITA' RESPONSABILE PER L'ITALIA, RELATIVI AL PROGETTO "NOVAGRIMED" - P.O. "MEDITERRANEO F.E.S.R." -	294.864,28	0,00	294.864,28
				<b>PREVISIONE DEF. ESERCIZIO PRECEDENTE:</b>			
				<b>CAP. RESIDUI: 2054716 / 2009</b>	294.864,28		
				<b>C.S. CONNESSI: 1083237</b>			
				<b>4.3.21</b>			
2059905				TRASFERIMENTO FONDI COMUNITARI PER ATTUAZIONE PROGRAMMA LEADER II	5.456.859,78	0,00	5.456.859,78
				<b>PREVISIONE DEF. ESERCIZIO PRECEDENTE:</b>			
				<b>CAP. RESIDUI: 2059905 / 1998</b>	5.456.859,78		
				<b>C.S. CONNESSI: 181020</b>			

R E G I O N E P U G L I A		ESERCIZIO FINANZIARIO 2012		STATO DI PREVISIONE DELLE ENTRATE		ALLEGATO 02	
NUMERO	T I T	C A T	U P B	D E S C R I Z I O N E C A P I T O L I	RESIDUI PRESUNTI €	PREVISIONI DI COMPETENZA €	PREVISIONI DI CASSA €
				4 . 3 . 21			
2059906				TRASFERIMENTO FONDI NAZIONALI PER ATTUAZIONE PROGRAMMA LEADER II	3.953.768,50	0,00	3.953.768,50
				PREVISIONE DEF. ESERCIZIO PRECEDENTE:			
				CAP. RESIDUI: 2059906 / 1998	1.370.809,77		
				2059906 / 1999	2.582.958,73		
				C.S. CONNESSI: 181021			
				TOTALE U.P.B. 4 . 3 . 21	119.335.695,46	5.799.369,40	125.135.064,86

R E G I O N E		P U G L I A		ESERCIZIO FINANZIARIO 2012		STATO DI PREVISIONE DELLE ENTRATE		ALLEGATO 02	
TITOLO		4		ENTRATE DERIVANTI DA ALIENAZIONI, DA RISCOSSIONI DI CREDITI E DA TRASFERIMENTI IN CONTO CAPITALE DELL'U.E., DELLO STATO E DI ALTRI SOGGETTI					
CATEGORIA		4 . 3		ENTRATE DERIVANTI DA CONTRIBUTI ED ASSEGNAZIONI IN CONTO CAPITALE DELLA UNIONE EUROPEA, DELLO STATO E DI ALTRI SOGGETTI PER FUNZIONI PROPRIE					
U.P.B.		4 . 3 . 22		ASSEGNAZIONI PER L'ATTUAZIONE DEI PROGRAMMI OPERATIVI MINISTERIALI (POM) E PROGRAMMI OPERATIVI NAZIONALI (PON)					
NUMERO	T I T	C A T	U P B	DESCRIZIONE CAPITOLI		RESIDUI PRESUNTI €	PREVISIONI DI COMPETENZA €	PREVISIONI DI CASSA €	
				4 . 3 . 22					
2053461				ASSEGNAZIONE DEL MINISTERO ECONOMIA E FINANZE PER L'ATTUAZIONE DI INIZIATIVE DI ASSISTENZA TECNICA PREVISTE NEL PON ATAS 2000-2006.  PREVISIONE DEF. ESERCIZIO PRECEDENTE:  C.S. CONNESSI: 1090700		0,00	0,00	0,00	
				4 . 3 . 22					
2057971				TRASFERIMENTO FONDI PER ATTUAZIONE POM MISURA 2 CONCERNENTE IL PROGETTO DI RICERCA ANALISI E RAZIONALIZZAZIONE DEGLI INTERVENTI FITOSANITARI PER IL CONTROLLO DEI FITOFAGI DI COLTURE DI RILEVANTE INTERESSE ECONOMICO (LOTTAINNOVA)  PREVISIONE DEF. ESERCIZIO PRECEDENTE:  C.S. CONNESSI: 114161		0,00	0,00	0,00	
				4 . 3 . 22					
2057972				TRASFERIMENTO FONDI PER ATTUAZIONE POM MISURA 2 CONCERNENTE IL PROGETTO DI RICERCA OTTIMIZZAZIONE DELL'USO DELLE RISORSE IDRICHE CONVENZIONALI E NON IN SISTEMI CULTURALI SOSTENIBILI (OTRIS)  PREVISIONE DEF. ESERCIZIO PRECEDENTE:  C.S. CONNESSI: 114162		0,00	0,00	0,00	

R E G I O N E P U G L I A		ESERCIZIO FINANZIARIO 2012		STATO DI PREVISIONE DELLE ENTRATE		ALLEGATO 02	
NUMERO	T I T	C A T	U P B	D E S C R I Z I O N E C A P I T O L I	RESIDUI PRESUNTI €	PREVISIONI DI COMPETENZA €	PREVISIONI DI CASSA €
				4.3.22			
2057975				TRASFERIMENTO FONDI PER ATTUAZIONE POM MISURA 2 CONCERNENTE IL PROGETTO DI RICERCA RACCOLTA MECCANICA DI UVE DA VINO IN AMBIENTI MERIDIONALI E INSULARI ITALIANI (RACCMECC)  <b>PREVISIONE DEF. ESERCIZIO PRECEDENTE:</b>  <b>C.S. CONNESSI: 114165</b>	0,00	0,00	0,00
				4.3.22			
2057995				TRASFERIMENTO DI FONDI PER ATTUAZIONE POM MIS. 2 CONCERNENTE IL PROGETTO DI RICERCA: QUALIFICAZIONE DEL PRODOTTO C. GALLINA (VONGOLA COMUNE) DELLA FASCIA COSTIERA MOLISE-PUGLIA SETTENTRIONALE FINALIZZATA ALL'OTTENIMENTO DI UN MARCHIO DI QUALITA'.  <b>PREVISIONE DEF. ESERCIZIO PRECEDENTE:</b>  <b>C.S. CONNESSI: 114190</b>	0,00	0,00	0,00
				4.3.22			
2057996				TRASFERIMENTO DI FONDI PER ATTUAZIONE POM MIS. 2 CONCERNENTE IL PROGETTO DI RICERCA: RIDUZIONE DEL COSTO DI PRODUZIONE, MIGLIORAMENTO DELLA QUALITA' E TUTELA DELL'AMBIENTE NELLA FILIERA OLIVICOLA- OLEARIA.  <b>PREVISIONE DEF. ESERCIZIO PRECEDENTE:</b>  <b>C.S. CONNESSI: 114191</b>	0,00	0,00	0,00
				4.3.22			
2057997				TRASFERIMENTO DI FONDI PER ATTUAZIONE POM MIS. 2 CONCERNENTE IL PROGETTO DI RICERCA: VALORIZZAZIONE INDUSTRIALE DEL POMODORINO (CHERRY TOMATO).  <b>PREVISIONE DEF. ESERCIZIO PRECEDENTE:</b>  <b>C.S. CONNESSI: 114192</b>	0,00	0,00	0,00

R E G I O N E		P U G L I A		ESERCIZIO FINANZIARIO 2012		STATO DI PREVISIONE DELLE ENTRATE		ALLEGATO 02	
NUMERO	T I T	C A T	U P B	D E S C R I Z I O N E	C A P I T O L I	RESIDUI PRESUNTI €	PREVISIONI DI COMPETENZA €	PREVISIONI DI CASSA €	
				TOTALE U.P.B.	4 . 3 . 22	0,00	0,00	0,00	

R E G I O N E P U G L I A ESERCIZIO FINANZIARIO 2012 STATO DI PREVISIONE DELLE ENTRATE ALLEGATO 02

TITOLO 4 ENTRATE DERIVANTI DA ALIENAZIONI, DA RISCOSSIONI DI CREDITI E DA TRASFERIMENTI IN CONTO CAPITALE DELL'U.E., DELLO STATO E DI ALTRI SOGGETTI  
 CATEGORIA 4.3 ENTRATE DERIVANTI DA CONTRIBUTI ED ASSEGNAZIONI IN CONTO CAPITALE DELLA UNIONE EUROPEA, DELLO STATO E DI ALTRI SOGGETTI PER FUNZIONI PROPRIE  
 U.P.B. 4.3.23 ASSEGNAZIONI STATALI PER L'ATTUAZIONE DELL'INTESA ISTITUZIONALE DI PROGRAMMA

NUMERO	T I T	C A T	U P B	D E S C R I Z I O N E C A P I T O L I	RESIDUI PRESUNTI €	PREVISIONI DI COMPETENZA €	PREVISIONI DI CASSA €
			4.3.23				
2032329				ACCORDO DI PROGRAMMA QUADRO -RICERCA SCIENTIFICA- II ATTO INTEGRATIVO. ENTRATE DELLO STATO PER ASSEGNAZIONI DI CUI ALLA DELIBERA CIPE N.20/04  PREVISIONE DEF. ESERCIZIO PRECEDENTE:	15.000.000,00	0,00	15.000.000,00
				CAP. RESIDUI: 2032329 / 2007	15.000.000,00		
			4.3.23				
2032331				TRASFERIMENTO DALLO STATO PER L'ATTUAZIONE DELL'ACCORDO DI PROGRAMMA QUADRO -POLITICHE GIOVANILI-. DELIBERA CIPE N.20/04  PREVISIONE DEF. ESERCIZIO PRECEDENTE:	4.000.000,00	0,00	4.000.000,00
				CAP. RESIDUI: 2032331 / 2007	4.000.000,00		
			4.3.23				
2032332				INTESA ISTITUZIONALE DI PROGRAMMA STATO -REGIONE PUGLIA ACCORDO DI PROGRAMMA QUADRO "POLITICHE GIOVANILI" - SECONDO ATTO INTEGRATIVO. ENTRATE DALLO STATO PER ASSEGNAZIONI DI CUI ALLA LEGGE NUMERO 248/06.  PREVISIONE DEF. ESERCIZIO PRECEDENTE:	8.376.000,00	0,00	8.376.000,00
				CAP. RESIDUI: 2032332 / 2008	8.376.000,00		

R E G I O N E		P U G L I A		ESERCIZIO FINANZIARIO 2012		STATO DI PREVISIONE DELLE ENTRATE		ALLEGATO 02		
NUMERO	T I T	C A T	U P B	D E S C R I Z I O N E	C A P I T O L I	RESIDUI PRESUNTI €	PREVISIONI DI COMPETENZA €	PREVISIONI DI CASSA €		
				4 . 3 . 23						
2032333				TRASFERIMENTO DALLO STATO PER L'ATTUAZIONE DELL'ACCORDO DI PROGRAMMA QUADRO "SVILUPPO LOCALE" - DELIBERA CIPE N.20/04		9.029.258,06	0,00	9.029.258,06		
				PREVISIONE DEF. ESERCIZIO PRECEDENTE:						
				CAP. RESIDUI:	2032333 / 2007	9.029.258,06				

R E G I O N E P U G L I A ESERCIZIO FINANZIARIO 2012 STATO DI PREVISIONE DELLE ENTRATE ALLEGATO 02

NUMERO	T I T	C A T	U P B	D E S C R I Z I O N E	C A P I T O L I	RESIDUI PRESUNTII €	PREVISIONI DI COMPETENZA €	PREVISIONI DI CASSA €
				4 . 3 . 23				
2032334				TRASFERIMENTI DALLO STATO PER GLI INTERVENTI PREVISTI DA ACCORDI DI PROGRAMMA QUADRO		0,00	50.700.000,00	50.700.000,00
				PREVISIONE DEF. ESERCIZIO PRECEDENTE:				
				C.S. CONNESSI:				
				1140102	1140103	1140104		
				1140105	1140402	1140403		
				1140404	1140405	1140406		
				1140407	1140408	1140409		
				1140410	1140411	1140601		
				1140901	1140902	1141011		
				1141012	1141013	1141014		
				1141015	1141016	1141017		
				1141018	1141024	1141025		
				1141026	1141027	1141028		
				1141036	1141037	1141038		
				1141042	1141051	1141058		
				1141059	1141060	1141061		
				1141103	1141104	1141201		
				1141902	1142001	1142002		
				1142003	1142004	1142005		
				1142006	1142007	1142008		
				1143015	1143025	1143035		
				1143045	1143055	1143065		
				1143075	1143076	1143079		
				1143200	1143201	1143202		
				1144210	1144220	1144230		
				1145041	1145042	1145043		
				1145044	1146031	1146032		
				1146033	1146034	1146035		
				1146036	1147201	1147202		
				1148001	1148002	1148003		
				1148004	1148005	1148102		
				1148103	1148132	1148141		
				1148143	1148201	1148303		
				1148603	1148604	1148703		
				1148901	1149101	1149201		



R E G I O N E		P U G L I A		ESERCIZIO FINANZIARIO 2012			STATO DI PREVISIONE DELLE ENTRATE		ALLEGATO 02	
NUMERO	T I T	C A T	U P B	D E S C R I Z I O N E	C A P I T O L I	RESIDUI PRESUNTI €	PREVISIONI DI COMPETENZA €	PREVISIONI DI CASSA €		
					1149202      1149203      1149301					
					1149302      1149401					
				4.3.23						
2032371				INTESA ISTITUZIONALE DI PROGRAMMA STATO - REGIONE PUGLIA. ACCORDO DI PROGRAMMA QUADRO SVILUPPO LOCALE . ENTRATE DALLO STATO PER ASSEGNAZIONI DI CUI ALLA DEL. CIPE N. 142/1999		6.498.831,21	0,00	6.498.831,21		
				<b>PREVISIONE DEF. ESERCIZIO PRECEDENTE:</b>						
				<b>CAP. RESIDUI:</b>	2032371 / 2008	645.870,82				
					2032371 / 2006	5.852.960,39				
				4.3.23						
2032372				INTESA ISTITUZIONALE DI PROGRAMMA STATO - REGIONE PUGLIA. ACCORDO DI PROGRAMMA QUADRO SVILUPPO LOCALE . ENTRATE DALLO STATO PER ASSEGNAZIONI DI CUI ALLA DEL. CIPE N. 84/2000		112.336,18	0,00	112.336,18		
				<b>PREVISIONE DEF. ESERCIZIO PRECEDENTE:</b>						
				<b>CAP. RESIDUI:</b>	2032372 / 2008	112.336,18				

R E G I O N E P U G L I A		ESERCIZIO FINANZIARIO 2012		STATO DI PREVISIONE DELLE ENTRATE		ALLEGATO 02	
NUMERO	T I T	C A T	U P B	D E S C R I Z I O N E C A P I T O L I	RESIDUI PRESUNTII €	PREVISIONI DI COMPETENZA €	PREVISIONI DI CASSA €
				4. 3 .23			
2032373				INTESA ISTITUZIONALE DI PROGRAMMA STATO - REGIONE PUGLIA. ACCORDO DI PROGRAMMA QUADRO SVILUPPO LOCALE . ENTRATE DALLO STATO PER ASSEGNAZIONI DI CUI ALLA DEL. CIPE N. 138/2000	68.867.670,50	0,00	68.867.670,50
				<b>PREVISIONE DEF. ESERCIZIO PRECEDENTE:</b>			
				<b>CAP. RESIDUI:</b>			
				2032373 / 2006	20.000.000,00		
				2032373 / 2005	46.142.489,66		
				2032373 / 2008	850.000,00		
				2032373 / 2002	1.875.180,84		
				4. 3 .23			
2032374				RIPARTIZIONE RISORSE PER INTERVENTI AREE SOTTOUTILIZZATE - DELIBERA CIPE DEL 12/11/2003 N. 83 QUOTA B 1.1 - PROGETTO DI PROMOZIONE E DIFFUSIONE DELL'ARTE CONTEMPORANEA E LA VALORIZZAZIONE ARCHITETTONICA ED URBANISTICA NELLE REGIONI DEL SUD ITALIA.	0,00	0,00	0,00
				<b>PREVISIONE DEF. ESERCIZIO PRECEDENTE:</b>			
				<b>C.S. CONNESSI: 813040</b>			
				4. 3 .23			
2032377				INTESA ISTITUZIONALE DI PROGRAMMA STATO-REGIONE PUGLIA. ACCORDO DI PROGRAMMA QUADRO SVILUPPO LOCALE . ATTO INTEGRATIVO 2. ENTRATE DALLO STATO PER ASSEGNAZIONI DI CUI ALLA DEL. CIPE N. 20/04.	32.788.886,73	0,00	32.788.886,73
				<b>PREVISIONE DEF. ESERCIZIO PRECEDENTE:</b>			
				<b>CAP. RESIDUI:</b>			
				2032377 / 2006	32.788.886,73		

R E G I O N E		P U G L I A		ESERCIZIO FINANZIARIO 2012		STATO DI PREVISIONE DELLE ENTRATE		ALLEGATO 02	
NUMERO	T I T	C A T	U P B	D E S C R I Z I O N E	C A P I T O L I	RESIDUI PRESUNTI €	PREVISIONI DI COMPETENZA €	PREVISIONI DI CASSA €	
				4. 3 .23					
2032378				INTESA ISTITUZIONALE DI PROGRAMMA STATO - REGIONE PUGLIA. ACCORDO DI PROGRAMMA QUADRO "SVILUPPO LOCALE". 3° ATTO INTEGRATIVO . ENTRATE DALLO STATO PER ASSEGNAZIONI DI CUI ALLA DEL. CIPE N. 35/05.		11.500.000,00	0,00	11.500.000,00	
				PREVISIONE DEF. ESERCIZIO PRECEDENTE:					
				CAP. RESIDUI:	2032378 / 2006	11.500.000,00			
				4. 3 .23					
2032379				INTESA ISTITUZIONALE DI PROGRAMMA STATO - REGIONE PUGLIA. ACCORDO DI PROGRAMMA QUADRO "CITTA'". ENTRATE DALLO STATO PER ASSEGNAZIONI DI CUI ALLA DEL. CIPE N. 20/04.		13.900.000,00	0,00	13.900.000,00	
				PREVISIONE DEF. ESERCIZIO PRECEDENTE:					
				CAP. RESIDUI:	2032379 / 2007	13.900.000,00			
				4. 3 .23					
2032381				INTESA ISTITUZIONALE DI PROGRAMMA STATO-REGIONE PUGLIA ACCORDO DI PROGRAMMA QUADRO BENI CULTURALI ENTRATE DALLO STATO PER ASSEGNAZIONI DI CUI ALLA DELIB. CIPE N. 142/99.		0,00	0,00	0,00	
				PREVISIONE DEF. ESERCIZIO PRECEDENTE:					
				4. 3 .23					
2032382				INTESA ISTITUZIONALE DI PROGRAMMA STATO-REGIONE PUGLIA ACCORDO DI PROGRAMMA QUADRO BENI CULTURALI ENTRATE DALLO STATO PER ASSEGNAZIONI DI CUI ALLA DELIB. CIPE N. 84/2000.		36.766.095,35	0,00	36.766.095,35	
				PREVISIONE DEF. ESERCIZIO PRECEDENTE:					
				CAP. RESIDUI:	2032382 / 2004	36.766.095,35			

R E G I O N E P U G L I A		ESERCIZIO FINANZIARIO 2012		STATO DI PREVISIONE DELLE ENTRATE		ALLEGATO 02	
NUMERO	T I T	C A T	U P B	D E S C R I Z I O N E C A P I T O L I	RESIDUI PRESUNTI €	PREVISIONI DI COMPETENZA €	PREVISIONI DI CASSA €
				4.3.23			
2032383				INTESA ISTITUZIONALE DI PROGRAMMA STATO-REGIONE PUGLIA ACCORDO DI PROGRAMMA QUADRO BENI CULTURALI ENTRATE DALLO STATO PER ASSEGNAZIONI DI CUI ALLA DELIB. CIPE N. 138/00.  PREVISIONE DEF. ESERCIZIO PRECEDENTE:  CAP. RESIDUI: 2032383 / 2004	44.634.000,00	0,00	44.634.000,00
				4.3.23			
2032384				INTESA ISTITUZIONALE DI PROGRAMMA STATO-REGIONE PUGLIA. ACCORDO DI PROGRAMMA QUADRO BENI ED ATTIVITA' CULTURALI . ATTO INTEGRATIVO 2. ENTRATE DALLO STATO PER ASSEGNAZIONI DI CUI ALLA DEL. CIPE N. 20/04.  PREVISIONE DEF. ESERCIZIO PRECEDENTE:  CAP. RESIDUI: 2032384 / 2006	9.043.717,64	0,00	9.043.717,64
				4.3.23			
2032385				INTESA ISTITUZIONALE DI PROGRAMMA STATO-REGIONE PUGLIA. ACCORDO DI PROGRAMMA QUADRO "BENI ED ATTIVITA' CULTURALI". III ATTO INTEGRATIVO. ENTRATE DALLO STATO PER ASSEGNAZIONI DI CUI ALLA DEL. CIPE N. 35/05.  PREVISIONE DEF. ESERCIZIO PRECEDENTE:  CAP. RESIDUI: 2032385 / 2007	13.500.000,00	0,00	13.500.000,00

R E G I O N E P U G L I A				ESERCIZIO FINANZIARIO 2012		STATO DI PREVISIONE DELLE ENTRATE		ALLEGATO 02	
NUMERO	T I T	C A T	U P B	D E S C R I Z I O N E	C A P I T O L I	RESIDUI PRESUNTI €	PREVISIONI DI COMPETENZA €	PREVISIONI DI CASSA €	
				4.3.23					
2032387				INTESA ISTITUZIONALE DI PROGRAMMA STATO-REGIONE PUGLIA. ACCORDO DI PROGRAMMA QUADRO "BENI ED ATTIVITA' CULTURALI". IV ATTO INTEGRATIVO. ENTRATE DALLO STATO PER ASSEGNAZIONI DI CUI ALLA DEL. CIPE N. 3/06.		20.000.000,00	0,00	20.000.000,00	
				PREVISIONE DEF. ESERCIZIO PRECEDENTE:					
				CAP. RESIDUI:	2032387 / 2008	20.000.000,00			
				4.3.23					
2032388				TRASFERIMENTO DALLO STATO OER L'ATTUAZIONE DELL'ACCORDO DI PROGRAMMA QUADRO "STUDI DI FATTIBILITA'". DELIBERA CIPE N. 35/05.		6.000.000,00	0,00	6.000.000,00	
				PREVISIONE DEF. ESERCIZIO PRECEDENTE:					
				CAP. RESIDUI:	2032388 / 2008	5.750.000,00			
					2032388 / 2009	250.000,00			
				4.3.23					
2032389				TRASFERIMENTO DALLO STATO PER L'ATTUAZIONE DELL'ACCORDO DI PROGRAMMA QUADRO "SVILIPPO DELL'INDUSTRIA AUDIOVISIVA NEL MEZZOGIORNO" - 1° ATTO INTEGRATIVO. DELIBERA CIPE N. 20/2004		6.000.000,00	0,00	6.000.000,00	
				PREVISIONE DEF. ESERCIZIO PRECEDENTE:					
				CAP. RESIDUI:	2032389 / 2007	6.000.000,00			
				4.3.23					
2032390				DELIBERA CIPE N.36 DEL 3/05/2002. QUOTA PARTE DEI FONDI ASSEGNATI PER INTERVENTI URGENTI A STRALCIO DEL SETTORE DEL CICLO INTEGRATO DELL'ACQUA.		0,00	0,00	0,00	
				PREVISIONE DEF. ESERCIZIO PRECEDENTE:					
				C.S. CONNESSI:	1142010				

R E G I O N E P U G L I A				ESERCIZIO FINANZIARIO 2012	STATO DI PREVISIONE DELLE ENTRATE	ALLEGATO 02	
NUMERO	T I T	C A T	U P B	D E S C R I Z I O N E C A P I T O L I	RESIDUI PRESUNTI €	PREVISIONI DI COMPETENZA €	PREVISIONI DI CASSA €
				4. 3 .23			
2032392				FONDO PER LE AREE SOTTOUTILIZZATE (F.A.S.). PREMIALITA' DEL. CIPE N. 17/03 PUNTO 1.2.4 LETTERA A). ENTRATE DALLO STATO A VALERE SULLA DEL. CIPE N. 181/06.  <b>PREVISIONE DEF. ESERCIZIO PRECEDENTE:</b>  <b>CAP. RESIDUI: 2032392 / 2009</b>	34.711,11	0,00	34.711,11
				4. 3 .23			
2032394				ASSEGNAZIONE STATALE PER L'ATTUAZIONE DELLA DELIBERA CIPE N. 17/2003 RIPARTIZIONE DELLE RISORSE PER INTERVENTI NELLE AREE SOTTOUTILIZZATE - RIFINANZIAMENTO L.208/98 TRIENNIO 2003/2005 PUNTO 1.2.3. FINANZIAMENTO DELLE SPESE NECESSARIE ALL'IMMEDIATO AVVIO DELLE ATTIVITÀ DI ASSISTENZA TECNICA E SUPPORTO AL PIANO DI MONITORAGGIO (TABELLA C)  <b>PREVISIONE DEF. ESERCIZIO PRECEDENTE:</b>  <b>C.S. CONNESSI: 1082010</b>	0,00	0,00	0,00
				4. 3 .23			
2032403				FONDO PER LE AREE SOTTOUTILIZZATE (F.A.S.). PREMIALITA' REGIONALE DEL. CIPE N. 20/04 PUNTO 1.2 LETTERA B). ENTRATE DALLO STATO A VALERE SULLA DEL. CIPE N. 162/06.  <b>PREVISIONE DEF. ESERCIZIO PRECEDENTE:</b>	0,00	0,00	0,00
				4. 3 .23			
2033419				FINANZIAMENTO DI PARTE STATALE DEL PROGETTO PER LO SVILUPPO DEI SERVIZI DI E-GOVERNMENT SULLA PIATTAFORMA DIGITALE TERRESTRE "PUGLIA - TGOV". LEGGE 3/2003 ART. 27.  <b>PREVISIONE DEF. ESERCIZIO PRECEDENTE:</b>  <b>CAP. RESIDUI: 2033419 / 2007</b>	340.000,00	0,00	340.000,00

R E G I O N E		P U G L I A		ESERCIZIO FINANZIARIO 2012		STATO DI PREVISIONE DELLE ENTRATE		ALLEGATO 02		
NUMERO	T I T	C A T	U P B	D E S C R I Z I O N E	C A P I T O L I	RESIDUI PRESUNTI €	PREVISIONI DI COMPETENZA €	PREVISIONI DI CASSA €		
				<b>4.3.23</b>						
2051500				INTESA ISTITUZIONALE DI PROGRAMMA STATO - REGIONE PUGLIA. ACCORDO DI PROGRAMMA QUADRO "CITTA'" - I ATTO INTEGRATIVO. ENTRATE DALLO STATO PER ASSEGNAZIONI DI CUI ALLA DEL. CIPE N. 3/06.		10.000.000,00	0,00	10.000.000,00		
				<b>PREVISIONE DEF. ESERCIZIO PRECEDENTE:</b>						
				<b>CAP. RESIDUI:</b>	<b>2051500 / 2008</b>	10.000.000,00				
				<b>4.3.23</b>						
2051502				INTESA ISTITUZIONALE DI PROGRAMMA STATO - REGIONE PUGLIA. ACCORDO DI PROGRAMMA QUADRO "TUTELA E RISANAMENTO AMBIENTALE". III ATTO INTEGRATIVO. ENTRATE DALLO STATO PER ASSEGNAZIONI DI CUI ALLA DEL. CIPE N. 3/06.		29.468.320,00	0,00	29.468.320,00		
				<b>PREVISIONE DEF. ESERCIZIO PRECEDENTE:</b>						
				<b>CAP. RESIDUI:</b>	<b>2051502 / 2008</b>	29.468.320,00				
				<b>4.3.23</b>						
2053411				INTESA ISTITUZIONALE DI PROGRAMMA STATO-REGIONE PUGLIA. ACCORDO DI PROGRAMMA QUADRO BENI ED ATTIVITÀ CULTURALI - ATTO INTEGRATIVO . ENTRATE DALLO STATO PER ASSEGNAZIONI DI CUI ALLA DEL.CIPE N.17/03		48.547.457,75	0,00	48.547.457,75		
				<b>PREVISIONE DEF. ESERCIZIO PRECEDENTE:</b>						
				<b>CAP. RESIDUI:</b>	<b>2053411 / 2005</b>	48.547.457,75				

R E G I O N E P U G L I A		ESERCIZIO FINANZIARIO 2012	STATO DI PREVISIONE DELLE ENTRATE	ALLEGATO 02	
NUMERO	T I T C A T U P B	D E S C R I Z I O N E C A P I T O L I	RESIDUI PRESUNTI €	PREVISIONI DI COMPETENZA €	PREVISIONI DI CASSA €
		4.3.23			
2053412		FINANZIAMENTO DI PARTE STATALE DELL'APQ SOCIETÀ DELL'INFORMAZIONE - DELIBERA CIPE N. 17/2003: QUOTA F. 4 REGIONI DEL MEZZOGIORNO.  PREVISIONE DEF. ESERCIZIO PRECEDENTE:  CAP. RESIDUI: 2053412 / 2004	13.315.495,77	0,00	13.315.495,77
		4.3.23			
2053413		FINANZIAMENTO DI PARTE STATALE DELL'APQ SOCIETÀ DELL'INFORMAZIONE - DELIBERA CIPE N. 17/2003: QUOTA E 1.1.2 PROGRAMMA PER IL SUD E NON SOLO.  PREVISIONE DEF. ESERCIZIO PRECEDENTE:  CAP. RESIDUI: 2053413 / 2004	11.137.414,56	0,00	11.137.414,56
		4.3.23			
2055308		ACCORDO DI PROGRAMMA QUADRO - TRASPORTI E VIABILITÀ DEL 31/03/2003. ACCORDO AGGIUNTIVO 2004 DELIBERE CIPE NN. 142/99, 84/2000, 138/2000, 130/03 E 20/04 E DGR 1750 DEL 19/11/2004  PREVISIONE DEF. ESERCIZIO PRECEDENTE:  CAP. RESIDUI: 2055308 / 2008 2055308 / 2005 2055308 / 2006	724.327.586,93	0,00	724.327.586,93



R E G I O N E		P U G L I A		ESERCIZIO FINANZIARIO 2012		STATO DI PREVISIONE DELLE ENTRATE		ALLEGATO 02	
NUMERO	T I T	C A T	U P B	D E S C R I Z I O N E	C A P I T O L I	RESIDUI PRESUNTI €	PREVISIONI DI COMPETENZA €	PREVISIONI DI CASSA €	
				4.3.23					
2055331				INTESA ISTITUZIONALE DI PROGRAMMA STATO-REGIONE PUGLIA. ACCORDO DI PROGRAMMA QUADRO TUTELA E RISANAMENTO AMBIENTALE . ATTO INTEGRATIVO ENTRATE DALLO STATO PER ASSEGNAZIONI DI CUI ALLA DEL. CIPE N. 20/04		18.019.417,80	0,00	18.019.417,80	
				PREVISIONE DEF. ESERCIZIO PRECEDENTE:					
				CAP. RESIDUI:	2055331 / 2006	18.019.417,80			
				4.3.23					
2055332				INTESA ISTITUZIONALE DI PROGRAMMA STATO - REGIONE PUGLIA. ACCORDO DI PROGRAMMA QUADRO TUTELA E RISANAMENTO AMBIENTALE DEL TERRITORIO DELLA REGIONE PUGLIA . ENTRATE DALLO STATO PER ASSEGNAZIONI DI CUI ALLA DEL. CIPE N. 36/02		43.495.258,48	0,00	43.495.258,48	
				PREVISIONE DEF. ESERCIZIO PRECEDENTE:					
				CAP. RESIDUI:	2055332 / 2004	43.495.258,48			
				4.3.23					
2055334				A.P.Q. RICERCA SCIENTIFICA - ENTRATE DELLO STATO DI CUI ALLA DELIBERA CIPE N. 17/03		45.140.251,89	0,00	45.140.251,89	
				PREVISIONE DEF. ESERCIZIO PRECEDENTE:					
				CAP. RESIDUI:	2055334 / 2008	9.530.000,00			
					2055334 / 2005	35.610.251,89			

R E G I O N E P U G L I A		ESERCIZIO FINANZIARIO 2012		STATO DI PREVISIONE DELLE ENTRATE		ALLEGATO 02	
NUMERO	T I T	C A T	U P B	D E S C R I Z I O N E C A P I T O L I	RESIDUI PRESUNTI €	PREVISIONI DI COMPETENZA €	PREVISIONI DI CASSA €
				4.3.23			
2055335				ACCORDO DI PROGRAMMA QUADRO -RICERCA SCIENTIFICA- ATTO INTEGRATIVO I, ENTRATE DALLO STATO PER ASSEGNAZIONI DI CUI ALLA DEL. CIPE N. 20/04.	76.800.000,00	0,00	76.800.000,00
				<b>PREVISIONE DEF. ESERCIZIO PRECEDENTE:</b>			
				<b>CAP. RESIDUI: 2055335 / 2006</b>	68.800.000,00		
				<b>2055335 / 2007</b>	8.000.000,00		
				4.3.23			
2055336				TRASFERIMENTO DALLO STATO PER L'ATTUAZIONE DELL'ATTO INTEGRATIVO ALL'ACCORDO DI PROGRAMMA QUADRO DIFESA DEL SUOLO, CON LE RISORSE RIVENIENTI DALLA DELIBERA CIPE N. 20/2004 .	18.200.000,00	0,00	18.200.000,00
				<b>PREVISIONE DEF. ESERCIZIO PRECEDENTE:</b>			
				<b>CAP. RESIDUI: 2055336 / 2007</b>	4.600.000,00		
				<b>2055336 / 2006</b>	13.600.000,00		
				4.3.23			
2055337				TRASFERIMENTO DALLO STATO PER L'ATTUAZIONE DELL'ACCORDO DI PROGRAMMA QUADRO DIFESA DEL SUOLO CON LE RISORSE RIVENIENTI DALLA DELIBERA CIPE N. 17/2003 - QUOTA F 4 REGIONI DEL MEZZOGIORNO .	56.576.606,72	0,00	56.576.606,72
				<b>PREVISIONE DEF. ESERCIZIO PRECEDENTE:</b>	1.680,86		
				<b>CAP. RESIDUI: 2055337 / 2005</b>	56.576.606,72		

R E G I O N E		P U G L I A		ESERCIZIO FINANZIARIO 2012		STATO DI PREVISIONE DELLE ENTRATE		ALLEGATO 02		
NUMERO	T I T	C A T	U P B	D E S C R I Z I O N E	C A P I T O L I	RESIDUI PRESUNTI €	PREVISIONI DI COMPETENZA €	PREVISIONI DI CASSA €		
				4.3.23						
2055339				INTESA ISTITUZIONALE DI PROGRAMMA STATO-REGIONE PUGLIA. ACCORDO DI PROGRAMMA QUADRO "POLITICHE GIOVANILI". ENTRATE DALLO STATO PER ASSEGNAZIONI DI CUI ALLA DEL. CIPE N. 35/05		20.000.000,00	0,00	20.000.000,00		
				<b>PREVISIONE DEF. ESERCIZIO PRECEDENTE:</b>						
				<b>CAP. RESIDUI:</b>	<b>2055339 / 2006</b>	20.000.000,00				
				4.3.23						
2055340				TRASFERIMENTI DALLO STATO PER L'ACCORDO DI PROGRAMMA QUADRO ACCELERAZIONE DELLA SPESA IN AREE URBANE. DELIBERA CIPE N. 20/2004.		33.948.000,00	0,00	33.948.000,00		
				<b>PREVISIONE DEF. ESERCIZIO PRECEDENTE:</b>						
				<b>CAP. RESIDUI:</b>	<b>2055340 / 2005</b>	30.267.735,70				
					<b>2055340 / 2006</b>	3.680.264,30				
				4.3.23						
2055341				FINANZIAMENTO DI PARTE STATALE DELL'ATTO INTEGRATIVO ALL' APQ SOCIETA' DELL'INFORMAZIONE . DELIBERA CIPE 13/11/2003 N. 83.		7.769.332,56	0,00	7.769.332,56		
				<b>PREVISIONE DEF. ESERCIZIO PRECEDENTE:</b>						
				<b>CAP. RESIDUI:</b>	<b>2055341 / 2009</b>	6.457.819,98				
					<b>2055341 / 2005</b>	1.311.512,58				

R E G I O N E P U G L I A		ESERCIZIO FINANZIARIO 2012		STATO DI PREVISIONE DELLE ENTRATE		ALLEGATO 02	
NUMERO	T I T	C A T	U P B	D E S C R I Z I O N E C A P I T O L I	RESIDUI PRESUNTI €	PREVISIONI DI COMPETENZA €	PREVISIONI DI CASSA €
				4 . 3 . 23			
2055342				FINANZIAMENTO DI PARTE STATALE DELL'ATTO INTEGRATIVO ALL' APQ SOCIETA' DELL'INFORMAZIONE . DELIBERA CIPE 29/01/2004 N. 8	4.940.146,00	0,00	4.940.146,00
				<b>PREVISIONE DEF. ESERCIZIO PRECEDENTE:</b>			
				<b>CAP. RESIDUI:</b>			
				2055342 / 2005	1.240.146,00		
				2055342 / 2009	3.700.000,00		
				4 . 3 . 23			
2055343				FINANZIAMENTO DI PARTE STATALE DELL'ATTO INTEGRATIVO ALL' APQ SOCIETA' DELL'INFORMAZIONE . FONDI UMTS -LINEA 1- II FASE E-GOVERNMENT. PROGETTO ICAR.	1.520.710,00	0,00	1.520.710,00
				<b>PREVISIONE DEF. ESERCIZIO PRECEDENTE:</b>			
				<b>CAP. RESIDUI:</b>			
				2055343 / 2005	1.520.710,00		
				4 . 3 . 23			
2055344				FINANZIAMENTO DI PARTE STATALE DELL'ATTO INTEGRATIVO ALL' APQ SOCIETA' DELL'INFORMAZIONE . DELIBERA CIPE 29/09/2004 N. 20. QUOTA E4 REGIONI DEL MEZZOGIORNO.	5.594.572,55	0,00	5.594.572,55
				<b>PREVISIONE DEF. ESERCIZIO PRECEDENTE:</b>			
				<b>CAP. RESIDUI:</b>			
				2055344 / 2005	5.594.572,55		

R E G I O N E   P U G L I A			ESERCIZIO FINANZIARIO 2012		STATO DI PREVISIONE DELLE ENTRATE		ALLEGATO 02	
NUMERO	T I T	C A T	U P B	D E S C R I Z I O N E   C A P I T O L I	RESIDUI PRESUNTI €	PREVISIONI DI COMPETENZA €	PREVISIONI DI CASSA €	
				4.3.23				
2055346				ACCORDO DI PROGRAMMA QUADRO E-GOVERNMENT E SOCIETA' DELL'INFORMAZIONE . ATTO INTEGRATIVO 2. ENTRATE DALLO STATO PER ASSEGNAZIONI DI CUI ALLA DELIBERA CIPE N. 35/05.  <b>PREVISIONE DEF. ESERCIZIO PRECEDENTE:</b>  CAP. RESIDUI:      2055346 / 2008                              2.500.000,00 2055346 / 2006                              2.000.000,00	4.500.000,00	0,00	4.500.000,00	
				4.3.23				
2055347				TRASFERIMENTO DALLO STATO PER L'ATTUAZIONE DELL'ATTO INTEGRATIVO ALL'ACCORDO DI PROGRAMMA QUADRO DIFESA DEL SUOLO, CON LE RISORSE RIVENIENTI DALLA DELIBERA CIPE N. 35/2005.  <b>PREVISIONE DEF. ESERCIZIO PRECEDENTE:</b>  CAP. RESIDUI:      2055347 / 2007                              42.000.000,00	42.000.000,00	0,00	42.000.000,00	
				4.3.23				
2055348				TRASFERIMENTO DALLO STATO PER L'ATTUAZIONE DELL'ACCORDO DI PROGRAMMA QUADRO "ACCELERAZIONE DELLA SPESA IN AREE URBANE" - I ATTO INTEGRATIVO. DELIBERA CIPE N. 35/05.  <b>PREVISIONE DEF. ESERCIZIO PRECEDENTE:</b>  CAP. RESIDUI:      2055348 / 2007                              37.720.000,00	37.720.000,00	0,00	37.720.000,00	

R E G I O N E P U G L I A		ESERCIZIO FINANZIARIO 2012		STATO DI PREVISIONE DELLE ENTRATE		ALLEGATO 02	
NUMERO	T I T	C A T	U P B	D E S C R I Z I O N E C A P I T O L I	RESIDUI PRESUNTI €	PREVISIONI DI COMPETENZA €	PREVISIONI DI CASSA €
				4.3.23			
2055349				TRASFERIMENTO DALLO STATO PER L'ATTUAZIONE DELL'ACCORDO DI PROGRAMMA QUADRO "SVILUPPO DELL'INDUSTRIA AUDIOVISIVA NEL MEZZOGIORNO". DELIBERA CIPE N. 35/05 QUOTA C. 3.6.	1.000.000,00	0,00	1.000.000,00
				<b>PREVISIONE DEF. ESERCIZIO PRECEDENTE:</b>			
				<b>CAP. RESIDUI: 2055349 / 2007</b>	1.000.000,00		
				<b>C.S. CONNESSI: 1143078</b>			
				4.3.23			
2055350				TRASFERIMENTO DALLO STATO PER L'ATTUAZIONE DELL'ACCORDO DI PROGRAMMA QUADRO MULTIREGIONALE - SENSI CONTEMPORANEI- ATTO INTEGRATIVO REGIONE PUGLIA. DELIBERA CIPE N. 35/05 QUOTA C.3.5.1.	300.000,00	300.000,00	600.000,00
				<b>PREVISIONE DEF. ESERCIZIO PRECEDENTE:</b>			
				<b>CAP. RESIDUI: 2055350 / 2008</b>	300.000,00		
				<b>C.S. CONNESSI: 1143085 1143095</b>			
				4.3.23			
2055351				TRASFERIMENTO DALLO STATO PER L'ATTUAZIONE DELL'ACCORDO DI PROGRAMMA QUADRO E- GOVERNMENT E SOCIETA' DELL'INFORMAZIONE - II ATTO INTEGRATIVO. DELIBERA CIPE N. 20/04.	4.861.600,00	0,00	4.861.600,00
				<b>PREVISIONE DEF. ESERCIZIO PRECEDENTE:</b>			
				<b>CAP. RESIDUI: 2055351 / 2007</b>	4.861.600,00		

R E G I O N E		P U G L I A		ESERCIZIO FINANZIARIO 2012		STATO DI PREVISIONE DELLE ENTRATE		ALLEGATO 02	
NUMERO	T I T	C A T	U P B	DESCRIZIONE CAPITOLI		RESIDUI PRESUNTI €	PREVISIONI DI COMPETENZA €	PREVISIONI DI CASSA €	
				4.3.23					
2055352				TRASFERIMENTO DALLO STATO PER L'ATTUAZIONE DELL'ATTO INTEGRATIVO ALL'ACCORDO DI PROGRAMMA QUADRO -DIFESA DEL SUOLO- CON LE RISORSE RIVENIENTI DALLA DELIBERA CIPE 3/2006		51.000.000,00	0,00	51.000.000,00	
				PREVISIONE DEF. ESERCIZIO PRECEDENTE:					
				CAP. RESIDUI: 2055352 / 2007		51.000.000,00			
				4.3.23					
2055353				INTESA ISTITUZIONALE DI PROGRAMMA STATO - REGIONE PUGLIA. ACCORDO DI PROGRAMMA QUADRO 2RICERCA SCIENTIFICA". III ATTO INTEGRATIVO. ENTRATE DALLO STATO PER ASSEGNAZIONI DI CUI ALLA DELIB. CIPE N. 3/06.		20.000.000,00	0,00	20.000.000,00	
				PREVISIONE DEF. ESERCIZIO PRECEDENTE:					
				CAP. RESIDUI: 2055353 / 2008		20.000.000,00			
				4.3.23					
2055354				INTESA ISTITUZIONALE DI PROGRAMMA STATO - REGIONE PUGLIA. ACCORDO DI PROGRAMMA QUADRO "SVILUPPO LOCALE". IV ATTO INTEGRATIVO. ENTRATE DALLO STATO PER ASSEGNAZIONI DI CUI ALLA DEL. CIPE N. 3/06.		50.000.000,00	0,00	50.000.000,00	
				PREVISIONE DEF. ESERCIZIO PRECEDENTE:					
				CAP. RESIDUI: 2055354 / 2008		50.000.000,00			

R E G I O N E		P U G L I A		ESERCIZIO FINANZIARIO 2012		STATO DI PREVISIONE DELLE ENTRATE		ALLEGATO 02	
NUMERO	T I T	C A T	U P B	D E S C R I Z I O N E	C A P I T O L I	RESIDUI PRESUNTI €	PREVISIONI DI COMPETENZA €	PREVISIONI DI CASSA €	
				4. 3 .23					
2055355				INTESA ISTITUZIONALE DI PROGRAMMA STATO-REGIONE PUGLIA. ACCORDO DI PROGRAMMA QUADRO "E. GOVERNMENT E SOCIETA' DELL'INFORMAZIONE" II ATTO INTEGRATIVO. ENTRATA AGGIUNTIVA DALLO STATO PER COFINANZIAMENTO DEL PROGETTO "POTENZIAMENTO DELLA LARGA BANDA NEI DISTRETTI INDUSTRIALI DELLA PUGLIA".		2.765.146,53	0,00	2.765.146,53	
				PREVISIONE DEF. ESERCIZIO PRECEDENTE:		2.922.300,00			
				CAP. RESIDUI: 2055355 / 2008		1.298.800,00			
				2055355 / 2010		5.196,53			
				2055355 / 2011		1.461.150,00			
				4. 3 .23					
2055357				A.P.Q. RICERCA SCIENTIFICA - II ATTO INTEGRATIVO ENTRATE DELLO STATO DI CUI ALLA DELIBERA CIPE N.35/2005		28.500.000,00	0,00	28.500.000,00	
				PREVISIONE DEF. ESERCIZIO PRECEDENTE:					
				CAP. RESIDUI: 2055357 / 2007		28.500.000,00			
				4. 3 .23					
2055358				INTESA ISTITUZIONALE DI PROGRAMMA STATO-REGIONE PUGLIA. ACCORDO DI PROGRAMMA QUADRO "TUTELA E RISANAMENTO AMBIENTALE". II ATTO INTEGRATIVO. ENTRATE DALLO STATO PER ASSEGNAZIONI DI CUI ALLA DEL. CIPE N. 35/05.		33.400.000,00	0,00	33.400.000,00	
				PREVISIONE DEF. ESERCIZIO PRECEDENTE:					
				CAP. RESIDUI: 2055358 / 2008		33.400.000,00			



R E G I O N E		P U G L I A		ESERCIZIO FINANZIARIO 2012		STATO DI PREVISIONE DELLE ENTRATE		ALLEGATO 02		
NUMERO	T I T	C A T	U P B	D E S C R I Z I O N E	C A P I T O L I	RESIDUI PRESUNTI €	PREVISIONI DI COMPETENZA €	PREVISIONI DI CASSA €		
				4.3.23						
2055359				INTESA ISTITUZIONALE DI PROGRAMMA STATO - REGIONE PUGLIA. ACCORDO DI PROGRAMMA QUADRO "POLITICHE GIOVANILI". I ATTO INTEGRATIVO. ENTRATE DALLO STATO PER ASSEGNAZIONI DI CUI ALLA DEL. CIPE N. 3/06.		10.000.000,00	0,00	10.000.000,00		
				PREVISIONE DEF. ESERCIZIO PRECEDENTE:						
				CAP. RESIDUI:	2055359 / 2008	10.000.000,00				
				4.3.23						
2055361				COMPLETAMENTO DELLE ATTIVITA' RELATIVE ALL'AZIONE DI SISTEMA PREVISTE DALL' APQ SVILUPPO LOCALE - IV ATTO INTEGRATIVO		1.307.499,05	0,00	1.307.499,05		
				PREVISIONE DEF. ESERCIZIO PRECEDENTE:						
				CAP. RESIDUI:	2055361 / 2009	1.307.499,05				
				4.3.23						
2058001				FONDO PER LE AREE SOTTOUTILIZZATE (F.A.S.). PREMIALITA' DEL. CIPE N. 20/04 PUNTO 1.2 LETTERA A). ENTRATE DALLO STATO A VALERE SULLA DEL. CIPE N. 162/06.		0,00	0,00	0,00		
				PREVISIONE DEF. ESERCIZIO PRECEDENTE:						
				4.3.23						
2058002				FONDO PER LE AREE SOTTOUTILIZZATE (F.A.S.). PREMIALITÀ DEL. CIPE N. 20/04 PUNTO 1.2 LETTERA A). ENTRATE DALLO STATO A VALERE SULLA DEL. CIPE N. 44/07.		0,00	0,00	0,00		
				PREVISIONE DEF. ESERCIZIO PRECEDENTE:						

R E G I O N E		P U G L I A		ESERCIZIO FINANZIARIO 2012		STATO DI PREVISIONE DELLE ENTRATE		ALLEGATO 02	
NUMERO	T I T	C A T	U P B	D E S C R I Z I O N E	C A P I T O L I	RESIDUI PRESUNTI €	PREVISIONI DI COMPETENZA €	PREVISIONI DI CASSA €	
				4 . 3 . 23					
2059908				INTESA ISTITUZIONALE DI PROGRAMMA STATO-REGIONE PUGLIA. ACCORDO DI PROGRAMMA QUADRO "TUTELA DELLE ACQUE E GESTIONE INTEGRATA DELLE RISORSE IDRICHE". II ATTO INTEGRATIVO. ENTRATE DALLO STATO PER ASSEGNAZIONI DI CUI ALLA DELIBERA CIPE N. 3/06.		75.000.000,00	0,00	75.000.000,00	
				PREVISIONE DEF. ESERCIZIO PRECEDENTE:					
				CAP. RESIDUI:	2059908 / 2008	75.000.000,00			
				4 . 3 . 23					
2059909				TRASFERIMENTI DALLO STATO PER L'ATTUAZIONE ACCORDO DI PROGRAMMA QUADRO RISORSE IDRICHE CON LE RISORSE RIVENIENTI DA: DELIBERE CIPE NN. 36/02-142/99-84/00-FONDI MINISTERO AMBIENTE LEGGI NN. 388/00 E 448/01- MONITORAGGIO ANNUALITÀ 2001-2002 E 2004 - FONDI O.P.C.M. N. 3184 DEL 22/03/2002.		149.689.304,22	0,00	149.689.304,22	
				PREVISIONE DEF. ESERCIZIO PRECEDENTE:					
				CAP. RESIDUI:	2059909 / 2004	149.689.304,22			
				4 . 3 . 23					
2059911				INTESA ISTITUZIONALE DI PROGRAMMA STATO-REGIONE PUGLIA. ACCORDO DI PROGRAMMA QUADRO -TUTELA DELLE ACQUE E GESTIONE INTEGRATA DELLE RISORSE IDRICHE- . I ATTO INTEGRATIVO. ENTRATE DALLO STATO PER ASSEGNAZIONI DI CUI ALLA DEL. CIPE N. 35/05.		108.000.000,00	0,00	108.000.000,00	
				PREVISIONE DEF. ESERCIZIO PRECEDENTE:					
				CAP. RESIDUI:	2059911 / 2007	108.000.000,00			
				TOTALE U.P.B.	4 . 3 . 23	2.095.235.627,59	51.000.000,00	2.146.235.627,59	

R E G I O N E P U G L I A E S E R C I Z I O F I N A N Z I A R I O 2 0 1 2 S T A T O D I P R E V I S I O N E D E L L E E N T R A T E A L L E G A T O 0 2

TITOLO 4 ENTRATE DERIVANTI DA ALIENAZIONI, DA RISCOSSIONI DI CREDITI E DA TRASFERIMENTI IN CONTO CAPITALE DELL'U.E., DELLO STATO E DI ALTRI SOGGETTI  
 CATEGORIA 4 . 3 ENTRATE DERIVANTI DA CONTRIBUTI ED ASSEGNAZIONI IN CONTO CAPITALE DELLA UNIONE EUROPEA, DELLO STATO E DI ALTRI SOGGETTI PER FUNZIONI PROPRIE  
 U.P.B. 4 . 3 . 24 ASSEGNAZIONI PER L'ATTUAZIONE DI ALTRI PROGRAMMI

NUMERO	T I T	C A T	U P B	D E S C R I Z I O N E C A P I T O L I	RESIDUI PRESUNTI €	PREVISIONI DI COMPETENZA €	PREVISIONI DI CASSA €
			4 . 3 . 24				
2032360				DELIBERA CIPE N. 52/1999 - RISORSE PER OPERE DI COMPLETAMENTO AI SENSI DEL PUNTO 2.2 DELLA DELIBERA CIPE N. 70/1998.  PREVISIONE DEF. ESERCIZIO PRECEDENTE:  CAP. RESIDUI: 2032360 / 2002 3.779.421,41  C.S. CONNESSI: 1082030	3.779.421,41	0,00	3.779.421,41
			4 . 3 . 24				
2032364				PROGETTO IFFI - REALIZZAZIONE DELL'INVENTARIO DEI FENOMENI FRANOSI IN PUGLIA (ACCORDO DI PROGRAMMA D.P.C.M. 13/01/2000 DSTN/2/25850) CONVENZIONE TRA REGIONE PUGLIA E UNIVERSITÀ DI BARI DEL 15/12/2000 REP. N. 5380 REGISTRATA IL 9/01/2001 AL N. 236.  PREVISIONE DEF. ESERCIZIO PRECEDENTE:  C.S. CONNESSI: 1081140	0,00	0,00	0,00
			4 . 3 . 24				
2032365				DELIBERE CIPE N. 52/1999 E N. 106/1999 - RISORSE PER IL COFINANZIAMENTO DI UNA QUOTA PARI AL 50% DEL COSTO DI STUDI DI FATIBILITÀ' DI CUI AL PUNTO 2.2 DELLA DELIBERA CIPE N. 70/1998.  PREVISIONE DEF. ESERCIZIO PRECEDENTE:  C.S. CONNESSI: 1082040	0,00	0,00	0,00

R E G I O N E P U G L I A			E S E R C I Z I O F I N A N Z I A R I O 2 0 1 2	S T A T O D I P R E V I S I O N E D E L L E E N T R A T E	A L L E G A T O 0 2		
NUMERO	T I T	C A P	U P B	D E S C R I Z I O N E C A P I T O L I	R E S I D U I P R E S U N T I €	P R E V I S I O N I D I C O M P E T E N Z A €	P R E V I S I O N I D I C A S S A €
				<b>4 . 3 . 2 4</b>			
2032366				REALIZZAZIONE DEL SISTEMA CARTOGRAFICO NAZIONALE DI RIFERIMENTO, AZIONE B12, DEL PROGRAMMA DELLE ATTIVITÀ CONV. TRA LE REGIONI BASILICATA E PUGLIA, D.G.R. PUGLIA N. 1922/99.  <b>PREVISIONE DEF. ESERCIZIO PRECEDENTE:</b>  C.S. CONNESSI: 1081145	0,00	0,00	0,00
				<b>4 . 3 . 2 4</b>			
2032367				ASSEGNAZIONE ALLA REGIONE PER LA REALIZZAZIONE INIZIATIVE PREVISTE NELL'AMBITO DEL DOCUMENTO UNICO DI PROGRAMMAZIONE ISOLE MINORI. L. 208/98  <b>PREVISIONE DEF. ESERCIZIO PRECEDENTE:</b>  C.S. CONNESSI: 1081010	0,00	0,00	0,00
				<b>4 . 3 . 2 4</b>			
2032408				ASSEGNAZIONE PER L'ATTUAZIONE DEL PROGETTO APE - APPENNINO PARCO D'EUROPA. DELIBERE CIPE DEL 04/08/2000 E DEL 1/02/2001.  <b>PREVISIONE DEF. ESERCIZIO PRECEDENTE:</b>  CAP. RESIDUI: 2032408 / 2004  C.S. CONNESSI: 581080	170.430,78	0,00	170.430,78
				<b>4 . 3 . 2 4</b>			
2053423				COFINANZIAMENTO DEL MINISTERO INNOVAZIONE E TECNOLOGIE (DIT) PER L'ATTUAZIONE DEL PROGETTO DENOMINATO SCATEL.  <b>PREVISIONE DEF. ESERCIZIO PRECEDENTE:</b>  C.S. CONNESSI: 1090603	0,00	0,00	0,00

R E G I O N E P U G L I A				ESERCIZIO FINANZIARIO 2012	STATO DI PREVISIONE DELLE ENTRATE	ALLEGATO 02		
NUMERO	T I T	C A T	U P B	D E S C R I Z I O N E C A P I T O L I	RESIDUI PRESUNTI €	PREVISIONI DI COMPETENZA €	PREVISIONI DI CASSA €	
				4 . 3 . 24				
2053429				ASSEGNAZIONE PER COFINANZIAMENTO D.I.T. ATTUAZIONE DEL PROGETTO DI SINTESI.  PREVISIONE DEF. ESERCIZIO PRECEDENTE:  C.S. CONNESSI: 953065	0,00	0,00	0,00	
				4 . 3 . 24				
2053456				REALIZZAZIONE DELL'INTEGRAZIONE, AGGIORNAMENTO ED IMPLEMENTAZIONE DELLA BANCA DATI CARTOGRAFICA ED ALFANUMERICA DEL PROGETTO IFFI INVENTARIO DEI FENOMENI FRANOSI IN ITALIA NELL'AMBITO DEL TERRITORIO PUGLIESE AI SENSI DELL'EX LEGGE N. 183/89  PREVISIONE DEF. ESERCIZIO PRECEDENTE:  C.S. CONNESSI: 1081142	0,00	0,00	0,00	
				4 . 3 . 24				
2055338				FINANZIAMENTO DA PARTE DELL'UNIONE EUROPEA PER IL PROGETTO IASMINE - AZIONI INDIRETTE RST - CONTRATTO 014651  PREVISIONE DEF. ESERCIZIO PRECEDENTE:  CAP. RESIDUI: 2055338 / 2006  C.S. CONNESSI: 1082056	186.610,95	0,00	186.610,95	
				TOTALE U.P.B.	4 . 3 . 24	4.136.463,14	0,00	4.136.463,14

R E G I O N E P U G L I A ESERCIZIO FINANZIARIO 2012 STATO DI PREVISIONE DELLE ENTRATE ALLEGATO 02

TITOLO 4 ENTRATE DERIVANTI DA ALIENAZIONI, DA RISCOSSIONI DI CREDITI E DA TRASFERIMENTI IN CONTO CAPITALE DELL'U.E., DELLO STATO E DI ALTRI SOGGETTI  
 CATEGORIA 4 . 3 ENTRATE DERIVANTI DA CONTRIBUTI ED ASSEGNAZIONI IN CONTO CAPITALE DELLA UNIONE EUROPEA, DELLO STATO E DI ALTRI SOGGETTI PER FUNZIONI PROPRIE  
 U.P.B. 4 . 3 . 25 TRASFERIMENTI IN MATERIA DI SERVIZI SOCIALI

NUMERO	T I T	C A T	U P B	D E S C R I Z I O N E C A P I T O L I	RESIDUI PRESUNTI €	PREVISIONI DI COMPETENZA €	PREVISIONI DI CASSA €	
			4 . 3 . 25					
2037220				ASSEGNAZIONI STATALI A DESTINAZIONE VINCOLATA PER IL FINANZIAMENTO DEGLI INTERVENTI DI INFORMATIZZAZIONE IN MATERIA DI ADOZIONI INTERNAZIONALI L.476/98.	0,00	0,00	0,00	
				PREVISIONE DEF. ESERCIZIO PRECEDENTE:				
				C.S. CONNESSI: 1055	721065	784025		
				784026	784040	785040		
				785050	786000			
				TOTALE U.P.B.	4 . 3 . 25	0,00	0,00	0,00

R E G I O N E      P U G L I A      ESERCIZIO FINANZIARIO 2012      STATO DI PREVISIONE DELLE ENTRATE      ALLEGATO 02

TITOLO	4	ENTRATE DERIVANTI DA ALIENAZIONI, DA RISCOSSIONI DI CREDITI E DA TRASFERIMENTI IN CONTO CAPITALE DELL'U.E., DELLO STATO E DI ALTRI SOGGETTI
CATEGORIA	4 . 3	ENTRATE DERIVANTI DA CONTRIBUTI ED ASSEGNAZIONI IN CONTO CAPITALE DELLA UNIONE EUROPEA, DELLO STATO E DI ALTRI SOGGETTI PER FUNZIONI PROPRIE
U.P.B.	4 . 3 . 27	PROGRAMMI OPERATIVI 2007 - 2013 QUOTA U.E.

NUMERO	T I T	C A T	U P B	D E S C R I Z I O N E	C A P I T O L I	RESIDUI PRESUNTI €	PREVISIONI DI COMPETENZA €	PREVISIONI DI CASSA €
			4 . 3 . 27					
2052000				TRAFERIMENTI PER IL PROGRAMMA OPERATIVO FESR 2007-2013 -QUOTA U.E. OBIETTIVO CONVERGENZA.		2.187.982.250,97	0,00	2.187.982.250,97
				PREVISIONE DEF. ESERCIZIO PRECEDENTE:		393.164.806,11		
				CAP. RESIDUI:	2052000 / 2010	508.468.617,46		
					2052000 / 2011	372.672.652,27		
					2052000 / 2009	224.437.820,00		
					2052000 / 2008	1.082.403.161,24		
				C.S. CONNESSI:	1151010      1151020      1151030			
					1151040      1151050      1152010			
					1152020      1152030      1152040			
					1152050      1153010      1153020			
					1153030      1153040      1154010			
					1154020      1154030      1154040			
					1155010      1155020      1155030			
					1155040      1156010      1156020			
					1156030      1157010      1157020			
					1158010      1158020			

R E G I O N E P U G L I A				ESERCIZIO FINANZIARIO 2012	STATO DI PREVISIONE DELLE ENTRATE	ALLEGATO 02	
NUMERO	T I T	C A T	U P B	D E S C R I Z I O N E C A P I T O L I	RESIDUI PRESUNTI €	PREVISIONI DI COMPETENZA €	PREVISIONI DI CASSA €
				4 . 3 . 27			
2052300				TRASFERIMENTO QUOTA COMUNITARIA FONDI POIN-FESR 2007-2013 PER LA REALIZZAZIONE DEL PROGETTO AT TRANSITORIA POIN 2007-2013	77.580,00	0,00	77.580,00
				PREVISIONE DEF. ESERCIZIO PRECEDENTE:	722.168,66		
				CAP. RESIDUI: 2052300 / 2010	77.580,00		
				C.S. CONNESSI: 1083500			
				4 . 3 . 27			
2052800				TRAFERIMENTI PER IL PROGRAMMA OPERATIVO FSE 2007- 2013 -QUOTA U.E. OBIETTIVO CONVERGENZA.	373.685.091,03	0,00	373.685.091,03
				PREVISIONE DEF. ESERCIZIO PRECEDENTE:	61.720.882,10		
				CAP. RESIDUI: 2052800 / 2009	91.371.428,57		
				2052800 / 2010	79.200.011,57		
				2052800 / 2011	55.548.793,89		
				2052800 / 2008	147.564.857,00		
				C.S. CONNESSI: 1151500 1152500 1153500			
				1154500 1155500 1156500			
				1157500			
				TOTALE U.P.B. 4 . 3 . 27	2.561.744.922,00	0,00	2.561.744.922,00



R E G I O N E P U G L I A ESERCIZIO FINANZIARIO 2012 STATO DI PREVISIONE DELLE ENTRATE ALLEGATO 02

TITOLO	4	ENTRATE DERIVANTI DA ALIENAZIONI, DA RISCOSSIONI DI CREDITI E DA TRASFERIMENTI IN CONTO CAPITALE DELL'U.E., DELLO STATO E DI ALTRI SOGGETTI
CATEGORIA	4 . 3	ENTRATE DERIVANTI DA CONTRIBUTI ED ASSEGNAZIONI IN CONTO CAPITALE DELLA UNIONE EUROPEA, DELLO STATO E DI ALTRI SOGGETTI PER FUNZIONI PROPRIE
U.P.B.	4 . 3 . 28	PROGRAMMI OPERATIVI 2007 -2013 QUOTA STATO

NUMERO	T I T	C A T	U P B	D E S C R I Z I O N E C A P I T O L I	RESIDUI PRESUNTI €	PREVISIONI DI COMPETENZA €	PREVISIONI DI CASSA €
			4 . 3 . 28				
2052200				TRASFERIMENTO QUOTA NAZIONALE DEL FONDO DI ROTAZIONE DI CUI ALL'ART. 5 DELLA L. 183/87 PER LA REALIZZAZIONE DEL PROGETTO AT TRANSITORIA POIN 2007-2013	77.580,00	0,00	77.580,00
				PREVISIONE DEF. ESERCIZIO PRECEDENTE:	722.168,65		
				CAP. RESIDUI: 2052200 / 2010	77.580,00		
				C.S. CONNESSI: 1083500			

R E G I O N E P U G L I A		ESERCIZIO FINANZIARIO 2012			STATO DI PREVISIONE DELLE ENTRATE		ALLEGATO 02	
NUMERO	T I T	C A T	U P B	D E S C R I Z I O N E C A P I T O L I	RESIDUI PRESUNTI €	PREVISIONI DI COMPETENZA €	PREVISIONI DI CASSA €	
				4.3.28				
2052400				TRAFERIMENTI PER IL PROGRAMMA OPERATIVO FESR 2007-2013 -QUOTA STATO OBIETTIVO CONVERGENZA.	1.447.257.821,03	0,00	1.447.257.821,03	
				PREVISIONE DEF. ESERCIZIO PRECEDENTE:	275.221.262,40			
				CAP. RESIDUI: 2052400 / 2010	356.378.032,22			
				2052400 / 2009	157.106.474,00			
				2052400 / 2011	224.209.591,95			
				2052400 / 2008	709.563.722,86			
				C.S. CONNESSI: 1151010 1151020 1151030				
				1151040 1151050 1152010				
				1152020 1152030 1152040				
				1152050 1153010 1153020				
				1153030 1153040 1154010				
				1154020 1154030 1154040				
				1155010 1155020 1155030				
				1155040 1156010 1156020				
				1156030 1157010 1157020				
				1158010 1158020				
				4.3.28				
2053000				TRAFERIMENTI PER IL PROGRAMMA OPERATIVO FSE 2007- 2013 -QUOTA STATO. OBIETTIVO CONVERGENZA.	288.714.472,49	0,00	288.714.472,49	
				PREVISIONE DEF. ESERCIZIO PRECEDENTE:	49.376.705,68			
				CAP. RESIDUI: 2053000 / 2008	107.818.285,71			
				2053000 / 2009	73.097.142,42			
				2053000 / 2011	44.439.035,11			
				2053000 / 2010	63.360.009,25			
				C.S. CONNESSI: 1151500 1152500 1153500				
				1154500 1155500 1156500				
				1157500				

R E G I O N E		P U G L I A		ESERCIZIO FINANZIARIO 2012		STATO DI PREVISIONE DELLE ENTRATE		ALLEGATO 02	
NUMERO	T I T	C A T	U P B	D E S C R I Z I O N E	C A P I T O L I	RESIDUI PRESUNTI €	PREVISIONI DI COMPETENZA €	PREVISIONI DI CASSA €	
				TOTALE	U.P.B.	4 . 3 . 28	1 . 736 . 049 . 873 , 52	0 , 00	1 . 736 . 049 . 873 , 52
				TOTALE	CATEGORIA	4 . 3	7 . 640 . 610 . 094 , 60	104 . 577 . 983 , 82	7 . 706 . 138 . 234 , 54
				TOTALE	TITOLO	4	7 . 700 . 088 . 024 , 60	146 . 812 . 886 , 82	7 . 807 . 851 . 067 , 54

R E G I O N E		P U G L I A		ESERCIZIO FINANZIARIO 2012		STATO DI PREVISIONE DELLE ENTRATE		ALLEGATO 02	
TITOLO		5		ENTRATE DERIVANTI DA MUTUI, PRESTITI O ALTRE OPERAZIONI CREDITIZIE					
CATEGORIA		5 . 1		PROVENTI DA ASSUNZIONI DI MUTUI, DALLA EMISSIONE DI PRESTITI OBBLIGAZIONARI E DA ALTRE FORME DI INDEBITAMENTO					
U.P.B.		5 . 1 . 2		MUTUI PER INVESTIMENTI					
NUMERO	T I T	C A T	U P B	DESCRIZIONE CAPITOLI		RESIDUI PRESUNTI €	PREVISIONI DI COMPETENZA €	PREVISIONI DI CASSA €	
			5 . 1 . 2						
5124005				ENTRATE DERIVANTI DALLE OPERAZIONI DI RISTRUTTURAZIONE DEI MUTUI - INTESA CONVENZIONALE (ART...3,CO.2, L.R.N.40/2007 E LEGGE BILANCIO DI PREVISIONE 2009).		0,00	0,00	0,00	
				PREVISIONE DEF. ESERCIZIO PRECEDENTE:					
				C.S. CONNESSI: 1120025					
			5 . 1 . 2						
5125110				FINANZIAMENTO CASSA DEPOSITI E PRESTITI PER ATTIVAZIONE INTERVENTI CONTRIBUTIVI CREDITIZI PER AVVERSITA' ATMOSFERICHE VERIFICATE NELL'ANNO 2003. LEGGE 185/92 E D.M. 101.687 DEL 23/06/2003.		0,00	0,00	0,00	
				PREVISIONE DEF. ESERCIZIO PRECEDENTE:		9.871,90			
				C.S. CONNESSI: 114236 114238					
			5 . 1 . 2						
5125118				MUTUI CON ONERI A TOTALE CARICO DELLO STATO PER INTERVENTI NEI COMUNI DELLA REGIONE PUGLIA INTERESSATI DAGLI EVENTI ALLUVIONALI DEL 12, 13 E 14 NOVEMBRE 2004 (O.P.C.M N. 3464/2005)		0,00	0,00	0,00	
				PREVISIONE DEF. ESERCIZIO PRECEDENTE:					
				C.S. CONNESSI: 531048					

R E G I O N E P U G L I A				ESERCIZIO FINANZIARIO 2012		STATO DI PREVISIONE DELLE ENTRATE		ALLEGATO 02	
NUMERO	T I T	C A T	U P B	D E S C R I Z I O N E	C A P I T O L I	RESIDUI PRESUNTI €	PREVISIONI DI COMPETENZA €	PREVISIONI DI CASSA €	
				5.1.2					
5125120				FINANZIAMENTO CASSA DEPOSITI E PRESTITI PER ATTIVAZIONE INTERVENTI CONTRIBUTIVI CREDITIZI PER AVVERSITA' ATMOSFERICHE VERIFICATE NEL L'ANNO 2003. LEGGE 185/92 E D.M. 102.287 DEL 26/07/2004.		0,00	0,00	0,00	
				<b>PREVISIONE DEF. ESERCIZIO PRECEDENTE:</b>		7.049,37			
				<b>C.S. CONNESSI: 114236 114238</b>					
				5.1.2					
5125217				MUTUI CON ONERI A TOTALE CARICO DELLO STATO PER INTERVENTI NEI COMUNI DELLE PROVINCE DI LECCE E TARANTO INTERESSATI DAGLI EVENTI ALLUVIONALI DEL MESE DI OTTOBRE 2004 (O.P.C.M N. 3464/2005)		0,00	0,00	0,00	
				<b>PREVISIONE DEF. ESERCIZIO PRECEDENTE:</b>					
				<b>C.S. CONNESSI: 531047</b>					
				5.1.2					
5127213				MUTUI A TOTALE CARICO DELLO STATO PER LA REALIZZAZIONE DI PROGETTI DI EDILIZIA SANITARIA E DI AMMODERNAMENTO TECNOLOGICO. ART. 20 L.67/88		16.307.218,56	0,00	16.307.218,56	
				<b>PREVISIONE DEF. ESERCIZIO PRECEDENTE:</b>					
				<b>CAP. RESIDUI: 5127213 / 1997</b>		2.116.092,92			
				5127213 / 1996		14.191.125,64			
				<b>C.S. CONNESSI: 721023</b>					

R E G I O N E P U G L I A				ESERCIZIO FINANZIARIO 2012	STATO DI PREVISIONE DELLE ENTRATE	ALLEGATO 02	
NUMERO	T I T	C A T	U P B	D E S C R I Z I O N E C A P I T O L I	RESIDUI PRESUNTI €	PREVISIONI DI COMPETENZA €	PREVISIONI DI CASSA €
				5. 1 . 2			
5127215				MUTUO CON LA CASSA DEPOSITI E PRESTITI A TOTALE CARICO DELLO STATO PERLA REALIZZAZIONE DI REPARTI DI MALATTIE INFETTIVE. - DELIBERE C.I.P.E.DEL 21/12/93 E DEL 9/10/96 - LEGGI NN.135/90, 492/93 E N.34/96.  PREVISIONE DEF. ESERCIZIO PRECEDENTE:  CAP. RESIDUI: 5127215 / 1997  C.S. CONNESSI: 721025	949.891,31	0,00	949.891,31
				5. 1 . 2			
5129225				ASSUNZIONE PRESTITO VENTICINQUENNALE DI EURO 150.000.000,00 DALLA B.E.I. (BANCA EUROPEA PER GLI INVESTIMENTI), DESTINATO ALLA COPERTURA DELLA QUOTA DI COFINANZIAMENTO REGIONALE DEL POR PUGLIA 2000-2006. VERSAMENTO IMPORTI DERIVANTI DAGLI ATTI DI EROGAZIONE E QUIETANZA. (L.R. N. 7/2002, ART. 14)  PREVISIONE DEF. ESERCIZIO PRECEDENTE:	0,00	0,00	0,00
				5. 1 . 2			
5129231				MUTUO VENTENNALE CASSA DD.PP. DI EURO 100.000.000,00 PER ACQUISTO IMMOBILE DA DESTINARE A SEDE DELLA REGIONE IN BARI (L.R. N. 30/03)  PREVISIONE DEF. ESERCIZIO PRECEDENTE:  CAP. RESIDUI: 5129231 / 2004  C.S. CONNESSI: 3426	50.396.626,86	0,00	50.426.946,06

R E G I O N E P U G L I A			ESERCIZIO FINANZIARIO 2012		STATO DI PREVISIONE DELLE ENTRATE			ALLEGATO 02	
NUMERO	T I T	C A T	U P B	D E S C R I Z I O N E C A P I T O L I	RESIDUI PRESUNTI €	PREVISIONI DI COMPETENZA €	PREVISIONI DI CASSA €		
				5 . 1 . 2					
5129232				MUTUO VENTENNALE CASSA DEPOSITI E PRESTITI DI EURO 50.000.000,00 PER IL COMPLETAMENTO COSTRUZIONE DELLA SEDE DEL CONSIGLIO REGIONALE. (L.R. ASSESTAMENTO BILANCIO 2008).	0,00	0,00	0,00		
				<b>PREVISIONE DEF. ESERCIZIO PRECEDENTE:</b>					
				5 . 1 . 2					
5129265				MUTUO CON LA BEI CON ONERI A TOTALE CARICO DELLO STATO PER INTERVENTI NEL COMUNE DI APRICENA IN ATTUAZIONE DELLE ORDINANZE NN. 3311 E 3317/03	0,00	0,00	0,00		
				<b>PREVISIONE DEF. ESERCIZIO PRECEDENTE:</b>					
				<b>C.S. CONNESSI: 531065</b>					
				<b>TOTALE U.P.B.</b>	<b>5 . 1 . 2</b>	<b>67.653.736,73</b>	<b>0,00</b>	<b>67.684.055,93</b>	
				<b>TOTALE CATEGORIA</b>	<b>5 . 1</b>	<b>67.653.736,73</b>	<b>0,00</b>	<b>67.684.055,93</b>	

R E G I O N E P U G L I A ESERCIZIO FINANZIARIO 2012 STATO DI PREVISIONE DELLE ENTRATE ALLEGATO 02

TITOLO 5 ENTRATE DERIVANTI DA MUTUI, PRESTITI O ALTRE OPERAZIONI CREDITIZIE  
 CATEGORIA 5.2 ANTICIPAZIONI DI CASSA, APERTURE DI CREDITO ED ALTRE FORME DI INDEBITAMENTO  
 U.P.B. 5.2.1 ANTICIPAZIONI DI TESORERIA

NUMERO	T I T	C A T	U P B	D E S C R I Z I O N E C A P I T O L I	RESIDUI PRESUNTI €	PREVISIONI DI COMPETENZA €	PREVISIONI DI CASSA €
			5.2.1				
5141500				ANTICIPAZIONI DI CASSA E APERTURE DI CREDITO VARIE.	0,00	0,00	0,00
				PREVISIONE DEF. ESERCIZIO PRECEDENTE:			
				TOTALE U.P.B. 5.2.1	0,00	0,00	0,00
				TOTALE CATEGORIA 5.2	0,00	0,00	0,00
				TOTALE TITOLO 5	67.653.736,73	0,00	67.684.055,93



R E G I O N E		P U G L I A		ESERCIZIO FINANZIARIO 2012		STATO DI PREVISIONE DELLE ENTRATE		ALLEGATO 02	
		TITOLO		6		CONTABILITA' SPECIALI			
		CATEGORIA		6 . 1		PARTITE DI GIRO			
		U.P.B.		6 . 1 . 1		PARTITE DI GIRO			
NUMERO	T I T	C A T	U P B	DESCRIZIONE CAPITOLI		RESIDUI PRESUNTI €	PREVISIONI DI COMPETENZA €	PREVISIONI DI CASSA €	
				6 . 1 . 1					
6150200				RITENUTE ERARIALI SU REDDITI DA LAVORO DIPENDENTE OD ASSIMILATI. (P.M.E.)		0,00	26.000.000,00	26.000.000,00	
				PREVISIONE DEF. ESERCIZIO PRECEDENTE:		28.725.425,11			
				C.S. CONNESSI: 1200010					
				6 . 1 . 1					
6150400				RITENUTE ERARIALI SU REDDITI DA LAVORO AUTONOMO. (P.M.E.)		140,00	3.500.000,00	3.500.140,00	
				PREVISIONE DEF. ESERCIZIO PRECEDENTE:		3.500.000,00			
				CAP. RESIDUI: 6150400 / 2010		140,00			
				C.S. CONNESSI: 1200020					
				6 . 1 . 1					
6150600				RITENUTE PREVIDENZIALI ED ASSISTENZIALI A CARICO DEL PERSONALE ED ACCANTONAMENTO CONTRIBUTI PREVIDENZIALI ED ASSISTENZIALI A CARICO DELLA REGIONE. (P.M.E.)		0,00	14.000.000,00	14.000.000,00	
				PREVISIONE DEF. ESERCIZIO PRECEDENTE:		14.000.000,00			
				C.S. CONNESSI: 1200030					
				6 . 1 . 1					
6150700				ENTRATE RISCOSE, ANCHE PER TRATTENUTE PER CONTO DEL PERSONALE DELLA REGIONE. (P.M.E.)		0,00	4.000.000,00	4.000.000,00	
				PREVISIONE DEF. ESERCIZIO PRECEDENTE:		4.069.605,82			
				C.S. CONNESSI: 1200040					

R E G I O N E P U G L I A		ESERCIZIO FINANZIARIO 2012		STATO DI PREVISIONE DELLE ENTRATE		ALLEGATO 02	
NUMERO	T I T	C A T	U P B	D E S C R I Z I O N E C A P I T O L I	RESIDUI PRESUNTI €	PREVISIONI DI COMPETENZA €	PREVISIONI DI CASSA €
				6 . 1 . 1			
6151000				RECUPERO DI SOMME ANTICIPATE PER CONTO DI ENTI DIVERSI. (P.M.S.- VINC. 1 A 1)	3.986.959,54	1.000.000,00	4.986.959,54
				PREVISIONE DEF. ESERCIZIO PRECEDENTE:	1.000.000,00		
				CAP. RESIDUI: 6151000 / 2002	3.985.311,50		
				6151000 / 2004	1.648,04		
				C.S. CONNESSI: 1200050			
				6 . 1 . 1			
6151200				RECUPERO ANTICIPAZIONI I.V.A. DAI CONSORZI SISRI - ART. 13 L.R.28/2000 (P.M.S. - VINC. 1 A 1)	3.160.950,37	0,00	3.160.950,37
				PREVISIONE DEF. ESERCIZIO PRECEDENTE:			
				CAP. RESIDUI: 6151200 / 2001	1.039.243,18		
				6151200 / 2002	2.121.707,19		
				C.S. CONNESSI: 1200060			
				6 . 1 . 1			
6151270				RECUPERO DI SOMME ANTICIPATE AI CONSORZI DI BONIFICA - LEGGE BILANCIO DI PREVISIONE 2007 - (P.M.S. - VINC. 1 A 1)	116.868.149,75	14.500.000,00	131.368.149,75
				PREVISIONE DEF. ESERCIZIO PRECEDENTE:	14.500.000,00		
				CAP. RESIDUI: 6151270 / 2007	24.871.890,40		
				6151270 / 2009	31.999.359,01		
				6151270 / 2010	31.999.652,59		
				6151270 / 2008	27.997.247,75		
				C.S. CONNESSI: 1200170			

R E G I O N E P U G L I A				ESERCIZIO FINANZIARIO 2012	STATO DI PREVISIONE DELLE ENTRATE	ALLEGATO 02	
NUMERO	T I T	C A T	U P B	D E S C R I Z I O N E C A P I T O L I	RESIDUI PRESUNTI €	PREVISIONI DI COMPETENZA €	PREVISIONI DI CASSA €
				6.1.1			
6151275				RECUPERI DEL FONDO DI ROTAZIONE PER L'ATTUAZIONE DEI PROGRAMMI DI RIPIANO DELLE DEBITORIE DEI CONSORZI ASI. (LEGGE DI BILANCIO 2009)	10.000.000,00	0,00	10.000.000,00
				<b>PREVISIONE DEF. ESERCIZIO PRECEDENTE:</b>			
				<b>CAP. RESIDUI: 6151275 / 2010</b>	10.000.000,00		
				<b>C.S. CONNESSI: 1200175</b>			
				6.1.1			
6151277				RECUPERI SUL FONDO DI ROTAZIONE ANTICIPAZIONI IVA CONSORZI PER LO SVILUPPO INDUSTRIALE. PMS	2.000.000,00	2.000.000,00	4.000.000,00
				<b>PREVISIONE DEF. ESERCIZIO PRECEDENTE:</b>	2.000.000,00		
				<b>CAP. RESIDUI: 6151277 / 2011</b>	2.000.000,00		
				<b>C.S. CONNESSI: 1200177</b>			
				6.1.1			
6151300				RISCOSSIONI PROVENTI FONDO GESTIONE COMPENSI E GETTONI LIQUIDATI A DIPENDENTI REGIONALI. (P.M.E.)	0,00	100.000,00	100.000,00
				<b>PREVISIONE DEF. ESERCIZIO PRECEDENTE:</b>	100.000,00		
				<b>C.S. CONNESSI: 1200065</b>			
				6.1.1			
6151400				DEPOSITI EFFETTUATI DA TERZI PER SPESE CONTRATTUALI E D'ASTA. (P.M.E.)	0,00	100.000,00	100.000,00
				<b>PREVISIONE DEF. ESERCIZIO PRECEDENTE:</b>	100.000,00		
				<b>C.S. CONNESSI: 1200070</b>			

R E G I O N E		P U G L I A		ESERCIZIO FINANZIARIO 2012		STATO DI PREVISIONE DELLE ENTRATE		ALLEGATO 02	
NUMERO	T I T	C A T	U P B	D E S C R I Z I O N E	C A P I T O L I	RESIDUI PRESUNTI €	PREVISIONI DI COMPETENZA €	PREVISIONI DI CASSA €	
				6 . 1 . 1					
6151450				SOMME TRATTENUTE PER PIGNORAMENTI PRESSO IL TERZO-REGIONE PUGLIA, A SEGUITO DI ATTI DI GIURISDIZIONE. (VINC. 1 A 1, PME)		0,00	10.000.000,00	10.000.000,00	
				PREVISIONE DEF. ESERCIZIO PRECEDENTE:	10.000.000,00				
				CAP. RESIDUI:	6151450 / 2011	0,00			
				C.S. CONNESSI:	1200045				
				6 . 1 . 1					
6151500				RECUPERO DI SPESE CONTRATTUALI ANTICIPATE DALLA REGIONE. ( P.M.S.)		0,00	0,00	0,00	
				PREVISIONE DEF. ESERCIZIO PRECEDENTE:					
				C.S. CONNESSI:	1200075				
				6 . 1 . 1					
6151600				DEPOSITI CAUZIONALI E DIVERSI EFFETTUATI DA TERZI. ( P.M.E.- VINC.1 A 1)		0,00	200.000,00	200.000,00	
				PREVISIONE DEF. ESERCIZIO PRECEDENTE:	200.000,00				
				C.S. CONNESSI:	1200080				
				6 . 1 . 1					
6151800				RESTITUZIONE ANTICIPAZIONE DI FONDI BILANCIO AUTONOMO ALL'ECONOMO. ( P.M.S.- VINC.1 A 1)		5.580.247,06	7.000.000,00	12.580.247,06	
				PREVISIONE DEF. ESERCIZIO PRECEDENTE:	7.000.000,00				
				CAP. RESIDUI:	6151800 / 2011	5.565.051,59			
					6151800 / 2006	300,00			
					6151800 / 2008	14.895,47			
				C.S. CONNESSI:	1200090				

R E G I O N E		P U G L I A		ESERCIZIO FINANZIARIO 2012		STATO DI PREVISIONE DELLE ENTRATE		ALLEGATO 02	
NUMERO	T I T	C A T	U P B	D E S C R I Z I O N E	C A P I T O L I	RESIDUI PRESUNTI €	PREVISIONI DI COMPETENZA €	PREVISIONI DI CASSA €	
				6.1.1					
6151850				RESTITUZIONE DALL'ECONOMO DELLE ANTICIPAZIONI DEI FONDI VINCOLATI.		608.979,55	5.000.000,00	5.600.979,55	
				PREVISIONE DEF. ESERCIZIO PRECEDENTE:		5.000.000,00			
				CAP. RESIDUI:	6151850 / 2011	608.979,55			
				C.S. CONNESSI:	1200095				
				6.1.1					
6152200				RECUPERI DI PAGAMENTI VARI EFFETTUATI PER CONTO DI TERZI, IVI COMPRESSE SOMME ANTICIPATE PER IL PERSONALE COMANDATO (P.M.S. - VINC. 1 A 1)		187.858,39	100.000,00	297.798,39	
				PREVISIONE DEF. ESERCIZIO PRECEDENTE:		100.000,00			
				CAP. RESIDUI:	6152200 / 2006	2.514,76			
					6152200 / 2009	70.560,98			
					6152200 / 2001	14.612,32			
					6152200 / 2008	22.133,57			
					6152200 / 2003	12.081,76			
					6152200 / 2002	8.489,77			
					6152200 / 2005	10.088,03			
					6152200 / 2007	4.198,77			
					6152200 / 1999	4.111,67			
					6152200 / 2004	2.097,02			
					6152200 / 2010	14.228,91			
					6152200 / 2011	9.817,16			
					6152200 / 2000	12.923,67			
				C.S. CONNESSI:	1200110				

R E G I O N E P U G L I A				ESERCIZIO FINANZIARIO 2012	STATO DI PREVISIONE DELLE ENTRATE	ALLEGATO 02	
NUMERO	T I T	C A T	U P B	D E S C R I Z I O N E C A P I T O L I	RESIDUI PRESUNTI €	PREVISIONI DI COMPETENZA €	PREVISIONI DI CASSA €
				6 . 1 . 1			
6152500				RECUPERO ANTICIPAZIONE IN FAVORE IACP DI TARANTO PER DEFINIZIONE PROPOSTA TRANSATTIVA CON L'ACQUEDOTTO PUGLIESE (LEGGE BILANCIO DI PREVISIONE 2009). - P.M.S. -	1.800.005,50	0,00	1.800.005,50
				PREVISIONE DEF. ESERCIZIO PRECEDENTE:			
				CAP. RESIDUI: 6152500 / 2007	5,50		
				6152500 / 2009	1.800.000,00		
				C.S. CONNESSI: 1200025			
				6 . 1 . 1			
6153000				RISCOSSIONI VARIE PER CONTO DI TERZI. (P.M.E.- VINC. 1 A 1)	0,00	6.000.000,00	6.000.000,00
				PREVISIONE DEF. ESERCIZIO PRECEDENTE:	6.000.000,00		
				CAP. RESIDUI: 6153000 / 2011	0,00		
				C.S. CONNESSI: 1200115			
				6 . 1 . 1			
6153200				SISTEMAZIONE CONTABILE PAGAMENTI IN CONTO SOSPESO IN ATTESA DI DEFINITIVA IMPUTAZIONE. (P.M.S.- VINC. 1 A 1)	74.375,00	1.000.000,00	1.074.375,00
				PREVISIONE DEF. ESERCIZIO PRECEDENTE:	1.000.000,00		
				CAP. RESIDUI: 6153200 / 2007	74.375,00		
				C.S. CONNESSI: 1200120			

R E G I O N E P U G L I A				ESERCIZIO FINANZIARIO 2012	STATO DI PREVISIONE DELLE ENTRATE	ALLEGATO 02	
NUMERO	T I T	C A T	U P B	D E S C R I Z I O N E C A P I T O L I	RESIDUI PRESUNTI €	PREVISIONI DI COMPETENZA €	PREVISIONI DI CASSA €
				6.1.1			
6153205				PRESTITO OBBLIGAZIONARIO DI DURATA VENTENNALE DI EURO 600.000.000,00 PER RICAPITALIZZAZIONE AZIENDE SANITARIE ED OSPEDALIERE REGIONALI A COPERTURA DISAVANZI 2000 E RETRO. CONTRATTO DI SWAP CON MERRILL CAPITAL MARKETS BANK LIMITED DUBLIN. RIMBORSO INTERESSI SU TITOLI CON AMMORTAMENTO BULLET IN FAVORE DEGLI INVESTITORI TRAMITE L'AGENTE PAGATORE DEUTSCHE BANK AG. LONDRA.  <b>PREVISIONE DEF. ESERCIZIO PRECEDENTE:</b> 29.000.000,00  <b>C.S. CONNESSI: 1200116</b>	0,00	29.000.000,00	29.000.000,00
				6.1.1			
6153206				PRESTITO OBBLIGAZIONARIO DI DURATA VENTENNALE DI EURO 270.000.000,00 PER RIFINANZIAMENTO E RISTRUTTURAZIONE DEBITI REGIONALI VERSO ISTITUTI BANCARI. RICORSO DELLA REGIONE AL MERCATO DEI CAPITALI PER L'ESTINZIONE ANTICIPATA DEL MUTUO PASSIVO CREDIOP PER SPESE DI INVESTIMENTO (L.R. 19/2003 - ART. 3)..RIMBORSI INTERESSI SU TITOLI CON AMMORTAMENTO BULLET IN FAVORE DEGLI INVESTITORI.  <b>PREVISIONE DEF. ESERCIZIO PRECEDENTE:</b> 15.000.000,00  <b>C.S. CONNESSI: 1200117</b>	0,00	15.000.000,00	15.000.000,00
				6.1.1			
6153300				SOMME RISCOSE IN CONTO SOSPESO IN ATTESA DI DEFINITIVA IMPUTAZIONE. (P.M.E.- VINC. 1 A 1)  <b>PREVISIONE DEF. ESERCIZIO PRECEDENTE:</b> 1.000.000.000,00  <b>CAP. RESIDUI: 6153300 / 2011</b> 0,00  <b>C.S. CONNESSI: 1200125</b>	0,00	1.000.000.000,00	1.000.000.000,00

R E G I O N E		P U G L I A		ESERCIZIO FINANZIARIO 2012		STATO DI PREVISIONE DELLE ENTRATE		ALLEGATO 02	
NUMERO	T I T	C A T	U P B	D E S C R I Z I O N E	C A P I T O L I	RESIDUI PRESUNTI €	PREVISIONI DI COMPETENZA €	PREVISIONI DI CASSA €	
				6.1.1					
6153500				SOMME RISCOSE IN CONTO SOSPESO PER ANTICIPAZIONI MENSILI SERVIZIO SANITARIO REGIONALE.		0,00	1.500.000.000,00	1.500.000.000,00	
				<b>PREVISIONE DEF. ESERCIZIO PRECEDENTE:</b>	1.500.000.000,00				
				<b>C.S. CONNESSI: 1200126</b>					
				6.1.1					
6153800				RECUPERO ACCONTI DI PENSIONE E INDENNITA' PREMIO DI SERVIZIO A FAVORE PERSONALE POSTO IN QUIESCENZA. (P.M.S. - VINC. 1 A 1)		2.312.411,85	3.000.000,00	5.312.411,85	
				<b>PREVISIONE DEF. ESERCIZIO PRECEDENTE:</b>	3.000.000,00				
				<b>CAP. RESIDUI:</b>					
				6153800 / 2003	665.860,01				
				6153800 / 2000	6.681,95				
				6153800 / 2001	202.534,01				
				6153800 / 2002	635.207,18				
				6153800 / 2005	305.986,40				
				6153800 / 1999	45,67				
				6153800 / 2007	8.152,86				
				6153800 / 2004	301.640,61				
				6153800 / 2006	186.303,16				
				<b>C.S. CONNESSI: 1200130</b>					
				6.1.1					
6154000				RESTITUZIONE DA PARTE DEGLI ISTITUTI DI CREDITO DELLE DISPONIBILITÀ DEI C/C ACCESSI AI SENSI DI LEGGI REGIONALI (ART.66 L.388/2000-SISTEMA DI TESORERIA UNICA) (PME VINC. 1 A 1).		0,00	0,00	0,00	
				<b>PREVISIONE DEF. ESERCIZIO PRECEDENTE:</b>					
				<b>C.S. CONNESSI: 1200140</b>					



R E G I O N E P U G L I A				ESERCIZIO FINANZIARIO 2012	STATO DI PREVISIONE DELLE ENTRATE	ALLEGATO 02		
NUMERO	T I T	C A T	U P B	D E S C R I Z I O N E C A P I T O L I	RESIDUI PRESUNTI €	PREVISIONI DI COMPETENZA €	PREVISIONI DI CASSA €	
				6.1.1				
6154500				INTROITO DI SOMME DERIVANTI DA RESTITUZIONE DI MANDATI DI PAGAMENTO NON ESITATI PER CAUSE DIVERSE (ASSEGNI CIRCOLARI EMESSI DAL TESORIERE REGIONALE E NON ANDATI A BUON FINE, CONTI ESTINTI, IRREPERIBILITA' DEL BENEFICIARIO, ECC.) (PME - VINC. 1 A 1) .	0,00	2.000.000,00	2.000.000,00	
				PREVISIONE DEF. ESERCIZIO PRECEDENTE:	2.000.000,00			
				CAP. RESIDUI: 6154500 / 2011	0,00			
				C.S. CONNESSI: 1200150				
				6.1.1				
6154900				PRELEVAMENTI DAL C/C 22908 ACCESSO PRESSO LA TESORERIA CENTRALE DELLO STATO DI SOMME RELATIVE A CONTRIBUTI ED ASSEGNAZIONI DELLA C.E.E. (P.M .S.)	0,00	1.000.000.000,00	1.000.000.000,00	
				PREVISIONE DEF. ESERCIZIO PRECEDENTE:	1.000.000.000,00			
				C.S. CONNESSI: 1200180				
				TOTALE U.P.B.	6.1.1	146.580.077,01	3.643.500.000,00	3.790.082.017,01
				TOTALE CATEGORIA	6.1	146.580.077,01	3.643.500.000,00	3.790.082.017,01
				TOTALE TITOLO	6	146.580.077,01	3.643.500.000,00	3.790.082.017,01

R E G I O N E		P U G L I A		E S E R C I Z I O F I N A N Z I A R I O 2 0 1 2		S T A T O D I P R E V I S I O N E D E L L E E N T R A T E		
NUMERO	T I T	C A T	U P B	D E S C R I Z I O N E	C A P I T O L I	RESIDUI PRESUNTI €	PREVISIONI DI COMPETENZA €	PREVISIONI DI CASSA €
				TOTALE GEN. ENTRATE		12.672.265.140,07	13.183.541.959,83	27.296.353.761,95

R E G I O N E P U G L I A - INDICE CAPITOLI IN ORDINE PROGRESSIVO DEL BIL. DI PREV. DELLE ENTRATE DEL 2012														DATA 30/12/2011	ALLEGATO	02
COD. CAP.	U.P.B.	PAG.	COD. CAP.	U.P.B.	COD. CAP.	U.P.B.	COD. CAP.	U.P.B.	COD. CAP.	U.P.B.	COD. CAP.	U.P.B.	COD. CAP.	U.P.B.		
1010000	0.0.0	2	1010001	0.0.0	2	1011050	1.1.21	7	1011051	1.1.21	7	1011052	1.1.21	8		
1011053	1.1.21	8	1011054	1.1.21	8	1011055	1.1.21	8	1011056	1.1.21	9	1011057	1.1.21	9		
1011058	1.1.21	9	1011059	1.1.21	9	1011060	1.1.21	10	1011061	1.1.21	10	1011062	1.1.21	10		
1011063	1.1.21	11	1011064	1.1.21	11	1011067	1.1.21	11	1011070	2.1.1	20	1011080	1.2.1	13		
1011081	1.2.1	13	1011082	1.2.1	14	1011084	1.2.1	14	1011085	1.2.1	14	1011086	1.2.1	15		
1011087	1.1.2	3	1011088	1.2.1	15	1011090	2.1.15	74	1012000	1.1.2	3	1012010	1.1.2	3		
1012015	3.4.2	151	1012020	1.1.21	12	1013000	1.1.2	4	1013001	1.1.2	4	1013100	1.1.2	4		
1013200	1.1.21	12	1013300	1.1.2	4	1013400	1.1.2	4	1013500	1.1.2	5	1013600	1.1.2	5		
1013700	1.1.21	12	1017000	1.1.2	5	1018000	1.1.21	12	1019000	1.1.2	5	1021000	1.2.3	19		
1021100	1.2.2	16	1021105	1.2.2	16	1021110	1.2.2	16	1021121	1.2.2	17	1021122	1.2.2	17		
1021123	1.2.2	17	2031000	2.1.23	130	2031005	2.1.4	26	2031006	2.1.4	26	2032000	1.1.2	6		
2032100	2.1.4	26	2032103	2.1.4	27	2032104	2.1.4	27	2032110	4.3.1	167	2032111	4.3.1	167		
2032112	4.3.1	167	2032113	4.3.1	168	2032114	4.3.1	168	2032115	4.3.1	168	2032118	4.3.1	168		
2032119	2.1.4	27	2032160	2.1.5	56	2032190	2.1.3	22	2032220	2.1.4	27	2032300	4.3.1	169		
2032308	4.3.1	169	2032309	4.3.1	169	2032310	2.1.4	28	2032311	4.3.1	169	2032313	4.3.1	170		
2032314	4.3.1	170	2032315	4.3.1	170	2032316	4.3.1	170	2032317	4.3.1	171	2032318	4.3.1	171		
2032319	2.1.4	28	2032320	2.1.4	28	2032321	4.3.1	171	2032322	2.1.4	28	2032323	4.3.1	171		
2032324	2.1.4	29	2032326	2.1.4	29	2032328	2.1.4	29	2032329	4.3.23	229	2032331	4.3.23	229		
2032332	4.3.23	229	2032333	4.3.23	230	2032334	4.3.23	231	2032335	4.3.12	188	2032336	4.3.12	188		
2032339	4.3.1	172	2032340	4.3.1	172	2032345	4.3.13	189	2032346	4.3.13	189	2032351	4.3.6	178		
2032355	2.1.18	105	2032360	4.3.24	250	2032364	4.3.24	250	2032365	4.3.24	250	2032366	4.3.24	251		
2032367	4.3.24	251	2032368	2.1.22	128	2032369	2.1.22	128	2032370	2.1.18	105	2032371	4.3.23	232		
2032372	4.3.23	232	2032373	4.3.23	233	2032374	4.3.23	233	2032375	4.3.10	184	2032376	2.1.22	128		
2032377	4.3.23	233	2032378	4.3.23	234	2032379	4.3.23	234	2032381	4.3.23	234	2032382	4.3.23	234		
2032383	4.3.23	235	2032384	4.3.23	235	2032385	4.3.23	235	2032386	2.1.18	105	2032387	4.3.23	236		
2032388	4.3.23	236	2032389	4.3.23	236	2032390	4.3.23	236	2032391	4.3.13	189	2032392	4.3.23	237		
2032394	4.3.23	237	2032395	2.1.18	106	2032396	2.1.18	106	2032397	2.1.18	106	2032398	4.3.13	190		
2032400	2.1.18	106	2032403	4.3.23	237	2032404	2.1.4	29	2032405	4.3.13	190	2032406	2.1.4	30		
2032407	2.1.4	30	2032408	4.3.24	251	2032410	2.1.4	30	2032412	2.1.4	30	2032420	2.1.4	31		
2032422	2.1.24	131	2032610	4.3.10	184	2032611	4.3.10	184	2032612	4.3.10	185	2032613	4.3.10	185		
2032614	4.3.10	185	2032615	4.3.10	185	2032616	2.1.12	66	2032617	4.3.10	186	2032618	4.3.10	186		
2032621	3.4.1	146	2032622	4.3.10	186	2032624	4.3.10	186	2032625	4.3.15	192	2032626	4.3.10	187		
2032627	2.1.12	66	2032628	2.1.12	66	2032629	4.3.10	187	2032630	4.3.10	187	2032632	4.3.10	187		
2032860	4.3.4	176	2032865	2.1.3	22	2033210	4.3.14	191	2033220	2.1.22	129	2033225	2.1.10	62		
2033230	2.1.10	62	2033240	2.1.27	133	2033404	2.1.3	22	2033406	2.1.18	107	2033407	2.1.18	107		

R E G I O N E P U G L I A - INDICE CAPITOLI IN ORDINE PROGRESSIVO DEL BIL. DI PREV. DELLE ENTRATE DEL 2012 DATA 30/12/2011 ALLEGATO 02														
COD. CAP.	U.P.B.	PAG.	COD. CAP.	U.P.B.	COD. CAP.	U.P.B.	COD. CAP.	U.P.B.	COD. CAP.	U.P.B.	COD. CAP.	U.P.B.	COD. CAP.	U.P.B.
2033408	4.3.21	211	2033411	4.3.21	211	2033412	4.3.21	212	2033413	2.1.4	31	2033414	2.1.4	31
2033415	4.3.21	212	2033416	4.3.21	212	2033418	2.1.4	31	2033419	4.3.23	237	2033420	2.1.18	107
2033500	4.3.21	213	2033501	4.3.21	213	2033502	4.3.21	213	2033503	4.3.21	214	2033504	4.3.21	214
2033810	2.1.10	62	2033815	2.1.10	63	2033818	2.1.10	63	2033820	4.3.7	179	2033825	4.3.7	179
2033830	4.3.4	176	2033832	2.1.4	32	2033834	2.1.10	63	2033835	2.1.3	22	2033843	2.1.11	64
2033844	2.1.3	23	2033845	2.1.3	23	2033846	4.3.4	176	2033847	2.1.3	23	2033848	2.1.11	64
2033849	2.1.11	64	2033851	2.1.3	23	2033852	2.1.11	64	2033853	2.1.3	24	2033854	2.1.11	65
2033855	2.1.3	24	2033856	2.1.3	24	2033857	2.1.3	24	2033858	2.1.3	25	2033859	2.1.27	133
2033861	2.1.27	133	2034701	2.1.15	74	2034702	2.1.15	75	2034703	2.1.15	75	2034704	2.1.15	75
2034705	2.1.15	76	2034707	2.1.15	76	2034708	2.1.15	76	2034709	2.1.15	76	2035700	2.1.15	77
2035702	2.1.15	77	2035704	2.1.15	77	2035705	2.1.15	77	2035706	2.1.15	78	2035710	2.1.16	94
2035714	2.1.15	78	2035722	2.1.15	78	2035724	2.1.15	78	2035726	2.1.15	79	2035728	2.1.15	79
2035731	2.1.15	79	2035732	2.1.15	79	2035734	2.1.15	80	2035736	2.1.15	80	2035738	2.1.15	80
2035741	2.1.15	80	2035742	2.1.15	81	2035743	2.1.15	81	2035745	2.1.15	81	2035746	2.1.15	81
2035755	2.1.15	82	2035758	2.1.15	82	2035759	2.1.15	82	2035760	4.3.17	200	2035761	4.3.17	200
2035762	4.3.17	201	2035763	2.1.15	82	2035764	2.1.15	83	2035766	2.1.15	83	2035767	2.1.15	83
2035768	2.1.15	83	2035769	2.1.15	84	2035770	2.1.15	84	2035771	4.3.17	201	2035772	2.1.15	84
2035773	3.4.2	151	2035774	3.4.1	146	2035776	3.4.1	146	2035777	3.4.1	146	2035778	2.1.15	84
2035779	2.1.15	85	2035780	2.1.15	85	2035781	2.1.15	85	2035783	3.4.2	151	2035784	2.1.15	85
2035785	2.1.15	86	2035786	2.1.15	86	2035787	2.1.15	86	2035788	2.1.15	86	2035789	2.1.15	87
2035790	2.1.15	87	2036776	2.1.15	87	2036778	2.1.15	87	2036780	2.1.15	88	2036782	2.1.15	88
2036802	2.1.27	134	2036902	2.1.28	135	2037000	2.1.15	88	2037001	2.1.15	88	2037002	2.1.15	89
2037004	2.1.15	89	2037005	2.1.15	89	2037006	2.1.15	90	2037007	2.1.15	90	2037008	2.1.15	90
2037009	2.1.15	90	2037010	4.3.17	201	2037011	2.1.15	91	2037012	2.1.17	95	2037013	2.1.15	91
2037200	2.1.17	95	2037205	2.1.17	95	2037206	2.1.17	96	2037210	2.1.15	91	2037212	2.1.15	91
2037215	2.1.17	96	2037220	4.3.25	253	2037222	2.1.17	96	2037225	2.1.17	97	2037230	2.1.17	97
2037231	2.1.17	97	2037232	2.1.17	97	2037233	2.1.17	98	2037235	2.1.17	98	2037238	2.1.17	98
2037240	2.1.17	98	2037245	2.1.17	99	2037250	2.1.17	99	2037252	2.1.17	99	2037255	2.1.17	99
2037260	2.1.17	100	2037261	2.1.15	92	2037262	2.1.15	92	2037263	2.1.17	100	2037264	2.1.17	100
2037265	2.1.17	101	2037266	2.1.17	101	2037267	2.1.15	92	2037268	2.1.17	101	2037270	2.1.17	101
2037272	2.1.17	102	2037280	2.1.19	109	2037282	2.1.17	102	2038045	4.3.17	202	2038051	2.1.1	20
2038055	2.1.22	129	2038075	2.1.1	20	2038081	2.1.24	131	2039000	2.1.20	114	2039200	2.1.20	114
2039500	2.1.20	114	2039510	2.1.20	115	2039600	2.1.20	115	2039610	2.1.20	115	2039620	2.1.20	115
2039625	2.1.20	116	2041020	2.1.4	32	2041105	4.3.1	172	2041106	2.1.4	32	2041120	2.1.4	32
2044117	4.3.1	172	2046315	2.1.18	107	2046316	2.1.18	108	2046500	4.3.13	190	2046810	2.1.20	116

R E G I O N E P U G L I A - INDICE CAPITOLI IN ORDINE PROGRESSIVO DEL BIL. DI PREV. DELLE ENTRATE DEL 2012														DATA 30/12/2011	ALLEGATO	02
COD. CAP.	U.P.B.	PAG.	COD. CAP.	U.P.B.	COD. CAP.	U.P.B.	COD. CAP.	U.P.B.	COD. CAP.	U.P.B.	COD. CAP.	U.P.B.	COD. CAP.	U.P.B.		
2046820	2.1.20	116	2047000	2.1.19	109	2047020	2.1.19	109	2047030	2.1.19	109	2047035	2.1.18	108		
2047040	2.1.19	110	2050415	2.1.21	117	2050420	2.1.21	117	2050519	2.1.21	117	2050530	2.1.21	118		
2050532	2.1.21	118	2050533	2.1.21	119	2050538	2.1.21	119	2050540	2.1.21	120	2050544	2.1.21	120		
2050545	2.1.18	108	2050546	2.1.21	120	2050547	2.1.21	121	2050548	2.1.21	121	2050549	2.1.21	121		
2050551	2.1.21	121	2050552	2.1.21	122	2050553	2.1.21	122	2050554	2.1.21	122	2050558	2.1.21	123		
2050559	2.1.21	123	2050560	2.1.21	123	2050561	2.1.21	124	2050563	2.1.21	124	2050564	2.1.21	124		
2050566	2.1.21	124	2050570	2.1.21	125	2050571	2.1.21	125	2050572	2.1.21	125	2050573	2.1.21	126		
2050574	2.1.21	126	2050575	2.1.21	126	2050576	2.1.21	126	2051015	4.3.15	192	2051020	4.3.19	203		
2051030	2.1.11	65	2051411	2.1.4	33	2051415	4.3.1	173	2051420	4.3.1	173	2051500	4.3.23	238		
2051502	4.3.23	238	2051504	2.1.22	129	2052000	4.3.27	254	2052200	4.3.28	256	2052300	4.3.27	255		
2052400	4.3.28	257	2052700	4.2.2	165	2052800	4.3.27	255	2052900	4.2.2	165	2053000	4.3.28	257		
2053405	4.3.19	203	2053406	4.3.21	214	2053408	4.3.19	203	2053409	4.3.19	204	2053411	4.3.23	238		
2053412	4.3.23	239	2053413	4.3.23	239	2053414	4.3.1	173	2053416	4.3.19	204	2053419	4.3.1	173		
2053423	4.3.24	251	2053424	4.3.7	180	2053429	4.3.24	252	2053432	4.3.20	206	2053433	4.3.16	194		
2053434	4.3.15	192	2053441	4.3.20	207	2053442	4.3.20	207	2053443	4.3.20	208	2053444	4.3.20	208		
2053448	2.1.9	59	2053452	2.1.6	57	2053453	4.3.21	215	2053454	4.3.21	215	2053456	4.3.24	252		
2053460	4.3.19	204	2053461	4.3.22	226	2053462	4.3.20	209	2053466	4.3.20	209	2053467	4.3.20	210		
2053471	4.3.21	215	2053475	4.3.20	210	2053476	4.3.21	216	2053477	4.3.21	216	2053478	4.3.21	216		
2053479	4.3.21	216	2053488	4.3.5	177	2053489	4.3.5	177	2053497	4.3.21	217	2053499	2.1.6	57		
2053601	4.3.21	217	2053700	4.3.21	217	2053701	4.3.21	218	2053703	4.3.21	218	2053704	4.3.21	218		
2053705	4.3.21	219	2053706	4.3.21	219	2053707	4.3.21	219	2054700	4.3.21	220	2054703	4.3.21	220		
2054705	4.3.21	220	2054706	4.3.21	221	2054707	4.3.21	221	2054708	4.3.21	221	2054709	4.3.21	222		
2054710	4.3.21	222	2054711	4.3.21	222	2054712	4.3.21	223	2054713	4.3.21	223	2054714	4.3.21	223		
2054715	4.3.21	224	2054716	4.3.21	224	2054800	2.1.13	67	2055005	4.3.16	194	2055200	4.3.16	194		
2055205	4.3.16	195	2055208	4.3.16	195	2055210	4.3.16	195	2055212	4.3.16	195	2055215	4.3.16	196		
2055299	4.3.16	196	2055301	2.1.13	67	2055302	2.1.13	67	2055303	4.3.16	196	2055304	4.3.16	197		
2055305	2.1.13	68	2055306	2.1.13	68	2055307	4.3.16	197	2055308	4.3.23	239	2055309	4.3.16	197		
2055312	2.1.13	68	2055313	2.1.13	69	2055314	1.2.2	17	2055315	4.3.16	198	2055316	2.1.13	69		
2055317	2.1.13	69	2055324	4.3.16	198	2055326	2.1.13	69	2055327	3.4.2	151	2055329	4.3.16	198		
2055330	4.3.16	199	2055331	4.3.23	240	2055332	4.3.23	240	2055333	4.3.16	199	2055334	4.3.23	240		
2055335	4.3.23	241	2055336	4.3.23	241	2055337	4.3.23	241	2055338	4.3.24	252	2055339	4.3.23	242		
2055340	4.3.23	242	2055341	4.3.23	242	2055342	4.3.23	243	2055343	4.3.23	243	2055344	4.3.23	243		
2055345	2.1.13	70	2055346	4.3.23	244	2055347	4.3.23	244	2055348	4.3.23	244	2055349	4.3.23	245		
2055350	4.3.23	245	2055351	4.3.23	245	2055352	4.3.23	246	2055353	4.3.23	246	2055354	4.3.23	246		
2055355	4.3.23	247	2055357	4.3.23	247	2055358	4.3.23	247	2055359	4.3.23	248	2055360	2.1.15	93		

R E G I O N E P U G L I A - INDICE CAPITOLI IN ORDINE PROGRESSIVO DEL BIL. DI PREV. DELLE ENTRATE DEL 2012														DATA 30/12/2011	ALLEGATO	02
COD. CAP.	U.P.B.	PAG.	COD. CAP.	U.P.B.	COD. CAP.	U.P.B.	COD. CAP.	U.P.B.	COD. CAP.	U.P.B.	COD. CAP.	U.P.B.	COD. CAP.	U.P.B.		
2055361	4.3.23	248	2055500	2.1.13	70	2055501	2.1.13	70	2055510	2.1.13	70	2055767	2.1.15	93		
2055768	2.1.15	93	2056000	2.1.19	110	2056010	2.1.19	110	2056020	2.1.17	103	2056025	2.1.17	103		
2056030	2.1.17	103	2056050	2.1.19	110	2056165	2.1.19	111	2056170	2.1.17	104	2056175	2.1.24	131		
2056176	2.1.24	132	2056177	2.1.24	132	2056178	2.1.24	132	2056202	4.3.17	202	2056203	2.1.19	111		
2056206	2.1.19	111	2056212	2.1.19	111	2056214	2.1.19	112	2056216	2.1.19	112	2056220	2.1.19	112		
2056222	2.1.19	112	2056225	2.1.21	127	2056257	2.1.19	113	2056258	2.1.19	113	2056259	2.1.20	116		
2056260	2.1.17	104	2056261	2.1.19	113	2056263	2.1.18	108	2057005	2.1.14	72	2057010	2.1.14	72		
2057015	4.3.9	182	2057025	4.3.9	182	2057035	4.3.9	182	2057045	4.3.9	183	2057310	2.1.14	72		
2057400	2.1.14	73	2057450	2.1.14	73	2057460	2.1.14	73	2057810	2.1.4	33	2057811	2.1.4	33		
2057812	4.3.3	175	2057902	4.3.1	173	2057903	2.1.4	33	2057905	2.1.4	34	2057908	2.1.4	34		
2057909	2.1.4	34	2057910	2.1.4	34	2057911	2.1.4	35	2057912	2.1.4	35	2057913	2.1.4	36		
2057914	2.1.4	36	2057915	2.1.4	36	2057916	2.1.4	37	2057917	2.1.4	37	2057918	2.1.4	37		
2057919	2.1.4	38	2057920	2.1.4	38	2057921	2.1.4	38	2057922	2.1.4	39	2057923	2.1.4	39		
2057924	2.1.4	40	2057925	2.1.4	40	2057926	2.1.4	41	2057927	2.1.4	41	2057928	2.1.4	41		
2057929	2.1.4	42	2057930	2.1.4	42	2057931	2.1.4	43	2057932	2.1.4	43	2057933	2.1.4	44		
2057935	2.1.4	44	2057936	2.1.4	44	2057937	2.1.4	45	2057938	2.1.4	45	2057939	2.1.4	45		
2057940	2.1.4	45	2057941	2.1.4	46	2057942	2.1.4	46	2057943	2.1.4	47	2057944	2.1.4	47		
2057945	2.1.4	48	2057946	2.1.4	48	2057947	2.1.4	48	2057948	2.1.4	49	2057949	2.1.4	49		
2057950	2.1.7	58	2057951	2.1.4	49	2057952	2.1.4	50	2057953	2.1.4	50	2057954	2.1.4	50		
2057955	2.1.4	51	2057956	2.1.4	51	2057957	2.1.4	51	2057958	2.1.4	52	2057959	2.1.4	52		
2057960	3.1.3	137	2057961	2.1.4	52	2057962	2.1.4	52	2057963	2.1.4	53	2057964	2.1.4	53		
2057965	2.1.4	53	2057966	2.1.4	53	2057967	2.1.4	54	2057968	2.1.4	54	2057969	2.1.4	54		
2057970	2.1.7	58	2057971	4.3.22	226	2057972	4.3.22	226	2057975	4.3.22	227	2057995	4.3.22	227		
2057996	4.3.22	227	2057997	4.3.22	227	2057998	2.1.4	54	2057999	2.1.4	55	2058001	4.3.23	248		
2058002	4.3.23	248	2058750	2.1.3	25	2058760	4.3.15	193	2059104	4.3.19	204	2059310	2.1.9	59		
2059315	2.1.9	59	2059320	2.1.9	60	2059330	4.3.8	181	2059331	2.1.9	60	2059332	2.1.9	60		
2059333	2.1.9	60	2059340	2.1.9	61	2059345	2.1.9	61	2059500	4.3.19	205	2059905	4.3.21	224		
2059906	4.3.21	225	2059907	2.1.4	55	2059908	4.3.23	249	2059909	4.3.23	249	2059910	4.3.15	193		
2059911	4.3.23	249	2059912	4.3.15	193	2059914	4.3.15	193	2059922	4.3.19	205	2059925	2.1.11	65		
2155340	2.1.13	71	3040010	2.1.2	21	3040020	2.1.2	21	3061000	3.4.2	152	3061005	3.4.3	159		
3061020	3.4.2	152	3061040	3.4.2	152	3061050	3.4.2	152	3061105	3.4.2	152	3061110	3.4.2	153		
3061125	3.4.2	153	3061130	3.4.2	153	3061135	3.4.2	154	3061140	3.4.2	154	3061145	3.4.2	154		
3061148	3.4.2	154	3061150	3.1.3	137	3061200	3.4.3	159	3061410	3.4.2	155	3061500	3.3.1	142		
3061600	3.4.2	155	3061620	3.1.3	137	3061700	3.4.3	159	3061710	3.4.3	159	3061800	3.4.2	155		
3062000	3.3.1	142	3062100	3.3.1	142	3062120	3.3.1	143	3062130	3.3.1	143	3062200	3.1.3	137		

R E G I O N E P U G L I A - INDICE CAPITOLI IN ORDINE PROGRESSIVO DEL BIL. DI PREV. DELLE ENTRATE DEL 2012														DATA 30/12/2011	ALLEGATO	02
COD. CAP.	U.P.B.	PAG.	COD. CAP.	U.P.B.	COD. CAP.	U.P.B.	COD. CAP.	U.P.B.	COD. CAP.	U.P.B.	COD. CAP.	U.P.B.	COD. CAP.	U.P.B.		
3062300	3.4.2	156	3062305	3.4.2	156	3062400	3.4.2	156	3062500	3.1.3	138	3062600	3.1.3	138		
3062700	3.1.3	138	3062800	3.1.3	138	3062900	3.3.1	143	3063373	3.3.1	144	3065010	3.4.3	160		
3065015	3.4.3	160	3065020	3.4.1	147	3065022	3.4.1	147	3065023	3.4.1	147	3065024	3.4.1	147		
3065025	3.4.1	148	3065026	3.4.1	148	3065027	3.4.3	160	3065028	3.4.1	148	3065030	3.1.3	139		
3065040	3.4.2	156	3065049	3.4.3	160	3065050	3.4.1	148	3065055	3.4.3	160	3065060	3.4.1	148		
3065061	3.4.1	149	3065063	3.4.1	149	3065070	3.4.1	149	3065080	3.4.2	157	3065081	3.3.1	144		
3065082	3.3.1	144	3065084	3.3.1	145	3065085	3.4.2	157	3065550	3.1.3	139	3066000	3.4.2	157		
3066220	3.4.2	158	3066230	3.4.2	158	3066250	3.4.3	161	3071100	3.1.3	139	3072000	3.1.1	136		
3072050	3.1.3	139	3081000	3.2.1	141	3082000	3.2.1	141	3083000	3.2.1	141	3084000	3.2.1	141		
4091000	4.1.2	163	4091010	4.1.2	163	4091050	4.1.2	163	4091100	4.1.2	164	4091150	4.1.2	164		
4091160	4.1.2	164	4111050	3.4.3	161	4111105	3.4.3	161	4111110	4.2.3	166	4111200	3.4.1	149		
4112000	3.4.1	149	4112100	3.4.3	161	4113100	3.4.3	161	4114100	3.4.3	162	4114150	3.4.1	150		
4114300	3.4.3	162	4114340	4.2.2	165	5124005	5.1.2	259	5125110	5.1.2	259	5125118	5.1.2	259		
5125120	5.1.2	260	5125217	5.1.2	260	5127213	5.1.2	260	5127214	4.3.17	202	5127215	5.1.2	261		
5129225	5.1.2	261	5129231	5.1.2	261	5129232	5.1.2	262	5129265	5.1.2	262	5141500	5.2.1	263		
6150200	6.1.1	264	6150400	6.1.1	264	6150600	6.1.1	264	6150700	6.1.1	264	6151000	6.1.1	265		
6151200	6.1.1	265	6151270	6.1.1	265	6151275	6.1.1	266	6151277	6.1.1	266	6151300	6.1.1	266		
6151400	6.1.1	266	6151450	6.1.1	267	6151500	6.1.1	267	6151600	6.1.1	267	6151800	6.1.1	267		
6151850	6.1.1	268	6152200	6.1.1	268	6152500	6.1.1	269	6153000	6.1.1	269	6153200	6.1.1	269		
6153205	6.1.1	270	6153206	6.1.1	270	6153300	6.1.1	270	6153500	6.1.1	271	6153800	6.1.1	271		
6154000	6.1.1	271	6154500	6.1.1	272	6154900	6.1.1	272								

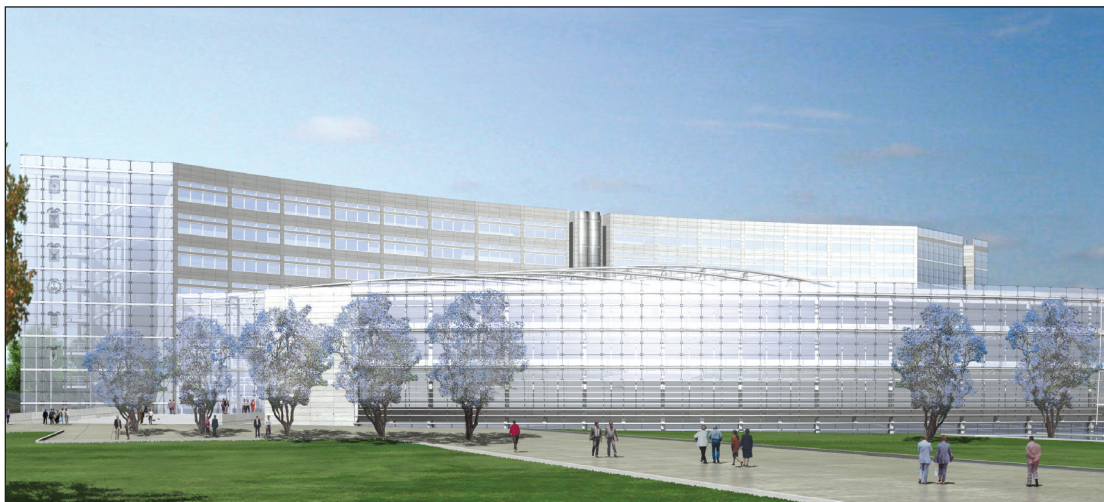

*Progetto nuova sede Consiglio Regionale*

**BOLLETTINO**  **UFFICIALE**  
**DELLA REGIONE PUGLIA**

*Direzione e Redazione:* Lungomare Nazario Sauro, 33 - 70121 Bari

Tel. 0805406317 - 6372 / fax 0805406379

*Abbonamenti:* 0805406376

*Sito internet:* <http://www.regione.puglia.it>

*e-mail:* burp@regione.puglia.it

*Direttore Responsabile*     **Dott. Antonio Dell'Era**