

REPUBBLICA ITALIANA

**BOLLETTINO**  **UFFICIALE**  
**DELLA REGIONE PUGLIA**

Poste Italiane S.p.A. - Spedizione in Abbonamento Postale - 70% - DCB S1/PZ

Anno XLII

BARI, 10 NOVEMBRE 2011

N. 175



*Sede Presidenza Giunta Regionale*

*Deliberazioni del Consiglio e della Giunta  
Atti regionali  
Atti e comunicazioni degli Enti Locali*

*Appalti - Bandi  
Concorsi  
Avvisi*

## **Il Bollettino Ufficiale della Regione Puglia si pubblica con frequenza infrasettimanale ed è diviso in due parti.**

### ***Nella parte I sono pubblicati:***

- a) sentenze ed ordinanze della Corte Costituzionale riguardanti leggi della Regione Puglia;
- b) ricorsi e sentenze di Organi giurisdizionali che prevedono un coinvolgimento della Regione Puglia;
- c) leggi e regolamenti regionali;
- d) deliberazioni del Consiglio Regionale riguardanti la convalida degli eletti;
- e) atti e circolari aventi rilevanza esterna;
- f) comunicati ufficiali emanati dal Presidente della Regione e dal Presidente del Consiglio Regionale;
- g) atti relativi all'elezione dell'Ufficio di Presidenza dell'Assemblea, della Giunta regionale, delle Commissioni permanenti e loro eventuali dimissioni;
- h) deliberazioni, atti e provvedimenti generali attuativi delle direttive ed applicativi dei regolamenti della Comunità Europea;
- i) disegni di legge ai sensi dell'art. 8 della L.R. n. 19/97;
- j) lo Statuto regionale e le sue modificazioni;
- k) richieste di referendum con relativi risultati;
- l) piano di sviluppo regionale con aggiornamenti o modifiche.

### ***Nella parte II sono pubblicati:***

- a) decreti ed ordinanze del Presidente della Giunta regionale;
- b) deliberazioni della Giunta regionale;
- c) determinazioni dirigenziali;
- d) decreti ed ordinanze del Presidente della Giunta regionale in veste di Commissario delegato;
- e) atti del Difensore Civico regionale come previsto da norme regionali o su disposizioni del Presidente o della Giunta;
- f) atti degli Enti Locali;
- g) deliberazioni del Consiglio Regionale;
- h) statuti di enti locali;
- i) concorsi;
- j) avvisi di gara;
- k) annunci legali;
- l) avvisi;
- m) rettifiche;
- n) atti di organi non regionali, di altri enti o amministrazioni, aventi particolare rilievo e la cui pubblicazione non è prescritta.

## **INSERZIONI**

Gli atti da pubblicare devono essere inviati almeno 3 giorni prima della scadenza del termine utile per la pubblicazione alla Direzione del Bollettino Ufficiale - Lungomare N. Sauro, 33 - 70121 Bari.

Il testo originale su carta da bollo da € 14,62 salvo esenzioni di legge, deve essere corredato da 1 copia in carta uso bollo, dall'attestazione del versamento della tassa di pubblicazione prevista e da 1 copia in formato elettronico firmata con procedura digitale.

Gli avvisi da pubblicare ai sensi della L.R. n. 11/2001 sono gratuiti.

L'importo della tassa di pubblicazione è di € 154,94 oltre IVA al 20% (importo totale € 185,93) per ogni inserzione il cui contenuto non sia superiore, nel testo, a quattro cartelle dattiloscritte pari a 100 righe per 60 battute (o frazione) e di € 11,36 oltre IVA (importo totale € 13,63) per ogni ulteriore cartella dattiloscritta di 25 righe per 50 battute (o frazione).

Il versamento deve essere effettuato sul c/c/p n. **60225323** intestato a **Regione Puglia - Tasse, Tributi e Proventi regionali - Codice 3119**.

Non si darà corso alla pubblicazione senza la predetta documentazione.

## **ABBONAMENTI**

L'abbonamento, esclusivamente annuo, è di € 134,28 da versare su c/c/p n. **60225323** intestato a **Regione Puglia - Tasse, Tributi e Proventi regionali - Codice 3119**.

I versamenti effettuati entro il 15° giorno di ogni mese avranno validità dal 1° giorno del mese successivo, mentre i versamenti effettuati dopo il 15° giorno e comunque entro il 3° giorno di ogni mese avranno validità dal 15° giorno del mese successivo.

**Costo singola copia € 1,34.**

**Il Bollettino Ufficiale è in vendita presso:**

**Libreria Piazza - Piazza Vittoria, 4 - Brindisi;**

**Libreria Patierno Antonio - Via Dante, 21 - Foggia;**

**Libreria Casa del Libro - Mandese R. - Viale Liguria, 80 - Taranto.**

<b>SOMMARIO</b>
-----------------

*“Avviso per i redattori e per gli Enti:*

*Il Bollettino Ufficiale della Regione Puglia si attiene alle regole della Legge 150/2000 per la semplificazione del linguaggio e per la facilitazione dell'accesso dei cittadini alla comprensione degli atti della Pubblica Amministrazione. Tutti i redattori e gli Enti inserzionisti sono tenuti ad evitare sigle, acronimi, abbreviazioni, almeno nei titoli di testa dei provvedimenti”.*

PARTE SECONDA

**Deliberazioni del Consiglio e della Giunta**

DELIBERAZIONE DELLA GIUNTA REGIONALE 2 novembre 2011, n. 2416

**Avviso pubblico di selezione per titoli e colloquio per l'assunzione di n. 1 unità di personale con contratto di lavoro subordinato a tempo determinato di cat. D-posizione economica D1, da impiegare presso il Servizio Personale e Organizzazione. Nomina Commissione.**

Pag. 32401

DELIBERAZIONE DELLA GIUNTA REGIONALE 2 novembre 2011, n. 2417

**DGR n. 3008 del 28/12/2010:Costituzione Cabina di Regia. Integrazione.**

Pag. 32402

DELIBERAZIONE DELLA GIUNTA REGIONALE 2 novembre 2011, n. 2418

**Costituzione del Tavolo Tecnico Regionale per il monitoraggio e l'analisi della mobilità sanitaria extraregionale.**

Pag. 32404

**Atti regionali**

DECRETO DEL PRESIDENTE DELLA GIUNTA REGIONALE 3 novembre 2011, n. 985

**Decadenza e conseguente sostituzione di n. 1 componente del Consiglio di Amministrazione dell'Agenzia per il Diritto allo Studio Universitario di Puglia.**

Pag. 32406

DETERMINAZIONE DEL DIRIGENTE SERVIZIO ATTIVITA' ECONOMICHE CONSUMATORI 3 novembre 2011, n. 241

**Art. 7 della L.R. n. 2/2009 Calendario annuale regionale delle manifestazioni fieristiche locali.**

Pag. 32407

DETERMINAZIONE DEL DIRIGENTE SERVIZIO ATTIVITA' ECONOMICHE CONSUMATORI 3 novembre 2011, n. 242

**A.D. n. 236/2011 - Art. 6 della L.R. 24/7/2001, n. 18 - Bando dei posteggi disponibili nei mercati su aree pubbliche di alcuni Comuni della Regione. Integrazione**

Pag. 32515

DETERMINAZIONE DEL DIRIGENTE SERVIZIO ATTIVITA' ECONOMICHE CONSUMATORI 4 novembre 2011, n. 245

**Individuazione turnazioni stazioni di servizio autostradali in occasione dello sciopero nazionale nei giorni 8, 9 e 10 novembre 2011.**

Pag. 32519

DETERMINAZIONE DEL DIRIGENTE SERVIZIO FORMAZIONE PROFESSIONALE 25 ottobre 2011, n. 1849

**P.O. PUGLIA - F.S.E. 2007/2013 - Obiettivo Convergenza - approvato con Decisione C(2007)5767 del 21/11/2007 (2007IT051PO005) Asse V - Transnazionalità e Interregionalità - Avviso n. 1/2011 - “Catalogo Interregionale Alta Formazione” - SCORRIMENTO DELLE GRADUATORIE approvate con A.D. n. 1781 del 7/10/2011 pubblicato nel B.U.R, Puglia - n. 161 del 14/10/2011 ed ULTERIORE IMPEGNO DI SPESA.**

Pag. 32521

DETERMINAZIONE DEL DIRIGENTE SERVIZIO POLITICHE DI BENESSERE SOCIALE E PARI OPPORTUNITA' 25 ottobre 2011, n. 1049

**Art. 10 L.R. 15/04 e s.m.i. - art. 11 Regolamento Regionale n. 1/08 - D.P.R. 361/2000 - Artt. 14 e 15 D.P.R. n. 616/77 - Art. 16 c.c. - DGR n. 1945/2008. Istanza riconoscimento giuridico di diritto privato mediante iscrizione nel registro regionale delle persone giuridiche della Fondazione di partecipazione “Casa di riposo San Giovanni di Dio” - Troia (FG).**

Pag. 32656

DETERMINAZIONE DEL DIRIGENTE SERVIZIO POLITICHE PER IL LAVORO 2 novembre 2011, n. 678

**CIG in deroga. Concessione trattamento e autorizzazione all'INPS al pagamento**

Pag. 32681

DETERMINAZIONE DELL'AUTORITA' DI GESTIONE PSR 2007-2013 2 novembre 2011, n. 142

**Reg. CE n. 1698/05 - Programma di Sviluppo Rurale 2007-2013. Asse II - Misura 221 “Primo imboschimento dei terreni agricoli” - Concessione degli aiuti**

Pag. 32685

DETERMINAZIONE DELL'AUTORITA' DI GESTIONE  
PSR 2007-2013 2 novembre 2011, n. 143

**Reg. CE n. 1698/05 - Programma di Sviluppo Rurale per la Puglia 2007-2013. Misure 221 "Primo imboschimento terreni agricoli" e 223 "Imboschimento di superfici non agricole" - Ulteriore proroga del termine per inizio dei lavori.**

Pag. 32689

DETERMINAZIONE DELL'AUTORITA' DI GESTIONE  
PSR 2007-2013 2 novembre 2011, n. 144

**Programma di Sviluppo Rurale 2007-2013. Asse I - Bando pubblico per la presentazione delle domande relative alla Misura 122 - "Accrescimento del valore economico delle foreste" (B.U.R.P. n. 62 del 08/04/2010). Azione 1 "Miglioramento dei boschi esistenti produttivi" - Ulteriore proroga del termine per inizio dei lavori.**

Pag. 32691

DETERMINAZIONE DELL'AUTORITA' DI GESTIONE  
PSR 2007-2013 7 novembre 2011, n. 145

**P.S.R. Puglia 2007-2013 - Misura 216 - Azione 1 - "Ripristino muretti a secco". Bando pubblico approvato con Determinazione n. 71 del 27/9/2011 (BURP n. 151 del 29/9/2011).**

**Approvazione graduatoria delle domande inviate entro il termine stabilito per la prima scadenza periodica. Adempimenti consequenziali.**

Pag. 32693

DETERMINAZIONE DELL'AUTORITA' DI GESTIONE  
PSR 2007-2013 6 novembre 2011, n. 150

**Programma di Sviluppo Rurale per la Puglia 2007-2013. Asse II. Bando pubblico per la presentazione delle domande relative alla Misura 226 "Ricostituzione del potenziale forestale e interventi preventivi" (B.U.R.P. n. 174 del 18/10/2010 e s.m.i.). Concessione degli aiuti di cui all'Azione 1 ed adempimenti consequenziali.**

Pag. 32834

DETERMINAZIONE DELL'AUTORITA' DI GESTIONE  
PSR 2007-2013 8 novembre 2011, n. 151

**Programma di Sviluppo Rurale per la Puglia 2007-2013. Asse II. Bando pubblico per la presentazione delle domande relative alla Misura 226 "Ricostituzione del potenziale forestale e interventi preventivi" (B.U.R.P. n. 174 del 18/10/2010 e s.m.i.). Concessione degli aiuti di cui all'Azione 4 ed adempimenti consequenziali.**

Pag. 32839

#### *Atti e comunicazioni degli Enti Locali*

COMUNE DI ANDRIA

Ordinanza 3 novembre 2011, n. 12

**Indennità d'esproprio.**

Pag. 32844

COMUNE DI PULSANO

Delibera C.C. 26 settembre 2011, n. 42

**Approvazione PUE zona A1.**

Pag. 32844

COMUNE DI PULSANO

Delibera C.C. 26 settembre 2011, n. 44

**Approvazione PUE zona D2.**

Pag. 32844

CONSORZIO BONIFICA MONTANA DEL GARGANO

Delibera Presidenziale 25 ottobre 2011, n. 19

**Servitù di acquedotto e passaggio.**

Pag. 32844

#### *Appalti - Bandi, Concorsi e Avvisi*

##### *Appalti*

REGIONE PUGLIA SERVIZIO AFFARI GENERALI

**Procedura aperta, ai sensi del d.lgs. N. 163/06 e s.m.i., per l'affidamento del servizio di "VALUTAZIONE EX POST RELATIVO ALLA PROGRAMMAZIONE REGIONALE 2000-2006 IN MATERIA DI INIZIATIVE DEL SERVIZIO FORMAZIONE PROFESSIONALE BOLLENTI SPIRITI ASSE VI ASSISTENZA TECNICA DEL P.O. FSE."**

Pag. 32845

COMUNE DI BARLETTA

**Bando di gara urbanizzazioni primarie Piano di zona nuova 167.**

Pag. 32845

##### *Concorsi*

AZIENDA OSPEDALIERA POLICLINICO

**Avviso pubblico per incarichi temporanei di Infermiere.**

Pag. 32846

GAL - CAPO S. MARIA DI LEUCA

**Bando pubblico per la presentazione di domande di aiuto - Programma di Sviluppo Rurale 2007-2013 della Regione Puglia - Misura 311 azioni 1 e 4, 2 e 3 - Misura 313 azioni 4 e 5. Graduatorie.**

Pag. 32854

GAL - COLLINE JONICHE

**Bando pubblico per la presentazione di domande di aiuto - Programma di Sviluppo Rurale 2007-2013 della Regione Puglia - Misura 311 azione 1 e 2 - graduatorie. Misura 311 azione 1 - riapprovazione graduatoria.**

Pag. 32856

GAL - CONCA BARESE

**Bando pubblico per la presentazione di domande di aiuto - Programma di Sviluppo Rurale 2007-2013 della Regione Puglia - Misura 311 azioni 1, 2, 3 e 4 - Misura 313 azioni 4 e 5. Graduatorie e riapertura bandi.**

Pag. 32860



## GAL - DAUNIA RURALE

**Bando pubblico per la presentazione di domande di aiuto - Programma di Sviluppo Rurale 2007-2013 della Regione Puglia - Misura 311 azione 1 e Misura 313 azione 5 - Chiusura del bando. Misura 311 azioni 2 - 3 - 4 e Misura 313 azione 4 - riapertura bandi.**

Pag. 32865

## GAL - DAUNOFANTINO

**Bando pubblico per la presentazione di domande di aiuto - Programma di Sviluppo Rurale 2007-2013 della Regione Puglia - Misura 311 azione 4 - chiusura bando. Misura 311 azione 1 e 4 - graduatoria. Misura 311 azione 2 e 3 - graduatoria. Misura 313 azione 4 - chiusura bando. Misura 313 azione 4 e 5 - graduatoria. Nomina nuovo RUP.**

Pag. 32867

## GAL - FIOR D'OLIVI

**Bando pubblico per la presentazione di domande di aiuto - Programma di Sviluppo Rurale 2007-2013 della Regione Puglia - Misura 311 azione 2 e 3. Approvazione elenco domande ammesse all'istruttoria tecnico amministrativa.**

Pag. 32869

## GAL - FIOR D'OLIVI

**Bando pubblico per la presentazione di domande di aiuto - Programma di Sviluppo Rurale 2007-2013 della Regione Puglia - Misura 311 azione 1 e 4. Approvazione elenco domande ammesse all'istruttoria tecnico amministrativa.**

Pag. 32870

## GAL - FIOR D'OLIVI

**Bando pubblico per la presentazione di domande di aiuto - Programma di Sviluppo Rurale 2007-2013 della Regione Puglia - Misura 313 azione 4 e 5. Approvazione elenco domande ammesse all'istruttoria tecnico amministrativa.**

Pag. 32872

## GAL - LUOGHI DEL MITO

**Bando pubblico per la presentazione di domande di aiuto - Programma di Sviluppo Rurale 2007-2013 della Regione Puglia - Misura 311 azione 2 e Misura 313 azioni 4 e 5 - Graduatorie.**

Pag. 32874

## GAL - PONTE LAMA

**Bando pubblico per la presentazione di domande di aiuto - Programma di Sviluppo Rurale 2007-2013 della Regione Puglia - Misura 311 azione 1 e 3. Misura 313 azione 4. Nuova scadenza bandi.**

Pag. 32880

## GAL - PONTE LAMA

**Bando pubblico per la presentazione di domande di aiuto - Programma di Sviluppo Rurale 2007-2013 della Regione Puglia - Misura 313 azione 4 e 5. Approvazione graduatorie.**

Pag. 32880

## GAL - PONTE LAMA

**Bando pubblico per la presentazione di domande di aiuto - Programma di Sviluppo Rurale 2007-2013 della Regione Puglia - Misura 311 azione 2 e 3. Approvazione graduatorie.**

Pag. 32893

## GAL - PONTE LAMA

**Bando pubblico per la presentazione di domande di aiuto - Programma di Sviluppo Rurale 2007-2013 della Regione Puglia - Misura 311 azione 1. Approvazione graduatorie.**

Pag. 32903

## GAL - SUD EST BARESE

**Bando pubblico per la presentazione di domande di aiuto - Programma di Sviluppo Rurale 2007-2013 della Regione Puglia - Misura 311 azioni 1 - 2 - 3 e Misura 313 azioni 4 e 5 - Graduatoria e riapertura bandi. Misura 311 azione 4 - chiusura bando.**

Pag. 32908

## GAL - TERRA D'OTRANTO

**Bando pubblico per la presentazione di domande di aiuto - Programma di Sviluppo Rurale 2007-2013 della Regione Puglia - Misura 311 azione 1 e 4, azione 2 e 3. Misura 313 azione 4 e 5. Graduatorie.**

Pag. 32911

## GAL - TERRE DI MURGIA

**Bando pubblico per la presentazione di domande di aiuto - Programma di Sviluppo Rurale 2007-2013 della Regione Puglia - Misura 311 azioni 1 e 4. Primo bimestre. Graduatoria.**

Pag. 32914

## GAL - TERRE DI MURGIA

**Bando pubblico per la presentazione di domande di aiuto - Programma di Sviluppo Rurale 2007-2013 della Regione Puglia - Misura 311 azioni 1 e 4. Secondo bimestre. Graduatoria.**

Pag. 32914

## GAL - TERRE DI MURGIA

**Bando pubblico per la presentazione di domande di aiuto - Programma di Sviluppo Rurale 2007-2013 della Regione Puglia - Misura 311 azioni 2 e 3. Primo bimestre. Graduatoria.**

Pag. 32915

## GAL - TERRE DI MURGIA

**Bando pubblico per la presentazione di domande di aiuto - Programma di Sviluppo Rurale 2007-2013 della Regione Puglia - Misura 311 azioni 1 - 2 - 3 - 4. Riapertura e chiusura bando.**

Pag. 32915

## GAL - TERRE DI MURGIA

**Bando pubblico per la presentazione di domande di aiuto - Programma di Sviluppo Rurale 2007-2013 della Regione Puglia - Misura 313 azioni 4 e 5. Primo bimestre. Graduatoria.**

Pag. 32916

GAL - TERRE DI MURGIA

**Bando pubblico per la presentazione di domande di aiuto - Programma di Sviluppo Rurale 2007-2013 della Regione Puglia - Misura 313 azioni 4 e 5. Riapertura bando.**

Pag. 32918

GAL - VALLE D'ITRIA

**Bando pubblico per la presentazione di domande di aiuto - Programma di Sviluppo Rurale 2007-2013 della Regione Puglia - Misura 311 azioni 1 e 4, 2 e 3 - Misura 313 azioni 4 e 5. Graduatorie. Misura 311 azioni 2 e3 e Misura 313 azione 4 - Riapertura termini.**

Pag. 32919

***Avvisi***

SOCIETA' CEMENTIR ITALIA  
**Valutazione impatto ambientale**

Pag. 32926

SOCIETA' DELTA TV

**Richiesta autorizzazione attività di trasferimento impianto stazione emittente.**

Pag. 32946

## PARTE SECONDA

*Deliberazioni del Consiglio e della Giunta*

DELIBERAZIONE DELLA GIUNTA REGIONALE 2 novembre 2011, n. 2416

**Avviso pubblico di selezione per titoli e colloquio per l'assunzione di n. 1 unità di personale con contratto di lavoro subordinato a tempo determinato di cat. D-posizione economica D1, da impiegare presso il Servizio Personale e Organizzazione. Nomina Commissione.**

L'Assessore alle Risorse Umane, Semplificazione e Sport, sulla base dell'istruttoria espletata dal Responsabile A.P. "Reclutamento", confermata dal Dirigente dell'Ufficio Reclutamento, Mobilità e Contrattazione e dal Dirigente del Servizio Personale e Organizzazione riferisce:

- Con determinazione dirigenziale n. 347 del 3 maggio 2011 del Dirigente del Servizio Personale e Organizzazione è stato indetto "avviso pubblico di selezione per titoli e colloquio per l'assunzione di n. 1 unità di personale con contratto di lavoro subordinato a tempo determinato di cat. D-posizione economica D1, da impiegare presso il Servizio Personale e Organizzazione".
- Così come previsto dal medesimo avviso, la valutazione delle domande di partecipazione alla selezione, da inviare corredate dei relativi *curricula* al Dirigente del Servizio Personale e Organizzazione entro il termine perentorio di 15 giorni dalla data di pubblicazione dell'avviso nel Bollettino Ufficiale della Regione Puglia, è rimessa a una apposita Commissione esaminatrice, nominata in ossequio ai principi generali indicati nell'art. 2, co. 1, lett. d) del Regolamento regionale del 16 ottobre 2006, n. 17 e costituita nel rispetto della pari opportunità (art. 7 dell'avviso).
- Visto l'art. 2, co. 1, lett. d) sopra citato che sancisce, tra i principi generali cui si conforma la Regione Puglia nell'espletamento delle procedure di reclutamento, quello della "composizione

delle commissioni esclusivamente con esperti dotati di specifica competenza nelle materie del concorso, provata anche sulla base dei curricula di studio e professionali, scelti anche tra dirigenti della Regione o di altre Pubbliche Amministrazioni, che non siano componenti dell'organo di direzione politica della Regione, che non ricoprano cariche politiche e che non siano rappresentanti sindacali o designati dalle confederazioni ed organizzazioni sindacali o dalle associazioni professionali".

- Al fine di dar corso alla procedura di selezione di cui all'avviso pubblico, basata sulla valutazione dei titoli indicati nei curricula e del successivo colloquio, occorre, dunque, procedere alla nomina della Commissione esaminatrice, mediante l'individuazione e la nomina dei componenti e del Presidente, tenuto conto delle competenze possedute e delle esperienze di lavoro maturate nei rispettivi ambiti, ai sensi e per gli effetti della disposizione su citata, nonché della conoscenza specifica delle attività da realizzare e delle esigenze funzionali della struttura interessata.
- Occorre individuare, altresì, il soggetto che svolgerà le funzioni di segretario della Commissione esaminatrice.

**COPERTURA FINANZIARIA AI SENSI DELLA L.R. n. 28/2001 S.M. E I.**

La presente deliberazione non comporta implicazioni di natura finanziaria sia di entrata che di spesa e dalla stessa non deriva alcun onere a carico del bilancio regionale

L'Assessore relatore, per le motivazioni innanzi espresse, propone alla Giunta l'adozione del seguente atto finale.

Il presente provvedimento è di competenza della Giunta Regionale ai sensi dell'art. 4, comma 4, lett. k) della l.r. n. 7/1997 e dell'art. 13, co. 2 del Regolamento regionale n. 17/2006.

**LA GIUNTA**

Udita la relazione dell'Assessore alle Risorse Umane, semplificazione, Sport;

Vista la sottoscrizione posta in calce al presente provvedimento dal Responsabile della competente A.P., dal Dirigente dell'Ufficio Reclutamento Mobilità e Contrattazione e dal Dirigente del Servizio Personale e Organizzazione;

A voti unanimi espressi ai sensi di legge;

*DELIBERA*

- **di nominare** Presidente della Commissione interna di cui sopra: **Avv. GATTULLI Domenica**
- **di nominare** Componenti della Commissione **Dott. LAGONA Vito Sig.ra Patrizia REGINA**
- **di nominare** Segretario della suddetta Commissione **D'ANGELO Filomena**
- **di dare atto che la partecipazione a qualunque titolo di dipendenti della Regione Puglia alle commissioni di concorso avverrà a titolo gratuito, dovendosi la stessa considerare *ratione officii***
- **di dare atto** che il presente provvedimento sarà pubblicato nel B.U.R.P. e sul sito della Regione Puglia <http://concorsi.regione.puglia.it/avvisi>.

Il Segretario della Giunta  
Dott. Romano Donno

Il Presidente della Giunta  
Dott. Nichi Vendola

DELIBERAZIONE DELLA GIUNTA REGIONALE 2 novembre 2011, n. 2417

**DGR n. 3008 del 28/12/2010: Costituzione Cabina di Regia. Integrazione.**

L'Assessore Regionale alle Politiche della Salute, prof. Tommaso Fiore, sulla base dell'istruttoria espletata dal Direttore dell'Area Politiche per la Promozione della Salute delle Persone e delle Pari Opportunità, riferisce quanto segue:

Con Deliberazione n.2624 del 30/11/2010 ad oggetto "Accordo tra il Ministro della salute, il Ministro dell'economia e delle finanze e la Regione Puglia per l'approvazione del Piano di rientro di riqualificazione e riorganizzazione e di individuazione degli interventi per il perseguimento dell'equilibrio economico ai sensi dell'articolo 1, comma 180 della legge 30 dicembre 2004, n. 311 - Approvazione" la Giunta Regionale ha approvato l'Accordo sottoscritto in data 29/11/2010 tra il Ministro della Salute, il Ministro dell'Economia e delle Finanze ed il Presidente della Regione Puglia.

L'Accordo sopra citato è stato approvato con legge regionale n. 2 del 9 febbraio 2011.

Al fine di assicurare la puntuale attuazione di quanto previsto dall' *Accordo sottoscritto in data 29/11/2010 tra il Ministro della salute, il Ministro dell'economia e delle finanze e la Regione Puglia per l'approvazione del Piano di rientro di riqualificazione e riorganizzazione e di individuazione degli interventi per il perseguimento dell'equilibrio economico ai sensi dell'articolo 1, comma 180 della legge 30 dicembre 2004, n. 311, con provvedimento di G.R. n.3008 del 28/12/2010* è stata costituita una cabina di regia regionale con i seguenti compiti:

1. coordinare la programmazione degli interventi previsti dal Piano di Rientro 2010-2012;
2. assicurare il rispetto delle scadenze previste dall'Accordo sottoscritto dalla Regione Puglia con i Ministeri;
3. assicurare l'invio della documentazione alla struttura tecnica interministeriale di monitoraggio di cui all'art. 2 dell'Accordo;
4. supportare le strutture e gli organismi regionali affinché siano poste in essere le azioni direttamente o indirettamente collegate all'attuazione del Piano di Rientro e dei relativi provvedimenti attuativi;
5. supportare le Aziende Sanitarie e gli Istituti del SSR affinché siano poste in essere le azioni direttamente o indirettamente collegate all'attuazione del Piano di Rientro e dei relativi provvedimenti attuativi;
6. monitorare costantemente la puntuale attuazione a livello regionale del Piano di Rientro e dei relativi provvedimenti attuativi e proporre eventuali interventi ulteriori o modificativi;
7. effettuare report periodici sullo stato di avanzamento delle attività.



Con lo stesso provvedimento sono stati individuati i Componenti della suddetta Cabina di Regia nelle seguenti figure professionali:

- a. il Direttore dell'Area Politiche per la Promozione della Salute delle Persone e delle Pari Opportunità;
- b. i Dirigenti dei Servizi dell'Assessorato alle Politiche della Salute;
- c. i Direttori delle Aree dell'Ares Puglia;
- d. i Direttori Generali delle ASL e delle Aziende Ospedaliere.

Considerato che la maggioranza delle azioni da mettere in campo per raggiungere, nel rispetto delle scadenze stabilite dal Piano di rientro, tutti gli obiettivi previsti dallo stesso Piano dipendono dai provvedimenti che ciascun Direttore Generale delle Aziende sanitarie locali, Aziende Ospedaliere e IIRCCS pubblici deve adottare in materia, si ritiene indispensabile proporre alla Giunta Regionale di inserire, a modifica della DGR n. 3008 del 28/12/2010, anche quest'ultimi nella Cabina di Regia.

#### **COPERTURA FINANZIARIA AI SENSI DELLA L.R. N. 28/01 e S.M. E I.**

La presente deliberazione non comporta implicazioni di natura finanziaria sia in entrata che di spesa e dalla stessa non deriva alcun onere a carico del bilancio regionale.

Il presente provvedimento viene sottoposto all'esame della Giunta regionale ai sensi dell'art. 4, comma 4, lett. d), della L.R. n. 7/97.

L'Assessore relatore, sulla base delle risultanze istruttorie come innanzi illustrate, propone alla Giunta regionale l'adozione del conseguente atto finale.

#### **LA GIUNTA**

Udita la relazione e la conseguente proposta dell'Assessore alle Politiche della Salute;

Vista la sottoscrizione posta in calce al presente provvedimento da parte del Direttore dell'Area Politiche per la Promozione della Salute delle Persone e delle Pari Opportunità;

A voti unanimi, espressi nei modi di legge;

#### **DELIBERA**

- di approvare la relazione dell'Assessore proponente così come in narrativa indicata, che qui si intende integralmente trascritta e, conseguentemente:
- di inserire, a modifica ed integrazione della precedente DGR n. 3008 del 28/12/2010, nella Cabina di regia regionale denominata "Cabina di Regia Piano di Rientro" per l'attuazione dell'Accordo sottoscritto in data 29/11/2010 tra il Ministro della Salute, il Ministro dell'Economia e delle Finanze ed il Presidente della Regione Puglia per l'approvazione del Piano di rientro di riqualificazione e riorganizzazione e di individuazione degli interventi per il perseguimento dell'equilibrio economico ai sensi dell'articolo 1, comma 180 della legge 30 dicembre 2004, n. 311 e per l'attuazione del Piano di Rientro nonché dei collegati provvedimenti attuativi, i Direttori Generali e/o i Commissari Straordinari delle Aziende Sanitarie Locali, delle Aziende Ospedaliere, degli IIRCCS pubblici quali attori principali delle azioni correlate agli obiettivi economico-finanziari per il rispetto delle scadenze previste dal Piano.
- di affidare il coordinamento della Cabina di Regia Piano di Rientro al Direttore dell'Area Politiche per la promozione della Salute, delle Persone e delle Pari Opportunità, dott. Vincenzo Pomo;
- di stabilire che le Aziende Sanitarie e gli Istituti pubblici del SSR sono tenuti al rispetto di quanto previsto dal presente provvedimento ed all'attuazione degli interventi richiesti dalla Cabina di Regia;
- di disporre la pubblicazione urgente del presente provvedimento nel B.U.R. della Regione Puglia.

Il Segretario della Giunta  
Dott. Romano Donno

Il Presidente della Giunta  
Dott. Nichi Vendola

DELIBERAZIONE DELLA GIUNTA REGIONALE 2 novembre 2011, n. 2418

**Costituzione del Tavolo Tecnico Regionale per il monitoraggio e l'analisi della mobilità sanitaria extraregionale.**

L'Assessore alla Sanità, sulla base delle risultanze istruttorie espletate dal Dirigente dell'Ufficio n. 3 e confermate dal Dirigente del Servizio Programmazione Assistenza Ospedaliera e Specialistica riferisce:

Con Deliberazione di Giunta Regionale n. 2624 del 30 novembre 2010, con la quale è stato approvato il Piano di rientro ai sensi dell'art. 1 comma 180 della Legge n. 311/2004, sono state fissate le azioni da intraprendere per specifici obiettivi, tra i quali è incluso il Governo del rapporto tra domanda ed offerta in rapporto agli interventi operativi da realizzare per il contenimento della mobilità sanitaria passiva extra - regionale.

Il fenomeno della mobilità sanitaria, sia all'interno sia, in particolare, all'esterno della Regione, rappresenta un importante segnale di attenzione per il sistema sanitario, in quanto evidenzia o una situazione di carenza dell'offerta nei confronti di particolari bisogni espressi dai cittadini, o un ricorso improprio a forme di assistenza non sufficientemente governate. Laddove non giustificato da precise motivazioni di carattere clinico o organizzativo, devono essere quindi apportati i necessari correttivi per limitare tale fenomeno, sia con azioni di governo della domanda, sia con interventi di razionalizzazione dell'offerta.

La mobilità sanitaria costituisce inoltre una voce economica estremamente significativa ed è contemporaneamente un fenomeno che riflette quantità e qualità dell'offerta sanitaria della Regione. La definizione di azioni per il suo governo con l'obiettivo di recuperare la mobilità sanitaria passiva comporta.

1. l'aumento della produzione nelle aree con saldi significativi di mobilità passiva, senza stimolare un incremento della domanda non giustificato;
2. il potenziamento dell'alta complessità chirurgica in aree specifiche attraverso l'adeguamento delle competenze professionali;

3. l'adozione di una politica programmata in funzione dei bisogni espressi nelle diverse aree della Regione in relazione alle differenti condizioni esistenti;
4. il potenziamento dell'offerta e l'incremento della produzione per conseguire un aumento di efficienza in particolare per le attività chirurgiche con significativi saldi passivi di mobilità (alte specialità chirurgiche, ortopedia, urologia, ORL, etc.);
5. il consolidamento del monitoraggio dei ricoveri tra Regioni al fine di ridurre l'inappropriatezza clinica ed organizzativa come strumento di governo della mobilità sanitaria.

A fronte di tanto vi è la necessità di attivare un Tavolo Tecnico Regionale per il monitoraggio del fenomeno della mobilità passiva extra - regionale, come previsto dall'azione da intraprendere sub A3.3 del crono programma del Piano di Rientro, di cui facciano parte operatori con competenze specifiche per tale scopo, così di seguito individuati:

- rag. Vito Parisi, Dirigente Ufficio 3 "Organizzazione assistenza ospedaliera e specialistica", Servizio PAOS - Assessorato alla Sanità;
- dott. Vito Bavaro, Dirigente Ufficio 2, Servizio APS, Assessorato alla Sanità,
- dott. ssa Antonella Caroli, in servizio presso il Servizio PAOS, Uff. 3; - Assessorato alla Sanità;
- dott. Ettore Attolini, Direttore Area di Programmazione e Assistenza Ospedaliera - A.Re.S. - Puglia;
- dr.ssa Lucia Bisceglia, Dirigente Servizio Analisi e Programmazione Ospedaliera;
- dott.ssa Elisabetta Graps, Servizio analisi e Programmazione Ospedaliera - A.Re.S. Puglia;
- dr Dante Minerba, Unità Operativa Statistica ed epidemiologia, ASL TA;
- dr. Silvio Tafuri, Osservatorio Epidemiologico Regionale;
- dr. Vincenzo Coviello, Unità Operativa Statistica ed epidemiologia, ASL BT.

Si precisa, inoltre, che la partecipazione al Tavolo Tecnico da parte degli stessi componenti nominati dovrà essere a titolo gratuito.

Si propone, infine, che il suddetto Tavolo Tecnico possa, nel caso in cui lo ritenga necessario,

convocare esperti o rappresentanti di Società Scientifiche di settore, al fine di acquisire pareri su determinate problematiche.

**COPERTURA FINANZIARIA DI CUI ALLA L. R. n. 28/01 E SUCCESSIVE MODIFICAZIONI ED INTEGRAZIONI**

La presente deliberazione non comporta implicazioni di natura finanziaria sia di entrata che di spesa e dalla stessa non deriva alcun onere a carico del bilancio regionale.

Il Dirigente dell'Ufficio  
Vito Parisi

L'Assessore relatore, sulla base delle risultanze istruttorie come innanzi illustrate, propone alla Giunta, ai sensi della L. R. n. 7/97 art. 4, comma 4, lettera d), l'adozione del conseguente atto finale.

**LA GIUNTA**

udita la relazione e la conseguente proposta dell'Assessore;

viste le sottoscrizioni poste in calce al presente provvedimento dal Dirigente di Ufficio e dal Dirigente del Servizio;

a voti unanimi espressi nei modi di legge

**DELIBERA**

Per le motivazioni espresse in premessa che quivi si intendono integralmente riportate:

1. di costituire il Tavolo Tecnico Regionale per il monitoraggio del fenomeno della mobilità passiva extra - regionale, come previsto dall'azione da intraprendere sub A3.3 del crono programma del Piano di Rientro, di cui facciano parte operatori con competenze specifiche per tale scopo, così di seguito individuati:
  - rag. Vito Parisi, Dirigente Ufficio 3 "Organizzazione assistenza ospedaliera e specialistica", Servizio PAOS - Assessorato alla Sanità;

- dott. Vito Bavaro, Dirigente Ufficio 2, Servizio APS, Assessorato alla Sanità,
- dott. ssa Antonella Caroli, in servizio presso il Servizio PAOS, Uff. 3; - Assessorato alla Sanità;
- dott. Ettore Attolini, Direttore Area di Programmazione e Assistenza Ospedaliera - A.Re.S. - Puglia;
- dr.ssa Lucia Bisceglia, Dirigente Servizio Analisi e Programmazione Ospedaliera;
- dott.ssa Elisabetta Graps, Servizio analisi e Programmazione Ospedaliera - A.Re.S. Puglia;
- dr Dante Minerba, Unità Operativa Statistica ed epidemiologia, ASL TA;
- dr. Silvio Tafuri, Osservatorio Epidemiologico Regionale; -dr. Vincenzo Coviello, Unità Operativa Statistica ed epidemiologia, ASL BT.

2. di stabilire che la partecipazione al Tavolo Tecnico da parte dei componenti nominati dovrà essere a titolo gratuito;
  3. di stabilire che il suddetto Tavolo Tecnico, nel caso in cui lo ritenga necessario, convochi esperti o rappresentanti di Società Scientifiche di settore, al fine di acquisire pareri su determinate problematiche;
  4. di affidare all'Ufficio 3 del Servizio PAOS la responsabilità operativa del Tavolo tecnico e di coordinamento funzionale con le attività della Cabina di Regia per il Piano di Rientro;
  5. di stabilire che il presente provvedimento sia pubblicato sul BURP ai sensi dell'art. 6, comma 1, della L.R. n. 13/94;
- di notificare il presente provvedimento al Servizio Personale.

Il Segretario della Giunta  
Dott. Romano Donno

Il Presidente della Giunta  
Dott. Nichi Vendola

*Atti regionali*

DECRETO DEL PRESIDENTE DELLA GIUNTA REGIONALE 3 novembre 2011, n. 985

**Decadenza e conseguente sostituzione di n. 1 componente del Consiglio di Amministrazione dell'Agenzia per il Diritto allo Studio Universitario di Puglia.**

**IL PRESIDENTE DELLA REGIONE**

VISTI:

- l'art. 42 dello Statuto della regione Puglia approvato con legge regionale 12 maggio 2004, n. 7;
- gli artt. 8 - 10 e 12 della legge regionale n. 18 del 27 giugno 2007 ("Norme in materia di Diritto agli Studi dell'Istruzione Universitaria e dell'Alta Formazione");
- il proprio Decreto n. 1317 del 13 dicembre 2010 con il quale è stato istituito il Consiglio di amministrazione dell'Adisu Puglia e sono stati nominati i relativi componenti;
- il Decreto del Rettore dell'Università del Salento n. 1108 del 28/09/2011, trasmesso con nota prot. n. 31548-1/13 del 3 ottobre 2011, con il quale è stato designato il rappresentante degli studenti nel Consiglio di Amministrazione dell'Adisu ai sensi dell'art. 10, comma 1, lett. f) della L.R. n. 18 del 27/06/2007;

RITENUTO dover procedere, sulla base del citato Decreto del Rettore dell'Università del Salento, alla declaratoria di decadenza e conseguente sostituzione in seno al Consiglio di Amministrazione dell'Agenzia e, segnatamente:

1. decadenza del sig. Massimo Torna, già rappresentante della componente studentesca dell'Università del Salento;
2. nomina del sig. Muci Vincenzo, rappresentante della componente studentesca dell'Università del Salento;

CONSIDERATO che occorre, perciò, procedere alla modifica della composizione del Consiglio di Amministrazione dell'ADISU-Puglia, con la decla-

ratoria di decadenza di un consigliere e nomina del relativo sostituto;

RISCONTRATA la propria competenza, ai sensi degli artt. 10 - 12 e 38 della L.R. n. 18 del 2007;

*DECRETA*

1. Dichiarare la decadenza dallo status di Consigliere di amministrazione dell'ADISU Puglia del sig. Toma Massimo, per quanto in narrativa evidenziato, e di nominare, in sostituzione, il sig. Muci Vincenzo, in rappresentanza della componente studentesca dell'Università del Salento;
2. Modificare, di conseguenza, la composizione del Consiglio di Amministrazione dell'Adisu-Puglia, istituito con il D.P.G.R. n. 1317 del 13 dicembre 2010, con la nomina del seguente nuovo componente:
  - sig. MUCI Vincenzo, nato a Grottaglie (TA) in data 1 febbraio 1986 e residente in via G. Panni n. 80 - Frazione di Marittima - 73030 Diso (LE), quale rappresentante della componente studentesca dell'Università del Salento;
3. Dare atto che i rappresentanti degli studenti in seno al Consiglio di Amministrazione dell'Adisu-Puglia, ai sensi dell'art. 8, comma 1, della L.R. n. 18/2007, cessano dalla carica in occasione del rinnovo della rappresentanza studentesca, secondo i regolamenti delle singole università, ovvero al venir meno dello status di studente;
4. Disporre la comunicazione del presente atto al consigliere nominato, all'Adisu-Puglia ed all'Assessore al Diritto allo Studio ed alla Formazione;
5. Demandare all'Adisu-Puglia ed al Servizio Scuola Università e Ricerca della Regione Puglia, per quanto di rispettiva competenza, ogni adempimento conseguente al presente Decreto, ivi compreso l'accertamento della sussistenza di eventuali cause di ineleggibilità, incompatibilità e decadenza per i nuovi componenti;



6. Dare atto che il presente decreto non comporta oneri diretti a carico del bilancio regionale;
7. Disporre la pubblicazione del presente Decreto sul Bollettino Ufficiale della Regione Puglia.

*Bari, li 3 novembre 2011*

Il Presidente della Giunta Regionale  
Dott. Nichi Vendola

DETERMINAZIONE DEL DIRIGENTE SERVIZIO ATTIVITA' ECONOMICHE CONSUMATORI 3 novembre 2011, n. 241

**Art. 7 della L.R. n. 2/2009 Calendario annuale regionale delle manifestazioni fieristiche locali.**

**IL DIRIGENTE DI SERVIZIO**

Visti gli articoli 4 e 5 della legge regionale 4 febbraio 1997, n. 7;

Vista la deliberazione di giunta regionale n. 3261 del 28 luglio 1998;

Visti gli articoli 4 e 16 del decreto legislativo 30 marzo 2001, n. 165;

Visto l'art. 32 della legge 18 giugno 2009, n. 69, che prevede l'obbligo di sostituire la pubblicazione tradizionale all'Albo ufficiale con la pubblicazione di documenti digitali sui siti informatici;

Visto l'art. 18 del Dlgs 196/03 "Codice in materia di protezione dei dati personali" in merito ai Principi applicabili ai trattamenti effettuati dai soggetti pubblici;

*Sulla base dell'istruttoria espletata dal competente ufficio*

L'art. 7 della L.R. 9 marzo 2009 n. 2 "Promozione e sviluppo del sistema fieristico regionale", stabilisce che la Regione Puglia predispose il calendario regionale annuale sulla base delle qualificazioni delle manifestazioni fieristiche internazionali, nazionali e regionali".

Il comma 4 del citato art. 7 dispone che il calendario regionale contiene una sezione dedicata alle manifestazioni fieristiche locali. A tal fine, entro il 30 aprile dell'anno precedente a quello di svolgimento della manifestazione, le camere di commercio, industria, artigianato e agricoltura, competenti per territorio sono tenute a comunicare alla Regione l'elenco delle manifestazioni locali, trasmesse dai comuni, per una tempestiva ed adeguata divulgazione delle stesse.

In applicazione del dettato normativo, con nota prot. 160/0000506 del 11.01.2011 è stato richiesto alle Camere di Commercio di raccogliere le notizie relative alle manifestazioni locali, che si svolgono nei vari comuni della Regione e di trasmetterle al competente Servizio regionale.

La menzionata nota è stata riscontrata dalle seguenti Camere di Commercio: di Bari con nota prot. n.14089 del 30 marzo 2011; di Brindisi con nota-mail del 29 aprile 2011; dalla Camera di Commercio di Foggia protocollata in arrivo con nota A00160/27.04.2011 n° 0009868; di Lecce, in data 03 maggio 2011.

Gli elenchi trasmessi dalle Camere di Commercio, tuttavia, non sono completi, in quanto alcuni comuni non hanno ottemperato a quanto richiesto.

Per quanto sopra, si è provveduto ad inoltrare ulteriori note di sollecito ai comuni inadempienti richiedendo eventuali variazioni dei dati, rispetto a precedenti calendari.

Sulla base delle notizie pervenute è stato, comunque, elaborato l'elenco delle manifestazioni in allegato al presente provvedimento per farne parte integrante.

L'elenco è suddiviso per provincia. I comuni sono riportati in ordine alfabetico ed accanto a ciascuno è precisata la fonte dei dati indicati. Per i comuni che non hanno provveduto a trasmettere alcuna comunicazione, sono stati confermati i dati estrapolati da precedenti calendari.

Tutto ciò premesso si propone, di approvare l'elenco delle manifestazioni fieristiche locali che completerà il calendario annuale regionale fieristico 2012 la cui sezione dedicata alle manifestazioni con qualifica internazionale e nazionale è stata approvata con deliberazione della G.R. n° 1562 del 12.07.2011, mentre quella dedicata alle

manifestazioni con qualifica regionale è stata approvata con deliberazione di G.R. n.2214 del 10/10/2011.

### VERIFICA AI SENSI DEL DLGS 196/03

#### Garanzie alla riservatezza

La pubblicazione dell'atto all'albo, salve le garanzie previste dalla legge 241/90 in tema di accesso ai documenti amministrativi, avviene nel rispetto della tutela alla riservatezza dei cittadini, secondo quanto disposto dal Dlgs 196/03 in materia di protezione dei dati personali, nonché dal vigente regolamento regionale n.5/2006 per il trattamento dei dati sensibili e giudiziari.

Ai fini della pubblicità legale, l'atto destinato alla pubblicazione è redatto in modo da evitare la diffusione di dati personali identificativi non necessari ovvero il riferimento a dati sensibili; qualora tali dati fossero indispensabili per l'adozione dell'atto, essi sono trasferiti in documenti separati, esplicitamente richiamati.

### ADEMPIMENTI DI CUI ALLA L.R. N.28/01 E SUCCESSIVE MODIFICHE E INTEGRAZIONI

Dal presente provvedimento non deriva alcun onere a carico del bilancio regionale

La Dirigente d'Ufficio  
Marta Lisi

#### IL DIRIGENTE DEL SERVIZIO ATTIVITÀ ECONOMICHE CONSUMATORI

sulla base delle risultanze istruttorie come innanzi illustrate, letta la proposta formulata dal dirigente dell'Ufficio interessato;

vista la sottoscrizione posta in calce al presente provvedimento dal dirigente dell'Ufficio interessato;

richiamato, in particolare, il disposto dell'art. 6 della legge regionale 4 febbraio 1997, n. 7, in

materia di modalità di esercizio della funzione dirigenziale;

### DETERMINA

- di prendere atto di quanto indicato in premessa e che qui si intende integralmente riportato;
- di approvare l'elenco delle manifestazioni fieristiche locali, che si svolgeranno in Puglia durante l'anno 2012, riassunte nel prospetto allegato che fa parte integrante della presente deliberazione;
- di stabilire che copia del presente provvedimento sarà trasmessa, a cura del Servizio Attività Economiche e Consumatori, alle Camere di Commercio e sarà pubblicato sul sito dell'Osservatorio regionale per il commercio;
- di pubblicare il presente provvedimento nel Bollettino Ufficiale della Regione Puglia, ai sensi della L.R. n. 2/2009.
- Il provvedimento viene redatto in forma integrale nel rispetto della tutela alla riservatezza dei cittadini, secondo quanto disposto dal Dlgs 196/03 in materia di protezione dei dati personali e ss.mm. e ii

Il presente provvedimento è esecutivo;

Il presente provvedimento:

- a) sarà pubblicato per estratto all'albo on line nelle pagine del sito [www.regione.puglia.it](http://www.regione.puglia.it);
- b) sarà trasmesso in copia conforme all'originale alla Segreteria della Giunta Regionale;
- c) sarà disponibile per estratto nel sito ufficiale della Regione Puglia: [www.regione.puglia.it](http://www.regione.puglia.it);
- d) composto da n° 3 facciate, è adottato in unico originale.

Bari, sede del Settore, 3 novembre 2011

Il Dirigente del Servizio  
Pietro Trabace

PROVINCIA DI BARI										
COMUNE	PROV	DENOMINAZIONE	NUMERO POSTEGGI			DATA SVOLGIMENTO		NOTE		
			ALIM.	Agricoltura ri	NON ALIM.	TOT.	DATA INIZIO		DATA FINE	
<b>ACQUAVIVA DELLE FONTI</b>	<b>BA</b>									comunicazioni da precedenti calendari
ACQUAVIVA DELLE FONTI	BA	FIERA DI SAN EUSTACCHIO FESTA RELIGIOSA			250		11-mag	11-mag		
ACQUAVIVA DELLE FONTI	BA	FIERA PATRONALE FESTA RELIGIOSA			250		21-ago	21-ago		
ACQUAVIVA DELLE FONTI	BA	SAGRA DELLA CIPOLLA	50				PRIMA DI OTTOBRE			
ACQUAVIVA DELLE FONTI	BA	SAGRA DEL CALZONE	70		30		3ª DOMENICA DI OTTOBRE			
ACQUAVIVA DELLE FONTI	BA	FESTA DEL VINO PRIMITIVO FESTA POPOLARE	20				NOVEMBRE			
ACQUAVIVA DELLE FONTI	BA	MERCATO SETTIMANALE	30		220		MERCOLEDI'			
ACQUAVIVA DELLE FONTI	BA	MERCATO GIORNALIERO	20							comunicazioni da precedenti calendari
<b>ADELFA</b>										
ADELFA	BA	FESTA SAN VITTORIANO FESTA RELIGIOSA				50	ULTIMA DOMENICA DI LUGLIO			
ADELFA	BA	FESTA MADONNA STELLA FESTA RELIGIOSA				50	LUNEDI' PASQUA			
ADELFA	BA	FESTA S. TRIFONE FESTA RELIGIOSA				600	10-nov	10-nov		
ADELFA	BA	FIERA DI MARZO				200	2ª DOMENICA DI MARZO			
ADELFA	BA	FIERA SAN TRIFONE FESTA RELIGIOSA				600	8-nov	8-nov		
ADELFA	BA	MERCATO SETTIMANALE					MARTEDI'			
<b>ALBEROBELLO</b>	<b>BA</b>									Piano commerciale - Delibere C.C. n. 54 del 30/06/2003 - n. 76 del 30/12/2004
ALBEROBELLO	BA	FIERA DI PRIMAVERA				20	21-mar			
ALBEROBELLO	BA	FIERA DI SANTA LUCIA				20	25-mag			
ALBEROBELLO	BA	FESTA SANTI MEDICI FESTA RELIGIOSA				147	25-set			

COMUNE	PROV	DENOMINAZIONE	NUMERO POSTEGGI			DATA SVOLGIMENTO		NOTE
			ALIM.	Agricoltori	NON ALIM.	TOT.	DATA INIZIO	
ALBEROBELLO	BA	MERCATO SETTIMANALE				167	GIOVEDI'	
<b>ALTAMURA</b>	<b>BA</b>							comunicazioni da precedenti calendari
ALTAMURA	BA	FESTA PATRONALE FESTA RELIGIOSA	6		30	36		
ALTAMURA	BA	FESTA RELIGIOSA			10	10		
ALTAMURA	BA	MERCATO SETTIMANALE			328	328	SABATO	
ALTAMURA	BA	MERCATO GIORNALIERO	26		10	36		
<b>BARI</b>	<b>BA</b>							
BARI - RIONE CARBONARA	BA	MERCATO SETTIMANALE				147	MARTEDI	Delibera C.C. n.15 del 19/3/2009
BARI - RIONE JAPIGIA	BA	MERCATO SETTIMANALE				150	MERCOLEDI'	
BARI - PALESE	BA	MERCATO SETTIMANALE				60	MARTEDI'	
BARI - SANTO SPIRITO	BA	MERCATO SETTIMANALE - VIA UDINE				82	MERCOLEDI'	
BARI - SAN PAOLO	BA	MERCATO SETTIMANALE				150	VENERDI'	
BARI	BA	MERCATO SETTIMANALE - VIA T. FIORE				335	LUNEDI'	
BARI	BA	MERCATO SETTIMANALE VIA OMODEO - SALVEMINI				200	GIOVEDI'	
BARI	BA	MERCATO SETTIMANALE POGGIOFRANCO				115	SABATO	
BARI - TORRE A MARE	BA	MERCATO SETTIMANALE				15	MERCOLEDI'	
BARI	BA	MERCATO SETTIMANALE PITAGORA				21	DAL LUNEDI'	AL SABATO
BARI	BA	MERCATO MULTITINICO VIA CRISANZIO				30	DAL LUNEDI'	AL SABATO
BARI	BA	FIERA DI NATALE				96	6-dic	Nota della Camera di Commercio di Bari prot. n°14089 del 30.3.2011
BARI	BA	FIERA SAN NICOLA				20	6-mag	21-mag
BARI	BA	SAGRA SAN NICOLA				120	7-mag	9-mag



COMUNE	PROV	DENOMINAZIONE	NUMERO POSTEGGI			DATA SVOLGIMENTO		NOTE
			ALIM.	Agricoltura NON ALIM.	TOT.	DATA INIZIO	DATA FINE	
BARI - SANTO SPIRITO	BA	MERCATINO STAGIONALE			25			
<b>BINETTO</b>	<b>BA</b>							Nota della Camera di Commercio di Bari prot. n°14089 del 30.3.2011
BINETTO	BA	L'ABBEGNAVOCC				5-gen		
BINETTO	BA	SAGRA DEL CALZONE	1		1	28-feb		
BINETTO	BA	FESTA RELIGIOSA DI MARIA SS. DI COSTANTINOPOLI				28-feb		
BINETTO	BA	FIERA DI SAN GIUSEPPE ARTIGIANO				1-mag		
BINETTO	BA	SAGRA MADDALENA	4		4	22-lug		
BINETTO	BA	MERCATO SETTIMANALE PROLUNGAMENTO VIA A. MORO	3	2	10	GIOVEDI'		comunicazioni da precedenti calendari
<b>BITETTO</b>	<b>BA</b>							
BITETTO	BA	FESTA RELIGIOSA	30		5	25-apr	29-apr	
BITETTO	BA	FESTA RELIGIOSA	20		4	SETTEMBRE		
BITETTO	BA	FESTA RELIGIOSA	10		1	FINE SETTEMBRE		
BITETTO	BA	MERCATO SETTIMANALE	31		75	MARTEDI'		
<b>BITONTO</b>	<b>BA</b>							Nota della Camera di Commercio di Bari prot. n°14089 del 30.3.2011
BITONTO	BA	FIERA S.S. MEDICI				3a DOMENICA DI OTTOBRE		
BITONTO	BA	FIERA S. LEONE				APRILE		
BITONTO	BA	BITONTO EXPO				FEBBRAIO/MARZO		
BITONTO	BA	SAGRA CANTAUTORI BITONTO SUITE				APRILE		
BITONTO	BA	FESTA RELIGIOSA MARIA SS. IMMACOLATA				MAGGIO-AGOSTO		
BITONTO	BA	FESTA RELIGIOSA DELL'IMMACOLATA				8-dic		

COMUNE	PROV	DENOMINAZIONE	NUMERO POSTEGGI			DATA SVOLGIMENTO		NOTE
			ALIM.	Agricoltura ri	NON ALIM.	TOT.	DATA INIZIO	
BITONTO	BA	BITONTO OPERA FESTIVAL					LUGLIO/AGOSTO	
BITONTO	BA	BITONTO JAZZ FESTIVAL					AGOSTO	
BITONTO	BA	BITONTO ART FESTIVAL					SETTEMBRE	
BITONTO	BA	FESTIVAL DELL'OLIO					APRILE	
BITONTO	BA	EVENTO RELIGIOSO RITI DELLA SETTIMANA SANTA					SETTIMANA SANTA	
BITONTO	BA	PROCESSIONE VENERDI' SANTO					VENERDI' SANTO	
BITONTO	BA	EVENTO RELIGIOSO MIRACOLO MADONNA					26-mag	
BITONTO	BA	MERCATO SETTIMANALE	15		205	220	Martedì	
BITONTO	BA	MERCATO SETTIMANALE VIA TRAIETTA				129	Martedì	
BITONTO	BA	MERCATO SETTIMANALE VIA RICAPITO				74	Martedì	
BITONTO	BA	MERCATO SETTIMANALE VIA RAGNI				22	Martedì	
BITONTO	BA	MERCATO SETTIMANALE MARIOTTO-VIA LIBERTA'				15	Lunedì	
BITONTO	BA	MERCATO SETTIMANALE-PALOMBAIO -VIA IV NOVEMBRE				18	Venerdì	Nota della Camera di Commercio di Bari prot. n°14089 del 30.3.2011
<b>BITRITTO</b>	<b>BA</b>							
BITRITTO	BA	MERCATO SETTIMANALE	20		48	68	MERCOLEDI'	
BITRITTO	BA	MERCATO SETTIMANALE VIA FERRI E INCROCI	15	2	77	94	MERCOLEDI'	
BITRITTO	BA	FESTA PATRONALE MARIA SS. COSTANTINOPOLI					1° MARTEDI' DI MARZO	
<b>CAPURSO</b>	<b>BA</b>							Nota prot.14129 del 23.06.11 del Comune di Capurso
CAPURSO	BA	FESTA DI SAN GIUSEPPE FESTA RELIGIOSA	23		53	76	ULTIMA DOMENICA DI MAGGIO	

COMUNE	PROV	DENOMINAZIONE	NUMERO POSTEGGI			DATA SVOLGIMENTO		NOTE
			ALIM.	Agricoltori	NON ALIM.	TOT.	DATA INIZIO	
CAPURSO	BA	FESTA MADONNA DEL POZZO FESTA RELIGIOSA	53		138	191	ULTIMA DOMENICA DI AGOSTO	
CAPURSO	BA	FIERA OTTAVA	38		126	164	1ª DOMENICA SETTEMBRE	
CAPURSO	BA	MERCATO SETTIMANALE	13		83	96	LUNEDI'	comunicazioni da precedenti calendari
<b>CASAMASSIMA</b>	<b>BA</b>							
CASAMASSIMA	BA	FIERA DI SANTA CROCE					3-mag	
CASAMASSIMA	BA	FIERA DI SAN ROCCO					16-ago	
CASAMASSIMA	BA	MERCATO SETTIMANALE					SABATO	comunicazioni da precedenti calendari
<b>CASSANO DELLE MURGE</b>	<b>BA</b>							
CASSANO DELLE MURGE	BA	FIERA		200		200	1-ago	1-ago
CASSANO DELLE MURGE	BA	MERCATO SETTIMANALE	30		90	120	Venerdi	Nota della Camera di Commercio di Bari prot. n°14089 del 30.3.2011
<b>CASTELLANA GROTTE</b>	<b>BA</b>							
CASTELLANA GROTTE	BA	MERCATO ALIMENTARE				112	SETTIMANALE	
CASTELLANA GROTTE	BA	MERCATO NON ALIMENTARE				74	SETTIMANALE	
CASTELLANA GROTTE	BA	FIERA DEL CAROSENSO					7-set	8-set
CASTELLANA GROTTE	BA	FIERA TIPICA					FINE LUGLIO INIZIO AGOSTO	
CASTELLANA GROTTE	BA	FESTA DI APRILE					ULTIMO SABATO, DOMENICA E LUNEDI DI APRILE	
CATELLANA GROTTE	BA	FESTA DELLA CONSOLATRICE					20-ago	21-ago
CATELLANA GROTTE	BA	FESTA DEL FALO'					11-gen	
<b>CELLAMARE</b>	<b>BA</b>							comunicazioni da precedenti calendari

COMUNE	PROV	DENOMINAZIONE	NUMERO POSTEGGI			DATA SVOLGIMENTO		NOTE
			ALIM.	Agricoltura ri	NON ALIM.	TOT.	DATA INIZIO	
CELLAMARE	BA	FIERA SAN AMATORE FESTA RELIGIOSA	10		80	90	ULTIMA DOMENICA DI APRILE	
CELLAMARE	BA	FIERA SAN ARCANGELO FESTA RELIGIOSA	10		75	85	ULTIMA DOMENICA DI SETTEMBRE	
CELLAMARE	BA	FESTA PATRONO	3		4	7	1ª DOMENICA DI MAGGIO	
CELLAMARE	BA	FESTA RELIGIOSA	3		4	7	1ª DOMENICA DI OTTOBRE	
CELLAMARE	BA	MERCATO SETTIMANALE	10		30	40	LUNEDI'	
<b>CONVERSANO</b>	<b>BA</b>							<b>Nota della Camera di Commercio di Bari prot. n°14089 del 30.3.2011</b>
CONVERSANO	BA	FIERA S. PIETRO			400	400	29-giul	
CONVERSANO	BA	FIERA S. FLAVIANO			400	400	24-nov	
CONVERSANO	BA	MERCATINI DI NATALE P.ZZA MORO	6		6	12	1-dic	
CONVERSANO	BA	MERCATINI DI NATALE P.ZZA CONCILIAZIONE	3		3	6	1-dic	
CONVERSANO	BA	MERCATINI DI NATALE P.XX SETTEMBRE	3		3	6	1-dic	
CONVERSANO	BA	FIERA SOGNI			30	30	APRILE	OTTOBRE
CONVERSANO	BA	SAGRA DELLE CILIEGIE	40			40	MAGGIO	GIUGNO
CONVERSANO	BA	MERCATO ARTIGIANATO			20	20	LUGLIO	SETTEMBRE
CONVERSANO	BA	FESTA M.FONTE	20		30	50	MAGGIO	
CONVERSANO	BA	FESTA S. RITA	20		30	50	OTTOBRE	
CONVERSANO	BA	FESTA M. CARMINE	5		10	15	LUGLIO	
CONVERSANO	BA	FESTA M.ADDOLORATA	10		30	40	SETTEMBRE	



COMUNE	PROV	DENOMINAZIONE	NUMERO POSTEGGI			DATA SVOLGIMENTO		NOTE
			ALIM.	Agricoltori	NON ALIM.	TOT.	DATA INIZIO	
CONVERSANO	BA	MERCATO SETTIMANALE VIA TOGLIATTI	60	10	198	268	VENERDI'	
<b>CORATO</b>	<b>BA</b>							Nota della Camera di Commercio di Bari prot. n°14089 del 30.3.2011
CORATO	BA	FIERA DI MAGGIO					9-mag	11-mag
CORATO	BA	FIERA DI SETTEMBRE					12-set	13-set
CORATO	BA	MERCATO DELL'USATO			25	25	TERZA DOMENICA OGNI MESE	
<b>GIOIA DEL COLLE</b>	<b>BA</b>							Nota della Camera di Commercio di Bari prot. n°14089 del 30.3.2011
GIOIA DEL COLLE	BA	FIERA DI PRIMAVERA					MAGGIO (DOMENICA CHE PRECEDE LA FESTIVITA' DI S.FILIPPO NERI)	
GIOIA DEL COLLE	BA	GIOIA IN FIERA					AGOSTO	
GIOIA DEL COLLE	BA	FIERA DI SANTA SOFIA					7-set	
GIOIA DEL COLLE	BA	MERCATO SETTIMANALE				213	MARTEDI'	
<b>GIOVINAZZO</b>	<b>BA</b>							comunicazioni da precedenti calendari
GIOVINAZZO	BA	MERCATO SETTIMANALE					VENERDI'	
<b>GRAVINA DI PUGLIA</b>	<b>BA</b>							Nota della Camera di Commercio di Bari prot. n°14089 del 30.3.2011
GRAVINA IN PUGLIA	BA	FIERA REGIONALE DI S. GIORGIO					APRILE	
GRAVINA DI PUGLIA	BA	MERCATO QUINDICINALE	10		305	315	VENERDI'	
<b>GRUMO DI APPULA</b>	<b>BA</b>							comunicazioni da precedenti calendari

COMUNE	PROV	DENOMINAZIONE	NUMERO POSTEGGI			DATA SVOLGIMENTO		NOTE
			ALIM.	Agricoltura ri	NON ALIM.	TOT.	DATA INIZIO	
GRUMO APPULA	BA	SAGRA DI MELLITTO	5		10	15	ULTIMA DOMENICA DI LUGLIO	
GRUMO APPULA	BA	MARIA S. DI MONTEVERDE	10		20	20	2ª DOMENICA DI MAGGIO	
GRUMO APPULA	BA	SAN ROCCO	10		20	30	ULTIMA DOMENICA DI SETTEMBRE	
GRUMO APPULA	BA	MERCATO SETTIMANALE	14		146	160	LUNEDI'	
<b>LOCOROTONDO</b>	<b>BA</b>							comunicazioni da precedenti calendari
LOCOROTONDO	BA	FESTA RELIGIOSA	36		142	178	1-apr	13-apr
LOCOROTONDO	BA	FESTA DI S. ROCCO	36		142	178	14-ago	17-ago
LOCOROTONDO	BA	FESTA SS. MEDICI	36		142	178	14-ott	16-ott
LOCOROTONDO	BA	FESTA S. MARCO	10		10	20	AGOSTO	
LOCOROTONDO	BA	FESTA S. ELIA	5		5	10	SETTEMBRE	
LOCOROTONDO	BA	FESTA LAMIE	6		6	12	AGOSTO	
LOCOROTONDO	BA	SAGRA DELL'AGNELLO	10		10	20	AGOSTO	
LOCOROTONDO	BA	SAGRA DELLA BRACIOLA	5		5	10	SETTEMBRE	
LOCOROTONDO	BA	MERCATINO DELL'ANTIQUARIATO			30	30		
LOCOROTONDO	BA	MERCATO SETTIMANALE	51		142	193	VENERDI'	
<b>MODUGNO</b>	<b>BA</b>							comunicazioni da precedenti calendari
MODUGNO	BA	MERCATO SETTIMANALE			186	186	VENERDI'	
MODUGNO	BA	FIERA DEL CROCIFISSO	100		220	320	2ª e 3ª DOMENICA DI NOVEMBRE	
<b>MOLA DI BARI</b>	<b>BA</b>							Piano commerciale delibera n.30 e 31 dell'11/11/2009
MOLA DI BARI	BA	FIERA DI S. GIORGIO	5		225	230	23-apr	
MOLA DI BARI	BA	FIERA DI S. RAFFAELE	5		225	230	24-ott	

COMUNE	PROV	DENOMINAZIONE	NUMERO POSTEGGI			DATA SVOLGIMENTO		NOTE
			ALIM.	Agricoltori	NON ALIM.	TOT.	DATA INIZIO	
MOLA DI BARI	BA	SAGRA DEL POLPO	20		50	70	ULTIMA DOMENICA DI AGOSTO	
MOLA DI BARI	BA	FIERA MADONNA DELL'ALTOMARE	20		50	70	PRIMA DOMENICA DI LUGLIO	
MOLA DI BARI	BA	FIERA MADONNA DELL'ADDOLORATA	10		30	40	2° DOMENICA SETTEMBRE	
MOLA DI BARI	BA	MERCATO SETTIMANALE	21	4	199	224	SABATO	
MOLA DI BARI	BA	MERCATO ANNUALE	1		5	6		Piano commerciale Delibera C.C. n.4 del 18/4/2006
<b>MOLFETTA</b>	<b>BA</b>							
MOLFETTA	BA	MERCATO SETTIMANALE	36		356	392	GIOVEDI'	
MOLFETTA	BA	MERCATO ETNICO				20	OGNI DOMENICA E FESTIVI	
MOLFETTA	BA	FESTA PATRONALE MADONNA DEI MARTIRI				103		
MOLFETTA	BA	FESTA DI SAN NICOLA				125		
<b>MONOPOLI</b>	<b>BA</b>							Piano commerciale - Delibera C.C. n. 13 del 15/3/2004
MONOPOLI	BA	MERCATO SETTIMANALE				330	MARTEDI'	
MONOPOLI	BA	MERCATO STAGIONALE				14		
MONOPOLI	BA	FIERA DI SAN ANNA				40	SAB/DOM SUCC AL 26 LUGLIO	
MONOPOLI	BA	FIERA DI SAN FRANCESCO				40	MAGGIO	
MONOPOLI	BA	FIERA SACRO CUORE				40	FINE MAGGIO	
MONOPOLI	BA	FIERA DI SAN LUCIA				100	13-dic	

COMUNE	PROV	DENOMINAZIONE	NUMERO POSTEGGI			DATA SVOLGIMENTO		NOTE
			ALIM.	Agricoltura NON ALIM.	TOT.	DATA INIZIO	DATA FINE	
MONOPOLI	BA	FIERA SS.ANUNZIATA			100	25-mar		
MONOPOLI	BA	FIERA DEI FIORI			20	10-giu	12-giu	
MONOPOLI	BA	FIERA MADONNA DELLA MADIA			100	15-AGO E 16 -DIC 2012		
MONOPOLI	BA	MERCATO DI NATALE			100	DICEMBRE		
MONOPOLI	BA	MERCATO STRAORDINARIO DI CARNEVALE			10			
<b>NOCI</b>	<b>BA</b>							<b>Piano commerciale delibera n.2 del 24/1/2002 e s.m.e.i.</b>
NOCI	BA	MERCATO SETTIMANALE	69 + .2 equo- solidale	8	136	MARTEDI'	215	
NOCI	BA	FIERA				30-apr		
NOCI	BA	FIERA				2ª Domenica di giugno		
NOCI	BA	FIERA				14-set		
NOCI	BA	FIERA				3ª Domenica di dicembre		
NOCI	BA	FESTA SS. MARIA DELLA CROCE				2-mag	3-mag	
NOCI	BA	FESTA CAMPESTRE DI S. MARIA DELLA CROCE				3-mag	31-mag	
NOCI	BA	FESTA DI S. ROCCO				1º Fine settimana di settembre		
NOCI	BA	FESTA DI MARIA SS. DEL ROSARIO E DEI SS. MEDICI				2º Fine settimana di ottobre		
NOCI	BA	FESTA RIONALE DI S. GIOVANNI BATTISTA				24-giu		
NOCI	BA	SAGRA BACCO NELLE GNOSTRE-VINO NOVELLO E CALDARROSTE IN SAGRA				1ª decade del mese di novembre		
NOCI	BA	SAGRA PETTOLE NELLE GNOSTRE E CIOCCOLATO IN SAGRA				1ª decade del mese di dicembre		
<b>NOICATTARO</b>	<b>BA</b>							<b>comunicazioni da precedenti calendari</b>

COMUNE	PROV	DENOMINAZIONE	NUMERO POSTEGGI			DATA SVOLGIMENTO		NOTE
			ALIM.	Agricoltura ri	NON ALIM.	TOT.	DATA INIZIO	
NOICATTARO	BA	FIERA DEL CARMINE	10		240	250	16-lug	
NOICATTARO	BA	SAGRA DELL'UVA	10			10	29-ago	
NOICATTARO	BA	MERCATO SETTIMANALE	49		178	227	Mercoledì	comunicazioni da precedenti calendari
<b>PALO DEL COLLE</b>	<b>BA</b>							
PALO DEL COLLE	BA	SOTTO GLI ARCHI	20		80	100	3° DOMENICA DI OTTOBRE	
PALO DEL COLLE	BA	FIERA DEL SS CROCIFISSO	20		180	200	16-sett	
PALO DEL COLLE	BA	MERCATO ORTOFRUTTICOLO	15			15	Tutti i giorni della settimana	
PALO DEL COLLE	BA	MERCATO ITTICO	5			5	tutti i giorni della settimana	
PALO DEL COLLE	BA	MERCATO SETTIMANALE	6		166	172	mercoledì	
<b>POGGIORSINI</b>	<b>BA</b>							comunicazioni da precedenti calendari
POGGIORSINI	BA	MERCATO QUINDICINALE					VENERDI'	
POGGIORSINI	BA	SAGRA DELL'INVOLTINO					1a SETTIMANA DI AGOSTO	
POGGIORSINI	BA	SAGRA DEL FUNGO CARDONCELLO					NOV.-DIC. (data da stabilirsi)	
<b>POLIGNANO A MARE</b>	<b>BA</b>							comunicazioni da precedenti calendari
POLIGNANO A MARE	BA	FIERA S. CROCE	4		157	161	3-mag	
POLIGNANO A MARE	BA	OGGETTI ANTICHI			30	30	2° DOMENICA DEL MESE	
POLIGNANO A MARE	BA	MERCATO NATALIZIO	1		15	16	23-dic	6-gen
POLIGNANO A MARE	BA	FESTA RELIGIOSA	10		70	80	14-giu	16-giu
POLIGNANO A MARE	BA	FESTA RELIGIOSA	10		70	80	SAB-DOM-LUN 2° SETTIM. AGOSTO	
POLIGNANO A MARE	BA	FESTA RELIGIOSA	5		20	25	SAB-DOM-LUN 3° SETTIM. AGOSTO	
POLIGNANO A MARE	BA	FESTA RELIGIOSA	5			26	3° SETTIM. DI SETTEMBRE	



COMUNE	PROV	DENOMINAZIONE	NUMERO POSTEGGI			DATA SVOLGIMENTO		NOTE
			ALIM.	Agricoltura ri	NON ALIM.	TOT.	DATA INIZIO	
POLIGNANO A MARE	BA	MERC. SETTIMANALE	2		159	161		
<b>PUTIGNANO</b>	<b>BA</b>							<b>Piano commerciale - Delibera Com.Str. N.18 del 18/3/2004</b>
PUTIGNANO	BA	RASSEGNA ANTIQUARIATO			80	80		
PUTIGNANO	BA	SAGRA DELLA FRISELLA	13			13		
PUTIGNANO	BA	FESTA PATRONALE			80	80		
PUTIGNANO	BA	FESTA MADONNA DEL CARMINE			60	60		
PUTIGNANO	BA	FIERA DI S. STEFANO	VARI		VARI	VARI		
PUTIGNANO	BA	SAGRA DEL FUNGO	18			18		
PUTIGNANO	BA	FESTA DI S. BIAGIO	15		15	30		
PUTIGNANO	BA	MERCATINO DI NATALE	5		20	25		
PUTIGNANO	BA	CARNEVALE	VARI		VARI	VARI		
PUTIGNANO	BA	MERC. SETTIMANALE				304	MERCOLEDI'	
<b>RUTIGLIANO</b>	<b>BA</b>							<b>Piano commerciale - Delibera C.C. n. 37 del 12/7/2007</b>
RUTIGLIANO	BA	FIERA DEL FISCHIETTO	15		20	35	17-gen	25-gen
RUTIGLIANO	BA	MOSTRA MERCATO ARTIGIANALE			50		1^ DOMENICA DEL MESE	
RUTIGLIANO	BA	FESTA RELIGIOSA	3			3	10-mag	
RUTIGLIANO	BA	FESTA DEL GRANO	5		5	10	LUGLIO	
RUTIGLIANO	BA	FESTA DELLA BRUSCHETTA	5			5	LUGLIO	

COMUNE	PROV	DENOMINAZIONE	NUMERO POSTEGGI			DATA SVOLGIMENTO		NOTE	
			ALIM.	Agricoltori	NON ALIM.	TOT.	DATA INIZIO		DATA FINE
RUTIGLIANO	BA	FIERA S. LORENZO	20		170	190	9-ago	10-ago	
RUTIGLIANO	BA	FESTA RELIGIOSA	10		30	40	13-set	15-set	
RUTIGLIANO	BA	SAGRA DELL'UVA	5			5	Domenica successiva al 13 settembre		
RUTIGLIANO	BA	SAGRA DELLA PETTOLA	5			5	DICEMBRE		
RUTIGLIANO	BA	SAGRA DEL CAVATELLO					MAGGIO		
RUTIGLIANO	BA	MERCATO SETTIMANALE	49		127	176	LUNEDI'		
<b>RUVO DI PUGLIA</b>	<b>BA</b>								comunicazioni da precedenti calendari
RUVO DI PUGLIA	BA	FIERA OTTOVARIO	10		110	120	1-giu	30-giu	
RUVO DI PUGLIA	BA	FIERA SS. MEDICI	10		110	120	27-set	29-set	
RUVO DI PUGLIA	BA	SAGRA MADONNA G.	12			12	15-mag	30-mag	
RUVO DI PUGLIA	BA	FESTA DI SAN BIAGIO	5			5	3-feb		
RUVO DI PUGLIA	BA	MERCATO SETTIMANALE	25	7	167	199	SABATO		
<b>SAMMICHELE DI BARI</b>	<b>BA</b>								Piano commerciale - Delibera C.C. 25 del 15/4/2003 e n. 23 del 21/7/2008
SAMMICHELE DI BARI	BA	FIERA del 10 MAGGIO	-			94	10-mag		
SAMMICHELE DI BARI	BA	FIERA del 20 AGOSTO	-			94	20-ago		
SAMMICHELE DI BARI	BA	SAGRA DELLA ZAMPINA	10		8	18	ULTIMO SABATO	E DOMENICA DI SETTEMBRE	
SAMMICHELE DI BARI	BA	MERCATO SETTIMANALE				94	GIOVEDI'		

COMUNE	PROV	DENOMINAZIONE	NUMERO POSTEGGI			DATA SVOLGIMENTO		NOTE
			ALIM.	Agricoltori	NON ALIM.	TOT.	DATA INIZIO	
<b>SANNICANDRO DI BARI</b>	<b>BA</b>							Piano commerciale - delibera C.C. n. 62 del 13/11/2002
SANNICANDRO DI BARI	BA	FIERA ANNUALE					2° domenica di Maggio	
SANNICANDRO DI BARI	BA	FIERA ANNUALE					ultima domenica di ottobre	
SANNICANDRO DI BARI	BA	SAGRA DELLE OLIVE					si effettua per 3 gg. nelle prime due settimane di ottobre	
SANNICANDRO DI BARI	BA	FESTA DI SAN GIUSEPPE					SABATO DOMENICA E LUNEDI' dell'ultima domenica di giugno	
SANNICANDRO DI BARI	BA	FESTA DEL SS. CROCIFFISSO					SABATO DOMENICA E LUNEDI' dell'ultima domenica di settembre	
SANNICANDRO DI BARI	BA	CALDERONE GIGANTE					SABATO successivo al 19 marzo	
SANNICANDRO DI BARI	BA	MERCATO SETTIMANALE	21		114	135	GIOVEDI	
<b>SANTERAMO IN COLLE</b>	<b>BA</b>							Piano Commerciale - Delibera C.C. n.11 del 31/3/2003
SANTERAMO IN COLLE	BA	FIERA DI GENERI VARI					3-giu	
SANTERAMO IN COLLE	BA	FIERA PATRONALE					2-giu	
SANTERAMO IN COLLE	BA	FIERA DI SAN ROCCO					17-ago	
SANTERAMO IN COLLE	BA	FIERA DI SAN ERASMO					30-mag	3-giu
SANTERAMO IN COLLE	BA	SAGRA SAN MARTINO DE PORRES					MARTEDI' DI PASQUA	
SANTERAMO IN COLLE	BA	SAGRA DI S. EFREMIO					LUNEDI' DI PASQUA	

COMUNE	PROV	DENOMINAZIONE	NUMERO POSTEGGI			DATA SVOLGIMENTO		NOTE
			ALIM.	Agricoltori	NON ALIM.	TOT.	DATA INIZIO	
SANTERAMO IN COLLE	BA	MERCATO SETTIMANALE	46		204	250	GIOVEDI'	
SANTERAMO IN COLLE	BA	MERCATINO DELL'ARTIGIANATO E DELL'ANTIQUARIATO					Ultima domenica del mese	
<b>TERLIZZI</b>	<b>BA</b>							<b>Nota del Comune di Terlizzi prot. n. 5276 del 18.02.11</b>
TERLIZZI	BA	FESTA MADONNA DI COSTANTINOPOLI	15				1° MARTEDI' DI MARZO	
TERLIZZI	BA	FESTA MADONNA DELL'ANNUNZIATA	15				24-mar	25-mar
TERLIZZI	BA	FESTA MADONNA DI SOVERETO				45	23-apr	
TERLIZZI	BA	FESTA MADONNA DI CESANO				7	31-mag	
TERLIZZI	BA	SFILATA CARRA FLOREALI					PERIODO MAGGIO/GIUGNO	
TERLIZZI	BA	FESTA MADONNA DI CESANO				7	1ª DOMENICA DI LUGLIO	
TERLIZZI	BA	FESTA MADONNA DI SOVERETO				100	2ª DOMENICA DI AGOSTO	
TERLIZZI	BA	FESTA MADONNA DEL SANTO ROSARIO				175	1ª DOMENICA DI OTTOBRE	
TERLIZZI	BA	SAGRA DELLE OLIVE				40	8-ott	10-ott
TERLIZZI	BA	SAGRA DEL PIZZARELLO				40	25-lug	
TERLIZZI	BA	SAGRA DI SANTA LUCIA					13-dic	
TERLIZZI	BA	FIERA I MERCATINI DI NATALE				40	6-dic	14-dic
TERLIZZI	BA	MOSTRA ESPOSITIVA/SFILATA DAME AL VOLANTE		40			DICEMBRE	
TERLIZZI	BA	MOSTRA CERAMICHE TERLIZZESE		20			OTTOBRE	
TERLIZZI	BA	FESTEGGIAMENTI DI SAN NICOLA						5-dic
TERLIZZI	BA	MERCATO SETTIMANALE	10		166	176	MARTEDI'	

COMUNE	PROV	DENOMINAZIONE	NUMERO POSTEGGI			DATA SVOLGIMENTO		NOTE
			ALIM.	Agricoltura ri	NON ALIM.	TOT.	DATA INIZIO	
<b>TORITTO</b>	<b>BA</b>							Nota della Camera di Commercio di Bari prot. n°14089 del 30.3.2011
TORITTO	BA	ESTATE INSIEME					LUGLIO E AGOSTO	
TORITTO	BA	CARNEVALE TORITTESE					ULTIMA SETTIMANA	
TORITTO	BA	FESTA S.ROCCO E MADONNA DELLE GRAZIE					1-set	3-set
TORITTO	BA	FESTA S.MARIA DEGLI ANGELI (FRAZ. QUASANO)					17-giu	18-giu
TORITTO	BA	MANDORLA TORITTESE					INIZIO SETTEMBRE	
TORITTO	BA	ESTATE INSIEME (FRAZ. QUASANO)					LUGLIO	AGOSTO
TORITTO	BA	NATALE SOTTO LE STELLE					2ª DECADE DICEMBRE	
TORITTO	BA	MERCATO SETTIMANALE			94			
<b>TRIGGIANO</b>	<b>BA</b>							Piano commerciale - Delibera COM. Str. N. 4 del 3/2/2006
TRIGGIANO	BA	FESTA S.ROCCO					3ª DOMENICA AGOSTO	
TRIGGIANO	BA	FESTA PATRONALE MARIA SS.CROCE					3ª DOMENICA SETTEMBRE	
TRIGGIANO	BA	SAGRA "DU MINGHIARIDD"					3ª DOMENICA OTTOBRE	
TRIGGIANO	BA	SAGRA PANE E OLIO					1º SABATO DICEMBRE	
TRIGGIANO	BA	MERCATO SETTIMANALE			144		SABATO	
<b>TURI</b>	<b>BA</b>							Nota della Camera di Commercio di Bari prot. n. 36450 del 10/09/2010
TURI	BA	FESTA SANTA LUCIA					24-apr	
TURI	BA	FESTA DI SANT'ORONZO					24-ago	
TURI	BA	MERCATO SETTIMANALE					VENERDI'	
<b>VALENZANO</b>	<b>BA</b>							Nota della Camera di Commercio di Bari prot. n. 36450 del 10/09/2010



COMUNE	PROV	DENOMINAZIONE	NUMERO POSTEGGI			DATA SVOLGIMENTO		NOTE
			ALIM.	Agricoltura ri	NON ALIM.	TOT.	DATA INIZIO	
VALENZANO	BA	FIERA DI OGNISSANTI					1-nov	
VALENZANO	BA	FESTA S. ROCCO					15-ago	17-ago
VALENZANO	BA	MERCATO SETTIMANALE				122	VENERDI'	
<b>PROVINCIA BAT</b>								
<b>ANDRIA</b>	<b>BAT</b>							<b>Piano commerciale - Delibera C.C. n. 15 del 31/01/2005</b>
ANDRIA	BAT	FIERA D'APRILE	30		90	120	ULTIMO VENERDI' SABATO E DOMENICA DI APRILE	
ANDRIA	BAT	FESTA PATRONALE	38		99	137	SABATO, DOMENICA E LUNEDI' DELLA 3° SETTIMANA	
ANDRIA	BAT	FIERA DELL'EPIFANIA				26	3-gen	6-gen
ANDRIA	BAT	FIERA DI CARNEVALE				7	DOMENICA, LUNEDI' E MARTEDI' DELLE CENERI	
ANDRIA	BAT	FIERA DELLA MADONNA DEI MIRACOLI				9	10-mar	
ANDRIA	BAT	FIERA DELLA DOMENICA DELLE PALME				9	DOMENICA DELLE PALME	
ANDRIA	BAT	FIERA DEL GIOVEDI' E VENERDI' SANTO				9	GIOVEDI' E VENERDI' SANTO	
ANDRIA	BAT	FIERA DELLA DOMENICA DI PASQUA				9	DOMENICA DI PASQUA	
ANDRIA	BAT	FIERA DELLA MADONNA DI TRIMOGGIA				16	DOMENICA SUCCESSIVA A PASQUA	
ANDRIA	BAT	FIERA DI SAN GIUSEPPE ARTIGIANO				8	1-mag	
ANDRIA	BAT	FIERA DELLA MADONNA DEI MIRACOLI				9	ULTIMA DOMENICA DI MAGGIO	
ANDRIA	BAT	FIERA DELLA MADONNA DELL'ALTOMARE				20	MARTEDI' SUCCESSIVO ALLA FESTA DI PENTECOSTE	
ANDRIA	BAT	FIERA DI S. ANTONIO				10	13-giul	
ANDRIA	BAT	FIERA DELLA MADONNA DEL CARMINE				20	16-lug	
ANDRIA	BAT	FIERA DI SS.SALVATORE				16	6-ago	

COMUNE	PROV	DENOMINAZIONE	NUMERO POSTEGGI			DATA SVOLGIMENTO		NOTE	
			ALIM.	Agricoltura ri	NON ALIM.	TOT.	DATA INIZIO		DATA FINE
ANDRIA	BAT	FIERA DI SAN ISIDORO				14	14-ago	15-ago	
ANDRIA	BAT	FIERA DELLA MADONNA DELLE CROCI				4	UNA DOMENICA DI SETTEMBRE		
ANDRIA	BAT	FIERA DELLA MADONNA DI POMPEI				4	UNA DOMENICA DI OTTOBRE		
ANDRIA	BAT	COMMEMORAZIONE DEI DEFUNTI				4	1-nov	2-nov	
ANDRIA	BAT	FIERA DI S.LUCIA				10	13-dic		
ANDRIA	BAT	FIERA DELLA VIGILIA DI NATALE				26	24-dic		
ANDRIA	BAT	FIERA DELLA FINE DELL'ANNO				26	31-dic		
ANDRIA	BAT	MERCATO SETTIMANALE	34	5	520	559	LUNEDI'		Nota della Camera di Commercio di BA prot. n. 36450 del 10/09/2010
<b>BARLETTA</b>	<b>BAT</b>								
BARLETTA	BAT	FESTA RELIGIOSA SANTA RITA				13	22-mag		
BARLETTA	BAT	FESTA RELIGIOSA SAN FILIPPO				5	26-mag		
BARLETTA	BAT	FESTA RELIGIOSA SANT'ANTONIO				15	13-giu		
BARLETTA	BAT	FESTA RELIGIOSA CUORE IMMACOLATO				10	19-giu		
BARLETTA	BAT	FESTA RELIGIOSA SS.PIETRO E PAOLO				6	29-giu		
BARLETTA	BAT	FESTA PATRONALE				174	LUNEDI' 2ª SETTIMANA DI LUGLIO		
BARLETTA	BAT	FESTA RELIGIOSA SANTI MEDICI				8	26-set		
BARLETTA	BAT	FESTA SAN FRANCESCO				13	4-ott		
BARLETTA	BAT	FESTA SANTA LUCIA				77	13-dic		
BARLETTA	BAT	FESTA SAN RUGGIERO				14	30-dic		
<b>BISCEGLIE</b>	<b>BAT</b>								comunicazioni da precedenti calendari

COMUNE	PROV	DENOMINAZIONE	NUMERO POSTEGGI			DATA SVOLGIMENTO		NOTE
			ALIM.	Agricoltura ri	NON ALIM.	TOT.	DATA INIZIO	
BISCEGLIE	BAT	FIERA DEI TRE SANTI					1° DECADE DI AGOSTO	
BISCEGLIE	BAT	FESTA RELIGIOSA MERCATINO DELL'ANTIQUARIATO					DALLA PRIMA DOMENICA DOPO PASQUA GIORNI FESTIVI E DOMENICHE	
BISCEGLIE	BAT	MOSTRA MERCATO					19-nov	25-nov
BISCEGLIE	BAT	MERCATO SETTIMANALE	29		281	310	MARTEDI'	
<b>CANOSA DI PUGLIA</b>	<b>BAT</b>							<b>Piano commerciale - Delibera C.C. n. 58 del 26/11/2003 - n. 41 del 26/9/2008</b>
CANOSA DI PUGLIA	BAT	FESTA S. SABINO					9-feb	
CANOSA DI PUGLIA	BAT	FESTA PATRONALE SAN SABINO				117	31-lug	1 e 2 agosto
CANOSA DI PUGLIA	BAT	FESTA DELLA MADONNA DEL CARMINE						
CANOSA DI PUGLIA	BAT	FESTA RELIGIOSA SANTA TERESA				6	1-ott	
CANOSA DI PUGLIA	BAT	FESTA RELIGIOSA SAN FRANCESCO				10	4-ott	
CANOSA DI PUGLIA	BAT	FESTA RELIGIOSA IMMACOLATA				10	8-dic	
CANOSA DI PUGLIA	BAT	FESTA RELIGIOSA GESU' LIBERATORE				5	24-set	
CANOSA DI PUGLIA	BAT	FESTA RELIGIOSA COSTANTINOPOLI				5	1-mar	
CANOSA DI PUGLIA	BAT	FESTA RELIGIOSA DEL ROSARIO				5	7-ott	
CANOSA DI PUGLIA	BAT	FESTE PATRONALI FESTIVITA'					SETTIM. PASQUA	
CANOSA DI PUGLIA	BAT	CARNASCIALESCHESCHE					PERIODO DI CARNEVALE	

COMUNE	PROV	DENOMINAZIONE	NUMERO POSTEGGI			DATA SVOLGIMENTO		NOTE
			ALIM.	Agricoltura NON ALIM.	TOT.	DATA INIZIO	DATA FINE	
CANOSA DI PUGLIA	BAT	FESTIVIA' NATALIZIE				PERIODO DI NATALE		
CANOSA DI PUGLIA	BAT	MERCATO SPECIALIZZATO DELLE NAZIONI			15	QUINDICINALE DOMENICA		
CANOSA DI PUGLIA	BAT	MERCATO SETTIMANALE	18	221	249	GIOVEDI'		
CANOSA DI PUGLIA	BAT	MERCATO DELL'USATO, ANTIQUARIATO E ARTIGIANATO				QUINDICINALE SABATO E DOMENICA		Nota della Camera di Commercio di Foggia del 26.04.2011 e della Camera di Commercio di Bari
<b>MARGHERITA DI SAVOIA</b>	<b>BAT</b>							
MARGHERITA DI SAVOIA	BAT	CORTEO STORICO/FOLKLORE				4-ago		
MARGHERITA DI SAVOIA	BAT	FESTA SS. SALVATORE				5-ago	7-ago	
MARGHERITA DI SAVOIA	BAT	FESTA MARIA SS. ADDOLORATA				14-set	16-set	
MARGHERITA DI SAVOIA	BAT	MUSEO STORICO SALINE				LUNEDI' AL VENERDI' DALLE 10,00 ALLE 12,00		
MARGHERITA DI SAVOIA	BAR	PINACOTECA GALANTE VICERA				LUNEDI' AL VENERDI' DALLE 10,00 ALLE 12,00		
MARGHERITA DI SAVOIA	BAT	CENTRO PERCORSI CULTURA NATURA				LUNEDI' AL VENERDI' DALLE 10,00 ALLE 12,00		
MARGHERITA DI SAVOIA	BAT	MERCATO SETTIMANALE	46	217	263	GIOVEDI'		
<b>MINERVINO MURGE</b>	<b>BAT</b>							comunicazioni da precedenti calendari
MINERVINO MURGE	BAT	FESTA RELIGIOSA S. Michele Arcangelo			23	28-set	30-set	
MINERVINO MURGE	BAT	FESTA RELIGIOSA Maria SS del Sabato				15 GIORNI DOPO PASQUA		
MINERVINO MURGE	BAT	FESTA DELL'ARTIGIANATO				3-ago	5-ago	
MINERVINO MURGE	BAT	SAGRA DEL FUNGO CARDONCELLO				APRILE - OTTOBRE		
MINERVINO MURGE	BAT	ATTRAZIONI AGRICOLE			18	11-mag	1° - sett.	
MINERVINO MURGE	BAT	2ª EDIZ. FESTA EMIGRANTE			18	4-ago	6-ago	

COMUNE	PROV	DENOMINAZIONE	NUMERO POSTEGGI			DATA SVOLGIMENTO		NOTE
			ALIM.	Agricoltura NON ALIM.	TOT.	DATA INIZIO	DATA FINE	
MINERVINO MURGE	BAT	MERCATO SETTIMANALE	10	87	97	LUNEDI'		
<b>SAN FERDINANDO DI PUGLIA</b>	<b>BAT</b>							Nota della Camera di Commercio di Foggia del 26.04.2011
SAN FERDINANDO DI PUGLIA	BAT	MOSTRA DELLE PROD. POMOLOGICHE				16-lug		
SAN FERDINANDO DI PUGLIA	BAT	ESTATE CULTURALE SANFERDINANDINESE				LUGLIO,AGOSTO E SETTEMBRE		
SAN FERDINANDO DI PUGLIA	BAT	FESTA RELIGIOSA SAN FERDINANDO RE PATRONO				3-set	5-set	
SAN FERDINANDO DI PUGLIA	BAT	51ª FIERA NAZIONALE DEL CARCIOFO				11-nov	13-nov	
SAN FERDINANDO DI PUGLIA	BAT	SAGRA DEGLI ANTICHI SAPORI				7-dic	8-dic	
SAN FERDINANDO DI PUGLIA	BAT	MERCATO SETTIMANALE	25+14	188	227	MARTEDI'		Nota della Camera di Commercio di Bari prot. n°14089 del 30.3.2011
<b>SPINAZZOLA</b>	<b>BAT</b>							
SPINAZZOLA	BAT	FIERA DEL BESTIAME E MERCI VARIE				3-mag	15-set	
SPINAZZOLA	BAT	FIERA MADONNA DEL BOSCO				12-ago	14-ago	
SPINAZZOLA	BAT	SAGRA DEL CARDONCELLO				ULTIMA SETTIMANA DI OTTOBRE O PRIMA DI NOVEMBRE		
SPINAZZOLA	BAT	MERCATO SETTIMANALE			106	SABATO		comunicazioni da precedenti calendari
<b>TRANI</b>	<b>BAT</b>							
TRANI	BAT	MERCATO SETTIMANALE				MARTEDI'		
<b>TRINITAPOLI</b>	<b>BAT</b>							Nota della Camera di Commercio di Foggia del 26/04/2011
TRINITAPOLI	BAT	PREMIO CAVALIERI DI MALTA				LUGLIO		

COMUNE	PROV	DENOMINAZIONE	NUMERO POSTEGGI			DATA SVOLGIMENTO		NOTE
			ALIM.	Agricoltura NON ALIM.	TOT.	DATA INIZIO	DATA FINE	
TRINITAPOLI	BAT	CASALARTE				1° DECADE DI AGOSTO		
TRINITAPOLI	BAT	FESTA RELIOSA MARIA SS. DI LORETO E S. STEFANO PATRONI				14-ago	16-ago	
TRINITAPOLI	BAT	SAGRA DEL CARCIOFO				ULTIMA DECADE DI NOVEMBRE		
TRINITAPOLI	BAT	MERCATO SETTIMANALE	38	169	207	LUNEDI'		
<b>PROVINCIA DI BRINDISI</b>								
<b>BRINDISI</b>								comunicazioni da precedenti calendari
BRINDISI	BR	MERCATO SETTIMANALE				GIOVEDI'		
BRINDISI	BR	MERCATO ANTIQUARIATO		0	0	1^ DOMENICA DEL MESE		
BRINDISI	BR	LA TERRA DEL SOLE				LUGLIO	SETTEMBRE	
BRINDISI	BR	CAMEB RADUNO DI AUTO D'EPOCA				LUGLIO		
BRINDISI	BR	FESTA DEI SANTI PATRONO S. TEODORO E S. LORENZO				1^ VENERDI' SABATO E DOMENICA DI SETTEMBRE		
BRINDISI	BR	FESTA AVE MARIS STELLA				2^ VENERDI' SABATO E DOMENICA DI SETT. SETTEMBRE		
BRINDISI	BR	FESTA DELL'UVA E DEL VINO				SETTEMBRE		
BRINDISI	BR	FIERA DI NATALE				PERIODO DI NATALE		
<b>CAROVIGNO</b>	<b>BR</b>							Nota della Camera di Commercio di Brindisi del 29.04.2011
CAROVIGNO	BR	FIERA DELLE PALME				DOMENICA DELLE PALME		
CAROVIGNO	BR	FIERA 16 AGOSTO				16-ago		
CAROVIGNO	BR	FESTA PASQUA				DOMENICA LUNEDI' MARTEDI' DI PASQUA		
CAROVIGNO	BR	FESTA DEL CROCIFISSO				1^ DOMENICA DI MAGGIO		
CAROVIGNO	BR	FESTA MADONNA DEL CARMINE				16-lug		



COMUNE	PROV	DENOMINAZIONE	NUMERO POSTEGGI			DATA SVOLGIMENTO		NOTE
			ALIM.	Agricoltura ri	NON ALIM.	TOT.	DATA INIZIO	
CAROVIGNO	BR	FESTA S. MARIA GORETTI					1^ DOMENICA DI AGOSTO	
CAROVIGNO	BR	MERCATINO STAGIONALE					DAL 01 GIUGNO AL 15-ago	31 AGOSTO - GIOVEDI'
CAROVIGNO	BR	FERRAGOSTO CAROVIGNESE					ULTIMA DOMENICA DI AGOSTO	18-ago
CAROVIGNO	BR	FIERA DI SANTA SABINA					2^ DOMENICA DI SETTEMBRE	
CAROVIGNO	BR	FESTA MADONINA BELVEDERE					DAL 01 GIUGNO AL 6-dic	31 AGOSTO - DOMENICA
CAROVIGNO	BR	MERCATINO STAGIONALE						6-gen
CAROVIGNO	BR	FIERA NATALIZIA						
CAROVIGNO	BR	MERCATO SETTIMANALE				301	MARTEDI'	
<b>CEGLIE MESSAPICA</b>	<b>BR</b>							Nota della Camera di Commercio di Brindisi del 29.04.2011
CEGLIE MESSAPICA	BR	FIERA CROCFISSO					2-mag	
CEGLIE MESSAPICA	BR	FESTA S. ANTONIO					13-giu	
CEGLIE MESSAPICA	BR	FESTA S. LORENZO					21-lug	
CEGLIE MESSAPICA	BR	FESTA S. ANNA					26-lug	
CEGLIE MESSAPICA	BR	FIERA DELL'ASSUNTA					13-ago	
CEGLIE MESSAPICA	BR	FESTA S. ROCCO					16-ago	17-ago
CEGLIE MESSAPICA	BR	MERCATO SETTIMANALE					SABATO	
<b>CELLINO SAN MARCO</b>	<b>BR</b>							Nota della Camera di Commercio di Brindisi del 29.04.2011
CELLINO SAN MARCO	BR	FIERA REGIONALE					25-apr	

COMUNE	PROV	DENOMINAZIONE	NUMERO POSTEGGI			DATA SVOLGIMENTO		NOTE
			ALIM.	Agricoltura ri	NON ALIM.	TOT.	DATA INIZIO	
CELLINO SAN MARCO	BR	MOSTRA AMATORIALE					25-apr	
CELLINO SAN MARCO	BR	SANTU MARCU RANDE					30-lug	
CELLINO SAN MARCO	BR	FIERA SS. COSMA E DAMIANO					26-set	
CELLINO SAN MARCO	BR	REGIONALE "FERA DE LU CAPOTTO"					25-nov	
CELLINO SAN MARCO	BR	MERCATO SETTIMANALE					VENERDI'	
CELLINO SAN MARCO	BR	MERCATO SETTIMANALE					MARTEDI'	
<b>CISTERNINO</b>	<b>BR</b>							<b>Nota della Camera di Commercio di Brindisi del 29.04.2011</b>
CISTERNINO	BR	S. ANTONIO ABATE					17-gen	
CISTERNINO	BR	FIERA DELLA QUARESIMA					5^ DOMENICA DI QUARESIMA	
CISTERNINO	BR	FESTA DI S. ANTONIO DA PADOVA					13-giu	
CISTERNINO	BR	FIERA DELL'AIA					15-lug	
CISTERNINO	BR	FIERA DELLA BOMMINELLA					8-set	
CISTERNINO	BR	FIERA E FESTA DI S. NICOLA DA PATARA					6-dic	
CISTERNINO	BR	FIERA DELLA MADONNA AUSILIATRICE					FINE MAGGIO	
CISTERNINO	BR	FESTA DELLA MADONNA D'IBERNIA					LUNEDI' DELL'ANGELO	
CISTERNINO	BR	FESTA DI S. QUIRICO e GIUDITTA					1^ DOMENICA DI AGOSTO	
CISTERNINO	BR	FESTA MADONNA DI FATIMA					MESE DI LUGLIO DURATA 2 GIORNI	
CISTERNINO	BR	SAGRA DELLA SALSICCIA E GNUMEREDDE					MESE DI LUGLIO DURATA 2 GIORNI	
CISTERNINO	BR	SAGRA E FESTA MARIA SS. ADDOLORATA					MESE DI AGOSTO	
CISTERNINO	BR	SAGRA DELLE POLPETTE E BRACIOLE					MESE DI LUGLIO DURATA 2 GIORNI	

COMUNE	PROV	DENOMINAZIONE	NUMERO POSTEGGI			DATA SVOLGIMENTO		NOTE
			ALIM.	Agricoltori	NON ALIM.	TOT.	DATA INIZIO	
CISTERNINO	BR	FESTA SACRO CUORE DI MARIA					MESE DI LUGLIO DURATA 2 GIORNI	
CISTERNINO	BR	SAGRA DELL'UVA					MESE DI SETTEMBRE 2 GIORNI	
CISTERNINO	BR	FIERA DI S. LUCIA					13-dic	
CISTERNINO	BR	FESTA DI S. BIAGIO					3-feb	
CISTERNINO	BR	MERCATO SETTIMANALE	4		18	22	VENERDI' POMERIGGIO	
CISTERNINO	BR	MERCATO SETTIMANALE				114	LUNEDI'	Nota della Camera di Commercio di Brindisi del 29.04.2011
<b>ERCHIE</b>	<b>BR</b>							
ERCHIE	BR	FESTA DI S. LUCIA						
ERCHIE	BR	FESTA DI S. IRENE					5-giu	
ERCHIE	BR	MERCATO SETTIMANALE					SABATO	
<b>FASANO</b>	<b>BR</b>							Nota della Camera di Commercio di Brindisi del 29.04.2011
FASANO	BR	FIERA DEL LUNEDI' SANTO					LUNEDI' DI PASQUA	
FASANO	BR	MOSTRA					25-apr	
FASANO	BR	"LA SCAMICIATA" CORTEO STORICO					3°SABATO DI GIUGNO	
FASANO	BR	MOSTRA PERMANENTE					TUTTO L'ANNO	
FASANO	BR	MOSTRA ARTIGIANATO					TUTTO AGOSTO	
FASANO	BR	CORTEI DI CARNEVALE E CARRI ALLEGORICI					FEBBRAIO	
FASANO	BR	PRESEPE VIVENTE					MESE DI DICEMBRE	
FASANO	BR	"STELLA SULLA GROTTA"					MESE DI DICEMBRE	

COMUNE	PROV	DENOMINAZIONE	NUMERO POSTEGGI			DATA SVOLGIMENTO		NOTE
			ALIM.	Agricoltori	NON ALIM.	TOT.	DATA INIZIO	
FASANO	BR	SAGRA DEL FIORONE					4° FINE SETTIMANA GIUGNO	
FASANO	BR	FESTA DEL SACRO CUORE DI GESU'					1ª DOMENICA DI LUGLIO	
FASANO	BR	FIERA MADONNA DEL POZZO					18-mag	
FASANO	BR	SAGRA DEL PESCE SPADA E DEI SAPORI					FINE 2° SETTIMANA DI AGOSTO	
FASANO	BR	FESTA DELLA MADONNA DEL CARMINE					3ª DOMENICA DI LUGLIO	
FASANO	BR	POZZO E DELLA MADONNA DEL CARMINE					4ª DOMENICA DI LUGLIO	
FASANO	BR	FESTA DI S. FRANCESCO DA PAOLA					2ª DOMENICA DI AGOSTO	
FASANO	BR	FESTA DEI SS. MEDICI					ULTIMA DOMENICA DI SETTEMBRE	
FASANO	BR	FESTA DELLA MADONNA DEL POZZO E DELLA MADONNA DEL CARMINE					1° GIOVEDÌ DOPO PASQUA	
FASANO	BR	FESTA DELLA M. DEL POZZO E SAN GIOVANNI BATTISTA					GIUGNO	
FASANO - SAVELLETRI	BR	MERCATINO ESTIVO					TUTTE LE DOMENICHE DA OTTOBRE AD APRILE	
FASANO - TORRE CANNE	BR	MERCATINO ESTIVO					TUTTE LE DOMENICHE DA OTTOBRE AD APRILE	
FASANO	BR	FIERA DI S. FRANCESCO					4-ott	
FASANO	BR	FIERA DELL' IMMACOLATA					7-dic	
FASANO - ZONA CENTRO	BR	MERCATO SETTIMANALE					MERCOLEDÌ	
FASANO	BR	MERCATO SETTIMANALE					VENERDÌ	
FASANO - MONTALBANO	BR	MERCATO SETTIMANALE					LUNEDÌ	
<b>FRANCAVILLA FONTANA</b>	<b>BR</b>							<b>Nota della Camera di Commercio di Brindisi del 29.04.2011</b>

COMUNE	PROV	DENOMINAZIONE	NUMERO POSTEGGI			DATA SVOLGIMENTO		NOTE
			ALIM.	Agricoltura ri	NON ALIM.	TOT.	DATA INIZIO	
FRANCAVILLA FONTANA	BR	SAGRA DEL CONFETTO RICCIO					2ª DOMENICA DI MARZO	
FRANCAVILLA FONTANA	BR	FIERA DI SAN MARCO					25-apr	
FRANCAVILLA FONTANA	BR	FIERA MOSTRA DELL'ASCENSIONE					SETTIMANA PRIMA DELLA DOMENICA DELL'ASCENSIONE	
FRANCAVILLA FONTANA	BR	FIERA DI SAN LORENZO					10-ago	
FRANCAVILLA FONTANA	BR	FESTA PATRONALE MOSTRA PRODOTTI TIPICI LOCALI					2° SABATO DI SETTEMBRE	
FRANCAVILLA FONTANA	BR	FESTA S. MARIA SS DELLA FONTANA					13-set	15-set
FRANCAVILLA FONTANA	BR	SAGRA DELLA CASTAGNA E DEL VINO NOVELLO					2ª DECADE DI NOVEMBRE	
FRANCAVILLA FONTANA	BR	SAGRA TI LI PETTILI, CARTIDDATI E SANNACCHIUTULI					2ª DECADE DI DICEMBRE	
FRANCAVILLA FONTANA	BR	MERCATO SETTIMANALE	59		298	357	SABATO	
<b>LATIANO</b>	<b>BR</b>							Nota della Camera di Commercio di Brindisi del 29.04.2011
LATIANO	BR	FIERA DEL BESTIAME E DELL'ALLEVAMENTO					1ª DOMENICA DI OTTOBRE	
LATIANO	BR	FIERA DELLA MADONNA COTRINO					6-mag	
LATIANO	BR	FIERA DI S. BERNARDO					19-ago	
LATIANO	BR	FESTA MADONNA DI COTRINO					6-mag	
LATIANO	BR	FESTA S. MARGHERITA					20-lug	

COMUNE	PROV	DENOMINAZIONE	NUMERO POSTEGGI			DATA SVOLGIMENTO		NOTE
			ALIM.	Agricoltori	NON ALIM.	TOT.	DATA INIZIO	
LATIANO	BR	FESTA SS. CROCIFISSO					ULTIMA DOMENICA DI AGOSTO	
LATIANO	BR	FESTA S. BERNARDO					20-ago	
LATIANO	BR	MERCATO SETTIMANALE	43+11		225	279	VENERDI'	
LATIANO	BR	MERCATO RIONALE	2		4	6	GIOVEDI'	
<b>MESAGNE</b>	<b>BR</b>							<b>Nota della Camera di Commercio di Brindisi del 29.04.2011</b>
MESAGNE	BR	FESTA RIONALE MATER DOMINE					1ª DOMENICA DOPO PASQUA	
MESAGNE	BR	FESTA S. GIUSEPPE ARTIGIANO					1-mag	
MESAGNE	BR	FESTA S. ANTONIO					13-giu	
MESAGNE	BR	FESTA S. PIO DA PIETRALCINA					23-set	
MESAGNE	BR	FESTA MADONNA DEL CARMINE					15-lug	17-lug
MESAGNE	BR	FIERA NOVEMBRE					3ª DOMENICA NOVEMBRE	
MESAGNE	BR	MERCATINO DEL LUNEDI'					LUNEDI'	
MESAGNE	BR	MERCATO SETTIMANALE					MERCOLEDI'	
<b>ORIA</b>	<b>BR</b>							<b>Piano commerciale - Delibera C.C. n. 38 del 16/12/2005</b>
ORIA	BR	FIERA DELLA MADDALENA				150	22-lug	
ORIA	BR	FIERA DI S. BARSANOFIO				150	29-ago	
ORIA	BR	FIERA DI S. FRANCESCO DI PAOLA				41	SECONDA META' DEL MESE DI APRILE	
ORIA	BR	SAGRA MADONNA DELLA SCALA				18	SECONDO GIOVEDI' DOPO PASQUA	



COMUNE	PROV	DENOMINAZIONE	NUMERO POSTEGGI			DATA SVOLGIMENTO		NOTE
			ALIM.	Agricoltura ri	NON ALIM.	TOT.	DATA INIZIO	
ORIA	BR	SAGRA DI SAN COSIMO				50	UN MESE E DUE GIORNI DOPO PASQUA	
ORIA	BR	FIERA DI S. ANTONIO				23	12-giu	13-giu
ORIA	BR	SAGRA DI SAN LORENZO				46	10-ago	
ORIA	BR	SAGRA DELLA MADONNA DI GALLANA				30	14-ago	15-ago
ORIA	BR	SAGRA DI S. BARSANOFIO				50	29-ago	30-ago
ORIA	BR	SAGRA DELL'UVA				50	1^ DECADE DI SETTEMBRE	
ORIA	BR	SAGRA TI LA SASIZZE				135	SECONDA DOMENICA DI OTTOBRE	
ORIA	BR	MERCATO DELL'ANTIQUARIATO VECCHI MESTIERI E ANTICHI SAPORI				28	PRIMA DOMENICA DI OGNI MESE	
ORIA	BR	MERCATO STAGIONALE DI CARNEVALE	7		12	19	ULTIMA SETTIMANA DI CARNEVALE	
ORIA	BR	MERCATO STAGIONALE NATALIZIO	7		12	19	8-dic	6-gen
ORIA	BR	MERCATO SETTIMANALE	28	7	108	143	MERCOLEDI'	
<b>OSTUNI</b>	<b>BR</b>							<b>Nota della Camera di Commercio di Brindisi del 29.04.2011</b>
OSTUNI	BR	FIERA DI SAN GIUSEPPE					18-mar	19-mar
OSTUNI	BR	FIERA DI MAGGIO					29-mag	
OSTUNI	BR	FIERA DEL SANTO PATRONO S. ORONZO					25-ago	26-ago
OSTUNI	BR	FESTA DEL SANTO PATRONO S. ORONZO					25-ago	27-ago

COMUNE	PROV	DENOMINAZIONE	NUMERO POSTEGGI			DATA SVOLGIMENTO		NOTE	
			ALIM.	Agricoltori	NON ALIM.	TOT.	DATA INIZIO		DATA FINE
OSTUNI	BR	MERCATINI NATALIZI SOLE LE DOMENICHE					8-dic	6-gen	
OSTUNI	BR	MOSTRA MERCATO ANTIQUARIATO MODERNARIATO					2ª DOMENICA DI OGNI MESE		
OSTUNI	BR	MERCATO SETTIMANALE					SABATO		
OSTUNI	BR	MERCATO SETTIMANALE	14	3	18	35	MERCOLEDI'		
OSTUNI	BR	MERCATO SETTIMANALE	14	3	18	35	VENERDI'		
OSTUNI	BR	MERCATINO RIONALE					GIOVEDI'		
<b>SAN DONACI</b>	<b>BR</b>								Nota della Camera di Commercio di Brindisi del 29.04.2011
SAN DONACI	BR	MERCATO SETTIMANALE				68	MARTEDI'		
SAN DONACI	BR	MERCATO RIONALE				18	GIOVEDI'		
SAN DONACI	BR	MERCATO RIONALE				18	SABATO		
SAN DONACI	BR	FIERA MERCATO SAN VINCENZO FERRER					5-apr		
SAN DONACI	BR	SAGRA DEGLI ANTICHI SAPORI					6-ago		
SAN DONACI	BR	FESTA PATRONALE					5-ago	6-ago	
SAN DONACI	BR	FESTA SAN LUIGI					20-giu	21-giu	
SAN DONACI	BR	LA SAGRA TE LU PIZZU					1ª DECADE DI NOVEMBRE		
SAN DONACI	BR	SAGRA DEL VINO NOVELLO					2ª DECADE DI OTTOBRE		
<b>SAN MICHELE S.NO</b>	<b>BR</b>								Nota della Camera di Commercio di Brindisi del 29.04.2011
SAN MICHELE S.NO	BR	MERCATO SETTIMANALE	35	20	63	118	GIOVEDI'		
SAN MICHELE S.NO	BR	FIERA SPECIALIZZATA DELL'AUTO USATA					3ª DECADE DI MAGGIO		

COMUNE	PROV	DENOMINAZIONE	NUMERO POSTEGGI			DATA SVOLGIMENTO		NOTE
			ALIM.	Agricoltura ri	NON ALIM.	TOT.	DATA INIZIO	
SAN MICHELE S.NO	BR	FIERA PATRONALE FIERA S. MICHELE ARCANGELO					6-ago	
SAN MICHELE S.NO	BR	FIERA DEL FICO MANDORLATO					26-ago	28-ago
<b>SAN PANCRAZIO S.NO</b>	<b>BR</b>							<b>Nota della Camera di Commercio di Brindisi del 29.04.2011</b>
SAN PANCRAZIO S.NO	BR	MERCATO SETTIMANALE					OGNI MERCOLEDI'	
SAN PANCRAZIO S.NO	BR	MERCATINO					OGNI LUNEDI'	
SAN PANCRAZIO S.NO	BR	FESTA SANTO PATRONO					11-mag	12-mag
SAN PANCRAZIO S.NO	BR	FIERA DI S. ANTONIO ALLA MACCHIA					12-giu	13-giu
<b>SAN PIETRO V.CO</b>	<b>BR</b>							<b>Nota della Camera di Commercio di Brindisi del 29.04.2011</b>
SAN PIETRO V.CO	BR	MERCATO SETTIMANALE	32	13	170	215	OGNI SABATO	
SAN PIETRO V.CO	BR	MERCATINO SETTIMANALE	1		20	21	OGNI LUNEDI'	
SAN PIETRO V.CO	BR	FIERA DI SAN GIUSEPPE					19-mar	
SAN PIETRO V.CO	BR	FESTA DELLA BANDIERA					DOMENICA SUCCESSIVA ALLA PASQUA	
SAN PIETRO V.CO	BR	FIERA E FESTA POPOLARE DEI SS. PIETRO E PAOLO					28-giu	30-giu
SAN PIETRO V.CO	BR	MERCATO STAGIONALE					LUGLIO-SETTEMBRE	
SAN PIETRO V.CO	BR	FIERA DELLA MADONNA DI SANARICA					2ª DOMENICA DI OTTOBRE	
SAN PIETRO V.CO	BR	FIERA E FESTA MADONNA DELL'IMMACOLATA					8-dic	
<b>SAN VITO DEI NORMANNI</b>	<b>BR</b>							<b>Nota della Camera di Commercio di Brindisi del 29.04.2011</b>

COMUNE	PROV	DENOMINAZIONE	NUMERO POSTEGGI			DATA SVOLGIMENTO		NOTE
			ALIM.	Agricoltura ri	NON ALIM.	TOT.	DATA INIZIO	
SAN VITO DEI NORMANNI	BR	MERCATO SETTIMANALE				244	OGNI LUNEDI'	
SAN VITO DEI NORMANNI	BR	MERCATINO RIONALE				22	MERCOLEDI' E SABATO	
SAN VITO DEI NORMANNI	BR	FESTA DI SAN GIUSEPPE					18-19 MARZO	
SAN VITO DEI NORMANNI	BR	FIERA DEL BESTIAME					MARZO/LUGLIO	
SAN VITO DEI NORMANNI	BR	FIERA DEL SANTO PATRONO					NEI DUE GIORNI PRECEDENTI	
SAN VITO DEI NORMANNI	BR	MOSTRA MERCATO					1ª DOMENICA DI OGNI MESE	
SAN VITO DEI NORMANNI	BR	MERCATINO DELL'ANTIQUARIATO					3ª DOMENICA DI OGNI MESE	
SAN VITO DEI NORMANNI	BR	FIERA NATALIZIA					6 GENNAIO ORE SERALI	
<b>TORCHIAROLO</b>	<b>BR</b>							<b>Nota della Camera di Commercio di Brindisi del 29.04.2011</b>
TORCHIAROLO	BR	MERCATO SETTIMANALE	9	4	43	56	OGNI VENERDI'	
TORCHIAROLO	BR	FIERA MADONNA DI GALEANO					LUNEDI DI PASQUA	
TORCHIAROLO	BR	MERCATO SETTIMANALE					15- giul	15 settembre OGNI GIOVEDI'
TORCHIAROLO	BR	MERCATO SETTIMANALE					15- giul	15 settembre OGNI MERCOLEDI'
TORCHIAROLO	BR	MERCATO SETTIMANALE					15- giul	15 settembre OGNI LUNEDI'
TORCHIAROLO	BR	MERCATO SETTIMANALE					15- giul	15 settembre OGNI GIOVEDI'
TORCHIAROLO	BR	MERCATO SETTIMANALE					1ª DOMENICA DI SETTEMBRE ULTIMA DOMENICA DI GIUGNO	
TORCHIAROLO	BR	FIERA SS. CROCEFISSO					2ª DOMENICA DI OTTOBRE	
TORCHIAROLO	BR	FESTA DI SAN MARTINO					2ª DOMENICA DI NOVEMBRE	
<b>TORRE S.SUSANNA</b>	<b>BR</b>							<b>Nota della Camera di Commercio di Brindisi del 29.04.2011</b>

COMUNE	PROV	DENOMINAZIONE	NUMERO POSTEGGI			DATA SVOLGIMENTO		NOTE
			ALIM.	Agricoltura ri	NON ALIM.	TOT.	DATA INIZIO	
TORRE S. SUSANNA	BR	MERCATO SETTIMANALE					OGNI GIOVEDI'	
TORRE S. SUSANNA	BR	LE MATTRE DI SAN GIUSEPPE					19-mar	
TORRE S. SUSANNA	BR	FIERA SANTA SUSANNA					29-apr	2-mag
TORRE S. SUSANNA	BR	PASTA FATTA IN CASA					LUGLIO	
TORRE S. SUSANNA	BR	FESTA SANTA PATRONA					7-ago	11-ago
TORRE S. SUSANNA	BR	FESTA DELL'EMIGRANTE					16-ago	17-ago
TORRE S. SUSANNA	BR	LA SETTIMANA DELLA CULTURA					2ª DOMENICA DI AGOSTO	
TORRE S. SUSANNA	BR	IL PULCINO D'ORO					LUGLIO	
TORRE S. SUSANNA	BR	SAGRA DELL'UVA					26-ago	27-ago
TORRE S. SUSANNA	BR	FIERA TORRESE					1ª DOMENICA DI SETTEMBRE	
TORRE S. SUSANNA	BR	FESTA DELL'ANZIANO					2-ott	
TORRE S. SUSANNA	BR	INCENDIO DELLA TORRE					5-ago	
TORRE S. SUSANNA	BR	LA PETTOLATA					VIGILIA IMMACOLATA E NATALE	
TORRE S. SUSANNA	BR	CONCERTO DI NATALE					27-dic	28-dic
TORRE S. SUSANNA	BR	PROGETTO NATALE PRESEPIO VIVENTE					17-dic	31-dic
<b>VILLA CASTELLI</b>	<b>BR</b>							<b>Nota della Camera di Commercio di Brindisi del 29.04.2011</b>
VILLA CASTELLI	BR	MERCATO SETTIMANALE	16		92		OGNI MARTEDI'	108
VILLA CASTELLI	BR	MERCATO ORTOFRUTTICOLO					OGNI SABATO	
VILLA CASTELLI	BR	FIERA ANNUALE DEL BESTIAME					1° OTTOBRE	
VILLA CASTELLI	BR	FESTA SANTO PATRONO					2-3 OTTOBRE	
VILLA CASTELLI	BR	SAGRA DEL FEGATINO E DELLA SALSICCIA DI CAPRA					SETTEMBRE	

COMUNE	PROV	DENOMINAZIONE	NUMERO POSTEGGI			DATA SVOLGIMENTO		NOTE
			ALIM.	Agricoltura ri	NON ALIM.	TOT.	DATA INIZIO	
<b>PROVINCIA DI FOGGIA</b>								
<b>ACCADIA</b>	<b>FG</b>							Nota della Camera di Commercio di Foggia del 26.04.2011
ACCADIA	FG	FESTA RELIGIOSA MADONNA DEL CARMINE				16-lug		
ACCADIA	FG	SAGRA APPENNINO ART'N'FEST				AGOSTO		
ACCADIA	FG	FIERA				20-ago	22-ago	
ACCADIA	FG	FESTA RELIGIOSA MADONNA DEL CARMINE				20-ago	22-ago	
ACCADIA		FIERA				4ª DOMENICA DI SETTEMBRE		
ACCADIA	FG	FESTA RELIGIOSA DI SAN VITO E SANT'ANTONIO				4ª DOMENICA DI SETTEMBRE		
ACCADIA	FG	MERCATO SETTIMANALE				GIOVEDI'		
ACCADIA	FG	SAGRA FALO' DI SAN SEBASTIANO				20-gen		
<b>ALBERONA</b>	<b>FG</b>							Nota della Camera di Commercio di Foggia del 26.04.2011
ALBERONA	FG	FIERA				25-lug	26-lug	
ALBERONA	FG	SAGRA				19-ago		
ALBERONA	FG	SAGRA				26-ago		
ALBERONA	FG	SAGRA				23-apr		
ALBERONA	FG	SAGRA				8-dic		
ALBERONA	FG	FESTA DI SAN GIUSEPPE				19-mar		
ALBERONA	FG	FESTA RELIGIOSA				29-apr	30-apr	
ALBERONA	FG	FESTA RELIGIOSA				13-giu		
ALBERONA	FG	FESTA RELIGIOSA SAN GIOVANNI BATTISTA				29-ago	30-ago	

COMUNE	PROV	DENOMINAZIONE	NUMERO POSTEGGI			DATA SVOLGIMENTO		NOTE
			ALIM.	Agricoltura ri	NON ALIM.	TOT.	DATA INIZIO	
ALBERONA	FG	MERCATO SETTIMANALE					LUNEDI'	
<b>ANZANO DI PUGLIA</b>								<b>Nota della Camera di Commercio di Foggia del 26.04.2011</b>
ANZANO DI PUGLIA	FG	FESTA RELIGIOSA					LUNEDI' DOPO PENTECOSTE	
ANZANO DI PUGLIA	FG	FESTA RELIGIOSA MADONNA DI ANZANO					13-giul	
ANZANO DI PUGLIA	FG	FESTA RELIGIOSA SAN ROCCO					18-ago	
ANZANO DI PUGLIA	FG	FESTA DEL SS. ROSARIO					1ª DOMENICA DI OTTOBRE	
ANZANO DI PUGLIA	FG	FIERA					1ª DOMENICA DI OTTOBRE	
ANZANO DI PUGLIA	FG	MERCATO SETTIMANALE					SABATO	
ANZANO DI PUGLIA	FG	MERCATO SETTIMANALE	8+2		26	36	LUNEDI'	<b>Nota della Camera di Commercio di Foggia del 26.04.2011</b>
<b>APRICENA</b>	<b>FG</b>							
APRICENA	FG	FESTA DEL SS. ROSARIO					OTTOBRE	
APRICENA	FG	PROCESSIONE DI CRISTO MORTO					VENERDI' SANTO	
APRICENA	FG	FESTA DELLA SACRA FAMIGLIA					12-ago	13-ago
APRICENA	FG	FESTA PATRONALE DELL'INCORONATA					ULTIMA SETTIMANA DI MAGGIO	
APRICENA	FG	FESTA RELIGIOSA SANT'ANTONIO					13-giul	
APRICENA	FG	PROCINESTATE					LUGLIO	AGOSTO
APRICENA	FG	FESTA RELIGIOSA MADONNA DEL CARMELO					16-lug	
APRICENA	FG	FESTA MADONNA DEGLI ANGELI					2-ago	
APRICENA	FG	FESTA DEI TUSELLI					14-ago	
APRICENA	FG	MANIFESTAZIONE FIERISTICA					2ª SETTIMANA DI SETTEMBRE	
APRICENA	FG	FESTA RELIGIOSA SAN PIO DA PIETRALCINA					23-set	

COMUNE	PROV	DENOMINAZIONE	NUMERO POSTEGGI			DATA SVOLGIMENTO		NOTE	
			ALIM.	Agricoltura ri	NON ALIM.	TOT.	DATA INIZIO		DATA FINE
APRICENA	FG	MERCATINO DI SANTA LUCIA					11-dic	12-dic	
APRICENA	FG	FESTA MARIA VERGINE					9-set	11-set	
APRICENA	FG	MERCATO SETTIMANALE	12		104	116	SABATO		Nota della Camera di Commercio di Foggia del 26.04.2011
<b>ASCOLI SATRIANO</b>	<b>FG</b>								
ASCOLI SATRIANO	FG	FESTA DI SAN POTTITO MARTIRE					14-gen		
ASCOLI SATRIANO	FG	FIERA DI S. GIACOMO					12-mag		
ASCOLI SATRIANO	FG	FESTA RELIGIOSA MADONNA DEL CARMINE					16-lug		
ASCOLI SATRIANO	FG	MOSTRA MERCATO D'ARTE/ARTIGIANATO E ANTIQUARIATO					18-ago		
ASCOLI SATRIANO	FG	FIERA S. LUCIA					13-dic		
ASCOLI SATRIANO	FG	MERCATO QUINDICINALE					SABATO		Nota della Camera di Commercio di Foggia del 26.04.2011
<b>BICCARI</b>	<b>FG</b>								
BICCARI	FG	FUOCHI DI S.ANTONIO ABATE					17-gen		
BICCARI	FG	SAGRA DEGUSTAZIONI VARIE					GENNAIO		
BICCARI	FG	FIERA DEGLI ANIMALI					ULTIMO SABATO DI OGNI MESE		
BICCARI	FG	SFILATA CARRI ALLEGORICI					FEBBRATO ULTIMA DOMENICA DI CARNEVALE		
BICCARI	FG	CARNEVALE / SFILATA CARRI ALLEGORICI E GRUPPI MUSICALI					MARZO -MARTEDI GRASSO		
BICCARI	FG	FESTA DELLA PIGNATA					1ª DOMENICA DI QUARESIMA		
BICCARI	FG	FESTA MARIA SS. DI COSTANTINOPOLI					14-giu		
BICCARI	FG	FESTA S. ANTONIO DA PADOVA					13-giu		



COMUNE	PROV	DENOMINAZIONE	NUMERO POSTEGGI			DATA SVOLGIMENTO		NOTE
			ALIM.	Agricoltori	NON ALIM.	TOT.	DATA INIZIO	
BICCARI	FG	AGOSTO BICcarese					AGOSTO	
BICCARI	FG	"PIZZA A FURN APJERT"					AGOSTO	
BICCARI	FG	FESTA RELIGIOSA SAN DONATO PATRONO					6-ago	8-ago
BICCARI	FG	FIERA DI SAN DONATO					7-ago	
BICCARI	FG	FESTA DEL BORGO VECCHIO-IIIª EDIZIONE					12-ago	
BICCARI	FG	FESTA RELIGIOSA DI SAN ROCCO					SETTEMBRE	
BICCARI	FG	SAGRA DELL'OLIO "FEST DU CAUDIELL"					DICEMBRE	
BICCARI	FG	FIERA DEGLI ANIMALI					ULTIMO SABATO MESE DI DICEMBRE	
BICCARI	FG	CORTEO DEI RE MAGI					6-gen	
BICCARI	FG	MERCATO SETTIMANALE	13	2	44	59	MARTEDI'	
<b>BOVINO</b>	<b>FG</b>							<b>Nota della Camera di Commercio di Foggia del 26.04.2011</b>
BOVINO	FG	FALO' DI SAN GIUSEPPE					19-mar	
BOVINO	FG	FESTA DI S. ANTONIO					12-giu	
BOVINO	FG	ESTEMPORANEA DI PITTURA					PRIMA META' DI AGOSTO	
BOVINO	FG	FIERA MERCI VARIE					28-ago	30-ago
BOVINO	FG	CAVALCATA STORICA CON CORTEO					AGOSTO	
BOVINO	FG	FESTA MADONNA DI VALLEVERDE PATRONA					AGOSTO	
BOVINO	FG	FESTA RELIGIOSA SAN MARCO PATRONO						7-ott

COMUNE	PROV	DENOMINAZIONE	NUMERO POSTEGGI			DATA SVOLGIMENTO		NOTE
			ALIM.	Agricoltura ri	NON ALIM.	TOT.	DATA INIZIO	
BOVINO	FG	FIERA DI S. CELESTINO					2^ DOMENICA DI OTTOBRE	
BOVINO	FG	MERCATO USATO E ARTIGIANATO					ULTIMA DOMENICA DEL MESE	
BOVINO	FG	MERCATO SETTIMANALE	8	4	22	34	SABATO	
<b>CAGNANO VARANO</b>	<b>FG</b>							<b>Nota della Camera di Commercio di Foggia del 26.04.2011</b>
CAGNANO VARANO	FG	CAGNANO IN MASCHERA					FEBBRAIO ULTIMO GIORNO DI CARNEVALE	
CAGNANO VARANO	FG	FALO' DI SAN GIUSEPPE					19-mar	
CAGNANO VARANO	FG	GIRO CICLISTICO LAGO DI VARANO					MAGGIO	
CAGNANO VARANO	FG	USI E COSTUMI DEL NOSTRO PAESE					7-mag	10-mag
CAGNANO VARANO	FG	FESTA RELIGIOSA S.MICHELE E CATALDO PATRONI					7-mag	10-mag
CAGNANO VARANO	FG	FIERA BESTIAME E MERCI VARIE					8-mag	
CAGNANO VARANO	FG	FESTA RELIGIOSA S.MICHELE E CATALDO PATRONI					8-mag	
CAGNANO VARANO	FG	MARATONA DEL GARGANO					15-mag	
CAGNANO VARANO	FG	GARA CANOA E KAJAK SUL LAGO DI VARANO					2-giul	
CAGNANO VARANO	FG	ESTATE CAGNANESE MANIF. VARIE					LUGLIO/AGOSTO	
CAGNANO VARANO	FG	FESTA RELIGIOSA MADONNA DEL CARMINE					16-lug	
CAGNANO VARANO	FG	MICROFONO D'ORO					20-lug	
CAGNANO VARANO	FG	ESTATE CAGNANESE MANIF. VARIE					LUGLIO/AGOSTO	
CAGNANO VARANO	FG	CAGNANO LIVING FESTIVAL					1-ago	
CAGANO VARANO	FG	NOTTE BIANCA					2-ago	

COMUNE	PROV	DENOMINAZIONE	NUMERO POSTEGGI			DATA SVOLGIMENTO		NOTE
			ALIM.	Agricoltura ri	NON ALIM.	TOT.	DATA INIZIO	
CAGNANO VARANO	FG	SAGRA DELLA CAPRA ACQUA E SALE					4-ago	
CAGNANO VARANO	FG	SAGRA DELLE COZZE					9-ago	
CAGNANO VARANO	FG	SAGRA DEL PESCE					13-ago	
CAGNANO VARANO	FG	MARATONINA DEI DUE COLLI					16-ago	
CAGNANO VARANO	FG	FIERA MADONNA DELLE GRAZIE					8-set	
CAGNANO VARANO	FG	FIERA DEL BESTIAME					8-set	
CAGNANO VARANO	FG	FESTA RELIGIOSA S.MICHELE ARCANGELO					29-set	
CAGNANO VARANO	FG	LA CASTAGNOLA					27-dic	31-dic
CAGNANO VARANO	FG	LA VIA DEI PRESEPI					27-dic	31-dic
CAGNANO VARANO	FG	MERCATO QUINDICINALE					MERCOLEDI'	
<b>CANDELA</b>	<b>FG</b>							Nota della Camera di Commercio di Foggia del 26.04.2011
CANDELA	FG	FESTA RELIGIOSA DI S. ROCCO					16-ago	18-ago
CANDELA	FG	MERCATO QUINDICINALE					LUNEDI'	
<b>CARAPELLE</b>	<b>FG</b>							Nota della Camera di Commercio di Foggia del 26.04.2011
CARAPELLE	FG	FESTA PATRONALE					1ª DOMENICA DI OTTOBRE	
CARAPELLE	FG	MERCATO SETTIMANALE					SABATO	
<b>CARLANTINO</b>								Nota della Camera di Commercio di Foggia del 26.04.2011
CARLANTINO	FG	FESTA RELIGIOSA SANT'ANTONIO ABATE					GENNAIO	
CARLANTINO	FG	SAGRA DELLA SALSICCIA					17-gen	
CARLANTINO	FG	FESTA RELIGIOSA SAN GIUSEPPE					19-mar	
CARLANTINO	FG	FESTA RELIGIOSA SS. ANNUNZIATA					ULTIMA DOMENICA DI MAGGIO	

COMUNE	PROV	DENOMINAZIONE	NUMERO POSTEGGI			DATA SVOLGIMENTO		NOTE
			ALIM.	Agricoltori	NON ALIM.	TOT.	DATA INIZIO	
CARLANTINO	FG	SAGRA DELLA RICOTTA						
CARLANTINO	FG	FESTA RELIGIOSA DI SANT'ANTONIO					ULTIMA DOMENICA DI MAGGIO	
CARLANTINO	FG	SAGRA DELLE AMARENE					ULTIMA DOMENICA DI GIUGNO	
CARLANTINO	FG	FESTA RELIGIOSA DI SAN DONATO PATRONO					ULTIMA DOMENICA DI GIUGNO	
CARLANTINO	FG	MERCATO QUINDICINALE	8	3	23	34	1° e 3° MARTEDI'	
<b>CARPINO</b>	<b>FG</b>							<b>Nota della Camera di Commercio di Foggia del 26.04.2011</b>
CARPINO	FG	FESTA RELIGIOSA SAN CIRILLO PATRONO					18-mag	
CARPINO	FG	CARPINO FOLK F. FESTIVAL DI MUSICA POPOLARE					1-ago	10-ago
CARPINO	FG	MERCATINO DELL'OLIO EXTRAVERGINE D'OLIVA DI CARPINO					5,7,10,12,17,19,24,26 AGOSTO	
CARPINO	FG	SAGRA OLIO EXTRAVERGINE E DELLE FAVE					12-ago	
CARPINO	FG	FESTA RELIGIOSA MARIA SS ASSUNTA E S. ROCCO					15-ago	18-ago
CARPINO	FG	FRASCA FANOJA OLIO NOVELLO					7-dic	
CARPINO	FG	MERCATO QUINDICINALE					LUNEDI'	
<b>CASALNUOVO MONTEROTARO</b>	<b>FG</b>							<b>Nota della Camera di Commercio di Foggia del 26.04.2011</b>
CASALNUOVO MONTEROTARO	FG	FALO' DI SAN MICHELE					8-mag	
CASALNUOVO MONTEROTARO	FG	FESTA RELIGIOSA DI SAN MICHELE					MAGGIO	
CASALNUOVO MONTEROTARO	FG	FESTA DELLA CACCETTA					1ª SETTIMANA DI GIUGNO	
CASALNUOVO MONTEROTARO	FG	FESTA RELIGIOSA SANT'ANTONIO					13-giu	

COMUNE	PROV	DENOMINAZIONE	NUMERO POSTEGGI			DATA SVOLGIMENTO		NOTE
			ALIM.	Agricoltori	NON ALIM.	TOT.	DATA INIZIO	
CASALNUOVO MONTEROTARO	FG	SAGRA DEL CINGHIALE					11-ago	
CASALNUOVO MONTEROTARO	FG	FESTA RELIGIOSA MARIA SS.DELLA ROCCA DI MONTEROTARO					15-ago	
CASALNUOVO MONTEROTARO	FG	SAGRA DELLA SALSICCIA					17-ago	
CASALNUOVO MONTEROTARO	FG	FIERA DEL ROSARIO					1ª DOMENICA DI OTTOBRE	
CASALNUOVO MONTEROTARO	FG	FESTA RELIGIOSA MARIA SS.MA DEL ROSARIO					1ª DOMENICA DI OTTOBRE	
CASALNUOVO MONTEROTARO	FG	MERCATO QUINDICINALE					MARTEDI (1° e 3° DEL MESE)	
<b>CASALVECCHIO DI PUGLIA FG</b>								<b>Nota della Camera di Commercio di Foggia del 26.04.2011</b>
CASALVECCHIO DI PUGLIA	FG	FESTA RELIGIOSA VIA CRUCIS					VENERDI' SANTO	
CASALVECCHIO DI PUGLIA	FG	FESTA RELIGIOSA MADONNA DEL CARMELO					16-lug	
CASALVECCHIO DI PUGLIA	FG	MOSTRA DI ATTREZZATURE AGRICOLE E DEGUSTAZ.DI PRODOTTI LOCALI					3-set	
CASALVECCHIO DI PUGLIA	FG	DEGUSTAZIONE OLIO E VINO NOVELLO					ULTIMO SABATO DI SETTEMBRE	
CASALVECCHIO DI PUGLIA	FG	EXPO CASALVECCHIESE FIERA MERCI VARIE					ULTIMA DOMENICA DI SETTEMBRE	
CASALVECCHIO DI PUGLIA	FG	FESTA RELIGIOSA SAN MATTEO					ULTIMA DOMENICA DI SETTEMBRE	
CASALVECCHIO DI PUGLIA	FG	FIERA DI S. MATTEO					ULTIMA DOMENICA DI SETTEMBRE	
CASALVECCHIO DI PUGLIA	FG	MERCATO QUINDICINALE					2° e 4° SABATO DEL MESE	
<b>CASTELLUCCIO DEI SAURI FG</b>								<b>Nota della Camera di Commercio di Foggia del 26.04.2011</b>

COMUNE	PROV	DENOMINAZIONE	NUMERO POSTEGGI			DATA SVOLGIMENTO		NOTE
			ALIM.	Agricoltura ri	NON ALIM.	TOT.	DATA INIZIO	
CASTELLUCCIO DEI SAURI	FG	FALO' DI SAN GIUSEPPE					19-mar	
CASTELLUCCIO DEI SAURI	FG	FESTA RELIGIOSA S. SALVATORE					5-ago	7-ago
CASTELLUCCIO DEI SAURI	FG	FIERA DI S. SALVATORE					5-ago	7-ago
CASTELLUCCIO DEI SAURI	FG	TARALLUCCI E VIN					5-ago	7-ago
CASTELLUCCIO DEI SAURI	FG	MERCATO SETTIMANALE					MARTEDI'	
<b>CASTELLUCCIO VALMAGGIORE</b>	<b>FG</b>							<b>Nota della Camera di Commercio di Foggia del 26.04.2011</b>
CASTELLUCCIO VALMAGGIORE	FG	FALO' DI S. GIUSEPPE PRODOTTI TIPICI					19-mar	
CASTELLUCCIO VALMAGGIORE	FG	FESTA S. GIUSEPPE					19-mar	
CASTELLUCCIO VALMAGGIORE	FG	FESTA RELIGIOSA S. GIOVANNI					24-giu	
CASTELLUCCIO VALMAGGIORE	FG	FIERA MERCI VARIE					24-giu	
CASTELLUCCIO VALMAGGIORE	FG	SAGRA PASTA A MANO					2° SABATO AGOSTO	
CASTELLUCCIO VALMAGGIORE	FG	FESTA DI S. ROCCO					16-ago	
CASTELLUCCIO VALMAGGIORE	FG	FESTA RELIGIOSA SANTA MARIA					SETTEMBRE	
CASTELLUCCIO VALMAGGIORE	FG	SAGRA DELLE PETTOLE					DICEMBRE	
CASTELLUCCIO VALMAGGIORE	FG	MERCATO QUINDICINALE					2° e 4° LUNEDI' DEL MESE	
<b>CASTELNUOVO DELLA DAUNIA</b>	<b>FG</b>							<b>Nota della Camera di Commercio di Foggia del 26.04.2011</b>
CASTELNUOVO DELLA DAUNIA	FG	PRESEPE VIVENTE					6-gen	
CASTELNUOVO DELLA DAUNIA	FG	FESTA DELLA STRETTOLA					8-mag	
CASTELNUOVO DELLA DAUNIA	FG	FESTA DELLA BIRRA					29-lug	31-lug
CASTELNUOVO DELLA DAUNIA	FG	SAGRA DELLA ZANGHETTA					16-ago	

COMUNE	PROV	DENOMINAZIONE	NUMERO POSTEGGI			DATA SVOLGIMENTO		NOTE
			ALIM.	Agricoltura ri	NON ALIM.	TOT.	DATA INIZIO	
CASTELNUOVO DELLA DAUNIA	FG	FESTA RELIGIOSA MARIA SS. DELLA MURGIA				14-set	16-set	
CASTELNUOVO DELLA DAUNIA	FG	F. MERCI VARIE				14-set	16-set	
CASTELNUOVO DELLA DAUNIA	FG	MERCATO SETTIMANALE				MERCOLEDI'		
<b>CELENZA VALFORTORE</b>	<b>FG</b>							<b>Nota della Camera di Commercio di Foggia del 26.04.2011</b>
CELENZA VALFORTORE	FG	FIERA MERCI VARIE				19-mar		
CELENZA VALFORTORE	FG	FESTA DI SAN GIUSEPPE				19-mar		
CELENZA VALFORTORE	FG	FESTA RELIGIOSA SAN GIUSEPPE ARTIGIANO				1° MAGGIO		
CELENZA VALFORTORE	FG	FIERA MERCI VARIE				24-giu		
CELENZA VALFORTORE	FG	FESTA RELIGIOSA SAN GIOVANNI BATTISTA				24-giu		
CELENZA VALFORTORE	FG	FESTA DELLA CAMPAGNA				2-lug		
CELENZA VALFORTORE	FG	FESTA RELIGIOSA MADONNA DELLE GRAZIE				LUGLIO		
CELENZA VALFORTORE	FG	AGOSTO CELENZANO				AGOSTO		
CELENZA VALFORTORE	FG	SAGRA DELLA SALSICCIA				11-ago	13-ago	
CELENZA VALFORTORE	FG	FIERA VIVI IL BORGO				13-ago		
CELENZA VALFORTORE	FG	FIERA MERCI VARIE				13-dic		
CELENZA VALFORTORE	FG	FESTA RELIGIOSA S. LUCIA				13-dic		
CELENZA VALFORTORE	FG	MERCATO SETTIMANALE				SABATO		
<b>CELLE SAN VITO</b>	<b>FG</b>							<b>Nota della Camera di Commercio di Foggia del 26.04.2011</b>

COMUNE	PROV	DENOMINAZIONE	NUMERO POSTEGGI			DATA SVOLGIMENTO		NOTE
			ALIM.	Agricoltura ri	NON ALIM.	TOT.	DATA INIZIO	
CELLE DI SAN VITO	FG	SAGRA DELL'AGNELLO					30-apr	
CELLE DI SAN VITO	FG	FIERA DI SAN VITO					8-ago	
CELLE DI SAN VITO	FG	FESTA RELIGIOSA SAN VINCENTO FERRER PATRONO					13-ago	
CELLE DI SAN VITO	FG	SAGRA DEI CICALTELLI					18-ago	
CELLE DI SAN VITO	FG	PRESEPE FRANCO- PROVENZALE					8-dic	17-gen
CELLE DI SAN VITO	FG	MERCATO SETTIMANALE				MERCOLEDI'		
<b>CERIGNOLA</b>	<b>FG</b>							Nota della Camera di Commercio di Foggia del 26.04.2011
CERIGNOLA	FG	FESTA RELIGIOSA MADONNA DI RIPALTA PATRONA					7-set	9-set
CERIGNOLA	FG	MERCATO SETTIMANALE				MERCOLEDI'		
CERIGNOLA	FG	MERCATO SETTIMANALE			27			
CERIGNOLA	FG	MERCATO SETTIMANALE			30			
<b>CHIEUTI</b>	<b>FG</b>							Nota della Camera di Commercio di Foggia del 26.04.2011
CHIEUTI	FG	FESTA RELIGIOSA SAN GIORGIO MARTIRE					21-apr	23-apr
CHIEUTI	FG	MERCATO SETTIMANALE				MARTEDI'		
<b>DELICETO</b>	<b>FG</b>							Nota della Camera di Commercio di Foggia del 26.04.2011
DELICETO	FG	FALO' DI SAN MATTIA					24-feb	
DELICETO	FG	FESTA RELIGIOSA SAN BENVENUTO DA GUBBIO P.E MADONNA DELL'OLMITELLO					5-mag	7-mag
DELICETO	FG	SAGRA DEL MAIALE NERO				AGOSTO		



COMUNE	PROV	DENOMINAZIONE	NUMERO POSTEGGI			DATA SVOLGIMENTO		NOTE
			ALIM.	Agricoltura ri	NON ALIM.	TOT.	DATA INIZIO	
DELICETO	FG	CAMPAGNA AMICA.PROD.LOCALI					SETTEMBRE	
DELICETO	FG	CAVALCATA STORICA					SETTEMBRE	
DELICETO	FG	FESTA RELIGIOSA MARIA SS.OLMITELLO PATRONA					22-set	23-set
DELICETO	FG	MERCATO SETTIMANALE					MERCOLEDI'	
<b>FAETO</b>	<b>FG</b>							<b>Nota della Camera di Commercio di Foggia del 26.04.2011</b>
FAETO	FG	SAGRA DEL MAIALE					2ª DOMENICA DI FEBBRAIO	
FAETO	FG	FESTA RELIGIOSA DI SAN DOMENICO					2ª DOMENICA DI MAGGIO	
FAETO	FG	FESTA DI SANT'ANTONIO					2ª DOMENICA DI LUGLIO	
FAETO	FG	MOSTRA DEI PARAMENTI SACRI					1ª QUINDICINA DI AGOSTO	
FAETO	FG	SAGRA DEL PROSCIUTTO					1ª DOMENICA DI AGOSTO	
FAETO	FG	FESTA RELIGIOSA DI S. PROSPERO					2ª DOMENICA DI AGOSTO	
FAETO	FG	FESTA RELIGIOSA MADONNA DELLE SPIGHE					AGOSTO	
FAETO	FG	FESTA RELIGIOSA DI SAN LEONARDO					2ª DOMENICA DI SETTEMBRE	
FAETO	FG	FESTA RELIGIOSA SAN PIO DA PIETRALCINA					SETTEMBRE	
FAETO	FG	SAGRA COCCE DE MORE					NOVEMBRE	
FAETO	FG	MERCATO SETTIMANALE					MARTEDI'	
<b>FOGGIA</b>	<b>FG</b>							<b>Nota della Camera di Commercio di Foggia del 26.04.2011</b>
FOGGIA	FG	FESTA RELIGIOSA MADONNA DEI SETTE VELI					MARZO	

COMUNE	PROV	DENOMINAZIONE	NUMERO POSTEGGI			DATA SVOLGIMENTO		NOTE	
			ALIM.	Agricoltura ri	NON ALIM.	TOT.	DATA INIZIO		DATA FINE
FOGGIA	FG	FESTA RELIGIOSA MADONNA DEI SETTE VELI					14-ago	15-ago	
FOGGIA	FG	FIERA DI S. CATERINA					24-nov	27-nov	
FOGGIA	FG	MERCATO SETTIMANALE					VENERDI'		
<b>ISCHITELLA</b>	<b>FG</b>								Nota della Camera di Commercio di Foggia del 26.04.2011
ISCHITELLA	FG	FESTA RELIGIOSA SANTEUSTACHIO PATRONO					MAGGIO		
ISCHITELLA	FG	PROGRAMMA ESTIVO					10-ago	30-ago	
ISCHITELLA	FG	FESTA RELIGIOSA SS. ASSUNTA E S. ROCCO					15-ago	18-ago	
ISCHITELLA	FG	SAGRA AUTUNNALE PRODOTTI TIPICI					25-ott	5-nov	
ISCHITELLA	FG	MERCATO QUINDICINALE	13	47		72	GIOVEDI'		
<b>ISOLE TREMITI</b>	<b>FG</b>								Nota della Camera di Commercio di Foggia del 26.04.2011
ISOLE TREMITI	FG	FESTA RELIGIOSA SS. MARIA A MARE PATRONA					15-ago	16-ago	
<b>LESINA</b>	<b>FG</b>								Nota della Camera di Commercio di Foggia del 26.04.2011
LESINA	FG	CARNEVALE IN LAGUNA					MARZO		
LESINA	FG	FESTA DI SAN PRIMIANO PATRONO					14-mag	16-mag	
LESINA	FG	SAGRA BALLO DI SANT'ANNA					26-lug	27-lug	
LESINA	FG	FESTA RELIGIOSA DI SAN ROCCO					16-ago	17-ago	
LESINA	FG	SAGRA LAGUNA ROCK					20-ago	21-ago	
LESINA	FG	FESTA RELIGIOSA SANTA MARIA DI RIPALTA					8-set	12-set	

COMUNE	PROV	DENOMINAZIONE	NUMERO POSTEGGI			DATA SVOLGIMENTO		NOTE	
			ALIM.	Agricoltura	NON ALIM.	TOT.	DATA INIZIO		DATA FINE
LESINA	FG	LAGOLOSO, GASTRONOMIA LAGUNARE					FINE NOVEMBRE LUNEDI' (1° e 3° del mese)	INIZIO DICEMBRE	
LESINA	FG	MERCATO QUINDICINALE							
<b>LUCERA</b>	<b>FG</b>								<b>Nota della Camera di Commercio di Foggia del 26.04.2011</b>
LUCERA	FG	STAGIONE CONCERTISTICA E MUSICALE					GENNAIO	DICEMBRE	
LUCERA	FG	STAGIONE TEATRALE					GENNAIO	APRILE	
LUCERA	FG	FESTA RELIGIOSA SAN CRO					GENNAIO		
LUCERA	FG	MERCATINO ANTIQUARIATO					1^ DOMENICA DI OGNI MESE		
LUCERA	FG	ESPOSIZIONE DELLE "QUARANTANE"					DA MERCOLEDI' DELLE CENERI A PASQUA		
LUCERA	FG	VIA CRUCIS					SETTIMANA SANTA		
LUCERA	FG	VEGLIA PASQUALE					SABATO SANTO		
LUCERA	FG	PROCESSIONE GESU' RISORTO					MATTINA DI PASQUA		
LUCERA	FG	FESTA RELIGIOSA MADONNA DELLA MISERICORDIA					ULTIMA DOMENICA DI MAGGIO		
LUCERA	FG	MARATONINA SARACENA E TORNEO DI SCACCHI					INIZIO GIUGNO		
LUCERA	FG	1° PALLIO DELLA BANDIERA					FINE GIUGNO		
LUCERA	FG	FESTA RELIGIOSA CRISTO RE					11-giul		
LUCERA	FG	TORNEO DELLE CHIAVI					META'GIUGNO - META' AGOSTO		
LUCERA	FG	FESTA RELIGIOSA MADONNA DEL CARMINE					16-lug		
LUCERA	FG	FESTA RELIGIOSA SANT'ANNA					26-lug		
LUCERA	FG	LUCERA ESTATE					AGOSTO		

COMUNE	PROV	DENOMINAZIONE	NUMERO POSTEGGI			DATA SVOLGIMENTO		NOTE
			ALIM.	Agricoltori	NON ALIM.	TOT.	DATA INIZIO	
LUCERA	FG	FESTA RELIGIOSA SAN FRANCESCO ANTONIO FASANI					AGOSTO	
LUCERA	FG	MOSTRA A TEMA RELIGIOSO					13-ago	31-dic
LUCERA	FG	FESTA RELIGIOSA MADONNA DELL'ASSUNTA PATRONA					14-ago	16-ago
LUCERA	FG	CONCERTI, PROCESSIONE STORICA					Agosto Data soggetta a variazioni	
LUCERA	FG	FESTIVAL LETTERATURA MEDITERRANEA					SETTEMBRE/EVENTO DA DEFINIRE	
LUCERA	FG	FESTA RELIGIOSA SANTA MARIA DELLA VITTORIA					12-set	13-set
LUCERA	FG	FIERA DELL'AGRICOLTORE E DELL'ALLEVATORE					4-5 GIORNI TRA META' E FINE OTTOBRE	
LUCERA	FG	SAGRA DEL MOSTO COTTO					FINE NOVEMBRE	
LUCERA	FG	FESTA RELIGIOSA SAN FRANCESCO FASANI					27-nov	29-nov
LUCERA	FG	NATALE IN FESTA					3-dic	6-gen
LUCERA	FG	FESTA RELIGIOSA SANTA LUCIA					13-dic	
LUCERA	FG	CONCERTO DI NATALE					26-dic	
LUCERA	FG	MERCATO SETTIMANALE					MERCOLEDI'	
<b>MANFREDONIA</b>	<b>FG</b>							<b>Nota della Camera di Commercio di Foggia del 26.04.2011</b>
MANFREDONIA	FG	SAGRA DELLA PETTOLA					6-gen	
MANFREDONIA	FG	PRESEPE VIVENTE					6-gen	
MANFREDONIA	FG	CARNEVALE DAUNO					DAL 17 GENNAIO ALLA	1ª DOMENICA DI QUARESIMA
MANFREDONIA	FG	SAGRA DELLA FARRATA E D'U SCAGGHIUZZE					DOM.,LUN.,MARTEDI', GRASSO E DOMENICA DELLA PENTOLACCIA	

COMUNE	PROV	DENOMINAZIONE	NUMERO POSTEGGI			DATA SVOLGIMENTO		NOTE
			ALIM.	Agricoltori	NON ALIM.	TOT.	DATA INIZIO	
MANFREDONIA	FG	CORTEO STORICO					23-apr	
MANFREDONIA	FG	SOLSTIZIO D'ESTATE					GIUGNO/LOC. S.LEONARDO DI SIPONTO	
MANFREDONIA	FG	SAGRA DEL PESCE AZZURRO					ULTIMA SETTIMANA DI LUGLIO	
MANFREDONIA	FG	SAGRA DEL CACTOCVALLO PODOLICO					29-lug	
MANFREDONIA	FG	FESTA RELIGIOSA S. MATTEO PATRONO					1° DECADE DI AGOSTO/LOC. RUGGIANO	
MANFREDONIA	FG	SAGRA DEL NODINO E DELLA BRUSCHETTA					19-ago	
MANFREDONIA	FG	MOSTRA DEL MODELLISMO STATICO					24-ago	1° settembre
MANFREDONIA	FG	MARIA SS. DI SIPONTO PATRONA					29-ago	31-ago
MANFREDONIA	FG	FESTA RELIGIOSA SAN MICHELE ARCANGELO					1° E 2° DOMENICA DI SETTEMBRE/LOC.SAN SALVATORE	
MANFREDONIA	FG	FESTA DEL MARE					1-set	
MANFREDONIA	FG	FESTA RELIGIOSA S. ANDREA					1-set	
MANFREDONIA	FG	FESTA RELIGIOSA S. FRANCESCO					4-ott	
MANFREDONIA	FG	SAGRA DELLE CALDARROSTE E DEL VINO NOVELLO					1° DECADE DI NOVEMBRE	
MANFREDONIA	FG	SAGRA DELLA PETTOLA					23-dic	
MANFREDONIA	FG	MOSTRA DEI PRESEPI					15-dic	6-gen
MANFREDONIA	FG	MERCATO SETTIMANALE					MERCOLEDI'	
<b>MATTINATA</b>	<b>FG</b>							<b>Nota della Camera di Commercio di Foggia del 26.04.2011</b>
MATTINATA	FG	MOSTRA DELLE ORCHIDEE SPONTANEE					APRILE	
MATTINATA	FG	MEZZA MARATONA DEGLI ULIVI					17-apr	

COMUNE	PROV	DENOMINAZIONE	NUMERO POSTEGGI			DATA SVOLGIMENTO		NOTE
			ALIM.	Agricoltura ri	NON ALIM.	TOT.	DATA INIZIO	
MATTINATA	FG	FESTA RELIGIOSA MADONNA INCORONATA					ULTIMO SABATO DI APRILE	
MATTINATA	FG	BICI IN CITTA'					MAGGIO	
MATTINATA	FG	PREMIO FARAGLIONI DI PUGLIA					LUGLIO	
MATTINATA	FG	MATTINATA FILM FESTIVAL					AGOSTO	
MATTINATA	FG	FESTA RELIGIOSA SANTA MARIA DELLA LUCE PATRONA					14-set	16-set
MATTINATA	FG	FESTA DELL'OLIO					NOVEMBRE	DICEMBRE
MATTINATA	FG	MERCATO SETTIMANALE					GIOVEDI'	
<b>MONTELEONE DI PUGLIA</b>	<b>FG</b>							<b>Nota della Camera di Commercio di Foggia del 26.04.2011</b>
MONTELEONE DI PUGLIA	FG	FALO' DI SAN GIUSEPPE					19-mar	
MONTELEONE DI PUGLIA	FG	FESTA RELIGIOSA SAN GIUSEPPE					19-mar	
MONTELEONE DI PUGLIA	FG	VIA CRUCIS					VENERDI' SANTO	
MONTELEONE DI PUGLIA	FG	PASQUARELLA					SABATO SANTO	
MONTELEONE DI PUGLIA	FG	SAN ROCCO PICCOLO					2ª DOMENICA DI MAGGIO	
MONTELEONE DI PUGLIA	FG	MARIA SANT.MA DEL CARMINE					ULTIMA DOMENICA DI MAGGIO	
MONTELEONE DI PUGLIA	FG	FESTA RELIGIOSA SANTO LEGNO					ASCENSIONE/GIUGNO	
MONTELEONE DI PUGLIA	FG	FESTA RELIGIOSA SANT'ANTONIO					13-giu	
MONTELEONE DI PUGLIA	FG	FESTA RELIGIOSA CORPUS DOMINI					26-giu	
MONTELEONE DI PUGLIA	FG	ESTATE MONTELEONESE					1-ago	18-ago
MONTELEONE DI PUGLIA	FG	2ª SAGRA DEL MAIALE NERO					5-ago	
MONTELEONE DI PUGLIA	FG	22ª EDIZIONE SAGRA DEL CACIOCAVALLO CICALIELL'E ACC'					13-ago	

COMUNE	PROV	DENOMINAZIONE	NUMERO POSTEGGI			DATA SVOLGIMENTO		NOTE
			ALIM.	Agricoltura ri	NON ALIM.	TOT.	DATA INIZIO	
MONTELEONE DI PUGLIA	FG	MADONNA DELL'ASSUNTA					15-ago	
MONTELEONE DI PUGLIA	FG	SAN ROCCO PATRONO					16-ago	
MONTELEONE DI PUGLIA	FG	MERCATO SETTIMANALE				VENERDI'		
<b>MONTE SANT'ANGELO</b>	<b>FG</b>							Nota della Camera di Commercio di Foggia del 26.04.2011
MONTE SANT'ANGELO	FG	FALO DI SAN GIUSEPPE				MARZO		
MONTE SANT'ANGELO	FG	PROCESSIONE DI CRISTO MORTO				APRILE		
MONTE SANT'ANGELO	FG	FIERA DELL'USATO					1-mag	31-ago
MONTE SANT'ANGELO	FG	FIERA FORESTA UMBRA					1-mag	31-ago
MONTE SANT'ANGELO	FG	MERCATINO PRODOTTI ARTIGIANALI					1-mag	31-ago
MONTE SANT'ANGELO	FG	FESTA RELIGIOSA S.MICHELE ARCANGELO PATRONO E FESTA DELL'APPARIZIONE					8-mag	
MONTE SANT'ANGELO	FG	FESTA RELIGIOSA SANT'ANTONIO DA PADOVA					13-giu	
MONTE SANT'ANGELO	FG	FESTA RELIGIOSA MADONNA DEL CARMINE					16-lug	
MONTE SANT'ANGELO	FG	RASSEGNA INTERNAZIONALE DI FOLKLORE				AGOSTO		
MONTE SANT'ANGELO	FG	FESTA RELIGIOSA SAN MICHELE ARCANGELO P.					29-set	
MONTE SANT'ANGELO	FG	MERCATO SETTIMANALE					SABATO	
<b>MOTTA MONTECORVINO</b>	<b>FG</b>						182	Nota della Camera di Commercio di Foggia del 26.04.2011
MOTTA MONTECORVINO	FG	FESTA RELIGIOSA SAN GIOVANNI BATTISTA					GIUGNO/ PELLEGR.A MONTE SANBUCCO	

COMUNE	PROV	DENOMINAZIONE	NUMERO POSTEGGI			DATA SVOLGIMENTO		NOTE
			ALIM.	Agricoltura ri	NON ALIM.	TOT.	DATA INIZIO	
MOTTA MONTECORVINO	FG	SAGRA PRODOTTI TIPICI- NOTTE BIANCA					AGOSTO	
MOTTA MONTECORVINO	FG	MUSEO E ALTRO					AGOSTO	
MOTTA MONTECORVINO	FG	SAGRA DEL PROSCIUTTO					1ª DOMENICA DI AGOSTO	
MOTTA MONTECORVINO	FG	FESTA RELIGIOSA SAN GIOVANNI BATTISTA					28-ago	29-ago
MOTTA MONTECORVINO	FG	MERCATO QUINDICINALE					SABATO (1° E 3° DEL MESE)	
<b>ORDONA</b>	<b>FG</b>							<b>Nota della Camera di Commercio di Foggia del 26.04.2011</b>
ORDONA	FG	ESTATE ORDONESE					AGOSTO	
ORDONA	FG	FESTA RELIGIOSA SAN LEONE VESCOVO					5-ago	9-ago
ORDONA	FG	SAGRA DEL CARCIOFO					20-ott	30-ott
ORDONA	FG	MERCATO SETTIMANALE					MARTEDI'	
<b>ORSARA DI PUGLIA</b>	<b>FG</b>							<b>Nota della Camera di Commercio di Foggia del 26.04.2011</b>
ORSARA DI PUGLIA	FG	FESTA RELIGIOSA MADONNA DELLA NEVE					5-ago	
ORSARA DI PUGLIA	FG	FESTA RELIGIOSA S. MICHELE ARCANGELO P.					29-set	
ORSARA DI PUGLIA	FG	MERCATO SETTIMANALE					GIOVEDI	
<b>ORTA NOVA</b>	<b>FG</b>							<b>Nota della Camera di Commercio di Foggia del 26.04.2011</b>
ORTA NOVA	FG	FESTA RELIGIOSA SAN ANTONIO PATRONO					13-giu	
ORTA NOVA	FG	SAGRA DEL CASTRATO					LUGLIO	
ORTA NOVA	FG	TRADIZIONI A TAVOLA ENOGASTRONOMIA					16-lug	17-lug
ORTA NOVA	FG	SAGRA DELL'ANGURIA					AGOSTO	
ORTA NOVA	FG	TOUR BIKE DELLA TRANSUMANZA					SETTEMBRE	



COMUNE	PROV	DENOMINAZIONE	NUMERO POSTEGGI			DATA SVOLGIMENTO		NOTE	
			ALIM.	Agricoltura ri	NON ALIM.	TOT.	DATA INIZIO		DATA FINE
ORTA NOVA	FG	FIERA DEI 5 REALI SITI. 8ª EDIZ.					29-set	3-ott	
ORTA NOVA	FG	SAGRA DEL CARCIOFO					OTTOBRE		
ORTA NOVA	FG	SAGRA DELLE PIZZE FRITTE					DICEMBRE		
ORTA NOVA	FG	MERCATO SETTIMANALE					GIOVEDÌ		
<b>PANNI</b>	<b>FG</b>								Nota della Camera di Commercio di Foggia del 26.04.2011
PANNI	FG	FIERA MERCI VARIE					6-lug		
PANNI	FG	FESTA RELIGIOSA MADONNA DEL BOSCO					6-lug		
PANNO	FG	FESTA DELLE SPIGHE					15-ago		
PANNI	FG	PANNI EXPO. MOSTRA DELL'ARTIGIANATO					20-ago	24-ago	
PANNI	FG	FIERA MERCI VARIE					26-ago	27-ago	
PANNI	FG	FESTA RELIGIOSA S. COSTANZO E MADONNA DEL BOSCO					26-ago	27-ago	
PANNI	FG	MERCATO SETTIMANALE					LUNEDÌ		
<b>PESCHICI</b>	<b>FG</b>								Nota della Camera di Commercio di Foggia del 26.04.2011
PESCHICI	FG	FESTA RELIGIOSA MADONNINA DEL MARE					ULTIMA DOMENICA DI MAGGIO		
PESCHICI	FG	FESTA PATRONALE S. ELIA PROFETA PATRONO					19-lug	21-lug	
PESCHICI	FG	FESTA RELIGIOSA MADONNA DEL ROSARIO					1ª DOMENICA DI OTTOBRE		
PESCHICI	FG	MERCATO					SABATO 1º E 3º DEL MESE; LUGLIO 1º E 2º DEL MESE; AGOSTO DOPO IL 20		
<b>PIETRAMONTECORVINO</b>	<b>FG</b>								Nota della Camera di Commercio di Foggia del 26.04.2011

COMUNE	PROV	DENOMINAZIONE	NUMERO POSTEGGI			DATA SVOLGIMENTO		NOTE
			ALIM.	Agricoltura ri	NON ALIM.	TOT.	DATA INIZIO	
PIETRAMONTECORVINO	FG	FESTA RELIGIOSA SANT'ANTONIO ABATE					16-gen	
PIETRAMONTECORVINO	FG	RICOSTRUZIONE DELLA TRADIZIONE DEL PALII					2° SETTIMANA DI MAGGIO	
PIETRAMONTECORVINO	FG	FESTA RELIGIOSA SANT'ALBERTO PATRONO					16-mag	17-mag
PIETRAMONTECORVINO	FG	FESTA RELIGIOSA MADONNA DEL CARMINE					16-lug	
PIETRAMONTECORVINO	FG	FESTA RELIGIOSA PROCESSIONE					26-lug	
PIETRAMONTECORVINO	FG	SAGRA DELLA "COTTA COTTA"					AGOSTO	
PIETRAMONTECORVINO	FG	FESTA RELIGIOSA MARIA SS. DI COSTANTINOPOLI					18-ago	19-ago
PIETRAMONTECORVINO	FG	TERRAVECCHIA IN FOLK RASSEGNA DI MUSICA POPOLARE					28-ago	30-ago
PIETRAMONTECORVINO	FG	SUONI, SAPORI E COLORI DI TERRAVECCHIA					18-set	
PIETRAMONTECORVINO	FG	FIERA DI SAN MATTEO					21-set	
PIETRAMONTECORVINO	FG	FESTA RELIGIOSA DI SAN MATTEO					21-set	
PIETRAMONTECORVINO	FG	ZAMPOGNE E VINO					27-dic	
PIETRAMONTECORVINO	FG	MERCATO QUINDICINALE					1° E 3° GIOVEDI' DEL MESE	
<b>POGGIO IMPERIALE</b>	<b>FG</b>							<b>Nota della Camera di Commercio di Foggia del 26.04.2011</b>
POGGIO IMPERIALE	FG	SAGRA DELLA SALSICCIA E SFILATA CARRI ALLEGORICI					FINE FEBBRAIO	
POGGIO IMPERIALE	FG	FESTA RELIGIOSA DI SANT'ANTONIO					13-giul	

COMUNE	PROV	DENOMINAZIONE	NUMERO POSTEGGI			DATA SVOLGIMENTO		NOTE
			ALIM.	Agricoltura ri	NON ALIM.	TOT.	DATA INIZIO	
POGGIO IMPERIALE	FG	FESTA RELIGIOSA MADONNA DEL CARMELO					16-lug	
POGGIO IMPERIALE	FG	FESTA RELIGIOSA SAN NAZARIO					27-lug	28-lug
POGGIO IMPERIALE	FG	"TERRA NOV IN FESTA" PALIO DELLA DAMA VIVENTE CON CORTEO STORICO					AGOSTO	
POGGIO IMPERIALE	FG	FESTA RELIGIOSA SAN PLACIDO PATRONO					5-ott	6-ott
POGGIO IMPERIALE	FG	FALO' DELL'IMMACOLATA					7-dic	8-dic
POGGIO IMPERIALE	FG	MERCATO QUINDICINALE			71		2° E 4° MARTEDI'	
<b>RIGNANO GARGANICO</b>	<b>FG</b>							<b>Nota della Camera di Commercio di Foggia del 26.04.2011</b>
RIGNANO GARGANICO	FG	PRESEPE VIVENTE					DICEMBRE/GENNAIO	
RIGNANO GARGANICO	FG	FESTA RELIGIOSA MADRE DI CRISTO					MARTEDI' DOPO PASQUA/APRILE	
RIGNANO GARGANICO	FG	SAGRA DELLA CAPRA, MUSCISKA, CARNE E CACTOCVALLO PODOLICI, CINGHIALE E CARNE D'ASTINA					PRIMA QUINDICINA DI AGOSTO	
RIGNANO GARGANICO	FG	FESTA RELIGIOSA SAN ROCCO					16-ago	
RIGNANO GARGANICO	FG	MERCATO SETTIMANALE					LUNEDI'	
<b>ROCCHETTA SANT'ANTONIO</b>	<b>FG</b>							<b>Nota della Camera di Commercio di Foggia del 26.04.2011</b>
ROCCHETTA SANT'ANTONIO	FG	FESTA RELIGIOSA SANT'ANTONIO ABATE PATRONO					16-gen	17-gen

COMUNE	PROV	DENOMINAZIONE	NUMERO POSTEGGI			DATA SVOLGIMENTO		NOTE
			ALIM.	Agricoltori	NON ALIM.	TOT.	DATA INIZIO	
ROCCHETTA SANT'ANTONIO	FG	FIERA SAN GIOVANNI				18-giu		
ROCCHETTA SANT'ANTONIO	FG	ROCCHETTA ESTATE				AGOSTO		
ROCCHETTA SANT'ANTONIO	FG	FESTA RELIGIOSA MADONNA DEL POZZO E SAN ROCCO				24-ago	26-ago	
ROCCHETTA SANT'ANTONIO	FG	MERCATO SETTIMANALE				MERCOLEDI'		Nota della Camera di Commercio di Foggia del 26.04.2011
<b>RODI GARGANICO</b>	<b>FG</b>							
RODI GARGANICO	FG	SAGRA DELLE ARANCE				FINE MAGGIO		
RODI GARGANICO	FG	FIERA S. PATRONI				29-giu	30-giu	
RODI GARGANICO	FG	FESTA RELIGIOSA MARIA SS. DELLA LIBERA E S. CRISTOFORO PATRONI				2-lug	3-lug	
RODI GARGANICO	FG	MERCATO QUINDICINALE				2° E 4° SABATO		Nota della Camera di Commercio di Foggia del 26.04.2011
<b>ROSETO VALFORTORE</b>	<b>FG</b>							
ROSETO VALFORTORE	FG	FESTA RELIGIOSA S. ANTONIO ABATE PATRONO				15-gen	17-gen	
ROSETO VALFORTORE	FG	PROCESSIONE DI CRISTO MORTO				Venerdi' Santo		
ROSETO VALFORTORE	FG	FESTA RELIGIOSA MADONNA DELL'INCORONATA				1ª DOMENICA DI MAGGIO		
ROSETO VALFORTORE	FG	FESTA RELIGIOSA SAN FILIPPO NERI PATRONO				26-mag		
ROSETO VALFORTORE	FG	FIERA DEL PRODOTTO TIPICO LOCALE				ULTIMA DOMENICA DI GIUGNO		
ROSETO VALFORTORE	FG	FESTA RELIGIOSA SANT'ANTONIO DA PADOVA				1ª DOMENICA DI LUGLIO		
ROSETO VALFORTORE	FG	FESTA DELL'ACCOGLIENZA				VENERDI' ANTECEDENTE ULTIMA DOMENICA DI LUGLIO		
ROSETO VALFORTORE	FG	FESTA RELIGIOSA MADONNA DEL CARMINE				ULTIMA DOMENICA DI LUGLIO		
ROSETO VALFORTORE	FG	ESTATE ROSETANA				AGOSTO		

COMUNE	PROV	DENOMINAZIONE	NUMERO POSTEGGI			DATA SVOLGIMENTO		NOTE
			ALIM.	Agricoltura ri	NON ALIM.	TOT.	DATA INIZIO	
ROSETO VALFORTORE	FG	SAGRA DEL TARTUFO					1ª DOMENICA DI AGOSTO	
ROSETO VALFORTORE	FG	ROSETO IERI E OGGI					AGOSTO	
ROSETO VALFORTORE	FG	FESTA RELIGIOSA MADONNA DELLA CONSOLAZIONE					2ª DOMENICA DI OTTOBRE	
ROSETO VALFORTORE	FG	FESTA DELLE CASTAGNE					2ª DOMENICA DI NOVEMBRE	
ROSETO VALFORTORE	FG	FIERA DEL DOLCE					7-dic	8-dic
ROSETO VALFORTORE	FG	FEST RELIGIOSA PROCESSIONE CON TORCE					24-dic	
ROSETO VALFORTORE	FG	MERCATO SETTIMANALE	4	6	23	33	SABATO	Nota della Camera di Commercio di Foggia del 26.04.2011
<b>SAN GIOVANNI ROTONDO</b>	<b>FG</b>							
SAN GIOVANNI ROTONDO	FG	FIERA MERCI VARIE					22-giu	24-giu
SAN GIOVANNI ROTONDO	FG	FESTA RELIGIOSA SAN GIOVANNI BATTISTA PATRONO					22-giu	24-giu
SAN GIOVANNI ROTONDO	FG	FIERA MERCI VARIE					16-lug	
SAN GIOVANNI ROTONDO	FG	FESTA RELIGIOSA MADONNA DEL CARMELO					16-lug	
SAN GIOVANNI ROTONDO	FG	RASSEGNA INTERNAZIONALE DEL FOLKLORE					13-ago	15-ago
SAN GIOVANNI ROTONDO	FG	FIERA MERCI VARIE					8-set	10-set
SAN GIOVANNI ROTONDO	FG	FESTA RELIGIOSA SANTA MARIA DELLE GRAZIE					8-set	10-set
SAN GIOVANNI ROTONDO	FG	FESTA RELIGIOSA SAN PIO DA PIETRALCINA					23-set	
SAN GIOVANNI ROTONDO	FG	MERCATO SETTIMANALE				190	VENERDI'	
<b>SAN MARCO IN LAMIS</b>	<b>FG</b>							Nota della Camera di Commercio di Foggia del 26.04.2011
SAN MARCO IN LAMIS	FG	PROCESSIONE DELLE FRACCHIE					Venerdi Santo	

COMUNE	PROV	DENOMINAZIONE	NUMERO POSTEGGI			DATA SVOLGIMENTO		NOTE
			ALIM.	Agricoltura ri	NON ALIM.	TOT.	DATA INIZIO	
SAN MARCO IN LAMIS	FG	FIERA DI SAN MARCO					25-apr	
SAN MARCO IN LAMIS	FG	FESTA RELIGIOSA SAN MARCO EVANGELISTA PATRONO					25-apr	
SAN MARCO IN LAMIS	FG	AGOSTO CELANESE (BORGO CELANO) SAGRA DEL LATTE"LA QUAGGIATA"				AGOSTO		
SAN MARCO IN LAMIS	FG	MEDIO FONDO DEI SENTIERI CARSIICI					4-set	
SAN MARCO IN LAMIS	FG	FIERA DI SAN MATTEO					19-set	21-set
SAN MARCO IN LAMIS	FG	FEST RELIGIOSA SAN MATTEO PATRONO					19-set	21-set
SAN MARCO IN LAMIS	FG	MOSTRA DEI PRESEPI				DICEMBRE		
SAN MARCO IN LAMIS	FG	SAGRE E FOLKLORE				DICEMBRE		
SAN MARCO IN LAMIS	FG	"CRUSTELE E SCREPPEDDE" E CONCERTO DI NATALE					18-dic	
SAN MARCO IN LAMIS	FG	MERCATO SETTIMANALE				MERCOLEDI'		
<b>SAN MARCO LA CATOLA</b>	<b>FG</b>							<b>Nota della Camera di Commercio di Foggia del 26.04.2011</b>
SAN MARCO LA CATOLA	FG	FESTA RELIGIOSA DI SAN MARCO EVANGELISTA					25-apr	
SAN MARCO LA CATOLA	FG	FIERA DI MERCI VARIE				APRILE		
SAN MARCO LA CATOLA	FG	FESTA RELIGIOSA DI S. ANTONIO					13-giu	
SAN MARCO LA CATOLA	FG	ESTATE SAMMARCHESE					12-ago	21-ago
SAN MARCO LA CATOLA	FG	SAGRA TURCNELL E SAUICCC'					13-ago	
SAN MARCO LA CATOLA	FG	SAGRA DELLA BIRRA					16-ago	

COMUNE	PROV	DENOMINAZIONE	NUMERO POSTEGGI			DATA SVOLGIMENTO		NOTE
			ALIM.	Agricoltura ri	NON ALIM.	TOT.	DATA INIZIO	
SAN MARCO LA CATOLA	FG	SAGRA CICALTELLI E SALSICCE					17-ago	
SAN MARCO LA CATOLA	FG	FIERA S. LIBERATO M.					19-ago	
SAN MARCO LA CATOLA	FG	FESTA RELIGIOSA S.LIBERATO E MM.SS.DELLA VITTORIA					19-ago	
SAN MARCO LA CATOLA	FG	GIOSTRA DELLA JALETTA					20-ago	
SAN MARCO LA CATOLA	FG	FIERA DI MERCI VARIE					4-ott	
SAN MARCO LA CATOLA	FG	FESTA RELIGIOSA DI SAN FRANCESCO					4-ott	
SAN MARCO LA CATOLA	FG	MERCATO SETTIMANALE					GIOVEDI'	
<b>SAN NICANDRO GARGANICO</b>	<b>FG</b>							<b>Nota della Camera di Commercio di Foggia del 26.04.2011</b>
SAN NICANDRO GARGANICO	FG	FESTA RELIGIOSA SAN NICANDRO MARCIANO PATR.					17-giu	
SAN NICANDRO GARGANO	FG	ESTATE SANNICANDRESE					16-lug	20-ago
SAN NICANDRO GARGANICO	FG	FIERA D'OTTOBRE					1-ott	3-ott
SAN NICANDRO GARGANICO	FG	FIERA CAMPIONARIA					2ª META' DI OTTOBRE	
SAN NICANDRO GRGANICO	FG	MERCATO QUINDICINALE					VENERDI' (1º E 3º DEL MESE)	
<b>SAN PAOLO DI CIVITATE</b>	<b>FG</b>							<b>Nota della Camera di Commercio di Foggia del 26.04.2011</b>
SAN PAOLO DI CIVITATE	FG	PRESEPE VIVENTE "LA STORIA DI NATALE"					6-gen	
SAN PAOLO DI CIVITATE	FG	CARNEVALE SFILATA DI CARRI ALLEGORICI					FEBBRAIO	
SAN PAOLO DI CIVITATE	FG	CARNEVALE SFILATA DI CARRI ALLEGORICI					MARZO	

COMUNE	PROV	DENOMINAZIONE	NUMERO POSTEGGI			DATA SVOLGIMENTO		NOTE
			ALIM.	Agricoltura ri	NON ALIM.	TOT.	DATA INIZIO	
SAN PAOLO DI CIVITATE	FG	I FUOCHI DI SAN GIUSEPPE					19-mar	
SAN PAOLO DI CIVITATE	FG	FESTA RELIGIOSA MADONNA DEL PONTE					MAGGIO - 1 <sup>a</sup> DOMENICA DOPO PASQUA	
SAN PAOLO DI CIVITATE	FG	TORNEO DI CALCETTO OVER 30					GIUGNO	
SAN PAOLO DI CIVITATE	FG	FESTA RELIGIOSA SANTANTONIO PATRONO					12-giu	14-giu
SAN PAOLO DI CIVITATE	FG	TORNEO DI CALCETTO					LUGLIO	AGOSTO
SAN PAOLO DI CIVITATE	FG	SFILATA DI MODA PER BAMBINI					5-ago	
SAN PAOLO DI CIVITATE	FG	SAGRA DEL TORCINELLO 8 <sup>a</sup> EDIZIONE					6-ago	7-ago
SAN PAOLO DI CIVITATE	FG	LA SPADA DI SAN PAOLO PALIO DELLE CONTRADE					10-ago	11-ago
SAN PAOLO DI CIVITATE	FG	FESTA RELIGIOSA SAN PAOLO COMPATRONO					10-ago	11-ago
SAN PAOLO DI CIVITATE	FG	FESTA RELIGIOSA SAN PAOLO COMPATRONO					11-ago	13-ago
SAN PAOLO DI CIVITATE	FG	SAGRA PRODOTTI TIPICI					14-ago	
SAN PAOLO DI CIVITATE	FG	FESTA RELIGIOSA SAN PIO					23-set	
SAN PAOLO DI CIVITATE	FG	"OLIO DI VINO"					NOVEMBRE	
SAN PAOLO DI CIVITATE	FG	MERCATO SETTIMANALE	9	2	60	71	MARTEDI'	
<b>SAN SEVERO</b>	<b>FG</b>							<b>Nota della Camera di Commercio di Foggia del 26.04.2011</b>
SAN SEVERO	FG	MERCATINO ARTIGIANATO E COLLEZ.					ULTIMA DOMENICA DEL MESE P.ZZA CARMINE E P.ZZA MORO	
SAN SEVERO	FG	MERCATO DI VIALE MATTEOTTI					ULTIMA DOMENICA DEL MESE	
SAN SEVERO	FG	MERCATINO ARTIGIANATO E COLLEZ.					ULTIMA DOMENICA DEL MESE P.ZZA CARMINE E P.ZZA MORO	
SAN SEVERO	FG	MERCATO DI VIALE MATTEOTTI					ULTIMA DOMENICA DEL MESE	



COMUNE	PROV	DENOMINAZIONE	NUMERO POSTEGGI			DATA SVOLGIMENTO		NOTE
			ALIM.	Agricoltura ri	NON ALIM.	TOT.	DATA INIZIO	
SAN SEVERO	FG	FIERA EXPO ALTO TAVOLIERE					FINE MARZO	
SAN SEVERO	FG	FIERA SANTISSIMA DEL SOCCORSO					Sabato che precede la 3° domenica di Maggio	
SAN SEVERO	FG	FESTA RELIGIOSA SANTISSIMA DEL SOCCORSO					3° domenica di Maggio e Lunedì	
SAN SEVERO	FG	FIERA SS. PIETRO E PAOLO					29-giul	
SAN SEVERO	FG	FIERA DI S. LUCA					3° DOMENICA DI OTTOBRE	
SAN SEVERO	FG	NOTTE BIANCA "SAN MARTIN", SAGRA DEL VINO E DELL'OLIO					NOVEMBRE	
SAN SEVERO	FG	MERCATO SETTIMANALE			293		GIOVEDI'	
<b>SANT'AGATA DI PUGLIA</b>	<b>FG</b>							<b>Nota della Camera di Commercio di Foggia del 26.04.2011</b>
SANT'AGATA DI PUGLIA	FG	FESTA RELIGIOSA SAN BIAGIO PATRONO					3-feb	
SANT'AGATA DI PUGLIA	FG	FESTA RELIGIOSA SANT'AGATA PATRONA					5-feb	
SANT'AGATA DI PUGLIA	FG	VIA CRUCIS					SABATO SANTO	
SANT'AGATA DI PUGLIA	FG	FIERA SAN PASQUALE CAMPIONARIA DEI MONTI DAUNI					16-mag	19-mag
SANT'AGATA DI PUGLIA	FG	VICOLORANDO-MOSTRA DI PITTURA					GIUGNO	
SANT'AGATA DI PUGLIA	FG	MOSTRA DI RICAMI					LUGLIO	
SANT'AGATA DI PUGLIA	FG	FIERA DI S. LORENZO					10-ago	11-ago
SANT'AGATA DI PUGLIA	FG	SAGRA GASTRONOMICA					10-ago	11-ago
SANT'AGATA DI PUGLIA	FG	FESTA RELIGIOSA SS. ROCCO E LORENZO PATRONI					AGOSTO	
SANT'AGATA DI PUGLIA	FG	CORTEO STORICO					AGOSTO	

COMUNE	PROV	DENOMINAZIONE	NUMERO POSTEGGI			DATA SVOLGIMENTO		NOTE
			ALIM.	Agricoltura NON ALIM.	TOT.	DATA INIZIO	DATA FINE	
SANT'AGATA DI PUGLIA	FG	MERCATO SETTIMANALE	20	20	46	MARTEDI'		
<b>SERRACAPRIOLA</b>	<b>FG</b>							Nota della Camera di Commercio di Foggia del 26.04.2011
SERRACAPRIOLA	FG	FESTA PATRONALE MADONNA DELLA MISERICORDIA				ULTIMA DOMENICA DI MAGGIO		
SERRACAPRIOLA	FG	SERRAESTATE				FINE LUGLIO		
SERRACAPRIOLA	FG	FESTA RELIGIOSA MADONNA DEL CARMELO				16-lug		
SERRACAPRIOLA	FG	SERRAESTATE				AGOSTO		
SERRACAPRIOLA	FG	FIERA SANTA ROSALIA				4-set	6-set	
SERRACAPRIOLA	FG	SAN MERCURIO MARTIRE				1ª DOMENICA DI SETTEMBRE		
SERRACAPRIOLA	FG	FESTA RELIGIOSA SAN MATTEO				21-set		
SERRACAPRIOLA	FG	MERCATO SETTIMANALE				SABATO		Nota della Camera di Commercio di Foggia del 26.04.2011
<b>STORNARA</b>	<b>FG</b>							
STORNARA	FG	FESTA RELIGIOSA SAN ROCCO E S.M. LA STELLA				16-ago	17-ago	
STORNARA	FG	MERCATO SETTIMANALE				MARTEDI'		Nota della Camera di Commercio di Foggia del 26.04.2011
<b>STORNARELLA</b>	<b>FG</b>							
STORNARELLA	FG	FESTA PATRONALE				11-ago	13-ago	
STORNARELLA	FG	MERCATO SETTIMANALE	1		72	LUNEDI'		Nota della Camera di Commercio di Foggia del 26.04.2011
<b>TORREMMAGGIORE</b>	<b>FG</b>							
TORREMMAGGIORE	FG	CARNEVALMENTE				27-feb		

COMUNE	PROV	DENOMINAZIONE	NUMERO POSTEGGI			DATA SVOLGIMENTO		NOTE	
			ALIM.	Agricoltura ri	NON ALIM.	TOT.	DATA INIZIO		DATA FINE
TORRETAGGIORE	FG	FIERA MERCI VARIE					25-apr	28-apr	
TORRETAGGIORE	FG	FESTA RELIGIOSA MARIA SS. DELLA FONTANA					25-apr	28-apr	
TORRETAGGIORE	FG	FIERA DI S. SABINO					4-giu	6-giu	
TORRETAGGIORE	FG	FESTA RELIGIOSA DI S. SABINO					4-giu	6-giu	
TORRETAGGIORE	FG	FESTA RELIGIOSA MADONNA DEL CARMINE					16-lug		
TORRETAGGIORE	FG	FESTA RELIGIOSA DI SANT'ANNA					26-lug		
TORRETAGGIORE	FG	PALIO DELLE CONTRADE corteo storico di Fiorentino e Federico I <sup>o</sup>					20-ago	21-ago	
TORRETAGGIORE	FG	PALIO DELLE CONTRADE					20-ago	21-ago	
TORRETAGGIORE	FG	FESTA RELIGIOSA S. MATTEO E S. PIO DA PIETRALCINA					2 <sup>a</sup> DOMENICA DI SETTEMBRE		
TORRETAGGIORE	FG	FESTA RELIGIOSA MARIA SS. DEL ROSARIO					7-ott		
TORRETAGGIORE	FG	MERCATO SETTIMANALE					LUNEDI'		
<b>TROIA</b>	<b>FG</b>								Nota della Camera di Commercio di Foggia del 26.04.2011
TROIA	FG	FESTA RELIGIOSA SAN GIOVANNI DI DIO					8-mar		
TROIA	FG	FIERA DELL'INCORONATA					ULTIMO SABATO DI APRILE		
TROIA	FG	UVA DI TROIA CONVEGNO REGIONALE					LUGLIO		
TROIA	FG	FESTA RELIGIOSA DEI SS. PATRONI					18-lug	20-lug	
TROIA	FG	FESTA DEL BERSAGLIERE					AGOSTO		
TROIA	FG	FIERA DI S. LORENZO					10-ago		

COMUNE	PROV	DENOMINAZIONE	NUMERO POSTEGGI			DATA SVOLGIMENTO		NOTE
			ALIM.	Agricoltura NON ALIM.	TOT.	DATA INIZIO	DATA FINE	
TROIA	FG	MERCATO SETTIMANALE				SABATO (1°, 3° e 4° del mese)		Nota della Camera di Commercio di Foggia del 26.04.2011
<b>VICO DEL GARGANO</b>	<b>FG</b>							
VICO DEL GARGANO	FG	FIERA DI SAN VALENTINO				14-feb		
VICO DEL GARGANO	FG	FESTA RELIGIOSA S. VALENTINO PATRONO				14-feb		
VICO DEL GARGANO	FG	FESTA RELIGIOSA MADONNA DEL BUON CONSIGLIO				24-apr		
VICO DEL GARGANO	FG	FESTA RELIGIOSA SANTA MARIA PURA				9-mag		
VICO DEL GARGANO	FG	FESTA RELIGIOSA SANTA RITA				22-mag		
VICO DEL GARGANO	FG	FESTA RELIGIOSA MADONNA DEL RIFUGIO				ULTIMA DOMENICA DI GIUGNO		
VICO DEL GARGANO	FG	FESTA RELIGIOSA M. DEL CARMINE				16-lug		
VICO DEL GARGANO	FG	GARGANO VILLAGE				AGOSTO		
VICO DEL GARGANO	FG	SAGRA DELLA PAPOSCIAE DELLA CARNE PODOLICA				AGOSTO		
VICO DEL GARGANO	FG	FESTA RELIGIOSA SAN ROCCO				16-ago		
VICO DEL GARGANO	FG	FIERA DI SAN MATTEO				21-set		
VICO DEL GARGANO	FG	FESTA RELIGIOSA DI SAN MICHELE				29-set		
VICO DEL GARGANO	FG	MERCATO QUINDICINALE	18	110	128	GIOVEDI' (QUINDICINALE)		Nota della Camera di Commercio di Foggia del 26.04.2011
<b>VIESTE</b>	<b>FG</b>							
VIESTE	FG	FESTA RELIGIOSA SAN GIORGIO MARTIRE				23-apr		
VIESTE	FG	FESTA RELIGIOSA SANTA MARIA DI MERINO				9-mag		
VIESTE	FG	FESTA RELIGIOSA DI SANT'ANTONIO				13-giul		

COMUNE	PROV	DENOMINAZIONE	NUMERO POSTEGGI			DATA SVOLGIMENTO		NOTE
			ALIM.	Agricoltura	NON ALIM.	TOT.	DATA INIZIO	
VIESTE	FG	MERCATO QUINDICINALE				LUNEDI'		
<b>VOLTURARA APPULA</b>	<b>FG</b>							Nota della Camera di Commercio di Foggia del 26.04.2011
VOLTURARA APPULA	FG	FESTA RELIGIOSA SANT'ANTONIO ABATE				17-gen		
VOLTURARA APPULA	FG	MANIFESTAZIONI FOLCLORISTICHE				1ª DOMENICA DI MAGGIO		
VOLTURARA APPULA	FG	FESTA RELIGIOSA MARIA SS. DELLA SANITA'				1ª DOMENICA DI MAGGIO		
VOLTURARA APPULA	FG	FESTA RELIGIOSA SANT'ANTONIO DA PADOVA				13-giu		
VOLTURARA APPULA	FG	LUNE D'AGOSTO				12-ago		
VOLTURARA APPULA	FG	FESTA DELL'EMIGRANTE				14-ago	16-ago	
VOLTURARA APPULA	FG	FIERA DI SAN LUCA				18-ott		
VOLTURARA APPULA	FG	SAGRA DELL'ANGUILLA				18-ott		
VOLTURARA APPULA	FG	MERCATO QUINDICINALE				LUNEDI'		
<b>VOLTURINO</b>	<b>FG</b>							Nota della Camera di Commercio di Foggia del 26.04.2011
VOLTURINO	FG	FESTA RELIGIOSA MARIA SS. MA DI SERRITELLA				1ª DOMENICA DI MAGGIO		
VOLTURINO	FG	ESTATE VOLTURINESE				LUGLIO	AGOSTO	
VOLTURINO	FG	FIERA BESTIAME E MERCI VARIE				8-set		
VOLTURINO	FG	FESTA RELIGIOSA MARIA SS. DI SERRITELLA				8-set		
VOLTURINO	FG	FIERA DI S. MATTEO				21-set		

COMUNE	PROV	DENOMINAZIONE	NUMERO POSTEGGI			DATA SVOLGIMENTO		NOTE
			ALIM.	Agricoltura ri	NON ALIM.	TOT.	DATA INIZIO	
VOLTURINO	FG	MERCATO SETTIMANALE					GIOVEDI'	
<b>ZAPPONETA</b>	<b>FG</b>							Nota della Camera di Commercio di Foggia del 26.04.2011
ZAPPONETA	FG	FESTA RELIGIOSA MARIA SS. MISERICORDIA E S. MICHELE PATRONI					11-set	13-set
ZAPPONETA	FG	MERCATO SETTIMANALE					MERCOLEDI'	
<b>PROVINCIA DI LECCE</b>								
<b>ACQUARICA DEL CAPO</b>	<b>LE</b>							Notizie da precedenti calendari
ACQUARICA DEL CAPO	LE	FIERA MADONNA DEL PONTE					2° DOMENICA DI SETTEMBRE	
ACQUARICA DEL CAPO	LE	FIERA SAN CARLO BORROMEO PATRONO					4-nov	
ACQUARICA DEL CAPO	LE	MERCATO SETTIMANALE					VENERDI'	
<b>ALESSANO</b>	<b>LE</b>							Nota della Camera Commercio di Lecce prot. 0014641 del 03.05..2011
ALESSANO	LE	FIERA S. STEFANO	20		99	119	LUNEDI' SUCC.PASQUETTA	
ALESSANO	LE	FIERA S. ANTONIO	20		99	119	2° DOMENICA DI LUGLIO	
ALESSANO	LE	FIERA NOVA	20		99	119	ULTIMO LUNEDI' DI LUGLIO	
ALESSANO	LE	NOTTE DELLA TARANTA	10		71	81	2ª META' DI AGOSTO	
ALESSANO	LE	MERCATO SETTIMANALE					LUNEDI'	
<b>ALEZIO</b>	<b>LE</b>							Nota della Camera Commercio di Lecce prot. 0014641 del 03.05..2011

COMUNE	PROV	DENOMINAZIONE	NUMERO POSTEGGI			DATA SVOLGIMENTO		NOTE	
			ALIM.	Agricoltura ri	NON ALIM.	TOT.	DATA INIZIO		DATA FINE
ALEZIO	LE	FIERA MADONNA DELLA LIZZA	50		250	300	14-ago	16-ago	
ALEZIO	LE	FIERA DI S. ROCCO	10		50	60	20-ott	21-ott	
ALEZIO	LE	MERCATO SETTIMANALE	15	8	35	58	martedì		
<b>ALLISTE</b>	<b>LE</b>								<b>Nota della Camera Commercio di Lecce prot. 0014641 del 03.05..2011</b>
ALLISTE	LE	FESTA RELIGIOSA MADONNA DELL'ALTO	18		4	22	1ª DOMENICA DOPO PASQUA		
ALLISTE	LE	FESTA RELIGIOSA S.DEODATA	7		2	9	3ª DOMENICA DI MAGGIO		
ALLISTE	LE	FESTA RELIGIOSA S. LUIGI	8		5	13	21-giu		
ALLISTE	LE	SAGRA COSE TE CASA NOSCIA	7		2	9	17-lug		
ALLISTE	LE	SAGRA DELLA PATATA	7		3	10	22-lug		
ALLISTE	LE	SAGRA DELLA SALSICCIA	4		2	6	27-lug		
ALLISTE	LE	SAGRA DELLA PASTA FRESCA	7		3	10	2-ago		
ALLISTE	LE	SAGRA DELLA MONICELLA	6		2	8	7-ago		
ALLISTE	LE	FESTA RELIGIOSA SS. COSMA E DAMIANO	6		2	8	7-ago		
ALLISTE	LE	SAGRA DELLA POLPETTA	7		2	9	8-ago		
ALLISTE	LE	SAGRA DELLA CARNE FERRATA	5		3	8	12-ago		
ALLISTE	LE	FESTA RELIGIOSA MADONNA STELLA MARIS	4		2	6	14-ago		
ALLISTE	LE	SAGRA DEIGLI ANTICHI SAPORI - FRITTURA	4		2	6	14-ago		
ALLISTE	LE	FESTA RELIGIOSA MADONNA DELLA LUCE	8		15	23	22-ago		
ALLISTE	LE	SAGRA PASTA FRESCA E PESCE FRITTO	8		15	23	22-ago		
ALLISTE	LE	FESTA RELIGIOSA S. ANTONIO	5		20	25	3ª DOMENICA DI OTTOBRE		

COMUNE	PROV	DENOMINAZIONE	NUMERO POSTEGGI			DATA SVOLGIMENTO		NOTE	
			ALIM.	Agricoltura ri	NON ALIM.	TOT.	DATA INIZIO		DATA FINE
ALLISTE	LE	FESTA-FIERA S. QUINTINO	15		250	265	30-ott	2-nov	
ALLISTE	LE	MERCATO SETTIMANALE					GIOVEDI'		
<b>ANDRANO</b>	<b>LE</b>								Nota della Camera Commercio di Lecce prot. 0014641 del 03.05..2011
ANDRANO	LE	FESTA DI S. PIETRO	20		25	45	2-giul		
ANDRANO	LE	SAGRA DU THARADHRU			10	10	23-lug	24-lug	
ANDRANO	LE	FIERA DI S. MARIA MADDALENA	23		65	88	24-lug		
ANDRANO	LE	FESTA S.S. ANTONIO E ORONZO	13		20	33	29-lug	31-lug	
ANDRANO	LE	FESTA MADONNA DELLE GRAZIE	20		25	45	4-ago	6-ago	
ANDRANO	LE	SAGRA ARTE CULINARIA SALENTINA	10		10	20	19-ago	20-ago	
ANDRANO	LE	MERCATO SETTIMANALE				11	MERCOLEDI'		
ANDRANO	LE	MERCATO SETTIMANALE				35	GIOVEDI'		
<b>ARADEO</b>	<b>LE</b>								Notizie da precedenti calendari
ARADEO	LE	MERCATO SETTIMANALE	20	75	95		MARTEDI'		
<b>ARNESANO</b>	<b>LE</b>								Nota della Camera Commercio di Lecce prot. 0014641 del 03.05..2011
ARNESANO	LE	FESTA SS.CROCIFFISSO	5		20	25	1ª DOMENICA DI LUGLIO		
ARNESANO	LE	FESTA DELLA MADONNA	5		15	20	ULTIMA DOMENICA DI OTTOBRE		
ARNESANO	LE	FESTA DI S. GIOVANNI BATTIS	3		10	13	ULTIMA DOMENICA DI AGOSTO		
<b>BAGNOLO DEL SALENTO</b>	<b>LE</b>								Nota della Camera Commercio di Lecce prot. 0014641 del 03.05..2011
BAGNOLO DEL SALENTO	LE	FIERA MATER DOMINI	15		115	130	4-nov		



COMUNE	PROV	DENOMINAZIONE	NUMERO POSTEGGI			DATA SVOLGIMENTO		NOTE
			ALIM.	Agricoltori	NON ALIM.	TOT.	DATA INIZIO	
BAGNOLO DEL SALENTO	LE	MERCATO SETTIMANALE					VENERDI'	
<b>BOTRUGNO</b>	<b>LE</b>							Nota della Camera Commercio di Lecce prot. 0014641 del 03.05..2011
BOTRUGNO	LE	FIERA DELLE CITTA' DI S. ORONZO-gemellaggio con i Comuni di Turi, Lecce, Muro Leccese, Caprarica, Ostuni e Vernole	20		10	30	20-feb	
BOTRUGNO	LE	MERCATO SETTIMANALE					LUNEDI'	
<b>CALIMERA</b>	<b>LE</b>							Nota della Camera Commercio di Lecce prot. 0014641 del 03.05..2011
CALIMERA	LE	FIERA MADONNA DI ROCA	8		60	68	1ª DOMENICA DI MAGGIO	
CALIMERA	LE	FIERA MADONNA DI COSTANTINOPOLI	15		60	75	ULTIMA DOMENICA DI SETTEMBRE	
CALIMERA	LE	MERCATO SETTIMANALE					GIOVEDI'	
<b>CAMPI SALENTINA</b>	<b>LE</b>							Notizie da precedenti calendari
CAMPI SALENTINA	LE	MERCATO SETTIMANALE	23	18	104	145	GIOVEDI'	
CAMPI SALENTINA	LE	FESTA DELLA MADONNA DELLA MERCEDE					3° DOMENICA DI OTTOBRE E LUNEDI' SUCCESSIVO	
<b>CANNOLE</b>	<b>LE</b>							Notizie da precedenti calendari
CANNOLE	LE	MERCATO SETTIMANALE					MERCOLEDI'	
CANNOLE	LE	FIERA DEL LUNEDI' DELL'ANGELO					LUNEDI' DELL'ANGELO	
CANNOLE	LE	FESTA DELL'EMIGRANTE					5-ago	
CANNOLE	LE	FESTA DELLA MUNICEDDHA					10-ago	13-ago
CANNOLE	LE	FESTA PATRONALE					2-ago	3-ago
CANNOLE	LE	SUD SALENTO FESTIVAL					30-set	

COMUNE	PROV	DENOMINAZIONE	NUMERO POSTEGGI			DATA SVOLGIMENTO		NOTE
			ALIM.	Agricoltura ri	NON ALIM.	TOT.	DATA INIZIO	
<b>CAPRARICA DI LECCE</b>	<b>LE</b>							Notizie da precedenti calendari
CAPRARICA DI LECCE	LE	MERCATO SETTIMANALE					LUNEDI'	
<b>CARMIANO</b>	<b>LE</b>							Nota della Camera Commercio di Lecce prot. 0014641 del 03.05..2011
CARMIANO	LE	FIERA MERCATO DI SAN VITO MARTIRE	20		130	150	ULTIMO LUNEDI'DI OTTOBRE	
CARMIANO	LE	MERCATO SETTIMANALE	9	2	72	81	MARTEDI'	
CARMIANO	LE	MERCATO SETTIMANALE			8	8	VENERDI'	
CARMIANO	LE	MERCATO SETTIMANALE	1+3		6	10	SABATO	
<b>CARPIGNANO SALENTINO</b>	<b>LE</b>							Nota della Camera Commercio di Lecce prot. 0014641 del 03.05..2011
CARPIGNANO SALENTINO	LE	MERCATO SETTIMANALE - CARPIGNANO S.	4		9	13	SABATO	
CARPIGNANO SALENTINO	LE	MERCATO SETTIMANALE - SERRANO	2		6	8	LUNEDI'	
CARPIGNANO SALENTINO	LE	FESTA PATRONALE-MARIA SS.GROTTA	6		30	36	2-lug	3-lug
CARPIGNANO SALENTINO	LE	FESTA PATRONALE -SAN GIORGIO - SERRANO	3		15	18	8-ago	9-ago
CARPIGNANO SALENTINO	LE	FESTA TE LU CONTADINU - SERRANO	20		20	40	18-ago	20-ago
CARPIGNANO SALENTINO	LE	FESTA TE LU MIERU- CARPIGNANO S.	30		50	80	2-set	4-set
CARPIGNANO SALENTINO	LE	SAGRA OGNISSANTI - CARPIGNANO S.	15		20	35	31-ott	1-nov
CARPIGNANO SALENTINO	LE	FIERA OGNISSANTI- CARPIGNANO S.	200		300	500	1-nov	
<b>CASARANO</b>	<b>LE</b>							Nota della Camera Commercio di Lecce prot. 0014641 del 03.05..2011
CASARANO	LE	FIERA PATRONALE- S.GIOVANNI ELEMOSINIERE	40		249	289	15-mag	

COMUNE	PROV	DENOMINAZIONE	NUMERO POSTEGGI			DATA SVOLGIMENTO		NOTE
			ALIM.	Agricoltura ri	NON ALIM.	TOT.	DATA INIZIO	
CASARANO	LE	FIERA DEL SS. CROCEFISSO	40		249	289	9-ott	
CASARANO	LE	MERCATO SETTIMANALE	25		178	204	MARTEDI'	
<b>CASTRI' DI LECCE</b>	<b>LE</b>							Nota della Camera Commercio di Lecce prot. 0014641 del 03.05..2011
CASTRI' DI LECCE	LE	MERCATO SETTIMANALE					VENERDI'	
CASTRI' DI LECCE	LE	FIERA DELLE PALME	7		143	150	17-apr	
CASTRI' DI LECCE	LE	FIERA DELL'IMMACOLATA	8		145	153	8-dic	
<b>CASTRIGNANO DEL CAPO</b>	<b>LE</b>							Notizie da precedenti calendari
CASTRIGNANO DEL CAPO	LE	FIERA DI SAN GIUSEPPE					18-mar	19-mar
CASTRIGNANO DEL CAPO	LE	FIERA MADONNA DEL CANNETO					2-lug	
CASTRIGNANO DEL CAPO	LE	FESTA RELIGIOSA					25-lug	29-lug
CASTRIGNANO DEL CAPO	LE	MERCATO SETTIMANALE					GIOVEDI'	
CASTRIGNANO DEL CAPO	LE	MERCATO SETTIMANALE	2		5	9	MARTEDI'	
CASTRIGNANO DEL CAPO	LE	MERCATO SETTIMANALE STAGIONALE LEUCA					DOMENICA	
<b>CASTRIGNANO DEI GRECI</b>	<b>LE</b>							Nota della Camera Commercio di Lecce prot. 0014641 del 03.05..2011
CASTRIGNANO DEI GRECI	LE	FIERA MERCATO S. LEONARDO	21		88	109	2ª DOMENICA NOVEMBRE	
CASTRIGNANO DEI GRECI	LE	SAGRA "PITTA RUSTICA"					25-lug	26-lug
CASTRIGNANO DEI GRECI	LE	MERCATO SETTIMANALE					GIOVEDI'	
<b>CASTRO</b>	<b>LE</b>							Nota della Camera Commercio di Lecce prot. 0014641 del 03.05..2011
CASTRO	LE	FIERA DELL'ANNUNZIATA-FIERA DEI PANNI	9		16	25	24-mar	25-mar
CASTRO	LE	FESTA PATRONALE MARIA SS.ANUNZIATA	15		27	42	24-apr	25-apr

COMUNE	PROV	DENOMINAZIONE	NUMERO POSTEGGI			DATA SVOLGIMENTO		NOTE
			ALIM.	Agricoltura ri	NON ALIM.	TOT.	DATA INIZIO	
CASTRO	LE	FESTA DEL MARE	1			1	10-ago	
CASTRO	LE	FESTA PATRONALE MADONNA DI POMPEI	7		21	28	12-ago	13-ago
CASTRO	LE	NATALE IN CONTEA	7		8	15	24-dic	6-gen
CASTRO	LE	MERCATO SETTIMANALE					GIOVEDI'	
<b>CAVALLINO</b>	<b>LE</b>							Notizie da precedenti calendari
CAVALLINO	LE	MERCATO SETTIMANALE					MARTEDI'	
CAVALLINO	LE	MERCATO SETTIMANALE					LUNEDI'	
CAVALLINO	LE	MERCATO SETTIMANALE					VENERDI'	
<b>COLLEPASSO</b>	<b>LE</b>							Nota della Camera Commercio di Lecce prot. 0014641 del 03.05..2011
COLLEPASSO	LE	FIERA MADONNA DELLE GRAZIE	40		140	180	1ª DOMENICA DI SETTEMBRE	
COLLEPASSO	LE	FIERA SAN FRANCESCO	10		30	40	1ª DOMENICA DI OTTOBRE	
COLLEPASSO	LE	MERCATO SETTIMANALE	8		42	50	LUNEDI'	
COLLEPASSO	LE	SAGRA SARACINA			100	100	16-lug	17-lug
<b>COPERTINO</b>	<b>LE</b>							Nota della Camera Commercio di Lecce prot. 0014641 del 03.05..2011
COPERTINO	LE	MOSTRA ARTIGIANATO			100	100	ULTIMA SETTIMANA DI AGOSTO	
COPERTINO	LE	MERCATO SETTIMANALE	10		185	195	MARTEDI'	
COPERTINO	LE	FIERA DEL BESTIAME	10		10	20	1-mag	
COPERTINO	LE	FESTA PATRONALE S. GIUSEPPE DA COPERTINO	40		100	140	16-set	19-set
COPERTINO	LE	SAGRA DELLA GROTTELLA	20		80	100	MARTEDI' DOPO PASQUA	
<b>CORIGLIANO D'OTRANTO</b>	<b>LE</b>							Nota della Camera Commercio di Lecce prot. 0014641 del 03.05..2011

COMUNE	PROV	DENOMINAZIONE	NUMERO POSTEGGI			DATA SVOLGIMENTO		NOTE
			ALIM.	Agricoltura ri	NON ALIM.	TOT.	DATA INIZIO	
CORIGLIANO D'OTRANTO	LE	FIERA "SAN GIORGIO"	25		70	95	ULTIMA DOMENICA DI APRILE	
CORIGLIANO D'OTRANTO	LE	FESTA S. GIUSEPPE PATRIARCA	10		20	30	1-mag	
CORIGLIANO D'OTRANTO	LE	MERCATO SETTIMANALE					VENERDI'	
<b>CORSANO</b>	<b>LE</b>							Nota della Camera Commercio di Lecce prot. 0014641 del 03.05..2011
CORSANO	LE	FIERA PATRONALE DI SAN BIAGIO	14		70	84	3-feb	
CORSANO	LE	FIERA SANTA MAURA	13		80	93	1-mag	
CORSANO	LE	FIERA SANTI MEDICI	14		68	82	2ª DOMENICA DI OTTOBRE	
<b>CURSI</b>	<b>LE</b>							Notizie da precedenti calendari
CURSI	LE	FESTA DI SAN NICOLA					PENULTIMA DOMENICA DI MAGGIO	
CURSI	LE	FESTA DELLA MADONNA ABBONANZA					2ª DOMENICA DI LUGLIO	
CURSI	LE	FIERA SANTA MARINA					1ª DOMENICA DI AGOSTO	
CURSI	LE	SAGRA DEL PANE					ULTIMA DOMENICA DI AGOSTO	
CURSI	LE	MERCATO MADONNA CONSOLATRICE					PRIMA DOMENICA DI OTTOBRE	
CURSI	LE	MERCATO SETTIMANALE					MERCOLEDI'	
<b>CUTROFIANO</b>	<b>LE</b>							Nota della Camera Commercio di Lecce prot. 0014641 del 03.05..2011
CUTROFIANO	LE	MOSTRA ARTIG. FIGULO E ALTRO			VARI		4-ago	25-ago
CUTROFIANO	LE	FIERA SAN ROCCO	40		100	140	4ª DOMENICA DI SETTEMBRE	
CUTROFIANO	LE	MERCATO SETTIMANALE					MERCOLEDI'	
<b>DISO</b>	<b>LE</b>							Nota della Camera Commercio di Lecce prot. 0014641 del 03.05..2011
DISO	LE	FIERA (MADONNA)-MARIITIMA	150		100	250	1ª DOMENICA DI MARZO	

COMUNE	PROV	DENOMINAZIONE	NUMERO POSTEGGI			DATA SVOLGIMENTO		NOTE
			ALIM.	Agricoltura ri	NON ALIM.	TOT.	DATA INIZIO	
DISO	LE	FIERA (SANTI)-DISO	60		60	120	4ª DOMENICA DI MARZO	
DISO	LE	FESTA PATRONALE - DISO	60		60	120	1-mag	
DISO	LE	FESTA SAN VITALE- MARIITIMA	60		60	120		
DISO	LE	FESTA MARIA SS. COSTANTINOPOLI-MARITTIMA	50		50	100		
DISO	LE	FESTA MADONNA URAGANO- DISO	50		50	100		
DISO	LE	FESTA S. ORONZO-DISO	10		10	20		
DISO	LE	MERCATO SETTIMANALE					SABATO	
<b>GAGLIANO DEL CAPO</b>	<b>LE</b>							Notizie da precedenti calendari
GAGLIANO DEL CAPO	LE	MERCATO SETTIMANALE					SABATO	Nota della Camera Commercio di Lecce prot. 0014641 del 03.05..2011
<b>GALATINA</b>	<b>LE</b>							
GALATINA	LE	SALDI IN FIERA					2ª DECADE DI GENNAIO	
GALATINA	LE	FIERA MADONNA DELLA CUDDHURA -NOHA					LUNEDI' IN ALBIS	
GALATINA	LE	FESTIVAL DELLA CULTURA - GALATINA					2ª DECADE DI MARZO	
GALATINA	LE	FIERA MADONNA DELLA LUCE- GALATINA					4ª GIOVEDI' DOPO PASQUA	
GALATINA NOHA	LE	MOSTRA ESPOSIZIONE CAVALLI					2ª DECADE DI GIUGNO	
GALATINA	LE	FIERA NAZ.INDUSTRIA COMMERCIO ARTIGIANATO GALATINA					2ª DECADE DI GIUGNO	
GALATINA	LE	FESTA PATRONALE S. PIETRO E PAOLO-GALATINA					28-giu	30-giu
GALATINA - COLLEMETO	LE	FIERA MADONNA DI COSTANTINOPOLI					ULTIMA DOMENICA DI LUGLIO	
GALATINA	LE	LA NOTTE DELLA TARANTA- GALATINA					3ª DECADE DI AGOSTO	

COMUNE	PROV	DENOMINAZIONE	NUMERO POSTEGGI			DATA SVOLGIMENTO		NOTE
			ALIM.	Agricoltori	NON ALIM.	TOT.	DATA INIZIO	
GALATINA - NOHA	LE	RADUNO-MOSTRA ESPOSIZIONE CAVALLI					1ª DECADE DI SETTEMBRE	
GALATINA	LE	FESTA CUORE IMMACOLATO DI MARIA-GALATINA					2ª DECADE DI SETTEMBRE	
GALATINA-NOHA	LE	FIERA S. MICHELE ARCANGELO					28-set 30-set	
GALATINA	LE	SALENTO RURALE-GALATINA					1ª DECADE DI OTTOBRE	
GALATINA	LE	FIERA S. CATERINA					3ª DECADE DI NOVEMBRE	
GALATINA	LE	NATALE IN FIERA-GALATINA					1ª DECADE DI DICEMBRE	
GALATINA	LE	MERCATO DELL'ANTIQUARIATO-GALATINA					3ª DOMENICA DI OGNI MESE	
GALATINA	LE	MERCATO SETTIMANALE-GALATINA	39	13	291	351	GIOVEDÌ	
GALATINA - NOHA	LE	MERCATO SETTIMANALE-NOHA	2	2	17	21	LUNEDÌ	
GALATINA	LE	MERCATO SETTIMANALE-COLLEMETO	1	1	17	19	MERCOLEDÌ	Nota della Camera Commercio di Lecce prot. 0014641 del 03.05..2011
<b>GALATONE</b>	<b>LE</b>							
GALATONE	LE	MERCATO SETTIMANALE	19	17	147	183	SABATO	
GALATONE	LE	SAN SEBASTIANO	20		40	60	20-gen	
GALATONE	LE	SAN BIAGIO	6		4	10	3-feb	
GALATONE	LE	TRE APRILANTI	13		15	28	3-apr	
GALATONE	LE	SS. CROCIFISSO	50		99	149	2-mag	4-mag
GALATONE	LE	SACRO CUORE	11		29	40	5ª DOMENICA GIUGNO	
GALATONE	LE	SANT'ANNA	16		10	26	26-lug	
GALATONE	LE	MADONNA DELLA GRAZIA	23		81	104	7-set	8-set

COMUNE	PROV	DENOMINAZIONE	NUMERO POSTEGGI			DATA SVOLGIMENTO		NOTE
			ALIM.	Agricoltura ri	NON ALIM.	TOT.	DATA INIZIO	
GALATONE	LE	SS. MEDICI	11		10	21	26-set	
GALATONE	LE	SANTA LUCIA	6		9	15	13-dic	
<b>GALLIPOLI</b>	<b>LE</b>							Nota prot. n°0042348 del 05.09.11 del comune di Gallipoli
GALLIPOLI	LE	FIERA PROMOZIONALE ESTIVA CENTRO STORICO			26	26	1-giu	31-ago
GALLIPOLI	LE	FIERA MADONNA DEL CANNETO	2		10	12	1-lug	2-lug
GALLIPOLI	LE	FIERA MADONNA DEL CARMINE	5		35	40	15-lug	16-lug
GALLIPOLI	LE	FIERA DI SANTA CRISTINA	100		294	394	23-lug	25-lug
GALLIPOLI	LE	FIERA MERCATINO DELLE PULCI				50	2ª DOMENICA DEL MESE	
GALLIPOLI	LE	MERCATO SETTIMANALE	48		264	312	MERCOLEDI'	
<b>GIUGGIANELLO</b>	<b>LE</b>							Nota della Camera Commercio di Lecce prot. 0014641 del 03.05..2011
GIUGGIANELLO	LE	FIERA S. GIUSEPPE	15		35	50	2ª DOMENICA DI MARZO	
GIUGGIANELLO	LE	MERCATO SETTIMANALE				27	MARTEDI'	
<b>GIURDIGNANO</b>	<b>LE</b>							Nota della Camera Commercio di Lecce prot. 0014641 del 03.05..2011
GIURDIGNANO	LE	FIERA DELLA MADONNA DEL ROSARIO				105	1ª DOMENICA DI OTTOBRE	
GIURDIGNANO	LE	MERCATO SETTIMANALE					MERCOLEDI' E GIOVEDI'	
<b>GUAGNANO</b>	<b>LE</b>							Nota della Camera Commercio di Lecce prot. 0014641 del 03.05..2011



COMUNE	PROV	DENOMINAZIONE	NUMERO POSTEGGI			DATA SVOLGIMENTO		NOTE
			ALIM.	Agricoltura ri	NON ALIM.	TOT.	DATA INIZIO	
GUAGNANO	LE	MOSTRA DELL'ARTIGIANATO LOCALE E FIERA MERCATO DI OTTOBRE					1-ott	
GUAGNANO	LE	MERCATO SETTIMANALE	13+6		63	82	SABATO	
GUAGNANO	LE	MERCATO SETTIMANALE	6+3		17	26	LUNEDI'	
<b>LECCE</b>	<b>LE</b>							<b>Nota della Camera Commercio di Lecce prot. 0014641 del 03.05..2011</b>
LECCE	LE	MOSTRA PERMANENTE DELL'ARTIGIANATO					PERMANENTE	
LECCE	LE	MERCATO BISETTIMANALE					LUNEDI' E VENERDI'	
LECCE	LE	MOSTRA MERCATO ANTIQUARIATO E MODERNARIATO					ULTIMA DOMENICA DI OGNI MESE	
LECCE	LE	FIERA DI SAN LAZZARO					SABATO DELLE PALME	
LECCE	LE	FIERA DI SANTA IRENE					3-mag	6-mag
LECCE	LE	FIERA DELLE CAMPANELLE					23-mag	24-mag
LECCE	LE	MERCATO AGRICOLO VENDITA DIRETTA PRODOTTI ORTOFRUTTICOLI E AGROALIMENTARI					2ª E ULTIMA DOMENICA DI OGNI MESE	
LECCE	LE	FESTA PATRONALE DI SANT'ORONZO					24-ago	26-ago
LECCE	LE	FIERA DI SANT'ORONZO					26-ago	
LECCE	LE	SAGRA DE "LA CECORA RESTA"					1ª QUINDICINA DI OTTOBRE	
LECCE	LE	FIERA DE LU PANIERE					1ª DOMENICA DI NOVEMBRE	
LECCE	LE	FIERA NATALIZIA FIERA DEI PUPPI E DEI PASTORI					1-dic	6-gen
LECCE	LE						13-dic	24-dic

COMUNE	PROV	DENOMINAZIONE	NUMERO POSTEGGI			DATA SVOLGIMENTO		NOTE
			ALIM.	Agricoltori	NON ALIM.	TOT.	DATA INIZIO	
LECCE	LE	FIERA DI SANTA LUCIA					13-dic	
LECCE	LE	FIERA DI SS. GIACOMO E FILIPPO					SALTUARIA	
LECCE		MERCATO BISETTIMANALE VIALE DELLO STADIO					LUNEDI E VENERDI DI OGNI SETTIMANA	
LECCE	LE	MERCATO BISETTIMANALE					PERMANENTE	
<b>LEQUILE</b>	<b>LE</b>							Nota della Camera Commercio di Lecce prot. 0014641 del 03.05..2011
LEQUILE	LE	FIERA SAN VITO MARTIRE	25		100	125	4ª DOMENICA DI GIUGNO	
LEQUILE	LE	FIERA MADONNA DELLA STELLA	10		10	20	GIOVEDI' DOPO PASQUA	
LEQUILE	LE	DELL'ANTIQUARIATO E DEL GUSTO DEI PRODOTTI TIPICI SALENTINI	10		30	40	OGNI PRIMA DOMENICA DEL MESE ESCLUSO AGOSTO	
LEQUILE	LE	MERCATO SETTIMANALE	15	4	78	97	MERCOLEDI'	
<b>LEVERANO</b>	<b>LE</b>							Nota della Camera Commercio di Lecce prot. 0014641 del 03.05..2011
LEVERANO	LE	FIERA DELLE CILIEGIE	18		82	100	4ª DOMENICA DI MAGGIO	
LEVERANO	LE	MERCATO SETTIMANALE					GIOVEDI'	
<b>LIZZANELLO</b>	<b>LE</b>							Nota della Camera Commercio di Lecce prot. 0014641 del 03.05..2011
LIZZANELLO	LE	FIERA DELL'ANNUNZIATA	5		27	32	25-mar	
LIZZANELLO	LE	FIERA DI SAN LORENZO	5		27	32	9-ago	
LIZZANELLO	LE	FIERA DELL'IMMACOLATA	5		32	37	1ª DOMENICA DI DICEMBRE	
LIZZANELLO	LE	SAGRA TE LU RANU	12		7	19	2ª SETTIMANA DI LUGLIO	
LIZZANELLO	LE	MERCATO SETTIMANALE	5		32	37	SABATO	
<b>MAGLIE</b>	<b>LE</b>							Nota della Camera Commercio di Lecce prot. 0014641 del 03.05..2011

COMUNE	PROV	DENOMINAZIONE	NUMERO POSTEGGI			DATA SVOLGIMENTO		NOTE
			ALIM.	Agricoltura ri	NON ALIM.	TOT.	DATA INIZIO	
MAGLIE	LE	FIERA DEI CAMPANELLI (MADD.ADDOLORATA)	18		69	87	GIOVEDI' PRIMA DELLA DOMENICA DELLE PALME	VENERDI' PRIMA DELLA DOMENICA DELLE PALME
MAGLIE	LE	MERCATO SETTIMANALE				307	SABATO	
<b>MARTANO</b>	<b>LE</b>							<b>Nota della Camera Commercio di Lecce prot. 0014641 del 03.05..2011</b>
MARTANO	LE	FIERA DELLA CANDELORA (MERCATO)	50		250	300	1ª DOMENICA DI FEBBRAIO SUCCESSIVA AL 2 FEBBRAIO	
MARTANO	LE	FIERA DELLA CANDELORA	35		15	50	DAL GIOVEDI' ALLA DOMENICA DELLA 1ª SETTIMANA DI FEBBRAIO	
MARTANO	LE	MERCATO SETTIMANALE					VENERDI'	
MARTANO	LE	MERCATO SETTIMANALE	29	7	205	241	MARTEDI'	
<b>MARTIGNANO</b>	<b>LE</b>							<b>Nota della Camera Commercio di Lecce prot. 0014641 del 03.05..2011</b>
MARTIGNANO	LE	MERCATO SETTIMANALE			1	1		
MARTIGNANO	LE	FESTA PATRONALE S. PANTALE	10		60	70	26-lug	27-lug
<b>MATINO</b>	<b>LE</b>							<b>Nota della Camera Commercio di Lecce prot. 0014641 del 03.05..2011</b>
MATINO	LE	FIERA SAN GIORGIO	3		76	79		22-apr
MATINO	LE	FESTA SAN GIORGIO	18		22	40		23-apr
MATINO	LE	FESTA S. CUORE DI GESU'	3		52	55	3ª DOMENICA DI GIUGNO	
MATINO	LE	MERCATO SETTIMANALE					LUNEDI'	
<b>MELENDUGNO</b>	<b>LE</b>							<b>Nota della Camera Commercio di Lecce prot. 0014641 del 03.05..2011</b>

COMUNE	PROV	DENOMINAZIONE	NUMERO POSTEGGI			DATA SVOLGIMENTO		NOTE
			ALIM.	Agricoltura ri	NON ALIM.	TOT.	DATA INIZIO	
MELENDUGNO	LE	FESTA MADONNA DI ROCA- MELENDUGNO					2ª DOMENICA DI MAGGIO	
MELENDUGNO	LE	FESTA MADONNA DEL CARMINE-BORGAGNE					15-lug	16-lug
MELENDUGNO	LE	FESTA MADONNA DEL MARE- SAN FOCA					20-lug	21-lug
MELENDUGNO	LE	FESTA SANT'ANTONIO - BORGAGNE					29-ago	30-ago
MELENDUGNO	LE	FESTA SAN NICETA- MELENDUGNO					15-set	16-set
MELENDUGNO	LE	MERCATO SETTIMANALE - MELENDUGNO					MERCOLEDI'	
MELENDUGNO	LE	MERCATO SETTIMANALE- BORGAGNE					SABATO	
MELENDUGNO	LE	MERCATO SETTIMANALE ESTIVO-ROCA					lunedì dal 15 giugno	AL 15 SETTEMBRE
MELENDUGNO	LE	MERCATO SETTIMANALE ESTIVO-SAN FOCA					martedì dal 15 giugno	AL 15 SETTEMBRE
MELENDUGNO	LE	MERCATO SETTIMANALE ESTIVO-TORRE DELL'ORSO					sabato dal 15 giugno	al 15 settembre
MELENDUGNO	LE	MERCATO INVERNALE-SAN FOCA					domenica dal 15 settembre	al 15 settembre 2012
MELENDUGNO	LE	MANIFESTAZIONE BORGO IN FESTA-BORGAGNE					30-mag	2-giu
MELENDUGNO	LE	SAGRA TE LU PURPU - TORRE DELL'ORSO					2-ago	5-ago
MELENDUGNO	LE	SAGRA ORTOFRUTTICOLA - BORGAGNE					6-ago	8-ago
MELENDUGNO	LE	SAGRA DEL PESCE - S. FOCA					30-lug	1-ago
MELENDUGNO	LE	SAGRA 4 STAGIONI - TORRE DELL'ORSO					10-ago	13-ago
MELENDUGNO	LE	NOTTE "TE LA PIZZICA" - TORRE DELL'ORSO					16-ago	17-ago
<b>MELISSANO</b>	<b>LE</b>							<b>Nota della Camera Commercio di Lecce prot. 0014641 del 03.05.2011</b>

COMUNE	PROV	DENOMINAZIONE	NUMERO POSTEGGI			DATA SVOLGIMENTO		NOTE	
			ALIM.	Agricoltura	NON ALIM.	TOT.	DATA INIZIO		DATA FINE
MELISSANO	LE	FIERA DI SAN ANTONIO			55	55	1-set	3-set	
MELISSANO	LE	FIERA DI SAN LUIGI			55	55	23-giu	25-giu	
MELISSANO	LE	MERCATO SETTIMANALE	11	1	36	47	LUNEDI'		
<b>MELPIGNANO</b>	<b>LE</b>								Notizie da precedenti calendari
MELPIGNANO	LE	MERCATO SETTIMANALE					LUNEDI'		Nota della Camera Commercio di Lecce prot. 0014641 del 03.05..2011
<b>MIGGIANO</b>	<b>LE</b>								
MIGGIANO	LE	MERCATO SETTIMANALE				20	SABATO MATTINATA		
MIGGIANO	LE	FIERA DEI SALDI					GENNAIO		
MIGGIANO	LE	FIERA "PANIRI"					17-lug		
MIGGIANO	LE	FIERA REGIONALE EXPO 2000 DEL SUD SALENTO					DA GIOVEDI' A DOMENICA DELLA 3ª SETTIMANA DI OTTOBRE		
MIGGIANO	LE	FIERA DI MISCIANO					3ª DOMENICA DI OTTOBRE		Nota della Camera Commercio di Lecce prot. 0014641 del 03.05..2011
<b>MINERVINO DI LECCE</b>	<b>LE</b>								
MINERVINO DI LECCE	LE	FIERA MADONNA DELL'URAGANO	15		70	85	2ª DOMENICA DI SETTEMBRE		
MINERVINO DI LECCE	LE	FIERA DELLE MESSI	10		50	60	1ª DOMENICA DI MAGGIO		
MINERVINO DI LECCE	LE	FIERA DI SANTA CROCE	10		50	60	1ª DOMENICA DI LUGLIO		
MINERVINO DI LECCE	LE	MERCATO SETTIMANALE					LUNEDI'		
<b>MONTERONI DI LECCE</b>	<b>LE</b>								Nota della Camera Commercio di Lecce prot. 0014641 del 03.05..2011
MONTERONI DI LECCE	LE	FIERA S.ANTONIO ABATE					ULTIMA DOMENICA DI GENNAIO		
MONTERONI DI LECCE	LE	FIERA DI S. FILI					LUNEDI' DI PASQUA		

COMUNE	PROV	DENOMINAZIONE	NUMERO POSTEGGI			DATA SVOLGIMENTO		NOTE
			ALIM.	Agricoltura NON ALIM.	TOT.	DATA INIZIO	DATA FINE	
MONTERONI DI LECCE	LE	FIERA MARIA SS. AUSILIATRICE				3^ DOMENICA DI MAGGIO		
MONTERONI DI LECCE	LE	FIERA SACRO CUORE				3i DOMENICA DI GIUGNO		
MONTERONI DI LECCE	LE	FIERA SANT'ANTONIO DA PADOVA				1^ DOMENICA DI AGOSTO		
MONTERONI DI LECCE	LE	FIERA SS. CROCIFISSO				2^ DOMENICA DI OTTOBRE		
MONTERONI DI LECCE	LE	MERCATO SETTIMANALE				MARTEDI'		Nota della Camera Commercio di Lecce prot. 0014641 del 03.05..2011
<b>MONTESANO SALENTINO</b>	<b>LE</b>							
MONTESANO SALENTINO	LE	MOSTRA MERCATO REGIONALE FESTA SAN DONATO	75	160	235	5-ago	8-ago	
MONTESANO SALENTINO	LE	PUGLIA TIPICA	10	30	40	20-lug	21-lug	
MONTESANO SALENTINO	LE	CORTI SOTTO LE STELLE	10	40	50	28-lug	29-lug	
MONTESANO SALENTINO	LE	SAGRA DE LU GNOMIMAREDDHRU					13-ago	
MONTESANO SALENTINO	LE	NOTTE IN FIERA	20	70	90	25-ago	26-ago	
MONTESANO SALENTINO	LE	MERCATINO DI NATALE	10	15	25	20-dic	24-dic	
MONTESANO SALENTINO	LE	MERCATO SETTIMANALE				MERCOLEDI'		
<b>MORCIANO DI LEUCA</b>	<b>LE</b>							comunicazioni da precedenti calendari
MORCIANO DI LEUCA	LE	FIERA MADONNA DEL BELVEDERE	5	45	50	1° MAGGIO		
MORCIANO DI LEUCA	LE	FIERA S. LORENZO FIERA S. GIOVANNI	7	67	74	10-ago		
MORCIANO DI LEUCA	LE	BLEMOSINIERE	3	30	33	23-lug		

COMUNE	PROV	DENOMINAZIONE	NUMERO POSTEGGI			DATA SVOLGIMENTO		NOTE
			ALIM.	Agricoltura ri	NON ALIM.	TOT.	DATA INIZIO	
MORCIANO DI LEUCA	LE	FIERA S. LUCIA	8		83	91	13-dic	
MORCIANO DI LEUCA	LE	MERCATO SETTIMANALE					MARTEDI'/VENERDI'/DOM ENICA	
<b>MURO LECCESE</b>	<b>LE</b>							<b>Nota della Camera Commercio di Lecce prot. 0014641 del 03.05..2011</b>
MURO LECCESE	LE	FESTA SANTA MARIA DI MIGGIANO	6		7	13	1° GIOVEDI' DOPO PASQUA	
MURO LECCESE	LE	FESTA SS. CROCEFISSO	8		20	28	2-mag	3-mag
MURO LECCESE	LE	FESTA SANTA MARINA	10		10	20	8-lug	9-lug
MURO LECCESE	LE	FESTA SANT'ORONZO	10		20	30	26-ago	27-ago
MURO LECCESE	LE	FESTA SS. MEDICI	10		20	30	27-set	28-set
MURO LECCESE	LE	FIERA PORCU MEU	9		45	54	21-ott	
MURO LECCESE	LE	MERCATO SETTIMANALE					GIOVEDI'	
<b>NARDO'</b>	<b>LE</b>							<b>Nota della Camera Commercio di Lecce prot. 0014641 del 03.05..2011</b>
NARDO'	LE	FIERA DI S. BIAGIO	20		16	36	2-feb	3-feb
NARDO'	LE	FIERA DI S. GREGORIO	21		19	40	19-feb	20-feb
NARDO'	LE	FIERA DI S. GIUSEPPE	27		92	119	18-mar	20-mar
NARDO'	LE	FIERA DI S. FRANCESCO DA PAOLA	5		4	9	2-mag	3-mag
NARDO'	LE	FIERA DEL SS. CROCEFISSO	20		22	42	16-mag	17-mag

COMUNE	PROV	DENOMINAZIONE	NUMERO POSTEGGI			DATA SVOLGIMENTO		NOTE	
			ALIM.	Agricoltori	NON ALIM.	TOT.	DATA INIZIO		DATA FINE
NARDO'	LE	FIERA DI S. ANTONIO	6		5	11	12-giu	13-giu	
NARDO'	LE	FIERA DEL S. CUORE	3		3	6	20-giu	21-giu	
NARDO'	LE	FIERA DELLA MADONNA DEL CARMELO	21		11	32	15-lug	16-lug	
NARDO'	LE	FIERA DI SANTA CATERINA D'ALESSANDRIA	10		5	15	19-ago	20-ago	
NARDO'	LE	FIERA DELLA MADONNA ADDOLORATA	4		7	11	23-ago	24-ago	
NARDO'	LE	FIERA DI SANTA MARIA AL BAGNO	8		2	10	11-set	12-set	
NARDO'	LE	FIERA DEL SS. COSMA E DAMIANO	23		26	49	25-set	26-set	
NARDO'	LE	FIERA DI S. GERARDO	21		23	44	17-ott	18-ott	
NARDO'	LE	FIERA DI S. MARIA DEGLI ANGELI	5		6	11	24-ott	25-ott	
NARDO'	LE	FIERA DI NATALE	7		18	25	24-dic		
NARDO'	LE	MERCATO SETTIMANALE					VENERDI'		
<b>NEVIANO</b>	<b>LE</b>								comunicazioni da precedenti calendari
NEVIANO	LE	FIERA					4ª DOMENICA DOPO PASQUA		
NEVIANO	LE	FIERA					1ª DOMENICA DI AGOSTO		
NEVIANO	LE	FIERA					1ª DOMENICA DI OTTOBRE		
NEVIANO	LE	FESTA DI S. GIUSEPPE					19-mar	19-mar	
NEVIANO	LE	FESTA DEI SS. MEDICI					4ª GIOVEDÌ DOPO PASQUA		



COMUNE	PROV	DENOMINAZIONE	NUMERO POSTEGGI			DATA SVOLGIMENTO		NOTE
			ALIM.	Agricoltura ri	NON ALIM.	TOT.	DATA INIZIO	
NEVIANO	LE	FESTA DEGLI EMIGRANTI					1-ago	
NEVIANO	LE	MADONNA DELLE NEVI					4-ago	
NEVIANO	LE	S. GIUSEPPE DA COPERTINO					16-set	
NEVIANO	LE	S.MICHELE ARCANGELO					29-ago	
NEVIANO	LE	MERCATO SETTIMANALE	11+4		21	36	VENERDI'	
<b>NOCIGLIA</b>	<b>LE</b>							comunicazioni da precedenti calendari
NOCIGLIA	LE	FESTA RELIGIOSA	5		6	11	LUNEDI'DOPO PASQUA	
NOCIGLIA	LE	MERCATO SETTIMANALE					GIOVEDI'	
<b>NOVOLI</b>	<b>LE</b>							comunicazioni da precedenti calendari
NOVOLI	LE	FIERA SAN ANTONIO ABATE	83		106	189	16-gen	
NOVOLI	LE	FESTA MADONNA DEL PANE	10		20	30	3*DOMENICA DI LUGLIO	
NOVOLI	LE	FESTA SAN LUIGI	14		38	52	20-giu	
NOVOLI	LE	MERCATO ANTIQUARIATO			30	30	SALTUARIO	
NOVOLI	LE	MERCATO SETTIMANALE					MERCOLEDI'	
<b>ORTELLE</b>	<b>LE</b>							Nota della Camera Commercio di Lecce prot. 0014641 del 03.05..2011
ORTELLE	LE	FIERA REGIONALE DI SAN VITO	70		260	320	25-ott	
ORTELLE	LE	MERCATO SETTIMANALE					GIOVEDI/VENERDI	
<b>OTRANTO</b>	<b>LE</b>							comunicazioni da precedenti calendari
OTRANTO	LE	FESTA S.MARTIRI	18		31	49	13-ago	
OTRANTO	LE	MADONNA ALTOMARE	8		16	24	1°SABATO E DOMENICA	
OTRANTO	LE	S.FRANCESCO DI PAOLA	8		16	24	SABATO E DOMENICA	4*SETTIMANA MAGGIO
OTRANTO	LE	MERCATO GIORNALIERO	6			6		

COMUNE	PROV	DENOMINAZIONE	NUMERO POSTEGGI			DATA SVOLGIMENTO		NOTE
			ALIM.	Agricoltura ri	NON ALIM.	TOT.	DATA INIZIO	
OTRANTO	LE	MERCATO SETTIMANALE	18		71	89	MERCOLEDI'	
<b>PALMARIGGI</b>	<b>LE</b>							Nota della Camera Commercio di Lecce prot. 0014641 del 03.05..2011
PALMARIGGI	LE	FIERA LU PANIRI TE E SITE	28		125	153	14-ott	
PALMARIGGI	LE	MERCATO SETTIMANALE	10	3		13	MARTEDI'	
<b>PARABITA</b>	<b>LE</b>							comunicazioni da precedenti calendari
PARABITA	LE	FESTA RELIGIOSA S.MARIA DELLA COLTURA	31		113	144	4ª DOMENICA DI MAGGIO	
PARABITA	LE	FESTA RELIGIOSA S. ANTONIO	4		17	21	13-giu	
PARABITA	LE	FESTA RELIGIOSA S. LUIGI	5		18	23	21-giu	
PARABITA	LE	FESTA RELIGIOSA MADONNA DELLE ANIME	4		9	13	3ª DOMENICA DI LUGLIO	
PARABITA	LE	FESTA RELIGIOSA S. ANNA	3		11	14	1º domenica di settembre	
PARABITA	LE	SAGRA DELLA PUCCIA	4		10	14	1ªDOMENICA DI AGOSTO	
PARABITA	LE	FESTA RELIGIOSA MADONNA IMMACOLATA	2		7	9	8-dic	
PARABITA	LE	MERCATO SETTIMANALE	16	11	95	122	GIOVEDI'	
<b>PATU'</b>	<b>LE</b>							Nota della Camera Commercio di Lecce prot. 0014641 del 03.05..2011
PATU'	LE	FIERA DI S. GIOVANNI	10		70	80	24-giu	
PATU'	LE	MERCATO SETTIMANALE					LUNEDI'	
<b>POGGIARDO</b>	<b>LE</b>							comunicazioni da precedenti calendari
POGGIARDO	LE	MOSTRA MERCATO	3		94	97	LUGLIO	AGOSTO

COMUNE	PROV	DENOMINAZIONE	NUMERO POSTEGGI			DATA SVOLGIMENTO		NOTE
			ALIM.	Agricoltura ri	NON ALIM.	TOT.	DATA INIZIO	
POGGIARDO	LE	TROZZELLE	4		10	14	AGOSTO	
POGGIARDO	LE	PALIO CIUCCI	4		10	14	AGOSTO	
POGGIARDO	LE	MERCATO SETTIMANALE	25		185	210	MERCOLEDI'	Nota della Camera Commercio di Lecce prot. 0014641 del 03.05..2011
<b>PORTO CESAREO</b>	<b>LE</b>							
PORTO CESAREO	LE	MERCATO ANNUALE RIVIERA DI PONENTE	26		102	128	GIOVEDI'	
PORTO CESAREO	LE	MERCATO STAGIONALE (CANALONE)- TORRE LAPILLO	20		100	120	GIOVEDI'	
PORTO CESAREO	LE	SPECIALIZZATO RIVIERA DI PONENTE	25			25	GIORNALIERO	
PORTO CESAREO	LE	SPECIALIZZATO-TORRE LAPILLO	20			20	1-lug	31-ago
PORTO CESAREO	LE	FESTA S. ANTONIO	15		15	30	17-gen	30-gen
PORTO CESAREO	LE	SAGRA DEL PESCE	25		25	50	FINE GIUGNO	
PORTO CESAREO	LE	FESTA S. CESAREA	40		40	80	20-ago	23-ago
PORTO CESAREO	LE	SAGRA DEL RICCIO	15		15	30	1-apr	30-mag
PORTO CESAREO	LE	FESTA DI "LU QUATARU"	15		15	30	1-set	30-set
PORTO CESAREO	LE	FIERA DELL'ANTIQUARIATO			30	30	2ª DOMENICA DI OGNI MESE	
PORTO CESAREO	LE	"ARRIVEDERCI ESTATE"	25		25	50	VEN.SAB.DOM. DEL MESE DI SETTEMBRE	
PORTO CESAREO	LE	FIERA DELL'ARTIGIANATO LOCALE SALENTINO	10		10	20	3ª DOMENICA DI OGNI MESE	
PORTO CESAREO	LE	FESTA MADONNA ASSUNTA	25		25	50	16-ago	20-ago
PORTO CESAREO	LE	MERCATO SETTIMANALE	26		102	128	GIOVEDI'	

COMUNE	PROV	DENOMINAZIONE	NUMERO POSTEGGI			DATA SVOLGIMENTO		NOTE
			ALIM.	Agricoltura ri	NON ALIM.	TOT.	DATA INIZIO	
<b>PRECICCE</b>	<b>LE</b>							Nota della Camera Commercio di Lecce prot. 0014641 del 03.05..2011
PRECICCE	LE	FIERA S. GIUSEPPE	5		115	120	19-mar	
PRECICCE	LE	FIERA S. LUIGI	7		100	107	21-giu	
PRECICCE	LE	FIERA MADONNA DEL CARMINE	10		130	140	15-lug	
PRECICCE	LE	FIERA S. ANDREA	8		120	128	30-nov	
PRECICCE	LE	MERCATO SETTIMANALE	15		56	71	SABATO	
<b>RACALE</b>	<b>LE</b>							Nota della Camera Commercio di Lecce prot. 0014641 del 03.05..2011
RACALE	LE	FIERA DI MARZO-MADONNA FIUMI	25		35	60	1° MARTEDI' MARZO	
RACALE	LE	FIERA S. SEBASTIANO	40		160	200	1° SABATO DOPO IL LUNEDI' SUCCESSIVO	
RACALE	LE	FIERA DI AGOSTO-STELLA MAR	10		30	40	14-ago	16-ago
RACALE	LE	FIERA SS. ADDOLORATA	10		25	35	4ª DOM. OTTOBRE	
<b>RUFFANO</b>	<b>LE</b>							Nota della Camera Commercio di Lecce prot. 0014641 del 03.05..2011
RUFFANO	LE	FIERA SAN MARCO				347	25-apr	
RUFFANO	LE	FIERA SAN ROCCO				330	15-ago	
RUFFANO	LE	FIERA SAN FRANCESCO				132	1ª DOMENICA DI OTTOBRE	
RUFFANO	LE	MERCATO SETTIMANALE	92+2			113	GIOVEDI'	
RUFFANO	LE	MERCATINO SETTIMANALE VIA MASCAGNI	7			7	SABATO	
RUFFANO	LE	MERCATINO SETTIMANALE PIAZZA LIBERTA'	8			8	SABATO POMERIGGIO	

COMUNE	PROV	DENOMINAZIONE	NUMERO POSTEGGI			DATA SVOLGIMENTO		NOTE
			ALIM.	Agricoltura ri	NON ALIM.	TOT.	DATA INIZIO	
<b>SALICE SALENTINO</b>	<b>LE</b>							Nota della Camera Commercio di Lecce prot. 0014641 del 03.05..2011
SALICE SALENTINO	LE	FIERA MERCATO MADONNA DELLA VISITAZIONE	20		300		30-giu	3-lug
SALICE SALENTINO	LE	FESTA PATRONALE SAN FRANCESCO			30		4-ott	
SALICE SALENTINO	LE	MERCATO SETTIMANALE	22	6	123	151	VENERDI'	
SALICE SALENTINO	LE	SAGRA DEL VINO NOVELLO			20		NOVEMBRE	
SALICE SALENTINO	LE	SAGRA "CICIRI E TRIA"	20		10		TRA IL 30 GIUGNO	E IL 3 LUGLIO
<b>SALVE</b>	<b>LE</b>							Nota della Camera Commercio di Lecce prot. 0014641 del 03.05..2011
SALVE	LE	FIERA DI SAN NICOLA			80	80	4ª DOM. DI MAGGIO	
SALVE	LE	FIERA DI SANTA MARINA			80	80	17-lug	
SALVE	LE	MERCATO SETTIMANALE					MERCOLEDI'	
SALVE	LE	MERCATO ESTIVO					DOMENICA	
<b>SAN CASSIANO</b>	<b>LE</b>							Nota della Camera Commercio di Lecce prot. 0014641 del 03.05..2011
SAN CASSIANO	LE	SAGRA DI SAN GIUSEPPE	10		10	20	18-mar	
SAN CASSIANO	LE	MERCATO SETTIMANALE					MARTEDI'	
<b>SAN CESARIO DI LECCE</b>	<b>LE</b>							Nota della Camera Commercio di Lecce prot. 0014641 del 03.05..2011
SAN CESARIO DI LECCE	LE	FIERA DI SAN GIUSEPPE DELLA STELLA	12		41	53	1ª DOM. DOPO PASQUA	2 GIORNI
SAN CESARIO DI LECCE	LE	MERCATO SETTIMANALE	11	3	48	62	MARTEDI'	

COMUNE	PROV	DENOMINAZIONE	NUMERO POSTEGGI			DATA SVOLGIMENTO		NOTE
			ALIM.	Agricoltura ri	NON ALIM.	TOT.	DATA INIZIO	
<b>SAN DONATO DI LECCE</b>	<b>LE</b>							Nota della Camera Commercio di Lecce prot. 0014641 del 03.05..2011
SAN DONATO DI LECCE	LE	FIERA DI SAN DONATO	10		90	100	6-ago	7-ago
SAN DONATO DI LECCE	LE	FIERA DI SAN MICHELE ARCANGELO (GALIGNANO)	4		10	14	28-set	29-set
SAN DONATO DI LECCE	LE	MERCATO SETTIMANALE	4		17	21	SABATO	
SAN DONATO DI LECCE	LE	MERCATO SETTIMANALE	5		3	8	MERCOLEDI'	
<b>SAN PIETRO IN LAMA</b>	<b>LE</b>							Nota della Camera Commercio di Lecce prot. 0014641 del 03.05..2011
SAN PIETRO IN LAMA	LE	FIERA SI S. PIETRO APOSTOLO	2		58	60	2ª DOM. DI LUGLIO	
SAN PIETRO IN LAMA	LE	FIERA MADONNA DEL ROSARIO	2		13	15	4-ott	
SAN PIETRO IN LAMA	LE	MERCATO SETTIMANALE	4+3		17	24	GIOVEDI'	
<b>SANARICA</b>	<b>LE</b>							Nota della Camera Commercio di Lecce prot. 0014641 del 03.05..2011
SANARICA	LE	MADONNA DELLE GRAZIE	24		40	64	8-set	
SANARICA	LE	MERCATO SETTIMANALE					VENERDI'	
<b>SANNICOLA</b>	<b>LE</b>							Nota della Camera Commercio di Lecce prot. 0014641 del 03.05..2011
SANNICOLA	LE	FIERA DI SAN SIMONE	18		169	187	28-ott	29-ott
SANNICOLA	LE	MERCATO SETTIMANALE					SABATO	
<b>SANTA CESARIA TERME</b>	<b>LE</b>							comunicazioni da precedenti calendari

COMUNE	PROV	DENOMINAZIONE	NUMERO POSTEGGI			DATA SVOLGIMENTO		NOTE
			ALIM.	Agricoltura ri	NON ALIM.	TOT.	DATA INIZIO	
SANTA CESARIA TERME	LE	FESTA DELLA BRUSHETTA					15-lug	
SANTA CESARIA TERME	LE	FESTA CUCUZZATA					29-lug	30-lug
SANTA CESARIA TERME	LE	FESTA SAN LUTGI					21-lug	
SANTA CESARIA TERME	LE	FESTA SAN ANTONIO					17-ago	18-ago
SANTA CESARIA TERME	LE	FESTA SAN ROCCO					21-ago	22-ago
SANTA CESARIA TERME	LE	SAGRA DEL PESCE FRITTO					28-lug	22-ago
SANTA CESARIA TERME	LE	FESTA PATRONALE					11-set	
SANTA CESARIA TERME	LE	MERCATO SETTIMANALE					GIOVEDI'	
SANTA CESARIA TERME	LE	MERCATO SETTIMANALE					VENERDI'	
SANTA CESARIA TERME	LE	MERCATO SETTIMANALE ESTIVO					1-giu	31-ott
<b>SCORRANO</b>	<b>LE</b>							<b>comunicazioni da precedenti calendari</b>
SCORRANO	LE	FESTA DEL BUONGUSTO	25				2-lug	4-lug
SCORRANO	LE	FESTA S. DOMENICA	70		70		6-lug	7-lug
SCORRANO	LE	FESTA DI S. FRANCESCO	5		40		4-ott	4-ott
SCORRANO	LE	FESTA DI S. LUCIA	10		90		13-dic	13-dic
SCORRANO	LE	MERCATO SETTIMANALE					GIOVEDI'	
<b>SECLI'</b>	<b>LE</b>							<b>comunicazioni da precedenti calendari</b>
SECLI'	LE	MERCATO SETTIMANALE					LUNEDI'	
<b>SOGLIANO CAVOUR</b>	<b>LE</b>							<b>comunicazioni da precedenti calendari</b>
SOGLIANO CAVOUR	LE	FESTA MADONNA DEL ROSARIO	2		2		8-mag	8-mag
SOGLIANO CAVOUR	LE	SAN LUTGI	5		8		20-giu	21-giu

COMUNE	PROV	DENOMINAZIONE	NUMERO POSTEGGI			DATA SVOLGIMENTO		NOTE	
			ALIM.	Agricoltori	NON ALIM.	TOT.	DATA INIZIO		DATA FINE
SOGLIANO CAVOUR	LE	SAN LORENZO	12		18	30	9-ago	10-ago	
SOGLIANO CAVOUR	LE	SAGRA DELLE FRISE	5		2	7	12-ago	14-ago	
SOGLIANO CAVOUR	LE	MERCATO SETTIMANALE					LUNEDI'		
<b>SOLETO</b>	<b>LE</b>								Nota della Camera Commercio di Lecce prot. 0014641 del 03.05..2011
SOLETO	LE	FESTA DI S. ANTONIO	11		15	26	12-giu	13-giu	
SOLETO	LE	FESTA DI S. LUIGI	2		3	5	21-giu		
SOLETO	LE	FESTA MADONNA DEL CARMINE	2		3	5	16-lug		
SOLETO	LE	FESTA MADONNA DELLE GRAZIE	14		23	37	4-ago	5-ago	
SOLETO	LE	SAGRA BRUSCHETTA	2		10	12	FINE AGOSTO		
<b>SPECCHIA</b>	<b>LE</b>								comunicazioni da precedenti calendari
SPECCHIA	LE	FIERA CANDELORA	13		65	78	2-feb	2-feb	
SPECCHIA	LE	FIERA SANNICOLA	6		75	84	2 <sup>o</sup> DOMENICA DI MAGGIO		
SPECCHIA	LE	FIERA DELL'OLIO					4 <sup>o</sup> DOMENICA DI LUGLIO		
SPECCHIA	LE	FIERA MAD.DEL PASSO	5		52	58	8-set	8-set	
SPECCHIA	LE	MERCATO SETTIMANALE	13		19	32	VENERDI'		
<b>SPONGANO</b>	<b>LE</b>								Nota della Camera Commercio di Lecce prot. 0014641 del 03.05..2011
SPONGANO	LE	FESTA SANTA VITTORIA	15		40	55	7-ago	9-ago	
SPONGANO	LE	FESTA MADONNA DI LOURDES	10		25	35	ULTIMO SABATO DI MAGGIO	ULTIMA DOMENICA DI MAGGIO	
SPONGANO	LE	FESTA PANARE	7		10	17	22-dic		
SPONGANO	LE	MERCATO SETTIMANALE	8+5		27	41	SABATO		



COMUNE	PROV	DENOMINAZIONE	NUMERO POSTEGGI			DATA SVOLGIMENTO		NOTE
			ALIM.	Agricoltori	NON ALIM.	TOT.	DATA INIZIO	
<b>SQUINZANO</b>	<b>LE</b>							Nota della Camera Commercio di Lecce prot. 0014641 del 03.05..2011
SQUINZANO	LE	FIERA DI SAN NICOLA	30		170	200	1ª DOMENICA DI DICEMBRE	
SQUINZANO	LE	FIERA DELL'ANNUNZIATA	30		150	180	1ª DOMENICA DOPO IL 25 MARZO	
SQUINZANO	LE	FESTA MARIA REGINA	10		20	30	ULTIMA DOMENICA DI MAGGIO	
SQUINZANO	LE	FESA DI SAN VINCENZO	5		10	15	2ª DOMENICA DI GIUGNO	
SQUINZANO	LE	FESTA MADONNA DEL POZZO	10		20	30	3ª DOMENICA DI GIUGNO	
SQUINZANO	LE	FESTA DI SAN ROCCO	10		30	40	19-ago 20-ago	
SQUINZANO	LE	MERCATO SETTIMANALE	17	6	136	159	MERCOLEDI'	
SQUINZANO	LE	MERCATO SETTIMANALE	15	3	15	33	GIOVEDI'	Nota della Camera Commercio di Lecce prot. 0014641 del 03.05..2011
<b>STERNATIA</b>	<b>LE</b>							
STERNATIA	LE	FIERA PESSIMA	30		70	100	2ª DOMENICA DI QUARESIMA	
STERNATIA	LE	FIERA PESSIMA	30		70	100	5ª DOMENICA DI QUARESIMA	
STERNATIA	LE	MERCATO SETTIMANALE					SABATO	
<b>SUPERSANO</b>	<b>LE</b>							comunicazioni da precedenti calendari
SUPERSANO	LE	FIERA	4		66	70	1ª DOMENICA DI LUGLIO	
SUPERSANO	LE	FIERA	4		23	70	TRA LA 1ª E LA 2ª DOMENICA DI MAGGIO	
SUPERSANO	LE	FESTA MADONNA DI COELMANNA	12		23	35	1ª DOMENICA DI LUGLIO	
SUPERSANO	LE	FESTA SAN MICHELE	12		23	35	TRA LA 1ª E LA 2ª DOMENICA DI MAGGIO	
SUPERSANO	LE	FESTA DELLA PUCCIA					AGOSTO	

COMUNE	PROV	DENOMINAZIONE	NUMERO POSTEGGI			DATA SVOLGIMENTO		NOTE
			ALIM.	Agricoltori	NON ALIM.	TOT.	DATA INIZIO	
SUPERSANO	LE	FESTA TE LU PORCU					TRA SETTEMBRE E OTTOBRE	
SUPERSANO	LE	MERCATO SETTIMANALE	3	3	30	36	SABATO	
<b>SURANO</b>	<b>LE</b>							Comunicazioni da precedenti calendari
SURANO	LE	MERCATO SETTIMANALE					SABATO	
<b>SURBO</b>	<b>LE</b>							comunicazioni da precenti calendari
SURBO	LE	FIERA MADONNA DI LORETO	15		35	50	1°MARTEDI' DOPO PASQUA	
SURBO	LE	FIERA DI SAN PANTALEONE	15		35	50	DOMENICA TRA IL 27 LUGLIO E IL 3 AGOSTO	
SURBO	LE	FIERA DI S. ORONZO	15		20	35	3° DOMENICA DI SETTEMBRE	
SURBO	LE	SAGRA DELLA PISCIALETTA	10			10	1ª DECADE DI AGOSTO	
SURBO	LE	FIERA NATALIZIA	2		23	25	FESTIVITA' FINE ANNO	
SURBO	LE	FIERA DI SAN LUCIA	30		60	90	DOMENICA INTORNO AL 13 DICEMBRE	
SURBO	LE	MERCATO SETTIMANALE	13	10	64	87	SABATO	
<b>TAURISANO</b>	<b>LE</b>							Nota della Camera Commercio di Lecce prot. 0014641 del 03.05..2011
TAURISANO	LE	FIERA DI SANTO STEFANO				150	26-dic	
TAURISANO	LE	FIERA MARIA SS. AUSILIATRICE				75	ULTIMA DOMENICA DI MAGGIO	
TAURISANO	LE	FIERA S.MARIA GORETTI-S.G. BATTISTA				43	1ª DOMENICA DI LUGLIO	
TAURISANO	LE	MERCATO SETTIMANALE	13 + 7 equo solidale	9	121	150	VENERDI'	
<b>TAVIANO</b>	<b>LE</b>							Nota della Camera Commercio di Lecce prot. 0014641 del 03.05..2011
TAVIANO	LE	FESTA S. ANNA	2		18	20	25-lug	26-lug

COMUNE	PROV	DENOMINAZIONE	NUMERO POSTEGGI				DATA SVOLGIMENTO		NOTE
			ALIM.	Agricoltori	NON ALIM.	TOT.	DATA INIZIO	DATA FINE	
TAVIANO	LE	CAPPEDDA (MADONNA DELLE GRAZIE)	17		157	242	7-set	8-set	
TAVIANO	LE	B.M.V. ADDOLORATA	17		157	242	14-set	16-set	
TAVIANO	LE	MADONNA DELLE RINE	9		70	79	1ª DOMENICA DI OTTOBRE		
TAVIANO	LE	SAN MARTINO DI TOURS	17		157	242	10-nov	12-nov	
TAVIANO	LE	SANTA LUCIA	2		8		13-dic		
TAVIANO	LE	MERCATO STAGIONALE					VENERDI'	30-set	
<b>TIGGIANO</b>	<b>LE</b>								Nota della Camera Commercio di Lecce prot. 0014641 del 03.05..2011
TIGGIANO	LE	FIERA S. IPPAZIO	50		45	95	19-gen		
TIGGIANO	LE	MERCATO SETTIMANALE				8	SABATO		
<b>TREPUZZI</b>	<b>LE</b>								comunicazioni da precedenti calendari
TREPUZZI	LE	MADONNA DEI MIRACOLI	25		175	200	DOMENICA DOPO PASQUA		
TREPUZZI	LE	MADONNA ASSUNTA	40		200	240	15-ago	15-ago	
TREPUZZI	LE	FIERA SAN RAFFAELE	200		400	600	3ª DOMENICA DI OTTOBRE		
TREPUZZI	LE	MERCATO SETTIMANALE	15	9	116	140	MARTEDI'		
TREPUZZI	LE	MERCATO SETTIMANALE			3	3	GIOVEDI'		
TREPUZZI	LE	MERCATINO SETTIMANALE	2	1	2	5	VENERDI'		
TREPUZZI	LE	MERCATO SETTIMANALE					SABATO		
<b>TRICASE</b>	<b>LE</b>								Nota della Camera Commercio di Lecce prot. 0014641 del 03.05..2011
TRICASE	LE	FIERA MADONNA DELLE GRAZIE (TUTINO)	9		73	82	DOMENICA DOPO PASQUA		
TRICASE	LE	FIERA SANT'ANTONIO(DEPRESSA)	7		67	74	DOMENICA DOPO 13 GIUGNO		
TRICASE	LE	FIERA SS. PIETRO E PAOLO (TRICASE)					29-giu		

COMUNE	PROV	DENOMINAZIONE	NUMERO POSTEGGI			DATA SVOLGIMENTO		NOTE
			ALIM.	Agricoltura ri	NON ALIM.	TOT.	DATA INIZIO	
TRICASE	LE	FIERA MADONNA ADDOLORATA(LUCUGNANO)	20		130	152	3ª DOMENICA DI SETTEMBRE	
TRICASE	LE	FIERA MADONNA DEL CONFALONE(S. EUFEMIA)	4		10	14	22-ago	
TRICASE	LE	FIERA SS. MEDICI (DEPRESSA)					27-set	
TRICASE	LE	FIERA DI SANT'ANDREA (CAPRARICA)	14		127	141	ULTIMA DOMENICA DI SETTEMBRE	
TRICASE	LE	FIERA MADONNA DEL ROSARIO (TRICASE)	9		50	59	1ª DOMENICA DI OTTOBRE	
TRICASE	LE	FIERA DI SANTA LUCIA (TRICASE)	12		43	55	13-dic	
TRICASE	LE	MERCATO SETTIMANALE					MARTEDI'	
<b>TUGLIE</b>	<b>LE</b>							<b>Nota della Camera Commercio di Lecce prot. 0014641 del 03.05..2011</b>
TUGLIE	LE	MARIA SS. ANNUNZIATA	17		73	90	MARZO/APRILE	
TUGLIE	LE	MADONNA DELLA GRAPPA	10		41	51	4-ago	
TUGLIE	LE	MERCATO SETTIMANALE	15	7	48	70	VENERDI'	
<b>UGENTO</b>	<b>LE</b>							<b>Nota della Camera Commercio di Lecce prot. 0014641 del 03.05..2011</b>
UGENTO	LE	FIERA DEI SS. MEDICI- UGENTO	25		175	200	26-set	28-set
UGENTO	LE	FIERA DI SANTA LUCIA- UGENTO	25		175	200	13-dic	
UGENTO	LE	FIERA DI SAN BIAGIO- UGENTO	25		175	200	1ª DOMENICA DI FEBBRAIO	
UGENTO	LE	FIERA DI S. ANTONIO-UGENTO	25		175	200	13-giul	
UGENTO	LE	FIERA DI S. ANTONIO-GEMINI	10		40	50	14-giul	
UGENTO	LE	FIERA DI S. LUIGI - GEMINI	10		40	50	21-giul	
UGENTO	LE	FIERA MERCATO ARTIGIANATO MODERNARIATO ANTIQUARIATO T.S.G. FIERA DI SANT'ORONZO- GEMINI	10		40	50	4 GIORNI TRA ULTIMA SETTIMANA DI LUGLIO E PRIMA DI AGOSTO	26-ago

COMUNE	PROV	DENOMINAZIONE	NUMERO POSTEGGI			DATA SVOLGIMENTO		NOTE
			ALIM.	Agricoltori	NON ALIM.	TOT.	DATA INIZIO	
UGENTO	LE	FIERA DI SAN FRANCESCO - GEMINI	10		40	50	4-ott	
UGENTO	LE	FIERA MADONNA DELL'AUTO-T.S.GIOVANNI	13		37	50	2ª DOMENICA DI AGOSTO E SABATO PRECEDENTE	
UGENTO	LE	FIERA DI SAN VINCENZO - UGENTO	10		40	50	22-gen	
UGENTO	LE	FIERA DI SAN GIOVANNI BOSCO-UGENTO	10		40	50	31-gen	
UGENTO	LE	FIERA MADONNA DI POMPEI-UGENTO	10		40	50	ULTIMA DOMENICA DI OTTOBRE	
UGENTO	LE	FIERA DI PASQUA E PASQUETTA-T.S.GIOVANNI	7		23	30	PASQUA	PASQUETTA
UGENTO	LE	FIERA MADONNA DELLA LUCE-UGENTO	7		23	30	16-feb	
UGENTO	LE	FIERA MADONNA DEL CASALE-UGENTO	7		23	30	LUNEDI' DOPO PASQUETTA	
UGENTO	LE	FIERA DI SAN GIUSEPPE LAVORATORE-UGENTO	7		23	30	1-mag	
UGENTO	LE	MERCATO SETTIMANALE	16	14	92	122	SABATO	
UGENTO	LE	MERCATO SETTIMANALE	5	5	23	33	MERCOLEDI'	
<b>UGGIANO LA CHIESA</b>								<b>comunicazioni da precedenti calendari</b>
UGGIANO LA CHIESA	LE	FIERA SS. MEDICI	8		71	79	25-set	27-set
UGGIANO LA CHIESA	LE	FESTA S. MARIA MADDALENA	18		48	66	21-lug	23-lug
UGGIANO LA CHIESA	LE	MERCATO SETTIMANALE				19	VENERDI'	
UGGIANO LA CHIESA	LE	MERCATO SETTIMANALE				40	MARTEDI'	
UGGIANO LA CHIESA	LE	MERCATO SETTIMANALE	1		1	2	LUNEDI'	
UGGIANO LA CHIESA	LE	MERCATO SETT. STAG.	7		34	41		
<b>VEGLIE</b>	<b>LE</b>							<b>Nota della Camera Commercio di Lecce prot. 0014641 del 03.05.2011</b>
VEGLIE	LE	FIERA SAN FRANCESCO DA PAOLA	48		134	182	1ª DOMENICA DI GIUGNO	
VEGLIE	LE	FESTA SAN GIOVANNI BATTISTA	16		28	44	24-giu	

COMUNE	PROV	DENOMINAZIONE	NUMERO POSTEGGI			DATA SVOLGIMENTO		NOTE
			ALIM.	Agricoltura NON ALIM.	TOT.	DATA INIZIO	DATA FINE	
VEGLIE	LE	FIERA MADONNA ICONELLA	5	13	18	8-sett		
VEGLIE	LE	FIERA SS. COSMA E DAMIANO	9	32	41	2-ott		
VEGLIE	LE	FIERA DELL'ARTIGIANATO	5	80	85	2ª DECADE DI SETTEMBRE		
VEGLIE	LE	MERCATO SETTIMANALE				SABATO		
VEGLIE	LE	MERCATO RIONALE				MERCOLEDI'		
<b>VERNOLE</b>	<b>LE</b>							Nota della Camera Commercio di Lecce prot. 0014641 del 03.05..2011
VERNOLE	LE	FESTA DELLA MADONNA ADDOLORATA	5	+	18	23	4-mar	
VERNOLE	LE	FIERA DEL 1°MAGGIO-ACQUARICA	6	42	48	1-mag		
VERNOLE	LE	FIERA DI S.GIOVANNI-VERNOLE	3	37	40	23-giu	24-giu	
VERNOLE		MERCATO SETTIMANALE				VENERDI'		
<b>ZOLLINO</b>	<b>LE</b>							comunicazioni da precedenti calendari
ZOLLINO	LE	FIERA SAN GIOVANNI	4	8	12	24-giu	24-giu	
ZOLLINO	LE	SAGRA SCEBLASTI	5	14	19	2-ago	3-ago	
ZOLLINO	LE	FESTA RELIGIOSA S. ANTONIO	2	7	9	22-ago	23-ago	
ZOLLINO	LE	FESTA RELIGIOSA S. ANNA	5	10	15	25-ago	26-ago	
ZOLLINO	LE	PASQUETTA	2	4	6	LUNEDI' DOPO PASQUA		
ZOLLINO	LE	NOTTE DELLA TARANTA	8	15	23	AGOSTO		
ZOLLINO	LE	FESTA DE LU FOCU	3	5	8	28-dic	28-dic	
ZOLLINO	LE	MERCATO ANNUALE	4	8	12			
ZOLLINO	LE	MERCATO SETTIMANALE				GIOVEDI'		

COMUNE	PROV	DENOMINAZIONE	NUMERO POSTEGGI			DATA SVOLGIMENTO		NOTE
			ALIM.	Agricoltura ri	NON ALIM.	TOT.	DATA INIZIO	
			<b>PROVINCIA DI TARANTO</b>					
<b>AVETRANA</b>	<b>TA</b>							
AVETRANA	TA	FESTA DI SAN BIAGIO					25-apr	27-apr
AVETRANA	TA	MERCATO SETTIMANALE	38		86	124	VENERDI'	
<b>CAROSINO</b>	<b>TA</b>							
CAROSINO	TA	SAGRA DEL VINO	5		6	11	FINE LUGLIO	INIZIO AGOSTO
CAROSINO	TA	FESTA RELIGIOSA	3		5	8	12-ott	13-ott
CAROSINO	TA	FESTA RELIGIOSA	3		5	8	PASQUA E LUNEDI DI PASQUA	
CAROSINO	TA	MERCATO SETTIMANALE	23		69	92	LUNEDI'	
<b>CASTELLANETA</b>	<b>TA</b>							
CASTELLANETA	TA	FIERA	25		40	65	27-lug	27-lug
CASTELLANETA	TA	MERCATO SETTIMANALE	36		193	229	MERCOLEDI'	
<b>CRISPIANO</b>	<b>TA</b>							
CRISPIANO	TA	FIERA				160	10-apr	10-apr
CRISPIANO	TA	FIERA				160	4-ago	4-ago
CRISPIANO	TA	FIERA				160	3-ott	3-ott
CRISPIANO	TA	MERCATO SETTIMANALE	45		108	153	MARTEDI'	
<b>FAGGIANO</b>	<b>TA</b>							
FAGGIANO	TA	MERCATO SETTIMANALE	6		21	27	VENERDI'	
<b>FRAGAGNANO</b>	<b>TA</b>							
FRAGAGNANO	TA	FIERA SAN GIUSEPPE	3		12	15	12-mar	13-mar
FRAGAGNANO	TA	MERCATO SETTIMANALE	13		77	90	MERCOLEDI'	

COMUNE	PROV	DENOMINAZIONE	NUMERO POSTEGGI			DATA SVOLGIMENTO		NOTE
			ALIM.	Agricoltori	NON ALIM.	TOT.	DATA INIZIO	
<b>GINOSA</b>	<b>TA</b>							comunicazioni da precedenti calendari
GINOSA	TA	MERCATO ANTIQUARIATO			20	20	2ª DOMENICA DEL MESE	
GINOSA	TA	MERCATO SERALE ESTIVO			24	24	PERIODO ESTIVO	
GINOSA	TA	FIERA/FESTA PATRONALE					1º LUNEDÌ DI OTTOBRE	
GINOSA	TA	FIERA DI APRILE					4º LUNEDÌ DI APRILE	
GINOSA	TA	FESTA MADONNA DEL ROSARIO					1ª DOMENICA DI OTTOBRE	
GINOSA	TA	FESTA SS. MEDICI					1º SABATO DI OTTOBRE	
GINOSA	TA	SAN GIUSEPPE E SAN MARIA DATTOLI					4ª DOMENICA DI APRILE	
GINOSA	TA	FESTA DI SAN ANTONIO					1ª DOMENICA DI LUGLIO	
GINOSA	TA	PASSIO CHRISTI					PERIODO DI PASQUA	
GINOSA	TA	MERCATO SETTIMANALE	25		114	139	GIOVEDÌ	
GINOSA	TA	MERCATO SETTIMANALE	20		63	83	VENERDÌ	
GINOSA	TA	MERCATINO SETTIMANALE				13	SABATO	
<b>GROTTAGLIE</b>	<b>TA</b>							comunicazioni da precedenti calendari
GROTTAGLIE	TA	SAN CIRO	40		50	90	30-mag	31-mag
GROTTAGLIE	TA	FESTA MADONNA DI MUTATA	5		7	12	23-apr	23-apr
GROTTAGLIE	TA	FIERA DI SAN FRANCESCO	9		23	32	14-mag	14-mag
GROTTAGLIE	TA	FESTA MADONNA DELLE GRAZIE	4		5	9	31-mag	1-giu
GROTTAGLIE	TA	FESTA SAN FRANCESCO DA PAOLA	5		7	12	10-giu	11-giu
GROTTAGLIE	TA	FESTA BAFFI E BARBE	12		11	23	29-lug	30-lug
GROTTAGLIE	TA	FESTA S.F. DE GERONIMO	7		7	14	3-set	3-set
GROTTAGLIE	TA	S.M. IN CAMPITELLI	13		15	28	10-set	10-set



COMUNE	PROV	DENOMINAZIONE	NUMERO POSTEGGI			DATA SVOLGIMENTO		NOTE
			ALIM.	Agricoltori	NON ALIM.	TOT.	DATA INIZIO	
GROTTAGLIE	TA	FIERA DELLE GROTTE	9		23	32	10-set	
GROTTAGLIE	TA	MERCATO SETTIMANALE				285	GIOVEDI'	
<b>LATERZA</b>	<b>TA</b>							comunicazioni da precedenti calendari
LATERZA	TA	FIERA MATER DOMINI			230	230	21-mag	21-mag
LATERZA	TA	MADONNA DEL CARMINE			230	230	15-lug	15-lug
LATERZA	TA	FESTA SS. MEDICI			230	230	28-set	28-set
LATERZA	TA	MERCATO SETTIMANALE	32		145	177	LUNEDI'	comunicazioni da precedenti calendari
<b>LEPORANO</b>	<b>TA</b>							
LEPORANO	TA	FIERA DI SAN PASQUALE	30		170	200		
LEPORANO	TA	MERCATO SETTIMANALE	20		79	99	MARTEDI'	comunicazioni da precedenti calendari
<b>LIZZANO</b>	<b>TA</b>							
LIZZANO	TA	MERCATO SETTIMANALE					GIOVEDI'	comunicazioni da precedenti calendari
<b>MANDURIA</b>	<b>TA</b>							
MANDURIA	TA	MERCATO SETTIMANALE					MARTEDI'	comunicazioni da precedenti calendari
<b>MARTINA FRANCA</b>	<b>TA</b>							
MARTINA FRANCA	TA	FIERA	10		410	420	11-nov	11-nov
MARTINA FRANCA	TA	FIERA	10		365	375	31-gen	2-feb
MARTINA FRANCA	TA	MERCATO ANTIQUARIATO			60	60	3ªDOMENICA DI OGNI MESE	
MARTINA FRANCA	TA	FESTA RELIGIOSA	30		40	70	2ªDOMENICA DI LUGLIO	
MARTINA FRANCA	TA	FESTA RELIGIOSA	4		13	17	4-apr	4-apr
MARTINA FRANCA	TA	FESTA RELIGIOSA	3		9	12	13-giu	13-giu
MARTINA FRANCA	TA	FESTA RELIGIOSA	13		12	25	1ªDOM.DOPO 13 GIUGNO	

COMUNE	PROV	DENOMINAZIONE	NUMERO POSTEGGI			DATA SVOLGIMENTO		NOTE
			ALIM.	Agricoltori	NON ALIM.	TOT.	DATA INIZIO	
MARTINA FRANCA	TA	FESTA RELIGIOSA	13		12	25	25-lug	
MARTINA FRANCA	TA	FESTA RELIGIOSA	13		12	25	16-lug	
MARTINA FRANCA	TA	FESTA RELIGIOSA	2		3	5	27-ago	
MARTINA FRANCA	TA	FESTA RELIGIOSA	7		10	17	10-mag	
MARTINA FRANCA	TA	FIERA	10		20	30	29-apr	
MARTINA FRANCA	TA	FIERA	13		34	47	18-ago	
MARTINA FRANCA	TA	MERCATO SETTIMANALE	76		300	376	MERCOLEDI'	
MARTINA FRANCA	TA	MERCATO SETTIMANALE	30			30		comunicazioni da precedenti calendari
<b>MARUGGIO</b>	<b>TA</b>							
MARUGGIO	TA	FESTA RELIGIOSA	30		70	100	13-lug	14-lug
MARUGGIO	TA	FESTA RELIGIOSA	7		40	47	15-ago	15-ago
MARUGGIO	TA	MERCATO SETTIMANALE	15		70	85	MERCOLEDI'	
MARUGGIO	TA	MERCATO GIORNALIERO	7		40	47		
<b>MASSAFRA</b>	<b>TA</b>							comunicazioni da precedenti calendari
MASSAFRA	TA	FESTA POPOLARE				25	FEBBRAIO	MARZO
MASSAFRA	TA	FESTA PATRONALE				65	MAGGIO	
MASSAFRA	TA	FESTA RELIGIOSA				65	5-ago	
MASSAFRA	TA	FESTA PATRONALE				25	27-set	29-set
MASSAFRA	TA	MERCATO GIORNALIERO	20		1	21		
MASSAFRA	TA	MERCATO SETTIMANALE				283	MARTEDI'	
<b>MONTEIASI</b>	<b>TA</b>							comunicazioni da precedenti calendari
MONTEIASI	TA	MERCATO SETTIMANALE	13		32	45	SABATO	

COMUNE	PROV	DENOMINAZIONE	NUMERO POSTEGGI			DATA SVOLGIMENTO		NOTE
			ALIM.	Agricoltura ri	NON ALIM.	TOT.	DATA INIZIO	
<b>MONTEMESOLA</b>	<b>TA</b>							comunicazioni da precedenti calendari
MONTEMESOLA	TA	MERCATO SETTIMANALE					VENERDI'	
<b>MONTEPARANO</b>	<b>TA</b>							comunicazioni da precedenti calendari
MONTEPARANO	TA	SAN GAETANO	10		8	18	7-ago	8-ago
MONTEPARANO	TA	MERCATO SETTIMANALE	5		6	11	SABATO	
<b>MOTTOLA</b>	<b>TA</b>							comunicazioni da precedenti calendari
MOTTOLA	TA	FIERA ANNUALE	10		200	210	5-giu	5-giu
MOTTOLA	TA	FESTA SAN ANTONIO	10		12	22	12-giu	13-giu
MOTTOLA	TA	FESTA MADONNA DEL CARMINE	10		12	22	15-lug	16-lug
MOTTOLA	TA	FESTA MADONNA DEL ROSARIO	10		12	22	12-ott	13-ott
MOTTOLA	TA	MERCATO SETTIMANALE	35	10	145	190	VENERDI'	
<b>PALAGIANO</b>	<b>TA</b>							Nota della Camera di Commercio di TA del 25.02.11
PALAGIANO	TA	FIERA DI SAN MARCO					14-mag	
PALAGIANO	TA	FIERA DI SAN ROCCO					LUNEDI' COINCIDENTE CON ULTIMO GIORNO DI FESTEGGIAMENTO DEL SANTO MESE DI AGOSTO	
<b>PALAGIANELLO</b>	<b>TA</b>							Nota della Camera di Commercio di TA del 25.02.11
PALAGIANELLO	TA	FESTA PATRONALE					24/25 APRILE O 1° MAGGIO	
PALAGIANELLO	TA	FESTA S. ANTONIO					META' GIUGNO	
PALAGIANELLO	TA	FESTIVAL DEL FOLKLORE					FINE LUGLIO INIZIO AGOSTO	
PALAGIANELLO	TA	AGOSTO PALAGIANESE					AGOSTO	
PALAGIANELLO	TA	FESTA DEL SS. ROSARIO					1ª DOMENICA DI OTTOBRE	
PALAGIANELLO	TA	FIERA DI SAN MARTINO					13-nov	

COMUNE	PROV	DENOMINAZIONE	NUMERO POSTEGGI			DATA SVOLGIMENTO		NOTE
			ALIM.	Agricoltori	NON ALIM.	TOT.	DATA INIZIO	
PALAGIANELLO	TA	EVENTI DI NATALE					PERIODO NATALIZIO	
<b>PULSANO</b>	<b>TA</b>							<b>comunicazioni da precedenti calendari</b>
PULSANO	TA	FESTA PATRONALE	14		21	35	7-set	8-set
PULSANO	TA	FESTA	16		51	67	11-feb	
PULSANO	TA	FESTA					29-lug	10-ago
PULSANO	TA	FESTA	6		18	24	14-ago	15-ago
PULSANO	TA	MERCATO SETTIMANALE	29		97	126	GIOVEDI'	
<b>ROCCAFORZATA</b>	<b>TA</b>							<b>comunicazioni da precedenti calendari</b>
ROCCAFORZATA	TA	FESTA MADONNA DELLA CAMERA	6		10	16	GIOVEDI' DOPO PASQUA	
ROCCAFORZATA	TA	FESTA SAN ELIA	6		10	16	19-lug	20-lug
ROCCAFORZATA	TA	MERCATO SETTIMANALE	6		10	16	LUNEDI	
<b>SAN GIORGIO IONICO</b>	<b>TA</b>							<b>comunicazioni da precedenti calendari</b>
SAN GIORGIO IONICO	TA	FESTA S.GIORGIO MARTIRE	8		22	30	22-apr	23-apr
SAN GIORGIO IONICO	TA	FESTA M.SS. DEL POPOLO	8		22	30	10-set	10-set
SAN GIORGIO IONICO	TA	MERCATINO SETTIMANALE	23		174	197	MARTEDI'	
<b>SAN MARZANO DI SAN GIUSEPPE</b>	<b>TA</b>							<b>comunicazioni da precedenti calendari</b>
SAN MARZANO DI SAN GIUSEPPE	TA	SAGRA SAN GIUSEPPE	15		40	55	18-mar	19-mar
SAN MARZANO DI SAN GIUSEPPE	TA	FIERA MADONNA DELLE GRAZIE	10		50	60	1-lug	2-lug
SAN MARZANO DI SAN GIUSEPPE	TA	FIERA SAN COSIMO	10		45	55	2 <sup>a</sup> DOMENICA DI NOVEMBRE	
SAN MARZANO DI SAN GIUSEPPE	TA	MERCATINO DELL'ANT.TO			35	35	VENERDI'	
SAN MARZANO DI SAN GIUSEPPE	TA	FESTA SAN GIUSEPPE	25		45	70	18-mar	19-mar

COMUNE	PROV	DENOMINAZIONE	NUMERO POSTEGGI			DATA SVOLGIMENTO		NOTE	
			ALIM.	Agricoltura ri	NON ALIM.	TOT.	DATA INIZIO		DATA FINE
SAN MARZANO DI SAN GIUSEPPE	TA	FESTA MADONNA DELLE GRAZIE	15		40	55	1-lug	2-lug	
SAN MARZANO DI SAN GIUSEPPE	TA	FESTA SS. COSIMO E DAMIANO	25		45	70	1ª DOMENICA DI OTTOBRE		
SAN MARZANO DI SAN GIUSEPPE	TA	PRESEPE VIVENTE					24-dic	6-gen	
SAN MARZANO DI SAN GIUSEPPE	TA	MERCATO SETTIMANALE	30	10	120	160	VENERDI'		
SAN MARZANO DI SAN GIUSEPPE	TA	MERCATO MENSILE			35	35			
<b>SAVA</b>	<b>TA</b>								comunicazioni da precedenti calendari
SAVA	TA	FESTA RELIGIOSA					1ª DOMENICA DI MARZO		
SAVA	TA	FESTA DI SAN GIUSEPPE					18-mar	19-mar	
SAVA	TA	FESTA S. GIOVANNI BOSCO					23-giu	24-giu	
SAVA	TA	FIERA DI SAN COSIMO					2ª DOMENICA DI OTTOBRE		
SAVA	TA	MERCATO SETTIMANALE	38+2 equo solidale	18	130	188	LUNEDI'		
<b>STATTE</b>	<b>TA</b>								comunicazioni da precedenti calendari
STATTE	TA	MERCATO SETTIMANALE	7		81	88			
<b>TARANTO</b>	<b>TA</b>								comunicazioni da precedenti calendari
TARANTO	TA	MERCATO SETTIMANALE RIONE SALINELLA					MERCOLEDI		
TARANTO	TA	MERCATO SETTIMANALE RIONE TALSANO					MERCOLEDI'		
TARANTO	TA	MERCATO SETTIMANALE RIONE PAOLO VI					GIOVEDI'		
TARANTO	TA	MERCATO SETTIMANALE RIONE SALINELLA					VENERDI'		
TARANTO	TA	MERCATO SETTIMANALE RIONE TAMBURI					SABATO		

COMUNE	PROV	DENOMINAZIONE	NUMERO POSTEGGI			DATA SVOLGIMENTO		NOTE
			ALIM.	Agricoltori	NON ALIM.	TOT.	DATA INIZIO	
<b>TORRICELLA</b>	<b>TA</b>							comunicazioni da precedenti calendari
TORRICELLA	TA	FESTA S. MARCO	6		13	19	25-apr	26-apr
TORRICELLA	TA	FESTA SS. TRINITA'	6		13	19	9-giu	10-giu
TORRICELLA	TA	FESTA RELIGIOSA MADONNA DELLE GRAZIE	8		18	26	8-ago	10-ago
TORRICELLA	TA	FESTA SS. MEDICI	6		13	19	26-set	28-set
TORRICELLA	TA	MERCATO SETTIMANALE	6		32	38	SABATO	
TORRICELLA	TA	MERCATO ME.STAG.			35	35		

Il presente allegato è composto da n. 106 Pagine. Il Dirigente di Servizio: Piuero Trabace

DETERMINAZIONE DEL DIRIGENTE SERVIZIO ATTIVITA' ECONOMICHE CONSUMATORI 3 novembre 2011, n. 242

**A.D. n. 236/2011 - Art. 6 della L.R. 24/7/2001, n. 18 - Bando dei posteggi disponibili nei mercati su aree pubbliche di alcuni Comuni della Regione. Integrazione**

#### IL DIRIGENTE DEL SERVIZIO

Visti gli articoli 4 e 5 della legge regionale 4 febbraio 1997, n. 7;

Vista la deliberazione di giunta regionale n. 3261 del 28 luglio 1998;

Visti gli articoli 4 e 16 del decreto legislativo 30 marzo 2001, n. 165;

Visto l'art. 32 della legge 18 giugno 2009, n. 69, che prevede l'obbligo di sostituire la pubblicazione tradizionale all'Albo ufficiale con la pubblicazione di documenti digitali sui siti informatici;

Visto l'art. 18 del Dlgs 196/03 "Codice in materia di protezione dei dati personali" in merito ai Principi applicabili ai trattamenti effettuati dai soggetti pubblici;

*Sulla base dell'istruttoria espletata dal competente ufficio*

Con atto dirigenziale n.236 del 18/10/2011 è stato approvato il bando regionale dei posteggi disponibili nei mercati su aree pubbliche, pubblicato sul Bollettino Ufficiale della Regione Puglia n.168 del 27/10/2011, in base alle disposizioni dell'art.6 della L.R. n.18/2001.

Successivamente, con nota prot.n. 24632 del 21/10/2011, il Comune di Grottaglie ha trasmesso la deliberazione della Giunta Municipale n.495 anno 2011 di approvazione del bando comunale per l'assegnazione dei posteggi disponibili nei mercati del citato comune.

In considerazione che la prossima pubblicazione del bando regionale è stabilita per il prossimo maggio 2012, si propone di integrare la precedente determinazione n.236/2001, già pubblicata sul Bol-

lettino Ufficiale della Regione Puglia, con il bando per l'assegnazione dei posteggi disponibili nei mercati del Comune di Grottaglie.

#### VERIFICA AI SENSI DEL DLGS 196/03

##### Garanzie alla riservatezza

La pubblicazione dell'atto all'albo, salve le garanzie previste dalla legge 241/90 in tema di accesso ai documenti amministrativi, avviene nel rispetto della tutela alla riservatezza dei cittadini, secondo quanto disposto dal Dlgs 196/03 in materia di protezione dei dati personali, nonché dal vigente regolamento regionale n.5/2006 per il trattamento dei dati sensibili e giudiziari.

Ai fini della pubblicità legale, l'atto destinato alla pubblicazione è redatto in modo da evitare la diffusione di dati personali identificativi non necessari ovvero il riferimento a dati sensibili; qualora tali dati fossero indispensabili per l'adozione dell'atto, essi sono trasferiti in documenti separati, esplicitamente richiamati.

#### ADEMPIMENTI DI CUI ALLA L.R. N.28/01 E SUCCESSIVE MODIFICHE E INTEGRAZIONI

Dal presente provvedimento non deriva alcun onere a carico del bilancio regionale

La Dirigente d'Ufficio  
Marta Lisi

#### IL DIRIGENTE DEL SERVIZIO ATTIVITÀ ECONOMICHE CONSUMATORI

sulla base delle risultanze istruttorie come innanzi illustrate, letta la proposta formulata dal Dirigente dell'Ufficio interessato;

vista la sottoscrizione posta in calce al presente provvedimento dal dirigente dell'Ufficio interessato;

richiamato, in particolare, il disposto dell'art. 6 della legge regionale 4 febbraio 1997, n. 7, in materia di modalità di esercizio della funzione dirigenziale;

*DETERMINA*

- di prendere atto di quanto descritto in premessa;
- di approvare l'integrazione della precedente determinazione n.236/2001, già pubblicata sul Bollettino Ufficiale della Regione Puglia, con il bando per l'assegnazione dei posteggi disponibili nei mercati del Comune di Grottaglie, riportati, nell'allegato al presente provvedimento, per farne parte integrante;
- di disporre, ai sensi dell'art. 6 della L.R.18/2001, la pubblicazione nel Bollettino Ufficiale della Regione, del presente atto;
- di stabilire che per quanto non riportato nel presente provvedimento, si rinvia alla precedente determinazione n.236 del 18/10/2011;

- il presente provvedimento è immediatamente esecutivo.

Il presente provvedimento:

- a) sarà pubblicato per estratto all'albo on line nelle pagine del sito [www.regione.puglia.it](http://www.regione.puglia.it);
- b) sarà trasmesso in copia conforme all'originale alla Segreteria della Giunta Regionale;
- c) sarà disponibile per estratto nel sito ufficiale della Regione Puglia: [www.regione.puglia.it](http://www.regione.puglia.it);
- d) composto da n° 4 facciate, è adottato in unico originale.

*Bari, sede del Settore, 3 novembre 2011*

Il Dirigente del Servizio  
Pietro Trabace



**PROVINCIA DI TARANTO****COMUNE DI GROTTAGLIE****PIAZZA MERCATO "DELLE TORRI"****BOX**

N° 06	Mq. 19,35	Alimentari e non
N° 07	Mq. 21,60	Alimentari e non
N° 08	Mq. 21,60	Alimentari e non
N° 11	Mq. 39,15	Alimentari e non
N° 12	Mq. 17,55	Alimentari e non
N° 14	Mq. 17,55	Alimentari e non
N° 15	Mq. 17,55	Alimentari e non
N° 16	Mq. 43,00	Alimentari e non
N° 17	Mq. 21,60	Alimentari e non
N° 19	Mq. 21,60	Alimentari e non
N° 21	Mq. 24,91	Alimentari e non

**Posteggi**

N° 03.	Mq. 13,60	Frutta e verdura
N° 04 (*)	Mq. 13,60	Frutta e verdura
N° 05	Mq. 13,60	Frutta e verdura
N° 06	Mq. 13,60	Frutta e verdura
N° 07	Mq. 13,60	Frutta e verdura
N° 09	Mq. 13,60	Frutta e verdura
N° 10	Mq. 13,60	Frutta e verdura
N° 11	Mq. 13,60	Frutta e verdura
N° 12	Mq. 13,60	Frutta e verdura
N° 13	Mq. 14,17	Frutta e verdura
N° 15	Mq. 13,60	Frutta e verdura
N° 16	Mq. 13,60	Frutta e verdura
N° 17	Mq. 13,60	Frutta e verdura

(\*) riservato ai soggetti portatori di handicap o ad associazioni di commercio equo e solidale.

**PIAZZA MERCATO "S.M. IN CAMPITELLI"****POSTEGGI**

N°B/1.	Mq. 6,25	Frutta secca e olive solo giovedì e sabato
N°B/2.	Mq. 6,25	Frutta secca e olive solo giovedì e sabato
N° 03	Mq. 11,00	Frutta e verdura
N° 10	Mq. 11,00	Frutta e verdura
N° 12	Mq. 11,00	Frutta e verdura

**POSTEGGI ISOLATI SU AREA PUBBLICA**

N° 1 Margherita	P.zza Regina	Vendita frutta secca	Nei soli giorni festivi
--------------------	-----------------	----------------------	-------------------------

Le domande per il rilascio delle autorizzazioni devono essere inoltrate al Comune di Grottaglie entro 60 giorni a partire dalla data di pubblicazione del presente bando sul Bollettino Ufficiale della Regione Puglia e devono pervenire esclusivamente a mezzo raccomandata con avviso di ricevimento.

Le domande pervenute fuori del predetto termine saranno respinte e non daranno luogo ad alcuna priorità in futuro.

Il soggetto partecipante che intende concorrere per l'assegnazione di posteggi ricadenti in mercati diversi deve presentare distinte domande per quanti sono i posteggi richiesti.

I soggetti interessati non devono essere titolare di box o posteggio nell'ambito dello stesso mercato o piazza/mercato ove si chiede il rilascio dell'autorizzazione. Da intendersi mercato anche l'insieme dei posteggi isolati sparsi situati nel territorio comunale.

La graduatoria sarà formulata in base ai seguenti criteri:

- maggiore anzianità di presenza nel mercato, determinata in base al numero di volte che l'operatore si è presentato entro l'orario d'inizio previsto;
- anzianità di iscrizione al Registro delle Imprese per l'attività di commercio al dettaglio su aree pubbliche.

A parità di posizione in graduatoria si terrà conto degli ulteriori criteri secondo le seguenti priorità:

- per i richiedenti con un'età compresa tra i 18 ed i 35 anni: punti 2;
- stato di disoccupazione sussistente al momento di pubblicazione del bando: 0,5 punti -
- anzianità di disoccupazione: n.1 punto per ogni anno di disoccupazione sino ad un massimo di 5 punti;
- composizione del nucleo familiare: punti 1 per ogni componente del nucleo familiare a carico, di età inferiore ad anni 18.

Nel caso di ulteriore pareggio tra gli aspiranti un medesimo posteggio e/o spazio mercatale, si procederà all'assegnazione mediante sorteggio alla presenza del Responsabile del Servizio, un testimone e gli interessati.

**Il Dirigente del Servizio: Dr. Pietro Trabace**

DETERMINAZIONE DEL DIRIGENTE SERVIZIO ATTIVITA' ECONOMICHE CONSUMATORI 4 novembre 2011, n. 245

**Individuazione turnazioni stazioni di servizio autostradali in occasione dello sciopero nazionale nei giorni 8, 9 e 10 novembre 2011.**

Il giorno 4 novembre 2011, in Bari, nella sede di Corso Sonnino n. 177

**IL DIRIGENTE DI SERVIZIO**

**Visti** gli articoli 4 e 5 della legge regionale 4 febbraio 1997, n. 7;

**Vista** la deliberazione di giunta regionale n. 3261 del 28 luglio 1998;

**Visti** gli articoli 4 e 16 del decreto legislativo 30 marzo 2001, n. 165;

**Visto** l'art. 32 della legge 18 giugno 2009, n. 69, che prevede l'obbligo di sostituire la pubblicazione tradizionale all'Albo ufficiale con la pubblicazione di documenti digitali sui siti informatici;

**Visto** l'art. 18 del decreto legislativo n. 196/03 "Codice in materia di protezione dei dati personali" in merito ai Principi applicabili ai trattamenti effettuati dai soggetti pubblici.

Sulla base dell'istruttoria espletata dal funzionario istruttore della P.O. "Sviluppo Rete Carburanti, Oli minerali", responsabile del procedimento amministrativo, dalla quale emerge quanto segue:

**Premesso che:**

La legge 12 giugno 1990, n. 146, come modificata con legge 11 aprile 2000, n. 83, recante "Norme sull'esercizio del diritto di sciopero nei servizi pubblici essenziali e sulla salvaguardia dei diritti della persona costituzionalmente tutelati. Istituzione della Commissione di garanzia dell'attuazione della legge" dispone le regole da rispettare e le procedure da seguire in caso di conflitto collettivo, per assicurare l'effettività, nel loro contenuto essenziale, del diritto di sciopero e del godimento

dei diritti della persona, costituzionalmente tutelati, in particolare in alcuni servizi, tra cui vi è quello che concerne la tutela della libertà di circolazione, e limitatamente all'insieme delle prestazioni individuate come indispensabili;

La Regolamentazione provvisoria delle prestazioni indispensabili nel settore dei distributori di carburante adottata dalla Commissione di garanzia con deliberazione n. 01/94 del 19.07.2001 e pubblicata in G.U. n. 179 del 3.8.2001, e in particolare il punto 8 stabilisce che durante l'astensione collettiva dovrà essere in ogni caso assicurato un livello di prestazioni compatibile con le finalità di cui all'art. 1, comma 2, della legge 146/1990 e alla lettera c) precisa che:

- le stazioni di servizio in funzione nell'autostrada dovranno rimanere aperte in misura non inferiore ad una ogni cento chilometri;
- l'individuazione delle stazioni di servizio, di cui è comandata l'apertura, dovrà essere effettuata dai Presidenti delle Regioni interessate o da un loro delegato;

La nota del Ministero degli Interni del 5 febbraio 2007, prot. n. 13218/111, con la quale si richiama la regolamentazione sopra citata e si ribadisce che "devono restare aperte un numero minimo di stazioni di servizio individuate, per quanto riguarda la rete autostradale, dai Presidenti delle Regioni";

**ATTESO**

- che con D.G.R. n. 812 del 3.5.2011 è stato recepito il contenuto del documento approvato dalla Conferenza delle Regioni e delle Province autonome nella seduta del 3 marzo 2011, recante "Disciplina unitaria delle regioni per le turnazioni degli impianti autostradali in caso di sciopero", in cui sono indicate tutte le aree di servizio autostradali presenti sul territorio nazionale, tra cui anche i 22 impianti ubicati sul territorio della Regione Puglia, e la loro suddivisione in tre turnazioni denominate A), B) e C), ognuna delle quali serve a garantire il servizio per ogni sciopero, indipendentemente dal numero di giorni di astensione dal servizio;
- Che con la medesima D.G.R sono state confermate le opportune turnazioni nella Regione Puglia riportando nello specifico la suddivisione tra i turni A), B) e C) dei vari impianti autostradali

Pugliesi che a rotazione dovranno rimanere aperti;

### VISTO

la nota prot. n. 0658150 del 20.10.2011 con la quale la Regione Marche (cui compete il coordinamento in materia di carburanti), in considerazione che il coordinamento Nazionale Unitario di Faib Confesercenti e Fegica Cisl hanno proclamato uno sciopero generale con relativa chiusura degli

impianti di rifornimento sia sulla rete stradale che su quella autostradale per i giorni 8, 9 e 10 novembre 2011, ha individuato nel turno A) quello che dovrà garantire il servizio autostradale;

### ATTESO

che l'elenco degli impianti autostradali individuati dalla D.G.R. n. 812/2011, ricadenti nel turno A), sono quelli appresso indicati:

#### Impianti ricadenti nel turno A

Autostrada	Direzione	Nome Area di Servizio	Chilometro	Marchio Area di Servizio
A14	da Bologna a Taranto	S. Trifone ovest	517	Esso
A14	da Bologna a Taranto	Le Saline ovest	587	Kuwait
A14	da Bologna a Taranto	Murge ovest	671	Esso
A14	da Taranto a Bologna	Le Fonti est	698	Tamoil
A14	da Taranto a Bologna	Canne della Battaglia est	620	Kuwait
A14	da Taranto a Bologna	Gargano est	542	Tamoil
A16	da Canosa a Napoli	Ofanto nord	153	API

### RITENUTO

sulla base della D.G.R. n. 812/2011 di provvedere a dare comunicazione ai soggetti pubblici e privati interessati della turnazione A), atta a garantire il servizio per lo sciopero degli impianti autostradali nei giorni 8, 9 e 10 novembre 2011, così come comunicato dalla Regione coordinatrice della materia nell'ambito della Conferenza delle Regioni e delle Province autonome;

### VERIFICA AI SENSI DEL D. LGS. N. 196/03

#### Garanzie alla riservatezza

La pubblicazione dell'atto all'albo, salve le garanzie previste dalla legge 241/90 in tema di accesso ai documenti amministrativi, avviene nel rispetto della tutela alla riservatezza dei cittadini, secondo quanto disposto dal D.lgs. n. 196/03 in materia di protezione dei dati personali, nonché dal vigente regolamento regionale n. 5/2006 per il trattamento dei dati sensibili e giudiziari.

### ADEMPIMENTI CONTABILI AI SENSI

### DELLA L.R. N. 28/2001 E SUCCESSIVE MODIFICAZIONI ED INTEGRAZIONI:

Il presente provvedimento non comporta implicazioni di natura finanziaria sia di entrata che di spesa e dalla stessa non deriva alcun onere a carico del bilancio regionale.

Il Responsabile della P.O.  
Michele Dileone

Ravvisato di dover provvedere in merito,

#### DETERMINA

1. di approvare la relazione in narrativa, che qui si intende integralmente riportata.
2. Di individuare gli impianti di distribuzione carburanti che sulla rete autostradale pugliese dovranno rimanere aperti in occasione dello sciopero nazionale nei giorni 8, 9 e 10 novembre 2011, ricadenti nel turno A), come appresso indicati:

**Impianti ricadenti nel turno A**

Autostrada	Direzione	Nome Area di Servizio	Chilometro	Marchio Area di Servizio
A14	da Bologna a Taranto	S. Trifone ovest	517	Esso
A14	da Bologna a Taranto	Le Saline ovest	587	Kuwait
A14	da Bologna a Taranto	Murge ovest	671	Esso
A14	da Taranto a Bologna	Le Fonti est	698	Tamoil
A14	da Taranto a Bologna	Canne della Battaglia est	620	Kuwait
A14	da Taranto a Bologna	Gargano est	542	Tamoil
A16	da Canosa a Napoli	Ofanto nord	153	API

3. Di dare comunicazione alla Presidenza del Consiglio dei Ministri, ai Prefetti di Bari e Foggia ed ai sindacati interessati, ciascuno per gli adempimenti di rispettiva competenza.

4. di pubblicare il presente provvedimento sul B.U.R.P..

Ai sensi dell'art. 3, co. 4, della legge 07.08.1990,

n. 241, si comunica che, qualora ritenuto opportuno, avverso il presente provvedimento è esperibile ricorso giurisdizionale al T.A.R. Puglia entro 60 (sessanta) giorni dalla data di notifica, ai sensi dell'art. 21, co. 1, della legge 06.12.1971, n. 1034, e dell'art. 63, co. 4, del D. Lgs. 30.03.2001, n. 165.

Il Dirigente del Servizio  
Pietro Trabace

DETERMINAZIONE DEL DIRIGENTE SERVIZIO FORMAZIONE PROFESSIONALE 25 ottobre 2011, n. 1849

**P.O. PUGLIA - F.S.E. 2007/2013 - Obiettivo Convergenza - approvato con Decisione C(2007)5767 del 21/11/2007 (2007IT051PO005) Asse V - Transnazionalità e Interregionalità - Avviso n. 1/2011 - "Catalogo Interregionale Alta Formazione" - SCORRIMENTO DELLE GRADUATORIE approvate con A.D. n. 1781 del 7/10/2011 pubblicato nel B.U.R, Puglia - n. 161 del 14/10/2011 ed ULTERIORE IMPEGNO DI SPESA.**

Il giorno 25/10/2011 in Bari, nella sede del Servizio Formazione Professionale

**LA DIRIGENTE DELLA STRUTTURA**

VISTI gli artt. 4, 5 e 6 della Legge Regionale n.7/97;

VISTA la deliberazione della Giunta Regionale n.3261/98;

VISTI gli artt. 4 e 16 del D.lgs 165 del 30/03/2001;

VISTO l'art. 32 della legge 18 giugno 2009, n. 69, che prevede l'obbligo di sostituire la pubblicazione tradizionale all'Albo ufficiale con la pubblicazione di documenti digitali sui siti informatici;

VISTO l'art. 18 del Dlgs 196/03 "Codice in materia di protezione dei dati personali" in merito ai principi applicabili ai trattamenti effettuati dai soggetti pubblici;

RITENUTO di dover provvedere in merito, con l'adozione della presente decisione finale, in quanto trattasi di materia ricadente in quella di cui all'art. 5, comma 1, della richiamata L.R. n. 7/1997.

Sulla base dell'istruttoria espletata dal funzionario istruttore, dalla quale emerge quanto segue:

Con **Atto Dirigenziale n. 861 del 29/04/2011**, pubblicato nel **BURP n. 69 del 05/05/2011**, il Servizio Formazione Professionale ha approvato l'**Avviso n. 1/2011 "Catalogo Interregionale Alta Formazione"**, teso a favorire l'accesso a percorsi formativi finalizzati al reinserimento lavorativo ed alla permanenza nel mercato del lavoro, nonché andare incontro alla domanda di mobilità interregionale, valorizzando le scelte individuali e rispondendo alle aspettative delle persone attraverso assegni formativi (voucher).

L'Avviso, finanziato con risorse dell'Asse V "*Transnazionalità e Interregionalità*" del P.O. Puglia FSE 2007/2013, ha previsto per l'ammissione di organismi e offerte formative e per l'erogazione di assegni formativi (voucher), la disponibilità finanziaria di euro **3.000.000,00** come specificato nel riquadro sottostante.

<i>dotazione finanziaria</i>		
<i>complessiva</i>	<i>laureati</i>	<i>diplomati</i>
100%	50%	50%
€ 3.000.000,00	€ 1.500.000,00	€ 1.500.000,00

Con successivo **Atto Dirigenziale n. 1781 del 7/10/2011** sono state approvate le graduatorie di assegnazione delle domande di voucher distinte secondo la tipologia dei destinatari laureati e diplomati, e precisamente:

- **nella graduatoria dei soggetti laureati**, contenente complessivamente n. 1.982 istanze ammesse e finanziabili, sono state finanziate le istanze dal **n. 1 al n. 284**, fino alla concorrenza delle risorse disponibili per un totale di, euro **1.496.351,17**;
- **nella graduatoria dei diplomati ammessi**, contenente complessivamente n. 1.548 istanze ammesse e finanziabili, sono state finanziate le istanze dal **n.1 al n.284** fino alla concorrenza delle risorse disponibili, per un totale di euro **1.498.067,08**.

Come vi evince dai dati di cui sopra, il Catalogo Interregionale dell'Alta formazione, oltre che rientrare tra le iniziative inserite nel Piano Straordinario per il Lavoro in Puglia, per la specifica caratteristica interregionale dell'iniziativa è stato oggetto di

una forte strategia di comunicazione sul territorio, tanto da produrre un'inaspettata richiesta di domande di voucher da non poter essere soddisfatta con i finanziamenti messi a disposizione con l'Avviso n. 1/2001.

Pertanto, al fine di consentire ad un maggior numero di soggetti laureati e diplomati di poter beneficiare del contributo per la frequenza del percorso formativo scelto, realizzando le finalità previste dall'Avviso, con il presente atto si procede allo scorrimento delle graduatorie dei soggetti laureati e diplomati ammissibili al finanziamento, ma non finanziati con l'Atto Dirigenziale n. 1781 del 7/10/2011, per mancanza di fondi.

Per effetto di detto scorrimento, con riferimento alle graduatorie (Allegato 1 e Allegato 2) approvate con l'A.D. n. 1781 del 07/10/2011, vengono finanziate complessivamente ulteriori n. 756 istanze di voucher (n. 379 soggetti laureati + n. 377 soggetti diplomati), per un finanziamento pari a euro **3.995.719,46**, come si evince dagli allegati parti integranti e sostanziali del presente atto e di seguito come riportato:

- **nella graduatoria dei soggetti laureati ammessi**, vengono finanziate le ulteriori istanze di voucher dal **n. 285 al n. 663** per un importo complessivo di euro **1.998.686,46 (all. 1)**;
- **nella graduatoria dei soggetti diplomati ammessi**, vengono finanziate le ulteriori istanze di voucher dal **n. 285 al n. 661** per un importo complessivo di euro **1.997.033,00 (all. 2)**.

Si precisa che per mero errore materiale, nella graduatoria dei soggetti diplomati ammessi, di cui all'A.D. 1781 del 7/10/2011 non sono state inserite, per i soggetti non finanziati, le somme relative al rimborso spese mobilità che vengono riportate nell'allegato 2) del presente atto.

La somma di euro **3.995.719,46** viene impegnata con il presente atto secondo quanto specificato nella sezione nella sezione *Adempimenti Contabili*.

#### **VERIFICA AI SENSI DEL Dlgs 196/03**

##### **Garanzie alla riservatezza**

La pubblicazione dell'atto all'albo, salve le garanzie previste dalla legge 241/90 in tema di accesso ai documenti amministrativi, avviene nel rispetto della tutela alla riservatezza dei cittadini,



secondo quanto disposto dal Dlgs 196/03 in materia di protezione dei dati personali, nonché dal vigente regolamento regionale n. 5/2006 per il trattamento dei dati sensibili e giudiziari.

#### **Adempimenti contabili di cui alla L.R. n. 28/01**

- **Documento di programmazione:** P.O. Puglia FSE 2007/2013
- **L'U.P.B. 2.4.2.** impegna sul Bilancio regionale vincolato, esercizio finanziario 2011;
- **Capitoli di entrata:** 2052800 (quota U.E.) e 2053000 (quota STATO);
- **Viene impegnata** la somma complessiva di euro **3.995.719,46** a valere sulle disponibilità finanziarie dell'Asse V - "**Transnazionalità e Interregionalità**" del **P.O. PUGLIA FSE 2007/2013**, per lo scorrimento delle graduatorie di soggetti laureati e diplomati di cui all'Atto Dirigenziale n. 1781 del 7/10/2011 e nello specifico come da Allegato 1 e Allegato 2 al presente Atto con imputazione sui capitoli, così come segue:
  - euro 3.596.147,51 (quota FSE e Stato, pari al 90%) di cui:
    - euro 1.294.518,86 cap. 1155500/R.S. 2008
    - euro 2.301.628,65 cap. 1155500/R.S. 2009
  - euro 399.571,95 (quota Regione, pari al 10%) di cui:
    - euro 143.835,43 cap. 1155510/R.S. 2008
    - euro 255.736,52 cap. 1155510/R.S. 2009
- Esiste la disponibilità finanziaria sui capitoli di spesa innanzi indicati;
- Si attesta la compatibilità della predetta programmazione con i vincoli di finanza pubblica cui è assoggettata la Regione Puglia.

#### **VISTO di attestazione disponibilità finanziaria**

Dott.ssa A. Vincenti

La Dirigente del Servizio  
Dott.ssa A. Lobosco

Ritenuto di dover provvedere in merito

#### **DETERMINA**

- **di dare atto** che con A.D. n. 1781 del 7/10/2011

pubblicato nel B.U.R., Puglia n. 161 del 14/10/2011 sono state approvate le graduatorie dei soggetti laureati e diplomati che hanno inoltrato istanza per l'erogazione di voucher di Alta Formazione in esito all'Avviso 1/2011 approvato con A.D. n. 861 del 29/04/2011 e pubblicato nel BURP n. 69 del 05/05/2011;

- **di dare atto** che con i finanziamenti messi a disposizione con l'Avviso n. 1/2001, approvato con A.D. n. 861 del 29/04/2011 in riferimento alla **graduatoria dei laureati**, a fronte di **n.1.982** istanze ammesse e finanziabili ne sono state finanziate **n. 284**, mentre in riferimento alla **graduatoria dei diplomati**, a fronte di **1.548** istanze ammesse e finanziabili ne sono state finanziate altrettanto **n. 284**;
- **di dare atto** che la disponibilità di ulteriori finanziamenti aggiuntivi consentirebbero ad un maggior numero di soggetti laureati e diplomati di poter beneficiare del contributo per la frequenza del percorso formativo scelto, realizzando le finalità previste dall'Avviso;
- **di procedere** allo scorrimento delle graduatorie approvate con l'A.D. n. 1781 del 07/10/2011, finanziando complessivamente ulteriori **n. 756** istanze di voucher (n. 379 soggetti laureati + n. 377 soggetti diplomati), per un totale pari a euro **3.995.719,46**, come si evince dagli allegati parti integranti e sostanziali del presente atto e di come seguito riportato:
  - **nella graduatoria dei soggetti laureati ammessi**, vengono finanziate le ulteriori istanze di voucher dal **n. 285 al n. 663** per un importo complessivo di euro **1.998.686,46 (all. 1)**;
  - **nella graduatoria dei soggetti diplomati ammessi**, vengono finanziate le ulteriori istanze di voucher dal **n. 285 al n. 661** per un importo complessivo di euro **1.997.033,00 (all. 2)**.
- **di dare atto** che per mero errore materiale, nella graduatoria dei soggetti diplomati ammessi, di cui all'A.D. 1781 del 7/10/2011 non sono state inserite, per i soggetti non finanziati, le somme relative al rimborso spese mobilità che vengono riportate nell'allegato 2) del presente atto;

- **di procedere** all'assunzione dell'impegno di spesa di euro **3.995.719,46** come indicato nella sezione *Adempimenti Contabili*;
- **di rinviare** per quant'altro non espressamente indicato nel presente atto, a quanto stabilito nell'Avviso 1/2011;
- **di rinviare** a successivi provvedimenti la liquidazione dei voucher finanziati fino alla concorrenza delle risorse disponibili secondo le modalità indicate nell'Avviso 1/2011 e secondo quanto disposto nelle "Norme di erogazione dei voucher" approvate con A. D. n. 1260 del 24/06/2011;
- **di autorizzare** l'Assistenza Tecnica nazionale del progetto alla pubblicazione dello scorrimento delle graduatorie sul portale del Catalogo Interregionale Alta Formazione, all'indirizzo [www.altaformazioneinrete.it](http://www.altaformazioneinrete.it);
- **di disporre** la pubblicazione nel BURP del presente provvedimento, con i relativi allegati, ai sensi della L.R. n. 13/94, art. 6;
- **di dare atto** che la pubblicazione del presente

Atto nel Bollettino Ufficiale della Regione Puglia costituisce unica notifica a tutti gli interessati;

Il presente provvedimento:

- sarà pubblicato nell'albo on line - nelle pagine del sito [www.regione.puglia.it](http://www.regione.puglia.it);
- diventa esecutivo con l'apposizione del visto di regolarità contabile della ragioneria che ne attesta la copertura finanziaria;
- sarà trasmesso, in copia conforme all'originale, al Servizio Segreteria della Giunta Regionale;
- sarà reso disponibile nel sito ufficiale della Regione Puglia [www.regione.puglia.it](http://www.regione.puglia.it) e sul portale <http://formazione.regione.puglia.it>;
- sarà trasmesso in copia all'Assessore alla Formazione Professionale;
- composto da n. 6 pagine più l'allegato "1" (composto da n. 60 pagine), l'allegato "2" (composto da n. 71 pagine), per complessive n. 137 pagine, è redatto in originale;
- sarà trasmesso ai competenti Uffici del Servizio per gli adempimenti di competenza;

L' Autorità di Gestione  
del P.O. Puglia FSE  
Dott.ssa Giulia Campaniello

La Dirigente  
del Servizio  
Dott.ssa Anna Lobosco



**POR PUGLIA - F.S.E. 2007/2013 - Ob. Convergenza**  
**Asse V - Transnazionalità e Interregionalità - Categoria di spesa 62**

**Avviso n. 1/2011 - CATALOGO INTERREGIONALE ALTA FORMAZIONE**

*approvato con A.D. n. 861 del 29/04/2011 pubblicata sul BURP n. 69 del 05/05/2011*

**Graduatoria dei soggetti laureati ammessi**

N° ordine	COGNOME	NOME	ID DOMANDA	PUNTEGGIO	FINANZIATO	IMPORTO VOUCHER	RIMBORSO SPESE MOBILITA'	SOMMA PROGRESSIVA
1	ZAPPIMBULSO	ANNAMARIA	125045	17 SI		4.000,00	0,00	
2	FANELLI	VIVIANA	125454	16 SI		6.000,00	0,00	
3	DELL'OLIO	ROBERTA	127850	16 SI		6.000,00	0,00	
4	LENTINI	MARIA LUISA	97140	16 SI		5.200,00	0,00	
5	AGNUSDEI	LUCIA	106466	16 SI		6.000,00	0,00	
6	DE PASQUALE	STEFANIA						
6	DE PASQUALE	NERINA	99292	16 SI		6.000,00	0,00	
7	CASAVOLA	MARINA	113447	15 SI		3.000,00	0,00	
8	ANELLI	ELEONORA	126396	15 SI		6.000,00	0,00	
9	ALFANO	GIADA	106689	15 SI		3.000,00	0,00	
10	TRAETTA	MARTA	112398	15 SI		6.000,00	0,00	
11	TATTOLI	PATRIZIA	121801	15 SI		5.000,00	0,00	
12	SCHIRALDI	MARIA TERESA	81689	15 SI		5.000,00	0,00	
13	NANNA	MARIA SANTA	112173	15 SI		6.000,00	0,00	
14	ANTOLINO	GRAZIANA	96768	15 SI		6.000,00	0,00	
15	CASTRIOTA-SCANDERBEG	GIUSI	121780	15 SI		4.800,00	0,00	
16	PIGNATELLI	MARINA	122664	15 SI		5.500,00	0,00	
17	GIROLAMO	MIRIAM	109296	15 SI		6.000,00	0,00	
18	MIGHALI	FILOMENA	121101	15 SI		4.800,00	0,00	
19	PALADINO	MARIANNA	117501	15 SI		6.000,00	0,00	
20	DE PINTO	PASQUA	102715	15 SI		6.000,00	0,00	
21	PELLEGRINO	NUNZIATA	114384	15 SI		6.000,00	0,00	

Allegato 1

N° ordine	COGNOME	NOME	ID DOMANDA	PUNTEGGIO	FINANZIATO	IMPORTO VOUCHER	RIMBORSO SPESE MOBILITA'	SOMMA PROGRESSIVA
22	GORGOGNONE	CLAUDIA FRANCESCA	124556	15 SI		6.000,00	0,00	
23	MARZO	MELANIA	90445	15 SI		5.000,00	0,00	
24	MASCIAVÈ	LUCIA	99651	15 SI		6.000,00	0,00	
25	BELLOMO	VALERIA	101730	15 SI		6.000,00	0,00	
26	CASSONE	ELISABETTA	95507	15 SI		6.000,00	0,00	
27	OCCHIOGROSSO	GIOVANNA	88122	15 SI		4.800,00	0,00	
28	D'ORIA	ANNA	120550	15 SI		5.800,00	0,00	
29	DEFEUDIS	ROBERTA	118257	15 SI		6.000,00	0,00	
30	MILIA	FABIANA	115925	15 SI		6.000,00	0,00	
31	ANTONACI	DONATELLA	121059	15 SI		4.800,00	0,00	
32	SPALLUTO	LORENA	115037	15 SI		6.000,00	0,00	
33	BASANISI	VALENTINA	111234	15 SI		4.800,00	0,00	
34	MARSELLA	MARZIA	122010	15 SI		6.000,00	0,00	
35	BOVE	MAURIZIO	97697	15 SI		6.000,00	0,00	
36	PORTALURI	MARINA	119762	14 SI		4.800,00	0,00	
37	FERRANTE	DONATA	124128	14 SI		2.500,00	0,00	
38	FERRO	VINCENZA	81840	14 SI		4.500,00	0,00	
39	LA SORSA	TIZIANA	81409	14 SI		6.000,00	0,00	
40	TINELLI	VITIANA	86864	14 SI		6.000,00	0,00	
41	PULITÌ	ADRIANA	112737	14 SI		5.520,00	0,00	
42	IMBRIANI	FEDERICA	115216	14 SI		6.000,00	0,00	
43	FARANO	ANGELA	98996	14 SI		5.000,00	0,00	
44	CIAVARELLA	CAROLINA	104574	14 SI		6.000,00	0,00	
45	ABRE	PAOLA	124351	14 SI		6.000,00	0,00	
46	BONANTE	GIROLAMA	123755	14 SI		6.000,00	0,00	
47	PENDINELLI	FRANCESCA	110238	14 SI		4.800,00	0,00	
48	CASCIARO	GRAZIA	84442	14 SI		6.000,00	0,00	
49	PICCIRILLO	MARIA	97074	14 SI		6.000,00	0,00	
50	LAVOPA	FLORIANA	123066	14 SI		6.000,00	0,00	
51	FLORA	ANNA	120487	14 SI		5.000,00	0,00	

Allegato 1

N° ordine	COGNOME	NOME	ID DOMANDA	PUNTEGGIO	FINANZIATO	IMPORTO VOUCHER	RIMBORSO SPESE MOBILITA'	SOMMA PROGRESSIVA
52	BUTTACCHIO	GIOVANNA	83894	14 SI		5.000,00	0,00	
53	DE PASCALIS	FRANCESCA	107511	14 SI		3.000,00	0,00	
54	MIONE	MICHELA	126080	14 SI		5.500,00	0,00	
55	TINELLI	NUNZIA MARIA	97165	14 SI		6.000,00	0,00	
56	LONGO	MARIA SERAFINA	122669	14 SI		4.800,00	0,00	
57	DE GIORGI	SERENA	107122	14 SI		4.600,00	426,24	
58	LORIZZO	CRISTINA	111481	14 SI		3.000,00	0,00	
59	RUPPI	GILDA	127582	14 SI		5.500,00	0,00	
60	LETTERE	LUCIANA	122537	14 SI		5.800,00	0,00	
61	MAZZARELLA	SIMONA	94818	14 SI		4.500,00	0,00	
62	RIZZO	IMMACOLATA	85559	14 SI		3.000,00	0,00	
63	ALTIERI	ERNESTA	97050	14 SI		6.000,00	0,00	
64	LABIANCA	FRANCESCA	123368	14 SI		5.200,00	0,00	
65	LUCIANO	CHIARA	90329	14 SI		5.000,00	0,00	
66	DE LORENZIS	LUCIA	119025	14 SI		6.000,00	0,00	
67	TORCELLO	VALENTINA	116990	14 SI		6.000,00	0,00	
68	ERCOLE	SABA	118275	14 SI		6.000,00	0,00	
69	D'ONGHIA	ANTONietta	95070	14 SI		6.000,00	0,00	
70	CAPUANO	MICHELA	125337	14 SI		6.000,00	0,00	
71	VARVARA	NUNZIA VALERIA	86440	14 SI		5.200,00	0,00	
72	D'AMATO	DARIA	102439	14 SI		6.000,00	0,00	
73	LEONE	BEATRICE	125819	14 SI		6.000,00	0,00	
74	LOCONTE	GRAZIA	103566	14 SI		4.800,00	0,00	
75	CICCARESE	MARINA	128599	14 SI		4.400,00	0,00	
76	MUOLO	BARBARA	105473	14 SI		4.000,00	0,00	
77	LERARIO	CHIARA	100373	14 SI		4.800,00	0,00	
78	COCO	SILVIA	97159	14 SI		5.000,00	0,00	
79	PACILLI	VALERIA	99797	14 SI		5.400,00	0,00	
80	DE CARNE	DANIELA	89632	14 SI		6.000,00	0,00	

Allegato 1

N° ordine	COGNOME	NOME	ID DOMANDA	PUNTEGGIO	FINANZIATO	IMPORTO VOUCHER	RIMBORSO SPESE MOBILITA'	SOMMA PROGRESSIVA
81	RIZZELLO	DANIELA	85588	14 SI		4.500,00	0,00	
82	NETTI	LOREDANA	88120	14 SI		3.000,00	0,00	
83	NUCCIO	ENRICA	95785	14 SI		5.000,00	0,00	
84	ERCOLE	SIMONA	118652	14 SI		6.000,00	0,00	
85	FRISARDI	ANNALISA						
		ANTONELLA	120672	14 SI		6.000,00	0,00	
86	PERRUCCI	LUCIA	123153	14 SI		5.000,00	0,00	
87	ZAZA	MARIALUISA	120718	14 SI		6.000,00	0,00	
88	LUCIANO	GIUSEPPINA	93260	14 SI		6.000,00	0,00	
89	DIPIERRO	ANTONELLA	98623	14 SI		6.000,00	0,00	
90	BIANCA	FABIOLA	124127	14 SI		3.000,00	0,00	
91	PALMIERI	MARIANNA	106812	14 SI		5.000,00	0,00	
92	PAPAGNI	GRAZIA	121883	14 SI		6.000,00	0,00	
93	CASSANELLI	GRAZIA MARIA	101475	14 SI		6.000,00	0,00	
94	LISIPPO	ALESSANDRA	110359	14 SI		3.000,00	0,00	
95	AVERNA	MARIA	118651	14 SI		5.040,00	0,00	
96	GRIECO	GIANPAOLO	109351	14 SI		6.000,00	0,00	
97	GHILARDI	DANIELE	126295	14 SI		6.000,00	0,00	
98	LACRIOLA	MICHELE	118337	14 SI		5.000,00	702,44	
99	DELL'AERA	DANIELE	125762	14 SI		6.000,00	0,00	
100	ANDRIULO	PIETRO	117795	14 SI		6.000,00	0,00	
	OTTOMANO							
101	PALMISANO	GIOVANNI	86472	14 SI		6.000,00	0,00	
102	D'AMORE	MARIO ANDREA	118196	14 SI		4.000,00	0,00	
103	CALÒ	FRANCESCO	96876	14 SI		6.000,00	0,00	
104	ANDRIULO	MARIO	106714	14 SI		6.000,00	0,00	
105	BERARDI	ANTONIO	126102	14 SI		6.000,00	0,00	
106	PASSERO	ADRIANO	105574	14 SI		5.000,00	702,44	
107	FORTE	ALESSIO	81631	14 SI		6.000,00	0,00	
108	MEMEO	IVAN	100961	14 SI		6.000,00	0,00	

Allegato 1

N° ordine	COGNOME	NOME	ID DOMANDA	PUNTEGGIO	FINANZIATO	IMPORTO VOUCHER	RIMBORSO SPESE MOBILITA'	SOMMA PROGRESSIVA
109	DE VITA	ANNA ROSA	119174	13 SI		6.000,00	0,00	
110	CHIMIANTI	MARIA	115954	13 SI		4.000,00	0,00	
111	ANTONINO	CARMELA	98028	13 SI		4.000,00	424,50	
112	CAPUTO	ROSARIA	117781	13 SI		6.000,00	0,00	
113	BERNABEI	FERNANDA	116184	13 SI		4.800,00	0,00	
114	GERMAN	SABRINA	88446	13 SI		3.000,00	0,00	
115	BULLI	ALESSANDRA	120080	13 SI		6.000,00	0,00	
116	VIOLINO	CINZIA	114255	13 SI		4.800,00	0,00	
117	METTA	ANNA	99591	13 SI		4.000,00	0,00	
118	SANNOLLA	GIUSEPPINA	119537	13 SI		3.000,00	0,00	
119	BRUNO	LAURA	119006	13 SI		6.000,00	0,00	
120	PALUMBO	FILOMENA	117892	13 SI		6.000,00	0,00	
121	MARIANO	STEFANIA	128143	13 SI		6.000,00	0,00	
122	DE PALMA	LOREDANA	124760	13 SI		4.000,00	0,00	
123	PULLI	STEFANIA	106175	13 SI		6.000,00	0,00	
124	CHIARIELLO	STEFANIA	116703	13 SI		6.000,00	0,00	
125	DE BELLIS	CARLA	87257	13 SI		6.000,00	0,00	
126	ROGLIERO	PAOLA	81015	13 SI		6.000,00	0,00	
127	GIGANTE	GIULIA	80748	13 SI		6.000,00	0,00	
128	MANSUETO	ROSALIA	110560	13 SI		5.000,00	1.792,57	
129	LOIUDICE	DONATA	121979	13 SI		6.000,00	0,00	
130	CATACCHIO	ROSA	121522	13 SI		6.000,00	0,00	
131	MUSCILLO	DONATELLA	94639	13 SI		5.300,00	0,00	
132	SPERTI	GABRIELLA	99489	13 SI		3.000,00	0,00	
133	LA CECILIA	ANNA	91150	13 SI		6.000,00	0,00	
134	PASTORESSA	MARIA VINCENZA	129098	13 SI		2.500,00	0,00	
135	MANGIA	GIANNA	121302	13 SI		4.800,00	0,00	
136	CHIAPPERINO	MARCELLA	97899	13 SI		6.000,00	0,00	
137	MONOPOLI	LUISA	100859	13 SI		6.000,00	0,00	
138	VURCHIO	MARIA	127802	13 SI		6.000,00	0,00	

Allegato 1

N° ordine	COGNOME	NOME	ID DOMANDA	PUNTEGGIO	FINANZIATO	IMPORTO VOUCHER	RIMBORSO SPESE MOBILITA'	SOMMA PROGRESSIVA
139	DELLI CARRI	LAURA	87336	13 SI		5.000,00	0,00	
140	TOLOMEO	FRANCESCA	104765	13 SI		6.000,00	0,00	
141	PAPAGNO	DANIELA	108574	13 SI		5.300,00	0,00	
142	MUSCI	ANGELA VITA	89821	13 SI		6.000,00	0,00	
143	PIZZARELLI	ANGELA RITA	83364	13 SI		6.000,00	0,00	
144	D'INTRONO	ANNALISA	103349	13 SI		6.000,00	0,00	
145	ZAZA	LUCIANA	120543	13 SI		5.000,00	0,00	
146	PETITO	ROBERTA	122434	13 SI		6.000,00	0,00	
147	GRECO	VIVIANA	95423	13 SI		5.000,00	496,51	
148	MALVONI	MARIA	105046	13 SI		6.000,00	0,00	
149	CARUSO	DANIELA	108948	13 SI		6.000,00	0,00	
150	SAPONARA	LEONARDA						
150	SAPONARA	NADIA	121961	13 SI		6.000,00	0,00	
151	ANDRESINI	GIUSEPPINA	123464	13 SI		6.000,00	0,00	
152	BORRACCINO	VINCENZA	102046	13 SI		4.800,00	0,00	
153	TOLOMEO	ANNA	122608	13 SI		6.000,00	0,00	
154	MORETTI	MARIALUCIA	116866	13 SI		3.000,00	0,00	
155	LABALESTRA	LAURA	82136	13 SI		3.800,00	550,60	
156	CAPIZZI	SERENA	101026	13 SI		6.000,00	0,00	
157	SPINELLI	LAURA	98843	13 SI		5.200,00	0,00	
158	LIGUSTRO	GIOVANNA	126869	13 SI		6.000,00	0,00	
159	DE LEO	LORENA	84575	13 SI		4.500,00	581,44	
160	NUZZO	ALESSIA	101397	13 SI		6.000,00	0,00	
161	IASIUOLO	ANGELA	110008	13 SI		6.000,00	0,00	
162	DE LORENZIS	SIMONA	124950	13 SI		3.000,00	0,00	
163	DENAPOLI	CLAUDIA	120054	13 SI		5.200,00	0,00	
164	PALUMBO	CARMELA	116642	13 SI		5.000,00	0,00	
165	SPAGNA	DONATELLA	89516	13 SI		4.500,00	0,00	
166	SAVINO	MICHELA	110823	13 SI		5.300,00	0,00	
167	VAIRO	NUNZIA	109925	13 SI		5.040,00	0,00	
168	DI GIOIA	GIULIANA	123046	13 SI		5.000,00	0,00	

Allegato 1

N° ordine	COGNOME	NOME	ID DOMANDA	PUNTEGGIO	FINANZIATO	IMPORTO VOUCHER	RIMBORSO SPESE MOBILITA'	SOMMA PROGRESSIVA
169	LUPOLI	LAURA	105471	13 SI		1.300,00	0,00	
170	ANNECCHINI	GIOVANNA	97535	13 SI		6.000,00	0,00	
171	DELL'AIA	FRANCESCA	123131	13 SI		6.000,00	0,00	
172	MILLER	GRACE AMY	86578	13 SI		6.000,00	0,00	
173	CARLUCCIO	PATRIZIA	113388	13 SI		6.000,00	0,00	
174	PALMISANO	ROSANNA	127173	13 SI		6.000,00	0,00	
175	LA NOTTE	PIERA	113934	13 SI		3.000,00	0,00	
176	MAMALIGA	IONELA	110711	13 SI		6.000,00	0,00	
177	TINELLI	SERENA	92159	13 SI		5.200,00	0,00	
178	CAMMARATA	GAIA	100437	13 SI		5.000,00	0,00	
179	STRAGAPEDE	MARIA SIMONA	89410	13 SI		6.000,00	0,00	
180	CAMPA	ALESSANDRA	121827	13 SI		4.800,00	0,00	
181	CHIROLLI	ANNA GRAZIA	121792	13 SI		6.000,00	0,00	
182	CAMPANELLA	ANNA LISA	87281	13 SI		6.000,00	0,00	
183	MINOSA	DONATA	116894	13 SI		3.000,00	0,00	
184	NAPOLETANO	MATILDE	128334	13 SI		4.500,00	0,00	
185	LUCCARELLI	ANNA	87307	13 SI		4.000,00	0,00	
186	ROGONDINO	FRANCESCA	113830	13 SI		3.750,00	0,00	
187	SERIO	PAOLA	85341	13 SI		6.000,00	0,00	
188	GAETANI	EMANUELA	112983	13 SI		4.560,00	0,00	
189	PELLEGRINO	MARIA	92251	13 SI		5.200,00	0,00	
190	PIPOLI	VALENTINA	104422	13 SI		4.750,00	0,00	
191	AVANTARIO	ROSANGELA	83804	13 SI		6.000,00	0,00	
192	CAMPANA	MONICA	97248	13 SI		6.000,00	0,00	
193	DI MURO	MARIA ROSARIA	102038	13 SI		6.000,00	0,00	
194	DI MEO	ALESSANDRA	123020	13 SI		6.000,00	0,00	
195	D'ADDETTA	MASSIMIANA	114924	13 SI		6.000,00	0,00	
196	TATAMARO	CARMEN	123897	13 SI		4.000,00	0,00	

Allegato 1

N° ordine	COGNOME	NOME	ID DOMANDA	PUNTEGGIO	FINANZIATO	IMPORTO VOUCHER	RIMBORSO SPESE MOBILITA'	SOMMA PROGRESSIVA
197	CAVALLO	VIRGINIA MARIA PACE	118927	13 SI		6.000,00	0,00	
198	RECCHIA	ANDREA	96344	13 SI		6.000,00	0,00	
199	CALASSO	SALVATORE	104798	13 SI		5.800,00	0,00	
200	MARANGI	GIUSEPPE	92085	13 SI		6.000,00	0,00	
201	LOZITO	FRANCESCO	94473	13 SI		4.000,00	0,00	
202	COLOMBO	PIETRO	110692	13 SI		6.000,00	0,00	
203	RASPANTI	DANILE	81449	13 SI		6.000,00	1.235,30	
204	PALMA	GIANLUCA	81476	13 SI		6.000,00	0,00	
205	DE GIROLAMO	FABIO	85798	13 SI		6.000,00	0,00	
206	INCHINGOLO	ALESSANDRO	98343	13 SI		6.000,00	0,00	
207	PERRONE	LUIGI	104141	13 SI		2.200,00	0,00	
208	D'URSO	ANTONIO	113453	13 SI		6.000,00	0,00	
209	BOMBINI	LEONARDO	96058	13 SI		6.000,00	0,00	
210	CALÒ	MATTEO	128324	13 SI		6.000,00	0,00	
211	BIANCO	LUIGI	127562	13 SI		3.000,00	0,00	
212	DI BARI	MARIO	125232	13 SI		6.000,00	0,00	
213	SETTANNI	MARIO	112046	13 SI		5.000,00	0,00	
214	COLELLA	LUIGI	112256	13 SI		5.040,00	0,00	
215	PIZZUTO	LUIGI	120427	13 SI		5.400,00	0,00	
216	PUGLIESE	DOMENICO	89021	13 SI		3.800,00	0,00	
217	VAIRA	LORENZO	122579	13 SI		6.000,00	0,00	
218	RAGUSO	ANNA	124691	12 SI		5.000,00	0,00	
219	LEONE	PATRIZIA	126334	12 SI		6.000,00	0,00	
220	GIORGINO	ORNELLA	126027	12 SI		6.000,00	0,00	
221	FACCHINI	PATRIZIA	103688	12 SI		5.000,00	0,00	
222	TRISOLINI	MARIA	86893	12 SI		6.000,00	0,00	
223	LA VIOLA	ANNA MARIA FLORIANA	111630	12 SI		6.000,00	0,00	
224	DEL VISCOVO	GIUSEPPINA	95655	12 SI		6.000,00	0,00	
225	MACCHIA	MARIA	128037	12 SI		3.750,00	0,00	



Allegato 1

N° ordine	COGNOME	NOME	ID DOMANDA	PUNTEGGIO	FINANZIATO	IMPORTO VOUCHER	RIMBORSO SPESE MOBILITA'	SOMMA PROGRESSIVA
226	GRASSO	PALMA	82266	12 SI		6.000,00	0,00	
227	QUERCIA	SOLIDEA EMERE	93736	12 SI		5.520,00	0,00	
228	ALBANESE	MARIA GIOVANNA	100506	12 SI		6.000,00	0,00	
229	VOLPONE	DOMENICA	106920	12 SI		6.000,00	0,00	
230	GIACCHETTI	BRIGIDA	111013	12 SI		6.000,00	0,00	
231	FREJAVILLE	STEFANIA	112785	12 SI		5.280,00	0,00	
232	SPADARO	ISABELLA	109175	12 SI		6.000,00	0,00	
233	FERSINO	FRANCESCA	124111	12 SI		6.000,00	0,00	
234	SIMONE	ROSANNA	114399	12 SI		4.500,00	0,00	
235	DEL GROSSO	VITTORIA	127880	12 SI		6.000,00	0,00	
236	VALENTE	CARMELA	118447	12 SI		4.000,00	0,00	
237	CAVALLO	PASQUALINA	96471	12 SI		3.000,00	0,00	
238	D'ONOFRIO	ARMIDA	111807	12 SI		6.000,00	0,00	
239	PIETROFORTE	GRAZIA	123050	12 SI		6.000,00	0,00	
240	ALTOMARE	DANIELA	123523	12 SI		6.000,00	0,00	
241	GIOINO	ANGELA MARIA	82435	12 SI		4.000,00	0,00	
242	CILIBERTI	VITTORIA	122657	12 SI		5.000,00	702,44	
243	PROTOPAPA	MARIA TERESA	96718	12 SI		4.500,00	0,00	
244	CASCIARO	MARTINA	126881	12 SI		6.000,00	0,00	
245	ZIZZI	TERESA	114321	12 SI		6.000,00	0,00	
246	PASCA	MIRELLA	87516	12 SI		3.000,00	0,00	
247	PERNIOLA	PRUDENZIA	102423	12 SI		5.000,00	0,00	
248	PICCIONE	CASSANDRA	87565	12 SI		3.000,00	0,00	
249	GEMINALE	MARIA	98135	12 SI		6.000,00	0,00	
250	CESARIA	ROSANNA	102183	12 SI		5.000,00	702,44	
251	MAGLIOCCHI	FELICIA	102395	12 SI		6.000,00	0,00	
252	POMES	GIUSEPPINA	104333	12 SI		6.000,00	0,00	
253	LICATA	ANTONELLA	126978	12 SI		4.800,00	0,00	

Allegato 1

N° ordine	COGNOME	NOME	ID DOMANDA	PUNTEGGIO	FINANZIATO	IMPORTO VOUCHER	RIMBORSO SPESE MOBILITA'	SOMMA PROGRESSIVA
254	SPADARO	PAOLA FRANCESCA	81554	12 SI		3.200,00	0,00	
255	PETRACHI	PIERANGELA	102923	12 SI		3.000,00	0,00	
256	LEREDE	LUISELLA	87285	12 SI		6.000,00	0,00	
257	MARASCO	MAILA	92167	12 SI		2.039,62	0,00	
258	DE MASI	ROBERTA	109642	12 SI		6.000,00	0,00	
259	SERRA	ALESSANDRA	119886	12 SI		3.750,00	0,00	
260	GIANNETTA	LUCIA	115071	12 SI		6.000,00	0,00	
261	NISSI	DANIELA	99872	12 SI		5.000,00	0,00	
262	SANFILIPPO	MICHELA	107019	12 SI		6.000,00	0,00	
263	RIZZO	FEDERICA	81507	12 SI		5.000,00	0,00	
264	RUSSO	MANUELA	121674	12 SI		6.000,00	0,00	
265	DATTOLO	ANNA	123581	12 SI		2.039,62	1.792,57	
266	NESTOLA	NADIA	123868	12 SI		4.800,00	0,00	
267	VITTI	MICAELA	119844	12 SI		6.000,00	0,00	
268	PAONE	MARIA OLGA	86517	12 SI		4.500,00	0,00	
269	RIZZO	PAOLA	118186	12 SI		3.000,00	0,00	
270	CAMPOSEO	ERMINIA	110604	12 SI		6.000,00	0,00	
271	D'ORIA	SONIA	113764	12 SI		6.000,00	0,00	
272	RIZZO	GAIA MARCELLA	123641	12 SI		5.000,00	702,44	
273	CAMPANELLA	CARLA	129116	12 SI		4.500,00	0,00	
274	LAMANNA	GIOVANNA	115959	12 SI		5.200,00	0,00	
275	PEZZUTO	MASSIMILIANA	83167	12 SI		6.000,00	0,00	
276	BELLANTUONO	MARIA GRAZIA	120424	12 SI		6.000,00	0,00	
277	DI FAZIO	MARIA	128002	12 SI		3.000,00	0,00	
278	GRECO	ILARIA	101448	12 SI		4.560,00	0,00	
279	TOMMASI	IRENE	126836	12 SI		6.000,00	0,00	
280	CRISTOFORO	ELEONORA	109182	12 SI		6.000,00	0,00	
281	DIGIORGIO	ANTONIA	121555	12 SI		5.200,00	0,00	
282	MINCHILLO	ANNA RITA	95502	12 SI		5.000,00	0,00	

Allegato 1

N° ordine	COGNOME	NOME	ID DOMANDA	PUNTEGGIO	FINANZIATO	IMPORTO VOUCHER	RIMBORSO SPESE MOBILITA'	SOMMA PROGRESSIVA
283	CALDARULO	DANIELA	115134	12 SI		4.800,00	0,00	
284	SILECCHIA	LUCIANA	121925	12 SI		5.800,00	0,00	
285	SAMARELLI	MARIA PASQUA	99444	12 SI		4.000,00	0,00	4.000,00
286	VADACCA	VERONICA	127896	12 SI		6.000,00	0,00	10.000,00
287	DE PALMA	MARIA	90026	12 SI		3.840,00	553,42	14.393,42
288	CONSIGLIO	ALESSIA	127384	12 SI		6.000,00	0,00	20.393,42
289	GRECO	ELVIRA	117523	12 SI		5.200,00	0,00	25.593,42
290	TOTA	MARIANNA	124274	12 SI		6.000,00	560,68	32.154,10
291	BUCCI	CHIARA	127797	12 SI		6.000,00	0,00	38.154,10
292	MAZZOTTA	NADIA	122663	12 SI		6.000,00	0,00	44.154,10
293	VACCA	LORENA	126167	12 SI		6.000,00	0,00	50.154,10
294	FELLINE	FABIOLA	104326	12 SI		3.000,00	0,00	53.154,10
295	MASSARO	MARIA	121779	12 SI		3.500,00	0,00	56.654,10
296	PUTIGNANO	MARIA	80990	12 SI		6.000,00	0,00	62.654,10
297	DIAMANTE	MARIA FEDERICA ALESSANDRA	118388	12 SI		4.800,00	0,00	67.454,10
298	ZARRIELLO	MARISA	98983	12 SI		6.000,00	0,00	73.454,10
299	TRAVERSA	TIZIANA	112876	12 SI		3.000,00	0,00	76.454,10
300	SANTORO	DANIELA	125743	12 SI		4.000,00	0,00	80.454,10
301	GIUVA	LUISA	98759	12 SI		6.000,00	0,00	86.454,10
302	MASTRORILLI	VENUSIA	123991	12 SI		5.000,00	702,44	92.156,54
303	VATINNO	LUCIA	119901	12 SI		6.000,00	0,00	98.156,54
304	ACQUAVIVA	ISABELLA	121119	12 SI		5.200,00	0,00	103.356,54
305	CAPUTO	ALESSANDRA	85742	12 SI		5.000,00	0,00	108.356,54
306	RINALDI	MARIANNA GABRIELLA	124580	12 SI		6.000,00	0,00	114.356,54
307	SAVINO	MATILDE	111879	12 SI		6.000,00	0,00	120.356,54
308	SEGRETO	ANGELA	106654	12 SI		5.200,00	0,00	125.556,54
309	POTÌ	CINZIA	117251	12 SI		3.500,00	0,00	129.056,54

Allegato 1

N° ordine	COGNOME	NOME	ID DOMANDA	PUNTEGGIO	FINANZIATO	IMPORTO VOUCHER	RIMBORSO SPESE MOBILITA'	SOMMA PROGRESSIVA
310	MARTUCCI	SUSANNA	108969	12 SI		6.000,00	0,00	135.056,54
311	STRANIERO	VALENTINA	115544	12 SI		6.000,00	0,00	141.056,54
312	LATTANZI	ANNAMARIA	99567	12 SI		6.000,00	0,00	147.056,54
313	DE LUCA	KATIA	106233	12 SI		4.000,00	0,00	151.056,54
314	GUARINI	CARMEN	104057	12 SI		5.800,00	0,00	156.856,54
315	DRAGONETTI	FRANCESCA	96248	12 SI		3.000,00	0,00	159.856,54
316	PELUSO	MARZIA	110243	12 SI		3.000,00	0,00	162.856,54
317	PINTO	MARIA EMANUELA	112970	12 SI		6.000,00	0,00	168.856,54
318	CORIGLIANO	ROSA	119729	12 SI		5.200,00	0,00	174.056,54
319	NATALE	SANDRA MARIA	86808	12 SI		4.800,00	0,00	178.856,54
320	LA SORSA	NOEMI	83995	12 SI		6.000,00	0,00	184.856,54
321	FUGGETTI	EMILIA	119963	12 SI		3.500,00	0,00	188.356,54
322	GIROLAMO	SILVIA	80821	12 SI		6.000,00	0,00	194.356,54
323	CACCHIO	SARA	110741	12 SI		6.000,00	0,00	200.356,54
324	DI GIOIA	NUNZIA	103578	12 SI		4.800,00	0,00	205.156,54
325	SPECCHIULLI	FRANCESCA	104560	12 SI		6.000,00	0,00	211.156,54
326	AGNELLI	ASSUNTA	127240	12 SI		6.000,00	0,00	217.156,54
327	D'AMBROSIO	ANNA LISA	96968	12 SI		4.560,00	0,00	221.716,54
328	PICCOLO	YLENIA CLAUDIA	108446	12 SI		6.000,00	0,00	227.716,54
329	MANSI	ROBERTA	96281	12 SI		6.000,00	0,00	233.716,54
330	GIORGINO	CELESTE	83872	12 SI		4.500,00	0,00	238.216,54
331	AMATULLI	CLAUDIA	127335	12 SI		4.000,00	424,50	242.641,04
332	DE BENEDITTIS	MARINA	120326	12 SI		6.000,00	0,00	248.641,04
333	DE PINTO	CARMELA	122064	12 SI		6.000,00	0,00	254.641,04
334	BACCARO	ROSA	99012	12 SI		6.000,00	0,00	260.641,04
335	MONTALBÒ	MARILISA	125925	12 SI		6.000,00	0,00	266.641,04
336	DELLI CARRI	SONIA	100410	12 SI		6.000,00	0,00	272.641,04

Allegato 1

N° ordine	COGNOME	NOME	ID DOMANDA	PUNTEGGIO	FINANZIATO	IMPORTO VOUCHER	RIMBORSO SPESE MOBILITA'	SOMMA PROGRESSIVA
337	CASCIONE	EMANUELA	91399	12 SI		4.800,00	0,00	277.441,04
338	PALUMBO	FEDERICA	103750	12 SI		6.000,00	0,00	283.441,04
339	IGNIZIO	FABIANA	126509	12 SI		3.000,00	0,00	286.441,04
340	CUSANNO	CESAREA	88156	12 SI		6.000,00	0,00	292.441,04
341	BRUNO	MARIELLA	108331	12 SI		3.000,00	0,00	295.441,04
		MARIA						
342	DI LATTE	ANTONietta	106380	12 SI		6.000,00	0,00	301.441,04
343	RINALDI	CATERINA	110980	12 SI		6.000,00	0,00	307.441,04
344	CAVALLI	FELICIANA	112029	12 SI		6.000,00	0,00	313.441,04
345	ALOIA	ALESSANDRA	96328	12 SI		5.000,00	0,00	318.441,04
346	ARCHIVIO	ILARIA	127870	12 SI		6.000,00	0,00	324.441,04
		MARIA SIPONTA						
347	NATURALI	PIA	110096	12 SI		6.000,00	0,00	330.441,04
348	LANDOLFO	IRENE	123320	12 SI		4.800,00	0,00	335.241,04
		MARIA						
349	GERMINARIO	VALENTINA	122092	12 SI		5.000,00	0,00	340.241,04
350	MARABINI	ROBERTO	90872	12 SI		5.000,00	0,00	345.241,04
351	LANDRISCINA	RAFFAELE	111000	12 SI		6.000,00	0,00	351.241,04
352	CORALLO	MICHELE	80653	12 SI		5.040,00	0,00	356.281,04
353	CLEMENTE	PASQUALE	112302	12 SI		6.000,00	0,00	362.281,04
354	NOTARNICOLA	PASQUALE	113468	12 SI		6.000,00	0,00	368.281,04
355	PORCELLI	FRANCESCO	118923	12 SI		6.000,00	0,00	374.281,04
		SALVATORE						
356	STEFANO	ANTONIO	81413	12 SI		5.500,00	0,00	379.781,04
357	ALOIA	STEFANO	106128	12 SI		4.830,00	1.109,19	385.720,23
358	GRIECO	GIUSEPPE	109570	12 SI		6.000,00	0,00	391.720,23
359	PIGNATALE	DAVIDE	89485	12 SI		3.000,00	0,00	394.720,23
360	DE GUIDO	STEFANO	123367	12 SI		2.300,00	0,00	397.020,23
361	PERRICELLI	FRANCESCO	100526	12 SI		4.800,00	0,00	401.820,23
362	MARTINO	FRANCESCO	122989	12 SI		4.000,00	0,00	405.820,23

Allegato 1

N° ordine	COGNOME	NOME	ID DOMANDA	PUNTEGGIO	FINANZIATO	IMPORTO VOUCHER	RIMBORSO SPESE MOBILITA'	SOMMA PROGRESSIVA
363	LUCARELLI	VITO	112141	12 SI		6.000,00	0,00	411.820,23
364	PROCINO	GIUSEPPE	127570	12 SI		5.600,00	0,00	417.420,23
365	FIORETTI	GIOACCHINO	96417	12 SI		4.560,00	0,00	421.980,23
366	DE GENNARO	GIOVANNI	121603	12 SI		4.100,00	0,00	426.080,23
367	PASQUALE	PIETRO	84376	12 SI		5.000,00	0,00	431.080,23
368	STRAZIOTA	ANTONIO	125617	12 SI		6.000,00	0,00	437.080,23
369	LATERZA	GIOVANNI	111241	12 SI		6.000,00	0,00	443.080,23
370	GRASSO	GIANLUCA	100051	12 SI		5.040,00	0,00	448.120,23
371	BUONAMASSA	EGIDIO	128741	12 SI		5.800,00	0,00	453.920,23
372	SCHIRALDI	LUIGI	126188	12 SI		4.500,00	0,00	458.420,23
373	MARTUCCI	MASSIMILIANO	96861	12 SI		3.000,00	0,00	461.420,23
374	DELLI NOCI	ALESSANDRO	99076	12 SI		6.000,00	0,00	467.420,23
375	MASTROCRISTINO	TOMMASO	107982	12 SI		5.500,00	0,00	472.920,23
376	VERGINE	LUCA	126969	12 SI		4.500,00	0,00	477.420,23
377	ADDANTE	GIORGIO	122852	12 SI		6.000,00	0,00	483.420,23
378	MAGGI	GIUSEPPE	83497	12 SI		6.000,00	0,00	489.420,23
379	AZZOLLINI	VINCENZO	122041	12 SI		5.000,00	589,06	495.009,29
380	SCARANGELLA	GIOVANNI						
381	DIVIGGIANO	BATTISTA	109763	12 SI		5.800,00	0,00	500.809,29
382	AFFATATO	ROSARIO	122011	12 SI		3.000,00	0,00	503.809,29
383	PEPE	NICOLA	108511	12 SI		5.800,00	0,00	509.609,29
		FRANCESCO	120875	12 SI		5.800,00	0,00	515.409,29
384	GENTILE	ANTONIO						
		ANDREA	120284	12 SI		5.000,00	0,00	520.409,29
385	OTTOLINO	MARIA ROSARIA	102369	11 SI		6.000,00	0,00	526.409,29
386	ROMITO	ISABELLA	111792	11 SI		4.000,00	0,00	530.409,29
387	ANTONACI	NADIA	110407	11 SI		4.000,00	0,00	534.409,29
388	CALDARULO	ANTONIA	107658	11 SI		4.000,00	0,00	538.409,29

Allegato 1

N° ordine	COGNOME	NOME	ID DOMANDA	PUNTEGGIO	FINANZIATO	IMPORTO VOUCHER	RIMBORSO SPESE MOBILITA'	SOMMA PROGRESSIVA
389	CARAVAGGIO	ANGELA	115020	11 SI		6.000,00	0,00	544.409,29
390	VIOLANTE	ANTONIA	127708	11 SI		4.500,00	0,00	548.909,29
391	LORUSSO	GIUSEPPINA	103441	11 SI		5.000,00	0,00	553.909,29
392	TARATETA	ALBERTINA DANIELA	95549	11 SI		6.000,00	0,00	559.909,29
393	CERA	SALVATORA	100652	11 SI		4.500,00	0,00	564.409,29
394	RONDINELLA	IDA	119814	11 SI		6.000,00	0,00	570.409,29
395	RICCI	ANNAMARIA	128206	11 SI		6.000,00	0,00	576.409,29
396	PALUSCIO	ANNAMARIA	82278	11 SI		5.150,00	0,00	581.559,29
397	DE VITA	TIZIANA	112211	11 SI		3.000,00	0,00	584.559,29
398	CARLUCCI	DOMENICA	109099	11 SI		6.000,00	0,00	590.559,29
399	SCIACOVELLI	ANNITA MARIA	113899	11 SI		6.000,00	0,00	596.559,29
400	ZOTTI	MARIA	110130	11 SI		4.500,00	0,00	601.059,29
401	RUCCI	ANNA LAURA	125008	11 SI		3.000,00	0,00	604.059,29
402	PASTORELLI	ALESSANDRA	110065	11 SI		4.500,00	0,00	608.559,29
403	ROTOLO	CLAUDIA NICOLETTA	86024	11 SI		5.200,00	0,00	613.759,29
404	DELLOMONACO	SIMONETTA	89225	11 SI		3.000,00	0,00	616.759,29
405	VERGARI	IVONNE BARBARA	123971	11 SI		6.000,00	0,00	622.759,29
406	MARTULLI	ANNA GRAZIA	128062	11 SI		6.000,00	0,00	628.759,29
407	GILBERTO	LOREDANA	123397	11 SI		6.000,00	0,00	634.759,29
408	CAPODIFERRO	EMANUELA	121467	11 SI		6.000,00	0,00	640.759,29
409	GIRONE	MARIA	83367	11 SI		6.000,00	0,00	646.759,29
410	PISCHETOLA	MARIANNA	124964	11 SI		3.000,00	0,00	649.759,29
411	EPIFANI	MARIA	85945	11 SI		5.200,00	0,00	654.959,29
412	GANGALE	VINCENZA	93758	11 SI		6.000,00	0,00	660.959,29
413	DARIO	ANNAMARIA	101478	11 SI		5.000,00	0,00	665.959,29
414	GUAGNANO	ANGELA	88536	11 SI		6.000,00	0,00	671.959,29
415	MANZELLA	TIZIANA	122767	11 SI		5.800,00	0,00	677.759,29
416	DE BLASI	ELISABETTA	101014	11 SI		2.200,00	589,06	680.548,35

Allegato 1

N° ordine	COGNOME	NOME	ID DOMANDA	PUNTEGGIO	FINANZIATO	IMPORTO VOUCHER	RIMBORSO SPESE MOBILITA'	SOMMA PROGRESSIVA
417	NAPOLITANO	LAURA	118866	11 SI		6.000,00	0,00	686.548,35
418	DE LORENZIS	SIMONA	126794	11 SI		6.000,00	0,00	692.548,35
419	D'ANGELI	ANTONELLA	123846	11 SI		6.000,00	0,00	698.548,35
420	LILLO	MARINA	88736	11 SI		6.000,00	0,00	704.548,35
421	TINELLI	SONIA	115523	11 SI		4.000,00	0,00	708.548,35
422	SANTAMARIA	CONCETTA	124811	11 SI		6.000,00	0,00	714.548,35
423	DE NITTO	AMBRA	102057	11 SI		4.000,00	0,00	718.548,35
424	PICCINNO	LOREDANA	85827	11 SI		5.000,00	0,00	723.548,35
425	CIAVARELLA	NUNZIA	109190	11 SI		6.000,00	0,00	729.548,35
426	SICILIANO	FILOMENA	81742	11 SI		4.500,00	0,00	734.048,35
427	CASSONE	ANTONIETTA	86383	11 SI		6.000,00	0,00	740.048,35
428	CARDONE	SIMONA	91798	11 SI		6.000,00	0,00	746.048,35
429	GALA	NADIA	92577	11 SI		4.500,00	0,00	750.548,35
430	TATULLI	ALMA	113970	11 SI		6.000,00	0,00	756.548,35
431	DE LUCA	DARIA	99821	11 SI		6.000,00	0,00	762.548,35
432	CHIAPPARINO	TIZIANA	123771	11 SI		6.000,00	0,00	768.548,35
433	TINELLI	CRISTINA	122714	11 SI		6.000,00	0,00	774.548,35
434	QUARTULLI	TIZIANA	100211	11 SI		5.200,00	0,00	779.748,35
435	GRILLETTI	VALERIA	123353	11 SI		6.000,00	0,00	785.748,35
436	PALMIERI	ELENA	98296	11 SI		4.800,00	0,00	790.548,35
437	PETRUZZELLA	ISABELLA	126346	11 SI		6.000,00	0,00	796.548,35
438	CAPIROLA	SILVIA	128178	11 SI		5.520,00	0,00	802.068,35
439	TAMBORRINO	MARIA						
		GABRIELLA	125954	11 SI		6.000,00	0,00	808.068,35
440	COSTANTINI	LORENA	121395	11 SI		6.000,00	0,00	814.068,35
441	CAPRIUOLO	ILARIA	80987	11 SI		5.600,00	0,00	819.668,35
442	CUPPONE	CONSOLATA						
		LOREDANA	93409	11 SI		6.000,00	0,00	825.668,35
443	VALENTINI	PAOLA	109062	11 SI		3.000,00	0,00	828.668,35
444	LECESE	CRISTINA	100108	11 SI		6.000,00	0,00	834.668,35
445	KISELEVA	MARINA	88121	11 SI		5.000,00	0,00	839.668,35



Allegato 1

N° ordine	COGNOME	NOME	ID DOMANDA	PUNTEGGIO	FINANZIATO	IMPORTO VOUCHER	RIMBORSO SPESE MOBILITA'	SOMMA PROGRESSIVA
446	NIEDOBOVA	LENKA	98023	11 SI		5.520,00	0,00	845.188,35
447	GIAMPIETRO	SIMONA	116736	11 SI		6.000,00	0,00	851.188,35
448	MUSCI	ANTONELLA	104343	11 SI		6.000,00	0,00	857.188,35
449	MINNIELLI	SAMANTHA	121192	11 SI		6.000,00	0,00	863.188,35
450	MARTINO	ANGELA	112297	11 SI		5.600,00	0,00	868.788,35
451	D'AVERSA	LUIGINA	117518	11 SI		6.000,00	0,00	874.788,35
452	SANTAMARIA	MONICA	83807	11 SI		3.200,00	0,00	877.988,35
453	FUSO	FRANCESCA	123347	11 SI		4.500,00	0,00	882.488,35
454	BRUNO	DONATELLA	119516	11 SI		6.000,00	0,00	888.488,35
455	TANCREDI	MARCELLA	97900	11 SI		5.000,00	702,44	894.190,79
456	INGUSCI	EMANUELA	101144	11 SI		3.000,00	0,00	897.190,79
457	MONTINARI	SILVIA	110010	11 SI		6.000,00	0,00	903.190,79
458	MOGAVERO	CRISTINA	103528	11 SI		3.000,00	0,00	906.190,79
459	ROMAGNO	GIANCARLA	123090	11 SI		5.200,00	0,00	911.390,79
460	ATTOLLINO	ROBERTA	89073	11 SI		5.000,00	0,00	916.390,79
461	NETTI	APOLLONIA	97087	11 SI		6.000,00	0,00	922.390,79
462	MANGIATORDI	MARIA	96370	11 SI		1.500,00	1.792,57	925.683,36
463	LACASELLA	NICOLAIA	106341	11 SI		3.000,00	0,00	928.683,36
464	ROMAGNO	LUIGINA	104790	11 SI		5.600,00	0,00	934.283,36
465	ANCONA	CONCETTA	122744	11 SI		4.000,00	0,00	938.283,36
466	FEBBRILE	MARIA PIA	121605	11 SI		4.800,00	0,00	943.083,36
467	PASSERINI	MARIA GRAZIA	109626	11 SI		6.000,00	0,00	949.083,36
468	PESCHECHERA	VALENTINA	117281	11 SI		6.000,00	0,00	955.083,36
469	FIUME	CLAUDIA	110718	11 SI		3.000,00	0,00	958.083,36
470	MICCOLIS	CHIARA	110483	11 SI		5.200,00	0,00	963.283,36
471	NARDELLA	GRAZIA	119445	11 SI		6.000,00	0,00	969.283,36
472	MALLIA	MANUELA	126414	11 SI		6.000,00	0,00	975.283,36
473	COSOLA	CARMELA	98322	11 SI		6.000,00	0,00	981.283,36
474	DETTOLI	LUCREZIA	128074	11 SI		4.500,00	0,00	985.783,36
475	GIULIANI	ILARIA GRAZIA	105243	11 SI		5.200,00	0,00	990.983,36
476	COVIELLO	MARIA LUISA	120031	11 SI		6.000,00	560,68	997.544,04

Allegato 1

N° ordine	COGNOME	NOME	ID DOMANDA	PUNTEGGIO	FINANZIATO	IMPORTO VOUCHER	RIMBORSO SPESE MOBILITA'	SOMMA PROGRESSIVA
477	LIBERIO	MARIANNA	121834	11 SI		6.000,00	0,00	1.003.544,04
478	RISOLO	ROBERTA	125613	11 SI		4.000,00	0,00	1.007.544,04
479	MARRAZZO	MARIA	113057	11 SI		5.000,00	0,00	1.012.544,04
480	FERLICCHIA	ALESSANDRA	115598	11 SI		4.000,00	0,00	1.016.544,04
481	TOTA	MARILENA	110751	11 SI		6.000,00	0,00	1.022.544,04
482	TUPPUTI	MARIA	95418	11 SI		6.000,00	0,00	1.028.544,04
483	RAPO	VALENTINA	121481	11 SI		6.000,00	0,00	1.034.544,04
484	TRAVISANI	DANIELA	85238	11 SI		6.000,00	0,00	1.040.544,04
485	ZUCCARO	FELICIANA	124741	11 SI		5.000,00	0,00	1.045.544,04
486	CONTICCHIO	ROSA	113019	11 SI		5.500,00	0,00	1.051.044,04
487	MASTRIA	DELIA MARIA	125345	11 SI		6.000,00	0,00	1.057.044,04
488	MATTIA	RAFFAELLA	126008	11 SI		4.800,00	0,00	1.061.844,04
489	MACI	ROBERTA	99719	11 SI		3.000,00	0,00	1.064.844,04
490	SELLARI	MARIAPIA	119570	11 SI		6.000,00	0,00	1.070.844,04
491	CAMPA	SIMONA	99276	11 SI		4.500,00	0,00	1.075.344,04
492	VINCIGUERRA	DONATELLA	118296	11 SI		6.000,00	0,00	1.081.344,04
493	AUGENTI	VALENTINA	84236	11 SI		1.250,00	0,00	1.082.594,04
494	SCARANO	MICHELA	105060	11 SI		6.000,00	0,00	1.088.594,04
495	PAGANO	ILARIA MARIA ASSUNTA	112852	11 SI		6.000,00	0,00	1.094.594,04
496	CHIARELLA	CRISTINA	103522	11 SI		6.000,00	0,00	1.100.594,04
497	DI LAURO	MONICA	95535	11 SI		6.000,00	0,00	1.106.594,04
498	PERRUCCI	ANTONELIA	87571	11 SI		6.000,00	0,00	1.112.594,04
499	BACCARO	VITALINA	121112	11 SI		6.000,00	0,00	1.118.594,04
500	VINELLA	LUCIA	115140	11 SI		6.000,00	0,00	1.124.594,04
501	D'AVERSA	GRAZIANA FIAMMETTA	126658	11 SI		4.500,00	0,00	1.129.094,04
502	SICURO	VALENTINA	121663	11 SI		5.000,00	0,00	1.134.094,04
503	PANETTIERI	SAMANTA	119498	11 SI		6.000,00	1.514,56	1.141.608,60
504	MAFFEI	MARIA ANTONIETTA	121845	11 SI		6.000,00	0,00	1.147.608,60

Allegato 1

N° ordine	COGNOME	NOME	ID DOMANDA	PUNTEGGIO	FINANZIATO	IMPORTO VOUCHER	RIMBORSO SPESE MOBILITA'	SOMMA PROGRESSIVA
505	MONTATORE	JESSICA	121807	11 SI		4.800,00	0,00	1.152.408,60
506	GAGLIARDI	PAMELA	114778	11 SI		3.300,00	0,00	1.155.708,60
507	TURI	ROSSELLA	118979	11 SI		4.000,00	0,00	1.159.708,60
508	NAHI	OLGA	126190	11 SI		3.000,00	0,00	1.162.708,60
509	VALENTE	VALENTINA	94578	11 SI		5.200,00	0,00	1.167.908,60
510	FIORE	DOMENICA	125572	11 SI		3.800,00	0,00	1.171.708,60
511	BASTELLI	CARMEN	116148	11 SI		6.000,00	0,00	1.177.708,60
512	VERGINE	SIMONA	115806	11 SI		4.800,00	0,00	1.182.508,60
513	GIGLI	CLAUDIA FELICIA	121546	11 SI		6.000,00	0,00	1.188.508,60
514	ALTIERI	VALENTINA	97068	11 SI		6.000,00	0,00	1.194.508,60
515	NAPOLITANO	ANNA RITA	114112	11 SI		5.000,00	0,00	1.199.508,60
516	PERNA	ANGELA	94849	11 SI		6.000,00	0,00	1.205.508,60
517	SANTORO	LEONILDE	111986	11 SI		5.500,00	0,00	1.211.008,60
518	DI BITETTO	CLAUDIA	118497	11 SI		4.500,00	0,00	1.215.508,60
519	SOLITO	MARISA	96697	11 SI		6.000,00	0,00	1.221.508,60
520	GRECO	MARIANGELA	108479	11 SI		6.000,00	0,00	1.227.508,60
521	MORGESE	CLAUDIA	114304	11 SI		6.000,00	0,00	1.233.508,60
522	DE MANGO	GIOVANNA	124086	11 SI		5.800,00	0,00	1.239.308,60
523	DI GENNARO	DANIELA	118442	11 SI		6.000,00	0,00	1.245.308,60
524	URBANO	RITA	108323	11 SI		6.000,00	0,00	1.251.308,60
525	SERINELLI	DIANA	111448	11 SI		6.000,00	466,23	1.257.774,83
526	ALFONSO	MARIA	104463	11 SI		6.000,00	0,00	1.263.774,83
527	FILANNINO	ANGELA	114149	11 SI		6.000,00	1.514,56	1.271.289,39
528	GENTILE	GIUSEPPINA	115691	11 SI		5.000,00	0,00	1.276.289,39
529	CAMPANALE	CARMELA	93784	11 SI		6.000,00	0,00	1.282.289,39
530	GAGGIANO	GABRIELLA	103206	11 SI		6.000,00	0,00	1.288.289,39
531	CACUCCI	VALENTINA	107071	11 SI		4.800,00	0,00	1.293.089,39
532	PERNA	SIMONA	91512	11 SI		4.500,00	0,00	1.297.589,39
533	INDRIZZI	GIOVANNA	119158	11 SI		5.000,00	0,00	1.302.589,39
534	TANDOI	VALENTINA	120588	11 SI		6.000,00	0,00	1.308.589,39

Allegato 1

N° ordine	COGNOME	NOME	ID DOMANDA	PUNTEGGIO	FINANZIATO	IMPORTO VOUCHER	RIMBORSO SPESE MOBILITA'	SOMMA PROGRESSIVA
535	PERAGINE	VALERIA	123251	11 SI		6.000,00	0,00	1.314.589,39
536	RUTA	ORNELLA	114434	11 SI		6.000,00	0,00	1.320.589,39
537	MANSI	GABRIELLA	100752	11 SI		6.000,00	0,00	1.326.589,39
538	DE CANDIA	MARIA MANUELA	126452	11 SI		6.000,00	0,00	1.332.589,39
539	ROSITO	STEFANIA	111870	11 SI		6.000,00	0,00	1.338.589,39
540	LISO	MICHAELA	113286	11 SI		6.000,00	0,00	1.344.589,39
541	RIZZI	MELANIA	100238	11 SI		4.750,00	0,00	1.349.339,39
542	FERRARA	LORENZO	119867	11 SI		5.000,00	0,00	1.354.339,39
543	PALMISANO	DOMENICO	92476	11 SI		6.000,00	0,00	1.360.339,39
544	FERRULLI	MATTEO VINCENZO	107824	11 SI		6.000,00	0,00	1.366.339,39
545	GALLO	LUIGI	117133	11 SI		6.000,00	0,00	1.372.339,39
546	LUMINO	GAETANO	123975	11 SI		6.000,00	0,00	1.378.339,39
547	LODESERTO	GIUSEPPE	123087	11 SI		5.500,00	0,00	1.383.839,39
548	LATORRACA	MAURIZIO	112940	11 SI		6.000,00	0,00	1.389.839,39
549	PELOSO	NICOLA	125852	11 SI		5.800,00	0,00	1.395.639,39
550	SACCHETTO	NICOLA	110226	11 SI		5.000,00	0,00	1.400.639,39
551	MARTIGNANO	TIZIANO	127655	11 SI		6.000,00	0,00	1.406.639,39
552	TRISCIUOGLIO	GIUSEPPE	109283	11 SI		6.000,00	0,00	1.412.639,39
553	LOMARTIRE	RANIERO	102123	11 SI		6.000,00	0,00	1.418.639,39
554	MELENDUGNO	GABRIELE	100722	11 SI		6.000,00	0,00	1.424.639,39
555	GURRADO	PIETRO	107737	11 SI		6.000,00	0,00	1.430.639,39
556	PEZZUTO	DONATO	99589	11 SI		4.560,00	0,00	1.435.199,39
557	MONTINARO	SANDRO	105441	11 SI		6.000,00	0,00	1.441.199,39
558	LOVECCHIO	ANTONIO	82147	11 SI		2.000,00	0,00	1.443.199,39
559	PISANI	COSMO	124506	11 SI		5.000,00	0,00	1.448.199,39
560	SPINOSA	LEONARDO	91542	11 SI		6.000,00	0,00	1.454.199,39
561	LUII	GIANLUCA	80624	11 SI		6.000,00	0,00	1.460.199,39
562	NEGLIA	GIUSEPPE	88684	11 SI		4.500,00	0,00	1.464.699,39
563	SGARAMELLA	SABINO	129186	11 SI		6.000,00	0,00	1.470.699,39

Allegato 1

N° ordine	COGNOME	NOME	ID DOMANDA	PUNTEGGIO	FINANZIATO	IMPORTO VOUCHER	RIMBORSO SPESE MOBILITA'	SOMMA PROGRESSIVA
564	SPIRI	SILVIO	82518	11 SI		3.000,00	0,00	1.473.699,39
565	MAGRI	VALERIO	103996	11 SI		5.000,00	0,00	1.478.699,39
566	PELLEGRINO	GIOVANNI PIETRO	111969	11 SI		4.560,00	0,00	1.483.259,39
567	CACACE	VINCENZO	93104	11 SI		6.000,00	0,00	1.489.259,39
568	LEONE	GIACOMO	99225	11 SI		5.600,00	0,00	1.494.859,39
569	CAMPANA	MARCO	104805	11 SI		5.750,00	0,00	1.500.609,39
570	LABALESTRA	VITO ANTHONY MICHELE	99440	11 SI		3.900,00	1.193,49	1.505.702,88
571	TAMMA	ARCANGELO	111119	11 SI		4.000,00	0,00	1.509.702,88
572	COLIO	ERNESTO	98823	11 SI		6.000,00	0,00	1.515.702,88
573	SINISI	LORENZO	85312	11 SI		6.000,00	0,00	1.521.702,88
574	LUBELLO	STEFANO	126936	11 SI		5.400,00	0,00	1.527.102,88
575	SAMPIETRO	DOMENICO	111783	11 SI		5.300,00	0,00	1.532.402,88
576	BOMBINI	ANTONIO	89192	11 SI		5.300,00	0,00	1.537.702,88
577	URBANO	MANLIO	115289	11 SI		5.000,00	0,00	1.542.702,88
578	PROVENZALE	BIAGIO	102859	11 SI		6.000,00	0,00	1.548.702,88
579	SINISI	VINCENZO	98932	11 SI		6.000,00	0,00	1.554.702,88
580	RESCINA	LUIGI	97381	11 SI		5.000,00	0,00	1.559.702,88
581	MANGAZZO	GIUSEPPE	100306	11 SI		5.200,00	0,00	1.564.902,88
582	MERCALDI	GIUSEPPE	107391	11 SI		6.000,00	0,00	1.570.902,88
583	PETRELLI	FEDERICO	123876	11 SI		6.000,00	0,00	1.576.902,88
584	DEL CAMPO	GENNARO	127428	11 SI		6.000,00	0,00	1.582.902,88
585	PICCARDI	GIOVANNI	80603	11 SI		6.000,00	0,00	1.588.902,88
586	GRECO	MARCO	118912	11 SI		5.200,00	0,00	1.594.102,88
587	LOIODICE	ALESSANDRO	101300	11 SI		4.000,00	0,00	1.598.102,88
588	CECERE	LEONARDO	125072	11 SI		5.500,00	0,00	1.603.602,88
589	FIorentino	TOMMASO	122407	11 SI		6.000,00	0,00	1.609.602,88
590	COSI	PIER LUIGI	125883	11 SI		4.800,00	0,00	1.614.402,88
591	MAIO	FORTUNATO	102844	11 SI		6.000,00	0,00	1.620.402,88

Allegato 1

N° ordine	COGNOME	NOME	ID DOMANDA	PUNTEGGIO	FINANZIATO	IMPORTO VOUCHER	RIMBORSO SPESE MOBILITA'	SOMMA PROGRESSIVA
592	DI BATTISTA	GIUSEPPE	102807	11 SI		6.000,00	0,00	1.626.402,88
593	IOVENE	FRANCESCO	112156	11 SI		6.000,00	0,00	1.632.402,88
594	BERARDI	FILOMENO	117822	11 SI		6.000,00	0,00	1.638.402,88
595	NASSISI	ANGELO	114401	11 SI		5.000,00	0,00	1.643.402,88
596	CONTENTO	DANIELE	120516	11 SI		4.100,00	0,00	1.647.502,88
597	COLELLA	ANDREA	121727	11 SI		4.000,00	424,50	1.651.927,38
598	MEMOLA	GIUSEPPE	80667	11 SI		4.000,00	1.792,57	1.657.719,95
599	CASSANO	DOMENICO	113589	11 SI		6.000,00	0,00	1.663.719,95
600	NICASSIO	VITO	125777	11 SI		4.000,00	0,00	1.667.719,95
601	TURRISI	LUIGI	116136	11 SI		3.000,00	0,00	1.670.719,95
602	GRANDE	GIROLAMO	112861	11 SI		6.000,00	0,00	1.676.719,95
603	INTINI	MARIANO TOMMASO	82201	11 SI		4.600,00	1.514,56	1.682.834,51
604	ZAZA	MAURO MICHELE	127014	11 SI		6.000,00	0,00	1.688.834,51
605	CHIARELLO	PIERLUIGI	88246	11 SI		4.500,00	0,00	1.693.334,51
606	BORDONARO	GIUSEPPA	97612	10 SI		3000	0	1.696.334,51
607	MANCAZZO	ANGELA	125856	10 SI		4500	0	1.700.834,51
608	DI MISCIO	ANNA MARIA	83767	10 SI		6000	1109,19	1.707.943,70
609	LUCENTE	MARILENA	124865	10 SI		5200	0	1.713.143,70
610	ZOFREA	GIUSEPPINA	121737	10 SI		6000	0	1.719.143,70
611	IOZZI	GIUSEPPINA	106693	10 SI		6000	0	1.725.143,70
612	RUSSO	ALESSANDRA	109727	10 SI		6000	0	1.731.143,70
613	COLAMUSSI	FILOMENA	126160	10 SI		4000	0	1.735.143,70
614	LOCO	LILIANA	87052	10 SI		6000	0	1.741.143,70
615	SANTARSIERO	ASSUNTA	109316	10 SI		6000	0	1.747.143,70
616	GIORDANO	ANGELA	89120	10 SI		6000	0	1.753.143,70
617	IANNACCI	ANNA RITA PIA	109654	10 SI		6000	0	1.759.143,70
618	SCHITO	COSIMA MARIA ROSARIA	123039	10 SI		5400	0	1.764.543,70

Allegato 1

N° ordine	COGNOME	NOME	ID DOMANDA	PUNTEGGIO	FINANZIATO	IMPORTO VOUCHER	RIMBORSO SPESE MOBILITA'	SOMMA PROGRESSIVA
619	COLETTA	ANTONIETTA	109937	10 SI		6000	0	1.770.543,70
620	LUCIANO	INCORONATA MARIA	106717	10 SI		6000	0	1.776.543,70
621	GALANTE	MARIA MADDALENA	112508	10 SI		4000	0	1.780.543,70
622	PASSASEO	FRANCA	81905	10 SI		3750	0	1.784.293,70
623	VENTRELLA	CLEMENTINA	119367	10 SI		6000	0	1.790.293,70
624	BELPIEDE	MATTEA	125471	10 SI		6000	0	1.796.293,70
625	LOIACONO	TERESA	95760	10 SI		5200	0	1.801.493,70
626	SOLAZZO	FERNANDA	111744	10 SI		6000	0	1.807.493,70
627	PREVITERO	SIMONETTA	126769	10 SI		6000	0	1.813.493,70
628	MARTELLOTTI	ALESSANDRA	114236	10 SI		4800	0	1.818.293,70
629	TROVATO	RAFFAELLA	90630	10 SI		5200	0	1.823.493,70
630	MARRONE	CHIARA	111803	10 SI		6000	0	1.829.493,70
631	AMATORE	RYTA	107778	10 SI		2039,62	1792,57	1.833.325,89
632	PARISE	IDA	125172	10 SI		3000	0	1.836.325,89
633	MICCOLI	ANGELA	124973	10 SI		5800	0	1.842.125,89
634	VICENTI	PASQUA	123355	10 SI		6000	0	1.848.125,89
635	FRONTINO	VINCENZA	125421	10 SI		6000	0	1.854.125,89
636	MIRMINA	ANNA MONIA	104216	10 SI		5000	0	1.859.125,89
637	ANTONICELLI	TERESA	95058	10 SI		4000	0	1.863.125,89
638	ANZILLI	ANGELA	112454	10 SI		5520	0	1.868.645,89
639	GRASSO	MARIA	85881	10 SI		6000	0	1.874.645,89
640	DE TOMA	STEFANIA	106446	10 SI		6000	0	1.880.645,89
641	CORRIERO	ANNA	122940	10 SI		5000	0	1.885.645,89
642	GENTILE	VINCENZA	111888	10 SI		6000	0	1.891.645,89
643	CASINI	CLARITA	80678	10 SI		6000	0	1.897.645,89
644	DE NIGRIS	DEBORAH	119328	10 SI		4500	0	1.902.145,89
645	DI BRISCO	DANIELA	121778	10 SI		6000	0	1.908.145,89
646	PANEBIANCO	FILOMENA	85737	10 SI		6000	0	1.914.145,89
647	LORUSSO	KETTI	123478	10 SI		2500	0	1.916.645,89

Allegato 1

N° ordine	COGNOME	NOME	ID DOMANDA	PUNTEGGIO	FINANZIATO	IMPORTO VOUCHER	RIMBORSO SPESE MOBILITA'	SOMMA PROGRESSIVA
648	GRECO	KATIA	112680	10 SI		4800	0	1.921.445,89
649	TEDESCHI	VALERIA	109028	10 SI		5000	0	1.926.445,89
650	ABRUZZESE	BARBARA	95673	10 SI		5500	0	1.931.945,89
651	ANTICO	FILOMENA	129023	10 SI		5000	0	1.936.945,89
652	SASSANO	GIULIA	83227	10 SI		4000	0	1.940.945,89
653	BIUNNO	TIZIANA	117090	10 SI		6000	0	1.946.945,89
654	MARTINO	CARLA	84379	10 SI		4400	544,06	1.951.889,95
655	LIUZZI	ANTONIA	92886	10 SI		6000	0	1.957.889,95
656	RUSSO	ALESSANDRA	128147	10 SI		6000	0	1.963.889,95
657	DE FILIPPO	TERESA	112325	10 SI		6000	0	1.969.889,95
658	GAUDIANO	MARIA	127484	10 SI		6000	0	1.975.889,95
659	CIPRIANI	NUNZIA TIZIANA	115517	10 SI		5200	0	1.981.089,95
660	FUGGIANO	MARGHERITA	119032	10 SI		3000	0	1.984.089,95
661	LOPARCO	VALERIA	110977	10 SI		4500	0	1.988.589,95
662	VALENTINO	DANIELA	92460	10 SI		3600	496,51	1.992.686,46
663	CLARIZIO	ANNA	93826	10 SI		6000	0	1.998.686,46
664	PAPEO	ANTONIA	127085	10 NO		4.500,00	0,00	
665	CASALINO	ANTONIA	121462	10 NO		6.000,00	0,00	
666	CAIULO	PATRIZIA	124321	10 NO		6.000,00	0,00	
667	MAGGIO	MARIA ASSUNTA	129086	10 NO		6.000,00	0,00	
668	NIGRO	PASQUALINA	101218	10 NO		4.500,00	0,00	
669	SERVEDIO	FRANCA	96476	10 NO		6.000,00	0,00	
670	DE VINCENTIS	STEFANIA	81655	10 NO		4.600,00	0,00	
671	SANTORO	GENY	127909	10 NO		6.000,00	0,00	
672	PALOMBO	MARCELLA	124800	10 NO		6.000,00	0,00	
673	MASTROTOTARO	ROSSELLA	120623	10 NO		3.000,00	0,00	
674	D'ALANO	ADRIANA PASQUINA	83638	10 NO		4.500,00	0,00	
675	CHIMIENTI	ANNA	126671	10 NO		6.000,00	0,00	



Allegato 1

N° ordine	COGNOME	NOME	ID DOMANDA	PUNTEGGIO	FINANZIATO	IMPORTO VOUCHER	RIMBORSO SPESE MOBILITA'	SOMMA PROGRESSIVA
676	GATTI	VIVIANA	88649	10	NO	6.000,00	0,00	
677	SEMERARO	MARIA STEFANIA	104197	10	NO	6.000,00	0,00	
678	SPAGNOLO	FRANCESCA	102301	10	NO	4.560,00	0,00	
679	SAVINO	GILDA	116570	10	NO	6.000,00	0,00	
680	DE PALMA	NUNZIA	91703	10	NO	6.000,00	0,00	
681	BITONTI	MARIA						
681	BITONTI	MADDALENA	113250	10	NO	6.000,00	0,00	
682	RESSA	ANNA	119294	10	NO	4.800,00	0,00	
683	FERRANDINO	FRANCESCA	116149	10	NO	6.000,00	0,00	
684	IORE	GRAZIA	85336	10	NO	5.600,00	0,00	
685	SANTORO	FABIANA	128787	10	NO	3.000,00	0,00	
686	MONACO	SABRINA	124588	10	NO	4.000,00	0,00	
687	SCORTICHINO	GRAZIA	111729	10	NO	6.000,00	560,68	
688	QUITADAMO	DANILA	109735	10	NO	6.000,00	0,00	
689	VANTAGGIATO	SERENA	86431	10	NO	3.600,00	0,00	
690	TOTTA	MARIA						
690	TOTTA	ANTONietta	114504	10	NO	6.000,00	0,00	
691	GUACCI	ROBERTA	124240	10	NO	5.500,00	0,00	
692	BIESTI	LAURA	93464	10	NO	4.750,00	0,00	
693	RAUSO	FILOMENA	122526	10	NO	6.000,00	0,00	
694	CAPOLONGO	NUNZIA						
694	CAPOLONGO	NIOLETTA	105774	10	NO	6.000,00	0,00	
695	MENCHISE	ROSANNA	85903	10	NO	6.000,00	0,00	
696	PETRONELLI	ROSALISA	112245	10	NO	4.000,00	0,00	
697	GALATI	PAOLA	128187	10	NO	6.000,00	0,00	
698	PARASCANDOLO	GIUSJ	86215	10	NO	6.000,00	0,00	
699	PIZZARELLI	ANNAMARIA	110922	10	NO	6.000,00	0,00	
700	URBANO	VALENTINA	126060	10	NO	4.500,00	0,00	
701	GATTO	FRANCESCA	128259	10	NO	6.000,00	0,00	
702	BOVE	VALENTINA	127883	10	NO	4.800,00	0,00	

Allegato 1

N° ordine	COGNOME	NOME	ID DOMANDA	PUNTEGGIO	FINANZIATO	IMPORTO VOUCHER	RIMBORSO SPESE MOBILITA'	SOMMA PROGRESSIVA
703	UGLIOLA	DANIELA	88746	10 NO		6.000,00	0,00	
704	RUBERTO	ERICA	96978	10 NO		6.000,00	0,00	
705	PRESICCE	ANNA	116401	10 NO		4.500,00	0,00	
706	CIRILLO	ROSANNA	83003	10 NO		6.000,00	0,00	
707	DE SANTIS	ANTONELLA	121461	10 NO		5.000,00	0,00	
708	RUSSO	ANTONELLA	127300	10 NO		4.800,00	0,00	
709	IMBRIANI	FABIOLA	122713	10 NO		5.520,00	0,00	
710	LONGO	BAMBINA	108991	10 NO		6.000,00	0,00	
711	MIGLIETTA	CARLA CATERINA	123551	10 NO		6.000,00	0,00	
712	NANOCCHIO	ANGELA	82763	10 NO		6.000,00	0,00	
713	CHIMIENTI	GIORGIA	127987	10 NO		6.000,00	0,00	
714	ROMAGNO	MARILISA	84402	10 NO		6.000,00	0,00	
715	ABRESCIA	ANGELAMARIA	129069	10 NO		4.000,00	0,00	
716	GEORGIEVA	BONKA	92156	10 NO		6.000,00	0,00	
717	MAZZONE	VALENTINA	104759	10 NO		4.000,00	0,00	
718	DE BIASE	DANIILA	116784	10 NO		5.800,00	0,00	
719	PICCIARIELLO	NICOLETTA	116259	10 NO		6.000,00	560,68	
720	PETRUZZELLI	ALESSANDRA	94753	10 NO		4.500,00	0,00	
721	D'AGNANO	MIRELLA	110331	10 NO		6.000,00	0,00	
722	SETTE	ANNA RITA	128125	10 NO		6.000,00	0,00	
723	LACAVA	ANNARITA	110387	10 NO		6.000,00	0,00	
724	DE CARLO	SERENA	88357	10 NO		4.500,00	0,00	
725	COSSA	MARIA ANGIOLA	112614	10 NO		5.000,00	0,00	
726	FARINA	CARMEN	104556	10 NO		3.000,00	0,00	
727	BONFANTINI	DIANA	94207	10 NO		4.500,00	0,00	
728	MINERVINI	MARTA	120756	10 NO		4.000,00	0,00	
729	VITI	AIDA DOLORES	90066	10 NO		4.800,00	0,00	
730	CAGGIULA	LIDIA	126269	10 NO		6.000,00	0,00	

Allegato 1

N° ordine	COGNOME	NOME	ID DOMANDA	PUNTEGGIO	FINANZIATO	IMPORTO VOUCHER	RIMBORSO SPESE MOBILITA'	SOMMA PROGRESSIVA
731	SIGNORILE	ANGELA	82167	10 NO		4.800,00	0,00	
732	MORETTI	SERENA	82478	10 NO		5.500,00	0,00	
733	MARTUCCI	LAURA	109232	10 NO		4.500,00	0,00	
734	DINOI	ANNAMARIA	108838	10 NO		5.000,00	0,00	
735	BELVISO	VALERIA	115413	10 NO		5.000,00	0,00	
736	SOLIDA	ILARIA	125030	10 NO		6.000,00	0,00	
737	SCALA	VANESSA	115786	10 NO		4.000,00	0,00	
738	D'ERRICO	MATTIA MARIA PIA	86333	10 NO		4.500,00	0,00	
739	ANTONACI	ELENA	90020	10 NO		5.000,00	0,00	
740	BOCOLA	FRANCESCA	119206	10 NO		6.000,00	0,00	
741	D'AMBROSIO	PAOLA	111695	10 NO		4.750,00	0,00	
742	TURI	DANIELA	122413	10 NO		3.100,00	0,00	
743	MANCINI	PAMELA	125417	10 NO		4.000,00	0,00	
744	CROLLO	LUCIA	117643	10 NO		5.000,00	702,44	
745	TURTURRO	VIVIANA	103651	10 NO		6.000,00	0,00	
746	FORTUNATO	MANUELA	111710	10 NO		5.000,00	0,00	
747	LANCIANO	ALESSIA	106779	10 NO		4.750,00	0,00	
748	MANGINI	ROSALBA	96103	10 NO		6.000,00	0,00	
749	ZOLLA	VERONICA	114027	10 NO		6.000,00	0,00	
750	GRASSI	MARINA VALENTINA	83443	10 NO		6.000,00	0,00	
751	DERUVO	ROBERTA	113574	10 NO		5.000,00	0,00	
752	SOLITO	LUCIA	101714	10 NO		4.000,00	0,00	
753	ROUGEOLLE	ANNE LAURE	119998	10 NO		4.000,00	0,00	
754	PANEBIANCO	NICOLETTA	83834	10 NO		6.000,00	0,00	
755	STAMIA	ROSSELLA	126726	10 NO		4.000,00	0,00	
756	NAVARRA	HILDA	91904	10 NO		4.800,00	0,00	
757	BALDASSARRE	AGNESE	117538	10 NO		6.000,00	0,00	
758	TOPPUTI	LUCIA	105124	10 NO		5.800,00	0,00	
759	TUNDO	ELISA	120691	10 NO		4.500,00	0,00	

Allegato 1

N° ordine	COGNOME	NOME	ID DOMANDA	PUNTEGGIO	FINANZIATO	IMPORTO VOUCHER	RIMBORSO SPESE MOBILITA'	SOMMA PROGRESSIVA
760	GRASSO	NIOLETTA	90737	10	NO	6.000,00	0,00	
		MARINA						
761	MOREA	GUSMANA	125275	10	NO	6.000,00	0,00	
762	CALDERONI	ANNA TERESA	123292	10	NO	5.000,00	0,00	
763	OLIVIERI	MARIA CLAUDIA	112801	10	NO	3.000,00	0,00	
764	VITI	DELIA	118577	10	NO	4.800,00	0,00	
765	LOPEZ	TERESA	108772	10	NO	4.000,00	0,00	
766	PASTORESSA	ANGELA	123597	10	NO	5.200,00	0,00	
767	CAPASSO	CLAUDIA	89522	10	NO	3.000,00	0,00	
768	CANNILLO	LUISA	119108	10	NO	6.000,00	0,00	
769	MOSCA	ROSA	123889	10	NO	6.000,00	0,00	
770	DE MARINIS	DANIELA	104656	10	NO	4.800,00	626,31	
771	TEDESCHI	PAOLA	99908	10	NO	5.000,00	702,44	
772	PETRONI	NIOLETTA	124657	10	NO	4.000,00	0,00	
773	RANA	FRANCESCO	109328	10	NO	6.000,00	0,00	
774	FOGGETTI	MAURIZIO	128869	10	NO	6.000,00	0,00	
775	ZOCCO	FERNANDO	110879	10	NO	6.000,00	0,00	
776	DELL'AQUILA	DARIO DONATO	88025	10	NO	6.000,00	0,00	
		GIUSEPPE						
777	IANNELLI	DOMENICO	106188	10	NO	6.000,00	0,00	
778	CORSANO	LUIGI	122030	10	NO	6.000,00	0,00	
779	CILIBERTI	DOMENICO	103015	10	NO	4.500,00	0,00	
780	MOSCA	GIOVANNI	125751	10	NO	4.000,00	0,00	
781	QUARANTA	GIANCARLO	105497	10	NO	5.000,00	0,00	
782	MORANO	RENATO	84826	10	NO	4.500,00	0,00	
783	CISTERNINO	LUIGI	84644	10	NO	2.000,00	0,00	
784	ACQUAVIVA	AURELIO	90733	10	NO	5.800,00	0,00	
785	MATRELLA	ANTONIO	127363	10	NO	6.000,00	0,00	
786	CATALDI	SIRO GABRIELE	82292	10	NO	5.000,00	0,00	

Allegato 1

N° ordine	COGNOME	NOME	ID DOMANDA	PUNTEGGIO	FINANZIATO	IMPORTO VOUCHER	RIMBORSO SPESE MOBILITA'	SOMMA PROGRESSIVA
787	BRASCHI	PASQUALE	121390	10 NO		6.000,00	0,00	
788	BARONE	VINCENZO	125983	10 NO		6.000,00	0,00	
789	FUSCO	ALESSANDRO	112986	10 NO		6.000,00	0,00	
790	GENTILE	NICOLA	85251	10 NO		5.600,00	0,00	
791	ACQUAVIVA	ANTONIO	106621	10 NO		6.000,00	0,00	
792	ITALIANO	COSIMO	112736	10 NO		5.000,00	0,00	
793	CAMPANELLA	TOMMASO	105496	10 NO		6.000,00	0,00	
794	CARDONE	DONATO	125173	10 NO		6.000,00	0,00	
		CLAUDIO						
795	MARIELLI	GIUSEPPE	97103	10 NO		6.000,00	0,00	
796	CIALDELLA	DOMENICO	97753	10 NO		5.040,00	0,00	
		FRANCESCO						
797	D'ONGHIA	MARCO	122223	10 NO		6.000,00	0,00	
798	MINENNA	ANTONIO	101295	10 NO		6.000,00	0,00	
799	PELLÈ	DIEGO	127940	10 NO		5.520,00	0,00	
800	NAVARRA	ANDREA	104277	10 NO		6.000,00	0,00	
801	GIANCANE	TONY	125770	10 NO		6.000,00	0,00	
802	MARTELLOTTA	ANTONIO	113519	10 NO		6.000,00	0,00	
803	D'ONGHIA	STEFANO	96859	10 NO		6.000,00	0,00	
804	DI SAVINO	ANIELLO	120866	10 NO		6.000,00	0,00	
805	DEL VECCHIO	DOMENICO	98716	10 NO		5.000,00	0,00	
806	GERARDI	ANTONIO	86983	10 NO		3.000,00	0,00	
807	DE TOMMASO	ANGELO	111988	10 NO		6.000,00	0,00	
808	DI GIUSEPPE	GIANLUCA	92386	10 NO		4.000,00	0,00	
809	APRUZZESE	DANIELE	118228	10 NO		3.000,00	0,00	
		ANTONIO						
810	LISI	ALESSANDRO	96153	10 NO		6.000,00	0,00	
811	MARSICO	FRANCESCO	102931	10 NO		3.000,00	0,00	
812	TORRETTI	ANTONIO	126326	10 NO		5.800,00	0,00	
813	CORATELLA	MARCO	98133	10 NO		4.000,00	0,00	
814	ALEMANNO	LUIGI	126137	10 NO		6.000,00	0,00	

Allegato 1

N° ordine	COGNOME	NOME	ID DOMANDA	PUNTEGGIO	FINANZIATO	IMPORTO VOUCHER	RIMBORSO SPESE MOBILITA'	SOMMA PROGRESSIVA
815	ROPPO	MANUEL	115143	10	NO	6.000,00	0,00	
816	RUSSO	DANIELE	123490	10	NO	6.000,00	0,00	
817	NOTARANGELO	MIRKO MICHELE	113783	10	NO	4.000,00	0,00	
818	D'ANDREA	FRANCESCO	96492	10	NO	6.000,00	0,00	
819	VALENTE	NICOLA	107895	10	NO	4.000,00	0,00	
820	DELLI CARRI	PAOLO	121373	10	NO	6.000,00	0,00	
821	RAIMONDI	RAFFAELE	82204	10	NO	6.000,00	0,00	
822	RIVIELLO	VINCENZO	124646	10	NO	4.000,00	0,00	
823	SABINO	MICHELE	119928	10	NO	6.000,00	0,00	
824	ROTONDI	VITO	119366	10	NO	6.000,00	0,00	
825	AQUARO	FRANCESCO	84278	10	NO	6.000,00	0,00	
826	LAGRECA	DOMENICO	86397	10	NO	6.000,00	0,00	
827	FIORE	GIACINTO	90955	10	NO	6.000,00	0,00	
828	DE MATTEO	CHRISTIAN	121321	10	NO	4.400,00	0,00	
829	STEA	NICOLA						
829	STEA	RAFFAELE	120772	10	NO	6.000,00	0,00	
830	LA FORGIA	ROBERTO	82612	10	NO	6.000,00	0,00	
831	IZZO	ALESSANDRO	122717	10	NO	6.000,00	0,00	
832	CASTROVILLI	NATALE	123462	10	NO	5.000,00	0,00	
833	LANZILOTTO	MARCO	86704	10	NO	5.520,00	0,00	
834	ADESSO	GIUSEPPE	96504	10	NO	4.500,00	0,00	
835	ZINGAROPOLI	COSIMO						
835	ZINGAROPOLI	EMILIANO	102537	10	NO	6.000,00	0,00	
836	MARTINO	FRANCESCO						
836	MARTINO	MATTEO	85884	10	NO	6.000,00	0,00	
837	ARPINO	GIOVANNI	114257	10	NO	5.000,00	0,00	
838	NOTARNICOLA	NICOLA	88504	10	NO	6.000,00	0,00	
839	SILECCHIA	VITANTONIO	112085	10	NO	5.040,00	0,00	
840	CALÒ	COSIMO	94238	10	NO	6.000,00	0,00	
841	MANGIONE	GIUSEPPE	119189	10	NO	6.000,00	0,00	

Allegato 1

N° ordine	COGNOME	NOME	ID DOMANDA	PUNTEGGIO	FINANZIATO	IMPORTO VOUCHER	RIMBORSO SPESE MOBILITA'	SOMMA PROGRESSIVA
842	CENTRONE	PIERLUIGI	118660	10 NO		6.000,00	0,00	
843	BLEVE	GABRIELE	125378	10 NO		4.250,00	0,00	
844	MORCIANO	IPPAZIO	129252	10 NO		4.000,00	0,00	
845	FASCICOLO	MARIO	114380	10 NO		4.500,00	0,00	
846	LA FORGIA	GIOVANNI	115355	10 NO		4.500,00	0,00	
847	MARTELLOTTA	ROBERTO	125387	10 NO		5.000,00	0,00	
848	DILORENZO	NICOLA	106248	10 NO		6.000,00	1.288,53	
849	RICCHIUTO	PIER LUIGI	122915	10 NO		6.000,00	0,00	
850	GIUSTO	FRANCESCO	123593	10 NO		4.000,00	0,00	
851	CARAFÀ	MICHELE PIO	110935	10 NO		6.000,00	0,00	
852	GUARINI	COSIMO						
		DAMIANO	127472	10 NO		6.000,00	0,00	
853	LUPO	GIOVANNI	115811	10 NO		6.000,00	0,00	
854	DENORA	MICHELE	98421	10 NO		5.000,00	0,00	
855	DE MARTINIS	DAVIDE NICOLAS	95521	10 NO		4.000,00	0,00	
856	CONSOLI	LEONARDO	110813	10 NO		4.500,00	0,00	
857	LATARTARA	MARTINO	102235	10 NO		3.500,00	0,00	
		LUCA						
858	INTERESSE	MELCHIORRE	113036	10 NO		5.600,00	0,00	
859	SALIERNO	DOMENICO	96432	10 NO		4.100,00	0,00	
860	DI BITETTO	SERGIO	115114	10 NO		4.500,00	0,00	
861	DALESSANDRO	NICOLA	101738	10 NO		5.000,00	862,60	
862	PASCAZIO	GIANCARLO	92612	10 NO		6.000,00	0,00	
863	CALIA	VITO	89291	10 NO		5.000,00	0,00	
864	PANZETTA	ANDREA	105713	10 NO		4.000,00	0,00	
865	BOCCUZZI	GIOVANNI	114913	10 NO		6.000,00	0,00	
866	ROSSIELLO	DONATO	106311	10 NO		4.800,00	589,06	
867	ZEFFIRI	VINCENZO	106855	10 NO		4.320,00	0,00	
		FERNANDO						
868	ANTICO	GRAZIANO	127551	10 NO		5.000,00	589,06	

Allegato 1

N° ordine	COGNOME	NOME	ID DOMANDA	PUNTEGGIO	FINANZIATO	IMPORTO VOUCHER	RIMBORSO SPESE MOBILITA'	SOMMA PROGRESSIVA
869	MODEO	SALVATORE	114696	10	NO	5.000,00	0,00	
870	PANARESE	DANIELE	94378	10	NO	6.000,00	0,00	
871	GRAMEGNA	SAVERIO	90085	10	NO	5.000,00	0,00	
872	CAPEZZERA	BRUNO TOMMASO	106709	10	NO	5.400,00	0,00	
873	TOMA	CLAUDIA CONCEPTA	103550	9	NO	4.800,00	0,00	
874	GLORIA	MARIA GRAZIA	123631	9	NO	5.600,00	0,00	
875	VAGLIO	FILOMENA TIZIANA	114131	9	NO	4.800,00	0,00	
876	ARITROSI	GABRIELLA	128073	9	NO	6.000,00	0,00	
877	DI BENEDETTO	ANNA MARIA	109978	9	NO	6.000,00	0,00	
878	MONTAGNA	MARIA FELICITA	82039	9	NO	4.500,00	0,00	
879	LOMBARDINI	ROSARIA	81056	9	NO	6.000,00	560,68	
880	CARBONARO	RACHELE MARIA	112407	9	NO	6.000,00	0,00	
881	MASCOLO	GIUSEPPINA	96312	9	NO	6.000,00	0,00	
882	RUGGIERO	DANIELA	118741	9	NO	5.200,00	0,00	
883	EPIFANI	ESTER	107029	9	NO	6.000,00	0,00	
884	NARRACCI	LOREDANA	106686	9	NO	4.800,00	0,00	
885	MARSANO	MARIA CARMELA	81989	9	NO	5.800,00	0,00	
886	RAGAZZO	MARIA PIA	91267	9	NO	5.000,00	0,00	
887	CANTORE	FRANCESCA	113660	9	NO	3.000,00	0,00	
888	CAGNAZZO	MARIA TERESA	125758	9	NO	5.750,00	0,00	
889	LOISCIO	GIANNAPATRIZIA	82121	9	NO	6.000,00	0,00	
890	STANO	LINDA	104575	9	NO	5.200,00	0,00	
891	GAMMARROTA	MARINA	111495	9	NO	3.000,00	0,00	



Allegato 1

N° ordine	COGNOME	NOME	ID DOMANDA	PUNTEGGIO	FINANZIATO	IMPORTO VOUCHER	RIMBORSO SPESE MOBILITA'	SOMMA PROGRESSIVA
892	VALLAURI	MARIA VITTORIA	94657	9	NO	6.000,00	0,00	
893	BASILE	GRAZIA	126897	9	NO	6.000,00	0,00	
894	SPERINTEO	LOREDANA	120141	9	NO	4.400,00	426,24	
895	SOLIMANDO	LUCREZIA	88022	9	NO	6.000,00	0,00	
896	MIRAGLIA	ANGELA	123974	9	NO	6.000,00	0,00	
897	GIOFFREDA	MONICA	128443	9	NO	6.000,00	0,00	
898	GOLIA	MIRELLA	105101	9	NO	6.000,00	0,00	
899	CIMMARRUSTI	ANTONETTA	97517	9	NO	6.000,00	0,00	
900	NICOLACI	GIUSI	126146	9	NO	6.000,00	0,00	
901	MANCINI	ROSA	114651	9	NO	6.000,00	0,00	
902	DANIELI	ROBERTA	82035	9	NO	4.500,00	0,00	
903	GERNONE	ANTONELLA	112106	9	NO	5.000,00	0,00	
904	VITTI	ANTONELLA	111976	9	NO	3.000,00	0,00	
905	CAVALERA	NIOLETTA	108373	9	NO	6.000,00	0,00	
906	MISCHITELLI	ANNAMARIA	93105	9	NO	6.000,00	0,00	
907	MASTROPIETRO	KATIUSCIA	104297	9	NO	6.000,00	0,00	
908	CULIOLO	ALESSANDRA	116176	9	NO	6.000,00	0,00	
909	PORCHEDDU	ROMINA	122934	9	NO	6.000,00	0,00	
910	ROSSETTI	EMANUELA	125756	9	NO	4.800,00	0,00	
911	SCENA	ANNA	97059	9	NO	6.000,00	0,00	
912	MASTRORILLO	MARIANGELA	91183	9	NO	4.000,00	0,00	
913	DE MASI	DEBORA	109655	9	NO	6.000,00	0,00	
914	AMATI	PATRIZIA	109791	9	NO	6.000,00	0,00	
915	ZEZZA	GIOVANNA	118234	9	NO	6.000,00	0,00	
916	TATONE	ANNARITA	124877	9	NO	3.000,00	0,00	
917	BOTTALICO	FRANCESCA	104408	9	NO	4.500,00	0,00	
918	PUCCI	NUNZIA WANDA	102000	9	NO	4.500,00	0,00	
919	SCALA	VALENTINA	104208	9	NO	3.500,00	1.792,57	
920	RITROVATO	MARIA ELENA	125411	9	NO	6.000,00	0,00	

Allegato 1

N° ordine	COGNOME	NOME	ID DOMANDA	PUNTEGGIO	FINANZIATO	IMPORTO VOUCHER	RIMBORSO SPESE MOBILITA'	SOMMA PROGRESSIVA
921	STEFANO	MARIA	119123	9	NO	6.000,00	0,00	
922	MATERA	ARCANGELA	93262	9	NO	6.000,00	0,00	
923	MASTROTOTARO	PAMELA	98423	9	NO	6.000,00	0,00	
924	PATERNOSTER	MARILENA	122855	9	NO	5.000,00	0,00	
925	FUJANO	ANNA BARBARA	129177	9	NO	6.000,00	0,00	
926	DI COMITE	SAMANTHA	112282	9	NO	5.000,00	0,00	
927	GUAGNANO	MARIA ANGELA	122902	9	NO	6.000,00	0,00	
928	BRUNO	CARMELA	124584	9	NO	5.800,00	0,00	
929	ANNOSCIA	DEBORAH	89164	9	NO	6.000,00	0,00	
930	PIPOLI	DOMENICA	107837	9	NO	6.000,00	0,00	
931	AZZARITO	TIZIANA	120757	9	NO	6.000,00	0,00	
932	MINUTELLO	LUCIA	111649	9	NO	6.000,00	0,00	
933	ROSELLI	MARISA CECILIA	124621	9	NO	3.000,00	0,00	
934	QUARATO	NATALIA	117896	9	NO	6.000,00	0,00	
935	FUSILLO	ELISABETTA	128164	9	NO	6.000,00	0,00	
936	CISTERNINO	ALESSANDRA	110174	9	NO	6.000,00	0,00	
937	GIUNGATO	EMILIA	126314	9	NO	4.100,00	0,00	
938	LANZILLOTTI	OLIMPIA	81189	9	NO	5.448,00	0,00	
939	GUGLIEMI	ANTONELLA	100557	9	NO	6.000,00	0,00	
940	SPADA	MARIA VIRGINIA	127700	9	NO	5.000,00	702,44	
941	NANULA	RAFFAELLA	83803	9	NO	3.300,00	0,00	
942	LIUZZI	ILEANA	122353	9	NO	3.000,00	0,00	
943	PALMA	ELENA	86094	9	NO	6.000,00	0,00	
944	KUCEWICZ-TELKA	KATARZYNA DOROTA	111928	9	NO	4.400,00	0,00	
945	PARADISO	DANILA	122985	9	NO	5.300,00	0,00	
946	CALDARULO	CHIARALISA	121685	9	NO	5.000,00	0,00	
947	RONDINELLI	ANNA	125696	9	NO	5.000,00	702,44	

Allegato 1

N° ordine	COGNOME	NOME	ID DOMANDA	PUNTEGGIO	FINANZIATO	IMPORTO VOUCHER	RIMBORSO SPESE MOBILITA'	SOMMA PROGRESSIVA
948	GIORDANO	ANTONELLA	120363	9	NO	4.500,00	0,00	
949	PETRUZZI	DOMENICA	128619	9	NO	6.000,00	0,00	
950	D'ANDREA	ILEANA	92704	9	NO	5.500,00	0,00	
951	SQUILLINO	ROMANA	94971	9	NO	6.000,00	0,00	
952	CALÒ	FRANCESCA	116297	9	NO	6.000,00	0,00	
953	DE MATTEIS	ANNA	126541	9	NO	6.000,00	0,00	
954	CALICCHIO	ANTONIA	110408	9	NO	6.000,00	0,00	
955	MASTROPIETRO	ANNAMARIA	122916	9	NO	4.000,00	0,00	
956	NETTI	GIOVANNA	114753	9	NO	6.000,00	0,00	
957	CAVALLO	ANNAMARIA	118884	9	NO	3.000,00	0,00	
958	LECCISOTTI	DANIELA	93332	9	NO	6.000,00	0,00	
959	LECCI	EMANUELA	95860	9	NO	3.000,00	0,00	
960	MANCINO	GABRIELLA	119512	9	NO	4.000,00	0,00	
961	MAIORANO	ANNALISA	118669	9	NO	6.000,00	0,00	
962	DE PAOLA	STELLA	119962	9	NO	5.800,00	0,00	
963	PISCO	CONCETTA						
964	DI VENOSA	ANGELA	84192	9	NO	6.000,00	0,00	
965	BOTTALICO	FRANCESCA	111747	9	NO	6.000,00	0,00	
966	DE GIGLIO	PAOLA IDA	117842	9	NO	5.200,00	0,00	
967	COJOCARU	MARTA	103536	9	NO	6.000,00	0,00	
968	VIELE	MIHAELA	106324	9	NO	5.520,00	0,00	
969	CASO	FILOMENA						
970	ZAGARIA	ANTONIA	114621	9	NO	3.200,00	0,00	
971	FIORILLI	NADIA	128653	9	NO	3.500,00	0,00	
972	BARRACANO	ROSA	82956	9	NO	2.039,62	1.792,57	
973	GENCO	PAOLA	119492	9	NO	6.000,00	0,00	
974	MARCUCCIO	PAOLA	81614	9	NO	4.000,00	0,00	
975	INGROSSO	MARTA	114725	9	NO	5.448,00	0,00	
		RITA	118523	9	NO	6.000,00	0,00	
		ILARIA	119947	9	NO	5.200,00	0,00	

Allegato 1

N° ordine	COGNOME	NOME	ID DOMANDA	PUNTEGGIO	FINANZIATO	IMPORTO VOUCHER	RIMBORSO SPESE MOBILITA'	SOMMA PROGRESSIVA
976	CAROLI	GEMMA	113628	9	NO	3.000,00	424,50	
977	CAPUTO	ELENA LUCIA COSTANZA	81661	9	NO	5.000,00	0,00	
978	TERLIZI	ANINAMARIA PIA	125511	9	NO	4.500,00	0,00	
979	TROTTA	ADRIANA	108419	9	NO	5.000,00	0,00	
980	INGROSSO	SARA	113780	9	NO	3.000,00	1.514,56	
981	ROMANAZZI	TANIA	94442	9	NO	3.000,00	0,00	
982	ROLLI	DANILA	83540	9	NO	4.500,00	0,00	
983	DE BENEDETTO	MARIA LUCIA	121538	9	NO	3.000,00	0,00	
984	PALANO	FRANCESCA	84101	9	NO	3.000,00	0,00	
985	SCHIRINZI	ANTONELLA	120210	9	NO	5.000,00	0,00	
986	NITTI	VINCENZA	122555	9	NO	6.000,00	0,00	
987	BIANCO	CARMELA	113033	9	NO	5.200,00	0,00	
988	BELLOMO	ADALGISA	85501	9	NO	3.800,00	0,00	
989	COLUCCI	CLEMENTINA	122782	9	NO	6.000,00	0,00	
990	COSTANTINI	GENOEFFA	102873	9	NO	4.500,00	0,00	
991	SCIOSCIA	PAOLINA ANNA MARIA	117614	9	NO	6.000,00	0,00	
992	CAMPANELLA	GIULIA	88476	9	NO	6.000,00	0,00	
993	PERRINO	ALESSIA	119415	9	NO	6.000,00	0,00	
994	FAZIO	CLARA	86828	9	NO	3.100,00	0,00	
995	DE SALVIA	AZZURRA	106623	9	NO	6.000,00	0,00	
996	VISOTTI	MARIA ANNA	92485	9	NO	6.000,00	0,00	
997	BOZZA	VALENTINA	116143	9	NO	6.000,00	0,00	
998	CAPRIULO	ARIANNA	124997	9	NO	3.500,00	0,00	
999	SUARIA	EMMA	120177	9	NO	6.000,00	0,00	
1000	BISCEGLIA	ILARIA	107541	9	NO	6.000,00	0,00	
1001	STIFANI	ROSSELLA	118758	9	NO	5.000,00	0,00	
1002	MANGIONE	IOLANDA	93861	9	NO	4.000,00	0,00	
1003	SARACINO	STEFANIA	113368	9	NO	5.000,00	0,00	

Allegato 1

N° ordine	COGNOME	NOME	ID DOMANDA	PUNTEGGIO	FINANZIATO	IMPORTO VOUCHER	RIMBORSO SPESE MOBILITA'	SOMMA PROGRESSIVA
1004	LOIACONO	ILARIA	97150	9	NO	6.000,00	0,00	
1005	MERAFINA	MONICA	118245	9	NO	4.800,00	0,00	
1006	BUONASSISI	SANDRA	106385	9	NO	6.000,00	0,00	
1007	PERI	FRANCESCA	90437	9	NO	6.000,00	0,00	
1008	DE NIGRIS	ANNA	103477	9	NO	5.000,00	666,07	
1009	NOTA	NELLA	107958	9	NO	6.000,00	0,00	
1010	SPINZI	DANIELA	128437	9	NO	5.000,00	589,06	
1011	LORUSSO	EMILIANA	122650	9	NO	6.000,00	0,00	
1012	NAPOLITANO	DANIELA RITA	95620	9	NO	3.100,00	0,00	
1013	TERLIZZI	SILVIA MARIAPIA	119219	9	NO	4.500,00	0,00	
1014	ATTANASIO	PAOLA	98415	9	NO	3.000,00	0,00	
1015	CAMPA	VALENTINA	115797	9	NO	4.800,00	0,00	
1016	DI LEVRANO	GIULIA	85154	9	NO	6.000,00	1.288,53	
1017	RICCIO	CRISTINA	124727	9	NO	6.000,00	0,00	
1018	DE SALVIA	MARIO	121854	9	NO	6.000,00	0,00	
1019	GAUDIERO	LUIGI	111454	9	NO	6.000,00	0,00	
1020	PERRINI	ANGELO	116375	9	NO	5.300,00	0,00	
1021	TRICARICO	GIOVANNI	113957	9	NO	6.000,00	0,00	
1022	CONTE	ROBERTO	97225	9	NO	6.000,00	0,00	
1023	DERAMO	ANTONIO	123613	9	NO	3.000,00	0,00	
1024	D'ANTUONO	BRUNO	121268	9	NO	6.000,00	0,00	
1025	GUERRA	UMBERTO	100370	9	NO	6.000,00	0,00	
1026	CHIMIENTI	GIOVANNI	125486	9	NO	3.000,00	0,00	
1027	BATTIANTE	PAOLO	109272	9	NO	6.000,00	0,00	
1028	MARTELLO	EUGENIO						
1029	CHIAPPINELLI	BENEDETTO	80622	9	NO	6.000,00	0,00	
1030	BOCCARDI	VINCENZO	128471	9	NO	6.000,00	0,00	
1031	ATTINI	VITO MICHELE	99393	9	NO	6.000,00	0,00	
		DOMENICO						
		NICOLA	114994	9	NO	5.000,00	0,00	

Allegato 1

N° ordine	COGNOME	NOME	ID DOMANDA	PUNTEGGIO	FINANZIATO	IMPORTO VOUCHER	RIMBORSO SPESE MOBILITA'	SOMMA PROGRESSIVA
1032	RECCHIA	FABRIZIO ANTONIO	119948	9	NO	6.000,00	0,00	
1033	TURTURRO	MICHELE	127483	9	NO	5.800,00	0,00	
1034	SCARPIELLO	GIUSEPPE	123358	9	NO	6.000,00	0,00	
1035	SURIANO	GIOVANNI MARIA MAURO	99573	9	NO	6.000,00	0,00	
1036	MARTUCCI	CARMINE	120181	9	NO	3.000,00	0,00	
1037	MARTELLO	FABRIZIO	126875	9	NO	6.000,00	0,00	
1038	ADDANTE	FILIPPO	88322	9	NO	5.040,00	0,00	
1039	ABBASCIÀ	PASQUALE	118037	9	NO	3.539,62	1.792,57	
1040	NARDÒ	SALVATORE	94286	9	NO	6.000,00	0,00	
1041	RIZZO	GIANLUIGI	113283	9	NO	3.000,00	0,00	
1042	FRANCAVILLA	TOMMASO	107461	9	NO	4.440,00	0,00	
1043	CUCCI	LORENZO	98536	9	NO	4.500,00	0,00	
1044	SANGERARDI	PAOLO	102786	9	NO	6.000,00	0,00	
1045	MASTROPIETRO	MARCO	124955	9	NO	3.000,00	0,00	
1046	STEA	GIROLAMO	96610	9	NO	4.800,00	0,00	
1047	D'ADDARIO	VITO	121064	9	NO	5.000,00	0,00	
1048	FRINO	GIUSEPPE	100187	9	NO	6.000,00	0,00	
1049	LIUNI	ANGELO	113675	9	NO	3.200,00	0,00	
1050	PRETORINO	LUCA	90722	9	NO	3.800,00	496,51	
1051	DE MANGO	FRANCESCO	84490	9	NO	4.100,00	0,00	
1052	RAGNINI	CLAUDIO MARCELLO	97689	9	NO	6.000,00	0,00	
1053	TRIVISANO	GIAMBATTISTA	128613	9	NO	6.000,00	0,00	
1054	BANCHETTO	FAUSTO	112458	9	NO	3.500,00	0,00	
1055	BAVIA	SIMONE DIEGO	96061	9	NO	5.000,00	0,00	
1056	ZANELLI	MICHELANGELO	104531	9	NO	6.000,00	0,00	
1057	SCATIGNA	STEFANO	128527	9	NO	5.520,00	0,00	

Allegato 1

N° ordine	COGNOME	NOME	ID DOMANDA	PUNTEGGIO	FINANZIATO	IMPORTO VOUCHER	RIMBORSO SPESE MOBILITA'	SOMMA PROGRESSIVA
1058	DONATELLI	FRANCESCO	93272	9 NO		6.000,00	831,93	
1059	VERO	GIANLUCA	123226	9 NO		4.500,00	0,00	
1060	MARRAUDINO	PAOLO	113757	9 NO		5.040,00	0,00	
1061	GENTILE	GIACINTO COSIMO	95995	9 NO		6.000,00	0,00	
1062	FERRARI	ALESSANDRO	86790	9 NO		6.000,00	0,00	
1063	CUCURACHI	GIORGIO	116076	9 NO		5.000,00	0,00	
1064	FASANO	FRANCESCO PAOLO	123872	9 NO		6.000,00	0,00	
1065	RENNA	MASSIMILIANO	113596	9 NO		5.200,00	0,00	
1066	GIORGINO	TOMMASO	124408	9 NO		3.000,00	0,00	
1067	MAFFEO	UMBERTO	120959	9 NO		6.000,00	0,00	
1068	MAGI	FRANCESCO	122597	9 NO		6.000,00	0,00	
1069	TAMPOIA	ANTONIO	114330	9 NO		5.000,00	0,00	
1070	VACCARELLI	PAOLO	99137	9 NO		6.000,00	0,00	
1071	CARLUCCI	STEFANO	101365	9 NO		3.100,00	0,00	
1072	CONTICELLI	GIULIO	99157	9 NO		6.000,00	0,00	
1073	VILLANI	ENNIO	114424	9 NO		5.000,00	0,00	
1074	SURGO	COSTANTINO	125112	9 NO		4.000,00	0,00	
1075	IOVENE	ALBERTO	86434	9 NO		6.000,00	0,00	
1076	TAUTONICO	TOMMASO	102070	9 NO		5.600,00	0,00	
1077	LIGORIO	PIETRO	110118	9 NO		4.000,00	0,00	
1078	CASSANO	VITO	115766	9 NO		5.000,00	0,00	
1079	POPPA	LUIGI	125805	9 NO		6.000,00	0,00	
1080	PIEMONTESE	ALESSANDRO	123015	9 NO		5.000,00	0,00	
1081	GENTILE	LUCIANO	126194	9 NO		6.000,00	0,00	
1082	CIPRIANI	ALESSANDRO	102048	9 NO		6.000,00	0,00	
1083	MARRAFFA	GIUSEPPE	97545	9 NO		6.000,00	0,00	
1084	SURANO	ROSARIO	116884	9 NO		6.000,00	0,00	
1085	SASSO	FRANCESCO	97014	9 NO		6.000,00	0,00	
1086	BRAMANTE	MICHELE	119922	9 NO		6.000,00	0,00	

Allegato 1

N° ordine	COGNOME	NOME	ID DOMANDA	PUNTEGGIO	FINANZIATO	IMPORTO VOUCHER	RIMBORSO SPESE MOBILITA'	SOMMA PROGRESSIVA
1087	VITA	RAFFAELE	114288	9	NO	4.500,00	0,00	
1088	MARTINO	FRANCESCO	107750	9	NO	5.000,00	0,00	
1089	VITUCCI	MICHELE	100092	9	NO	6.000,00	0,00	
1090	BRIENZA	COSIMO	120454	9	NO	5.000,00	0,00	
1091	ANGELILLO	PIERPAOLO	109308	9	NO	5.000,00	0,00	
1092	CHIRIZZI	LUIGI	90946	9	NO	5.500,00	0,00	
1093	MASTRODONATO	LUIGI PIERO	107106	9	NO	6.000,00	0,00	
1094	MINERVINI	PASQUALE	88557	9	NO	5.040,00	0,00	
1095	SGARAMELLA	FABIO	108467	9	NO	4.000,00	0,00	
1096	COLLA	STEFANO	98955	9	NO	4.500,00	0,00	
1097	LORUSSO	SALVATORE	120517	9	NO	6.000,00	0,00	
1098	PICCI	LEONARDO	115724	9	NO	6.000,00	1.514,56	
1099	BOVE	DANILO						
1100	CASCIONE	ANTONIO	125483	9	NO	6.000,00	0,00	
1101	BATTISTA	ROBERTO	128338	9	NO	6.000,00	0,00	
1102	CAVALLO	RAFFAELE	127382	9	NO	6.000,00	0,00	
1103	PERRONE	ILARIO	106009	9	NO	4.100,00	0,00	
1104	SIMONE	MAURO	81620	9	NO	6.000,00	0,00	
1105	CASTELLANA	LUIGI	112371	9	NO	6.000,00	0,00	
1106	CARNIMEO	MICHELE	125648	9	NO	6.000,00	0,00	
1107	LOGLISCI	GIUSEPPE	95544	9	NO	5.600,00	0,00	
1108	LA TORRE	FABRIZIO	115461	9	NO	5.000,00	0,00	
1109	GIOTTA	GIOVANNI PIO	100886	9	NO	6.000,00	0,00	
1110	D'ERASMO	STEFANO	116599	9	NO	6.000,00	0,00	
1111	PIZZOLANTE	DANIELE	102803	9	NO	5.600,00	0,00	
1112	D'AURIA	MARCO	114314	9	NO	5.000,00	0,00	
1113	PERRICCI	ALESSANDRO	126518	9	NO	3.000,00	0,00	
1114	SGUERA	GIOSEF	122922	9	NO	6.000,00	0,00	
1115	GIULIANI	FRANCESCO	122105	9	NO	6.000,00	0,00	
		PIERPAOLO	87098	9	NO	5.000,00	0,00	



Allegato 1

N° ordine	COGNOME	NOME	ID DOMANDA	PUNTEGGIO	FINANZIATO	IMPORTO VOUCHER	RIMBORSO SPESE MOBILITA'	SOMMA PROGRESSIVA
1116	CATAMO	FULVIO	109260	9	NO	5.500,00	0,00	
1117	PRIORE	FLAVIO	119977	9	NO	6.000,00	0,00	
1118	QUERO	ANTONIO VICENZO MARIA	123993	9	NO	4.000,00	0,00	
1119	CARNIMEO	ANDREA	106275	9	NO	5.600,00	0,00	
1120	MALDERA	GIUSEPPE	102351	9	NO	5.000,00	0,00	
1121	MUYA	ALESSIO	117693	9	NO	3.500,00	0,00	
1122	PELLEGRINO	FRANCESCO	117734	9	NO	3.500,00	0,00	
1123	PAPARELLA	ROSANGELA	108184	8	NO	6.000,00	0,00	
1124	PETITTI	ROSA	125515	8	NO	4.000,00	0,00	
1125	SERINI	GRAZIA	118247	8	NO	3.800,00	1.193,49	
1126	IPPOLITO	GENOVEFFA	95473	8	NO	6.000,00	0,00	
1127	ESPOSITO	MARIA CONCETTA	110191	8	NO	6.000,00	0,00	
1128	COSTANZO	MARIA	124682	8	NO	6.000,00	0,00	
1129	MORCIANO	MARIA ROSARIA	95133	8	NO	5.200,00	0,00	
1130	CAFARO	ANGELA	123996	8	NO	3.000,00	0,00	
1131	INTINI	ROSA	117156	8	NO	6.000,00	0,00	
1132	LEZZI	LAURA	123011	8	NO	5.400,00	0,00	
1133	PANSINI	ANNA	116737	8	NO	5.200,00	0,00	
1134	FLORIO	MARIA ANTONietta	90438	8	NO	5.000,00	0,00	
1135	FORNAROLA	MARIA FRANCESCA	125622	8	NO	5.000,00	0,00	
1136	IRREQUIETO	LUCREZIA	115654	8	NO	5.000,00	0,00	
1137	CIARDO	MARIA ROSARIA	111461	8	NO	5.000,00	0,00	
1138	LANZILLOTTI	MARIA	107129	8	NO	6.000,00	0,00	
1139	PISTOLESE	ASSUNTA	115761	8	NO	6.000,00	0,00	

Allegato 1

N° ordine	COGNOME	NOME	ID DOMANDA	PUNTEGGIO	FINANZIATO	IMPORTO VOUCHER	RIMBORSO SPESE MOBILITA'	SOMMA PROGRESSIVA
1140	GIALLELLA	TIZIANA	108501	8	NO	4.500,00	0,00	
1141	DIONISIO	EDELWEISS	99472	8	NO	3.000,00	0,00	
1142	TOMASELLI	COSIMA	106905	8	NO	4.000,00	0,00	
1143	MARTELLA	MARIA	120230	8	NO	6.000,00	0,00	
1144	BELLINO	ANTONIA	89143	8	NO	6.000,00	0,00	
1145	PATRIMIA	EMANUELA	113483	8	NO	5.040,00	0,00	
1146	RATTI	ELISABETTA	111716	8	NO	4.000,00	0,00	
1147	FACCHINI	PAOLA	98311	8	NO	6.000,00	0,00	
1148	CONTE	GIORGIA	105162	8	NO	3.500,00	0,00	
1149	CAMPA	GIOVANNA	127627	8	NO	6.000,00	0,00	
1150	DI PASQUA	ROSA	103767	8	NO	6.000,00	0,00	
1151	MANDOLESI	DIANA MAFALDA	111580	8	NO	6.000,00	0,00	
1152	DISABATO FORTE	LAURA	127755	8	NO	4.000,00	0,00	
1153	BETTELLA	TERESA	128946	8	NO	6.000,00	0,00	
1154	NICASTRO	PAOLA	89361	8	NO	6.000,00	0,00	
1155	EBOLI	MARINA	110398	8	NO	6.000,00	0,00	
1156	CONVERTINI	ROSARIA	127132	8	NO	6.000,00	0,00	
1157	RUGGIERI	GRAZIA	111520	8	NO	3.000,00	0,00	
1158	FUSIELLO	MADDALENA	111522	8	NO	5.600,00	0,00	
1159	SERINI CIRIELLO	TERESA	92947	8	NO	4.800,00	0,00	
1160	ALTOMARE	ANNA MARIA	107668	8	NO	6.000,00	0,00	
1161	LIGUORI	ESTER	114277	8	NO	4.800,00	0,00	
1162	MASCIOPINTO	VALERIA	90256	8	NO	6.000,00	0,00	
1163	MACINO	LISA	119229	8	NO	4.000,00	0,00	
1164	DE GIUSEPPE	ANNALISA	129004	8	NO	3.500,00	0,00	
1165	DI SANTANTONIO	MONICA	109620	8	NO	6.000,00	0,00	
1166	DI CANDIA	FRANCESCA	93061	8	NO	4.500,00	0,00	
		ROSA						

Allegato 1

N° ordine	COGNOME	NOME	ID DOMANDA	PUNTEGGIO	FINANZIATO	IMPORTO VOUCHER	RIMBORSO SPESE MOBILITA'	SOMMA PROGRESSIVA
1167	ANNICCHIARICO	IRENE	129087	8	NO	3.000,00	0,00	
1168	SPREAFICO	TIZIANA	128612	8	NO	6.000,00	0,00	
1169	FALCONE	GABRIELLA	108550	8	NO	6.000,00	0,00	
1170	ROMANAZZI	MARIA	118277	8	NO	6.000,00	0,00	
1171	DONGIOVANNI	ANNA ADRIANA	122894	8	NO	6.000,00	0,00	
1172	KONTOURI	ARGYRO	101862	8	NO	2.000,00	0,00	
1173	GIANNOCCARO	MARIA GRAZIA	103306	8	NO	6.000,00	0,00	
1174	MONTRONE	KETTI	82203	8	NO	4.875,00	426,24	
1175	DE SALVO	ROSA	123293	8	NO	6.000,00	0,00	
1176	GRILLI	ROBERTA	122153	8	NO	6.000,00	0,00	
1177	LAURIOLA	ROSSANA	111817	8	NO	4.000,00	0,00	
1178	NOBILE	PAOLA	123410	8	NO	4.560,00	0,00	
1179	DI BARI	VINCENZA	95555	8	NO	3.000,00	0,00	
1180	LAGONIGRO	LUCIA						
1181	APRUZZESE	BENEDETTA	115906	8	NO	6.000,00	560,68	
1182	VILLANOVA	ANNA	94729	8	NO	4.800,00	0,00	
1183	SELVAGGI	MONICA	126047	8	NO	6.000,00	0,00	
1184	LOMORO	BARBARA	112842	8	NO	6.000,00	560,68	
1185	PIEPOLI	ANTONELLA	127884	8	NO	6.000,00	0,00	
1186	TEDESCHI	MARIA GRAZIA	84647	8	NO	6.000,00	0,00	
1187	CARPENTIERI	ANNALISA	98950	8	NO	6.000,00	0,00	
1188	IEVA	MARIA	93648	8	NO	6.000,00	0,00	
1189	PUTIGNANO	FLORINDA	119331	8	NO	6.000,00	0,00	
1190	MASTROPIERRO	MARICA	116560	8	NO	6.000,00	0,00	
1191	MEGLI	MONICA	120674	8	NO	3.000,00	0,00	
1192	QUARTA	EMANUELA	99785	8	NO	6.000,00	0,00	
1193	BENEVENI	VALENTINA	119580	8	NO	6.000,00	0,00	
1194	CIALDELLA	MARIA LUCIA	104603	8	NO	4.000,00	0,00	
1195	ABBADESSA	GIUSEPPINA	92366	8	NO	5.000,00	0,00	
		FILOMENA	124152	8	NO	2.500,00	0,00	

Allegato 1

N° ordine	COGNOME	NOME	ID DOMANDA	PUNTEGGIO	FINANZIATO	IMPORTO VOUCHER	RIMBORSO SPESE MOBILITA'	SOMMA PROGRESSIVA
1196	LUDOVICO	ANNAMARIA	123636	8	NO	6.000,00	0,00	
1197	CAFUERI	LORENA	119717	8	NO	6.000,00	0,00	
1198	MARRA	ANGELA	121171	8	NO	6.000,00	0,00	
1199	INTERMITE	CLAUDIA	107412	8	NO	4.000,00	0,00	
1200	DI PINTO	DOMENICA	101706	8	NO	4.000,00	0,00	
1201	MENDUNI	ARIANNA	90281	8	NO	5.000,00	589,06	
1202	DIMAGLI	MARIELLA	83954	8	NO	6.000,00	0,00	
1203	UNGARI	DANIELA	108888	8	NO	6.000,00	560,68	
1204	CAPOZZO	COSTANTINA	92320	8	NO	6.000,00	0,00	
1205	BUX	ALESSANDRA ANTONIA	111815	8	NO	4.500,00	0,00	
1206	LOCOROTONDO	LUCIA	94071	8	NO	5.000,00	0,00	
1207	BALICE	MARIANTONIETT A	82532	8	NO	5.000,00	0,00	
1208	RICCARDI	NIOLETTA	124628	8	NO	6.000,00	0,00	
1209	CUSMAI	MICHELA	123514	8	NO	3.000,00	0,00	
1210	MINERVA	FRANCESCA	127760	8	NO	6.000,00	0,00	
1211	RICCIARDELLI	MARIA TERESA	96502	8	NO	6.000,00	1.193,49	
1212	DE LEO	ROSSANA	103351	8	NO	6.000,00	0,00	
1213	MORETTO	ELISABETTA	123903	8	NO	4.500,00	0,00	
1214	CHYURLIA	ROBERTA	106797	8	NO	3.000,00	0,00	
1215	PERDONÒ	VIVIANA	101524	8	NO	3.000,00	0,00	
1216	ROMANO	ROSARIA PAMELA	94038	8	NO	5.000,00	0,00	
1217	MARTINO	ANNARITA	125501	8	NO	5.000,00	0,00	
1218	FERRARO	DANIELA	113158	8	NO	6.000,00	0,00	
1219	RUGGIERO	FRANCESCA	108677	8	NO	3.000,00	0,00	
1220	TRISOLINI	ANNA MARIA	87266	8	NO	6.000,00	0,00	
1221	COTI	CLAUDIA	104214	8	NO	3.600,00	0,00	
1222	MINENNA	CECILIA	96849	8	NO	6.000,00	0,00	
1223	CUCCO	STEFANIA	121806	8	NO	4.800,00	0,00	

Allegato 1

N° ordine	COGNOME	NOME	ID DOMANDA	PUNTEGGIO	FINANZIATO	IMPORTO VOUCHER	RIMBORSO SPESE MOBILITA'	SOMMA PROGRESSIVA
1224	ALLEGRETTI	CRISTINA	99834	8	NO	6.000,00	0,00	
1225	MARQUARDT	IRIS	117910	8	NO	5.800,00	0,00	
1226	DEL RE	PATRIZIA	112748	8	NO	6.000,00	0,00	
1227	CIAMPO	ROSSANA	110574	8	NO	5.500,00	0,00	
1228	CAPASSO	ANTONietta	87002	8	NO	6.000,00	0,00	
1229	GENCHI	LOREDANA	118343	8	NO	6.000,00	0,00	
1230	SGIRCEA	VALENTINA	106924	8	NO	6.000,00	0,00	
1231	NASCA	PAOLA	82280	8	NO	4.500,00	0,00	
1232	QUATRALE	ANNA ELISA	103853	8	NO	4.500,00	0,00	
1233	MELEDANDRI	SARA	116130	8	NO	4.500,00	0,00	
1234	DE MARCO	MARILISA	113839	8	NO	6.000,00	0,00	
1235	CATANIA	MARIA GRAZIA	119318	8	NO	6.000,00	0,00	
1236	NATALE	GIUSI	101966	8	NO	4.800,00	0,00	
1237	CRESCIE	MARIALUISA	121434	8	NO	6.000,00	0,00	
1238	DI GENNARO	CLELIA	128715	8	NO	4.000,00	0,00	
1239	MACRI'	VALENTINA	122770	8	NO	5.400,00	0,00	
1240	MEZZAPESA	CLAUDIA	121325	8	NO	6.000,00	0,00	
1241	MARZULLO	ANNAMARIA	86597	8	NO	4.560,00	0,00	
1242	PICCOLO	FRANCESCA	120066	8	NO	3.000,00	0,00	
1243	FILI	BRUNELLA	104899	8	NO	5.000,00	589,06	
1244	CARENZA	ANGELA	113809	8	NO	6.000,00	0,00	
1245	BIANCO	MARIANA	90058	8	NO	6.000,00	0,00	
1246	ERACLEO	SILVIA	108329	8	NO	5.000,00	0,00	
1247	LOVERRE	MARIA TERESA	111008	8	NO	5.600,00	0,00	
1248	DI TERLIZZI	FRANCESCA	114050	8	NO	5.200,00	0,00	
1249	VECCARI	ILARIA	112827	8	NO	6.000,00	0,00	
1250	PATERNOSTER	MARIA GRAZIA	119030	8	NO	6.000,00	804,06	
1251	BOVE	GIADA	125763	8	NO	6.000,00	0,00	
1252	DETTOLI	STEFANIA	126908	8	NO	4.500,00	0,00	
1253	FACCHINI	LAURA AISLING	116970	8	NO	5.200,00	0,00	
1254	FACCIOLLA	ROSA	101139	8	NO	6.000,00	0,00	

Allegato 1

N° ordine	COGNOME	NOME	ID DOMANDA	PUNTEGGIO	FINANZIATO	IMPORTO VOUCHER	RIMBORSO SPESE MOBILITA'	SOMMA PROGRESSIVA
1255	CASTELLANO	VITTORIO	105485	8	NO	4.800,00	0,00	
1256	BORDANI	MATTEO	88320	8	NO	6.000,00	0,00	
1257	PUCCI	VITO	103109	8	NO	3.000,00	0,00	
1258	GIOSA	ANTONIO	100127	8	NO	3.750,00	0,00	
1259	RAMPINO	RICCARDO	116174	8	NO	6.000,00	0,00	
	TRAGNI							
1260	MATACCHIERI	EVANGELISTA	124754	8	NO	6.000,00	0,00	
1261	RENZULLI	ARCANGELO	108471	8	NO	6.000,00	0,00	
1262	DI BELLA	GIUSEPPE MARIA	98387	8	NO	6.000,00	0,00	
1263	GAVIGLIANO	SALVATORE	87369	8	NO	4.000,00	0,00	
1264	ANTONUCCI	FERNANDO	123122	8	NO	6.000,00	0,00	
1265	SCARANO	SERGIO	125175	8	NO	6.000,00	0,00	
1266	FLUMERI	LORENZO	126112	8	NO	6.000,00	0,00	
1267	FUMAROLA	COSIMO PIETRO	98493	8	NO	4.800,00	0,00	
		LUIGI						
1268	PROSPERI	FRANCESCO	111968	8	NO	6.000,00	0,00	
1269	CALZONE	PASQUALE	80608	8	NO	5.800,00	0,00	
1270	GUAGNANO	PAOLO	123802	8	NO	3.000,00	0,00	
1271	BARBERIO	NICOLA	123409	8	NO	6.000,00	0,00	
1272	CORRIERO	ANTONIO	107025	8	NO	6.000,00	0,00	
1273	GARGANO	NICOLANGELO	124630	8	NO	4.800,00	0,00	
1274	SCARINGELLA	LUIGI	105845	8	NO	5.000,00	1.792,57	
1275	LATERZA	ANTONIO	106407	8	NO	5.400,00	0,00	
1276	SCOPBITTO	ANTONIO	117547	8	NO	6.000,00	0,00	
1277	MATTEO	FRANCESCO	123568	8	NO	6.000,00	0,00	
1278	LA MANNA	MICHELE	128530	8	NO	6.000,00	0,00	
1279	FAVIA	MASSIMO	80974	8	NO	5.000,00	0,00	
		COSIMO						
1280	TINELLI	VINCENZO	121852	8	NO	6.000,00	0,00	

Allegato 1

N° ordine	COGNOME	NOME	ID DOMANDA	PUNTEGGIO	FINANZIATO	IMPORTO VOUCHER	RIMBORSO SPESE MOBILITA'	SOMMA PROGRESSIVA
1281	ALBANO	GIOVANNI	110958	8	NO	5.000,00	0,00	
1282	DI SABATO	MARCO	124231	8	NO	3.000,00	0,00	
1283	CONTESSA	LUIGI	103672	8	NO	6.000,00	0,00	
1284	TARANTINO	MAURIZIO	113268	8	NO	4.000,00	494,20	
1285	CAVALLONE	ERMINIO	106201	8	NO	6.000,00	0,00	
1286	INGUSCIO	ANTONIO	85367	8	NO	5.000,00	0,00	
1287	SCOPECE	GIOVANNI	121259	8	NO	6.000,00	0,00	
1288	PIAZZO	MASSIMO	127282	8	NO	6.000,00	0,00	
1289	CANNITO	SALVATORE	129038	8	NO	6.000,00	0,00	
1290	COVIELLO	VINCENZO	113410	8	NO	5.000,00	0,00	
1291	MACINA	MICHELE	126155	8	NO	5.800,00	0,00	
1292	SANTORO	GIANPAOLO	100802	8	NO	6.000,00	0,00	
1293	MIGLIORATI	PIERLUIGI	107526	8	NO	6.000,00	0,00	
1294	GESMUNDO	MARIO	123341	8	NO	4.000,00	0,00	
1295	SURDO	PIERO MASSIMO	117401	8	NO	6.000,00	0,00	
1296	VASTARELLA	VALERIO	114718	8	NO	5.000,00	702,44	
1297	VINELLA	GIANCARLO	97058	8	NO	1.250,00	0,00	
1298	ALBANO	ANTONIO	107016	8	NO	6.000,00	0,00	
1299	CEDDIA	PAOLO	126856	8	NO	6.000,00	0,00	
1300	ILLUZZI	DIOMEDE	125803	8	NO	5.000,00	0,00	
1301	CHIARELLO	ANTONIO	82319	8	NO	3.600,00	0,00	
1302	AMATO	PAOLO	105660	8	NO	6.000,00	0,00	
1303	NOTARANGELO	PIETRO	107611	8	NO	6.000,00	0,00	
1304	FUSARO	FILIPPO	104764	8	NO	5.000,00	0,00	
1305	BRIGIDA	TOMMASO	113443	8	NO	6.000,00	0,00	
1306	LOPINTO	LANFRANCO	116266	8	NO	6.000,00	0,00	
1307	TAMMA	VITO	100770	8	NO	5.500,00	0,00	
1308	DIRENZO	PAOLO	85887	8	NO	6.000,00	0,00	
1309	DONGIOVANNI	GIANMARINO	120071	8	NO	6.000,00	0,00	
1310	MILANESE	PAOLO	112091	8	NO	5.040,00	0,00	

Allegato 1

N° ordine	COGNOME	NOME	ID DOMANDA	PUNTEGGIO	FINANZIATO	IMPORTO VOUCHER	RIMBORSO SPESE MOBILITA'	SOMMA PROGRESSIVA
1311	DI GIOIA	LUIGI	84894	8	NO	6.000,00	0,00	
1312	BENTIVOGLIO	CARMELO	104898	8	NO	6.000,00	0,00	
1313	FANELLI	MATTEO	108316	8	NO	6.000,00	0,00	
1314	LIUZZI	SAVERIO	98883	8	NO	4.000,00	0,00	
1315	MASCOLO	FABIO	124854	8	NO	6.000,00	0,00	
1316	LEO	FABIO	115741	8	NO	4.500,00	0,00	
1317	CORALLO	FRANCESCO	107444	8	NO	6.000,00	0,00	
1318	BELLO	MARTINO	125360	8	NO	5.200,00	0,00	
1319	QUITADAMO	FABIO	110234	8	NO	4.500,00	0,00	
1320	GIROLAMO	MARTINO	119478	8	NO	6.000,00	0,00	
1321	TATÒ	PASQUALE	127516	8	NO	6.000,00	0,00	
1322	PASTORE	MARCO	86311	8	NO	6.000,00	0,00	
1323	GIANNUZZI	DARIO	126780	8	NO	6.000,00	0,00	
1324	CONVERSA	MICHELE	99017	8	NO	6.000,00	0,00	
1325	TALDONE	ROCCO	121608	8	NO	6.000,00	0,00	
1326	DE SANTIS	ANDREA GIUSEPPE	101083	8	NO	6.000,00	0,00	
1327	MURIANNI	LIVIO	111432	8	NO	6.000,00	0,00	
1328	CHIECHI	ANTONIO	128128	8	NO	2.300,00	0,00	
1329	CARACCIOLO	GIACOMO	80606	8	NO	3.750,00	0,00	
1330	CAIAFFA	MICHELE	115262	8	NO	6.000,00	0,00	
1331	CLEMENTE	ANTONIO	112474	8	NO	6.000,00	0,00	
1332	CLEMENTE	MAURO	122899	8	NO	6.000,00	0,00	
1333	TARANTINO	MAURIZIO	83052	8	NO	4.500,00	0,00	
1334	LUNANOVA	NICOLA	109996	8	NO	5.040,00	0,00	
1335	MADDAMMA	VITTORIO	115659	8	NO	5.400,00	0,00	
1336	LATERZA	GIUSEPPE	121190	8	NO	6.000,00	0,00	
1337	NATALE	COSTANTINO	115571	8	NO	6.000,00	0,00	
1338	CAGNAZZI	VINCENZO	126437	8	NO	5.000,00	0,00	
1339	PERRUGGINO	ANTONIOMARIO POTTO	103489	8	NO	6.000,00	0,00	



Allegato 1

N° ordine	COGNOME	NOME	ID DOMANDA	PUNTEGGIO	FINANZIATO	IMPORTO VOUCHER	RIMBORSO SPESE MOBILITA'	SOMMA PROGRESSIVA
1340	MUSCATELLO	MASSIMO	82218	8	NO	4.500,00	0,00	
		BENEDETTO						
1341	FORTE	GRAZIANO	121080	8	NO	5.400,00	0,00	
1342	BASILE	ANDREA	92815	8	NO	5.750,00	0,00	
1343	TAFURO	MAURO	117034	8	NO	6.000,00	0,00	
1344	TUMOLO	COSIMO	95525	8	NO	6.000,00	0,00	
1345	GRAPS	VINCENZO	125294	8	NO	5.000,00	0,00	
1346	GADALETA	COSIMO	119611	8	NO	5.200,00	0,00	
1347	MASTROTOTARO	LEO	123884	8	NO	6.000,00	0,00	
1348	MAZZEI	PIERPAOLO	124075	8	NO	6.000,00	0,00	
1349	GERARDI	ANDREA	122819	8	NO	3.500,00	0,00	
1350	PASCALI	VALERIO	97767	8	NO	5.000,00	0,00	
1351	VITAGLIANO	FRANCESCO	108352	8	NO	6.000,00	0,00	
1352	MILANI	NICOLA	125627	8	NO	4.000,00	0,00	
1353	CORLIANO	GENNARO	123765	8	NO	6.000,00	1.514,56	
1354	ARPINO	GIUSEPPE	125705	8	NO	6.000,00	0,00	
1355	DE MARZO	SERGIO	128508	8	NO	6.000,00	0,00	
1356	SANTOMAURO	NATALE MARCO	110237	8	NO	6.000,00	0,00	
1357	DI CANOSA	NICOLA	93548	8	NO	4.800,00	0,00	
1358	SCIDDURLO	PIERANGELO	103313	8	NO	6.000,00	0,00	
1359	VURCHIO	MAURIZIO	105934	8	NO	6.000,00	0,00	
1360	FERRANNINA	LEONARDO	80666	8	NO	6.000,00	0,00	
1361	DE GIORGI	FRANCESCO	108809	8	NO	6.000,00	0,00	
1362	AMORUSO	VITO	89644	8	NO	5.040,00	0,00	
1363	DI STASI	DANIELE	126012	8	NO	6.000,00	0,00	
1364	MARUCCIO	CLAUDIO	83688	8	NO	6.000,00	0,00	
1365	MEZZAPESA	PIETRO	104566	8	NO	6.000,00	0,00	
1366	RIZZO	MICHELE	116394	8	NO	6.000,00	0,00	
1367	PENNACCHIA	DELIO PAOLO	126172	8	NO	3.300,00	0,00	
1368	RACANO	GIUSEPPE	106862	8	NO	6.000,00	0,00	

Allegato 1

N° ordine	COGNOME	NOME	ID DOMANDA	PUNTEGGIO	FINANZIATO	IMPORTO VOUCHER	RIMBORSO SPESE MOBILITA'	SOMMA PROGRESSIVA
1369	PICCOLO	LUIGI	98995	8	NO	6.000,00	0,00	
1370	COLAMONACO	ANTONIO	106549	8	NO	5.000,00	0,00	
1371	MONTANARO	MARCO	86406	8	NO	4.560,00	0,00	
1372	ANCHORA	BARTOLO	109261	8	NO	5.000,00	0,00	
1373	BARTOLI	FABIO	125244	8	NO	6.000,00	0,00	
1374	MAZZA	NICOLA	121901	8	NO	5.000,00	0,00	
1375	MACCHIA	VINCENZO	123224	8	NO	6.000,00	0,00	
1376	PORZANO	GIACOMO	128982	8	NO	3.500,00	0,00	
1377	ALBANESE	FRANCESCO	86552	8	NO	6.000,00	0,00	
1378	NESTOLA	MIRKO	89010	8	NO	5.000,00	0,00	
1379	SANTOVITO	SALVATORE	125531	8	NO	5.000,00	0,00	
1380	GROSSI	ANTONIO	105237	8	NO	6.000,00	0,00	
1381	DI NUNZIO	GABRIELE	80962	8	NO	1.800,00	1.109,19	
1382	LOIUDICE	DARIO	110870	8	NO	6.000,00	0,00	
1383	DELLI CARRI	VITO	101288	8	NO	4.500,00	0,00	
1384	BASILE	VITO	83642	8	NO	6.000,00	0,00	
1385	MITACCHIONE	DAVIDE	107583	8	NO	5.500,00	0,00	
1386	RIZZI	FRANCESCO	126213	8	NO	6.000,00	0,00	
1387	PROTINO	SILVANA	117902	7	NO	6.000,00	0,00	
1388	MAURIELLO	MARINA	109628	7	NO	6.000,00	0,00	
1389	ZELLINO	ANTONELLA	105930	7	NO	5.600,00	0,00	
1390	SILIBERTI	MARIA	123964	7	NO	6.000,00	0,00	
1391	ROCHIRA	ROSA	97187	7	NO	6.000,00	0,00	
1392	SIALPI	VINCENZA	80623	7	NO	5.800,00	0,00	
1393	CASTELLANO	FRANCESCA	110456	7	NO	5.200,00	0,00	
1394	DEL FOSCO	MARIAPIA	83271	7	NO	6.000,00	0,00	
1395	SORRICARO	FRANCESCA	83322	7	NO	5.600,00	0,00	
1396	SAMELE	FRANCESCA	113238	7	NO	4.500,00	0,00	
1397	FORESTIERO	SABINA	106271	7	NO	6.000,00	0,00	
		ELISA						

Allegato 1

N° ordine	COGNOME	NOME	ID DOMANDA	PUNTEGGIO	FINANZIATO	IMPORTO VOUCHER	RIMBORSO SPESE MOBILITA'	SOMMA PROGRESSIVA
1398	RANALDO	MARIA ROSARIA	85507	7	NO	4.000,00	0,00	
1399	RAPIO	GIOVANNA	118517	7	NO	5.000,00	0,00	
1400	PUTIGNANO	GRAZIELLA	97968	7	NO	6.000,00	0,00	
1401	IUSCO	DORA	108670	7	NO	6.000,00	0,00	
1402	SOLIMINE	GIUSEPPINA	121952	7	NO	6.000,00	0,00	
1403	FIORINO	ANTONIA	91964	7	NO	5.200,00	0,00	
1404	IACOVELLI	ROSARIA						
1404	IACOVELLI	ANNAMARIA	110316	7	NO	6.000,00	0,00	
1405	MAZZOTTA	CINZIA	111500	7	NO	4.500,00	0,00	
1406	BATTISTA	ROSANNA	96024	7	NO	5.000,00	0,00	
1407	PETRUZZELLI	ARIANNA	102087	7	NO	6.000,00	0,00	
1408	URSO	MARIA GRAZIA	91051	7	NO	6.000,00	0,00	
1409	DE PASCALE	KATIA	94977	7	NO	5.000,00	0,00	
1410	MONTANARO	MARIA	120908	7	NO	3.000,00	0,00	
1411	D'ADDARIO	ROSA	119895	7	NO	6.000,00	0,00	
1412	GAGLIARDI	MADDALENA	127039	7	NO	6.000,00	0,00	
1413	MIMMO	MARIA ASSUNTA- CECILIA	106876	7	NO	6.000,00	0,00	
1414	SURIANO	ANGELA	113221	7	NO	5.000,00	0,00	
1415	RIZZO	SILVIA	123193	7	NO	6.000,00	0,00	
1416	LA VOLPE	GIOVANNA	126148	7	NO	5.000,00	0,00	
1417	CLEMENTE	GIUSEPPINA	115002	7	NO	6.000,00	0,00	
1418	GURELLA	ANNA	129006	7	NO	6.000,00	0,00	
1419	DE GIOVANNI	EUSABETTA	128684	7	NO	5.000,00	0,00	
1420	DEL RE	CHIARA	82235	7	NO	3.900,00	1.193,49	
1421	CARLOMAGNO	GIOVANNA	120257	7	NO	4.500,00	0,00	
1422	ZA	LUCIA	112573	7	NO	5.520,00	0,00	
1423	CAVALLO	ROSANNA	109249	7	NO	6.000,00	0,00	
1424	MONOPOLI	STEFANIA	96291	7	NO	6.000,00	0,00	

Allegato 1

N° ordine	COGNOME	NOME	ID DOMANDA	PUNTEGGIO	FINANZIATO	IMPORTO VOUCHER	RIMBORSO SPESE MOBILITA'	SOMMA PROGRESSIVA
1425	COLUCCI	ANNA SARA	121594	7	NO	6.000,00	0,00	
1426	NAPOLI	IRENE	121023	7	NO	4.800,00	0,00	
1427	PALADINI	PAOLA	91181	7	NO	4.875,00	426,24	
1428	PETRELLI	CRISTINA	117246	7	NO	6.000,00	0,00	
1429	MARTELLOTTA	ROBERTA	111761	7	NO	4.560,00	0,00	
1430	QUERCIA	MARIANNA	117185	7	NO	6.000,00	560,68	
1431	CIACCIA	MARGHERITA	106567	7	NO	6.000,00	0,00	
1432	DONVITO	VERA	127119	7	NO	6.000,00	0,00	
1433	CHICCO	MARIATERESA	103645	7	NO	3.800,00	1.235,30	
1434	FATA	LETIZIA	102389	7	NO	2.200,00	589,06	
1435	CAMPANELLA	TATIANA	99661	7	NO	6.000,00	0,00	
1436	DE BIASE	ROSSANA	124250	7	NO	6.000,00	0,00	
1437	MICCOLIS	ANTONELLA	115529	7	NO	6.000,00	0,00	
1438	FANTASIA	MARIANNA ROSA	114155	7	NO	4.000,00	0,00	
1439	BRUNO	ANTONELLA	126718	7	NO	5.000,00	0,00	
1440	PICCOLANTONIO	ROSA	101527	7	NO	6.000,00	0,00	
1441	RONCO	TIZIANA	106481	7	NO	6.000,00	0,00	
1442	D'EREDITÀ	CINZIA	96410	7	NO	4.000,00	0,00	
1443	DE DONNO	MARIA GRAZIA	123099	7	NO	3.000,00	0,00	
1444	REVERCHON	DONATELLA	124747	7	NO	4.800,00	0,00	
1445	VALLO	VALENTINA	126517	7	NO	6.000,00	0,00	
1446	LABALESTRA	MARY JO	117673	7	NO	6.000,00	0,00	
1447	CARONE	MARIA ANGELA	124618	7	NO	4.500,00	0,00	
1448	DANIELE	MARIA	112366	7	NO	6.000,00	0,00	
1449	OZZA	CARLA	113868	7	NO	4.500,00	0,00	
1450	MORGESE	ROSSANA	107037	7	NO	3.500,00	1.792,57	
1451	MINOSI	FRANCESCA	110668	7	NO	5.000,00	0,00	
1452	MIDILI	CRISTINA	109683	7	NO	4.000,00	0,00	
1453	BEVILACQUA	NICANGELA	123356	7	NO	6.000,00	0,00	
1454	MAROTTA	CRISTINA	82640	7	NO	3.000,00	0,00	

Allegato 1

N° ordine	COGNOME	NOME	ID DOMANDA	PUNTEGGIO	FINANZIATO	IMPORTO VOUCHER	RIMBORSO SPESE MOBILITA'	SOMMA PROGRESSIVA
1455	SABATO	ELISABETTA	90088	7	NO	6.000,00	0,00	
1456	PERRONE	AGNESE	86673	7	NO	3.600,00	0,00	
1457	DEFLORIO	BERNARDA	89121	7	NO	4.500,00	0,00	
1458	STELLA	AGNESE	100874	7	NO	5.800,00	0,00	
1459	AMENDUNI	TIZIANA	117060	7	NO	6.000,00	0,00	
1460	BRIGLIA	ANTONELLA	93906	7	NO	4.500,00	0,00	
1461	SARACINO	ILENIA	122736	7	NO	5.000,00	0,00	
1462	RAGO	VIVIANA	109877	7	NO	3.000,00	0,00	
1463	SILIBERTI	ANGELA	95850	7	NO	6.000,00	0,00	
1464	DE TULLIO	LOREDANA	123901	7	NO	6.000,00	0,00	
1465	PIERRI	LISA	119013	7	NO	3.000,00	0,00	
1466	COSMAI	LORIANA	115138	7	NO	4.500,00	0,00	
1467	DIBENEDETTO	ROSA	97514	7	NO	6.000,00	0,00	
1468	POLLICE	MARZIA	100402	7	NO	6.000,00	0,00	
1469	ANICETO	LUCIA	122196	7	NO	6.000,00	0,00	
1470	PICCA	MARIA	103862	7	NO	5.200,00	0,00	
1471	DETTOLI	VINCENZA	126766	7	NO	4.500,00	0,00	
1472	LAMONICA	TERESA						
1473	BOZZETTO	VALENTINA	118301	7	NO	5.000,00	702,44	
1474	PAGLIARA	GIORGIA	102578	7	NO	6.000,00	0,00	
1475	CONTE	ELISABETTA	127149	7	NO	6.000,00	0,00	
1476	PROIETTO	VITTORIA	97163	7	NO	3.000,00	0,00	
1477	PROCACCI	MARINA	104334	7	NO	6.000,00	0,00	
1478	PUGLIA	MARIANGELA						
1479	RENNA	MEA	124959	7	NO	4.000,00	0,00	
1480	ZINGARELLI	GIULIA	125546	7	NO	5.750,00	0,00	
1481	MUCI	BARBARA	111555	7	NO	4.400,00	0,00	
1482	GATTOLA	MICHELE						
		ANTONIO	121280	7	NO	6.000,00	0,00	
		FERNANDO	118704	7	NO	6.000,00	0,00	
		LUIGI	114612	7	NO	3.000,00	0,00	

Allegato 1

N° ordine	COGNOME	NOME	ID DOMANDA	PUNTEGGIO	FINANZIATO	IMPORTO VOUCHER	RIMBORSO SPESE MOBILITA'	SOMMA PROGRESSIVA
1483	GIUGNO	FRANCESCO	119384	7	NO	3.000,00	0,00	
1484	SANGHEZ	SALVATORE	123902	7	NO	6.000,00	0,00	
1485	CELOZZI	MICHELE	108081	7	NO	6.000,00	0,00	
1486	RICCI	ANTONIO	117918	7	NO	6.000,00	0,00	
1487	CAPONIO	VITO	96734	7	NO	6.000,00	0,00	
1488	TARANTINI	NATALE	125628	7	NO	6.000,00	0,00	
1489	DE MOLA	TOMMASO	123517	7	NO	6.000,00	0,00	
1490	CASSANELLI	ENRICO	112922	7	NO	6.000,00	0,00	
1491	GIANNINI	DOMENICO	91302	7	NO	6.000,00	0,00	
1492	FASANO	SERGIO MARIA ROSARIO	124674	7	NO	4.500,00	0,00	
1493	PARADISO	GIUSEPPE	120598	7	NO	3.000,00	0,00	
1494	BLASI	UGO	125844	7	NO	6.000,00	0,00	
1495	MANSUETO	ALBERTO	90615	7	NO	6.000,00	0,00	
1496	BOVI	PIERLUIGI MARIA	86398	7	NO	6.000,00	0,00	
1497	SALERNO	ANTONIO	84133	7	NO	5.200,00	0,00	
1498	TAMBORRINO	MARCELLO	102872	7	NO	4.500,00	0,00	
1499	AMOROSINI	ORONZO	82506	7	NO	6.000,00	0,00	
1500	COLETTA	FRANCESCO	116643	7	NO	5.040,00	0,00	
1501	PATRUNO	LUIGI	124336	7	NO	5.000,00	0,00	
1502	QUARANTA	FABRIZIO	108498	7	NO	6.000,00	0,00	
1503	TROCCOLA	ANTONELLO	101851	7	NO	4.500,00	0,00	
1504	SCORRANO	ANGELO	109338	7	NO	6.000,00	0,00	
1505	IASCONE	VINCENZO	101005	7	NO	6.000,00	0,00	
1506	CANATO	ANTONIO SALVATORE	127186	7	NO	5.500,00	0,00	
1507	GIANNELLI	NICOLA	125176	7	NO	4.500,00	0,00	
1508	DIBIASE	FRANCESCO	121848	7	NO	6.000,00	0,00	
1509	OGGIANO	MASSIMILIANO	118176	7	NO	6.000,00	0,00	
1510	FRIGGIONE	ALESSANDRO	109227	7	NO	3.800,00	1.193,49	

Allegato 1

N° ordine	COGNOME	NOME	ID DOMANDA	PUNTEGGIO	FINANZIATO	IMPORTO VOUCHER	RIMBORSO SPESE MOBILITA'	SOMMA PROGRESSIVA
1511	DI STASI	PASQUALE	97931	7	NO	6.000,00	0,00	
1512	GRAVILI	GIOVANNI	94794	7	NO	6.000,00	0,00	
1513	VITRANI	GIOVANNI	123299	7	NO	5.000,00	0,00	
1514	CARROZZO	GIANFRANCO	109371	7	NO	6.000,00	0,00	
1515	CARBONE	EMANUELE	125858	7	NO	5.000,00	0,00	
1516	LATERZA	MASSIMO	128576	7	NO	6.000,00	0,00	
1517	NANULA	GIOVANNI PAOLO	106345	7	NO	6.000,00	0,00	
1518	FALCONE	GIUSEPPE	121931	7	NO	6.000,00	0,00	
1519	CARMELLINO	SAVERIO	106144	7	NO	6.000,00	0,00	
1520	RIDOLFI	DONATO	100589	7	NO	6.000,00	0,00	
1521	PENNA	MASSIMO	97206	7	NO	6.000,00	0,00	
1522	FARNELLI	MICHELE	114950	7	NO	4.500,00	0,00	
1523	MAGGIORINO	MICHELE	127633	7	NO	4.500,00	0,00	
1524	CARRERA	MASSIMILIANO	103103	7	NO	6.000,00	0,00	
1525	MERICO	AUGUSTO	99941	7	NO	6.000,00	0,00	
1526	DE DONNO	GIUSEPPE	127749	7	NO	3.000,00	0,00	
1527	FORTE	GIOVANNI	125864	7	NO	3.000,00	0,00	
1528	STEFANIZZI	LORENZO	102943	7	NO	6.000,00	0,00	
1529	FRANCIOSO	ROBERTO	96384	7	NO	6.000,00	0,00	
1530	INTRONA	MICHELE	92403	7	NO	4.500,00	0,00	
1531	RIZZI	SILVANO	101829	7	NO	3.000,00	0,00	
1532	PATRUNO	VINCENZO SILVIO	116240	7	NO	6.000,00	1.792,57	
1533	GRILLETTI	GIOVANNI	121847	7	NO	6.000,00	0,00	
1534	GIANFREDA	MASSIMILIANO	122581	7	NO	6.000,00	0,00	
1535	BIZZOCO	ROCCO	99957	7	NO	4.800,00	0,00	
1536	LOMURNO	VITANTONIO	107654	7	NO	5.000,00	0,00	
1537	PEDE	GIORGIO	84494	7	NO	6.000,00	0,00	
1538	LOFU'	NICOLA	119437	7	NO	6.000,00	0,00	

Allegato 1

N° ordine	COGNOME	NOME	ID DOMANDA	PUNTEGGIO	FINANZIATO	IMPORTO VOUCHER	RIMBORSO SPESE MOBILITA'	SOMMA PROGRESSIVA
1539	MONTENERO	ELIA ROBERTO	108294	7 NO		6.000,00	0,00	
1540	VALENTINI	GIUSEPPE	107573	7 NO		6.000,00	0,00	
1541	D'ONGHIA	PIETRO	110624	7 NO		6.000,00	0,00	
1542	SCENA	PAOLO	97675	7 NO		5.800,00	0,00	
1543	TOMASICCHIO	SAVERIO	104278	7 NO		6.000,00	0,00	
1544	MARGARITO	MAURO	127936	7 NO		6.000,00	0,00	
1545	LUCARELLI	BARTOLOMEO	125422	7 NO		6.000,00	0,00	
1546	BARBANO	NUNZIO	129020	7 NO		1.000,00	0,00	
1547	CASAROLA	ANTONIO	101496	7 NO		5.600,00	0,00	
1548	CAPRIATI	BIAGIO	81532	7 NO		4.000,00	0,00	
1549	MANGIARANO	FABIO	125188	7 NO		5.000,00	0,00	
1550	METTA	GIUSEPPE	87968	7 NO		5.000,00	0,00	
1551	LABIANCA	LUIGI UMBERTO	125292	7 NO		4.000,00	0,00	
1552	MELE	FRANCESCO	125608	7 NO		4.500,00	0,00	
1553	MONTEDURO	LEOPOLDO	86349	7 NO		4.500,00	0,00	
1554	LISANTI	GAEETANO ALBERTO	81687	7 NO		6.000,00	0,00	
1555	SPORTELLI	GIOVANNI FRANCESCO	118223	7 NO		6.000,00	0,00	
1556	NISI	FABIO	99447	7 NO		4.000,00	0,00	
1557	CAROPPO	ANDREA	122110	7 NO		6.000,00	0,00	
1558	IACOVUZZI	GIANLUCA	81555	7 NO		5.000,00	0,00	
1559	ORLANDO	PANTALEO FRANCESCO	105011	7 NO		4.800,00	0,00	
1560	IMBRIANI	LUIGI	108230	7 NO		6.000,00	0,00	
1561	BALLETTA	SIMONE	125830	7 NO		4.000,00	0,00	
1562	CELLAMARE	GIUSEPPE	113874	7 NO		6.000,00	0,00	
1563	SIRRESSI	GIACOMO	126758	7 NO		6.000,00	0,00	
1564	MERAGLIA	EMANUELE	122704	7 NO		6.000,00	0,00	
1565	SARACINO	ROCCO	96166	7 NO		6.000,00	0,00	



Allegato 1

N° ordine	COGNOME	NOME	ID DOMANDA	PUNTEGGIO	FINANZIATO	IMPORTO VOUCHER	RIMBORSO SPESE MOBILITA'	SOMMA PROGRESSIVA
1566	BELLO	PASQUALE	100039	7	NO	6.000,00	0,00	
1567	LAZZERA	DONATO	124445	7	NO	4.800,00	0,00	
1568	VENTRICELLI	GIORGIO	127672	7	NO	6.000,00	0,00	
1569	SETARO	FABIO	96066	7	NO	4.000,00	0,00	
1570	MAGGIORA	MAURIZIO	117155	7	NO	6.000,00	0,00	
1571	FONTANAROSA	FABIO	81138	7	NO	4.000,00	0,00	
1572	MASTROTOTARO	MASSIMILIANO	128372	7	NO	6.000,00	0,00	
1573	CAGNAZZO	DARIO	119633	7	NO	6.000,00	0,00	
1574	SERAFINI	ALFREDO	128803	7	NO	5.040,00	0,00	
1575	SURANO	SALVATORE	116975	7	NO	6.000,00	0,00	
1576	GEUSA	CLAUDIO	122102	7	NO	6.000,00	0,00	
1577	RINALDI	VITO	123764	7	NO	6.000,00	0,00	
1578	LORUSSO	DOMENICO	91659	7	NO	5.000,00	0,00	
1579	QUARTO	MARCO	121922	7	NO	2.000,00	0,00	
1580	LABIANCA	FRANCESCO	108935	7	NO	6.000,00	0,00	
1581	D'ECCLISIIS	SALVATORE	90616	7	NO	4.000,00	0,00	
1582	TRAVERSA	DAVIDE	114492	7	NO	4.000,00	424,50	
1583	STEFANETTI	GIORGIO	86226	7	NO	6.000,00	0,00	
1584	GATTA	MICHELE DARIO	116532	7	NO	6.000,00	0,00	
1585	LOZITO	DONATO	125183	7	NO	6.000,00	0,00	
1586	MIRIZZI	MICHELE	97924	7	NO	5.000,00	0,00	
1587	CITO	DAVIDE	124851	7	NO	6.000,00	0,00	
1588	MASTROTOTARO	LUCA	127878	7	NO	6.000,00	0,00	
1589	CALO'	ENRICO	116780	7	NO	5.750,00	0,00	
1590	MENDUNI	GAETANO						
1591	ELMI	ANTONIO	116648	7	NO	6.000,00	0,00	
1592	DEMARINIS	FRANCESCO	128634	7	NO	6.000,00	0,00	
1593	CENTRONE	GIUSEPPE	94535	7	NO	6.000,00	0,00	
1594	RICCARDO	DOMENICO	118766	7	NO	6.000,00	0,00	
		LEONARDO	121809	7	NO	6.000,00	0,00	

Allegato 1

N° ordine	COGNOME	NOME	ID DOMANDA	PUNTEGGIO	FINANZIATO	IMPORTO VOUCHER	RIMBORSO SPESE MOBILITA'	SOMMA PROGRESSIVA
1595	LAERA	PIERGIUSEPPE	98199	7	NO	6.000,00	0,00	
1596	D'ERI	SIMONE	119967	7	NO	5.000,00	0,00	
1597	PAULANGELO	NICO DOMENICO	128524	7	NO	6.000,00	0,00	
1598	TRISOLINI	FRANCESCO	100011	7	NO	6.000,00	0,00	
1599	MARCHITTO	ANDREA	112788	7	NO	6.000,00	0,00	
1600	TOMA	ADALGISA	95454	6	NO	4.800,00	0,00	
1601	CIRIELLO	MARIA CRISTINA	120846	6	NO	4.800,00	0,00	
1602	VALLETTA	ANGELA RITA	125231	6	NO	5.200,00	0,00	
1603	LUBELLI	MARIA	126733	6	NO	4.560,00	0,00	
1604	D'AVELLA	PAOLA	109115	6	NO	6.000,00	0,00	
1605	DE MICHELE	MARIA GIACINTA	120545	6	NO	6.000,00	0,00	
1606	ADAMI	ROSANNA	127795	6	NO	5.448,00	0,00	
1607	GONNELLA	MARIA ROSARIA	111458	6	NO	6.000,00	0,00	
1608	LANZOLLA	FILOMENA	109063	6	NO	4.000,00	0,00	
1609	D'APRILE	ALIDA	98103	6	NO	6.000,00	0,00	
1610	RUBINI	SONIA	127073	6	NO	5.520,00	0,00	
1611	DE LEONARDIS	EUFEMIA	102420	6	NO	6.000,00	0,00	
1612	LOVECE	DANIELA	124823	6	NO	6.000,00	0,00	
1613	TOMMASI	FRANCESCA	84051	6	NO	5.200,00	0,00	
1614	INTINI	MARILENA RITA	107460	6	NO	6.000,00	0,00	
1615	MOSCHETTI	ALESSIA	129156	6	NO	4.000,00	0,00	
1616	BAGORDA	ANTONIA	110905	6	NO	4.560,00	0,00	
1617	COMES	PATRIZIA	117950	6	NO	6.000,00	0,00	
1618	SANTORO	EMANUELA	114668	6	NO	4.560,00	0,00	
1619	GRUOSSO	CARMELA	116812	6	NO	4.000,00	0,00	
1620	ACHILLE	AURORA	127807	6	NO	6.000,00	0,00	

Allegato 1

N° ordine	COGNOME	NOME	ID DOMANDA	PUNTEGGIO	FINANZIATO	IMPORTO VOUCHER	RIMBORSO SPESE MOBILITA'	SOMMA PROGRESSIVA
1621	BARNABA	MONICA	86779	6	NO	6.000,00	0,00	
1622	FIERRO	INCORONATA	128410	6	NO	6.000,00	0,00	
1623	CAVALLARO	LORETA	109506	6	NO	4.000,00	0,00	
1624	CASO	VINCENZA	125259	6	NO	6.000,00	0,00	
1625	TERLIZZI	RITA MARIA PIA	125396	6	NO	4.500,00	0,00	
1626	BARNABA	MARGHERITA	127892	6	NO	6.000,00	0,00	
1627	DELLA GATTA	CHIARA	89868	6	NO	3.000,00	0,00	
1628	DI LEO	ROBERTA	125704	6	NO	4.500,00	0,00	
1629	COLELLA	STEFANIA	126512	6	NO	6.000,00	0,00	
1630	CAVALIERE	CHIARA	119726	6	NO	6.000,00	0,00	
1631	DIPACE	MARIA CONCETTA	102115	6	NO	6.000,00	0,00	
1632	CAVALLONE	VALENTINA	119663	6	NO	6.000,00	0,00	
1633	CARAGNANO	FLORINDA	122265	6	NO	4.000,00	0,00	
1634	D'AGOSTINO	MATILDE	105404	6	NO	4.000,00	0,00	
1635	DAMMACCO	MARINA	121215	6	NO	6.000,00	0,00	
1636	URAGO	SERENA	102986	6	NO	4.000,00	0,00	
1637	ANNICCHIARICO	STEFANIA	90054	6	NO	5.000,00	0,00	
1638	MIACOLA	GAETANA	108175	6	NO	6.000,00	0,00	
1639	MACCHITELLA	ALESSANDRA	119211	6	NO	6.000,00	0,00	
1640	GORGOLIONE	SARA	101213	6	NO	6.000,00	0,00	
1641	RUTIGLIANO	DOMENICA	82183	6	NO	5.000,00	0,00	
1642	BLONDA	MARIA	81535	6	NO	5.200,00	0,00	
1643	PATALEO	MIRIAM	108222	6	NO	3.000,00	0,00	
1644	MICCOLIS	IMMA	88497	6	NO	6.000,00	0,00	
1645	CLEMENTE	ELIANA	116911	6	NO	5.800,00	0,00	
1646	GRAMEGNA	MARIAVITA	103468	6	NO	5.200,00	0,00	
1647	GALEOTA	MARIANGELA	126105	6	NO	6.000,00	0,00	
1648	MARASCO	CATERINA	125782	6	NO	6.000,00	0,00	
1649	LILLO	ANTONELLA	122659	6	NO	3.000,00	0,00	

Allegato 1

N° ordine	COGNOME	NOME	ID DOMANDA	PUNTEGGIO	FINANZIATO	IMPORTO VOUCHER	RIMBORSO SPESE MOBILITA'	SOMMA PROGRESSIVA
1650	PATRUÑO	MARIA VALENTINA	82469	6 NO		6.000,00	1.514,56	
1651	BRANDI	MARIA LORENA	100333	6 NO		6.000,00	0,00	
1652	PONTRANDOLFO	ANNIE	128477	6 NO		6.000,00	0,00	
1653	SICILIANO	SILVIA	127006	6 NO		4.500,00	0,00	
1654	TENERELLI	NICOLA	99213	6 NO		4.800,00	0,00	
1655	CAGGIANO	NICOLA	113054	6 NO		6.000,00	0,00	
1656	ACQUASANTA	CARLO	119981	6 NO		3.000,00	0,00	
1657	PETRILLI	MICHELE	122868	6 NO		5.600,00	0,00	
1658	ROSSIELLO	GIOVANNI	89691	6 NO		6.000,00	0,00	
1659	NARDELLI	ANGELO	110939	6 NO		6.000,00	0,00	
1660	TORRES	ERNESTO	125009	6 NO		6.000,00	0,00	
1661	COCCIOLI	DANIELE	116923	6 NO		5.500,00	0,00	
1662	DI CORATO	FRANCO	104645	6 NO		6.000,00	0,00	
1663	DELL'OLIO	JEROME	114758	6 NO		6.000,00	0,00	
		ANGELO						
1664	SPAMPINATO	GIACOMO	82036	6 NO		4.500,00	0,00	
1665	QUARATO	GIOVANNI	128057	6 NO		6.000,00	0,00	
1666	SABIO	GENNARO	106465	6 NO		6.000,00	0,00	
1667	PASCAZIO	ALESSANDRO	121940	6 NO		6.000,00	0,00	
1668	DE VITA	ANTONIO	84020	6 NO		1.250,00	0,00	
1669	CHIARELLI	NICOLA	122731	6 NO		3.000,00	0,00	
1670	FRESTA	SERGIO	107003	6 NO		4.320,00	0,00	
1671	NOCERA	FRANCO	109472	6 NO		3.500,00	0,00	
1672	DI AFERIA	PASQUALINO	120112	6 NO		5.000,00	1.792,57	
1673	LOTITO	SABINO	104877	6 NO		6.000,00	0,00	
1674	RUSSO	GIOVANNI	106822	6 NO		5.000,00	0,00	
1675	ACCETTURA	VITO	110585	6 NO		4.000,00	0,00	
1676	SARTINI	ALFREDO	89243	6 NO		6.000,00	0,00	
1677	CINIERI	VINCENZO	85221	6 NO		2.000,00	0,00	
1678	MAZZILLI	ANTONIO	115549	6 NO		6.000,00	0,00	

Allegato 1

N° ordine	COGNOME	NOME	ID DOMANDA	PUNTEGGIO	FINANZIATO	IMPORTO VOUCHER	RIMBORSO SPESE MOBILITA'	SOMMA PROGRESSIVA
1679	LATROFA	MICHELE	104007	6 NO		4.000,00	0,00	
1680	STEFANELLI	MAURIZIO	124187	6 NO		6.000,00	0,00	
1681	DALOISO	GENNARO	80857	6 NO		4.500,00	0,00	
1682	MOREA	FRANCESCO	99691	6 NO		6.000,00	0,00	
1683	INTINI	PIERNICOLA COSIMO	81816	6 NO		6.000,00	0,00	
1684	BRACCIALE	FERRUCCIO	121916	6 NO		6.000,00	0,00	
1685	MILANO	NICOLA	127501	6 NO		6.000,00	0,00	
1686	LEO	VINCENZO	127515	6 NO		6.000,00	0,00	
1687	DE MEO	MICHELANGELO	83888	6 NO		5.000,00	0,00	
1688	GUANTI	MASSIMO	99187	6 NO		6.000,00	0,00	
1689	CARROZZO	WALTER	126994	6 NO		5.400,00	0,00	
1690	FILANNINO	FRANCESCO	101290	6 NO		4.000,00	0,00	
1691	CARRIERO	MICHELE	87299	6 NO		5.520,00	0,00	
1692	CUDAZZO	ANDREA	120280	6 NO		6.000,00	0,00	
1693	MUSAIO	GIOVANNI	89972	6 NO		5.040,00	0,00	
1694	IURILLI	PIERPAOLO	86995	6 NO		5.000,00	0,00	
1695	LAMANNA	PIERFRANCESCO	116557	6 NO		6.000,00	0,00	
1696	MARTINO	PIERLUIGI	124578	6 NO		6.000,00	0,00	
1697	BALSAMO	EMILIANO	98020	6 NO		5.000,00	0,00	
1698	MELE	VINCENZO	116314	6 NO		6.000,00	0,00	
1699	PANETTIERI	FELICIANO	127636	6 NO		4.500,00	0,00	
1700	NIGRO	VITO ANTONIO	119126	6 NO		5.000,00	0,00	
1701	TRAMONTE	FRANCESCO VINCENZO MARIA	128998	6 NO		4.500,00	0,00	
1702	IACUBINO	CARLO	118926	6 NO		4.800,00	0,00	
1703	DE BLASI	PAOLO	127628	6 NO		4.800,00	0,00	
1704	TISCI	GIANLUCA	112073	6 NO		5.000,00	0,00	

Allegato 1

N° ordine	COGNOME	NOME	ID DOMANDA	PUNTEGGIO	FINANZIATO	IMPORTO VOUCHER	RIMBORSO SPESE MOBILITA'	SOMMA PROGRESSIVA
1705	DI BLASIO	LUCA	123647	6	NO	4.000,00	0,00	
1706	CONTE	MASSIMILIANO	100335	6	NO	4.000,00	0,00	
1707	BUSCO	DOMENICO	106700	6	NO	3.000,00	0,00	
1708	D'ORIA	GIOVANNI	91193	6	NO	6.000,00	0,00	
1709	PALMIOTTO	ANTONIO	92139	6	NO	5.000,00	0,00	
1710	GELAO	ANDREA	83918	6	NO	5.000,00	0,00	
1711	TOTARO	MASSIMO	124426	6	NO	6.000,00	0,00	
1712	VANGI	ANTONIO	118851	6	NO	6.000,00	0,00	
1713	LIUTI	ALESSANDRO	97002	6	NO	6.000,00	0,00	
1714	CANNARILE	ANGELO	115802	6	NO	6.000,00	0,00	
1715	TAGLIAFERRO	MARIO	97345	6	NO	3.000,00	0,00	
1716	GIANNOTTA	ANGELO	108183	6	NO	6.000,00	0,00	
1717	BARBONE	ERNESTO	81343	6	NO	6.000,00	0,00	
1718	TAVANI	NICOLA	110771	6	NO	5.000,00	0,00	
1719	BERTINI	GIUSEPPE	112386	6	NO	6.000,00	0,00	
1720	MASTRANGELO	ANTONIO	115635	6	NO	6.000,00	0,00	
1721	MARAZITA	LUIGI	103677	6	NO	6.000,00	0,00	
1722	CARDONE	SANDRO	115784	6	NO	4.000,00	0,00	
1723	VASCO	FILIPPO	109106	6	NO	6.000,00	0,00	
1724	CLEMENTE	LEONARDO	115015	6	NO	6.000,00	0,00	
1725	PAGANO	DOMENICO						
1726	NISI	PAOLO	114786	6	NO	5.000,00	0,00	
1727	MANGHISI	GIOVANNI	95351	6	NO	3.100,00	0,00	
1728	CAPOZZO	MARCO	88876	6	NO	4.500,00	0,00	
1729	VALENTINO	MASSIMILIANO	126829	6	NO	6.000,00	0,00	
1730	PACE	MASSIMILIANO	126997	6	NO	6.000,00	0,00	
1731	FIorentino	VITO	117264	6	NO	6.000,00	0,00	
1732	ABRESCIA	CARMELO	83982	6	NO	6.000,00	947,69	
1733	SGARAMELLA	PIERLUIGI	87462	6	NO	5.200,00	0,00	
1734	DE LEONARDIS	FABIO	84174	6	NO	6.000,00	0,00	
		GIOVANNI	98009	6	NO	5.000,00	0,00	

Allegato 1

N° ordine	COGNOME	NOME	ID DOMANDA	PUNTEGGIO	FINANZIATO	IMPORTO VOUCHER	RIMBORSO SPESE MOBILITA'	SOMMA PROGRESSIVA
1735	NICOLOTTI	DOMENICO	100806	6	NO	6.000,00	0,00	
1736	TEDESCO	PIETRO	116790	6	NO	6.000,00	0,00	
1737	LONGO	MAURIZIO	89472	6	NO	6.000,00	0,00	
1738	LUOTTO	FULVIO	82102	6	NO	6.000,00	0,00	
1739	D'IMPERIO	FRANCESCO	121292	6	NO	3.900,00	1.193,49	
1740	PETTINATO	MICHELE	120975	6	NO	6.000,00	0,00	
1741	DI TONDO	ANDREA	126007	6	NO	5.000,00	0,00	
1742	MARIANO	CRISTIAN	95654	6	NO	5.800,00	0,00	
1743	SURIANO	GIORGIO	117767	6	NO	6.000,00	0,00	
1744	NOTARANGELO	GIANLUCA	124260	6	NO	6.000,00	0,00	
1745	LEOCI	MARCO						
1745	LEOCI	GIUSEPPE	103021	6	NO	6.000,00	0,00	
1746	DI PINTO	VITO	128842	6	NO	4.000,00	0,00	
1747	AVESANI	ROBERTO	102027	6	NO	6.000,00	0,00	
1748	CAMPIONE	MICHELE	84813	6	NO	5.040,00	0,00	
1749	PICONE	RAFFAELE	81716	6	NO	5.000,00	0,00	
1750	CALDARULO	ANTONIO	121967	6	NO	5.800,00	0,00	
1751	AVELLIS	ENRICO	126820	6	NO	4.000,00	0,00	
1752	CALABRESE	LUCA	81621	6	NO	4.000,00	0,00	
1753	LOBEFARO	ANTONIO	105745	6	NO	4.500,00	0,00	
1754	ZIPPO	CHRISTIAN	104747	6	NO	6.000,00	0,00	
1755	FUCCI	MICHELE	116764	6	NO	5.000,00	0,00	
1756	LOCAPUTO	VINCENZO	91380	6	NO	4.100,00	0,00	
1757	VALERIO	FABIO	123821	6	NO	6.000,00	0,00	
1758	FRASCELLA	DANILO	86169	6	NO	5.400,00	0,00	
1759	RAGUSO	VITO	84500	6	NO	5.000,00	0,00	
1760	AGRIMI	ALESSANDRO	124392	6	NO	6.000,00	0,00	
1761	NOTARNICOLA	EMANUELE	111411	6	NO	4.500,00	947,69	
1762	DE MARCO	PIERANGELO	124563	6	NO	6.000,00	0,00	
1763	NARDELLA	GIANPIETRO	112165	6	NO	6.000,00	0,00	
1764	BARMO	MOURAD	115315	6	NO	6.000,00	0,00	

Allegato 1

N° ordine	COGNOME	NOME	ID DOMANDA	PUNTEGGIO	FINANZIATO	IMPORTO VOUCHER	RIMBORSO SPESE MOBILITA'	SOMMA PROGRESSIVA
1765	LENTINI	DIONIGI CRISTIAN	95739	6	NO	6.000,00	0,00	
1766	MINERVA	DONATO	98321	6	NO	4.800,00	0,00	
1767	SILVESTRE	FABIO	111956	6	NO	5.000,00	0,00	
1768	PETRICCIUOLO	COSIMO	128820	6	NO	5.000,00	0,00	
1769	POLIGNANO	PASQUALE	113014	6	NO	6.000,00	0,00	
1770	LAPENNA	BIAGIO	105419	6	NO	6.000,00	0,00	
1771	FERSINI	MARCO	112456	6	NO	3.000,00	0,00	
1772	FIORE	VINCENZO	109170	6	NO	6.000,00	0,00	
1773	AMENDOLARA	TOMMASO	122833	6	NO	6.000,00	0,00	
1774	CICCARESE	ANDREA	120780	6	NO	4.500,00	0,00	
1775	VENNERI	GIORGIO PAOLO	122013	6	NO	5.750,00	0,00	
1776	CAFAGNA	CLAUDIO	81582	6	NO	4.320,00	0,00	
1777	MURGIANO	ANTONIO	122487	6	NO	6.000,00	0,00	
1778	DEROSA	MICHELE	96394	6	NO	4.800,00	0,00	
1779	PACIULLO	DOMENICO	114695	6	NO	5.000,00	0,00	
1780	RUSSO	DAMIANO	118493	6	NO	6.000,00	0,00	
1781	NAPOLETANO	SERGIO	83857	6	NO	5.000,00	0,00	
1782	LANDI	NICOLA	80852	6	NO	3.900,00	1.131,99	
1783	NOTARNICOLA	GIANLUCA	96204	6	NO	6.000,00	0,00	
1784	MASTRANGELO	GIOVANNI	124172	6	NO	6.000,00	0,00	
1785	MAZZEI	FABIO	123212	6	NO	6.000,00	0,00	
1786	DE CATA	PIETRO	128065	6	NO	6.000,00	0,00	
1787	LEPENNE	GIULIA	91872	5	NO	5.200,00	0,00	
1788	COLELLA	MARIA ERMINIA	126796	5	NO	6.000,00	0,00	
1789	PONTRELLI	FRANCA	96259	5	NO	4.000,00	0,00	
1790	DANESE	ANNA	128662	5	NO	3.250,00	0,00	
1791	CAVALCANTI	ELISABETTA	86579	5	NO	5.200,00	0,00	
1792	BALDASSARRA	LUCREZIA	81798	5	NO	5.000,00	0,00	



Allegato 1

N° ordine	COGNOME	NOME	ID DOMANDA	PUNTEGGIO	FINANZIATO	IMPORTO VOUCHER	RIMBORSO SPESE MOBILITA'	SOMMA PROGRESSIVA
1793	BILUCAGLIA	BARBARA	85455	5	NO	6.000,00	0,00	
1794	DONGIOVANNI	MARTA	123217	5	NO	6.000,00	0,00	
1795	PEZZOTTA	MARINA	82440	5	NO	4.500,00	0,00	
1796	LIUZZI	DANIELA	120865	5	NO	4.000,00	0,00	
1797	TAMMA	BERNADETTE	102474	5	NO	5.200,00	0,00	
1798	BELSANTI	ROMINA ELEONORA	128242	5	NO	4.500,00	0,00	
1799	DE PALO	ANGELA DOMENICA	80754	5	NO	5.000,00	820,44	
1800	ADINOLFI	MARGHERITA	96159	5	NO	5.500,00	0,00	
1801	BOCCARDI	GIOVANNA	124861	5	NO	4.000,00	0,00	
1802	ALBANO	DEBORA	109689	5	NO	6.000,00	0,00	
1803	SIBILANO	MARIALISA	110605	5	NO	6.000,00	0,00	
1804	MADARO	GRAZIA	127738	5	NO	6.000,00	0,00	
1805	DIGILIO	RITA	82385	5	NO	5.000,00	0,00	
1806	CICRIELLO	ANGELA	127495	5	NO	5.300,00	0,00	
1807	AMATULLI	MARIANTONIETT A	109732	5	NO	6.000,00	0,00	
1808	DIGILIO	MARIA NICOLA	114640	5	NO	4.000,00	0,00	
1809	ROMA	ROSSANA	86410	5	NO	4.800,00	0,00	
1810	PALMISANO	FRANCESCA	115809	5	NO	6.000,00	0,00	
1811	MAGGIO	FRANCESCA	86571	5	NO	3.600,00	0,00	
1812	BLAGO	FIGIELLA	126059	5	NO	6.000,00	0,00	
1813	SOLDO	MICHELA	116927	5	NO	5.400,00	0,00	
1814	DI GENNARO	GIROLAMO	128617	5	NO	4.000,00	0,00	
1815	MILELLI	GRAZIO SERGIO GIOVANNI	128105	5	NO	6.000,00	0,00	
1816	PALIERI	FRANCESCO	84538	5	NO	5.200,00	0,00	
1817	GRECO	ANTONIO	128682	5	NO	6.000,00	0,00	
1818	GIGLIO	GIACINTO	112379	5	NO	5.800,00	0,00	

Allegato 1

N° ordine	COGNOME	NOME	ID DOMANDA	PUNTEGGIO	FINANZIATO	IMPORTO VOUCHER	RIMBORSO SPESE MOBILITA'	SOMMA PROGRESSIVA
1819	AMOROSO	MARCELLO	112236	5	NO	6.000,00	0,00	
1820	PALOMBELLA	ANTONIO	115589	5	NO	4.000,00	1.792,57	
1821	PINTO	GREGORIO	113114	5	NO	6.000,00	0,00	
1822	BRIGANTE	ANDREA	96215	5	NO	6.000,00	0,00	
1823	IANNANTUONI	MASSIMO	121974	5	NO	6.000,00	0,00	
1824	MONTANARO	GIUSEPPE	117884	5	NO	4.500,00	0,00	
1825	CAPRIUOLI	GEREMIA	108530	5	NO	4.000,00	0,00	
1826	PELUSO	EMMANUELE	116260	5	NO	6.000,00	0,00	
1827	DI GIUSEPPE	MAURO	81203	5	NO	5.000,00	0,00	
1828	PIGNA	GIOVANNI	125718	5	NO	3.000,00	0,00	
1829	MELELEO	ANTONIO	127214	5	NO	6.000,00	0,00	
1830	SFORZA	RAFFAELE	127844	5	NO	6.000,00	0,00	
1831	SAVINO	GIUSEPPE	111433	5	NO	6.000,00	0,00	
1832	MISANO	GIUSEPPE	126717	5	NO	6.000,00	0,00	
1833	BLASI	MASSIMO	98664	5	NO	6.000,00	0,00	
1834	PARISI	SALVATORE	116054	5	NO	4.500,00	0,00	
1835	DELLAQUILA	PASQUALE	113661	5	NO	5.800,00	0,00	
1836	LOTRECCHIO	GIACOMO	114544	5	NO	6.000,00	0,00	
1837	MARSICO	VINCENZO	104844	5	NO	6.000,00	0,00	
1838	CAMARDELLA	NICOLA	87845	5	NO	6.000,00	0,00	
1839	PISTILLO	FRANCESCO	89133	5	NO	4.750,00	0,00	
1840	TAURISANO	GIUSEPPE	88920	5	NO	4.320,00	0,00	
1841	SCARDIGNO	DANIELE	108181	5	NO	6.000,00	0,00	
1842	DIMICCOLI	PASQUALE	118938	5	NO	6.000,00	0,00	
1843	DI COSMO	VINCENZO	89014	5	NO	5.600,00	0,00	
1844	GIULITTO	RENATO	89014	5	NO	5.600,00	0,00	
1845	DIPACE	GIUSEPPE	129013	5	NO	5.600,00	0,00	
1846	DE PAOLIS	COSIMO FABIO	125592	5	NO	4.500,00	0,00	
1846	DE PAOLIS	PAOLO	101081	5	NO	5.000,00	0,00	

Allegato 1

N° ordine	COGNOME	NOME	ID DOMANDA	PUNTEGGIO	FINANZIATO	IMPORTO VOUCHER	RIMBORSO SPESE MOBILITA'	SOMMA PROGRESSIVA
1847	DE SIMONE	DARIO	109688	5	NO	6.000,00	0,00	
1848	CASABURI	MAURO	106842	5	NO	5.040,00	0,00	
1849	PINTO	CESARE	117370	5	NO	6.000,00	0,00	
1850	GALELLA	FRANCESCO	126605	5	NO	4.560,00	0,00	
1851	VIOLANTE	SERGIO	127917	5	NO	4.500,00	0,00	
1852	FIORE	MASSIMILIANO	109196	5	NO	5.800,00	0,00	
1853	APPEZZATI	MARIO	86371	5	NO	6.000,00	0,00	
1854	DE GIROLAMO	ALESSANDRO	85440	5	NO	4.500,00	0,00	
1855	MAIETTA	DOMENICO	91702	5	NO	6.000,00	0,00	
1856	GENCO	VITO	103706	5	NO	6.000,00	0,00	
1857	SANITÀ	ANDREA	103909	5	NO	5.500,00	0,00	
1858	MARZANO	ALBERTO	120949	5	NO	4.000,00	0,00	
1859	CAFAGNA	MICHELE	103906	5	NO	5.000,00	0,00	
1860	SURIANO	ALESSANDRO	113932	5	NO	6.000,00	0,00	
1861	RECCHIA	VINCENZO	125916	5	NO	6.000,00	0,00	
1862	RANALDO	ALDO	87333	5	NO	6.000,00	0,00	
1863	UNGARO	GIUSEPPE	96490	5	NO	4.000,00	0,00	
1864	PELLEGRINO	LUCA	127290	5	NO	4.500,00	0,00	
1865	STEFANELLI	ANTONIO	98167	5	NO	6.000,00	0,00	
1866	SARDELLA	MARCO	114519	5	NO	4.000,00	0,00	
1867	LOIODICE	PIERGIACOMO	128605	5	NO	5.600,00	0,00	
1868	MASTRAPASQUA	FABIO	100964	5	NO	5.000,00	0,00	
1869	CURCI	RAFFAELE	124698	5	NO	4.800,00	0,00	
1870	BUCCI	SALVATORE	81877	5	NO	6.000,00	0,00	
1871	BASILE	MICHELE	125428	5	NO	5.000,00	0,00	
1872	MASTROVITI	PASQUALE	119281	5	NO	4.500,00	0,00	
1873	CAGNAZZO	TONIO	103631	5	NO	5.000,00	0,00	
1874	MESCIA	PASQUALE LUCA	101988	5	NO	5.000,00	0,00	
1875	DEMAIO	NICOLA	99536	5	NO	1.250,00	0,00	
1876	D'URSO	DANIELE	128250	5	NO	5.000,00	0,00	

Allegato 1

N° ordine	COGNOME	NOME	ID DOMANDA	PUNTEGGIO	FINANZIATO	IMPORTO VOUCHER	RIMBORSO SPESE MOBILITA'	SOMMA PROGRESSIVA
1877	BUCCARELLO	PAOLO	80611	5	NO	2.500,00	0,00	
1878	DE TOMMASO	CRISTIAN	128610	5	NO	3.500,00	0,00	
1879	CRACA	GIANFRANCO	127440	5	NO	4.560,00	0,00	
1880	GIANNOTTI	LUCA	90515	5	NO	6.000,00	0,00	
1881	MEZZOLLA	SIMONE	119461	5	NO	4.000,00	0,00	
1882	SERGIO	UMBERTO	94566	5	NO	6.000,00	0,00	
1883	DURANTE	LEONARDO	102982	5	NO	6.000,00	0,00	
1884	SIGNORILE	MARCELLO	119659	5	NO	4.000,00	0,00	
1885	MASTRONARDI	NICOLA	128731	5	NO	4.500,00	0,00	
1886	FARETRA	ANTONIO	127012	5	NO	4.000,00	0,00	
1887	NUZZI	DANIELE	120787	5	NO	4.000,00	0,00	
1888	PETTINELLI	DAVID	102079	5	NO	6.000,00	0,00	
1889	GIORDANO	ANTONIO	120897	5	NO	6.000,00	0,00	
1890	PANNIELLO	ROBERTO	93094	5	NO	5.000,00	0,00	
1891	BARILE	RAFFALE	121850	5	NO	6.000,00	0,00	
1892	TOTA	GIROLAMO	82699	5	NO	6.000,00	0,00	
1893	BUFANO	DANIELE	110502	5	NO	4.000,00	0,00	
1894	NICHILO	FELICE	107841	5	NO	6.000,00	0,00	
1895	FARI'	DONATO	106408	5	NO	5.400,00	0,00	
1896	SERIO	GIUSEPPE	98419	5	NO	4.560,00	0,00	
1897	PISCOPO	GIUSEPPE	128275	5	NO	6.000,00	0,00	
1898	PEZZILLO	ROCCO	115009	5	NO	4.000,00	553,42	
1899	BARNABA	DARIO	96635	5	NO	4.800,00	0,00	
1900	ZECCHILLO	ANDREA						
1901	SARDELLA	FRANCESCO	108495	5	NO	6.000,00	0,00	
1902	MARZANO	ANTONIA	88722	4	NO	6.000,00	0,00	
1903	RANIERI	TIZIANA	127316	4	NO	5.800,00	0,00	
1904	GRILLO	MARIA						
1905	PARISI	MARIA	90497	4	NO	6.000,00	0,00	
		ELISABETTA	124821	4	NO	4.000,00	0,00	
		ROSANNA	88175	4	NO	6.000,00	0,00	

Allegato 1

N° ordine	COGNOME	NOME	ID DOMANDA	PUNTEGGIO	FINANZIATO	IMPORTO VOUCHER	RIMBORSO SPESE MOBILITA'	SOMMA PROGRESSIVA
1906	MARSEGLIA	ANGELA MICHELA	116287	4	NO	6.000,00	0,00	
1907	PATA	LAURA LILIANA	99859	4	NO	6.000,00	0,00	
1908	MARINO	BARBARA	120147	4	NO	3.000,00	0,00	
1909	GRASSO	STEFANIA	99778	4	NO	4.500,00	0,00	
1910	TUNNO	CARLA	111015	4	NO	3.000,00	0,00	
1911	DE SALVE	BIAGIO	128343	4	NO	6.000,00	0,00	
1912	D'AMELI	RENATO MARIA	125128	4	NO	6.000,00	0,00	
1913	CAMILLI	FABRIZIO ROMANO	120378	4	NO	6.000,00	0,00	
1914	POLO	ANTONIO	119714	4	NO	3.000,00	0,00	
1915	NICOLOSI	FILADELFO	121874	4	NO	6.000,00	0,00	
1916	SPOTI	CARMINE	121353	4	NO	6.000,00	0,00	
1917	CARLI	GIUSEPPE	112364	4	NO	3.000,00	0,00	
1918	IAFFALDANO	MARIO	118105	4	NO	6.000,00	0,00	
1919	BERARDI	GIOVANNI	80683	4	NO	6.000,00	0,00	
1920	BELLANTUONO	MICHELANGELO	107684	4	NO	4.400,00	0,00	
1921	LA VOLPE	FEDERICO	125683	4	NO	5.000,00	0,00	
1922	COMETA	FABIO	102993	4	NO	6.000,00	0,00	
1923	GENTILE	MARCO	83412	4	NO	4.100,00	0,00	
1924	LOCALZO	GILDO	86219	4	NO	6.000,00	0,00	
1925	DI SABATO	MARCO	113360	4	NO	6.000,00	0,00	
1926	CELLAMARE	VINCENZO	90786	4	NO	6.000,00	0,00	
1927	ARGENTIERO	ANTONIO	111404	4	NO	6.000,00	0,00	
1928	SCIACCA	ANDREA	106346	4	NO	6.000,00	1.393,25	
1929	GRECO	CARLO	105109	4	NO	4.560,00	0,00	
1930	GILIBERTI	VINCENZO	127817	4	NO	6.000,00	0,00	
1931	DORO	GIULIANO	93917	4	NO	4.000,00	0,00	
1932	MORGA	MASSIMILIANO	124020	4	NO	6.000,00	0,00	

Allegato 1

N° ordine	COGNOME	NOME	ID DOMANDA	PUNTEGGIO	FINANZIATO	IMPORTO VOUCHER	RIMBORSO SPESE MOBILITA'	SOMMA PROGRESSIVA
1933	BRUNO	GIUSEPPE	109073	4	NO	6.000,00	0,00	
1934	ANTONACI	MICHELE	126218	4	NO	6.000,00	0,00	
1935	NATALE	FRANCESCO	126742	4	NO	6.000,00	0,00	
1936	LEO	GIUSEPPE CLAUDIO	126114	4	NO	6.000,00	0,00	
1937	BANDELLO	FRANCESCO	97710	4	NO	6.000,00	0,00	
1938	MAIORANO	LORENZO	109682	4	NO	6.000,00	1.109,19	
1939	NICASSIO	FRANCESCO	107787	4	NO	6.000,00	0,00	
1940	MANGHISI	SAVERIO	128068	4	NO	6.000,00	0,00	
1941	CATALANO	CHRISTIAN	85082	4	NO	6.000,00	0,00	
1942	FULVI	PIERPAOLO	89054	4	NO	3.500,00	0,00	
1943	GIULIANI	DOMENICO	101690	4	NO	4.560,00	0,00	
1944	CHIANCA	ALESSIO	116376	4	NO	4.000,00	0,00	
1945	ROMA	BENIAMINO	83053	4	NO	2.000,00	0,00	
1946	QUARANTA	DOMENICO	113094	4	NO	6.000,00	0,00	
1947	PATELLA	DOMENICO	126210	4	NO	6.000,00	0,00	
1948	MARINO	GIANLUCA	98831	4	NO	6.000,00	0,00	
1949	DI GIOVINE	GIUSEPPE	108404	4	NO	4.500,00	0,00	
1950	GILIBERTI	ALESSIO	109667	4	NO	6.000,00	0,00	
1951	VERARDI	RUGGERO	112257	4	NO	6.000,00	0,00	
1952	PROCACCI	CATALDO PIO	124895	4	NO	4.000,00	0,00	
1953	MARINO	LUISA PASQUA	109720	3	NO	6.000,00	0,00	
1954	LONGO	MARIAROSA	102885	3	NO	6.000,00	0,00	
1955	GUIDA	GIOVANNI	127136	3	NO	6.000,00	0,00	
1956	SORAGNESE	CARMINE	123664	3	NO	6.000,00	0,00	
1957	DELL'ATTI	EMILIO	119900	3	NO	6.000,00	0,00	
1958	STODUTO	ANTONIO	125607	3	NO	4.000,00	0,00	
1959	D'AMORE	ANTONIO	98845	3	NO	6.000,00	0,00	
1960	GRAZIOSO	GIUSEPPE	88531	3	NO	5.000,00	0,00	
1961	IANNE	GIANLUCA	112374	3	NO	4.560,00	0,00	
1962	PORTOSO	MAURO	81524	3	NO	6.000,00	0,00	

Allegato 1

N° ordine	COGNOME	NOME	ID DOMANDA	PUNTEGGIO	FINANZIATO	IMPORTO VOUCHER	RIMBORSO SPESE MOBILITA'	SOMMA PROGRESSIVA
1963	LEGGIERO	MARCO	124121	3	NO	6.000,00	0,00	
1964	CARBOTTA	ALFONSO	110393	3	NO	6.000,00	0,00	
1965	MEZZETTI	LUCA	117681	3	NO	6.000,00	0,00	
1966	GNONI	MAURO	126854	3	NO	6.000,00	0,00	
1967	RAPISARDA	VALERIO	96330	3	NO	5.400,00	0,00	
1968	SURGO	LUCIO	128981	3	NO	4.500,00	0,00	
1969	TRAGNI	GIOVANNI	127235	3	NO	5.800,00	0,00	
1970	MINCUZZI	MATTIA	94391	3	NO	4.000,00	0,00	
1971	INTIGLIETTA	ANTONIO	84747	3	NO	1.250,00	0,00	
1972	GRECO	STEFANIA	126793	2	NO	6.000,00	0,00	
1973	D'ARIENZO	ANTONIO MARIA	91239	2	NO	6.000,00	0,00	
1974	VITTI	STEFANO	122945	2	NO	4.000,00	0,00	
1975	BISCEGLIA	EDGARDO	125579	2	NO	3.000,00	1.514,56	
1976	PALMA	GUIDO	125897	2	NO	6.000,00	0,00	
1977	ANCONA	DONATO	96071	2	NO	6.000,00	0,00	
1978	SARDELLA	LUCA	107651	2	NO	3.000,00	0,00	

**NOTA**

La graduatoria è stata realizzata in applicazione di quanto disposto all'art. 15 dell'Avviso 1/2011, che recita "Nel caso in cui due o più candidati riportino parità di punteggio, l'ordine di assegnazione del voucher avverrà in base al genere e, in caso di ulteriore parità, all'età, con priorità ai soggetti più anziani."

<b>POR PUGLIA - F.S.E. 2007/2013 - Ob. Convergenza</b> <b>Asse V - Transnazionalità e Interregionalità - Categoria di spesa 62</b>									
<b>Avviso n. 1/2011 - CATALOGO INTERREGIONALE ALTA FORMAZIONE</b> <b>approvato con A.D. n. 861 del 29/04/2011 pubblicata sul BURP n. 69 del 05/05/2011</b>									
<b>Graduatoria dei soggetti diplomati ammessi</b>									
N° ordine	COGNOME	NOME	ID DOMANDA	PUNTEGGIO	FINANZIATO	IMPORTO VOUCHER	RIMBORSO SPESE MOBILITA'	SOMMA PROGRESSIVA	
1	PLANTONE	GABRIELLA	91765	16 SI		6.000,00	0,00		
2	STRIPPOLI	VINCENZA	110840	15 SI		6.000,00	0,00		
3	COLETTA	ROSA	81463	15 SI		6.000,00	0,00		
4	AURO	MONICA	88500	15 SI		5.500,00	0,00		
5	CALDERONI	DOMINCA	81179	15 SI		3.300,00	0,00		
6	RIZZO	MANUELA	120247	15 SI		6.000,00	0,00		
7	LOMONTE	BENEDICTA	89356	15 SI		6.000,00	0,00		
8	PALMA	RAFFAELLA	113095	15 SI		6.000,00	0,00		
9	MINGOLLA	ROSITA	84227	15 SI		6.000,00	0,00		
10	BRAY	ANNA RITA	125518	14 SI		4.800,00	0,00		
11	DIAFERIO	RAFFAELLA	106486	14 SI		3.300,00	0,00		
12	PIEPOLI	DOMENICA	93933	14 SI		6.000,00	0,00		
13	LACALAMITA	MARIA	87680	14 SI		6.000,00	0,00		
14	IACOVELLI	CRISTINA	88488	14 SI		6.000,00	0,00		
15	STASOLLA	FLORA	126101	14 SI		5.000,00	0,00		
16	MILANESE	LORENA	129253	14 SI		6.000,00	0,00		
17	NISI	ANNAMARIA	100250	14 SI		4.000,00	0,00		
18	SQUITIERI	IRMA	119640	14 SI		6.000,00	0,00		
19	DIANA	MARIA	103080	14 SI		4.800,00	0,00		
20	GUGLIEMI	FILOMENA	125282	14 SI		5.000,00	0,00		
21	CAPPUCCIO	BRIGIDA MARIA	118136	14 SI		6.000,00	0,00		



Allegato 2

N° ordine	COGNOME	NOME	ID DOMANDA	PUNTEGGIO	FINANZIATO	IMPORTO VOUCHER	RIMBORSO SPESE MOBILITA'	SOMMA PROGRESSIVA
22	QUARATO	VINCENZA	124689	14 SI		6.000,00	0,00	
23	FERMO	GRETA	126057	14 SI		6.000,00	0,00	
24	BIASCO	DANIELA	106483	14 SI		4.500,00	0,00	
25	BRANDI	MARILENA	107972	14 SI		3.000,00	0,00	
26	PANZA	NATASCHA	121695	14 SI		6.000,00	0,00	
27	TREMOLADA	STEFANIA	120297	14 SI		4.000,00	0,00	
28	TRISOLINI	CATIANA	111485	14 SI		6.000,00	0,00	
29	BRANDONISIO	ANNARITA	123036	14 SI		6.000,00	0,00	
30	MINERVA	MARILISA	119003	14 SI		6.000,00	0,00	
31	MARSIGLIANTE	MARTA	117655	14 SI		5.000,00	0,00	
32	PERSANO	ILARIA	122703	14 SI		5.400,00	0,00	
33	POTENZA	FRANCESCA	126178	14 SI		5.500,00	0,00	
34	LONERO	ARIANNA	98134	14 SI		6.000,00	0,00	
35	SOLFRIZZI	MARIKA	120078	14 SI		3.000,00	0,00	
36	PIPOLI	STEFANIA	104419	14 SI		4.000,00	0,00	
37	LISO	LUANA ALBA	113291	14 SI		6.000,00	0,00	
38	BAGORDA	FRANCESCA	126013	14 SI		5.500,00	0,00	
39	DE MOLA	ANTONIO	118290	14 SI		5.800,00	0,00	
40	ZACCARIA	GIUSEPPE	126271	14 SI		6.000,00	0,00	
41	MANIERI	LUIGI	128182	14 SI		6.000,00	0,00	
42	COSMAI	FRANCESCO	103563	14 SI		6.000,00	0,00	
43	FASANO	VITO	121498	14 SI		5.500,00	0,00	
44	ERRICHELLO	ANTONIO	105570	14 SI		5.400,00	0,00	
45	DEL VECCHIO	MAURIZIO	88150	14 SI		6.000,00	0,00	
46	QUARATO DE MARINIS	FABRIZIO	125677	14 SI		6.000,00	0,00	
47	MADDALENA	COSIMO	111046	14 SI		6.000,00	0,00	
48	PALUMBO	DAMIANO	100999	14 SI		2.400,00	0,00	

Allegato 2

N° ordine	COGNOME	NOME	ID DOMANDA	PUNTEGGIO	FINANZIATO	IMPORTO VOUCHER	RIMBORSO SPESE MOBILITA'	SOMMA PROGRESSIVA
49	INGLETTI	GIOVANNI	111979	14 SI		6.000,00	0,00	
50	VALENTINO	CARMELA	106526	13 SI		3.300,00	0,00	
51	ZUPA	MARIA ANNA	106441	13 SI		3.300,00	0,00	
52	MAZZARIELLO	SAVERIA	93114	13 SI		3.300,00	0,00	
53	TINELLI	MARIA CARMELA	106591	13 SI		6.000,00	0,00	
54	CARBONE	ANTONIETTA	80613	13 SI		4.800,00	0,00	
55	MONTONE	ANTONIA	100538	13 SI		6.000,00	0,00	
56	CARRA	MARIA	123924	13 SI		6.000,00	0,00	
57	MARCHIONNA	ROSSELLA	122676	13 SI		3.000,00	0,00	
58	INGROSSO	MARIANGELA	116351	13 SI		5.000,00	0,00	
59	MONACIS	ELISA	112196	13 SI		4.000,00	0,00	
60	CAPONE	MELISSA ANTONIA	100299	13 SI		5.040,00	0,00	
61	BASILE	ROSALIA	107551	13 SI		5.000,00	0,00	
62	MOTTOLA	MARIANNA	125621	13 SI		6.000,00	0,00	
63	LORUSSO	MARIA	103465	13 SI		5.000,00	0,00	
64	MEROLLA	VALENTINA	95527	13 SI		4.000,00	0,00	
65	BENEDETTO	MANILA	98503	13 SI		6.000,00	0,00	
66	SPARAPANE	SARA	83252	13 SI		3.500,00	0,00	
67	ANCONA	MADDALENA	113941	13 SI		5.000,00	0,00	
68	D'APRILE	ANISSA	116577	13 SI		5.500,00	0,00	
69	LORUSSO	ANGELA	125002	13 SI		4.500,00	0,00	
70	NIGRO	CLAUDIA	98396	13 SI		5.000,00	0,00	
71	PARISI	LIVIA	117940	13 SI		6.000,00	0,00	
72	GUGLIELMI	MARIA CRISTINA	117989	13 SI		4.000,00	0,00	
73	BOCCADAMO	LAURA	103644	13 SI		4.250,00	0,00	
74	VITALE	TATIANA	126965	13 SI		6.000,00	0,00	

Allegato 2

N° ordine	COGNOME	NOME	ID DOMANDA	PUNTEGGIO	FINANZIATO	IMPORTO VOUCHER	RIMBORSO SPESE MOBILITA'	SOMMA PROGRESSIVA
75	MALENA	ELEONORA	119413	13 SI		6.000,00	0,00	
76	CAMPANA	LUCIA	83655	13 SI		6.000,00	0,00	
77	PERRICCI	ANNALISA	118171	13 SI		6.000,00	0,00	
78	MASI	FRANCESCA	123910	13 SI		6.000,00	0,00	
79	MARTUCCI	MICHELA	85643	13 SI		4.500,00	0,00	
80	TAGLIO	ANTEA	121951	13 SI		6.000,00	0,00	
81	IPPOLITO	PAOLA	119273	13 SI		6.000,00	0,00	
82	MARZANO	GIUSEPPINA	121038	13 SI		6.000,00	0,00	
83	ANCONA	ANGELA	123849	13 SI		5.500,00	0,00	
84	GABRIELE	LUCIANA	108115	13 SI		6.000,00	0,00	
85	LIA	MARIANGELA	124493	13 SI		6.000,00	0,00	
86	DIMITRI	VALERIA	127970	13 SI		6.000,00	0,00	
87	SCHIAVONE	ANTONELLA	118215	13 SI		5.500,00	0,00	
88	COLELLA	FELICIANA	111805	13 SI		4.000,00	0,00	
89	RUSSO	DORIANA	103792	13 SI		4.560,00	0,00	
90	PUGLIESE	FRANCESCA	109518	13 SI		6.000,00	0,00	
91	DI LEO	MARIA	111846	13 SI		6.000,00	0,00	
92	ZAGARIA	GRAZIA	117507	13 SI		6.000,00	0,00	
93	CAPRIGLIONE	MARIANTONIA	103585	13 SI		6.000,00	0,00	
94	SPADA	FABIOLA	127471	13 SI		6.000,00	0,00	
95	VINCI	FABIANA	84127	13 SI		5.800,00	0,00	
96	CACUCCILO	ANTONIO	120764	13 SI		6.000,00	0,00	
97	CARISSIMO	TOMMASO	95643	13 SI		6.000,00	0,00	
98	NICOLARDI	ROSARIO	95421	13 SI		3.000,00	0,00	
99	FUSILLO	VITO	127764	13 SI		6.000,00	0,00	
100	DE SANTIS	ALESSANDRO	120793	13 SI		5.400,00	0,00	
101	GIOIA	MARIANO	126068	13 SI		6.000,00	0,00	
102	CARAMIA	DANIELE	111267	13 SI		6.000,00	0,00	
103	PERILLO	SALVATORE	87289	13 SI		5.520,00	0,00	

Allegato 2

N° ordine	COGNOME	NOME	ID DOMANDA	PUNTEGGIO	FINANZIATO	IMPORTO VOUCHER	RIMBORSO SPESE MOBILITA'	SOMMA PROGRESSIVA
104	RESTA	GIUSEPPE	113067	13 SI		6.000,00	0,00	
105	TURRISI	DOMENICO	113308	13 SI		3.000,00	0,00	
106	GRECO	PAOLO	124046	13 SI		4.000,00	0,00	
107	CARUCCI	DOMENICO	123339	13 SI		6.000,00	0,00	
108	LEZZI	GIUSEPPE						
		GREGORIO	121359	13 SI		3.500,00	0,00	
109	CALOGIURI	ANDREA	119911	13 SI		4.560,00	0,00	
110	BELLARTE	DANIELE	125544	13 SI		2.400,00	0,00	
111	LADISA	ANDREA	128588	13 SI		6.000,00	0,00	
112	MANCINI	MARCO	96296	13 SI		5.500,00	0,00	
113	BRESCIA	GIANLUIGI	127617	13 SI		6.000,00	0,00	
114	CALABRISO	GIOVANNA	123098	12 SI		4.800,00	0,00	
115	ANTONACI	ANNUNZIATA	119327	12 SI		4.000,00	0,00	
116	ARALDO	MARCELLA	105725	12 SI		5.800,00	0,00	
117	CATAPANO	ANNA PIA	116947	12 SI		5.000,00	0,00	
118	NANNA	CHIARA	123588	12 SI		6.000,00	0,00	
119	MANTA	GILDA	100337	12 SI		4.800,00	0,00	
120	GENA	ROSA	126016	12 SI		5.000,00	0,00	
121	MILELLA	CARMELA	121862	12 SI		6.000,00	0,00	
122	LORUSSO	ANTONietta	121699	12 SI		6.000,00	0,00	
123	MASSARI	CONCITA	127828	12 SI		6.000,00	0,00	
124	MAVELLI	ANNA MARIA	106544	12 SI		3.300,00	0,00	
125	CASULLI	DORIANA	93416	12 SI		6.000,00	0,00	
126	DIGENNARO	ANTONIA	119370	12 SI		6.000,00	0,00	
127	DIASPARRA	LUISA	121601	12 SI		6.000,00	0,00	
128	ZINGARO	MARIA	109017	12 SI		6.000,00	0,00	
129	CAPOTORTO	ANNALISA	100342	12 SI		6.000,00	0,00	
130	MUSICCO	CLARA MARIA	108817	12 SI		6.000,00	0,00	

Allegato 2

N° ordine	COGNOME	NOME	ID DOMANDA	PUNTEGGIO	FINANZIATO	IMPORTO VOUCHER	RIMBORSO SPESE MOBILITA'	SOMMA PROGRESSIVA
131	GIROLAMO	GIOVANNA MARGHERITA	113218	12 SI		6.000,00	0,00	
132	CAMASSA	ROSA	109790	12 SI		3.100,00	0,00	
133	CARBONARO	LUCIA	112039	12 SI		4.000,00	0,00	
134	FARINO	ANTONietta	116809	12 SI		6.000,00	0,00	
135	GOLUB	SVITLANA	121726	12 SI		6.000,00	0,00	
136	DELLOMONACO	ANTONELLA	125921	12 SI		3.300,00	0,00	
137	MASTRO	LILIANA	84652	12 SI		5.520,00	0,00	
138	OCCHIATO	ELEONORA	115911	12 SI		4.000,00	0,00	
139	RIBATTI	APOLLONIA	127269	12 SI		5.000,00	0,00	
140	NOTARANGELO	TERENZIA	116330	12 SI		4.000,00	0,00	
141	FUCCI	LUCIA	125699	12 SI		6.000,00	0,00	
142	DE LEONARDIS	IDA MARIA	104353	12 SI		6.000,00	0,00	
143	SGARRA	MARA EMANUELLA	117704	12 SI		6.000,00	0,00	
144	CAMPESE	LUCREZIA	84777	12 SI		3.300,00	0,00	
145	MORGESE	LUCIA	123175	12 SI		6.000,00	0,00	
146	DE LEONARDIS	ANGELA	123348	12 SI		6.000,00	0,00	
147	MOTTOLA	ANNAFRANCA	116545	12 SI		6.000,00	0,00	
148	LABIANCA	PATRIZIA	110271	12 SI		6.000,00	0,00	
149	COSENZA	ANGELA	101477	12 SI		6.000,00	0,00	
150	SANAPO	LUCIA SETTIMIA	121716	12 SI		4.250,00	0,00	
151	SERGI	SANDRA	124095	12 SI		3.500,00	0,00	
152	LOVERO	PAMELA	124443	12 SI		6.000,00	0,00	
153	FOSCARINI	STEFANIA	87987	12 SI		6.000,00	0,00	
154	ANTONANTE	LIDIA	109670	12 SI		3.000,00	0,00	

Allegato 2

N° ordine	COGNOME	NOME	ID DOMANDA	PUNTEGGIO	FINANZIATO	IMPORTO VOUCHER	RIMBORSO SPESE MOBILITA'	SOMMA PROGRESSIVA
155	CORDELLA	TATIANA	100007	12 SI		6.000,00	0,00	
156	PIZZUTILO	RAIMONDA	127032	12 SI		6.000,00	0,00	
157	CALINOIU	CARMELA	122834	12 SI		6.000,00	0,00	
158	FIDANZIA	DANIELA	128692	12 SI		6.000,00	0,00	
159	PALMISANO	MARIANNA	127920	12 SI		6.000,00	0,00	
160	VERNA	MARIKA	126781	12 SI		6.000,00	0,00	
161	ESPERTI	ROSA LINDA						
162	NOTARNICOLA	RAFFAELLA	125502	12 SI		6.000,00	0,00	
163	COLUCCI	MARIA	126189	12 SI		6.000,00	0,00	
164	GRASSITELLI	GIOVANNA	113553	12 SI		6.000,00	0,00	
165	PERTA	MARIALUCREZIA	100535	12 SI		6.000,00	0,00	
166	ZIZZI	MARIA	124936	12 SI		6.000,00	0,00	
167	MICCOLIS	CLAUDIA	125556	12 SI		5.000,00	589,06	
168	MOSCHETTA	DANIELA	127674	12 SI		6.000,00	0,00	
169	SANSÒ	ROSALBA	127502	12 SI		2.500,00	0,00	
170	VERDONE	CATERINA	126945	12 SI		6.000,00	0,00	
171	GALASSO	SANDRA	121875	12 SI		6.000,00	0,00	
172	GRASSI	ANNARITA						
173	SCHIOPPA	EVELINA PAOLA	127025	12 SI		6.000,00	0,00	
174	SPANO	LUCIA	116470	12 SI		5.500,00	0,00	
175	COPPOLA	MARIANNA	123520	12 SI		4.000,00	0,00	
176	MOLINARI	MARIA						
177	DONATELLI	ANTONETTA	115955	12 SI		6.000,00	0,00	
		ANTONELLA	112756	12 SI		6.000,00	0,00	
		CAROLINA						
		TATIANA	119252	12 SI		6.000,00	0,00	
		CECILIA	125630	12 SI		4.500,00	0,00	

Allegato 2

N° ordine	COGNOME	NOME	ID DOMANDA	PUNTEGGIO	FINANZIATO	IMPORTO VOUCHER	RIMBORSO SPESE MOBILITA'	SOMMA PROGRESSIVA
178	PISTILLO	MARIANNA	116676	12 SI		5.000,00	0,00	
179	CASA DI BARI	DOMENICA	121818	12 SI		6.000,00	0,00	
180	DE CANDIA	MARIA	84108	12 SI		350,00	0,00	
181	CARLUCCIO	ROBERTA	122063	12 SI		5.000,00	0,00	
182	CAPUTO	NICOLETTA	127499	12 SI		6.000,00	0,00	
183	ANNECCHINI	ANTONIA	124608	12 SI		6.000,00	0,00	
184	COLONNA	ANNA FEDERICA	85079	12 SI		3.600,00	0,00	
185	SEMERARO	ROSMARA	119553	12 SI		6.000,00	0,00	
186	BARLETTA	ANTONELLA	128789	12 SI		6.000,00	0,00	
187	OSTUNI	LEONARDA	125774	12 SI		5.500,00	0,00	
188	MORETTI	ENRICA	127527	12 SI		6.000,00	0,00	
189	MURGO	GRAZIELLA	99571	12 SI		4.000,00	0,00	
190	MANGIATORDI	ANNALISA	103545	12 SI		5.000,00	0,00	
191	BOLOGNINO	SABRINA	109820	12 SI		6.000,00	0,00	
192	VERGARI	NOEMI	106871	12 SI		6.000,00	0,00	
193	GABRIELE	VITO ROCCO	91286	12 SI		6.000,00	0,00	
194	SURIANO	NICOLA	126888	12 SI		6.000,00	0,00	
195	RELLA	NICOLA	93987	12 SI		4.000,00	0,00	
196	SISTO	GIUSEPPE	100611	12 SI		6.000,00	0,00	
197	ERRICO	GIUSEPPE	99087	12 SI		6.000,00	0,00	
198	D'ERAMO	VITO ANTONIO	88026	12 SI		6.000,00	0,00	
199	DENITTO	ANTONIO	122887	12 SI		5.000,00	496,51	
200	D'ONGHIA	GIUSEPPE	89667	12 SI		6.000,00	0,00	
201	SINESI	PASQUALE	125977	12 SI		4.500,00	0,00	
202	CAMPOREALE	PIETRO	121606	12 SI		6.000,00	0,00	
203	COCCA	GIOVANNI	122245	12 SI		4.500,00	0,00	
204	ROPPO	DANILO	118672	12 SI		4.000,00	0,00	

Allegato 2

N° ordine	COGNOME	NOME	ID DOMANDA	PUNTEGGIO	FINANZIATO	IMPORTO VOUCHER	RIMBORSO SPESE MOBILITA'	SOMMA PROGRESSIVA
205	MANGIARANO	GIANFRANCO	113243	12 SI		6.000,00	0,00	
206	STIFANI	JORY	108136	12 SI		6.000,00	0,00	
207	TOPPUTI	PAOLO	128461	12 SI		6.000,00	0,00	
208	COLABUFO	ROBERTO	114575	12 SI		6.000,00	0,00	
209	IANNUARIO	DANILO	98771	12 SI		4.000,00	0,00	
210	RIZZI	RUGGIERO	117859	12 SI		3.300,00	0,00	
211	MAGGIO	ANGELO	118123	12 SI		6.000,00	0,00	
212	PALMISANO	GIOVANNI	125281	12 SI		5.500,00	0,00	
213	BELLACICCO	DAVIDE	109710	12 SI		6.000,00	0,00	
214	MERAFINA	DARIO	116555	12 SI		6.000,00	0,00	
215	GALIANO	EROS	110847	12 SI		6.000,00	0,00	
216	PALATTELLA	MARIO	115983	12 SI		6.000,00	0,00	
217	DENITTI	VINCENZO	121219	12 SI		5.000,00	0,00	
218	ZIPPARI	MARIO	84419	12 SI		4.800,00	626,31	
219	CHIMIENTI	GIUSEPPE	122896	12 SI		6.000,00	0,00	
220	CARLINO	EMANUELE	113367	12 SI		5.000,00	0,00	
221	CLEMENTE	LUIGI	112476	12 SI		6.000,00	0,00	
222	ZECCA	MARCO	117730	12 SI		3.500,00	0,00	
223	SALVATORE	GIUSEPPE	110273	12 SI		6.000,00	0,00	
224	RICCI	CHRISTIAN	104099	12 SI		4.500,00	0,00	
225	D'ORIA	UMBERTO	110587	12 SI		6.000,00	0,00	
226	BRUNO	GIUSEPPE	124535	12 SI		4.000,00	0,00	
227	PREZIOSO	ANTONIO	96981	12 SI		6.000,00	0,00	
228	DE CHIRICO	ROBERTO	114343	12 SI		6.000,00	0,00	
229	DELCONTE	FRANCESCO	121835	12 SI		6.000,00	0,00	
230	FIERA	MARCO	106393	12 SI		3.500,00	505,20	
231	CIRFETA	LUCA	127616	12 SI		6.000,00	0,00	
232	CALOGIURI	ANNA MARIA	121548	11 SI		4.800,00	0,00	
233	MAGGIORE	LOREDANA	91354	11 SI		6.000,00	0,00	



Allegato 2

N° ordine	COGNOME	NOME	ID DOMANDA	PUNTEGGIO	FINANZIATO	IMPORTO VOUCHER	RIMBORSO SPESE MOBILITA'	SOMMA PROGRESSIVA
234	VASCA	STELLA	103250	11 SI		6.000,00	0,00	
235	PRODI	ANTONIA	121621	11 SI		6.000,00	0,00	
236	TRISOLINI	MARIA	116770	11 SI		6.000,00	0,00	
237	TINELLI	GIULIA	116412	11 SI		6.000,00	0,00	
238	SPADACCINO	ADDOLORATA	84110	11 SI		6.000,00	0,00	
239	DEMBECH	CINZIA	117993	11 SI		1.000,00	0,00	
240	ONOFRIO	LUISA	124005	11 SI		6.000,00	0,00	
		ANGELA						
241	ANGELILLO	GIOVANNA	114004	11 SI		6.000,00	0,00	
242	PERRELLI	GIUSEPPINA	129155	11 SI		6.000,00	0,00	
243	VITTI	MADDALENA	117571	11 SI		4.500,00	0,00	
244	SANTOSPIRITO	PAOLA MARIA	96805	11 SI		6.000,00	0,00	
245	ZURRO	COSTANTINA	125670	11 SI		4.000,00	0,00	
246	VILLANI	ARCANGELA	106377	11 SI		6.000,00	0,00	
247	RINALDI	GIOVANNA	81983	11 SI		5.500,00	0,00	
248	GIOIA	MARIA ANNA	126855	11 SI		6.000,00	0,00	
249	BADA	MARIA TERESA	128840	11 SI		4.000,00	0,00	
250	BARBIERI	ANNA	120845	11 SI		4.000,00	0,00	
251	PORCELLI	NICOLETTA	112691	11 SI		6.000,00	0,00	
252	TATEO	TERESA	109040	11 SI		6.000,00	0,00	
253	COPPOLECCHIA	LUCIA	126864	11 SI		2.500,00	0,00	
254	RICCARDI	ELISA	127050	11 SI		4.800,00	0,00	
255	SCIARAPPA	PASQUALINA	128121	11 SI		4.000,00	0,00	
256	CAVALIERE	MARIA	117545	11 SI		4.000,00	0,00	
257	CASTO	LAURA	122983	11 SI		5.000,00	0,00	
258	PELLEGRINI	ELISABETTA	118074	11 SI		6.000,00	0,00	
259	DIMATTEO	TERESA	84746	11 SI		3.300,00	0,00	
260	ESPOSTO	LIBERA	111601	11 SI		4.000,00	0,00	
261	BRUNO	ANNA	125972	11 SI		6.000,00	0,00	

Allegato 2

N° ordine	COGNOME	NOME	ID DOMANDA	PUNTEGGIO	FINANZIATO	IMPORTO VOUCHER	RIMBORSO SPESE MOBILITA'	SOMMA PROGRESSIVA
262	TONDO	DELIA	83797	11 SI		6.000,00	0,00	
263	SALIERNO	MARIA ANNA	123311	11 SI		6.000,00	0,00	
264	SCHIAVONE	MARIA	106392	11 SI		6.000,00	0,00	
265	DE SOUZA	ANALIA CECILIA	94751	11 SI		5.000,00	0,00	
266	CEGLIE	IMMACOLATA	125947	11 SI		5.000,00	0,00	
267	FAVIA	ANTONELLA	112820	11 SI		6.000,00	0,00	
268	POLIMENO	MARIA LUISA	123980	11 SI		4.800,00	0,00	
269	BARTOLOMUCCI	ANTONELLA	108727	11 SI		6.000,00	0,00	
270	DE MITRI	MARIA CRISTINA	122264	11 SI		1.600,00	0,00	
271	MARTUCCI	GRAZIA	126374	11 SI		3.300,00	0,00	
272	CONTENTO	MARIA NATALIA	87459	11 SI		6.000,00	0,00	
273	MERLINO	GIOVANNA						
274	COLACCICO	INCORONATA	107634	11 SI		6.000,00	0,00	
275	FEDELE	ADRIANA	106469	11 SI		6.000,00	0,00	
276	GRAMEGNA	ROSANNA	118988	11 SI		6.000,00	0,00	
277	CAPOZZIELLO	MARIA	125146	11 SI		6.000,00	0,00	
278	LA GIOIA	FRANCESCA	118268	11 SI		6.000,00	0,00	
279	DI MITOLI	TERESA	87476	11 SI		6.000,00	0,00	
280	ARGESE	ERMINIA	127097	11 SI		6.000,00	0,00	
281	LOLLI	ANGELA	123649	11 SI		6.000,00	0,00	
282	BALDARI	EMANUELA	121335	11 SI		3.300,00	0,00	
283	LAERA	TIZIANA	116716	11 SI		4.800,00	0,00	
284	URBANO	MARIA	113745	11 SI		6.000,00	0,00	
		ELISA	128449	11 SI		5.000,00	0,00	
<b>285</b>	<b>PUORRO</b>	<b>ANNA</b>	<b>84085</b>	<b>11 SI</b>		<b>6.000,00</b>	<b>0,00</b>	<b>6.000,00</b>

Allegato 2

N° ordine	COGNOME	NOME	ID DOMANDA	PUNTEGGIO	FINANZIATO	IMPORTO VOUCHER	RIMBORSO SPESE MOBILITA'	SOMMA PROGRESSIVA
286	LAROSA	ANTONELLA	96191	11 SI		6.000,00	0,00	12.000,00
287	ROTOLO	ANTONELLA	121447	11 SI		5.500,00	0,00	17.500,00
288	CAVALERA	CLAUDIA	128574	11 SI		5.000,00	0,00	22.500,00
289	RATTI	GIACOMA	123963	11 SI		6.000,00	0,00	28.500,00
290	CASSANO	TERESA	121361	11 SI		6.000,00	0,00	34.500,00
291	IMPERIALE	PAMELA	128321	11 SI		6.000,00	0,00	40.500,00
292	SPENNATO	ALESSANDRA	119039	11 SI		6.000,00	0,00	46.500,00
293	DORONZO	MARIA ROSARIA	99471	11 SI		3.300,00	0,00	49.800,00
294	PALLADINO	ANNALISA	121758	11 SI		6.000,00	0,00	55.800,00
295	REHO	CLAUDIA	114174	11 SI		4.800,00	0,00	60.600,00
296	CHIASCIONE	ILARIA	108608	11 SI		5.000,00	0,00	65.600,00
297	DEL MASTRO	CARMELA	98907	11 SI		6.000,00	0,00	71.600,00
298	QUACQUARELLI	FILOMENA STEFANIA	121354	11 SI		6.000,00	0,00	77.600,00
299	MANGELI	MICHELA	120619	11 SI		6.000,00	0,00	83.600,00
300	GASPARRO	MELANIA	100984	11 SI		6.000,00	0,00	89.600,00
301	QUARTA	VERONICA	95676	11 SI		6.000,00	0,00	95.600,00
302	RICCI	NUNZIA	116358	11 SI		3.000,00	0,00	98.600,00
303	DI PALMA	VERONICA	119277	11 SI		6.000,00	0,00	104.600,00
304	CAVALLO	FRANCESCA	85637	11 SI		4.500,00	0,00	109.100,00
305	MORELLI	ALESSANDRA	87794	11 SI		5.000,00	0,00	114.100,00
306	CAPASSO	GIULIA	114423	11 SI		5.000,00	0,00	119.100,00
307	ZITO	MARZIA	112840	11 SI		6.000,00	0,00	125.100,00
308	MASELLI	GIULIA	120124	11 SI		6.000,00	0,00	131.100,00
309	ROSSETTO	VALENTINA	123881	11 SI		6.000,00	0,00	137.100,00
310	LOLLI	SOFIA	86777	11 SI		3.000,00	0,00	140.100,00
311	DI TODARO	ESTER	117644	11 SI		5.800,00	0,00	145.900,00
312	VITIELLO	CARMINE	110144	11 SI		5.000,00	0,00	150.900,00

Allegato 2

N° ordine	COGNOME	NOME	ID DOMANDA	PUNTEGGIO	FINANZIATO	IMPORTO VOUCHER	RIMBORSO SPESE MOBILITA'	SOMMA PROGRESSIVA
313	NISI	FRANCESCO	111669	11 SI		3.100,00	0,00	154.000,00
314	MASTROPASQUA	GENNARO	109443	11 SI		6.000,00	0,00	160.000,00
315	MENICHELLI	GIOVANNI STEFANO	117933	11 SI		6.000,00	0,00	166.000,00
316	SANTORO	GIOVANNI	120163	11 SI		6.000,00	0,00	172.000,00
317	MOSCARA	ROBERTO	116177	11 SI		3.250,00	0,00	175.250,00
318	PANICO	ROBERTO	115711	11 SI		6.000,00	0,00	181.250,00
319	FORTUNATO	ANTONIO GIUSEPPE	106918	11 SI		4.000,00	0,00	185.250,00
320	MONTEDORO	GIUSEPPE	90998	11 SI		4.250,00	0,00	189.500,00
321	BUX	ANDREA	92179	11 SI		6.000,00	0,00	195.500,00
322	PIANGIVINO	GIANCARLO	105234	11 SI		6.000,00	0,00	201.500,00
323	SCHINO	GIANLUCA	102145	11 SI		5.000,00	0,00	206.500,00
324	MANUELE	PIETRO	102036	11 SI		6.000,00	0,00	212.500,00
325	MANNA	DARIO	94074	11 SI		6.000,00	0,00	218.500,00
326	MICELI	PAOLO	124576	11 SI		4.000,00	0,00	222.500,00
327	VILLINO	MAURIZIO	112671	11 SI		6.000,00	0,00	228.500,00
328	DI LORENZO	PIETRO	120819	11 SI		6.000,00	0,00	234.500,00
329	ANDRANI	CESARE	97918	11 SI		5.000,00	0,00	239.500,00
330	VERGARI	LUCIO	104483	11 SI		4.250,00	0,00	243.750,00
331	RAMUNNI	VITO	91459	11 SI		5.500,00	0,00	249.250,00
332	MASTROPASQUA	PATRIZIO	95568	11 SI		5.000,00	0,00	254.250,00
333	RUGGIO	STEFANO	106295	11 SI		5.000,00	702,44	259.952,44
334	DEL VINO	TIZIANO	85656	11 SI		6.000,00	0,00	265.952,44
335	LAERA	PIETRO	110973	11 SI		6.000,00	0,00	271.952,44
336	CARDONE	DANIELE	111889	11 SI		3.500,00	0,00	275.452,44
337	DEL CONSOLE	FABRIZIO	81887	11 SI		6.000,00	0,00	281.452,44

Allegato 2

N° ordine	COGNOME	NOME	ID DOMANDA	PUNTEGGIO	FINANZIATO	IMPORTO VOUCHER	RIMBORSO SPESE MOBILITA'	SOMMA PROGRESSIVA
338	SPAGNOLO	DANIELE	110395	11 SI		5.750,00	0,00	287.202,44
339	GUIDA	BRUNO	126217	11 SI		6.000,00	0,00	293.202,44
340	RIZZELLO	GIUSEPPE	124849	11 SI		6.000,00	0,00	299.202,44
341	D'ANGELO	FRANCESCO	126170	11 SI		3.300,00	0,00	302.502,44
342	CASAMASSIMA	CARMINE	97266	11 SI		6.000,00	0,00	308.502,44
343	CAVALLONE	FERNANDO ANDREA	99149	11 SI		4.000,00	0,00	312.502,44
344	GRIECO	ONOFRIO	94447	11 SI		6.000,00	0,00	318.502,44
345	MONTE	FRANCESCO	108062	11 SI		6.000,00	0,00	324.502,44
346	GRASSI	MARTINO	126843	11 SI		5.500,00	0,00	330.002,44
347	POSA	MICHELE	109483	11 SI		6.000,00	0,00	336.002,44
348	ALTIERI	FABIO	119122	11 SI		6.000,00	0,00	342.002,44
349	UZZI	ALESSANDRO	117853	11 SI		4.000,00	0,00	346.002,44
350	D'EFFREMO	NICOLA	93413	11 SI		6.000,00	0,00	352.002,44
351	FRANCO	MICHELE	126161	11 SI		5.500,00	0,00	357.502,44
352	NACUCCHI	NICOLA	115974	11 SI		5.500,00	0,00	363.002,44
353	COLAZZO	DANIELE	82034	11 SI		5.000,00	0,00	368.002,44
354	ATTANASIO	COSIMO	110378	11 SI		5.000,00	0,00	373.002,44
355	TRAGNI	TOMMASO	105248	11 SI		4.800,00	0,00	377.802,44
356	MUSUMECI	CALLISTO	127468	11 SI		2.300,00	0,00	380.102,44
357	CAPPIELLO	LORENZO	90747	11 SI		4.800,00	0,00	384.902,44
358	MANDORINO	STEFANO	86542	11 SI		5.520,00	0,00	390.422,44
359	SURIANO	VINCENZO	127095	11 SI		6.000,00	0,00	396.422,44
360	DELL'ACQUA	ALESSANDRO	127060	11 SI		6.000,00	0,00	402.422,44
361	CURCI	EMANUELE PIO	116082	11 SI		5.800,00	0,00	408.222,44
362	PARROTTA	LORENZO	126963	11 SI		4.500,00	0,00	412.722,44
363	SANNOLLA	LEONARDO	114038	11 SI		6.000,00	0,00	418.722,44
364	RENNA	MICHELE	86204	11 SI		6.000,00	0,00	424.722,44

Allegato 2

N° ordine	COGNOME	NOME	ID DOMANDA	PUNTEGGIO	FINANZIATO	IMPORTO VOUCHER	RIMBORSO SPESE MOBILITA'	SOMMA PROGRESSIVA
365	PELLICOLA	GIUSEPPE	107633	11 SI		5.000,00	0,00	429.722,44
366	DI MARZO	VITO	121639	11 SI		6.000,00	0,00	435.722,44
367	CAMMISA	VITO	128712	11 SI		6.000,00	0,00	441.722,44
368	PERTOSA	GIOVANNI	126689	11 SI		5.500,00	0,00	447.222,44
369	GIAMMARRUSTI	DOMENICO	104545	11 SI		6.000,00	0,00	453.222,44
370	DI PASQUALE	ANDREA	98193	11 SI		5.280,00	0,00	458.502,44
371	BIANCHI	VITO LUIGI	121821	11 SI		5.500,00	0,00	464.002,44
372	PELLEGRINO	VALERIO	121513	11 SI		4.000,00	0,00	468.002,44
373	NEREO	DANIELE	128009	11 SI		4.000,00	0,00	472.002,44
374	TROILO	AGOSTINO	115772	11 SI		6.000,00	0,00	478.002,44
375	VALENTINO	FRANCESCO	114478	11 SI		4.000,00	0,00	482.002,44
376	FERMO	TULLIO	126118	11 SI		5.000,00	0,00	487.002,44
377	MELE	JACOPO	107947	11 SI		5.500,00	0,00	492.502,44
378	GIANGREGORIO	PAOLO	106840	11 SI		5.000,00	702,44	498.204,88
379	GUADALUPI	COSIMO	86960	11 SI		2.300,00	0,00	500.504,88
380	CAFORIO	EMANUELE	83712	11 SI		5.000,00	0,00	505.504,88
381	DE NITTI	FRANCESCO	121436	11 SI		5.000,00	0,00	510.504,88
382	VOX	DAVIDE	100499	11 SI		6.000,00	0,00	516.504,88
383	TROTTA	MARCO	100790	11 SI		6.000,00	0,00	522.504,88
384	MORAMARCO	DOMENICO	118080	11 SI		5.000,00	0,00	527.504,88
385	PALAZZI	DOMENICA	106587	10 SI		6.000,00	0,00	533.504,88
386	DE LETTERIIS	MARIA SOCCORSA	125003	10 SI		6.000,00	0,00	539.504,88
387	SCHIAVONE	TERESA	94987	10 SI		6.000,00	0,00	545.504,88
388	A	CELESTINA	108953	10 SI		5.400,00	0,00	550.904,88
389	PICCOLO	ANTONELLA	128045	10 SI		6.000,00	0,00	556.904,88

Allegato 2

N° ordine	COGNOME	NOME	ID DOMANDA	PUNTEGGIO	FINANZIATO	IMPORTO VOUCHER	RIMBORSO SPESE MOBILITA'	SOMMA PROGRESSIVA
390	ALBANESE	DANIELA	114173	10 SI		4.800,00	0,00	561.704,88
391	LASORSA	GAETANELLA	115658	10 SI		4.000,00	0,00	565.704,88
392	BIANCO	DOLORES	119248	10 SI		4.800,00	0,00	570.504,88
393	PLANTONE	MARIA	97704	10 SI		6.000,00	0,00	576.504,88
394	PANO	ANNA ROSA	119501	10 SI		4.800,00	0,00	581.304,88
395	NUZZACI	LOREDANA	117866	10 SI		6.000,00	0,00	587.304,88
396	PACE	ANNA MARIA	117254	10 SI		6.000,00	0,00	593.304,88
397	PICCA	ANTONIA MARIA	103387	10 SI		6.000,00	0,00	599.304,88
398	TROIANO	ANNA MARIA	105749	10 SI		6.000,00	0,00	605.304,88
399	CARRIERI	IDA	124716	10 SI		4.000,00	0,00	609.304,88
400	CANDIDO	ROBERTA	125305	10 SI		4.800,00	0,00	614.104,88
401	PALMISANO	ANNA PAOLA	129039	10 SI		3.500,00	0,00	617.604,88
402	INTINI	ANNA ROSARIA	103690	10 SI		6.000,00	0,00	623.604,88
403	ABBONDANZA	ROSA	116357	10 SI		4.000,00	0,00	627.604,88
404	DIMASO	ANTONietta	125615	10 SI		4.000,00	0,00	631.604,88
405	ZAMBETTA	GIULIA MARIA	121276	10 SI		4.800,00	0,00	636.404,88
406	D'ALESSIO	ALTOMARE	116744	10 SI		6.000,00	0,00	642.404,88
407	PEPE	ROSA	129016	10 SI		6.000,00	0,00	648.404,88
408	INTERESSE	MARIADA	128038	10 SI		6.000,00	0,00	654.404,88
409	GIORGIO	ANGELA	98145	10 SI		4.000,00	0,00	658.404,88
410	GALANO	LOREDANA	84092	10 SI		6.000,00	0,00	664.404,88
411	LISI	GERARDINA	95911	10 SI		6.000,00	0,00	670.404,88
412	RAGAZZO	FRANCESCA	108105	10 SI		4.000,00	0,00	674.404,88
413	PELLICANI	MICHELINA	129271	10 SI		5.000,00	0,00	679.404,88
414	GELAO	GRAZIA	115542	10 SI		3.300,00	0,00	682.704,88
415	GENTILE	CINZIA	97296	10 SI		6.000,00	0,00	688.704,88

Allegato 2

N° ordine	COGNOME	NOME	ID DOMANDA	PUNTEGGIO	FINANZIATO	IMPORTO VOUCHER	RIMBORSO SPESE MOBILITA'	SOMMA PROGRESSIVA
416	COFANO	ANGELA	126692	10 SI		5.500,00	0,00	694.204,88
417	VESCERA	FRANCESCA	119598	10 SI		4.000,00	0,00	698.204,88
418	GRIMALDI	DIANA	95489	10 SI		6.000,00	0,00	704.204,88
419	ATTOMA	PERLA	124238	10 SI		6.000,00	0,00	710.204,88
420	RACHDI	NADIA	114970	10 SI		6.000,00	0,00	716.204,88
421	FACCIORUSSO	LUCIA	85634	10 SI		4.500,00	0,00	720.704,88
422	CANDELA	ROSA	116171	10 SI		4.000,00	0,00	724.704,88
423	GOFFREDO	DEBORA	108168	10 SI		6.000,00	0,00	730.704,88
424	SANNINO	BENEDETTA	120857	10 SI		6.000,00	0,00	736.704,88
425	COLELLA	VANESSA	86812	10 SI		4.560,00	0,00	741.264,88
426	NATALE	DEBORHA	127589	10 SI		5.000,00	0,00	746.264,88
427	SCISI	SIMONA	113789	10 SI		6.000,00	0,00	752.264,88
428	LIGUORI	ANTONELLA	126243	10 SI		4.200,00	0,00	756.464,88
429	LOMONTE	ANTONIA	113747	10 SI		6.000,00	0,00	762.464,88
430	GIACHETTI	SERAFINA	118604	10 SI		4.800,00	0,00	767.264,88
431	LA SALA	CARLA	110965	10 SI		5.000,00	589,06	772.853,94
432	DALENA	LUCIANA	125593	10 SI		6.000,00	0,00	778.853,94
433	CARRUGGIO	PIERPAOLA	127921	10 SI		6.000,00	0,00	784.853,94
434	FORTUNATO	MARIANGELA	127995	10 SI		6.000,00	0,00	790.853,94
435	ZURLO	DORIS	116909	10 SI		6.000,00	0,00	796.853,94
436	FAVALE	MARIA ROSARIA	126098	10 SI		6.000,00	0,00	802.853,94
437	MASSARO	ROSSANA	122045	10 SI		4.800,00	0,00	807.653,94
438	MONTEMURRO	CLAUDIA	120891	10 SI		6.000,00	0,00	813.653,94
439	URSO	LUIGINA	93762	10 SI		6.000,00	0,00	819.653,94
440	RUSSO	VALENTINA	93122	10 SI		5.000,00	0,00	824.653,94
441	FISCETTO	MARIA	120122	10 SI		3.250,00	0,00	827.903,94
442	AMODIO	SARA	126851	10 SI		4.000,00	0,00	831.903,94



Allegato 2

N° ordine	COGNOME	NOME	ID DOMANDA	PUNTEGGIO	FINANZIATO	IMPORTO VOUCHER	RIMBORSO SPESE MOBILITA'	SOMMA PROGRESSIVA
443	SIMOLO	LIA	104516	10 SI		6.000,00	0,00	837.903,94
444	VANTAGGIATO	MARIANGELA	120361	10 SI		4.560,00	0,00	842.463,94
445	ORLANDO	MARIAPINA	83720	10 SI		5.000,00	0,00	847.463,94
446	CAMPANELLA	EZIA	110362	10 SI		6.000,00	0,00	853.463,94
447	LAVACCA	VITTORIA VALERIA	97647	10 SI		5.500,00	0,00	858.963,94
448	CAIOLO	VITA	127511	10 SI		5.400,00	0,00	864.363,94
449	IACOVIELLO	VIRGINIA	122189	10 SI		6.000,00	0,00	870.363,94
450	PANZAREA	FRANCESCA	122820	10 SI		6.000,00	0,00	876.363,94
451	PETRONE	CONCETTA	125794	10 SI		4.000,00	0,00	880.363,94
452	RINAUDO	VALENTINA	85652	10 SI		4.500,00	0,00	884.863,94
453	GIOTTA	LUANA	110714	10 SI		6.000,00	0,00	890.863,94
454	VISCONTI	MARIA ELEONORA	117435	10 SI		5.500,00	0,00	896.363,94
455	MATERA	BRIGIDA	126904	10 SI		6.000,00	0,00	902.363,94
456	OLIVA	LEONARDA	108229	10 SI		5.000,00	0,00	907.363,94
457	FERRARA	MARCELLA	109201	10 SI		6.000,00	0,00	913.363,94
458	CAMPANELLA	DANIELA	125524	10 SI		6.000,00	0,00	919.363,94
459	AZZOLLINI	ROSALIA	103535	10 SI		6.000,00	0,00	925.363,94
460	MUCCIARONE	MARIA	123140	10 SI		4.000,00	0,00	929.363,94
461	RUSSO	ARIANNA CONCETTA	119662	10 SI		4.560,00	0,00	933.923,94
462	CIULLO	TATIANA SARA	88063	10 SI		5.000,00	0,00	938.923,94
463	MATERA	SABRINA	103399	10 SI		6.000,00	0,00	944.923,94
464	ANGIULLI	MARILENA	97126	10 SI		5.000,00	0,00	949.923,94
465	GRAMAZIO	DANIELA	118391	10 SI		5.800,00	0,00	955.723,94
466	LOMANUTO	ADRIANA	100754	10 SI		6.000,00	0,00	961.723,94
467	VANNELLA	VALERIA	109545	10 SI		5.500,00	0,00	967.223,94
468	SPADINTESSA	MARIANGELA	127443	10 SI		6.000,00	0,00	973.223,94

Allegato 2

N° ordine	COGNOME	NOME	ID DOMANDA	PUNTEGGIO	FINANZIATO	IMPORTO VOUCHER	RIMBORSO SPESE MOBILITA'	SOMMA PROGRESSIVA
469	BALDINI	CATERINA	113810	10 SI		6.000,00	0,00	979.223,94
470	RANIERI	ANNAMARIA	127411	10 SI		5.000,00	0,00	984.223,94
471	PERRONE	GIULIA MARIA CRISTINA	118146	10 SI		6.000,00	0,00	990.223,94
472	CUPERTINO	GRAZIA MARIA	90507	10 SI		5.000,00	0,00	995.223,94
473	RUSSO	NICOLA	116580	10 SI		6.000,00	0,00	1.001.223,94
474	DE NUCCIO	ANGELO	117914	10 SI		6.000,00	0,00	1.007.223,94
475	VICANO	RENATO	128560	10 SI		4.800,00	0,00	1.012.023,94
476	DE LUCA	ALFONSO	94542	10 SI		4.000,00	0,00	1.016.023,94
477	MANGIACAPRA	MICHELE	118288	10 SI		6.000,00	0,00	1.022.023,94
478	CARNIMEO	MICHELE	118940	10 SI		6.000,00	0,00	1.028.023,94
479	SCHIRANO	GIUSEPPE	112038	10 SI		6.000,00	0,00	1.034.023,94
480	BIASI	MICHELE	111457	10 SI		5.000,00	0,00	1.039.023,94
481	PRESO	LUIGI	111037	10 SI		3.250,00	0,00	1.042.273,94
482	SALVEMINI	LEONARDO	100954	10 SI		5.000,00	589,06	1.047.863,00
483	GRECO	ANTONIO	105142	10 SI		6.000,00	0,00	1.053.863,00
484	SALOMONE	CARLO	117167	10 SI		5.000,00	0,00	1.058.863,00
485	ROSSANO	MICHELE	94714	10 SI		6.000,00	0,00	1.064.863,00
486	PITARRA	GIOVANNI BATTISTA	112255	10 SI		6.000,00	0,00	1.070.863,00
487	DELL'ERBA	PIETRO	129031	10 SI		6.000,00	0,00	1.076.863,00
488	GIOCOLI	PASQUALE	127600	10 SI		3.500,00	0,00	1.080.363,00
489	DELORENZIS	RUGGERO	103502	10 SI		4.250,00	0,00	1.084.613,00
490	MANGIA	FABIO	107775	10 SI		6.000,00	0,00	1.090.613,00
491	CIANCI	PASQUALE	121894	10 SI		6.000,00	0,00	1.096.613,00
492	GRASSI	FRANCESCO	128012	10 SI		6.000,00	0,00	1.102.613,00
493	RUGGIERO	FABIO	97137	10 SI		5.000,00	0,00	1.107.613,00
494	COLAVITTO	MARCELLO	120191	10 SI		5.500,00	0,00	1.113.113,00

Allegato 2

N° ordine	COGNOME	NOME	ID DOMANDA	PUNTEGGIO	FINANZIATO	IMPORTO VOUCHER	RIMBORSO SPESE MOBILITA'	SOMMA PROGRESSIVA
495	FASANO	AUGUSTO	128177	10 SI		6.000,00	0,00	1.119.113,00
496	ZITOLI	ALESSANDRO	122765	10 SI		6.000,00	0,00	1.125.113,00
497	DECAROLIS	FRANCESCO	118342	10 SI		5.500,00	0,00	1.130.613,00
498	DAMIANO	ANTONIO	124273	10 SI		6.000,00	0,00	1.136.613,00
499	BRATTA	FILIPPO	124987	10 SI		6.000,00	0,00	1.142.613,00
500	RUGGIERO	DOMENICO	111590	10 SI		5.000,00	0,00	1.147.613,00
501	FASANO	GIANLUCA	122904	10 SI		6.000,00	0,00	1.153.613,00
502	STIFANELLI	LUCA	109623	10 SI		3.500,00	0,00	1.157.113,00
503	SERAFINO	EMANUELE	105853	10 SI		6.000,00	0,00	1.163.113,00
504	PANICO	GIUSEPPE	128806	10 SI		4.250,00	0,00	1.167.363,00
505	SPONSIELLO	EMANUELE	124062	10 SI		5.520,00	0,00	1.172.883,00
506	CEGLIE	PASQUALE	82485	10 SI		5.040,00	0,00	1.177.923,00
507	FOGGETTA	GIUSEPPE	124609	10 SI		4.000,00	0,00	1.181.923,00
508	LOPS	PASQUALE	119191	10 SI		4.000,00	0,00	1.185.923,00
509	CACCIAPAGLIA	LUIGI	89827	10 SI		6.000,00	0,00	1.191.923,00
510	OLIVIERI	CATALDO	104125	10 SI		6.000,00	0,00	1.197.923,00
511	AMATULLI	CARLO	120145	10 SI		6.000,00	0,00	1.203.923,00
512	LIMELLI	DANIELE	114479	10 SI		6.000,00	0,00	1.209.923,00
513	STRISCIULLO	DAVIDE	120448	10 SI		6.000,00	0,00	1.215.923,00
514	DE RINALDIS	EMANUELE	103595	10 SI		3.600,00	0,00	1.219.523,00
515	LOPS	GIUSEPPE	113304	10 SI		5.000,00	0,00	1.224.523,00
516	DELLE NOCI	VINCENZO	127367	10 SI		6.000,00	0,00	1.230.523,00
517	SANGIO	FRANCESCO	126203	10 SI		6.000,00	0,00	1.236.523,00
518	SANAPO	RODOLFO	118552	10 SI		2.300,00	0,00	1.238.823,00
519	D'ONOFRIO	MARCO						
		DOMENICO	99861	10 SI		5.500,00	0,00	1.244.323,00
520	FALCO	FEDERICO	112284	10 SI		5.600,00	0,00	1.249.923,00
521	SINISI	MICHELE	127196	10 SI		4.000,00	0,00	1.253.923,00
522	SALAMINA	TOMMASO	121428	10 SI		5.500,00	0,00	1.259.423,00

Allegato 2

N° ordine	COGNOME	NOME	ID DOMANDA	PUNTEGGIO	FINANZIATO	IMPORTO VOUCHER	RIMBORSO SPESE MOBILITA'	SOMMA PROGRESSIVA
523	CANNONE	FRANCESCO	128903	10 SI		6.000,00	0,00	1.265.423,00
524	PELLICOLA	CARLO	107602	10 SI		5.000,00	0,00	1.270.423,00
525	DE NUCCIO	QUINTINO	117897	10 SI		6.000,00	0,00	1.276.423,00
526	MASTRONICOLA	GIUSEPPE	111662	10 SI		5.040,00	0,00	1.281.463,00
527	IANNONE	FRANCESCO	125144	10 SI		5.000,00	0,00	1.286.463,00
528	CACCIAPAGLIA	RAFFAELE	122927	10 SI		5.000,00	0,00	1.291.463,00
529	MINCUZZI	ALESSANDRO	85006	10 SI		6.000,00	0,00	1.297.463,00
530	AMATI	MICHELE	104824	10 SI		4.320,00	0,00	1.301.783,00
531	COMES	FILIPPO	112220	10 SI		6.000,00	0,00	1.307.783,00
532	CARLINO	NICOLA						
533	DAGOSTINO	ANTONIO	124791	10 SI		6.000,00	0,00	1.313.783,00
534	MEDUSA	COSIMO	111736	10 SI		6.000,00	0,00	1.319.783,00
		VITO FABRIZIO	82588	10 SI		4.500,00	0,00	1.324.283,00
535	DE MILO	TEODORO						
		CRISTIAN	102769	10 SI		6.000,00	0,00	1.330.283,00
536	MIRABILE	FRANCESCO	81873	10 SI		6.000,00	0,00	1.336.283,00
537	ZILLI	FRANCESCO	81904	10 SI		6.000,00	0,00	1.342.283,00
538	SAPONARA	UMBERTO	124819	10 SI		6.000,00	0,00	1.348.283,00
539	OLIVIERI	FABRIZIO	80633	10 SI		6.000,00	0,00	1.354.283,00
540	RUGGIERO	VITO	111082	10 SI		6.000,00	0,00	1.360.283,00
541	ROMITA	RAFFAELE	95401	10 SI		6.000,00	0,00	1.366.283,00
542	LA SORSA	ANDREA	124101	10 SI		4.320,00	0,00	1.370.603,00
543	SAPONARO	FRANCESCO	120321	10 SI		6.000,00	0,00	1.376.603,00
544	MATICHECCHIA	FRANCESCO	122327	10 SI		6.000,00	0,00	1.382.603,00
545	MIGLIETTA	PIETRO	116461	10 SI		6.000,00	0,00	1.388.603,00
546	PINDINELLO	MARCO	112132	10 SI		5.000,00	0,00	1.393.603,00
547	QUACQUARELLI	STEFANO	111730	10 SI		5.000,00	0,00	1.398.603,00

Allegato 2

N° ordine	COGNOME	NOME	ID DOMANDA	PUNTEGGIO	FINANZIATO	IMPORTO VOUCHER	RIMBORSO SPESE MOBILITA'	SOMMA PROGRESSIVA
548	ACCETTURA	PANTALEO	121533	10 SI		6.000,00	0,00	1.404.603,00
549	SCORRANO	LUCIANO	123660	10 SI		5.000,00	0,00	1.409.603,00
550	CASTIGLIONE	MASSIMILIANO	124180	10 SI		4.000,00	0,00	1.413.603,00
551	NUZZO	ROBERTO	122919	10 SI		4.500,00	0,00	1.418.103,00
552	CASSANO	MIRKO	112167	10 SI		5.500,00	0,00	1.423.603,00
553	PALAGIANO	FRANCESCO	112244	10 SI		6.000,00	0,00	1.429.603,00
554	GRIECO	LUIGI	97293	10 SI		6.000,00	0,00	1.435.603,00
555	CAPOCCIA	FRANCESCO	125747	10 SI		6.000,00	0,00	1.441.603,00
556	CHIERICO	ANTONIO	123781	10 SI		5.500,00	0,00	1.447.103,00
557	ROMA	DARIO ROCCO	117020	10 SI		3.500,00	0,00	1.450.603,00
558	LAFORGIA	DOMENICO	123678	10 SI		6.000,00	0,00	1.456.603,00
559	SILVESTRO	ALESSANDRO	96209	10 SI		2.300,00	0,00	1.458.903,00
560	LUCARIELLO	DOMENICO	104495	10 SI		5.000,00	0,00	1.463.903,00
561	CIRELLA	GIULIO	120720	10 SI		6.000,00	0,00	1.469.903,00
562	PISCOPO	GIANLUCA PIO	120303	10 SI		6.000,00	0,00	1.475.903,00
563	GRECO	FRANCESCO	113900	10 SI		6.000,00	0,00	1.481.903,00
564	MOLINO	ANGELO	127320	10 SI		6.000,00	0,00	1.487.903,00
565	FORTUNA	FABRIZIO	104086	10 SI		5.500,00	0,00	1.493.403,00
566	CAPASSO	EMILIO GIOVANNI MARIA	91834	10 SI		5.000,00	0,00	1.498.403,00
567	LAERA	VITO	107056	10 SI		4.320,00	0,00	1.502.723,00
568	MARTINA	LUIGI	119579	10 SI		6.000,00	0,00	1.508.723,00
569	CICRIELLO	VITO	98919	10 SI		6.000,00	0,00	1.514.723,00
570	PORCELLI	GIUSEPPE	115674	10 SI		6.000,00	0,00	1.520.723,00
571	CATINO	FABIO	128138	10 SI		5.500,00	0,00	1.526.223,00
572	MALORGIO	DANIELE	97541	10 SI		5.000,00	0,00	1.531.223,00
573	RICCHIUTI	RAFFAELE	125900	10 SI		3.250,00	0,00	1.534.473,00

Allegato 2

N° ordine	COGNOME	NOME	ID DOMANDA	PUNTEGGIO	FINANZIATO	IMPORTO VOUCHER	RIMBORSO SPESE MOBILITA'	SOMMA PROGRESSIVA
574	BOFFOLA	SALVATORE	84553	10 SI		5.000,00	0,00	1.539.473,00
575	DIGREGORIO	PIERO	123440	10 SI		6.000,00	0,00	1.545.473,00
576	FARATI	MATTEO	102296	10 SI		6.000,00	0,00	1.551.473,00
577	MANGANO	RICCARDO	116739	10 SI		6.000,00	0,00	1.557.473,00
578	RINALDI	LUIGI	127723	10 SI		6.000,00	0,00	1.563.473,00
579	MANCINI	LEONARDO	123128	10 SI		5.000,00	0,00	1.568.473,00
580	CAZZATO	GIUSEPPE	124230	10 SI		6.000,00	0,00	1.574.473,00
581	QUACQUARELLI	ANDREA	128104	10 SI		6.000,00	0,00	1.580.473,00
582	LOTITO	ANGELO	110756	10 SI		6.000,00	0,00	1.586.473,00
583	NICOLOTTI	PAOLOROBERTO	97285	10 SI		6.000,00	0,00	1.592.473,00
584	SERIO	STEFANO	117789	10 SI		5.000,00	0,00	1.597.473,00
585	VISCANTI	PASQUALE	82328	10 SI		5.000,00	0,00	1.602.473,00
586	CIRIOLO	MICHELE	107696	10 SI		6.000,00	0,00	1.608.473,00
587	TATEO	DAVIDE	100629	10 SI		6.000,00	0,00	1.614.473,00
588	CATUCCI	GIANLUCA	127485	10 SI		6.000,00	0,00	1.620.473,00
589	DESIANTE	RAFFAELE	110504	10 SI		5.500,00	0,00	1.625.973,00
590	MAUCERI	MATTEO	129034	10 SI		3.000,00	0,00	1.628.973,00
591	CARPENTIERE	FRANCESCO	100409	10 SI		2.400,00	0,00	1.631.373,00
592	COLELLA	FABIO	115830	10 SI		6.000,00	0,00	1.637.373,00
593	MISCIOSCIA	RAFFAELLO	89917	10 SI		6.000,00	0,00	1.643.373,00
594	METTA	MATTEO	117894	10 SI		4.000,00	0,00	1.647.373,00
595	TRONO	STEFANO	95173	10 SI		2.300,00	0,00	1.649.673,00
596	PASCULLI	VITO	111576	10 SI		5.000,00	0,00	1.654.673,00
597	CARUCCI	VINCENZO	116088	10 SI		6.000,00	0,00	1.660.673,00
598	MIGGIANO	DANIELE	115713	10 SI		6.000,00	0,00	1.666.673,00
599	GARRISI	CLAUDIO	124619	10 SI		6.000,00	0,00	1.672.673,00
600	DI RELLA	VINCENZO	91064	10 SI		6.000,00	0,00	1.678.673,00

Allegato 2

N° ordine	COGNOME	NOME	ID DOMANDA	PUNTEGGIO	FINANZIATO	IMPORTO VOUCHER	RIMBORSO SPESE MOBILITA'	SOMMA PROGRESSIVA
601	LOFFREDO	GIUSEPPINA	106731	9 SI		3.300,00	0,00	1.681.973,00
602	RIPA	LAURA PIETRINA	116360	9 SI		6.000,00	0,00	1.687.973,00
603	SCAZZI	GLORIA	120952	9 SI		6.000,00	0,00	1.693.973,00
604	DE BENEDETTO	ANNA	123783	9 SI		6.000,00	0,00	1.699.973,00
605	TRICARICO	ROSARIA	106439	9 SI		4.500,00	0,00	1.704.473,00
606	DE LORENZO	MARIA RAFFAELLA	81484	9 SI		3.000,00	0,00	1.707.473,00
607	SCARPA	MARIA ROSARIA	111518	9 SI		6.000,00	0,00	1.713.473,00
608	CHIAPPARINO	ROSELLA	127092	9 SI		2.500,00	0,00	1.715.973,00
609	CALANDRINO	AGNESE	124129	9 SI		6.000,00	0,00	1.721.973,00
610	GALVANO	ANITA MARIA ASSUNTA	108096	9 SI		6.000,00	0,00	1.727.973,00
611	ANGIULLI	GIULIANA	113075	9 SI		6.000,00	0,00	1.733.973,00
612	FANTUCCI	ROSARIA	116743	9 SI		4.800,00	0,00	1.738.773,00
613	GRASSI	ADA	112252	9 SI		5.400,00	0,00	1.744.173,00
614	MENGA	CLARA	121722	9 SI		6.000,00	0,00	1.750.173,00
615	CONSIGLIO	MARIA ANTONietta	123166	9 SI		3.000,00	0,00	1.753.173,00
616	LUPERTO	ORNELLA	116451	9 SI		5.400,00	0,00	1.758.573,00
617	D'ALO'	MARIA ILIANA	96349	9 SI		5.000,00	0,00	1.763.573,00
618	ANTONUCCIO	CARMELINA	112590	9 SI		3.100,00	0,00	1.766.673,00
619	TOTA	MARIA	84900	9 SI		6.000,00	0,00	1.772.673,00
620	BAVARO	ROSA	94671	9 SI		4.000,00	0,00	1.776.673,00
621	LODESERTO	ROSA MARIA	87159	9 SI		4.800,00	0,00	1.781.473,00
622	ALTINI	ELMA	102066	9 SI		6.000,00	0,00	1.787.473,00
623	BERDICCHIA	MARIA CARMELA	111604	9 SI		6.000,00	0,00	1.793.473,00

Allegato 2

N° ordine	COGNOME	NOME	ID DOMANDA	PUNTEGGIO	FINANZIATO	IMPORTO VOUCHER	RIMBORSO SPESE MOBILITA'	SOMMA PROGRESSIVA
624	FERRANDO	CRISTINA	127689	9 SI		6.000,00	0,00	1.799.473,00
625	ROLLI	ANNA	116890	9 SI		6.000,00	0,00	1.805.473,00
626	VITALE	VINCENZA	114289	9 SI		4.800,00	0,00	1.810.273,00
627	FUGAZZARO	ANNA	88992	9 SI		4.000,00	0,00	1.814.273,00
628	PARADISI	MARIA ANGELA	112862	9 SI		6.000,00	0,00	1.820.273,00
629	PALMA	ANNA LAURA	120441	9 SI		4.000,00	0,00	1.824.273,00
630	GUAGNANO	DANIELA	112725	9 SI		6.000,00	0,00	1.830.273,00
631	LOIUDICE	FRANCESCA	117474	9 SI		5.000,00	0,00	1.835.273,00
632	ANGIOLA	MARIA ANTONIA	121578	9 SI		6.000,00	0,00	1.841.273,00
633	GUAGNANO	DONATELLA	124852	9 SI		6.000,00	0,00	1.847.273,00
634	MANSUETO	CHIARA	127860	9 SI		6.000,00	0,00	1.853.273,00
635	ARNÒ	RITA	119104	9 SI		6.000,00	0,00	1.859.273,00
636	AQUARO	ELENA	100248	9 SI		6.000,00	0,00	1.865.273,00
637	IACULLI	MARIA	106365	9 SI		6.000,00	0,00	1.871.273,00
638	FARAONE	SABRINA	114215	9 SI		4.800,00	0,00	1.876.073,00
639	GIORDANO	GRAZIA	111984	9 SI		6.000,00	0,00	1.882.073,00
640	RATTI	SILVIA	124917	9 SI		1.600,00	0,00	1.883.673,00
641	GAITA	CARLA	83990	9 SI		6.000,00	0,00	1.889.673,00
642	NAPOLEONE	ROSITA	100020	9 SI		6.000,00	0,00	1.895.673,00
643	TAFUNI	PAOLA	108272	9 SI		5.000,00	0,00	1.900.673,00
644	ANGELINI	MARIA	117825	9 SI		6.000,00	0,00	1.906.673,00
645	CALIANNO	NADIA	82240	9 SI		6.000,00	0,00	1.912.673,00
646	PACE	MARIA CARMELA	122190	9 SI		6.000,00	0,00	1.918.673,00
647	DE GIOIA	ANTONELLA	96086	9 SI		6.000,00	0,00	1.924.673,00
648	DI Ceglie	ANGELA	120731	9 SI		6.000,00	0,00	1.930.673,00
649	RUSSO	SAMANTA	90228	9 SI		6.000,00	0,00	1.936.673,00



Allegato 2

N° ordine	COGNOME	NOME	ID DOMANDA	PUNTEGGIO	FINANZIATO	IMPORTO VOUCHER	RIMBORSO SPESE MOBILITA'	SOMMA PROGRESSIVA
650	SALATINO	ANNA	125186	9 SI		6.000,00	0,00	1.942.673,00
651	GULLOTTA	FRANCESCA	119067	9 SI		3.300,00	0,00	1.945.973,00
652	GALASSO	SERAFINA	117599	9 SI		3.500,00	0,00	1.949.473,00
653	TORTORELLA	BARBARA	86336	9 SI		4.560,00	0,00	1.954.033,00
654	FIORETTI	TERESA	89824	9 SI		6.000,00	0,00	1.960.033,00
655	GIRARDI	FILOMENA	110742	9 SI		6.000,00	0,00	1.966.033,00
656	RAMBALDI	RAFFAELLA	122444	9 SI		3.000,00	0,00	1.969.033,00
657	FARELLA	ANNARITA	124354	9 SI		5.000,00	0,00	1.974.033,00
658	STIFANI	CRISTINA	96957	9 SI		6.000,00	0,00	1.980.033,00
659	TESSE	ANTONIA	125912	9 SI		6.000,00	0,00	1.986.033,00
660	IACOMINO	PATRIZIA	128849	9 SI		6.000,00	0,00	1.992.033,00
661	CARENZA	ANNALISA	126852	9 SI		5.000,00	0,00	1.997.033,00
662	SARACINO	VINCENZA	119966	9 NO		6.000,00	0,00	
663	LOIZZO	EUFEMIA	124078	9 NO		5.000,00	0,00	
664	BRANCASI	DANIELA	116386	9 NO		6.000,00	0,00	
665	CARONE	GIUSEPPINA	109636	9 NO		6.000,00	0,00	
666	PUGLIESE	ANGELA	123422	9 NO		5.500,00	0,00	
667	ANGIULI	TERESA	122759	9 NO		5.000,00	0,00	
668	ZUCCARO	SABINA	123045	9 NO		5.400,00	0,00	
669	LORUSSO	MARIANGELA	101996	9 NO		6.000,00	0,00	
670	DIGIROLAMO	ISABELLA	119063	9 NO		6.000,00	0,00	
671	RINAUDO	ANNA LISA	83665	9 NO		4.000,00	0,00	
672	GALANTUCCI	MARIA	106227	9 NO		4.500,00	0,00	
673	NOTARNICOLA	ANGELA	126127	9 NO		6.000,00	0,00	
674	ZACCHEO	GRAZIANA	95075	9 NO		5.040,00	0,00	
675	LANERA	ROSITA	110794	9 NO		6.000,00	0,00	
676	CILO	GIOVANNA	108408	9 NO		4.000,00	0,00	
677	BRAMATO	ELISA	128691	9 NO		4.250,00	0,00	
678	MASTASI	SAVINA	94676	9 NO		4.000,00	0,00	

N° ordine	COGNOME	NOME	ID DOMANDA	PUNTEGGIO	FINANZIATO	IMPORTO VOUCHER	RIMBORSO SPESE MOBILITA'	SOMMA PROGRESSIVA
679	PATELLA	MARIA	103290	9 NO		5.000,00	0,00	
680	SPARVIERO	ALESSANDRA	121529	9 NO		5.000,00	0,00	
681	SCANNICCHIO	ADRIANA	124106	9 NO		6.000,00	0,00	
682	BUCCINO	MARIA NEVE	91767	9 NO		5.000,00	0,00	
683	BRUNO	CLAUDIA	98124	9 NO		6.000,00	0,00	
684	VALERIO	ROSARIA	121837	9 NO		6.000,00	0,00	
685	CONTE	ANNA MARIA	116754	9 NO		5.800,00	0,00	
686	TURI	ILARIA	121483	9 NO		5.000,00	0,00	
		IDA MARIA						
687	OTTOLINO	SOFIA	92358	9 NO		4.500,00	0,00	
688	NATALE	AGNESE	128463	9 NO		4.250,00	0,00	
689	TUNDO	VALENTINA	116484	9 NO		4.800,00	0,00	
690	SEMERARO	SANDRA	128718	9 NO		6.000,00	0,00	
691	CARRINO	TIZIANA	112219	9 NO		3.100,00	0,00	
692	MERAGLIA	VIVIANA	107173	9 NO		4.500,00	0,00	
693	ELIA	LORENA	120366	9 NO		6.000,00	0,00	
694	PICCIALLO	LUIGINA	118199	9 NO		5.000,00	0,00	
695	LEONE	VERONICA	106291	9 NO		4.000,00	0,00	
696	SIRSI	LUCIA	121985	9 NO		6.000,00	0,00	
	DI							
697	DONFRANCESCO	MARIANGELA	128040	9 NO		5.400,00	0,00	
		VALENTINA						
698	FORMOSO	CARMINA	127008	9 NO		6.000,00	0,00	
699	FALCONE	CHIARA	109177	9 NO		6.000,00	0,00	
700	DELFONSO	MARICA	109206	9 NO		6.000,00	0,00	
701	SAVINA	MONIA	119695	9 NO		3.500,00	0,00	
702	COTARDO	ANNA GRAZIA	126003	9 NO		6.000,00	0,00	
703	ERRICO	SILVIA	122058	9 NO		6.000,00	0,00	

Allegato 2

N° ordine	COGNOME	NOME	ID DOMANDA	PUNTEGGIO	FINANZIATO	IMPORTO VOUCHER	RIMBORSO SPESE MOBILITA'	SOMMA PROGRESSIVA
704	ALOISIO	ADDOLARATA	119637	9 NO		6.000,00	0,00	
705	PORRO	SABRINA	102349	9 NO		6.000,00	0,00	
706	MASTROPASQUA	EMANUELE	117750	9 NO		6.000,00	0,00	
707	SPADA	ANDREA	127858	9 NO		6.000,00	0,00	
708	LOSITO	ROBERTO	106919	9 NO		4.320,00	0,00	
709	LORUSSO	LORENZO	100903	9 NO		5.040,00	0,00	
710	DE ASTIS	VITO	119195	9 NO		5.500,00	0,00	
711	MATTIOLI	MARCO	127137	9 NO		6.000,00	0,00	
712	CISARIA	VITO	105690	9 NO		4.000,00	0,00	
713	LOIUDICE	VITO	128473	9 NO		5.000,00	0,00	
714	ANDRIANI	EGIDIO	128067	9 NO		3.500,00	0,00	
715	GABRIELE	GIUSEPPE	109662	9 NO		6.000,00	0,00	
716	CASAROLA	GIUSEPPE	93935	9 NO		2.300,00	0,00	
717	VASCO	RAFFAELE	116327	9 NO		5.000,00	0,00	
718	SIMONE	ANTONIO	122892	9 NO		6.000,00	0,00	
719	PINTO	ROBERTO	125425	9 NO		6.000,00	0,00	
720	CALO'	ROBERTO	119354	9 NO		6.000,00	0,00	
721	LONGO	COSIMO						
722	BORZI	PASQUALE	105575	9 NO		5.000,00	0,00	
723	PORTA	EMIDIO	122547	9 NO		3.000,00	0,00	
724	CROCE	TOMMASO	104666	9 NO		6.000,00	0,00	
725	SCIACOVELLI	PAOLO	124327	9 NO		4.000,00	0,00	
726	NETTI	GIUSEPPE	112831	9 NO		6.000,00	0,00	
727	ARACHI	FRANCESCO	88650	9 NO		6.000,00	0,00	
728	PESCE	VINCENZO	111364	9 NO		3.250,00	0,00	
729	RAINÒ	FEDERICO	110063	9 NO		4.000,00	0,00	
730	GRANDE	FRANCESCO	128034	9 NO		6.000,00	0,00	
		ROBERTO	125077	9 NO		6.000,00	0,00	

N° ordine	COGNOME	NOME	ID DOMANDA	PUNTEGGIO	FINANZIATO	IMPORTO VOUCHER	RIMBORSO SPESE MOBILITA'	SOMMA PROGRESSIVA
731	STANO	CARLO	118980	9 NO		6.000,00	0,00	
732	DIGAETA	PIETRO	105600	9 NO		3.300,00	0,00	
733	VIOLA	ROCCO	109938	9 NO		4.000,00	0,00	
734	MARTELLA	MASSIMILIANO	127017	9 NO		2.500,00	0,00	
735	SCAUZILLO	ANTONELLO	94786	9 NO		3.300,00	0,00	
736	BICCARI	VINCENZO	118931	9 NO		4.000,00	0,00	
737	ROTONDO	SCIPIONE	85908	9 NO		6.000,00	0,00	
738	RISOLO	VALERIO	121586	9 NO		6.000,00	0,00	
739	BURIGOTTO	LUCA	90935	9 NO		5.000,00	0,00	
740	BONITO	DONATO	116995	9 NO		6.000,00	0,00	
741	CATAPANO	FRANCESCO	111782	9 NO		6.000,00	0,00	
742	LIMELLI	MARCO	124899	9 NO		6.000,00	0,00	
743	PALISANO	ANTONIO	102083	9 NO		4.000,00	0,00	
744	BUCCOLIERI	ANTONIO	112086	9 NO		5.000,00	0,00	
745	CORSA	COSIMO	106111	9 NO		4.500,00	0,00	
746	CERICOLA	MICHELE	124496	9 NO		6.000,00	0,00	
747	BELKACEM	MOULOU SABER	117576	9 NO		6.000,00	0,00	
748	CEGLIA	VINCENZO	125134	9 NO		4.000,00	0,00	
749	MEDEA	ANDREA	108104	9 NO		4.500,00	0,00	
750	PELLEGRINO	VALERIO	119843	9 NO		4.000,00	0,00	
751	DIMITA	MICHELE	123364	9 NO		5.000,00	0,00	
752	ROBERTO	GIUSEPPE	105150	9 NO		6.000,00	0,00	
753	SANGIO	DOMENICO	94196	9 NO		6.000,00	0,00	
754	LINCIANO	LUCA	84478	9 NO		4.500,00	0,00	
755	PANZAREA	GIOVANNI	122763	9 NO		6.000,00	0,00	
756	AUGELLI	GIUSEPPE MARCO	124848	9 NO		4.000,00	0,00	

Allegato 2

N° ordine	COGNOME	NOME	ID DOMANDA	PUNTEGGIO	FINANZIATO	IMPORTO VOUCHER	RIMBORSO SPESE MOBILITA'	SOMMA PROGRESSIVA
757	MORELLI	VINCENZO	122806	9 NO		6.000,00	0,00	
758	MAZZEO	FRANCESCO	123068	9 NO		6.000,00	0,00	
759	DE SARIO	ANDREA	125039	9 NO		6.000,00	0,00	
760	PORFIDO	GIOVANNI	82454	9 NO		5.000,00	0,00	
761	PICCIRILLI	GIOVANNI	85054	9 NO		4.320,00	0,00	
762	LEONE	MICHELANGELO	124668	9 NO		4.000,00	0,00	
763	GAUDIO	FRANCESCO	127337	9 NO		4.000,00	0,00	
764	TAMMA	FABIO	122745	9 NO		6.000,00	0,00	
765	ORSINI	MASSIMO	104553	9 NO		5.000,00	0,00	
766	LATORRE	GIANVITO	81708	9 NO		5.500,00	0,00	
767	ARDITO	GIUSEPPE	114461	9 NO		6.000,00	0,00	
768	DE GIOVANNI	GIAMBATTISTA	101155	9 NO		6.000,00	0,00	
769	DE LUCIA	GIUSEPPE GIULIANO	120195	9 NO		6.000,00	0,00	
770	RUSSO	ANTONIO ORESTE	119094	9 NO		4.000,00	0,00	
771	CIARAVOLO	ROCCO DANIELE	110981	9 NO		6.000,00	0,00	
772	ALÒ	ORAZIO	122071	9 NO		5.500,00	0,00	
773	MORESCA	ANDREA	91173	9 NO		6.000,00	0,00	
774	DE SIMONE	MICHELANGELO	125212	9 NO		5.500,00	0,00	
775	MASTROPIERRO	COSMO DAMIANO	106322	9 NO		4.800,00	0,00	
776	TIMEO	GUIDO	114987	9 NO		5.000,00	0,00	
777	SERAFINO	ANTONIO	107922	9 NO		5.500,00	0,00	
778	QUARTA	MASSIMILIANO	84908	9 NO		4.440,00	0,00	

Allegato 2

N° ordine	COGNOME	NOME	ID DOMANDA	PUNTEGGIO	FINANZIATO	IMPORTO VOUCHER	RIMBORSO SPESE MOBILITA'	SOMMA PROGRESSIVA
779	MARRONE	ANTONIO	119691	9 NO		6.000,00	0,00	
780	LANZO	DARIO	127292	9 NO		6.000,00	0,00	
781	ARBORE	VINCENZO	94169	9 NO		6.000,00	0,00	
782	CAPONE	ALESSANDRO	117627	9 NO		3.500,00	0,00	
783	BASILE	PAOLO	120876	9 NO		6.000,00	0,00	
784	TONDI	MARCO	111703	9 NO		3.500,00	0,00	
785	SCANU	SISINIO	121503	9 NO		6.000,00	0,00	
786	PICCOLO	DONATO	100565	9 NO		6.000,00	0,00	
787	PASTORE	VINCENZO	100656	9 NO		5.500,00	0,00	
788	LAPROCINA	EMANUEL	117985	9 NO		4.000,00	0,00	
789	GIANNELLI	FRANCESCO	98910	9 NO		6.000,00	0,00	
790	IEVA	MICHELE	98943	9 NO		6.000,00	0,00	
791	CARENZA	DONATO	83960	9 NO		6.000,00	0,00	
792	CARLUCCI	BIAGIO	95286	9 NO		5.000,00	0,00	
793	SFREGOLA	ROCCO	103669	9 NO		5.500,00	0,00	
794	DIMITRI	GIUSEPPE	114058	9 NO		5.000,00	0,00	
795	LORUSSO	MICHELE	107002	9 NO		5.000,00	0,00	
796	DEBERNARDIS	GIACOMO	90183	9 NO		5.000,00	0,00	
797	GRILLO	FRANCESCO	124579	9 NO		4.500,00	0,00	
798	SPORTELLI	GIUSEPPE	121060	9 NO		6.000,00	0,00	
799	CENTONZE	ALESSIO	122850	9 NO		6.000,00	0,00	
800	VAIRA	LUIGI	114443	9 NO		6.000,00	0,00	
801	CALIA	VINCENZO	110882	9 NO		4.800,00	0,00	
802	ZOCCHI	GIUSEPPE	120286	9 NO		6.000,00	0,00	
803	ROSATO	GIANCARLO	106518	9 NO		6.000,00	0,00	
804	ALBANESE	PAOLO	99199	9 NO		6.000,00	0,00	
805	CARBONARA	ANTONIO	126001	9 NO		5.000,00	0,00	
806	QUARTA	MARCELLO	122991	9 NO		5.400,00	0,00	
807	BORDO	GIANLUCA	117957	9 NO		5.500,00	0,00	

Allegato 2

N° ordine	COGNOME	NOME	ID DOMANDA	PUNTEGGIO	FINANZIATO	IMPORTO VOUCHER	RIMBORSO SPESE MOBILITA'	SOMMA PROGRESSIVA
808	SIBILIO	GIOVANNI DOMENICO	120699	9	NO	4.500,00	0,00	
809	CAMPANELLA	PIETRO	112591	9	NO	6.000,00	0,00	
810	MACI	MARIO	107579	9	NO	6.000,00	0,00	
811	MORLEO	GIANPIERO	103988	9	NO	5.000,00	0,00	
812	MICCOLIS	GIANDOMENICO	122698	9	NO	6.000,00	0,00	
813	DEPASCALE	STEFANO	99527	9	NO	4.500,00	0,00	
814	ZECCA	PAOLO	86826	9	NO	4.560,00	0,00	
815	PETROSINO	FRANCESCO	113990	9	NO	6.000,00	0,00	
816	SGOBBA	MICHELE	128590	9	NO	6.000,00	0,00	
817	LICCHELLI	STEFANO	124288	9	NO	6.000,00	0,00	
818	NAPOLETANO	PASQUALE	128114	9	NO	5.400,00	0,00	
819	ROSATO	GABRIELE	127793	9	NO	3.500,00	0,00	
820	PIEPOLI	ALESSANDRO AMERICO	117271	9	NO	6.000,00	0,00	
821	PAULANGELO	ERASMO	125669	9	NO	6.000,00	0,00	
822	LORE'	NICOLA	89305	9	NO	4.800,00	0,00	
823	DELL'OLIO	ANTONIO	124433	9	NO	6.000,00	0,00	
824	LUCARIELLO	ARCANGELO DOMENICO	108003	9	NO	5.000,00	0,00	
825	LOFORESE	MICHELE	86833	9	NO	6.000,00	0,00	
826	MASSARO	DONATO	110288	9	NO	6.000,00	0,00	
827	GUGLIELMO	NICOLA	119329	9	NO	6.000,00	0,00	
828	BENEDETTI	VALENTINO	118284	9	NO	6.000,00	0,00	
829	PELLICOLA	GIUSEPPE	107620	9	NO	5.000,00	0,00	
830	RUGGIERO	DOMENICO	82950	9	NO	4.000,00	0,00	
831	AMATO	PASQUALE	116859	9	NO	6.000,00	0,00	
832	NOCITO	MARCO	126931	9	NO	6.000,00	0,00	

Allegato 2

N° ordine	COGNOME	NOME	ID DOMANDA	PUNTEGGIO	FINANZIATO	IMPORTO VOUCHER	RIMBORSO SPESE MOBILITA'	SOMMA PROGRESSIVA
833	GIANNUZZI	GIUSEPPE	101927	9 NO		6.000,00	0,00	
834	PROSCIA	GENNARO	126005	9 NO		4.800,00	0,00	
835	FERRARA	DOMENICO	116661	9 NO		5.500,00	0,00	
836	ROTELLI	DOMENICO	128768	9 NO		6.000,00	0,00	
837	MIGGIANO	ANTONIO	113348	9 NO		6.000,00	0,00	
838	CRUDO	TOMMASO	113800	9 NO		5.750,00	0,00	
839	COLONNA	GIUSEPPE	129166	9 NO		5.000,00	0,00	
840	CORDOLA	SIMONE	127784	9 NO		6.000,00	0,00	
841	GARZIA	GIOVANNI	120868	9 NO		5.000,00	0,00	
842	NUZZO	GIUSEPPE	119149	9 NO		6.000,00	0,00	
843	MAZZOTTA	ANDREA	114474	9 NO		4.800,00	0,00	
844	GALEOTA	NICOLA	95365	9 NO		6.000,00	0,00	
845	PANTALEO	DOMENICO DANIEL	113455	9 NO		5.000,00	0,00	
846	CONFORTI	ANGELO	100027	9 NO		6.000,00	0,00	
847	RUOSPO	ANTONIO GIOVANNI	106904	9 NO		5.040,00	0,00	
848	NASTASIA	FRANCESCO	125260	9 NO		6.000,00	0,00	
849	FEDELE	PIETRO NICOLA	127788	9 NO		6.000,00	0,00	
850	MINOSI	GABRIELE	121616	9 NO		6.000,00	0,00	
851	SPADINTESSA	GIOVANNI	116208	9 NO		6.000,00	0,00	
852	CIAVARELLA	GABRIELE	128770	9 NO		6.000,00	0,00	
853	DALENA	FRANCESCO	81842	9 NO		6.000,00	0,00	
854	MARANGI	MARTINO	110780	9 NO		3.300,00	0,00	
855	DI LEO	GIUSEPPE	88031	9 NO		5.000,00	0,00	
856	FIorentino	Alessandro	106604	9 NO		5.400,00	0,00	
857	Fasciano	Onofrio	81335	9 NO		5.600,00	0,00	
858	Artuso	Alessio Micky	126064	9 NO		5.000,00	0,00	



Allegato 2

N° ordine	COGNOME	NOME	ID DOMANDA	PUNTEGGIO	FINANZIATO	IMPORTO VOUCHER	RIMBORSO SPESE MOBILITA'	SOMMA PROGRESSIVA
859	FASANO	MARCO	125935	9	NO	6.000,00	0,00	
860	PRIORE	LIBERO ANTONIO	93393	9	NO	4.500,00	0,00	
861	FUMAROLA	DONATO	111306	9	NO	6.000,00	0,00	
862	DESANTIS	PAOLO	118974	9	NO	5.500,00	0,00	
863	LOIZZO	LORENZO	111863	9	NO	6.000,00	0,00	
864	TATEO	RAFFAELE	124033	9	NO	4.000,00	0,00	
865	RADO	CAMILLO	126831	9	NO	4.000,00	0,00	
866	GAROFALO	ALESSIO	127409	9	NO	6.000,00	0,00	
867	BAGORDA	VALERIANO	123352	9	NO	5.500,00	0,00	
868	DE MATTEIS	SIMONE PIETRO	117840	9	NO	6.000,00	0,00	
869	LEONE	DOMENICO	112881	9	NO	6.000,00	0,00	
870	MIGGIANO	DONATO	113974	9	NO	6.000,00	0,00	
871	MISCIOSCIA	DAVIDE	116081	9	NO	6.000,00	0,00	
872	RESTA	ANTONIO	113777	9	NO	5.000,00	0,00	
873	GIGLI	GENNARO LUCA	121278	9	NO	6.000,00	0,00	
874	D'AMBROSIO	NUNZIO	123071	9	NO	6.000,00	0,00	
875	BIASI	LUIGI	102851	9	NO	6.000,00	0,00	
876	PALMARINI	GIORGIO	124976	9	NO	4.500,00	0,00	
877	CACCIAPAGLIA	DANIELE	122958	9	NO	5.000,00	0,00	
878	QUARTA	ANNA ENZA	122898	8	NO	6.000,00	0,00	
879	FARINA	AURORA	111449	8	NO	6.000,00	0,00	
880	BARTOLI	MARIA GIROLAMA	112043	8	NO	5.000,00	0,00	
881	MATRELLA	ROSANNA	128817	8	NO	6.000,00	0,00	
882	MURGOLO	MARIA IMMACOLATA	97678	8	NO	5.000,00	0,00	

Allegato 2

N° ordine	COGNOME	NOME	ID DOMANDA	PUNTEGGIO	FINANZIATO	IMPORTO VOUCHER	RIMBORSO SPESE MOBILITA'	SOMMA PROGRESSIVA
883	MELPIGNANO	ANGELA	108191	8 NO		6.000,00	0,00	
884	REZZI	GIUSEPPA	124081	8 NO		6.000,00	0,00	
885	GIULIANI	ROSANNA	127229	8 NO		5.500,00	0,00	
886	DE PACE	GEMMA	116674	8 NO		4.800,00	0,00	
887	CIAMPICONI	CRISTINA	123287	8 NO		6.000,00	0,00	
888	DEVITO	ANGELA	126119	8 NO		5.000,00	0,00	
889	PIRRO	ANTONELLA	105882	8 NO		5.000,00	702,44	
890	SCALERA	CECILIA	121791	8 NO		6.000,00	0,00	
891	CORALLO	MARIA	115897	8 NO		6.000,00	0,00	
892	PETRACHI	ANNALISA	113493	8 NO		5.000,00	0,00	
893	PALATTELLA	ROSANGELA	91825	8 NO		6.000,00	0,00	
894	CAPRIOLI	TERESA	120643	8 NO		4.500,00	0,00	
895	TIRITIELLO	ANNAMARIA	121103	8 NO		5.800,00	0,00	
896	NEGRO	ANNARITA	112151	8 NO		5.000,00	0,00	
897	MIGNOZZI	AGATINA	117882	8 NO		350,00	0,00	
898	CASTANO	MARIA TIZIANA	118905	8 NO		3.250,00	0,00	
899	TIMPANO	CRISTINA	112278	8 NO		6.000,00	0,00	
900	ANDRIOLA	MARIA BRUNA	103261	8 NO		5.000,00	0,00	
901	MORLINI	STEFANIA	92015	8 NO		5.000,00	0,00	
902	PACE	ANGELA	125959	8 NO		6.000,00	0,00	
903	MACI	SANDRA	125768	8 NO		6.000,00	0,00	
904	PENTA	FILOMENA	129201	8 NO		6.000,00	0,00	
905	CASAULA	CELESTE	122544	8 NO		3.500,00	0,00	
906	DE STASIO	LUCIA	96132	8 NO		6.000,00	0,00	
907	SESSA	RACHELE	108420	8 NO		4.500,00	0,00	
908	CHIAROMONTE	ROSALBA	102146	8 NO		5.000,00	0,00	
909	INGROSSO	SIMONA	100023	8 NO		4.500,00	0,00	
910	D'ONGHIA	ANGELA	128915	8 NO		6.000,00	0,00	

Allegato 2

N° ordine	COGNOME	NOME	ID DOMANDA	PUNTEGGIO	FINANZIATO	IMPORTO VOUCHER	RIMBORSO SPESE MOBILITA'	SOMMA PROGRESSIVA
911	MONTERVINO	MONICA VITTORIA	127449	8 NO		5.800,00	0,00	
912	CERVELLERA	MADDALENA	112662	8 NO		6.000,00	0,00	
913	PEZZOLLA	CLAUDIA	125951	8 NO		5.500,00	0,00	
914	ANTELMI	COSIMA	107858	8 NO		6.000,00	0,00	
915	CAPARROTTI	FRANCESCA	128581	8 NO		5.000,00	0,00	
916	PERTA	ANGELICA	113844	8 NO		6.000,00	0,00	
917	COLONNA	SIBILIA	88761	8 NO		5.000,00	589,06	
918	MARINELLI	PAMELA	89558	8 NO		4.000,00	0,00	
919	PETRUZZELLI	ELEONORA	104481	8 NO		6.000,00	0,00	
920	TROCCOLI	TIZIANA	89725	8 NO		6.000,00	0,00	
921	AMORUSO	ANTONELLA	100460	8 NO		5.040,00	0,00	
922	BARDINELLA	CATERINA	125352	8 NO		6.000,00	0,00	
923	COLANINNO	KATIUSCIA	105089	8 NO		5.000,00	0,00	
924	TINELLA	GIUSEPPINA	125924	8 NO		1.600,00	0,00	
925	MAGLIO	EMANUELA	85625	8 NO		4.500,00	0,00	
926	DE MITRI	ZAIRA	125366	8 NO		3.500,00	0,00	
927	LISANTI	BARBARA	106074	8 NO		4.250,00	0,00	
928	LAGATTOLLA	VIVIANA	117434	8 NO		6.000,00	0,00	
929	CASAMASSIMA	ANGELA	122843	8 NO		3.500,00	0,00	
930	LOPORCHIO	ANNALISA	128720	8 NO		6.000,00	0,00	
931	LAERA	MARIA ROSARIA	110538	8 NO		6.000,00	0,00	
932	CIARDO	ANNUNZIAT	121381	8 NO		6.000,00	0,00	
933	LUGGERI	DANIELA	128403	8 NO		4.250,00	0,00	
934	AGROŠI	ROSSELLA	128729	8 NO		6.000,00	0,00	
935	TRICARICO	ROSA MARIA	123977	8 NO		5.000,00	0,00	
936	CAPODIECI	DANIELA	111912	8 NO		3.250,00	0,00	
937	CAPPELLETTA	ROBERTA	123675	8 NO		4.000,00	0,00	

Allegato 2

N° ordine	COGNOME	NOME	ID DOMANDA	PUNTEGGIO	FINANZIATO	IMPORTO VOUCHER	RIMBORSO SPESE MOBILITA'	SOMMA PROGRESSIVA
938	PISTO	CARMEN	128248	8 NO		3.500,00	0,00	
939	BRUNO	GRAZIANA	125817	8 NO		6.000,00	0,00	
940	MASTROPASQUA	CHIARA	117408	8 NO		6.000,00	0,00	
941	MARTINO	ALESSIA ASSUNTA ZAIRA	97847	8 NO		5.000,00	0,00	
942	LIUZZI	ROSALBA	97566	8 NO		6.000,00	0,00	
943	MORELLI	VALERIA	99408	8 NO		5.000,00	0,00	
944	PALOMBA	FRANCESCA	127027	8 NO		1.600,00	0,00	
945	DE NAPOLI	MARIA CONCETTA	104247	8 NO		4.800,00	0,00	
946	MANCA	PAOLA	118565	8 NO		4.500,00	0,00	
947	D'ELIA	ALESSANDRA	123921	8 NO		6.000,00	0,00	
948	DE SIMONE	DANIELA	110029	8 NO		6.000,00	0,00	
949	ELIA	ANTONELLA	119529	8 NO		6.000,00	0,00	
950	FIORE	ANNA TERESA	98101	8 NO		4.000,00	0,00	
951	ZACCHEO	MARA	95081	8 NO		5.000,00	0,00	
952	DI SIBBIO	CLAUDIA	108986	8 NO		4.000,00	0,00	
953	MOTTOLA	ANGELINDA	105721	8 NO		6.000,00	0,00	
954	CONTE	MARIAGRAZIA	86624	8 NO		5.520,00	0,00	
955	MARASCIULO	VINCENZA	108358	8 NO		5.500,00	0,00	
956	PENNETTA	LUCIANA	123383	8 NO		4.000,00	0,00	
957	DETTOLI	MARIALUCE	112047	8 NO		6.000,00	0,00	
958	GRAMAZIO	PAOLA	118384	8 NO		5.800,00	0,00	
959	LAZZERA	KATIUSCIA	123465	8 NO		6.000,00	0,00	
960	FERRETTI	MARIKA	106068	8 NO		4.000,00	0,00	
961	CEGLIE	CRISTINA	121820	8 NO		6.000,00	0,00	
962	CREANZA	MARIA	118041	8 NO		5.000,00	0,00	

Allegato 2

N° ordine	COGNOME	NOME	ID DOMANDA	PUNTEGGIO	FINANZIATO	IMPORTO VOUCHER	RIMBORSO SPESE MOBILITA'	SOMMA PROGRESSIVA
963	SCHIAVONI	ENRICA	124189	8 NO		3.000,00	0,00	
964	FRISARDI	PATRIZIA	126804	8 NO		6.000,00	0,00	
965	PICCIOLO	SILVIA	121754	8 NO		6.000,00	0,00	
966	COLANGIONE	FEDERICA	121539	8 NO		4.000,00	0,00	
967	PAOLUCCI	CLAUDIA	123908	8 NO		4.000,00	0,00	
968	OLIVA	MARICA	128273	8 NO		6.000,00	0,00	
969	TROIANIELLO	LUCIANO	93247	8 NO		6.000,00	0,00	
970	NUOVO	FRANCESCO	121523	8 NO		6.000,00	0,00	
971	QUARATO	PIETRO	126117	8 NO		5.500,00	0,00	
972	FRANCESCO	COSTANTINO	125386	8 NO		6.000,00	0,00	
973	COLIZZI	OLIVIERO	116073	8 NO		6.000,00	0,00	
974	BENIGNO	ROSARIO MARIA SERGIO	123697	8 NO		5.400,00	0,00	
975	CIRASELLI	PIETRO	120012	8 NO		6.000,00	0,00	
976	GUGLIELMI	GIUSEPPE	124488	8 NO		6.000,00	0,00	
977	TROCCOLI	LEONARDO	110709	8 NO		6.000,00	0,00	
978	CIRIGNACO	PIETRO	112016	8 NO		6.000,00	0,00	
979	DEBERNARDIS	DOMENICO	107522	8 NO		5.000,00	0,00	
980	RIZZO	TONIO	127735	8 NO		5.750,00	0,00	
981	LAMARCA	SALVATORE	124344	8 NO		4.000,00	0,00	
982	MANNARA	NUNZIO	122666	8 NO		4.000,00	0,00	
983	PICOCO	DAVIDE	126991	8 NO		3.100,00	0,00	
984	COMASTRI	ERMINIO	117359	8 NO		6.000,00	0,00	
985	DIMARIA	PASQUALE	125739	8 NO		4.000,00	0,00	
986	MENCHISE	PASQUALE	115360	8 NO		6.000,00	0,00	
987	SANSONETTI	FELICE	112733	8 NO		6.000,00	0,00	
988	MICCOLIS	PASQUALE	108799	8 NO		6.000,00	0,00	
989	LIVRIERI	ALDO	99255	8 NO		5.280,00	0,00	

Allegato 2

N° ordine	COGNOME	NOME	ID DOMANDA	PUNTEGGIO	FINANZIATO	IMPORTO VOUCHER	RIMBORSO SPESE MOBILITA'	SOMMA PROGRESSIVA
990	LUPO	TONINO ROCCO	126498	8	NO	5.000,00	0,00	
991	LAZZARI	ROCCO	128192	8	NO	6.000,00	0,00	
992	DEL GIUDICE	COSIMO DAMIANO	107935	8	NO	4.250,00	0,00	
993	TINELLI	GERARDO	129162	8	NO	6.000,00	0,00	
994	DONATELLI	GIOVANNI	124371	8	NO	6.000,00	0,00	
995	GIACOIA	MARCELLO	113430	8	NO	3.000,00	0,00	
996	COLAPINTO	FRANCESCO	110136	8	NO	6.000,00	0,00	
997	CARRASSI	CARLO	120957	8	NO	6.000,00	0,00	
998	PENNETTA	SALVATORE	95306	8	NO	4.000,00	0,00	
999	PASSANTE	ANTONIO	123532	8	NO	2.300,00	0,00	
1000	DI TONDO	FRANCESCO	119520	8	NO	6.000,00	0,00	
1001	NARDIELLO	GIROLAMO	103844	8	NO	4.320,00	0,00	
1002	GRAVILI	DARIO GIOVANNI	124050	8	NO	6.000,00	0,00	
1003	MASSA	DAVIDE COSIMO	111566	8	NO	6.000,00	0,00	
1004	FOSCARINI	RUGGERO	126933	8	NO	4.250,00	0,00	
1005	ANGIOLA	NUNZIO	120914	8	NO	6.000,00	0,00	
1006	LIA	LUIGI	123279	8	NO	6.000,00	0,00	
1007	MAGGIORE	ANTONIO	128232	8	NO	6.000,00	0,00	
1008	PURICELLA	ANGELO	115759	8	NO	5.500,00	0,00	
1009	DELLA TORRE	ROBERTO	123906	8	NO	6.000,00	0,00	
1010	ALTERIO	ANTONIO	120624	8	NO	6.000,00	0,00	
1011	TRICARICO	MICHELE	113960	8	NO	6.000,00	0,00	
1012	CONSAGRO	GERARDO	129175	8	NO	5.800,00	0,00	
1013	LOTTI	MASSIMO	121932	8	NO	6.000,00	0,00	
1014	DI GUGLIELMO	GIANLUIGI	122914	8	NO	4.000,00	0,00	

Allegato 2

N° ordine	COGNOME	NOME	ID DOMANDA	PUNTEGGIO	FINANZIATO	IMPORTO VOUCHER	RIMBORSO SPESE MOBILITA'	SOMMA PROGRESSIVA
1015	CAMPANELLA	FRANCO	110753	8 NO		6.000,00	0,00	
1016	PADOLECCHIA	GIOVANNI	94120	8 NO		6.000,00	0,00	
1017	PERRONE	DAVIDE	123438	8 NO		6.000,00	0,00	
1018	CASTAGNA	LUCA	107693	8 NO		6.000,00	0,00	
1019	LANTANO	VITO	110173	8 NO		4.000,00	0,00	
1020	GIANCASPRO	SERGIO	99903	8 NO		4.000,00	0,00	
1021	STEFANO	GIANLUIGI	112718	8 NO		3.500,00	0,00	
1022	VACCA	VINCENZO	112276	8 NO		6.000,00	0,00	
1023	SPECIALE	ALESSIO	122665	8 NO		6.000,00	0,00	
1024	VOLGO	ANTONIO	94028	8 NO		5.500,00	0,00	
1025	VANIA	PIERFRANCESCO	94182	8 NO		2.300,00	0,00	
1026	CASTELLO	ANTONIO	123005	8 NO		6.000,00	0,00	
1027	FIorentINO	NUNZIO	96045	8 NO		5.500,00	0,00	
1028	BIONDI	MICHELE	109243	8 NO		4.000,00	0,00	
1029	PERNIOLA	ERASMO	95157	8 NO		4.500,00	0,00	
1030	STANO	VITO	94788	8 NO		6.000,00	0,00	
1031	RAPANÀ	PAOLO	107067	8 NO		4.440,00	0,00	
1032	VITALE	LEONARDO	124333	8 NO		6.000,00	0,00	
1033	GIUDICE	PIETRO	93674	8 NO		2.300,00	0,00	
1034	LUISI	LUCA						
1035	FRIVOLI	DOMENICO	90207	8 NO		6.000,00	0,00	
1036	D'AMATO	MAURIZIO	124398	8 NO		6.000,00	0,00	
1037	DE LUCA	VITO	123014	8 NO		5.000,00	0,00	
1038	DE PACE	DARIO	121184	8 NO		4.500,00	0,00	
1039	MANCA	ROBERTO	123820	8 NO		6.000,00	0,00	
1040	MASCOLO	TOMMASO	113401	8 NO		6.000,00	0,00	
1040	MASCOLO	GIACOMO	121575	8 NO		4.800,00	0,00	

Allegato 2

N° ordine	COGNOME	NOME	ID DOMANDA	PUNTEGGIO	FINANZIATO	IMPORTO VOUCHER	RIMBORSO SPESE MOBILITA'	SOMMA PROGRESSIVA
1041	VINCENTI	CHRISTIAN SAVERIO	98115	8 NO		4.560,00	0,00	
1042	SPAGNOLO	SALVATORE	112410	8 NO		6.000,00	0,00	
1043	MAZZEI	ANDREA	124083	8 NO		5.500,00	0,00	
1044	GUARINO	FABIO	82186	8 NO		4.500,00	0,00	
1045	MASTROPASQUA	DANIELE	117539	8 NO		6.000,00	0,00	
1046	MELLE	FABIO	127143	8 NO		6.000,00	0,00	
1047	MORROI	LUCA	82712	8 NO		2.000,00	0,00	
1048	BASILE	BENEDETTO	112336	8 NO		4.000,00	0,00	
1049	ELIA	GIUSEPPE	127107	8 NO		6.000,00	0,00	
1050	LOTESORIERE	FRANCESCO	119689	8 NO		6.000,00	0,00	
1051	RIEFOLO	MICHELE	104949	8 NO		2.400,00	0,00	
1052	MUSCI	GIOVANNI	96059	8 NO		4.000,00	0,00	
1053	SPIRI	PATRIZIO	111748	8 NO		5.000,00	0,00	
1054	SANTAMARIA	DOMENICANGEL O	103219	8 NO		5.000,00	0,00	
1055	SANTORO	GAETANO	126014	8 NO		5.000,00	0,00	
1056	GIANFREDA	ANGELO	120614	8 NO		6.000,00	0,00	
1057	DE BENEDITTIS	GIANLUIGI	107915	8 NO		5.000,00	694,44	
1058	CALABRESE	ARMANDO	126254	8 NO		4.600,00	553,42	
1059	CAVALERA	SALVATORE	82791	8 NO		5.000,00	0,00	
1060	CASCIONE	COSTANTINO	128515	8 NO		6.000,00	0,00	
1061	PINTO	GIOVANNI	101301	8 NO		4.000,00	0,00	
1062	MALDERA	NICOLA	127223	8 NO		5.000,00	0,00	
1063	GIUNGATO	LUCIANO	120632	8 NO		4.000,00	0,00	
1064	PETRARA	NICOLA	117456	8 NO		5.000,00	0,00	
1065	LEUCI	MARCO	84198	8 NO		3.500,00	0,00	



Allegato 2

N° ordine	COGNOME	NOME	ID DOMANDA	PUNTEGGIO	FINANZIATO	IMPORTO VOUCHER	RIMBORSO SPESE MOBILITA'	SOMMA PROGRESSIVA
1066	SERAFINO	MICHELE	107941	8 NO		5.500,00	0,00	
1067	MASTROLIA	LUCA	80738	8 NO		5.000,00	589,06	
1068	BRAGAZZI	DANILO	118022	8 NO		4.500,00	0,00	
1069	CINQUE	NICOLA	90518	8 NO		5.400,00	0,00	
1070	DONGIOVANNI	GIUSEPPE	114383	8 NO		6.000,00	0,00	
1071	PRESICCI	ENRICO	121876	8 NO		6.000,00	0,00	
1072	COSTANTINI	VALERIO	128698	8 NO		6.000,00	0,00	
1073	BONGIORNO	ALESSANDRO	116504	8 NO		5.400,00	0,00	
	COLUCCI							
1074	CARLUCCIO	MARCELLO	119735	8 NO		6.000,00	0,00	
1075	CICcarese	VINCENZO	117786	8 NO		5.000,00	0,00	
1076	INTINI	GIOVANNI	80982	8 NO		4.000,00	0,00	
1077	CARLUCCI	GIULIANO	123828	8 NO		5.000,00	0,00	
1078	BELLOMO	GIOVANNI	119078	8 NO		5.000,00	0,00	
1079	COLONNA	DANIELE	115198	8 NO		4.800,00	0,00	
1080	SUSCA	GIULIANO	121128	8 NO		5.040,00	0,00	
1081	DIGIACOMO	GIANLUCA	123174	8 NO		6.000,00	0,00	
1082	MASSARI	NICOLA	120098	8 NO		6.000,00	0,00	
1083	PUNZI	DOMENICO	126705	8 NO		5.500,00	0,00	
1084	BRUNO	LUIGI	107718	8 NO		5.000,00	0,00	
1085	QUACQUARELLI	FRANCESCO	107065	8 NO		6.000,00	0,00	
1086	SARACINO	ANTONIO	123768	8 NO		5.500,00	0,00	
1087	CARUCCI	VITO	109395	8 NO		6.000,00	0,00	
1088	DI GENNARO	CLAUDIO	128674	8 NO		4.000,00	0,00	
1089	SPEDICATO	DANILO	128175	8 NO		4.250,00	0,00	
1090	LOZITO	MARCO	97508	8 NO		2.300,00	0,00	
1091	CLEMENTE	FRANCESCO	83474	8 NO		5.000,00	0,00	
1092	MUOLO	MICHELE	122670	8 NO		6.000,00	0,00	
1093	SIGNORE	DAVIDE	83127	8 NO		6.000,00	0,00	

N° ordine	COGNOME	NOME	ID DOMANDA	PUNTEGGIO	FINANZIATO	IMPORTO VOUCHER	RIMBORSO SPESE MOBILITA'	SOMMA PROGRESSIVA
1094	MARZIGLIANO	VINCENZO	117162	8 NO		6.000,00	0,00	
1095	BUQUICCHIO	VITO	127756	8 NO		5.000,00	0,00	
1096	D'ELIA	ARCANGELO	105014	8 NO		4.500,00	0,00	
1097	FAVIA	MICHELE ROBERTO	123411	8 NO		4.000,00	0,00	
1098	CASTORO	FRANCESCO	104291	8 NO		4.500,00	0,00	
1099	SCARCELLI	SAVINO	129021	8 NO		6.000,00	0,00	
1100	CARDILLI	DAVIDE	118392	8 NO		6.000,00	0,00	
1101	DABBICCO	MARCO SALVATORE	90400	8 NO		4.800,00	0,00	
1102	GUIDATO	FABIO	123538	8 NO		3.000,00	0,00	
1103	VERNA	IORE NICOLA	126891	8 NO		6.000,00	0,00	
1104	RAFFO	CATALDO	84122	8 NO		5.800,00	0,00	
1105	SCALA	NICOLAMARIA	126914	8 NO		4.000,00	0,00	
1106	MANNI	GILBERTO	113730	8 NO		6.000,00	0,00	
1107	NEGRO	SIMONE	113335	8 NO		6.000,00	0,00	
1108	GIANCASPRO	CORRADO	114738	8 NO		4.500,00	0,00	
1109	TESORIERE	GABRIELE	114615	8 NO		6.000,00	0,00	
1110	SOLITO	ANTONIO	126823	8 NO		5.500,00	0,00	
1111	CLEMENTE	GIUSEPPE	82604	8 NO		5.000,00	0,00	
1112	INGROSSO	GIULIO	125875	8 NO		6.000,00	0,00	
1113	MASTROMATTEO	LOREDANA CRISTINA	91081	7 NO		5.000,00	0,00	
1114	PICCA	ANNA ROSA	103368	7 NO		6.000,00	0,00	
1115	STANCA	STEFANIA	92880	7 NO		6.000,00	0,00	
1116	MARTINO	MARILENA	123004	7 NO		4.800,00	0,00	
1117	DE NIGRIS	ANGELA	99792	7 NO		4.800,00	0,00	
1118	GIANGRECO	STEFANIA	119481	7 NO		6.000,00	0,00	
1119	CANIGLIA	CLAUDIA	116688	7 NO		4.800,00	0,00	

Allegato 2

N° ordine	COGNOME	NOME	ID DOMANDA	PUNTEGGIO	FINANZIATO	IMPORTO VOUCHER	RIMBORSO SPESE MOBILITA'	SOMMA PROGRESSIVA
1120	FILOGRANA	MARISA	129017	7	NO	6.000,00	0,00	
1121	RUSSO	ANNAMARIA	128665	7	NO	6.000,00	0,00	
1122	LOBOSCO	CLEMENTINA	95575	7	NO	6.000,00	0,00	
1123	ZECCA	MARIA FABIANA	121620	7	NO	4.500,00	0,00	
1124	CITO	ANNUNZIATA	123063	7	NO	4.000,00	0,00	
1125	QUADRATO	MARIA	121057	7	NO	6.000,00	0,00	
1126	PELLEGRINO	MARIA						
1127	LILLO	GIOVANNA	102992	7	NO	5.000,00	0,00	
1128	D'ARCONSO	ANNAMARIA	115994	7	NO	6.000,00	0,00	
1129	SCANDIFFIO	MARGHERITA	109641	7	NO	6.000,00	0,00	
1130	CAPOZZI	MARILENA	122803	7	NO	6.000,00	0,00	
1131	LOMBARDI	MARIA	122720	7	NO	6.000,00	0,00	
1132	BARBUZZI	MARILENA	117838	7	NO	6.000,00	0,00	
1133	VIRTU	MARIAVALERIA	116535	7	NO	6.000,00	0,00	
1134	COLUCCI	PAOLA	124391	7	NO	6.000,00	0,00	
1135	SCHILARDI	MARIA TIZIANA	121225	7	NO	6.000,00	0,00	
1136	LAFORGIA	BARBARA	107764	7	NO	5.000,00	0,00	
1137	CADEDDU	LUCREZIA	121463	7	NO	6.000,00	0,00	
1138	GATTI	MARIA	125356	7	NO	6.000,00	0,00	
1139	SARDONE	ANGELA	83166	7	NO	3.300,00	0,00	
1140	DEPASCALE	LUCIA	98652	7	NO	5.000,00	0,00	
1141	D'AMMACCO	STEFANIA	102185	7	NO	5.000,00	0,00	
1142	MORELLI	MONICA	127933	7	NO	6.000,00	0,00	
1143	DE LUCIA	PATRIZIA	102707	7	NO	4.000,00	0,00	
1143	DE LUCIA	PAOLA	110793	7	NO	4.000,00	0,00	

N° ordine	COGNOME	NOME	ID DOMANDA	PUNTEGGIO	FINANZIATO	IMPORTO VOUCHER	RIMBORSO SPESE MOBILITA'	SOMMA PROGRESSIVA
1144	NOTARNICOLA	FRANCESCA BARBARA	104317	7	NO	6.000,00	0,00	
1145	SCHIAVANO	GIANNA SILVIA	127979	7	NO	3.300,00	0,00	
1146	LONGO	FRANCESCA	121888	7	NO	6.000,00	0,00	
1147	MEZZAPESA	ARIANNA	110389	7	NO	6.000,00	0,00	
1148	DE BENEDETTO	FRANCESCA	126428	7	NO	3.300,00	0,00	
1149	CARADONNA	IOLANDA	117441	7	NO	6.000,00	0,00	
1150	LIUZZI	TERESA	125920	7	NO	6.000,00	0,00	
1151	MEZZAPESA	MARCELLA	110153	7	NO	6.000,00	0,00	
1152	DITRANI	DANIELA	127106	7	NO	6.000,00	0,00	
1153	STOLFA	CATERINA	99263	7	NO	5.000,00	0,00	
1154	ANDRIANO	ANNA	102502	7	NO	4.000,00	0,00	
1155	VANIA	ALESSIA	90637	7	NO	6.000,00	0,00	
1156	FRIULI	FEDERICA	85334	7	NO	6.000,00	0,00	
1157	DI CHIO	MARIA						
1157	DI CHIO	MADDALENA	118903	7	NO	6.000,00	0,00	
1158	DE GIORGI	LUIGI GABRIELE	127763	7	NO	6.000,00	0,00	
1159	LAFORTEZZA	MICHELE	90184	7	NO	3.000,00	0,00	
1160	LUCARIELLO	ANGELO	107983	7	NO	5.000,00	0,00	
1161	PETARRA	COSIMO	125807	7	NO	3.100,00	0,00	
1162	STASI	FRANCESCO	115605	7	NO	6.000,00	0,00	
1163	LOZUPONE	GIUSEPPE	98377	7	NO	5.800,00	0,00	
1164	GRAMEGNA	LUCIANO	102649	7	NO	5.000,00	0,00	
1165	BELLANTUONO	GIANCARLO	113076	7	NO	5.500,00	0,00	
1166	MAISTO	LUIGI	126786	7	NO	6.000,00	0,00	
1167	L'ASSAINATO	GAETANO	85601	7	NO	5.000,00	0,00	
1168	AUGENTI	CATALDO	118962	7	NO	6.000,00	0,00	
1169	RIZZELLI	QUINTINO	124282	7	NO	6.000,00	0,00	
1170	CATAPANO	FRANCESCO	102733	7	NO	5.800,00	0,00	

Allegato 2

N° ordine	COGNOME	NOME	ID DOMANDA	PUNTEGGIO	FINANZIATO	IMPORTO VOUCHER	RIMBORSO SPESE MOBILITA'	SOMMA PROGRESSIVA
1171	BONAVOGLIA	DOMENICO	117297	7	NO	6.000,00	0,00	
		BRUNO						
1172	ANDRISANO	MAURIZIO	128210	7	NO	6.000,00	0,00	
1173	CHEZZI	MASSIMO	123758	7	NO	6.000,00	0,00	
1174	SACCHI	ALDO	116087	7	NO	6.000,00	0,00	
1175	FRANCESCHINI	PIETRO	112170	7	NO	6.000,00	0,00	
1176	BAGLIVO	NARCISO	102648	7	NO	4.250,00	0,00	
1177	RITELLI	GIUSEPPE	101723	7	NO	6.000,00	0,00	
1178	LOMBARDI	MARCELLO	113025	7	NO	6.000,00	0,00	
1179	GERUNDIO	FABRIZIO	92433	7	NO	5.000,00	0,00	
1180	MELE	ROBERTO	118983	7	NO	6.000,00	0,00	
1181	STANO	SEBASTIANO	121691	7	NO	6.000,00	0,00	
1182	VERARDI	EMILIO	122049	7	NO	5.000,00	0,00	
1183	MADAMA	ANTONIO	99326	7	NO	6.000,00	0,00	
1184	MAIORANO	FRANCESCO	118261	7	NO	5.800,00	0,00	
1185	LOMURNO	ANTONIO	127523	7	NO	6.000,00	0,00	
1186	LORÈ	GIOVANNI	107084	7	NO	6.000,00	0,00	
1187	CAVONE	TEODOSIO	122747	7	NO	6.000,00	0,00	
		BRUNO						
1188	PASINETTI	GIOVANNI	121708	7	NO	6.000,00	0,00	
1189	SCARAFILE	PAOLO	116856	7	NO	5.500,00	0,00	
1190	BARBARA	FABRIZIO	118943	7	NO	6.000,00	0,00	
1191	TRENTADUE	GIUSEPPE	89132	7	NO	4.500,00	0,00	
1192	DE VITIS	MASSIMO	111944	7	NO	3.000,00	0,00	
1193	PERRINO	AGOSTINO	111455	7	NO	6.000,00	0,00	
1194	CILIBERTI	RICCARDO	123877	7	NO	5.000,00	0,00	
1195	ABATE	IVAN	112513	7	NO	4.560,00	0,00	
		ROCCO						
1196	TRISOLINI	GIUSEPPE	93158	7	NO	5.000,00	0,00	

Allegato 2

N° ordine	COGNOME	NOME	ID DOMANDA	PUNTEGGIO	FINANZIATO	IMPORTO VOUCHER	RIMBORSO SPESE MOBILITA'	SOMMA PROGRESSIVA
1197	RAPANA'	COSIMO	128546	7	NO	6.000,00	0,00	
1198	PETRAGALLO	ANTONIO	122726	7	NO	5.000,00	0,00	
1199	NIEMEN	ROBERTO	102342	7	NO	4.000,00	0,00	
1200	RIBEZZI	FRANCESCO	120318	7	NO	4.320,00	0,00	
1201	PUTIGNANO	TOMMASO	109277	7	NO	6.000,00	0,00	
1202	PORCELLI	FELICE	99523	7	NO	6.000,00	0,00	
1203	L'ABBATE	ANTONIO	98777	7	NO	5.500,00	0,00	
1204	CAROLI	VITO ANTONIO	87542	7	NO	4.800,00	0,00	
1205	CICCHESE	CLAUDIO	94515	7	NO	6.000,00	0,00	
1206	CAPRIULO	ALFREDO	125521	7	NO	3.500,00	0,00	
1207	TOTARO	GIOVANNI						
1207	TOTARO	BATTISTA	119024	7	NO	4.000,00	0,00	
1208	LOPEZ	GAETANO	104510	7	NO	5.500,00	0,00	
1209	RUGGIERI	DOMENICO	121367	7	NO	6.000,00	0,00	
1210	SANTORO	MASSIMO	104969	7	NO	6.000,00	0,00	
1211	LASERRA	GAETANO						
1211	LASERRA	ARCANGELO	121489	7	NO	4.800,00	0,00	
1212	GRILLO	BENVENUTO	91132	7	NO	6.000,00	0,00	
1213	GIANFREDA	ROSARIO	127751	7	NO	6.000,00	0,00	
1214	BRESSI	ANTONIO	124253	7	NO	4.000,00	0,00	
1215	MIGGIANO	MASSIMILIANO	113835	7	NO	6.000,00	0,00	
1216	ANDRIANI	GIUSEPPE	128122	7	NO	4.000,00	0,00	
1217	RUSSO	GIANLUCA	111628	7	NO	6.000,00	0,00	
1218	BARILE	NICOLA	121781	7	NO	5.000,00	0,00	
1219	CASANOVA	GIACOMO	101683	7	NO	6.000,00	0,00	
1220	LAMANUZZI	GIUSEPPE	84121	7	NO	4.800,00	0,00	
1221	SANSONETTI	VINCENZO	96463	7	NO	6.000,00	0,00	
1222	PERRI	GIANLUCA	91025	7	NO	6.000,00	0,00	

Allegato 2

N° ordine	COGNOME	NOME	ID DOMANDA	PUNTEGGIO	FINANZIATO	IMPORTO VOUCHER	RIMBORSO SPESE MOBILITA'	SOMMA PROGRESSIVA
1223	GENTILE	GIOVANNI	125857	7	NO	6.000,00	0,00	
1224	DITARANTO	VINCENZO	127423	7	NO	3.500,00	0,00	
1225	COSMO	ROBERTO	121229	7	NO	6.000,00	0,00	
1226	REGINA	FRANCESCO	127222	7	NO	4.000,00	0,00	
1227	BRANCALE	GIOVANNI	115986	7	NO	4.000,00	0,00	
1228	PICCIOLO	ANTONIO	82033	7	NO	6.000,00	0,00	
1229	CHIONNA	DANILO	111440	7	NO	2.300,00	0,00	
1230	LOIODICE	RICCARDO	121943	7	NO	6.000,00	0,00	
		TERIGIO						
1231	CIPRIANO	CARMELO	121700	7	NO	4.000,00	0,00	
1232	IURLARO	FULVIO	126093	7	NO	1.600,00	0,00	
1233	FERRANTE	GIACINTO	107839	7	NO	6.000,00	0,00	
1234	DE MARINIS	LEONARDO	123707	7	NO	6.000,00	0,00	
1235	FISCHETTI	MASSIMILIANO	118658	7	NO	5.040,00	0,00	
1236	SIRRESSI	VITO	126048	7	NO	5.000,00	0,00	
1237	CINQUEPALMI	SAVINO FABIO	98746	7	NO	6.000,00	0,00	
1238	LEGGIO	LUCA	105460	7	NO	4.250,00	0,00	
1239	FALLACARA	FRANCESCO	113837	7	NO	5.000,00	0,00	
1240	CAPANI	MARCO	87068	7	NO	6.000,00	0,00	
1241	CORVAGLI	STEFANO	119716	7	NO	4.560,00	0,00	
1242	PALMISANO	GIUSEPPE	122633	7	NO	6.000,00	0,00	
1243	NARDULLI	GAETANO	99916	7	NO	4.000,00	0,00	
1244	SANTORO	VITO	92228	7	NO	6.000,00	0,00	
1245	D'AGNANO	ALESSANDRO	109830	7	NO	5.000,00	0,00	
1246	DI PIERRO	VITO	119801	7	NO	6.000,00	0,00	
1247	BONORA	COSTANTINO	110825	7	NO	4.000,00	0,00	
1248	BELMONTE	MICHELE	89486	7	NO	4.500,00	0,00	
1249	DEL POZZO	GIULIO	119035	7	NO	5.000,00	0,00	

Allegato 2

N° ordine	COGNOME	NOME	ID DOMANDA	PUNTEGGIO	FINANZIATO	IMPORTO VOUCHER	RIMBORSO SPESE MOBILITA'	SOMMA PROGRESSIVA
1250	ESPOSTO	LUIGI	86152	7	NO	6.000,00	0,00	
1251	D'ANGELLA	FRANCESCO	113750	7	NO	2.400,00	0,00	
1252	PRESICCIO	DANIELE	112961	7	NO	3.500,00	0,00	
1253	CARAVELLA	MICHELANGELO	102626	7	NO	6.000,00	0,00	
1254	CATALDI	GIUSEPPE	120795	7	NO	6.000,00	0,00	
1255	AVERSA	GIUSEPPE	115609	7	NO	5.000,00	0,00	
1256	ANTONELLI	FRANCESCO	101736	7	NO	5.500,00	0,00	
1257	SCHIFANO	SALVATORE	127758	7	NO	5.000,00	0,00	
1258	MUSCILLO	ROCCO	124320	7	NO	6.000,00	0,00	
1259	LUCIANI	IVANO MATTEI	88479	7	NO	6.000,00	0,00	
1260	FANIGLIULO	MICHELE	121517	7	NO	5.500,00	0,00	
1261	GENTILE	GIANVITO	118177	7	NO	6.000,00	0,00	
1262	SVEZIA	SALVATORE	117225	7	NO	6.000,00	0,00	
1263	BRAMO	MICHELE	109529	7	NO	6.000,00	0,00	
1264	PERRUCCI	VINCENZO	128415	7	NO	6.000,00	831,93	
1265	TROVATELLO	GREGORIO	90500	7	NO	6.000,00	0,00	
1266	PERRUCCI	FLORIAN	115364	7	NO	4.250,00	0,00	
1267	SALVEMINI	ALESSANDRO ANTONIO	125644	7	NO	6.000,00	0,00	
1268	DE VITIS	DANIELE	121299	7	NO	5.000,00	0,00	
1269	CASAMASSIMA	ANDREA	113705	7	NO	4.800,00	0,00	
1270	CARDINALE	ROCCO	108610	7	NO	3.300,00	0,00	
1271	BELLOMO	GAETANO	125932	7	NO	5.000,00	0,00	
1272	TRISOLINI	FRANCESCO	112599	7	NO	6.000,00	0,00	
1273	LEONE	ENRICO	115790	7	NO	6.000,00	0,00	
1274	D'ONGHIA	FRANCESCO	110658	7	NO	6.000,00	0,00	
1275	VALENTINI	DANILO	128216	7	NO	5.100,00	666,07	
1276	CASCIOLI	FILIPPO	104955	7	NO	4.000,00	0,00	



Allegato 2

N° ordine	COGNOME	NOME	ID DOMANDA	PUNTEGGIO	FINANZIATO	IMPORTO VOUCHER	RIMBORSO SPESE MOBILITA'	SOMMA PROGRESSIVA
1277	LA FRONZA	ANTONIO	109881	7	NO	4.500,00	0,00	
1278	FIGORE	GIUSEPPE	110940	7	NO	4.500,00	0,00	
1279	ARUANNO	VINCENZO	126073	7	NO	6.000,00	0,00	
1280	SALERNO	VINCENZO	109268	7	NO	6.000,00	0,00	
1281	LISI	MARIANO	127899	7	NO	6.000,00	0,00	
1282	MARASCIULO	GIACOMO	128795	7	NO	6.000,00	0,00	
1283	TAURO	FRANCESCO	128420	7	NO	6.000,00	0,00	
1284	TROIA	GIANCARLO	122941	7	NO	6.000,00	0,00	
		ANGELO						
1285	CASCIONE	MAURIZIO	98269	7	NO	5.250,00	0,00	
1286	LOPORCARO	FRANCESCO	128447	7	NO	5.000,00	0,00	
1287	TOTA	DOMENICO	84423	7	NO	5.000,00	0,00	
1288	ROMANO	LUIGI GIORGIO	127750	7	NO	5.000,00	0,00	
1289	SARACINO	FABIO	97990	7	NO	5.000,00	0,00	
1290	ZACCARIA	NICOLA	81874	7	NO	5.000,00	0,00	
1291	COLAPRICE	ANTONIO	127451	7	NO	4.500,00	0,00	
1292	CALDERARO	ANTONIO	120022	7	NO	2.300,00	0,00	
1293	LATERZA	FELICE	128458	7	NO	4.500,00	0,00	
1294	MARVULLI	ANTONIO	103576	7	NO	6.000,00	0,00	
1295	LUCCARELLI	ANACLETO	117324	7	NO	5.500,00	0,00	
1296	TEDESCHI	STEFANO	119167	7	NO	6.000,00	0,00	
1297	PETARRA	FRANCESCO	125863	7	NO	2.300,00	0,00	
1298	LILLO	ALFREDO	128797	7	NO	2.300,00	0,00	
1299	RUGGIERI	ALESSANDRO	125413	7	NO	6.000,00	0,00	
1300	DI MONTE	PASQUA	124235	6	NO	5.000,00	0,00	
1301	STRUSI	MARIA	116156	6	NO	6.000,00	0,00	
1302	PUTIGNANO	MARIA ROSARIA	128808	6	NO	6.000,00	0,00	
1303	LEOBILLA	ANTONietta	97166	6	NO	6.000,00	0,00	

Allegato 2

N° ordine	COGNOME	NOME	ID DOMANDA	PUNTEGGIO	FINANZIATO	IMPORTO VOUCHER	RIMBORSO SPESE MOBILITA'	SOMMA PROGRESSIVA
1304	PALMISANO	FRANCESCHINA	117158	6	NO	6.000,00	0,00	
1305	STEFANELLI	SPERANZA SILVANA	124091	6	NO	6.000,00	0,00	
1306	CASO	MARIA	120173	6	NO	3.500,00	0,00	
1307	LONGO	ANGELA	118115	6	NO	6.000,00	0,00	
1308	DONADEI	MARIA CARMELA	123162	6	NO	4.500,00	0,00	
1309	D'ARIES	CARMELINA	119648	6	NO	4.000,00	0,00	
1310	RELLA	VINCENZA	119300	6	NO	5.000,00	0,00	
1311	LA GIOIA	PASQUALINA	129215	6	NO	6.000,00	0,00	
1312	MUSA	LUIA	124582	6	NO	6.000,00	0,00	
1313	BOVE	ANNA	125329	6	NO	6.000,00	0,00	
1314	LIUZZI	VINCENZA	126083	6	NO	6.000,00	0,00	
1315	FERRARA	TERESA	128507	6	NO	5.000,00	0,00	
1316	LASERRA	CATERINA ANNA PIA	120658	6	NO	5.000,00	0,00	
1317	FIORDIPONTI	STEFANIA	108715	6	NO	6.000,00	0,00	
1318	LAVIOLA	OLANDINA	122895	6	NO	4.800,00	0,00	
1319	DE PELLEGRINO	DANIELA	96105	6	NO	5.000,00	0,00	
1320	TRENTADUE	PORZIA ANNA	119725	6	NO	6.000,00	0,00	
1321	DE GIOIA	ELISABETTA	82145	6	NO	6.000,00	0,00	
1322	DI BARI	MARIA	127079	6	NO	6.000,00	0,00	
1323	D'ADDATO	STEFANIA	108249	6	NO	6.000,00	0,00	
1324	CASULLI	CATIA	107409	6	NO	6.000,00	0,00	
1325	DIVICCARO	MICHELA	111852	6	NO	6.000,00	0,00	
1326	MAGLIOLA	LUIGIA	127998	6	NO	6.000,00	0,00	
1327	LAFORGIA	LUCIANA	104213	6	NO	6.000,00	0,00	
1328	ELIA	SIMONA	116757	6	NO	4.800,00	0,00	

Allegato 2

N° ordine	COGNOME	NOME	ID DOMANDA	PUNTEGGIO	FINANZIATO	IMPORTO VOUCHER	RIMBORSO SPESE MOBILITA'	SOMMA PROGRESSIVA
1329	CALDAROLA	SARA	94711	6 NO	6.000,00	0,00		
1330	CASERTANO	ANTONietta	128911	6 NO	6.000,00	0,00		
1331	PASTORE	STEFANIA	88293	6 NO	4.800,00	0,00		
1332	LOCALZO	FRANCESCA	120242	6 NO	6.000,00	0,00		
1333	LORUSSO	MARIA TERESA	82613	6 NO	5.000,00	0,00		
1334	GIULIANI	MARIA	113350	6 NO	6.000,00	0,00		
1335	SICURO	ANTONELLA	124124	6 NO	6.000,00	0,00		
1336	LIBERIO	SILVIA	121705	6 NO	6.000,00	0,00		
1337	STEFANO	SIMONA	123959	6 NO	6.000,00	0,00		
1338	SPACCAVENTO	SALVATORE	84075	6 NO	4.800,00	0,00		
1339	LAMACCHIA	MAURO	113729	6 NO	5.000,00	0,00		
1340	CARPARELLI	GAETANO	128832	6 NO	4.500,00	0,00		
1341	CARADONNA	ALESSIO	117275	6 NO	5.800,00	0,00		
1342	VACCA	DOMENICO	113445	6 NO	5.000,00	0,00		
1343	CAPRIOLI	MICHELE	122709	6 NO	6.000,00	0,00		
1344	AVENTAGGIATO	GIUSEPPE	127969	6 NO	5.520,00	0,00		
1345	TAMBORRINO	GIOVANNI	86479	6 NO	6.000,00	0,00		
1346	D'ANTUONO	ALESSANDRO	122774	6 NO	4.000,00	0,00		
1347	AMATO	GIUSEPPE	80996	6 NO	6.000,00	0,00		
1348	COLUCCI	SERGIO	108291	6 NO	6.000,00	0,00		
1349	GIOVE	GIUSEPPE	126332	6 NO	4.320,00	0,00		
1350	CIRILLO	LUIGI	115528	6 NO	6.000,00	0,00		
1351	PALADINO	ANGELO	128705	6 NO	6.000,00	0,00		
1352	TITONE	MICHELE	92069	6 NO	5.280,00	0,00		
1353	PEPE	TOMMASO	91444	6 NO	5.600,00	0,00		
1354	MAZZEO	NICOLA	99455	6 NO	5.400,00	0,00		

Allegato 2

N° ordine	COGNOME	NOME	ID DOMANDA	PUNTEGGIO	FINANZIATO	IMPORTO VOUCHER	RIMBORSO SPESE MOBILITA'	SOMMA PROGRESSIVA
1355	LA TORRE	GIANLUCA	108266	6 NO		5.300,00	0,00	
1356	TERRULI	PASQUALE	108218	6 NO		6.000,00	0,00	
1357	GESUALDO	FRANCESCO	88431	6 NO		6.000,00	0,00	
1358	DE LEO	MASSIMILIANO	82038	6 NO		4.800,00	0,00	
1359	D'ONGHIA	NICOLA	88564	6 NO		6.000,00	0,00	
1360	MASTROGIACOMI							
1360	O	DOMENICO	128328	6 NO		6.000,00	0,00	
1361	LAZZARA	LUIGI	122785	6 NO		6.000,00	0,00	
1362	MARULLO	TIZIANO	125846	6 NO		5.500,00	0,00	
1363	CATALANO	LUIGI	118030	6 NO		6.000,00	0,00	
1364	SCHILARDI	CARLO	109719	6 NO		6.000,00	0,00	
1365	GALGANO	GIOVANNI						
1365	GALGANO	ROBERTO	126226	6 NO		5.500,00	0,00	
1366	ALEMANNO	GIUSEPPE	128413	6 NO		6.000,00	0,00	
1367	CASCIONE	GIACOMO	113884	6 NO		6.000,00	0,00	
1368	MARASCIUOLO	MARINO	93492	6 NO		5.000,00	0,00	
1369	QUARATO	MICHELE	93285	6 NO		6.000,00	0,00	
1370	LOSITO	ROBERTO	122863	6 NO		5.000,00	0,00	
1371	GALIZIA	VITALDO	108233	6 NO		6.000,00	0,00	
1372	BRAY	LEONARDO	127818	6 NO		6.000,00	0,00	
1373	PETRONI	RAFFAELE	100756	6 NO		5.040,00	0,00	
1374	BITETTO	MICHELE	97951	6 NO		6.000,00	0,00	
1375	DI SUMMA	VINCENZO	107229	6 NO		3.250,00	0,00	
1376	SCISI	ANTONINO	113188	6 NO		6.000,00	0,00	
1377	MASSARO	GIOVANNI	111181	6 NO		5.500,00	0,00	
1378	GABRIELE	DOMENICO	108307	6 NO		6.000,00	0,00	
1379	DE MARZO	DONATO	125885	6 NO		6.000,00	0,00	
1380	LOPINTO	MASSIMO	127697	6 NO		1.600,00	0,00	

Allegato 2

N° ordine	COGNOME	NOME	ID DOMANDA	PUNTEGGIO	FINANZIATO	IMPORTO VOUCHER	RIMBORSO SPESE MOBILITA'	SOMMA PROGRESSIVA
1381	CALOGIURI	LUCA	118308	6 NO		3.000,00	0,00	
1382	LAROCCHIA	ALESSANDRO	93402	6 NO		4.000,00	0,00	
1383	CICCOLELLA	MAURIZIO	104013	6 NO		3.000,00	0,00	
1384	TARI	DIEGO	121484	6 NO		5.500,00	0,00	
1385	CAPUTO	LORENZO	128290	6 NO		5.750,00	0,00	
1386	CANNONE	VINCENZO	99448	6 NO		5.000,00	506,98	
1387	LORUSSO	MAURO	112218	6 NO		6.000,00	0,00	
1388	TEDESCO	ANTONIO	121643	6 NO		6.000,00	0,00	
1389	NICOLI	GIUSEPPE	86156	6 NO		6.000,00	0,00	
1390	CASCELLA	LORENZO	100041	6 NO		5.800,00	0,00	
1391	D'AMATO	ANTONIO	124216	6 NO		6.000,00	0,00	
1392	ALEMI	CRISTIAN	88033	6 NO		6.000,00	0,00	
1393	DELVINO	GIUSEPPE	102598	6 NO		4.500,00	0,00	
1394	ROSSINI	NICOLA	103293	6 NO		6.000,00	0,00	
1395	GUERRIERI	GERARDO	87572	6 NO		6.000,00	0,00	
1396	BALACCO	ANTONIO	103335	6 NO		6.000,00	0,00	
1397	CAMPOBELLO	DOMENICO	107710	6 NO		6.000,00	0,00	
1398	ESOTICO	ANDREA	107667	6 NO		6.000,00	0,00	
1399	GRASSI	ANTONIO	87621	6 NO		6.000,00	0,00	
1400	PROSPERO	LUIGI	98495	6 NO		5.800,00	0,00	
1401	GAGLIARDI	FRANCESCO	109499	6 NO		6.000,00	0,00	
1402	IGNAZZI	NICOLA	125888	6 NO		6.000,00	0,00	
1403	DELL'ACQUA	ANTONIO	127312	6 NO		6.000,00	0,00	
1404	CAMPANELLA	MARCO	102930	6 NO		6.000,00	0,00	
1405	FIORETTI	SALVATORE	117265	6 NO		6.000,00	0,00	
1406	LAVECCHIA	SALVATORE	119513	6 NO		5.000,00	0,00	
1407	BRANA'	LUIGI	82525	6 NO		5.000,00	0,00	
1408	VISCONTI	MICHELE	129054	6 NO		5.280,00	0,00	
1409	MARINIELLO	ALBERTO	95008	6 NO		4.800,00	0,00	

Allegato 2

N° ordine	COGNOME	NOME	ID DOMANDA	PUNTEGGIO	FINANZIATO	IMPORTO VOUCHER	RIMBORSO SPESE MOBILITA'	SOMMA PROGRESSIVA
1410	VALLETTA	FRANCESCO	95588	6 NO		5.500,00	0,00	
1411	SCENA	LUIGI	127266	6 NO		4.500,00	0,00	
1412	ROBERTO	PIERO	113936	6 NO		6.000,00	0,00	
1413	NICO	ROBERTO FRANCESCO	124904	6 NO		6.000,00	0,00	
1414	PALAZZI	DOMENICO	124266	6 NO		6.000,00	0,00	
1415	MAZZOTTA	FABIO	107557	6 NO		4.440,00	0,00	
1416	GUIDA	FILIPPO DAVIDE	115626	6 NO		6.000,00	0,00	
1417	MANDORINO	RICCARO	127822	6 NO		6.000,00	0,00	
1418	PARISI	VINCENZO	105977	6 NO		6.000,00	0,00	
1419	DE ASTIS	NICOLA	86122	6 NO		4.320,00	0,00	
1420	INDOLFI	FABRIZIO	98834	6 NO		6.000,00	0,00	
1421	VINCIGUERRA	VALERIO	120396	6 NO		4.000,00	0,00	
1422	MORETTI	FRANCESCO	124051	6 NO		5.000,00	0,00	
1423	BELLACOSA	MIRCO MARIANO	94128	6 NO		6.000,00	0,00	
1424	BIANCHI	FRANCESCO	127327	6 NO		5.000,00	0,00	
1425	DELL'OLIO	LUIGI	121569	6 NO		6.000,00	0,00	
1426	BOTTALICO	NICOLA	127401	6 NO		4.500,00	0,00	
1427	L'ABBATE	ALESSANDRO	123323	6 NO		6.000,00	0,00	
1428	SARACINO	ALESSANDRO	110903	6 NO		5.000,00	0,00	
1429	CAMPINOPOLI	MARIA TERESA	94821	5 NO		6.000,00	0,00	
1430	TARI	GIOVANNA	127726	5 NO		6.000,00	0,00	
1431	ROSIELLO	INCORONATA	99668	5 NO		6.000,00	0,00	
1432	QUATRARO	BARBARA	108512	5 NO		6.000,00	0,00	
1433	CIRROTTOLA	ANGELA	128412	5 NO		5.000,00	0,00	
1434	MEZZAPESA	ROSITA	96034	5 NO		6.000,00	0,00	
1435	GUARINO	ANGELA	128838	5 NO		3.000,00	0,00	

Allegato 2

N° ordine	COGNOME	NOME	ID DOMANDA	PUNTEGGIO	FINANZIATO	IMPORTO VOUCHER	RIMBORSO SPESE MOBILITA'	SOMMA PROGRESSIVA
1436	DE TOMA	SERAFINA	119643	5 NO		4.000,00	0,00	
1437	TRISOLINI	ANGELA	124713	5 NO		6.000,00	0,00	
1438	STRIPPOLI	AUGUSTA	127045	5 NO		4.000,00	0,00	
1439	ROSSANO	ANNA COSIMA	110816	5 NO		6.000,00	0,00	
1440	TARANTO	ELEUTER	112716	5 NO		6.000,00	0,00	
1441	GABRIELE	VITA	108124	5 NO		6.000,00	0,00	
1442	NOCERA	MARCELLA	127307	5 NO		6.000,00	0,00	
1443	VERNA	ANNA	81379	5 NO		6.000,00	0,00	
1444	PARIS	DOMINIQUE	118950	5 NO		5.000,00	0,00	
1445	SEGRETO	SIPONTINA	122028	5 NO		6.000,00	0,00	
1446	DE SIMONE	GIUSEPPE	109701	5 NO		6.000,00	0,00	
1447	ARNÒ	ALBERTO	123692	5 NO		6.000,00	0,00	
1448	BELLOMO	DONATO	124283	5 NO		5.000,00	0,00	
1449	VENNERI	FRANCESCO PAOLO	119305	5 NO		5.000,00	0,00	
1450	NAZZARO	GIUSEPPE ANDREA	124833	5 NO		5.300,00	0,00	
1451	MARASCIUOLO	MARIO	128883	5 NO		6.000,00	0,00	
1452	SCIOSCIA	PIETRO	119821	5 NO		4.000,00	0,00	
1453	DE ASTIS	GIUSEPPE	115976	5 NO		5.000,00	0,00	
1454	BUONOMO	FRANCESCO	105645	5 NO		6.000,00	0,00	
1455	MAGGI	NICOLA	119254	5 NO		6.000,00	0,00	
1456	SIMEONE	MARTINO	119704	5 NO		5.000,00	0,00	
1457	BAGLIVO	COSIMO	123927	5 NO		6.000,00	0,00	
1458	BRUNO	DONATO	109658	5 NO		6.000,00	0,00	
1459	MONTEMURRO	ANTONIO	84592	5 NO		5.400,00	0,00	
1460	BRUDAGLIO	ANTONIO	118046	5 NO		6.000,00	0,00	
1461	INTINI	FRANCESCO PAOLO	121269	5 NO		6.000,00	0,00	

Allegato 2

N° ordine	COGNOME	NOME	ID DOMANDA	PUNTEGGIO	FINANZIATO	IMPORTO VOUCHER	RIMBORSO SPESE MOBILITA'	SOMMA PROGRESSIVA
1462	D'ALESSIO	GIUSEPPE	96724	5 NO		6.000,00	0,00	
1463	MADDALENA	SERGIO	119562	5 NO		6.000,00	0,00	
1464	GIOVANDITTI	RAFFAELE	85023	5 NO		6.000,00	0,00	
1465	TACCONE	ANGELO	82208	5 NO		6.000,00	0,00	
1466	SCALISE	GIOVANNI	119231	5 NO		6.000,00	0,00	
1467	ANDRIOTTA	ANDREA	93421	5 NO		5.300,00	0,00	
1468	LOIZZI	FRANCESCO	119943	5 NO		5.000,00	0,00	
1469	BERNARDI	ANTONIO	125485	5 NO		5.000,00	0,00	
1470	NETTIS	ANGELO	125414	5 NO		1.600,00	0,00	
1471	TIGANI	MAURIZIO	85021	5 NO		4.440,00	0,00	
1472	SALOMONE	AUGUSTO	92651	5 NO		6.000,00	0,00	
1473	ZOTTI	GIUSEPPE	116611	5 NO		5.000,00	0,00	
1474	FANIUOLO	LEONARDO	123714	5 NO		6.000,00	0,00	
1475	CARINGELLA	MICHELE	104331	5 NO		6.000,00	0,00	
1476	MANCAZZO	FRANCESCO	126932	5 NO		6.000,00	0,00	
		VITO						
1477	BASILE	ALESSANDRO	123082	5 NO		6.000,00	0,00	
1478	CARONE	CLAUDIO	116328	5 NO		6.000,00	0,00	
1479	LOPINTO	GIANFRANCO	118981	5 NO		1.600,00	0,00	
1480	ZIZZI	ANTONIO	111477	5 NO		6.000,00	0,00	
1481	MASSARI	PANTALEO	123614	5 NO		6.000,00	0,00	
1482	ROBERTO	MINO	121536	5 NO		6.000,00	0,00	
		ANTONIO						
1483	BUTTIGLIONE	NICOLA ANDREA	100043	5 NO		5.800,00	0,00	
1484	SCHIAVONE	FRANCESCO	113322	5 NO		6.000,00	0,00	
1485	ROSSO	MICHEL	123298	5 NO		6.000,00	0,00	
1486	DE LUCA	ANDREA	113276	5 NO		6.000,00	0,00	
1487	DE GAETANO	FABIO	111503	5 NO		6.000,00	0,00	



Allegato 2

N° ordine	COGNOME	NOME	ID DOMANDA	PUNTEGGIO	FINANZIATO	IMPORTO VOUCHER	RIMBORSO SPESE MOBILITA'	SOMMA PROGRESSIVA
1488	IMPERIALE	ANTONIO	125841	5	NO	6.000,00	0,00	
1489	PEPE	ANTONIO	94216	5	NO	6.000,00	0,00	
1490	GUADAGNO	MASSIMILIANO	126018	5	NO	6.000,00	0,00	
1491	SGUERA	EMMANUELE	124118	5	NO	6.000,00	0,00	
1492	ROSATI	ANGELO	116850	5	NO	5.500,00	0,00	
1493	MASCOLO	DARIO	128011	5	NO	6.000,00	0,00	
1494	VARVARA	ANDREA	122101	5	NO	6.000,00	0,00	
1495	BORRACCI	ALESSANDRO PIETRO	84775	5	NO	5.000,00	0,00	
1496	PARIS	ANGELO	104444	5	NO	5.000,00	0,00	
1497	PINTO	LUCA	113779	5	NO	6.000,00	0,00	
1498	MITA	LORENZO	116905	5	NO	6.000,00	0,00	
1499	DONNO	ADELE	120387	4	NO	6.000,00	0,00	
1500	RUOSPO	ISA	106551	4	NO	6.000,00	0,00	
1501	ROMANO	VITO NICOLA	123389	4	NO	6.000,00	0,00	
1502	GRASSI	FABIO	120459	4	NO	3.500,00	0,00	
1503	DESANTIS	GIUSEPPE	95876	4	NO	4.000,00	0,00	
1504	PORCELLI	NICOLA	90193	4	NO	6.000,00	0,00	
1505	LELLA	ANGELO	100354	4	NO	5.400,00	0,00	
1506	LONGO	MICHELE	86263	4	NO	6.000,00	0,00	
1507	PATRUNO	PIERPAOLO	85038	4	NO	5.500,00	0,00	
1508	PALUMBO	GIUSEPPE	120180	4	NO	6.000,00	0,00	
1509	INTINI	SEBASTIANO	109399	4	NO	6.000,00	0,00	
1510	D'URSI	MARCELLO	91785	4	NO	6.000,00	0,00	
1511	ANGELINI	STEFANO	113992	4	NO	6.000,00	0,00	
1512	SCANNICCHIO	GIUSEPPE	96100	4	NO	6.000,00	0,00	
1513	SARDANO	ANTONIO	98863	4	NO	6.000,00	0,00	
1514	SCHIRALDI	GIUSEPPE	104347	4	NO	6.000,00	0,00	

Allegato 2

N° ordine	COGNOME	NOME	ID DOMANDA	PUNTEGGIO	FINANZIATO	IMPORTO VOUCHER	RIMBORSO SPESE MOBILITA'	SOMMA PROGRESSIVA
1515	PAPPALARDO	GIUSEPPE ANTONIO	93626	4	NO	4.320,00	0,00	
1516	BELVISO	RICCARDO	94853	4	NO	6.000,00	0,00	
1517	MATERA	ANGELO	112973	4	NO	6.000,00	0,00	
1518	DONGIOVANNI	GREGORIO	127142	4	NO	6.000,00	0,00	
1519	POLLICELLI	ANTONIO	103004	4	NO	6.000,00	0,00	
1520	COLUCCI	GIUSEPPE	117983	4	NO	5.800,00	0,00	
1521	MASELLI	VITO	120885	4	NO	6.000,00	0,00	
1522	COLANGIONE	GIUSEPPE	123850	4	NO	6.000,00	0,00	
1523	ANTONELLI	GIUSEPPE	98960	4	NO	5.000,00	0,00	
1524	RENNA	EDDY	112372	4	NO	2.300,00	0,00	
1525	TIZZANI	MARIA GRAZIA	118993	3	NO	5.400,00	0,00	
1526	DORONZO	CAROLINA	128375	3	NO	3.300,00	0,00	
1527	LAERA	GIOVANNI	121433	3	NO	6.000,00	0,00	
1528	DE PALMA	VITO	110509	3	NO	6.000,00	0,00	
1529	BASANISI	MICHELE	120595	3	NO	4.500,00	0,00	
1530	GIGANTE	VALERIO	114322	3	NO	6.000,00	0,00	
1531	CAMERINO	ANTONELLO	108152	3	NO	5.000,00	0,00	
1532	VALERIO	GIANPIERO	129048	3	NO	5.750,00	0,00	
1533	PIGNATELLI	FRANCESCO	127550	3	NO	3.500,00	0,00	
1534	MARZUCCO	LUCA	93901	3	NO	4.500,00	0,00	
1535	RECCHIA	VITO	109637	3	NO	6.000,00	0,00	
1536	DINARDO	MARCO	82158	3	NO	6.000,00	0,00	
1537	MASELLI	ANTONIO	120761	3	NO	6.000,00	0,00	
1538	VANNELLA	LEONARDO	109555	3	NO	5.500,00	0,00	
1539	DE MANGO	DONATO	88655	2	NO	4.440,00	0,00	
1540	AQUILINO	NICOLA	121254	2	NO	6.000,00	0,00	
1541	TUSINO	GIUSEPPE	85192	2	NO	5.448,00	0,00	
1542	PANZAREA	NICOLA	116857	2	NO	6.000,00	0,00	

Allegato 2

N° ordine	COGNOME	NOME	ID DOMANDA	PUNTEGGIO	FINANZIATO	IMPORTO VOUCHER	RIMBORSO SPESE MOBILITA'	SOMMA PROGRESSIVA
1543	DONGIOVANNI	GIANFRANCO	127313	1	NO	6.000,00	0,00	
1544	COLONNA	ORAZIO	105189	1	NO	5.000,00	0,00	

**NOTA**

La graduatoria è stata realizzata in applicazione di quanto disposto all'art. 15 dell'Avviso 1/2011, che recita "Nel caso in cui due o più candidati riportino parità di punteggio, l'ordine di assegnazione del voucher avverrà in base al genere e, in caso di ulteriore parità, all'età, con priorità ai soggetti più anziani."

DETERMINAZIONE DEL DIRIGENTE SERVIZIO POLITICHE DI BENESSERE SOCIALE E PARI OPPORTUNITA' 25 ottobre 2011, n. 1049

**Art. 10 L.R. 15/04 e s.m.i. - art. 11 Regolamento Regionale n. 1/08 - D.P.R. 361/2000 - Artt. 14 e 15 D.P.R. n. 616/77 - Art. 16 c.c. - DGR n. 1945/2008. Istanza riconoscimento giuridico di diritto privato mediante iscrizione nel registro regionale delle persone giuridiche della Fondazione di partecipazione "Casa di riposo San Giovanni di Dio" - Troia (FG).**

Il giorno **25 ottobre 2011**, in Bari, nella sede del Servizio Politiche di Benessere sociale e Pari Opportunità dell'Assessorato alla Welfare

#### LA DIRIGENTE DEL SERVIZIO

Visti gli articoli 4 e 5 della L.R. n. 7/1997;

Vista la Deliberazione G.R. n. 3261 del 28/7/1998;

Visti gli artt. 4 e 16 del D. Lgs. 165/2001;

Visto l'art. 32 della legge 18 giugno 2009, n. 69, che prevede l'obbligo di sostituire la pubblicazione tradizionale all'Albo ufficiale con la pubblicazione di documenti digitali sui siti informatici;

Visto l'art. 18 del D.lgs 196/2003 "Codice in materia di protezione dei dati personali" in merito ai Principi applicabili ai trattamenti effettuati dai soggetti pubblici;

Richiamata la deliberazione di Giunta Regionale n. 1351 del 28/07/2008 con la quale sono stati individuati i Servizi relativi alle Aree di Coordinamento e, nella fattispecie, per l'Area di coordinamento POLITICHE PER LA PROMOZIONE DELLA SALUTE, DELLE PERSONE E DELLE PARI OPPORTUNITA', tra cui il SERVIZIO Politiche di Benessere Sociale e Pari Opportunità;

Richiamata la deliberazione di Giunta Regionale n. 1126 del 24 maggio 2011 di conferimento del-

l'incarico ad interim di Dirigente del Servizio Politiche di Benessere Sociale e Pari Opportunità alla dr.ssa Anna Maria Candela;

Richiamata la Determinazione del Direttore di Area del 16 settembre 2009, n. 5 di nomina del Dirigente dell'Ufficio Governance e Terzo Settore Dr. Pierluigi Ruggiero;

Sulla base dell'istruttoria espletata dall'Ufficio Governance e Terzo Settore - P.O. sede di Foggia, emerge quanto segue.

#### PREMESSO CHE:

- gli articoli 14 e 15 del D.P.R. 616/77 delegano alle regioni l'esercizio delle funzioni amministrative di organi centrali e periferici dello Stato concernenti le persone giuridiche di cui all'art. 12 del codice civile che operano esclusivamente nelle materie di cui al presente decreto e le cui finalità statutarie si esauriscono nell'ambito di una sola regione;
- il D.P.R. 10 febbraio 2000, n. 361 ha emanato il regolamento recante norme per la semplificazione dei procedimenti di riconoscimento di persone giuridiche private e di approvazione delle modifiche dell'atto costitutivo e dello statuto;
- il D.P.G.R. n. 103 del 19.02.2001, ha istituito, ai sensi dell'art. 7 del citato D.P.R. n. 361/2000, presso il Gabinetto della Presidenza della Giunta Regionale - Ufficio Leggi, Regolamenti e Atti del Presidente, il registro delle persone giuridiche private;
- il regolamento regionale 20 giugno 2001, n. 6 reca norme per l'istituzione del registro regionale delle persone giuridiche private, per il procedimento di iscrizione e di approvazione delle modifiche dell'atto costitutivo e dello statuto";
- la delibera di Giunta Regionale n. 1065 del 24.07.2001, adeguandosi alle disposizioni di cui al citato D.P.R. del 10 febbraio 2000, n. 361, ha approvato le nuove direttive inerenti l'azione amministrativa regionale in materia di persone giuridiche private operanti nel campo dei servizi socio-assistenziali;
- la deliberazione di Giunta Regionale n. 1945 del 21.10.2008, ha modificato le direttive di cui alla delibera 1065 del 24.07.2001, in considerazione del mutato quadro normativo di riferimento, con

particolare riguardo alla sopravvenuta emanazione della legge regionale n. 15 del 30.09.2004 e s.m.i “Riforma delle II.PP.A.B. e disciplina delle aziende pubbliche dei servizi alle persone” e del relativo regolamento di attuazione, nonché alla luce del nuovo assetto organizzativo dell’amministrazione regionale approvato con DPGR n. 161/2008;

- l’ art. 11 del regolamento regionale n. 1 del 28 gennaio 2008, regola il procedimento amministrativo di trasformazione in persona giuridica delle IPAB;
- l’atto dirigenziale del 18.07.2011, n. 697, in esito al disposto della L. R. 30.09.04, n. 15 e successive modifiche e integrazioni e relativo regolamento di attuazione n. 1/2008, ha accolto l’istanza di trasformazione in persona giuridica di diritto privato quale Fondazione di partecipazione dell’IPAB “Casa di riposo San Giovanni di Dio” con sede legale a Troia, nonché la proposta dell’atto costitutivo e relativo statuto adeguati al nuovo assetto istituzionale;

#### CONSIDERATO CHE:

- Il procedimento amministrativo è stato avviato su istanza del 17.10.2011, in ottemperanza a quanto prescritto dalla deliberazione di giunta regionale del 21.10.2008 n. 1945, a cura del Presidente pro-tempore della Fondazione di partecipazione “Casa di Riposo San Giovanni di Dio ONLUS” con sede in Troia alla Piazza Giovanni XXII n. 4, concernente il riconoscimento giuridico ai sensi del D.P.R. n. 361/2000 mediante iscrizione nel registro regionale delle persone giuridiche di diritto privato e contestuale approvazione dell’atto costitutivo con allegato statuto composto da n. 44 articoli, redatti con atto in data 19.09.2011, Repertorio n. 38228 e Raccolta n. 10125, registrato in Foggia il 13.10.2011 al n. 5549/1T, a rogito della dott.ssa Rossella Sannoner, notaio in Foggia, iscritto nel Ruolo dei Distretti Notarili Riuniti di Foggia e Lucera;
- l’atto costitutivo e lo statuto allegato contengono i requisiti richiesti dall’art. 16 del codice civile e le finalità che la Fondazione di partecipazione si prefigge di perseguire sono riconducibili a funzioni e materie di cui all’art. 14 del D.P.R. n. 616/77;

- dall’analisi della relazione di stima del patrimonio della Fondazione, redatta dall’ing. Angelo Moffa il 13 giugno 2011, emerge la congruità della situazione patrimoniale nonché dei mezzi finanziari per le periodiche erogazioni necessarie al raggiungimento degli scopi statutarî;

RITENUTO a conclusione dell’istruttoria condotta dall’Ufficio Governance e Terzo Settore - P.O. di Foggia, di accogliere l’istanza iscrizione della Fondazione di partecipazione “Casa di Riposo San Giovanni di Dio” con sede in Troia, nel registro regionale delle persone giuridiche di diritto privato e contestuale approvazione dell’atto costitutivo con allegato statuto.

#### VERIFICA AI SENSI DEL D.Lgs. 196/2003

##### Garanzie alla riservatezza

La pubblicazione dell’atto all’albo, salve le garanzie previste dalla legge 241/90 in tema di accesso ai documenti amministrativi, avviene nel rispetto della tutela alla riservatezza dei cittadini, secondo quanto disposto dal Dlgs 196/03 in materia di protezione dei dati personali, nonché dal vigente regolamento regionale n.5/2006 per il trattamento dei dati sensibili e giudiziari.

Ai fini della pubblicità legale, l’atto destinato alla pubblicazione è redatto in modo da evitare la diffusione di dati personali identificativi non necessari ovvero il riferimento a dati sensibili; qualora tali dati fossero indispensabili per l’adozione dell’atto, essi sono trasferiti in documenti separati, esplicitamente richiamati.

#### ADEMPIMENTI CONTABILI AI SENSI DELLA L.R. n.28/2001

Si dichiara che il presente atto non comporta adempimenti contabili di cui alla legge regionale 16 novembre 2001, n. 28, non derivando dallo stesso alcun mutamento qualitativo e quantitativo di entrata o di spesa a carico del bilancio regionale né a carico degli enti per i cui debiti i creditori potrebbero rivalersi sulla Regione e che è escluso ogni ulteriore onere aggiuntivo rispetto a quelli autorizzati a valere sullo stanziamento previsto dal bilancio regionale.

Tutto ciò premesso e considerato

**LA DIRIGENTE RESPONSABILE DEL SERVIZIO  
POLITICHE DI BENESSERE SOCIALE  
E PARI OPPORTUNITA'**

sulla base delle risultanze istruttorie di cui innanzi;

viste le attestazioni in calce al presente provvedimento;

ritenuto di dover provvedere in merito

*DETERMINA*

1. Di prendere atto di quanto espresso in narrativa, che qui si intende integralmente riportato;
2. Di approvare il riconoscimento giuridico, ex D.P.R. n. 361/2000, della Fondazione di partecipazione "Casa di Riposo San Giovanni di Dio" con sede in Foggia alla Piazza Giovanni XXIII n. 4, costituitasi con atto in data 19 settembre 2011, repertorio n. 38228 e Raccolta n. 10125, registrato a Foggia il 13 ottobre 2011 al n. 5549/1T a rogito della dott.ssa Rossella Sannoner Antonio Pepe, notaio in Foggia, iscritto nel ruolo dei Distretti Notarili Riuniti di Foggia e Lucera, che si allega, unitamente allo statuto composto da n. 44 articoli al presente provvedimento per farne parte integrante e sostanziale e, conseguentemente, concedere il "nulla osta" all'iscrizione della stessa Fondazione nel registro delle persone giuridiche private.

3. E' fatto obbligo agli amministratori ad ottemperare a tutto quanto disposto dall'art. 4, secondo comma, del D.P.R. 10.02.2000, n. 361.
4. Di dare atto che il provvedimento viene redatto in forma integrale e "per estratto", con parti oscurate non necessarie ai fini di pubblicità legale, nel rispetto della tutela alla riservatezza dei cittadini, secondo quanto disposto dal D. Lgs 196/2003 in materia di protezione dei dati personali e successive modifiche e integrazioni.
5. Avverso il presente provvedimento è consentito ricorso al TAR di Puglia, entro sessanta giorni dalla notifica.
6. Gli adempimenti conseguenti al presente atto sono demandati all'Ufficio Governance e Terzo Settore.
7. il presente provvedimento:
  - a) sarà pubblicato per estratto all'albo degli Atti dirigenziali del Servizio;
  - b) sarà pubblicato per estratto nel Bollettino Ufficiale della Regione Puglia;
  - c) sarà trasmesso in copia conforme all'originale alla Segreteria della Giunta Regionale;
  - d) sarà trasmesso in copia per estratto all'Assessore al Welfare;
  - e) composto da n. 27 (ventisette) facciate, compresi degli allegati statuto e atto costitutivo di cui fanno parte integrante e sostanziale, è adottato in originale.

La Dirigente ad interim  
Servizio Politiche di Benessere Sociale  
e Pari Opportunità  
Dr.ssa Anna Maria Candela





NOTAIO  
ROSSELLA SANNONER

Numero di Repertorio 38228 di Raccolta 10125  
Trasformazione della  
IPAB CASA DI RIPOSO SAN GIOVANNI DI DIO  
REPUBBLICA ITALIANA

L'anno duemilaundici il giorno diciannove del mese di settembre in Foggia nel mio studio alla via Vincenzo Della Rocca n.38 innanzi a me dottoressa Rossella SANNONER Notaio in Foggia, iscritta nel Ruolo dei Distretti Notarili Riuniti di Foggia e Lucera ad alla presenza dei testimoni Sansonetti Luisa Olga, nata a [redacted] residente [redacted] alla [redacted] e Sinigaglia Massimiliano nato a [redacted] residente in [redacted]

Registrato a Foggia  
il 13 ottobre 2011  
al n. 5549  
Serie 1T

sono presenti

- CASOLI Filomena nata [redacted] domiciliata [redacted]
- BIUSO Giannantonio nato a [redacted] domiciliato in [redacted]
- D'ATTOLI Nicola nato a [redacted] domiciliato in [redacted]
- RIZZI Domenico nato a [redacted] domiciliato in [redacted]
- LAQUINTANA Giovanni nato a [redacted] domiciliato in [redacted]

I comparenti della cui identità personale io Notaio sono certa agendo nella loro qualità di unici membri del Consiglio di Amministrazione della Istituzione Pubblica di Assistenza e Beneficenza "Casa di Riposo San Giovanni di Dio" con sede in Troia piazza Giovanni XXIII, 4 c.f.8000350714

eretta in ente morale con Regio Decreto 7 giugno 1938 e riconosciuta Istituzione Pubblica di Beneficenza con Regio decreto 7 novembre 1938

mi chiedono di ricevere il presente atto con il quale premesso

l'atto di costituzione dell'Ospedale "S. Giovanni di Dio" in Troia risale all'anno 1590 il 13 novembre, come da strumento del notaio De Rubeis. Nella "Tavola Cronologica" dell'Ordine dei Fatebenefratelli del P.Marco Aurelio Scodamiglio (Roma 1685) l'Ospedale di Troia, sotto la invocazione di S. Maria dell'Arco, risulta appartenere alla Provincia religiosa napoletana di S. Giovanni Battista. La legge del 3 agosto 1862, n.753 e il regio decreto 27 novembre 1862 n. 1007 istituirono presso ogni comune del Regno una Congregazione di carità allo scopo di amministrare i beni destinati a beneficio dei poveri e le opere pie la cui gestione fosse stata affidata dal consiglio co-

munale; la Congregazione di Carità, istituita anche a Troia amministrava l'Ospedale, il Ricovero di mendicizia, il Monte dei pegni, la Cassa agraria. All'entrata in vigore della legge 1 luglio 1937, la Congregazione di carità veniva sostituita in qualsiasi disposizione legislativa e regolamentare ed in qualsiasi convenzione dall'Ente Comunale di Assistenza che subentrava altresì nel patrimonio, nelle attività e nell'amministrazione di tutte le istituzioni pubbliche presenti nel comune per l'assistenza generica immediata e temporanea; con Decreto del re Vittorio Emanuele III in data 7 giugno 1938 l'Ospedale San Giovanni di Dio di Troia è decentrato dall'Ente Comunale di Assistenza; nel 1938 diventa Istituzione Pubblica di Assistenza e Beneficenza ed infine con Deliberazione Giunta Regionale del 15 dicembre 1995 n. 5658 la struttura per Anziani "San Giovanni di Dio" gestita dalla IPAB è stata riclassificata come Casa di riposo di tipo B con ricettività di n. 25 posti letto, iscritta nell'Albo Regionale di cui alla legge 49/81 contraddistinto con il numero quattro.

- che in esecuzione del disposto della legge Regione Puglia 30 settembre 2004 n.15 articoli 2 e seguenti come modificati dalla legge Regione Puglia 15 maggio 2006 n.13 e dell'art.9 del Regolamento Regionale di Attuazione n.1 del 28 gennaio 2008 pubblicato sul Bollettino Ufficiale della Regione Puglia n.16 del 29 gennaio 2008, essi comparenti, nella predetta qualità di membri del Consiglio di Amministrazione, con verbale n.12 maggio 2008 riconfermato con delibera del 14 marzo 2011 hanno deliberato la trasformazione della Istituzione Pubblica di Assistenza e Beneficenza "Casa di Riposo San Giovanni di Dio" in Persona Giuridica di diritto privato proponendo la forma della Fondazione di Partecipazione, confermando, in continuità con le sue Tavole Fondative, lo scopo dell'Ente di operare in campo delle attività di solidarietà sociale, di assistenza sociale e socio-sanitaria, di beneficenza ed assistenza in favore di persone disagiate, in condizioni di svantaggio psico-fisico, sociale, ed economico, anche con il fine di salvaguardare l'integrità fisica, psichica e sociale della persona anziana, stimolandone il recupero delle abilità, incentivarne la riabilitazione, rivalutarne il ruolo sociale e culturale.

- che la proposta di trasformazione unitamente al nuovo statuto dell'Ente è stata trasmessa alla regione Puglia Assessorato alla Solidarietà Settore Sistema Integrato Servizi Sociali in data 16 giugno 2011

- che la Regione Puglia con Atto Dirigenziale del Di-



rigente Servizio Politiche per il benessere sociale e pari opportunità n.697 del 18 luglio 2011 pubblicata sul Bollettino Ufficiale della Regione Puglia n.143 del 15 settembre 2011, ha accolto l'istanza di trasformazione in Persona Giuridica di diritto privato quale Fondazione di partecipazione ed è stato altresì approvato il nuovo testo letterale dello statuto dell'Ente

Tanto premesso, con il presente atto i componenti nella loro qualità di membri del Consiglio di Amministrazione della IPAB Casa di Riposo San Giovanni di Dio, dando esecuzione alla trasformazione dell'Ente in Fondazione di diritto privato, in conformità agli atti approvati dalla Regione Puglia, nonché della vigente normativa Regione Puglia dichiarano quanto segue

= La Istituzione Pubblica di Assistenza e Beneficenza 'Casa di Riposo San Giovanni di Dio' con sede in Troia è trasformata in Fondazione di Diritto Privato

= La Fondazione assume la denominazione

'Fondazione Casa di Riposo San Giovanni di Dio - ONLUS'

La Fondazione ha personalità giuridica di diritto privato, essa risponde ai principi ed allo schema giuridico della Fondazione di Partecipazione, nell'ambito del più vasto genere di Fondazioni disciplinato dal codice civile e leggi collegate.

La Fondazione opera senza fini di lucro con autonomia statutaria e gestionale e persegue scopi esclusivamente fini di utilità sociale in conformità alle origini degli atti fondativi in quanto affonda le proprie radici storiche nella tradizionale vocazione di San Giovanni di Dio dedito alla beneficenza ed all'assistenza delle persone in stato di bisogno.

I proventi del suo patrimonio e delle sue attività sono destinati integralmente al conseguimento degli scopi statutari.

La Fondazione esaurisce le proprie finalità statutarie nell'ambito della Regione Puglia.

A norma dell'art.4 del Decreto legislativo 04 maggio 2001 n.207 e dell'art.12 della legge Regione Puglia 30 settembre 2004 n.15 la 'Fondazione Casa di Riposo San Giovanni di Dio - ONLUS' conserva tutti i diritti e gli obblighi anteriori alla trasformazione e subentra senza soluzione di continuità in tutti i rapporti attivi e passivi instaurati dalla ex IPAB dalla cui trasformazione a norma di legge essa trae origine.

La Fondazione, quale Fondazione di Partecipazione, per il raggiungimento dei suoi scopi istituzionali favorisce il coinvolgimento e la partecipazione di soggetti ed enti pubblici e privati

= La Fondazione ha sede in Troia piazza Giovanni XXIII n.4

= La Fondazione ha durata illimitata

Il primo esercizio scadrà il trentuno dicembre duemilaundici

= La Fondazione persegue esclusivamente finalità di solidarietà sociale in particolare in ambito di solidarietà sociale, di assistenza sociale e socio-sanitaria, di beneficenza ed assistenza in favore di persone disagiate, in condizioni di svantaggio psico-fisico, sociale, ed economico.

In particolare la Fondazione intende salvaguardare l'integrità fisica, psichica e sociale della persona anziana, stimolandone il recupero delle abilità, incentivandone la riabilitazione, rivalutarne il ruolo sociale e culturale e quindi si rivolgerà a

- anziani;
- infermi cronici;
- inabili al lavoro;
- svantaggiati in ragione di condizioni fisiche, psichiche, economiche, sociali o familiari.

La Fondazione intende inoltre raccordarsi e sviluppare sinergie e collaborazioni con altri organismi, pubblici o privati, che operino nei settori d'interesse della Fondazione o che ne condividano lo spirito e le finalità.

= La Fondazione opererà nella osservanza delle norme contenute nello statuto che previa lettura da me Notaio datane alla presenza dei testimoni ai comparenti si allega al presente atto sotto la lettera A

Detto Statuto regola finalità, obiettivi e attività della "Fondazione Casa di Riposo San Giovanni di Dio ONLUS" in armonia e nel rispetto delle originarie volontà e finalità istituzionali contenute nelle Tavole di Fondazione dell'IPAB 'Casa di Riposo San Giovanni di Dio'

= Il patrimonio della fondazione sarà costituito dal Fondo di dotazione e dal Fondo di gestione come definiti nello allegato statuto

Il Fondo di dotazione esistente è costituito dal patrimonio immobiliare della trasformata IPAB 'Casa di Riposo San Giovanni di Dio' quale risulta dalla perizia di Stima redatta dall'ingegnere Angelo Moffa che si allega al presente atto sotto la lettera B omessane la lettura da parte di me Notaio per espressa dispensa avutane dai comparenti, da cui risulta un valore di euro tremilionicentoventimilaquattrocentoventotto e centesimi settantatre (3.120.428,73) riferito ai beni mobili ed immobili

E' vietata la distribuzione di utili e/o avanzi di ge-

stione nonchè di fondi di riserva salvo che sussista in tal senso un obbligo di legge

= Organi della Fondazione 'Fondazione Casa di Riposo San Giovanni di Dio - ONLUS'

il Consiglio di Indirizzo

il Consiglio di Amministrazione

il Presidente

il Revisore dei Conti

i cui criteri di composizione, attribuzione e norme di funzionamento sono disciplinati dallo allegato statuto

Nelle more dello insediamento del nuovo Consiglio di Amministrazione la Fondazione è amministrata dal Consiglio di Amministrazione attualmente in carica, fino

alla naturale scadenza del mandato

Pertanto sono membri del Consiglio di Amministrazione i signori

CASOLI Filomena

BIUSO Giannantonio

D'ATTOLI Nicola

LAQUINTANA Giovanni

RIZZI Domenico

tutti come in comparsa generalizzati

E' Presidente della Fondazione la signora Casoli Filomena

Il presidente della Fondazione ha la legale rappresentanza della Fondazione di fronte ai terzi ed in giudizio

Al Consiglio di Amministrazione spettano tutti i poteri previsti dall'art.22 dello allegato statuto

Ai fini degli adempimenti pubblicitari Registri Immobiliari e Catasto i componenti dichiarano nel patrimonio della trasformata IPAB sono ricomprese le entità immobiliari riportate nello elenco che si allega al presente atto sotto la lettera C omessane la lettura da parte di me Notaio per espressa dispensa avutane dai componenti,

Al presente atto si applicano le disposizioni di cui al Decreto del Presidente della repubblica 10 febbraio 2000 n.361 come richiamato dall'art.16 del Decreto legislativo 04 maggio 2001 n.207

Ai fini fiscali i componenti chiedono l'applicazione del regime fiscale previsto dall'art.11-ter del D.P.R.26 aprile 1986 n.131 come introdotto dall'art.4 comma 6 lettera c) del D.P.R. 4 maggio 2001 n.207

Il presente atto è stato da me Notaio letto alla presenza dei testimoni ai componenti che lo dichiarano conforme alla loro volontà. Consta di due fogli scritti in parte con mezzo elettronico sotto la mia direzione da persona di mia fiducia ed in parte a mano da me Notaio su cinque pagine intere e fin dove vedesi

della sesta e viene sottoscritto alle ore diciotto e minuti venti.

Firmato in originale

Biuso Giannantonio

Nicola D'attoli

Giovanni Laquintana

Domenico Rizzi

Filomena Casoli

Luisa Olga Sansonetti

Massimiliano Sinigaglia

Rossella Sannoner (impronta del sigillo)

Fondazione di partecipazione ALLEGATO ..... A .....  
 Casa di Riposo  
 "San Giovanni di Dio"  
 ONLUS  
 STATUTO

3228 REP.  
 10125 RACC

**PARTE I**  
**della costituzione, della denominazione, della durata**

**Articolo 1: costituzione**

E' costituita una Fondazione di partecipazione ONLUS, con sede legale in Troia, Provincia di Foggia, in Piazza Giovanni XXIII, 4.

Il Consiglio di Amministrazione ha facoltà di istituire sedi operative, nonché di trasferire l'ubicazione della sede legale, purché essa permanga nell'ambito territoriale del Comune di Troia.

L'ente assume la natura giuridico formale di "fondazione" ai sensi dell'art. 14 e seguenti del Codice Civile, con personalità giuridica di cui alle disposizioni del D.P.R. 10 febbraio 2000, n. 361

La Fondazione utilizza, nella denominazione ed in qualsivoglia segno distintivo o comunicazione rivolta al pubblico, la locuzione "organizzazione non lucrativa di utilità sociale" o l'acronimo ONLUS, ed il loro utilizzo è subordinato all'iscrizione all'anagrafe unica delle ONLUS prevista dall'art. 11 del D.Lgs. 4/12/97 n. 460. A tal fine, lo Statuto è conformato ai principi fissati dal decreto legislativo 4 dicembre 1997, n. 460.

**Articolo 2: denominazione**

La Fondazione viene intitolata a "San Giovanni di Dio". Risulta pertanto che la denominazione esatta e completa è la seguente: Fondazione Casa di Riposo "San Giovanni di Dio" – ONLUS.

**Articolo 3: durata**

La durata della Fondazione è illimitata. Essa potrà cessare e quindi sciogliersi per decisione unanime del Consiglio di Amministrazione soltanto in caso di esaurimento degli scopi statutari o in caso di impossibilità al perseguimento degli stessi.

**PARTE II**  
**delle Origini**

**Articolo 4: origini**

La Fondazione Casa di Riposo "San Giovanni di Dio" affonda le proprie radici storiche nella tradizionale vocazione di San Giovanni di Dio dedito alla beneficenza ed all'assistenza delle persone in stato di bisogno.

L'atto di costituzione dell'Ospedale "S. Giovanni di Dio" in Troia risale all'anno 1590 il 13 novembre, come da strumento del notaio De Rubeis.

Nella "Tavola Cronologica" dell'Ordine dei Fatebenefratelli del P. Marco Aurelio Scodamiglio (Roma 1685) l'Ospedale di Troia, sotto la invocazione di S. Maria dell'Arco, risulta appartenere alla Provincia religiosa napoletana di S. Giovanni Battista. L'ultima menzione che si fa dell'Ospedale di Troia, e che si conserva nell'Archivio della Casa Generalizia dell'Isola Tiberina, risale al 1787. Da queste date le alterne vicende del Regno Napoletano modificano l'assetto giuridico dell'Ospedale di Troia.

Il Ministro dell'Interno del Regno Borbonico con Rescritto Regio del 1838, stabiliva un ratizzo a carico di tutti i Comuni del Circondario per il mantenimento dell'Ospedale di Troia che divenne così "distrettuale".



In data 27.11.1865 l'assessore anziano dott. Federico Marziale, in una seduta del decurionato di Troia, propose che l'Ospedale S. Giovanni di Dio da distrettuale si trasformasse in comunale, cioè al solo servizio della cittadinanza Troiana.

Infatti, con la legge del 3 agosto 1862, n.753, prima normativa unitaria sull'amministrazione delle Opere Pie, e il relativo regolamento attuativo contenuto nel regio decreto 27 novembre 1862 n. 1007 istituirono presso ogni comune del Regno una Congregazione di carità allo scopo di amministrare i beni destinati a beneficio dei poveri e le opere pie la cui gestione fosse stata affidata dal consiglio comunale.

La Congregazione di Carità, istituita anche a Troia, come in tutti i Comuni del regno italico, con D.R. del 1.4.1868 amministrava quattro Enti:

- l'Ospedale
- il Ricovero di mendicizia
- il Monte dei pegni
- la Cassa agraria.

Di questi Enti, i due ultimi, Monte dei Pegni e Cassa Agraria esaurirono la loro attività per il sorgere di altri analoghi Istituti di Credito, mentre dei primi due è rimasto il Ricovero degli Anziani, dopo che l'Ospedale è stato ritenuto inadeguato ai tempi e si è provveduto alla progettazione di un nuovo moderno ospedale in altra zona dell'abitato.

All'entrata in vigore della legge, il 1° luglio 1937, la Congregazione di carità veniva sostituita in qualsiasi disposizione legislativa e regolamentare ed in qualsiasi convenzione dall'ECA. L'ente subentrava altresì nel patrimonio, nelle attività e nell'amministrazione di tutte le istituzioni pubbliche presenti nel comune per l'assistenza generica immediata e temporanea (piccoli sussidi, razioni di vitto, ricoveri notturni).

Poiché in precedenza tali istituzioni erano state concentrate nella Congregazione di carità, ma avevano mantenuto la propria personalità e i patrimoni erano rimasti distinti, nella previsione normativa del 1937 esse dovevano fondersi nell'ECA, con estinzione della personalità e fusione dei patrimoni. Si disponeva, al contrario, il distacco dall'ECA di tutti gli enti con scopi specifici e diversi dall'assistenza generica, immediata e temporanea (ospedali, ricoveri di vecchi e inabili, orfanotrofi ecc.), nella necessità di garantirne l'autonomia completa. Infatti il re Vittorio Emanuele III in data 7 giugno 1938 così decreta: l'Ospedale San Giovanni di Dio di Troia è decentrato dall'Ente Comunale di Assistenza e la gestione del suddetto Ospedale è affidata ad una Amministrazione composta di un presidente e quattro membri, nominati tutti dal Prefetto di Foggia. Essi durano in carica quattro anni e possono essere riconfermati senza interruzione.

Con R.D. 7.11.1938 diventa Istituzione Pubblica di Assistenza e Beneficenza.

Con Deliberazione G.R. del 15.12.1995 n. 5658 la struttura per Anziani "San Giovanni di Dio" gestita dalla IPAB è stata riclassificata come Casa di riposo di tipo B con ricettività di n. 25 posti letto, iscritta nell'Albo Regionale di cui alla legge 49/81 contraddistinto con il numero quattro.

### PARTE TERZA III

#### **degli scopi, delle attività istituzionali, dei principi e dei valori di riferimento, dell'assistenza religiosa e delle modalità di accesso ai servizi**

##### **Articolo 5: scopi**

Nel rispetto degli Statuti originari, la Fondazione non ha alcun fine di lucro e persegue esclusivamente fini di solidarietà sociale. Ha come scopo generale quello di svolgere attività ed opere di solidarietà sociale, di assistenza sociale e socio-sanitaria, di beneficenza ed assistenza in favore di persone disagiate, in condizioni di svantaggio psico-fisico, sociale, ed economico.

La Fondazione ha inoltre lo scopo di salvaguardare l'integrità fisica, psichica e sociale della persona anziana, stimolandone il recupero delle abilità, incentivarne la riabilitazione, rivalutarne il ruolo sociale e culturale.

In particolare, la Fondazione si propone:

- a) di provvedere al ricovero, mantenimento ed assistenza materiale e religiosa degli anziani, degli infermi cronici e degli inabili al lavoro proficuo di ambo i sessi, svantaggiati in ragione di condizioni fisiche, psichiche, economiche, sociali o familiari che abbiano domicilio nel comune di Troia, nei comuni limitrofi o comunque nella Regione Puglia e che non possano trovare in famiglia o in altre forme di sicurezza sociale un adeguato sostegno;
- b) di organizzare forme di assistenza alternativa al ricovero definitivo in residenza sanitaria assistenziale al fine di consentire la permanenza delle persone presso la propria abitazione e nel proprio nucleo familiare, quali: ricoveri temporanei di sollievo, assistenza domiciliare integrata, riabilitazione domiciliare, servizio pasti a domicilio;
- c) di promuovere la costituzione di un patrimonio, anche attraverso l'alienazione e la permuta di beni mobili ed immobili, nonché l'accettazione di liberalità *inter vivos* o *mortis causa* ed altre elargizioni; la rendita di detto patrimonio dovrà essere permanentemente destinata a finanziamenti di attività di assistenza sociale e socio sanitaria, formazione, ricerca scientifica ed altre attività volte a migliorare la qualità della vita degli anziani, degli infermi cronici e degli inabili al lavoro proficuo di ambo i sessi, svantaggiati in ragione di condizioni fisiche, psichiche, economiche, sociali o familiari che abbiano domicilio nel comune di Troia, nei comuni limitrofi o comunque nell'ambito territoriale della Regione Puglia e che non possano trovare in famiglia o in altre forme di sicurezza sociale un adeguato sostegno;
- d) promuovere direttamente o indirettamente la raccolta di fondi da erogare, unitamente alle rendite e somme derivanti dalla gestione del patrimonio, per le medesime finalità indicate alla precedente lettera c);

La Fondazione potrà svolgere tutte le attività connesse ai fini istituzionali propri, nonché tutte le attività accessorie per natura a quelle statutarie in quanto integrative delle stesse, nei limiti consentiti dalla legge.

La Fondazione potrà svolgere attività nei settori di cui all'art. 10 del decreto legislativo 4 dicembre 1997, n. 460, ovvero esemplificativamente:

a) organizzando, finanziando, curando, svolgendo:

1. attività di ricerca scientifica nell'ambito della prevenzione, diagnosi e cura delle patologie dell'essere umano, con particolare attenzione alla condizione della terza età;
2. attività di ricerca scientifica nell'ambito della prevenzione, diagnosi e cura delle patologie sociali e forme di emarginazione sociale;
3. attività di ricerca scientifica nell'ambito del miglioramento dei servizi e degli interventi sociali, sociosanitari e sanitari;
4. attività di formazione teorico/pratica e di aggiornamento specialistico di personale specializzato;
5. attività per loro natura accessorie a quelle istituzionali ed integrative delle stesse

b) svolgendo o coadiuvando ogni tipo di iniziativa diretta o indiretta ritenuta utile allo scopo, concretamente praticabile, compatibile con la propria natura non lucrativa, fra cui esemplificativamente:

- 1) conferenze, convegni, tavole rotonde
- 2) pubblicazioni scientifiche e divulgative;
- 3) assistenza allo studio per studenti universitari specializzandi nelle discipline che interessano lo studio della persona anziana nel suo complesso;
- 4) assistenza all'inizio dell'attività professionale per laureati specializzati nelle discipline che interessano lo studio della persona anziana nel suo complesso;
- 5) sensibilizzazione della popolazione alle problematiche della persona anziana;
- 6) formazione di personale medico, paramedico, volontaristico, per l'assistenza medica e socio umanitaria alle persona anziane;

c) operando in proprio e collaborando con terzi, soggetti pubblici e privati, senza scopo di lucro, Enti Culturali ed in genere qualsiasi soggetto interessato allo stesso fine.

Nello svolgimento delle attività di cui ai commi precedenti, la Fondazione coltiva solo finalità di solidarietà sociale, senza scopo di lucro. E' fatto divieto di svolgere attività istituzionali diverse da quelle aventi fini di solidarietà sociale nonché di pubblica utilità.

La Fondazione è priva di qualunque carattere politico, partitico, sindacale, associazionistico dei datori di lavoro e associazionistico di categoria, e comunque non potrà mai svolgere o aderire a manifestazioni con tale carattere.

La Fondazione potrà accettare la rappresentanza e/o amministrazione di ONLUS aventi finalità affini ad eventualmente il loro assorbimento, nel rispetto delle vigenti normative di legge.

La Fondazione esaurisce le proprie finalità statutarie nell'ambito della Regione Puglia.

#### **Articolo 6: attività istituzionali**

Le attività istituzionali della Fondazione sono le seguenti:

- Casa di riposo: a prevalente accoglienza alberghiera destinata a ospitare, temporaneamente e/o permanentemente, anziani autosufficienti che per loro scelta preferiscono avere servizi collettivi anziché gestire in maniera autonoma la propria vita o che hanno dei limitati condizionamenti di natura economica o sociale nel condurre una vita autonoma, ovvero privi di altro supporto
- Residenza sociale assistenziale per anziani: servizi socio assistenziali a persone anziane, in età superiore ai 64 anni, con gravi deficit psico-fisici, che non necessitano di prestazioni sanitarie complesse; ma che richiedono un alto grado di assistenza alla persona con interventi di tipo assistenziale, che non sono in grado di condurre una vita autonoma e le cui patologie, non in fase acuta, non possono far prevedere che limitati livelli di recuperabilità dell'autonomia e non possono essere assistite a domicilio, ovvero anziani svantaggiati in ragione di condizioni psicofisiche, economiche, sociali o familiari, offrendo prestazioni sanitarie, infermieristiche, riabilitative, assistenziali e ricreative;
- Centro Diurno Integrato: ospitalità ed assistenza diurna socio-sanitaria-riabilitativa;
- Ricoveri temporanei: riabilitazione post-ospedaliera, ricovero di sollievo;
- Assistenza domiciliare integrata: assistenza socio-sanitaria-riabilitativa a domicilio dei richiedenti, compresa la fornitura di pasti a domicilio, per consentire agli anziani la permanenza presso la propria famiglia, allontanandone l'istituzionalizzazione in r.s.a.
- Attività di riabilitazione per esterni;
- Casa alloggio per anziani;
- Attivazione di ogni altro servizio in risposta a esigenze emergenti da nuovi bisogni della popolazione, soprattutto anziana;
- Attività di studio, di formazione professionale in ambito sociale, corsi di formazione, stages, convegni per operatori e volontari attivi prevalentemente nell'area della popolazione anziana;
- Attività culturali e ricreative, anche in collaborazione con soggetti pubblici e privati;
- Promuovere iniziative, organizzare enti o persone per realizzare o gestire in modo diretto o indiretto, istituzioni per anziani, servizi, strutture e residenze di assistenza nonché strutture e servizi socio-sanitari di ogni tipo;
- Istituzione di borse di studio.

#### **Articolo 7: principi e valori di riferimento**

La Fondazione pone a fondamento della propria attività i seguenti valori e principi:

- a) rispetto dei diritti dei fruitori dei servizi e orientamento alla soddisfazione di questi;
- b) personalizzazione degli interventi e approccio globale ai bisogni;
- c) diversificazione degli interventi in relazione ai bisogni espressi ed emergenti;
- d) efficace ed efficiente utilizzo delle risorse umane, patrimoniali ed economiche;
- e) sviluppo di sistemi di valutazione e controllo della qualità dei servizi erogati;
- f) trasparenza nei processi decisionali;



g) valorizzazione di tutte le risorse presenti sul territorio ove opera la Fondazione, di forme di partecipazione all'attività della Fondazione da parte degli utenti, delle organizzazioni dei familiari, delle organizzazioni di volontariato;

h) valorizzazione delle risorse umane della Fondazione e attivazione di sistemi premianti collegati ai risultati conseguiti.

#### **Articolo 8: assistenza religiosa**

Nella Fondazione è assicurata agli ospiti l'assistenza religiosa.

La Fondazione ispira la propria attività ai valori religiosi cristiani, morali ed umanitari di San Giovanni di Dio, e chiunque presti la propria opera al suo interno si impegna ad accettare lo spirito che la anima.

#### **Articolo 9: modalità di accesso ai servizi**

L'accesso ai vari servizi istituzionali della Fondazione avviene dietro autonoma ed insindacabile valutazione dei propri organismi a questo preposti, ferma restando la possibilità e/o l'opportunità di proporre, accettare e aderire a forme di convenzionamento con altri Enti Pubblici e/o privati per erogare prestazioni sanitarie, a rilievo sanitario e/o socio assistenziale, sia all'interno che a domicilio dei richiedenti.

L'accesso ai servizi può avvenire sia in forma onerosa, sia in forma gratuita. In quest'ultimo caso, ogni richiesta verrà valutata dal Consiglio di Amministrazione, o da una Commissione appositamente costituita, che potrà avvalersi del competente parere di consulenti esterni.

L'accesso alle varie attività istituzionali della Fondazione è consentito, di diritto, a chiunque versi in condizioni di accertato disagio, senza alcuna forma di discriminazione: razziale, religiosa, politica, sessuale. L'erogazione dei servizi, la gestione e l'accesso sono esplicitati nella Carta dei Servizi e singolarmente disciplinati da appositi Regolamenti.

### **PARTE QUARTA IV dei fondatori, soci di partecipazione e sostenitori**

#### **Articolo 10: fondatore, soci di partecipazione e onorari benemeriti**

La Fondazione, nata in rapporto di completa continuità per trasformazione dell'IPAB Casa di riposo "San Giovanni di Dio", ha come unico fondatore la I.P.A.B. Casa di riposo "San Giovanni di Dio".

Possono divenire soci di partecipazione alla Fondazione le persone giuridiche, enti pubblici e/o privati, e gli enti che sulla base della comunanza di scopi e della natura della Fondazione contribuiscono al Fondo di Dotazione in misura pari al 10% del patrimonio della Fondazione e al Fondo di Gestione nella forma e nella misura determinata nel minimo dal Consiglio di Amministrazione ai sensi dell'art. 22 del presente Statuto.

La qualifica di socio onorario benemerito è concessa ad esponenti del mondo del sociale, cultura, dell'arte, dello spettacolo, dello sport e dell'imprenditoria che abbiano prestato la loro immagine pubblica personale a beneficio della Fondazione.

L'ammissione di detti soggetti spetta al Consiglio di Amministrazione che valuta sulla base della comunanza di scopi, della natura non lucrativa del soggetto richiedente e della salvaguardia dei fini per i quali è stata costituita la Fondazione stessa.

Coloro che concorrono in qualunque modo alle attività o al patrimonio della Fondazione non possono chiedere la restituzione delle erogazioni effettuate né rivendicare diritti sul patrimonio.

#### **Articolo 11: esclusione e recesso**

Il Consiglio di Amministrazione, con la maggioranza dei due terzi dei membri, può decidere l'esclusione dei soci di partecipazione per grave e reiterato inadempimento degli obblighi e doveri derivanti dal presente Statuto, tra cui, in via esemplificativa e non tassativa:

- condotta non conforme agli scopi e finalità istituzionali;
- reiterata morosità e/o inadempimento dell'obbligo di effettuare le contribuzioni ed i conferimenti previsti dal presente Statuto;
- condotta incompatibile con il dovere di collaborazione con le altre componenti della Fondazione;
- comportamento contrario al dovere di prestazioni non patrimoniali.
- Nel caso di Enti e/o persone giuridiche, l'esclusione ha luogo anche per i seguenti motivi: estinzione, a qualsiasi titolo dovuta;
- apertura di procedure di liquidazione;
- fallimento e/o apertura delle procedure prefallimentari e/o sostitutive della dichiarazione di fallimento.

I soci di partecipazione e i soci onorari benemeriti possono, in ogni momento, recedere dalla Fondazione, fermo restando il dovere di adempimento delle obbligazioni assunte.

## PARTE V

### del patrimonio di dotazione, fondo di gestione e dei mezzi

#### Articolo 12: patrimonio

Il patrimonio della Fondazione è costituito:

- a) dal fondo di dotazione costituito dai beni immobili e beni mobili risultanti dagli appositi registri degli inventari allegati all'atto costitutivo;
  - b) dai beni mobili ed immobili che pervengono o perverranno a qualsiasi titolo alla Fondazione e di cui la Fondazione ne abbia la titolarità in quanto ad essa pervenuti dalla trasformazione dell'Ipab;
  - c) dai beni mobili ed immobili acquistati dalla Fondazione secondo le norme del presente Statuto;
  - d) dalle elargizioni fatte da Enti o da privati con espressa destinazione ad incremento del patrimonio anche sotto forma di beni strumentali;
  - e) dalle somme delle rendite non utilizzate che, con delibera del Consiglio di Amministrazione, possono essere destinate ad incrementare il patrimonio;
  - f) da contributi attribuiti al fondo di dotazione dallo Stato, da Enti territoriali o da altri Enti Pubblici e Privati;
  - g) i fondi derivanti dalla smobilizzazione di beni di proprietà della Fondazione nonché della parte di rendite destinata, con delibera del Consiglio di Amministrazione, ad incrementare il patrimonio.
- E' comunque fatto salvo l'obbligo di provvedere alla conservazione ed al mantenimento del patrimonio.

#### Articolo 13: fondo di gestione

Il fondo di gestione della Fondazione è costituito:

- a) dalle rendite e dai proventi derivanti dal patrimonio e dalle attività della Fondazione medesima;
  - b) da eventuali donazioni o disposizioni testamentarie, che non siano espressamente destinate al fondo di dotazione o comunque al patrimonio;
  - c) da eventuali altri contributi attribuiti dallo Stato, da Enti Territoriali, o da altri Enti Pubblici;
  - d) dai contributi dei Fondatori e soci di partecipazione;
  - e) dai proventi delle attività istituzionali, accessorie, strumentali e connesse;
  - f) da sopravvenienze attive non utilizzate per il conseguimento degli scopi istituzionali;
  - g) da contributi a destinazione vincolata;
  - h) da rette e tariffe versate da enti o persone a titolo di concorso al costo dei servizi e prestazioni erogati dalla fondazione;
  - i) da ogni altra rendita o contributo di persone fisiche e giuridiche, pubbliche e private.
- Le rendite e le risorse della Fondazione saranno impiegate per il funzionamento della Fondazione stessa e per la realizzazione dei suoi scopi.

**Articolo 14: mezzi**

La Fondazione persegue i propri scopi mediante l'utilizzo di:  
rendite patrimoniali;

- contributi di persone fisiche e giuridiche, sia pubbliche che private;
- proventi, lasciti e donazioni non destinati ad incrementare il patrimonio. Qualora, nel mutare dei tempi, si rendesse necessaria una destinazione diversa da quella originaria del lascito elargito, sarà cura del Consiglio di Amministrazione scegliere la destinazione più affine alle volontà del benefattore;
- rette ed entrate derivanti dall'erogazione di servizi e prestazioni.

Tale patrimonio potrà venire alimentato con ulteriori donazioni mobiliari ed immobiliari, oblazioni, legati e di quanti apprezzino e condividano gli scopi e i fini della Fondazione, ed abbiano volontà di contribuire al loro conseguimento.

In caso di alienazione, i proventi che ne deriveranno saranno esclusivamente reinvestiti per il raggiungimento delle finalità della Fondazione stessa.

La Fondazione intende gestire con trasparenza il proprio patrimonio e consente a cittadini e Istituzioni di conoscerne le modalità d'uso.

Il valore complessivo dei beni mobili ed immobili risulta dagli appositi registri degli inventari.

E' stabilito il divieto di distribuire, anche in modo indiretto, utili ed avanzi di gestione, fondi, riserve o capitale durante la vita della Fondazione, a meno che la destinazione o la distribuzione non siano imposte per legge o siano effettuate a favore di altre ONLUS che per legge, statuto o regolamento fanno parte della medesima ed unitaria struttura.

La Fondazione ha l'obbligo di impegnare gli utili o gli avanzi di gestione per la realizzazione di attività istituzionali e di quelle ad esse direttamente connesse.

La Fondazione provvede all'erogazione dei servizi, nessuno escluso, in forma autonoma, diretta ed esclusiva, mediante l'utilizzo di operatori ad essa vincolati da rapporto di dipendenza, convenzione o libero professionale, rimanendo, quale unico obbligo, il rispetto degli standards programmatici gestionali sanciti dalla normativa regionale per l'autorizzazione al funzionamento e per l'accreditamento.

**Articolo 15: gestione del patrimonio**

Le eventuali delibere concernenti la dismissione dei beni facenti parte del patrimonio della Fondazione, per il reinvestimento dei proventi nell'acquisto di beni più funzionali al raggiungimento delle finalità statutarie, dovranno essere adottate con la maggioranza qualificata di almeno 2/3 dei componenti del Consiglio di Amministrazione.

Resta comunque esclusa la possibilità di procedere a qualsiasi diminuzione del valore patrimoniale rappresentato dai beni, rapportato ad attualità.

Gli oneri assistenziali e di culto gravanti sul patrimonio in forza di disposizioni testamentarie sono integralmente assunti dalla Fondazione e saranno adempiuti nei limiti delle rendite patrimoniali ad essi destinate.

**PARTE VI  
degli organi****Articolo 16: organi**

Sono organi della Fondazione:

- il Consiglio di Indirizzo
- il Consiglio di Amministrazione
- il Presidente

## **CAPITOLO I** **del Consiglio di Indirizzo**

### **Articolo 17: funzioni, composizione, nomina e durata**

Il Consiglio di Indirizzo definisce le linee di indirizzo e programmatiche della Fondazione nel rispetto degli scopi e finalità statutarie.

Sono componenti di diritto del Consiglio di Indirizzo della Fondazione le persone nominate nel numero di:

- a. n. 5 componenti nominati dalla Regione Puglia. I suddetti componenti sono membri di diritto del Consiglio di Amministrazione;
- b. n. 1 componente per ciascun socio di partecipazione;
- c. n. 1 componente in persona di ogni socio onorario benemerito.

Avvenuta la nomina, il Consiglio di Indirizzo si insedia su convocazione del Presidente del Consiglio di Amministrazione in carica.

Per i componenti valgono le prescrizioni sulle situazioni di decadenza ed incompatibilità previste dalla legge e da quanto previsto dagli articoli 20 e 21 del presente statuto per i componenti il Consiglio di Amministrazione. I componenti il Consiglio durano in carica sino a nuova nomina da parte del socio fondatore e dei soci di partecipazione.

Il Consiglio di Indirizzo, visto e considerato quanto dettato al precedente punto sub a), nomina, sino ad un massimo di quattro, i componenti del Consiglio di Amministrazione, scelti tra i componenti di ciascun socio di partecipazione nominato nel Consiglio di Indirizzo stesso.

Il Consiglio di Indirizzo si riunisce almeno una volta all'anno su convocazione da parte del Presidente del Consiglio di Amministrazione o su richiesta della maggioranza dei componenti.

Il Consiglio di Indirizzo esprime parere consultivo non vincolante in merito allo scioglimento della Fondazione. I componenti soci onorari hanno solo funzione consultiva in merito alle linee di indirizzo della Fondazione.

## **CAPITOLO II** **del Consiglio di Amministrazione**

### **Articolo 18: composizione e nomina**

La Fondazione è amministrata da un Consiglio di Amministrazione composto da un minimo di cinque membri e sino ad massimo di nove membri, tra cui il Presidente, così nominati:

- n.5 membri nominati dalla Regione Puglia e componenti del Consiglio di indirizzo;
- n. 4 membri nominati tra i soci di partecipazione presenti nel Consiglio di indirizzo.

Il Consiglio svolge la sua attività nel perseguimento delle finalità dell'istituto e nella fedeltà all'ispirazione originaria. Avvenuta la nomina, il Consiglio di Amministrazione si insedia su convocazione del Presidente uscente.

### **Articolo 19: durata**

I membri del Consiglio di Amministrazione durano in carica cinque anni e non possono essere confermati per più di due volte consecutive.

Il Consiglio di Amministrazione termina il proprio mandato allo scadere del giorno del mese in cui, cinque anni prima, avvenne l'insediamento.

Almeno sessanta giorni prima della scadenza del mandato il Presidente ne dà comunicazione al soggetto cui competono le nomine; qualora le nuove nomine non pervengano in tempo utile per il rinnovo del Consiglio, lo stesso opera in regime di proroga per un periodo di sei mesi e può compiere tutti gli atti connessi all'amministrazione ordinaria della Fondazione.

Nell'ipotesi in cui le nomine non siano effettuate neppure nei termini del periodo di proroga, il Presidente uscente assume la gestione della Fondazione sino a quando non venga ripristinato il Consiglio di Amministrazione, che si considera validamente costituito quando siano stati nominati almeno cinque dei componenti.



#### Articolo 20: decadenza

In caso di dimissioni di uno dei Consiglieri, il Presidente ne dà comunicazione al soggetto titolare della competenza alla nomina affinché si provveda alla sostituzione; analoga comunicazione deve essere fatta in caso di cessazione dall'incarico per altre cause. I consiglieri nominati in surroga restano comunque in carica sino alla scadenza naturale del Consiglio di Amministrazione.

Le dimissioni o la decadenza della maggioranza dei componenti l'organo di Amministrazione comportano in ogni caso la decadenza dell'intero consiglio.

I componenti il Consiglio di Amministrazione ed il Presidente decadono di diritto dalla nomina nelle seguenti ipotesi:

- a) cause di incompatibilità alla carica che non vengano rimosse entro trenta giorni dalla sopravvenienza;
- b) sentenza di condanna anche non definitiva per i reati previsti dall'art. 15, comma 1, della legge 19 marzo 1990 n. 55, lett. a) e b), sentenza di condanna definitiva per le lett. c) e d) e, per la lett. e), coloro che sono sottoposti a procedimento penale per i delitti indicati nella lett. a), se è stato già disposto il giudizio, se sono stati presentati ovvero citati a comparire in udienza per il giudizio;
- c) provvedimento, anche non definitivo, che applica la misura di prevenzione di cui all'art. 15 comma 1, lett. f) della su indicata legge;
- d) mancato rispetto dei requisiti di professionalità e onorabilità per gli amministratori delle Fondazioni di cui all'art. 15, comma 5 della legge 7 marzo 1996, n. 108 (prevenzione del fenomeno dell'usura);
- e) mancata partecipazione a tre sedute consecutive dell'organo del quale fanno parte, senza giustificazione;
- f) mancato rispetto delle norme statutarie o compimento di atti che arrechino danno al patrimonio o all'immagine della Fondazione.

La decadenza è pronunciata dal Consiglio di Amministrazione non appena questo abbia notizia che ricorrono condizioni di decadenza. All'interessato deve essere data tempestiva comunicazione dell'avvio del procedimento che lo riguarda. La cessazione anticipata dal mandato di un consigliere per qualsivoglia causa deve essere comunicata al soggetto titolare della competenza alla nomina affinché provveda alla surrogazione.

#### Articolo 21: cause di incompatibilità

Non possono assumere la carica di consigliere di Amministrazione della Fondazione coloro che:

- sono dipendenti o consulenti della Fondazione;
- hanno lite pendente con la Fondazione o debiti con essa e siano stati legalmente posti in mora;
- sono stati dichiarati inabilitati, interdetti o falliti;
- ricoprono le cariche di Sindaco o assessore del comune di Troia;
- ricoprono le cariche di presidente o assessore della Regione Puglia;
- esercitano funzioni di controllo nei confronti della Fondazione.

#### Articolo 22: attribuzioni

Il Consiglio di Amministrazione, nel rispetto delle norme vigenti, è investito di ogni funzione di indirizzo, sentito il Consiglio di Indirizzo, e di controllo dell'azione amministrativa.

Il Consiglio di Amministrazione:

1. elegge il Presidente ed il Vice-Presidente;
2. nomina tra i dipendenti della Fondazione ovvero attraverso procedure di evidenza pubblica se trattasi di figura esterna, il Direttore Amministrativo (segretario-direttore amministrativo), fissandone il compenso su proposta del Presidente, nonché ne dispone la revoca;
3. nomina il revisore dei conti, nonché ne dispone la revoca;

4. nomina, attraverso procedure di evidenza pubblica, ogni figura professionale necessaria per l'attuazione delle attività, fissandone il compenso su proposta del Presidente nonché ne dispone la revoca;
  5. delibera in ordine alla cessazione dalla carica a qualsiasi titolo dei membri del Consiglio di Amministrazione e di Indirizzo;
  6. delibera in merito allo Statuto, ai Regolamenti, all'ordinamento degli uffici e dei servizi;
  7. promuove iniziative finalizzate alla raccolta di fondi e donazioni atte ad incrementare il patrimonio;
  8. delibera sulla accettazione delle elargizioni, delle donazioni e dei lasciti;
  9. promuove progetti di utilità sociale, di studio, di aggregazione e di ricreazione;
  10. delibera la Pianta Organica e le relative variazioni, disciplinando lo stato giuridico del personale ed i regolamenti organici istituendo i servizi ad esso relativi;
  11. delibera in merito alla domanda di socio di partecipazione verificandone i presupposti;
  12. determina la forma e la misura del contributo al Fondo di Gestione da parte dei soci di partecipazione;
  13. determina la forma e la misura del contributo al Fondo di Dotazione;
  14. disciplina le rette e le tariffe per la fruizione di beni e servizi;
  15. provvede a contrarre mutui;
  16. delibera in merito ad alienazioni, permuta ed acquisti immobiliari;
  17. delibera sugli atti che impegnano il patrimonio della Fondazione;
  18. delibera sulla accettazione delle elargizioni, delle donazioni e dei lasciti;
  19. stabilisce le direttive concernenti gli investimenti del patrimonio dell'Ente;
  20. delibera sullo scioglimento della Fondazione, sentito il Consiglio di Indirizzo, nonché sulla destinazione e cessione del patrimonio;
  21. autorizza il Presidente ad agire e a resistere in giudizio;
  22. dietro iniziativa del Presidente, delibera l'incarico ad un Consigliere per la trattazione di singoli affari;
  23. redige ed approva, nei termini di Legge, il Bilancio, il Conto Economico e lo Stato Patrimoniale;
  24. delibera eventuali modifiche dello Statuto;
  25. delibera l'eventuale partecipazione della Fondazione ad attività economiche di volta in volta individuate, ai sensi e nei limiti di cui all'articolo 10, comma 5 del d. lgs. 4 dicembre 1997, n. 460.
- In nessun caso, il Consiglio di Amministrazione può deliberare la distribuzione di utili, avanzi e/o riserve accantonate in quanto la Fondazione, per effetto del decreto legislativo n. 460/1997, art. 10, non può distribuire, anche in modo indiretto, utili e avanzi di gestione nonché fondi, riserve o capitali durante la vita della stessa, che devono essere impiegati per la realizzazione dell'attività istituzionale e quelle ad essa direttamente connesse, salvo nei casi in cui sia imposto o consentito dalla legge.

#### **Articolo 23: adunanze**

Il Consiglio di Amministrazione si raduna almeno due volte l'anno in seduta ordinaria per l'approvazione del Bilancio di Previsione e del Rendiconto Finanziario (conto consuntivo) nei termini previsti dalla vigente normativa; si riunisce inoltre in seduta straordinaria ogniqualvolta lo richieda il bisogno o l'urgenza, sia per iniziativa del Presidente, sia per richiesta scritta e motivata di almeno due Consiglieri o dal Revisore dei Conti.

Le adunanze sono convocate con invito scritto, firmato dal Presidente, contenente l'ordine del giorno degli argomenti da trattare.

L'invito deve essere recapitato al domicilio degli amministratori almeno cinque giorni prima della seduta ed almeno ventiquattro ore prima per le convocazioni ritenute urgenti.

In caso di accertata necessità ed urgenza, con l'assenso di tutti i suoi componenti ed all'unanimità, il Consiglio può decidere la trattazione di argomenti non iscritti all'ordine del giorno.

#### **Articolo 24: deliberazioni**

Le deliberazioni adottate dal Consiglio di Amministrazione devono essere prese con l'intervento della maggioranza dei consiglieri in carica ed a maggioranza assoluta dei voti degli intervenuti.

Le votazioni si svolgono per appello nominale, salvo quelle attinenti a persone, che hanno sempre luogo a scrutinio segreto. Sono all'unanimità le delibere di modifica statutaria e di scioglimento dell'Ente.

Per le alienazioni immobiliari e mobiliari nonché la modifica della quota di contribuzione per il riconoscimento dello status di socio di partecipazione è richiesta la maggioranza qualificata. A parità di voti la proposta, in prima discussione, si intende respinta. Qualora vi sia parità di voti anche in seconda discussione, prevale il voto del Presidente.

Per la validità delle adunanze non verrà computato chi, avendo interessi propri o riguardanti loro parenti ed affini sino al quarto grado, non prende parte alle deliberazioni. Le dichiarazioni a verbale devono essere richieste esplicitamente dal Consigliere richiedente che provvede ad apporvi la propria firma in calce. Tutti i Consiglieri intervenuti alla riunione hanno l'obbligo di apporre la propria firma al verbale della seduta, anche in caso di astensione e/o di voto contrario ad una o più deliberazioni adottate. In ogni caso, le dichiarazioni di astensione o di voto contrario, debitamente ed obbligatoriamente motivate, vengono inserite a verbale.

Alle sedute del Consiglio di Amministrazione è obbligatoria la presenza del Direttore Amministrativo della Fondazione con funzioni di Segretario della Fondazione che provvede alla stesura del verbale.

In caso di impedimento accertato del Segretario tale funzione può essere affidata, per la sola durata dell'impedimento, ad un impiegato dipendente, oppure ad un consigliere che funge da segretario verbalizzante.

Le deliberazioni del Consiglio di Amministrazione vengono pubblicate per 15 giorni consecutivi all'Albo della Fondazione. Si può rilasciare copia di verbale a persone estranee alla Fondazione, con l'autorizzazione del Presidente e a condizione che il richiedente abbia fornito adeguata motivazione ed illustrazione dell'interesse a detta richiesta. E', altresì, fatto divieto ai membri del consiglio di amministrazione prendere parte, direttamente o indirettamente, ai contratti di locazione, di esazione, di appalti che si riferiscano ai beni amministrati dall'Ente.

#### **Articolo 25: Indennità della carica di consigliere**

I componenti del Consiglio di Amministrazione hanno diritto ad una indennità di carica nei limiti degli emolumenti previsti dall'art. 10 comma 6 lettera c) del D. Lgs 4 dicembre 1997 n. 460 ed al rimborso delle spese sostenute in occasione dell'espletamento del mandato, secondo le disposizioni di legge vigenti in materia.

### **CAPITOLO III**

#### **della Presidenza: il Presidente: nomina, attribuzioni e compiti; il vice-presidente;**

##### **Articolo 26: Presidente**

Il Presidente è nominato dal Consiglio di Amministrazione nella seduta di insediamento, a scrutinio segreto ed a maggioranza assoluta. Egli è il legale rappresentante della Fondazione verso i terzi ed in giudizio.

Il Presidente:

1. esercita l'alta sorveglianza sull'andamento della Fondazione;
2. convoca e presiede il Consiglio di Amministrazione determinandone l'ordine del giorno da discutere nelle sedute;
3. convoca e presiede il Consiglio di Indirizzo determinandone l'ordine del giorno da discutere nelle sedute;
4. promuove le deliberazioni del Consiglio di Amministrazione, verifica l'esecuzione delle medesime e delle direttive generali impartite;

5. esercita le funzioni di ordinaria e straordinaria amministrazione a lui delegate dal Consiglio di Amministrazione;
6. controlla e verifica l'operato del Direttore Amministrativo e del personale;
7. adotta tutti i provvedimenti previsti dalle Leggi, dallo Statuto, dai Regolamenti;
8. cura l'osservanza dello Statuto e ne promuove la revisione;
9. adotta i provvedimenti che reputa necessari nell'interesse dell'Ente, sottoponendoli alla ratifica del Consiglio di Amministrazione medesimo che deve essere convocato entro i 15 (quindici) giorni successivi;
10. stipula e sottoscrive contratti, accordi, convenzioni;
11. sottoscrive gli ordinativi di pagamento e di incasso congiuntamente al Direttore Amministrativo;
12. sottopone all'esame del Consiglio di Amministrazione i Bilanci, i programmi e gli obiettivi della Fondazione;
13. propone al Consiglio la nomina dei responsabili dei vari servizi;
14. tiene i rapporti con istituti di credito e risparmio con deposito di firma;
15. sottopone al Consiglio di Amministrazione ogni nuova iniziativa;
16. previa deliberazione del Consiglio di Amministrazione, può delegare un Consigliere alla trattazione di singoli affari.

#### **Articolo 27: vice-presidente**

Il vice-presidente è nominato dal Consiglio di Amministrazione nella seduta di insediamento, a scrutinio segreto ed a maggioranza assoluta. Il vice-presidente sostituisce il Presidente in caso di sua assenza o impedimento, con gli stessi poteri, anche di firma. Il vice-presidente può essere delegato dal Presidente per la trattazione di singoli affari. La firma del Vice Presidente fa piena fede dell'assenza o impedimento del Presidente.

### **CAPITOLO IV**

#### **del Direttore Amministrativo (segretario-direttore) nomina, attribuzioni e compiti**

##### **Articolo 28: nomina**

Il Direttore Amministrativo (segretario-direttore amministrativo) è nominato dal Consiglio di Amministrazione. Egli può essere nominato tra i dipendenti della Fondazione ovvero attraverso procedure di evidenza pubblica se trattasi di figura esterna.

##### **Articolo 29: attribuzioni e compiti**

Il Direttore amministrativo provvede alla gestione finanziaria, tecnica ed amministrativa della Fondazione e, come tale, adotta tutti i provvedimenti di organizzazione delle risorse umane e strumentali disponibili, finalizzati al raggiungimento degli obiettivi stabiliti dal Consiglio di Amministrazione, cui risponde dei risultati conseguiti. Collabora con il Presidente alla definizione di programmi e strategie attuative adottando forme di controllo circa il raggiungimento dei risultati. Egli, congiuntamente al Presidente, sottoscrive gli ordinativi di pagamento e di incasso.

Il Direttore Amministrativo è Segretario della Fondazione. Partecipa obbligatoriamente alle sedute del Consiglio e ne redige il relativo verbale. In caso di impedimento accertato, e solo per tale durata, egli può essere sostituito da altro impiegato dipendente della Fondazione, oppure ad un consigliere che funge da segretario verbalizzante.

Su ogni proposta di deliberazione sottoposta all'esame del Consiglio di Amministrazione, il Direttore Amministrativo esprime il proprio parere sotto il profilo della legittimità e della regolarità, nonché della sua conformità alle norme statutarie. Il parere è inserito nel verbale della deliberazione. Fermo restando quanto disposto nello Statuto, i compiti e le attribuzioni del Direttore Amministrativo sono disciplinati in apposito Regolamento. Del proprio operato, il Direttore Amministrativo ne risponde direttamente al Consiglio di Amministrazione.



**PARTE VII**  
**delle norme generali di amministrazione e di contabilità**

**Articolo 30: norme generali**

La gestione economico-finanziaria e patrimoniale della Fondazione si informa al principio del pareggio di bilancio attraverso l'equilibrio tra ricavi e costi.

L'esercizio coincide con l'anno solare. Le scritture contabili della Fondazione sono tenute secondo le disposizioni di cui all'art. 25 del d. lgs. 4 dicembre 1997, n° 460 e le altre disposizioni fiscali vigenti. Fermo restando quanto previsto dal presente Statuto e dalla normativa vigente in materia, gli adempimenti contabili della Fondazione possono essere disciplinati in apposito Regolamento di Contabilità.

**Articolo 31: Bilancio di previsione**

Entro il 30 settembre di ogni anno deve essere approvato il Bilancio di Previsione per l'esercizio successivo.

Il documento, accompagnato da una relazione programmatica predisposta dal Presidente e dalla relazione del Revisore dei Conti, è presentato al Consiglio di Amministrazione almeno 15 giorni prima della data prevista per l'approvazione.

Il Bilancio deve essere rigorosamente improntato al principio del pareggio, per cui deve ripartire le "entrate" previste in modo certo fra spese (dirette ed indirette) rientranti nei fini della Fondazione stessa. Le entrate devono essere destinate esclusivamente ai fini istituzionali, essendo dirette a coprire i costi diretti ed indiretti.

**Articolo 32: Rendiconto Finanziario (conto consuntivo)**

Entro 120 giorni dalla chiusura dell'esercizio deve essere approvato il Rendiconto Finanziario (conto consuntivo) dell'esercizio precedente.

Il documento, accompagnato da una relazione illustrativa dell'attività svolta predisposta dal Presidente e dalla relazione del Revisore dei Conti, è presentato al Consiglio di Amministrazione almeno 15 giorni prima della data prevista per l'approvazione. Eventuali utili d'esercizio devono esclusivamente essere reinvestiti al perseguimento dei fini istituzionali e/o ad incremento del patrimonio.

E' esclusa ogni ripartizione fra i consiglieri di amministrazione o altri soggetti, anche in forma indiretta. Detto divieto è esteso anche fondi, riserve o patrimonio.

E' ammessa in tutti i casi di cui ai commi precedenti una deroga nel caso che la destinazione o la distribuzione non siano imposte per legge, o siano effettuate a favore di altre ONLUS che per legge, per statuto o per regolamento, fanno parte della medesima ed unitaria struttura.

**PARTE VIII**

**del revisore dei conti**

**Articolo 33: revisore dei conti**

Il Revisore dei Conti è nominato dal Consiglio di Amministrazione, tra gli iscritti all'albo dei Dottori Commercialisti ed Esperti Contabili e nel registro dei Revisori Contabili.

Il rapporto con la Fondazione è di tipo libero-professionale. Nella delibera di nomina viene determinato anche il compenso.

Il compenso del revisore è stabilito dal Consiglio di Amministrazione, nei limiti degli emolumenti previsti dall'art. 10 comma 6 lettera c) del d.lgs 4 dicembre 1997 n. 460.

Esercita tutti i controlli previsti dalla legge ed accerta la regolare tenuta della contabilità. Assiste obbligatoriamente alle riunioni del Consiglio di Amministrazione riguardanti l'esame del Bilancio di Previsione e del Conto Economico.

Inoltre, dietro motivata richiesta del Presidente e/o del Direttore Amministrativo, è tenuto a parteciparvi ogniqualvolta la sua presenza sia ritenuta opportuna.

Inoltre, il Revisore dei Conti:

1. può prendere conoscenza di tutte le documentazioni che gli devono essere messe a disposizione su semplice richiesta;
2. deve pronunciarsi sul bilancio di previsione e sul rendiconto finanziario (conto consuntivo) redigendo con apposita relazione scritta.

## **PARTE IX**

### **della carta dei servizi, dei regolamenti interni e del personale**

#### **Articolo 34: carta dei servizi e regolamenti**

Tutti i servizi socio-sanitari-assistenziali e riabilitativi erogati dalla Fondazione sono esplicitati nella Carta dei Servizi. La Fondazione provvede, con appositi Regolamenti interni, a normare tutti gli aspetti coinvolgenti l'attività istituzionale e l'azione amministrativa nelle sue varie forme.

Detti Regolamenti contengono norme e disposizioni che disciplinano, in armonia con lo Statuto medesimo, l'erogazione dei servizi ed ogni altra prestazione istituzionale.

In essi viene inoltre regolamentata l'attività, i compiti e le attribuzioni del Segretario-Direttore Amministrativo e del Revisore dei Conti, delineandone dettagliatamente le attribuzioni di competenza, gli obblighi ed i criteri di verifica della loro azione.

#### **Articolo 35: personale**

In apposito Regolamento Organico del personale dipendente sono stabilite le norme e le disposizioni che disciplinano, in armonia con Leggi e contratti di lavoro, i compiti, i doveri ed i diritti del personale dipendente. Ad essi si uniformano anche tutti gli altri operatori, convenzionati e/o a rapporto libero professionale, che collaborano con la Fondazione nell'esercizio delle proprie attività istituzionali. Detto Regolamento disciplina in particolare tutte le norme di comportamento.

## **PARTE X**

### **degli albi**

#### **Articolo 36: albo della pubblicazione degli atti**

Presso la Fondazione è istituito, in idoneo spazio di facile accesso e consultazione, l'Albo della Pubblicazione degli atti. In esso vengono esposte tutte le deliberazioni adottate dal Consiglio di Amministrazione, le determinazioni adottate dal Direttore Amministrativo, nonché tutti quegli atti la cui pubblicizzazione è prevista dalla Legge. Per i medesimi atti è prevista anche la pubblicazione attraverso l'albo on-line.

## **PARTE XI**

### **degli organi di partecipazione**

#### **Articolo 37: organi di partecipazione**

Quali organi di partecipazione alla vita della Fondazione sono istituiti e riconosciuti: il Consiglio degli Ospiti ed il Volontariato.

#### **Articolo 38: consiglio degli ospiti**

Il Consiglio degli Ospiti è composto da 5 (cinque) membri eletti dagli Anziani Ospiti della residenza sanitaria-assistenziale e dai loro familiari e dura in carica due anni. Esso si riunisce in seduta ordinaria almeno una volta ogni 6 (sei) mesi, su convocazione del suo Presidente nominato dai componenti il Consiglio medesimo nella prima seduta.

**Articolo 39: compiti e attribuzioni**

Il Consiglio degli Ospiti promuove modifiche ed aggiornamenti del Regolamento della vita comunitaria; esprime pareri e formula proposte in ordine ai servizi comunitari in genere ed alle attività ricreative e sociali; promuove i provvedimenti generali riguardanti gli Ospiti.

Il Presidente del Consiglio degli Ospiti riferisce al Presidente e al Segretario-Direttore Amministrativo della Fondazione sulle proposte dibattute in seno al Consiglio degli Ospiti stesso. Tale compito deve essere espletato almeno due volte l'anno.

**Articolo 40: volontariato**

E' riconosciuta al volontariato organizzata l'opportunità di concorrere al conseguimento dei fini istituzionali della Fondazione mediante:

- a) lo svolgimento di attività attraverso le prestazioni personali, volontarie e gratuite, dei propri aderenti che rendono la loro offerta di tempo in modo personale, spontaneo e gratuito esclusivamente per fini di solidarietà;
- b) il sostegno alla Fondazione nel conseguimento delle finalità di utilità sociale stabilite dallo statuto e nelle iniziative indirizzate alla valorizzazione del ruolo della stessa;
- c) il sostegno nel perseguimento di un costante processo di miglioramento della qualità dei servizi erogati e della personalizzazione degli interventi;
- d) la promozione della partecipazione della comunità locale all'attività della Fondazione;
- e) la raccolta di fondi a favore della Fondazione.

L'organizzazione di volontariato deve essere apartitica, apolitica, senza fini di lucro e prevedere la gratuità delle cariche associative, nonché la gratuità delle prestazioni fornite dagli aderenti.

Le iniziative del volontariato dovranno essere concordate con il Consiglio di Amministrazione e la direzione della Fondazione ed essere coerenti con i fini statutari della stessa.

**PARTE XII  
Dello scioglimento****Articolo 41: scioglimento**

In caso di scioglimento della Fondazione per qualunque causa, è fatto obbligo di devolvere il patrimonio della Fondazione ad altre organizzazioni non lucrative di utilità sociale o a fini di utilità sociale sentito l'organismo di controllo di cui all'art. 3, comma 190, della legge 23 dicembre 1996, n. 662, salvo diversa destinazione imposta per legge.

**PARTE XIII  
delle disposizioni finali e transitorie****Articolo 42: modificazioni statutarie**

Qualsiasi modificazione del presente Statuto riguardante, la durata della Fondazione, del suo scioglimento e del conseguente trasferimento del patrimonio, nonché della nomina e durata in carica del Consiglio di Amministrazione, deve essere approvata all'unanimità dall'intero Consiglio di Amministrazione.

**Articolo 43: disposizione transitoria**

Nella prima applicazione del presente statuto il Consiglio di Amministrazione della Fondazione è composto dai membri in carica del Consiglio di Amministrazione della trasformando IPAB Casa di Riposo "San Giovanni di Dio"; essi decadono alla scadenza naturale del mandato.

**Articolo 44: disposizioni finali**

Per quanto non espressamente previsto nel presente statuto si fa riferimento alle disposizioni legislative e regolamentari vigenti in materia, al Regolamento della Regione Puglia del 18 gennaio 2007, n. 4, ed ai principi generali dell'ordinamento giuridico nonché alle disposizioni in materia di ONLUS.

Il presente Statuto si compone di sedici pagine; l'articolato si sviluppa in tredici parti e quarantaquattro articoli.

Letto, confermato e sottoscritto.

*[Handwritten signatures and names:]*  
Antonio...  
Nicola...  
Giuseppe...  
Giovanni...  
Flora...  
Alessandro...  
Luigi...  
Anna...

DETERMINAZIONE DEL DIRIGENTE SERVIZIO POLITICHE PER IL LAVORO 2 novembre 2011, n. 678

**CIG in deroga. Concessione trattamento e autorizzazione all'INPS al pagamento**

Il giorno 2/11/2011, in Bari, nella sede del Servizio Politiche per il Lavoro, Via Corigliano, 1 - Z.I. è stata adottata la seguente Determinazione

**IL DIRIGENTE DEL SERVIZIO**

sulla base dell'istruttoria espletata dal sig. Emidio Smaltino, confermata dalla Responsabile P.O., Luisa Monfreda preso atto che:

Visto l'art.19, comma 9, del Decreto-legge 29 Novembre 2008, n.185, convertito con modificazioni, con legge 28 Gennaio 2009, n.2, così come modificato dall'art.7-ter,comma 5, della legge 9 aprile 2009 n. 33

Visto l'art. 2, comma 36, della legge 22 dicembre 2008, n. 203 (legge finanziaria 2009);

Visto l'art. 2, commi 138 e 140, della legge 23/12/09, n. 191 (legge finanziaria 2010);

Visto l'art.1, commi da 29 a 34, legge 13/12/2010 n.220 (legge finanziaria 2011);

Visto l'accordo in sede di conferenza Stato-Regioni del 12/2/09 e del 20/4/11

Visti i Decreti n. 45080 del 19/2/09 e n. 46449 del 7/7/09 con i quali vengono destinati rispettivamente 10 milioni e 49 milioni di euro per la concessione o per la proroga della CIG e della Mobilità in deroga;

Visto il decreto interministeriale n.53731 del 4/8/10 con il quale vengono destinati 100 milioni di euro a valere sui fondi nazionali per la concessione o per la proroga in deroga alla vigente normativa della CIG, della mobilità e della disoccupazione speciale,

Visti i verbali di accordo della Regione Puglia del 27/4/2009, del 9/12/09, del 28/1/10, del 27/5/10 e del 14/6/10;

Visto il verbale di accordo 14/12/2010 con il quale la Regione e le Parti Sociali hanno convenuto:

- "che, in favore dei destinatari previsti dagli accordi siglati presso la Regione Puglia nel corso del 2010 e compatibilmente con la disponibilità di risorse a valere sul finanziamento complessivo per lo stesso anno, potrà essere autorizzata la concessione, la prosecuzione o la proroga dei trattamenti in deroga per l'anno 2011 per un periodo massimo di tre mesi (dal 1° gennaio al 31 marzo 2011);

Visto, in particolare, il verbale di accordo del 21/3/2011 con il quale la Regione e le Parti Sociali hanno convenuto:

- "che, in favore dei destinatari previsti dagli accordi siglati presso la Regione Puglia nel corso del 2010 potrà essere autorizzata la prima concessione, la proroga e/o prosecuzione dei trattamenti di Cig in deroga e di mobilità fino al 30/6/2011"

Considerato che con l'accordo quadro del 14/6/10 intervenuto tra la Regione Puglia e le Parti Sociali si è convenuto che "per tutte le nuove richieste di cig in deroga i provvedimenti avranno decorrenza dalla data di presentazione della richiesta di esame congiunto presso l'Amministrazione Provinciale";

Esaminate le domande di CIG in deroga presentate dalle aziende;

Vagliata la documentazione prodotta a corredo delle precitate istanze;

Rilevato che, sulla base degli atti prodotti dagli istanti, sussistono i presupposti di legge per beneficiare del trattamento di cassa integrazione in deroga;

Esaminati i verbali di consultazione sindacale, ex art. 2 D.P.R. 10 giugno 2000, n.218, sottoscritti presso le sedi delle Province o presso la Regione Puglia;



**VERIFICA AI SENSI DEL DLGs 196/03****Garanzie alla riservatezza**

La pubblicazione dell'atto all'albo, salve le garanzie previste dalla legge 241/90 in tema di accesso ai documenti amministrativi, avviene nel rispetto della tutela alla riservatezza dei cittadini, secondo quanto disposto dal Dlgs 196/03 in materia di protezione dei dati personali, nonché dal vigente regolamento regionale n.5/2006 per il trattamento dei dati sensibili e giudiziari.

Ai fini della pubblicità legale, l'atto destinato alla pubblicazione è redatto in modo da evitare la diffusione di dati personali identificativi non necessari ovvero il riferimento a dati sensibili; qualora tali dati fossero indispensabili per l'adozione dell'atto, essi sono trasferiti in documenti separati, esplicitamente richiamati.

**ADEMPIMENTI CONTABILI AI SENSI DELLA L.R. n.28/2001**

Essendo un atto autorizzativo, il presente provvedimento non comporta alcun mutamento qualitativo e quantitativo di entrata o di spesa né a carico del bilancio regionale né a carico degli Enti per i cui debiti i creditori potrebbero rivalersi sulla Regione e che è escluso ogni onere aggiuntivo rispetto a quelli già autorizzati a valere

sullo stanziamento previsto dal bilancio regionale.

Ritenuto di dover provvedere in merito

**DETERMINA**

1. Di concedere il trattamento di CIG in deroga alle imprese di cui all'allegato A parte integrante e sostanziale della presente determinazione. Complessivamente le aziende potranno ricorrere alla sospensione e/o riduzione di uno o più dipendenti, secondo quanto indicato nell'allegato A, per il periodo, le ore massime, il numero di lavoratori, l'importo massimo autorizzato e secondo la modalità di pagamento indicata.
2. di autorizzare la sede regionale INPS ad erogare il trattamento di cassa integrazione guadagni in

deroga in favore delle aziende indicate nell'Allegato A al presente provvedimento, fatto salvo l'accertamento da parte dell'Istituto di eventuali preclusioni, incompatibilità o cause di decadenza, sulla base di quanto richiesto dalle suddette imprese all'atto della richiesta di erogazione dei trattamenti autorizzati.

3. Il costo totale stimato per l'erogazione del trattamento di integrazione salariale in deroga autorizzato, con riguardo al numero complessivo di ore **20.857** di sospensione dell'attività dei lavoratori interessati, previsto dagli istanti, ammonta a complessivi euro **204.398,50**.  
La quota FSE a carico della Regione Puglia, secondo quanto stabilito dall'Accordo Stato-Regioni del 20 aprile 2011, sarà del 30% per i pagamenti effettuati sino al 30 aprile 2011 e del 40% per i pagamenti dal 1 maggio 2011
4. Il provvedimento viene redatto in forma integrale e "per estratto", con parti oscure non necessarie ai fini di pubblicità legale, nel rispetto della tutela alla riservatezza dei cittadini, secondo quanto disposto dal Dlgs 196/03 in materia di protezione dei dati personali e ss. mm. e ii.
5. La presente autorizzazione è subordinata alla condizione che sussistano, da parte delle imprese e dei lavoratori interessati, i requisiti previsti dalla normativa vigente in materia, che consentano la fruizione della CIG per i periodi autorizzati e che non sia stato richiesto alcun altro trattamento previdenziale o assistenziale connesso alla sospensione dell'attività lavorativa.
6. Le imprese autorizzate a beneficiare dei suddetti trattamenti in deroga dovranno provvedere tempestivamente alla trasmissione dei modelli SR41 all'INPS, e in particolare dovranno inviare gli stessi modelli SR41 entro sessanta giorni all'adozione della presente determina, giuste disposizioni ministeriali del 14/6/10 prot. N. 14/15340. In mancanza di tale adempimento si provvederà al recupero delle risorse impegnate le quali saranno destinate a diverso impiego.

7. il presente provvedimento:

- a) sarà pubblicato (per estratto) all'albo on line nelle pagine del sito [www.regione.puglia.it](http://www.regione.puglia.it);
- b) sarà pubblicato (per estratto) nel Bollettino Ufficiale della Regione Puglia;
- c) sarà trasmesso in copia conforme all'originale alla Segreteria della Giunta Regionale;
- d) sarà disponibile (per estratto) nel sito ufficiale della Regione Puglia:  
[www.regione.puglia.it](http://www.regione.puglia.it);

e) sarà trasmesso in copia (per estratto) all'Assessore al Welfare;

Il presente atto, composto da n° 5 fasciate, compreso l'allegato "A", è adottato in originale.

Il Dirigente  
del Servizio Politiche per il Lavoro  
Dott.ssa Luisa Anna Fiore

## AZIENDE AUTORIZZATE

## ALLEGATO A

N.	Prot. Istanza	Partita Iva o C.F.	Matricola INPS	Denominazione Azienda	Sede Operativa	C.A.P.	Indirizzo	PR N. Lav.	Totale Ore	Data Inizio CIG	Data Fine CIG	Importo Autorizzato	Tipologia Pagamento
1	195/9594/2306 2011	04164720759	4107887591	COSTRUZIONI FIOCCA VINCINEZO SRL	TORRICELLA	74020	VARIE	LE 13	2.483	01/05/2011	30/06/2011	24.333,40	CONGUAGLIO
2	A00_/22969/25 072001	06813690721	0915155574	DILISO LUCIANO SRL	BARI S.SPIRITO	70127	LUNG. C. COLOMBO 68 70	BA 6	1.840	01/01/2011	30/06/2011	18.032,00	DIRETTO
3	124/8554/0106 2001		4107326335	F.G. DI RIZZO GIOVANNA	STRUDA DI VERNOLE	73029	VIA LUBELLI 2	LE 2	688	02/05/2011	30/06/2011	6.742,40	DIRETTO
4	10243/0807200 1	00051070704	3101455128	FORTORE SPA	TORREMAGGIORE	71017	CDA DRAGONARA	FG 3	768	17/05/2011	30/06/2011	7.526,40	DIRETTO
5	196/9595/2306 2001	08985630154	4969628343	HOLDING DEI GIOCHI SPA	MODUGNO	70026	STR. PROV. 231 KM 80. 466	BA 6	462	01/06/2011	30/06/2011	4.527,60	CONGUAGLIO
6	215/9141/0406 2011	06166090727	0912915951	IL PUNTO SPORTIVO SRL	MONOPOLI	70043	VIA OBERDAN 85	BA 3	286	01/06/2011	30/06/2011	2.802,80	DIRETTO
7	171/9201/1506 2011	01865560732	7803040570	MOBILIFICIO LEONE DI GIUSEPPE LEONE	LIZZANO	70203	VIA L. DI SAVOIA 140	TA 4	2.000	01/01/2011	30/06/2011	19.600,00	DIRETTO
8	A00_/22191/19 072011	04787310723	0908769164	PILZ ARREDO	PUTTIGNANO	70017	VIA CONTEGIACOMO NC	BA 5	1.600	01/05/2011	24/06/2011	15.680,00	DIRETTO
9	6925/03052011	PRSLDA48M071930 F	4101637479	PRESTA ALDO	LECCE	73100	VIA L. CARLUCCIO	LE 3	1.440	01/01/2011	31/03/2011	14.112,00	DIRETTO
10	4205/11032001	03190640726	0905642189	RETE SELENE	CORATO	70033	CSA GARIBALDI 39	BA 10	2.735	01/03/2011	30/06/2011	26.803,00	DIRETTO
11	167/9180/1506 2011	LCLNCL72P10A662 B	0909474984	S.T.A.E. DI LOCONSOLE NICOLA	BARI	70123	VIA NAPOLI 363D	BA 7	1.624	23/05/2011	30/06/2011	15.915,20	DIRETTO
12	252/4700/2303 2011	02610730737	7805107851	SPORTEAM SPA	TARANANTO	74123	VIA PER MONTEMESOLA SNC C/O IPERCOOP	TA 4	2.080	01/04/2011	30/06/2011	20.384,00	DIRETTO
13	15/710/050520 11	03295250751	4105211572	TAPP. PETRACCA DI A. PETRACCA E C SAS	CASARANO	73042	VIA DANTE 13	LE 4	1.440	03/01/2011	31/03/2011	14.112,00	DIRETTO
14	218/9700/2806 2001	01943940443	1604074855	UNDERGROSS	BRINDISI	72100	VLE SPAGNA	BR 3	504	15/05/2011	30/06/2011	4.939,20	DIRETTO
15	A00_/27810/16 092011	03327030965	2706943542	UNIEURO SPA	FOGGIA	71100	VIA S. SEVERO	FG 23	907	20/05/2011	30/06/2011	8.888,60	DIRETTO
								26	20.857			204.398,60	



DETERMINAZIONE DELL'AUTORITA' DI GESTIONE PSR 2007-2013 2 novembre 2011, n. 142

**Reg. CE n. 1698/05 - Programma di Sviluppo Rurale 2007-2013. Asse II - Misura 221 "Primo imboscamento dei terreni agricoli" - Concessione degli aiuti**

Il giorno 2 novembre 2011, in Bari, nella sede dell'Area Politiche per lo Sviluppo Rurale, Lungomare Nazario Sauro n. 47;

**L'AUTORITÀ DI GESTIONE  
DEL PSR 2007-2013**

**VISTI** gli articoli 4 e 5 della L.R. n. 7/97;

**VISTA** la Deliberazione G.R. n. 3261 del 28/7/98;

**VISTI** gli artt. 4 e 16 del D. Lgs. 165/01;

**VISTO** l'art. 32 della legge 18 giugno 2009, n. 69, che prevede l'obbligo di sostituire la pubblicazione tradizionale all'Albo ufficiale con la pubblicazione di documenti digitali sui siti informatici;

**VISTO** l'art. 18 del Dlgs 196/03 "Codice in materia di protezione dei dati personali" in merito ai Principi applicabili ai trattamenti effettuati dai soggetti pubblici;

Sulla base dell'istruttoria espletata dal Responsabile dell'Asse II e dal Responsabile della misura 221, responsabili del procedimento amministrativo, dalla quale emerge quanto segue.

**VISTO** il Regolamento (CE) n. 1698/2005 del Consiglio del 20 settembre 2005, sul sostegno allo sviluppo rurale da parte del fondo europeo agricolo per lo sviluppo rurale (FEASR), che prevede la definizione di Programmi regionali di sviluppo rurale per il periodo 2007/2013.

**VISTO** il Regolamento (CE) n. 1974/2006 recante disposizioni di applicazione del Regolamento (CE) n. 1698/2005.

**VISTO** il Regolamento (CE) n. 1122/2009 recante modalità di applicazione della condizionalità, la modulazione e il sistema integrato di gestione e di controllo nell'ambito dei regimi di sostegno diretto agli agricoltori di cui al medesimo regolamento.

**VISTO** il Reg. UE n. 65/2011 che stabilisce modalità di applicazione del Reg. (CE) n. 1698/2005 per quanto riguarda l'attuazione delle procedure di controllo e della condizionalità per le misure di sostegno dello sviluppo rurale.

**VISTO** il D.M. 22 dicembre 2009 n. 30125 pubblicato sul supplemento ordinario n. 247 alla Gazzetta Ufficiale della Repubblica Italiana n. 303 del 31 dicembre 2009, relativo alla "Disciplina del regime di condizionalità ai sensi del Reg. (CE) n. 73/2009 e delle riduzioni ed esclusioni per inadempienze dei beneficiari dei pagamenti diretti e dei programmi di sviluppo rurale", recepito con DGR n. 2184 del 10 ottobre 2010 (pubblicata sul BURP n°160 del 20/10/2010).

**VISTO** il Programma di Sviluppo Rurale 2007-2013 della Regione Puglia, approvato dalla Commissione Europea con Decisione C(2008) 737 del 18 febbraio 2008 e dalla Giunta Regionale con propria Deliberazione n. 148 del 12.02.08 (BURP n. 34 del 29 febbraio 2008).

**VISTA** la Decisione C(2010) 1311 del 5 marzo 2010, con la quale la Commissione Europea approva la revisione del Programma di Sviluppo Rurale della Regione Puglia per il periodo di programmazione 2007-2013 e modifica la decisione della Commissione C(2008)737 del 18/02/2008.

**VISTA** la scheda della Misura 221 "Primo imboscamento dei terreni agricoli", riportata nello stesso Programma di Sviluppo Rurale della Regione Puglia (P.S.R.);

**VISTE** le Determinazioni dirigenziali n. 77 del 03/02/2010 e n. 623 del 27/07/2010 con le quali il Dirigente del Servizio Agricoltura ha affidato al geom. Marcello Marabini la responsabilità per l'attivazione della Misura 221 del PSR Puglia 2007-2013;

**VISTA** la Determinazione n. 104 del 30 marzo 2010 (pubblicata sul BURP n.62 del 08/04/2010) con la quale il Dirigente del Servizio Foreste, ha approvato il bando (con scadenza 07/07/2010) per la presentazione delle domande relative alla Misura 221 "Primo imboscamento dei terreni agricoli"- Azione 1 "Boschi permanenti" - Azione 2 "Fustaie a ciclo medio-lungo"- Azione 3 "Impianti a Rapido accrescimento"- Azione 4 "Fasce protettive e corridoi ecologici" del P.S.R. 2007-2013 della Regione Puglia;

**VISTA** la Determinazione del Dirigente del Servizio Foreste 21/06/2010 n.196 di modifica ed integrazione alla primitiva Determinazione del Dirigente del Servizio Foreste n.104 del 30 marzo 2010, pubblicata sul BURP n.109 del 24/06/2010;

**VISTA** la Determinazione n.200 del 30/06/2010 (pubblicata sul BURP n.117 del 08/07/2010) con la quale il Dirigente del Servizio Foreste, su richiesta degli Ordini e Organizzazioni Professionali, ha prorogato al 23 luglio 2010 i termini per la presentazione delle domande;

**VISTA** la Determinazione del Dirigente del Servizio Foreste n. 252 del 28/10/2010 di approvazione dell'elenco provvisorio delle domande non ricevibili e non ammissibili al finanziamento relativamente alla Misura 221, pubblicata sul BURP N. 171 del 11/11/2010;

**PRESO ATTO** che n.4 (quattro) potenziali beneficiari e precisamente Vivarelli Nerina (Azione 1), Gaggiano Matteo e Columpsi Mariella Grazia (Azione 2) ed il Comune di Barletta (Azione 4) hanno prodotto ricorso gerarchico all'Autorità di Gestione del PSR Puglia 2007/2013 contro la D.D.S. Foreste n. 252 del 28/10/2010;

**VISTA** la Determinazione del Dirigente ad Interim del Servizio Agricoltura, in qualità di A.d.G. del PSR Puglia 2007/2013, n. 1089 del 13/12/2010 di nomina della Commissione per l'esame dei ricorsi di cui al bando della Misura 221;

**VISTA** la nota dell'Autorità di Gestione del PSR Puglia di accoglimento dei ricorsi gerarchici, del 09/05/2011 prot. n. 37567, inviata alle Ditte Viva-

relli Nerina, Caggiano Matteo, Columpsi Mariella Grazia ed al Comune di Barletta;

**VISTO** il verbale della Commissione di Valutazione del 25/05/2011, dal quale risulta che le seguenti istanze sono da ritenersi ammesse a finanziamento, con il relativo punteggio attribuito sulla base dei criteri di valutazione:

#### **AZIONE 1**

1. VIVARELLI Nerina punti 5

#### **AZIONE 2**

1. GAGGIANO Matteo punti 4  
2. COLUMPSI Mariella Grazia punti 4

Per quanto attiene invece il Comune di Barletta - *Azione 4*, la Commissione ha richiesto documentazione integrativa che, presentata in data 28/06/2011 è risultata insufficiente e pertanto la domanda di aiuto è ritenuta non ammissibile al finanziamento;

**VISTA** la Determinazione dell'Autorità di Gestione del PSR Puglia 2007/2013 n. 84 del 10/10/2011, pubblicata sul BURP n. 164 del 20/10/2011, di aggiornamento delle graduatorie definitive delle domande di aiuto ammesse a finanziamento a seguito dei ricorsi.

Per quanto sopra riportato, si propone:

- **di concedere** l'aiuto pubblico ai nuovi beneficiari e precisamente alle ditte Vivarelli Nerina (Azione 1), Gaggiano Matteo e Columpsi Mariella Grazia (Azione 2), collocate nell'aggiornamento della graduatoria definitiva delle domande di aiuto ammesse a finanziamento a seguito dei ricorsi, approvata con Determina dell'Autorità di Gestione del PSR Puglia 2007/2013 n. 84 e pubblicata sul BURP n. 164 del 20/10/2011, come riportato nell'Allegato A, parte integrante del presente provvedimento.

#### **VERIFICA AI SENSI DEL D L Gs 196/03**

##### **Garanzie alla riservatezza**

La pubblicazione dell'atto all'albo, salve le garanzie previste dalla legge 241/90 in tema di accesso ai documenti amministrativi, avviene nel

rispetto della tutela alla riservatezza dei cittadini, secondo quanto disposto dal D. Lgs 196/03 in materia di protezione dei dati personali, nonché dal vigente regolamento regionale n.5/2006 per il trattamento dei dati sensibili e giudiziari.

#### **ADEMPIMENTI CONTABILI DI CUI ALLA L. R. 28/01**

Il presente provvedimento non comporta alcun mutamento qualitativo e quantitativo di entrata o di spesa né a carico del bilancio regionale né a carico degli Enti per i cui debiti i creditori potrebbero rivalersi sulla Regione e che è escluso ogni onere aggiuntivo rispetto a quelli già autorizzati a valere sullo stanziamento previsto dal bilancio regionale.

Ritenuto di dover provvedere in merito

#### *DETERMINA*

- **Di prendere atto** di quanto indicato nelle premesse e che qui si intendono integralmente riportate.
- **Di concedere** l'aiuto pubblico ai nuovi beneficiari e precisamente alle ditte Vivarelli Nerina (Azione 1), Gaggiano Matteo e Columpsi Mariella Grazia (Azione 2), collocate nell'ag-

giornamento della graduatoria definitiva delle domande di aiuto ammesse a finanziamento a seguito dei ricorsi, approvata con Determina dell'Autorità di Gestione del PSR Puglia 2007/2013 n. 84 e pubblicata sul BURP n. 164 del 20/10/2011, come riportato nell'Allegato A, parte integrante del presente provvedimento.

- **Di dare atto** che il presente provvedimento è immediatamente esecutivo.
- **Di dare atto** che il presente provvedimento viene redatto in forma integrale.
- **Di dare atto** che il presente provvedimento:
  - sarà pubblicato all'albo on line nelle pagine del sito [www.regione.puglia.it](http://www.regione.puglia.it);
  - sarà pubblicato nel Bollettino Ufficiale della Regione Puglia;
  - sarà trasmesso in copia conforme all'originale alla Segreteria della Giunta Regionale.;
  - sarà trasmesso in copia all'Assessore alle Risorse Agroalimentari.

Il presente atto, composto da n° 5 (cinque) facciate, dall'allegato A composto da n° 1 facciata, timbrata e vidimata, è adottato in originale.

L'Autorità di Gestione del PSR 2007-2013  
Dr. Gabriele Papa Pagliardini

ALLEGATO A

PSR PUGLIA 2007-2013  
 Misura 221 - PRIMO IMBOSCHIMENTO DEI TERRENI AGRICOLI

CONCESSIONE DELL'AUTO PUBBLICO ALLE DOMANDE AMMESSE A FINANZIAMENTO A SEGUITO DI RICORSI

Azione	BENEFICIARIO	BAR-CODE	Codice fiscale	LAVORI APPROVATI DA REALIZZARE COSTO INVESTIMENTO AMMESSO	COSTO AMMESSO FINANZIABILE	AUTO %	IMPORTO CONCESSO
1	VIVARELLI Nerina	04730199934	VVRNRN27T61E202P	€ 47.620,61	€ 39.997,44	80%	€ 27.998,21
2	GAGGIANO Matteo	04730203512	GGGTTT70P2H926B	€ 23.783,91	€ 15.881,60	80%	€ 12.705,28
2	COLUMPSI Mariella G	04730205228	CLMMML78C47H926B	€ 31.296,04	€ 12.705,28	80%	€ 10.164,23

DETERMINAZIONE DELL'AUTORITA' DI GESTIONE PSR 2007-2013 2 novembre 2011, n. 143

**Reg. CE n. 1698/05 - Programma di Sviluppo Rurale per la Puglia 2007-2013. Misure 221 "Primo imboscamento terreni agricoli" e 223 "Imboscamento di superfici non agricole" - Ulteriore proroga del termine per inizio dei lavori.**

Il giorno 2 novembre 2011, in Bari, nella sede dell'Area Politiche per lo Sviluppo Rurale, Lungomare Nazario Sauro n. 47;

**L'AUTORITÀ DI GESTIONE  
DEL PSR 2007-2013**

**Visti** gli articoli 4 e 5 della L.R. n. 7/97;

**Vista** la Deliberazione G.R. n. 3261 del 28/7/98;

**Visti** gli artt. 4 e 16 del D. Lgs. 165/01;

**Visto** l'art. 32 della legge 18 giugno 2009, n. 69, che prevede l'obbligo di sostituire la pubblicazione tradizionale all'Albo ufficiale con la pubblicazione di documenti digitali sui siti informatici;

**Visto** l'art. 18 del Dlgs 196/03 "Codice in materia di protezione dei dati personali" in merito ai Principi applicabili ai trattamenti effettuati dai soggetti pubblici;

Sulla base dell'istruttoria espletata dal Responsabile dell'Asse II e dal Responsabile della Misura 223, responsabili del procedimento amministrativo, dalla quale emerge quanto segue;

**Visto** il Regolamento (CE) n. 1698/2005 del Consiglio del 20 settembre 2005, sul sostegno allo sviluppo rurale da parte del Fondo Europeo Agricolo per lo Sviluppo Rurale (FEASR), che prevede la definizione di Programmi regionali di sviluppo rurale per il periodo 2007/2013;

**Visto** il Regolamento (CE) n. 1974/2006 recante disposizioni di applicazione del Regolamento (CE) n. 1698/2005;

**Visto** il Regolamento (CE) n. 1122/2009 recante modalità di applicazione della condizionalità, la modulazione e il sistema integrato di gestione e di controllo nell'ambito dei regimi di sostegno diretto agli agricoltori di cui al medesimo regolamento;

**Visto** il Reg. UE n. 65/2011 che stabilisce modalità di applicazione del Reg. (CE) n. 1698/2005 per quanto riguarda l'attuazione delle procedure di controllo e della condizionalità per le misure di sostegno dello sviluppo rurale;

**Visto** il D.M. 22 dicembre 2009 n. 30125 pubblicato sul supplemento ordinario n. 247 alla Gazzetta Ufficiale della Repubblica Italiana n. 303 del 31 dicembre 2009, relativo alla "Disciplina del regime di condizionalità ai sensi del Reg. (CE) n. 73/2009 e delle riduzioni ed esclusioni per inadempienze dei beneficiari dei pagamenti diretti e dei programmi di sviluppo rurale", recepito con DGR n. 2184 del 10 ottobre 2010 (pubblicata sul BURP n°160 del 20/10/2010);

**Visto** il Programma di Sviluppo Rurale 2007-2013 della Regione Puglia, approvato dalla Commissione Europea con Decisione C(2008) 737 del 18 febbraio 2008 e dalla Giunta Regionale con propria Deliberazione n. 148 del 12.02.08 (BURP n. 34 del 29 febbraio 2008);

**Vista** la Decisione C(2010) 1311 del 5 marzo 2010, con la quale la Commissione Europea approva la revisione del Programma di Sviluppo Rurale della Regione Puglia per il periodo di programmazione 2007-2013 e modifica la decisione della Commissione C(2008)737 del 18/02/2008;

**Vista** la scheda della Misura 221 "Primo imboscamento di terreni agricoli" riportata nello stesso Programma di Sviluppo Rurale (P.S.R.) aggiornato alla revisione di marzo 2010;

**Vista** la Determinazione del Dirigente del Servizio Foreste n. 104 del 30 marzo 2010 (pubblicata sul BURP n.62 del 08/04/2010) di approvazione del bando (con scadenza 07/07/2010) per la presentazione delle domande relative alla Misura 221 del P.S.R. 2007-2013 della Regione Puglia "Primo imboscamento dei terreni agricoli"- Azione 1

“Boschi permanenti” - Azione 2 “Fustaie a ciclo medio-lungo”- Azione 3 “Impianti a Rapido accrescimento”- Azione 4 “Fasce protettive e corridoi ecologici”;

**Vista** la Determinazione del Dirigente del Servizio Foreste n. 200 del 30/06/2010 (pubblicata sul BURP n. 117 del 08/07/2010) di proroga dei termini per la presentazione delle istanze;

**Vista** la scheda della Misura 223 “*Primo imboschimento di superfici non agricole*” riportata nello stesso Programma di Sviluppo Rurale (P.S.R.) aggiornato alla revisione di marzo 2010;

**Vista** la Determinazione del Dirigente del Servizio Foreste n. 117 del 14/04/2010 (pubblicata sul BURP n. 77 del 29/04/2010) di approvazione del bando per la presentazione delle domande di aiuto del P.S.R. 2007-2013 della Regione Puglia - Misura 223 “*Primo imboschimento di superfici non agricole*”- Azione 1 “*Bosco periurbano*” - Azione 2 “*Bosco extraurbano*”;

**Vista** la Determinazione del Dirigente del Servizio Foreste n. 205 del 15/07/2010 (pubblicata sul BURP n. 123 del 22/07/2010) di proroga dei termini per la presentazione delle istanze;

**Visto** inoltre l’art. 16, dei Bandi delle Misura 221 e 223, il quale prevede che l’inizio dei lavori finanziati debba avvenire entro 120 giorni dalla notifica dell’atto di concessione dell’aiuto ed essere comunicato entro 15 giorni dall’avvio degli stessi alla Sezione Provinciale del Servizio Foreste competente per territorio;

**Vista** la Determinazione del Dirigente del Servizio Agricoltura n. 363 del 19/04/2011, pubblicata sul B.U.R.P. n. 64 del 28/04/2011, di proroga di 180 giorni, per la Misura 221, del termine ultimo per l’inizio lavori, previsto per il giorno 25/10/2011;

**Vista** la Determinazione del Dirigente del Servizio Agricoltura n. 384 del 21/04/2011, pubblicata sul B.U.R.P. n. 64 del 28/04/2011, di proroga di 180 giorni, per la Misura 223, del termine ultimo per l’inizio lavori, previsto per il giorno 25/10/2011;

**Considerato** che per la Misura 221:

- l’andamento climatico di quest’anno, caratterizzato da assenza di precipitazioni piovose e temperature al di sopra delle medie stagionali, ha posticipato il periodo per realizzare i lavori di imboschimento che, in ambiente mediterraneo, è quello autunnale;
- a causa di un blocco sul Portale SIAN, per i beneficiari non risulta possibile alla data odierna poter rilasciare la domanda di pagamento dell’anticipo, creando quindi notevoli difficoltà all’avvio dei lavori di imboschimento;
- che sono pervenute, da parte di alcuni beneficiari, richieste di proroga dei termini per l’inizio lavori, agli atti del Servizio Foreste, motivate dalle suddette problematiche;

**Considerato** che per la Misura 223:

- sono pervenute da parte del Comune di Altamura, del Comune di Manduria e dal Comune di Nociglia, richieste di ulteriore proroga dei termini per l’inizio lavori, agli atti del Servizio Foreste, motivate da diverse problematiche;
- a causa di un blocco sul Portale SIAN, per i beneficiari non risulta possibile alla data odierna poter rilasciare la domanda di pagamento dell’anticipo, creando quindi notevoli difficoltà all’avvio dei lavori di imboschimento;

**Considerato** che l’adozione del presente atto e la sua pubblicazione costituiscono valore di notifica ai beneficiari dell’aiuto;

Per quanto sopra riportato, si propone:

- **di prorogare** di 120 giorni il termine ultimo per l’inizio dei lavori, dall’ultimo termine concesso per la Misura 221 indicato nella Determina Dirigenziale n.363 del 19 aprile 2011 (B.U.R.P. n. 64 del 28/04/2011), previsto per il giorno 25/10/2011, condividendo le motivazioni addotte a supporto delle predette richieste di proroga;
- **di prorogare** di 120 giorni il termine ultimo per l’inizio dei lavori, dall’ultimo termine concesso, per la Misura 223, indicato nella Determina Dirigenziale n.384 del 21/04/2011 (B.U.R.P. n. 64 del 28/04/2011), previsto per il giorno 25/10/2011.



**VERIFICA AI SENSI DEL D L Gs 196/03****Garanzie alla riservatezza**

La pubblicazione dell'atto all'albo, salve le garanzie previste dalla legge 241/90 in tema di accesso ai documenti amministrativi, avviene nel rispetto della tutela alla riservatezza dei cittadini, secondo quanto disposto dal D. Lgs 196/03 in materia di protezione dei dati personali, nonché dal vigente regolamento regionale n.5/2006 per il trattamento dei dati sensibili e giudiziari.

**ADEMPIMENTI CONTABILI DI CUI ALLA L. R. 28/01**

Il presente provvedimento non comporta alcun mutamento qualitativo e quantitativo di entrata o di spesa né a carico del bilancio regionale né a carico degli Enti per i cui debiti i creditori potrebbero rivalersi sulla Regione e che è escluso ogni onere aggiuntivo rispetto a quelli già autorizzati a valere sullo stanziamento previsto dal bilancio regionale.

Ritenuto di dover provvedere in merito

**DETERMINA**

- **Di prendere atto** di quanto indicato nelle premesse e che qui si intendono integralmente riportate.
- **Di prorogare** di 120 giorni il termine ultimo per l'inizio dei lavori, dall'ultimo termine concesso per la Misura 221 indicato nella Determina Dirigenziale n.363 del 19/04/2011 (B.U.R.P. n. 64 del 28/04/2011), previsto per il giorno 25/10/2011.
- **Di prorogare** di 120 giorni il termine ultimo per l'inizio dei lavori, dall'ultimo termine concesso, per la Misura 223, indicato nella Determina Dirigenziale n.384 del 21/04/2011 (B.U.R.P. n. 64 del 28/04/2011), previsto per il giorno 25/10/2011.
- **Di dare atto** che il presente provvedimento è immediatamente esecutivo.
- **Di dare atto** che il presente provvedimento viene redatto in forma integrale.

- **Di dare atto** che il presente provvedimento:
  - sarà pubblicato all'albo on line nelle pagine del sito [www.regione.puglia.it](http://www.regione.puglia.it);
  - sarà pubblicato nel Bollettino Ufficiale della Regione Puglia;
  - sarà trasmesso in copia conforme all'originale alla Segreteria della Giunta Regionale.;
  - sarà trasmesso in copia all'Assessore alle Risorse Agroalimentari.

Il presente atto, composto da n° 5 fasciate, timbrate e vidimate, è adottato in originale.

L'Autorità di Gestione del PSR 2007-2013  
Dr. Gabriele Papa Pagliardini

---

DETERMINAZIONE DELL'AUTORITÀ DI GESTIONE PSR 2007-2013 2 novembre 2011, n. 144

**Programma di Sviluppo Rurale 2007-2013. Asse I - Bando pubblico per la presentazione delle domande relative alla Misura 122 - "Accrescimento del valore economico delle foreste" (B.U.R.P. n. 62 del 08/04/2010). Azione 1 "Miglioramento dei boschi esistenti produttivi" - Ulteriore proroga del termine per inizio dei lavori.**

Il giorno 2 novembre 2011 in Bari, nella sede dell'Area Politiche per lo Sviluppo Rurale, Lungomare Nazario Sauro n. 47;

**L'AUTORITÀ DI GESTIONE  
DEL PSR PUGLIA 2007-2013**

**Visti** gli articoli 4 e 5 della L.R. n. 7/97;

**Vista** la Deliberazione G.R. n. 3261 del 28/7/98;

**Visti** gli artt. 4 e 16 del D. Lgs. 165/01;

**Visto** l'art. 32 della legge 18 giugno 2009, n. 69, che prevede l'obbligo di sostituire la pubblicazione tradizionale all'Albo ufficiale con la pubblicazione di documenti digitali sui siti informatici;

**Visto** l'art. 18 del Dlgs 196/03 "Codice in materia di protezione dei dati personali" in merito ai Principi applicabili ai trattamenti effettuati dai soggetti pubblici;

Sulla base dell'istruttoria espletata dal Responsabile della Misura 122, responsabile del procedimento amministrativo, dalla quale emerge quanto segue.

**Visto** il Regolamento (CE) n. 1698/2005 del Consiglio del 20 settembre 2005, sul sostegno allo sviluppo rurale da parte del Fondo Europeo Agricolo per lo Sviluppo Rurale (FEASR), che prevede la definizione di Programmi Regionali di Sviluppo Rurale per il periodo 2007/2013.

**Visto** il Regolamento (CE) n. 1974/2006 recante disposizioni di applicazione del Regolamento (CE) n. 1698/2005.

**Visto** il Regolamento (CE) n. 1122/2009 recante modalità di applicazione della condizionalità, la modulazione e il sistema integrato di gestione e di controllo nell'ambito dei regimi di sostegno diretto agli agricoltori di cui al medesimo regolamento.

**Visto** il Reg. UE n. 65/2011 che stabilisce modalità di applicazione del Reg. (CE) n. 1698/2005 per quanto riguarda l'attuazione delle procedure di controllo e della condizionalità per le misure di sostegno dello sviluppo rurale.

**Visto** il D.M. 22 dicembre 2009 n. 30125 pubblicato sul supplemento ordinario n. 247 alla Gazzetta Ufficiale della Repubblica Italiana n. 303 del 31 dicembre 2009, relativo alla "Disciplina del regime di condizionalità ai sensi del Reg. (CE) n. 73/2009 e delle riduzioni ed esclusioni per inadempienze dei beneficiari dei pagamenti diretti e dei programmi di sviluppo rurale", recepito con DGR n. 2184 del 10 ottobre 2010 (pubblicata sul BURP n°160 del 20/10/2010).

**Visto** il Programma di Sviluppo Rurale 2007-2013 della Regione Puglia, approvato dalla Commissione Europea con Decisione C(2008) 737 del 18 febbraio 2008 e dalla Giunta Regionale con propria Deliberazione n. 148 del 12.02.08 (BURP n. 34 del 29 febbraio 2008).

**Vista** la Decisione C(2010) 1311 del 5 marzo 2010, con la quale la Commissione Europea approva la revisione del Programma di Sviluppo Rurale della Regione Puglia per il periodo di programmazione 2007-2013 e modifica la decisione della Commissione C(2008)737 del 18/02/2008.

**Vista** la scheda della Misura 122 "Accrescimento del valore economico delle foreste" riportata nello stesso Programma di Sviluppo Rurale (P.S.R.) aggiornato alla revisione di marzo 2010.

**Vista** la Determinazione n. 103 del 30 marzo 2010 (pubblicata sul BURP n. 62 del 08/04/2010) con la quale il Dirigente del Servizio Foreste, ha approvato il bando (con scadenza 07/07/2010) per la presentazione delle domande relative alla Misura 122 "Accrescimento del valore economico delle foreste" - Azione 1 "Miglioramento dei boschi esistenti produttivi" - Azione 2 "Investimenti per la prima lavorazione del legname"- del P.S.R. 2007-2013 della Regione Puglia;

**Vista** la Determinazione n. 199 del 30/06/2010 (pubblicata sul BURP n.117 del 08/07/2010) con la quale il Dirigente del Servizio Foreste, su richiesta degli Ordini e Organizzazioni Professionali, ha prorogato al 23 luglio 2010 i termini per la presentazione delle domande;

**Visto** l'art. 17, comma 3 del Bando della Misura 122, il quale prevede che l'inizio dei lavori finanziati debba avvenire entro 120 giorni dalla notifica dell'atto di concessione dell'aiuto ed essere comunicato entro 15 giorni dall'avvio degli stessi alla Sezione Provinciale del Servizio Foreste competente per territorio;

**Vista** la Determinazione del Dirigente del Servizio Agricoltura n. 366 del 20 aprile 2011, pubblicata sul B.U.R.P. n. 64 del 28/04/2011, di proroga di 180 giorni, per la Misura 122, del termine ultimo per l'inizio lavori;

**Considerato** che nei boschi regionali i lavori selvicolturali sono sospesi durante il periodo di massima pericolosità per gli incendi boschivi (giugno - settembre), periodo anticipato al 15 marzo nelle aree naturali protette e nei siti Natura 2000 e che, pertanto, alcuni dei beneficiari degli aiuti hanno



trovato difficoltà nel dare inizio ai suddetti lavori selvicolture;

**Considerato** inoltre che sono pervenute, da parte di alcuni beneficiari, richieste di proroga dei termini per l'inizio lavori, agli atti del Servizio Foreste, motivate dalle suddette problematiche;

**Considerato** che l'adozione del presente atto e la sua pubblicazione costituiscono valore di notifica ai beneficiari dell'aiuto;

Per quanto sopra riportato, si propone:

- **di prorogare** di 120 giorni il termine ultimo per l'inizio dei lavori, dall'ultimo termine concesso per la Misura 122 indicato nella Determina Dirigenziale n.366 del 20 aprile 2011 (B.U.R.P. n. 64 del 28/04/2011), previsto per il giorno 25/10/2011, condividendo le motivazioni addotte a supporto delle predette richieste di proroga;

#### VERIFICA AI SENSI DEL D L Gs 196/03

##### Garanzie alla riservatezza

La pubblicazione dell'atto all'albo, salve le garanzie previste dalla legge 241/90 in tema di accesso ai documenti amministrativi, avviene nel rispetto della tutela alla riservatezza dei cittadini, secondo quanto disposto dal D. Lgs 196/03 in materia di protezione dei dati personali, nonché dal vigente regolamento regionale n.5/2006 per il trattamento dei dati sensibili e giudiziari.

#### ADEMPIMENTI CONTABILI DI CUI ALLA L. R. 28/01

Il presente provvedimento non comporta alcun mutamento qualitativo e quantitativo di entrata o di spesa né a carico del bilancio regionale né a carico degli Enti per i cui debiti i creditori potrebbero rivaleersi sulla Regione e che è escluso ogni onere aggiuntivo rispetto a quelli già autorizzati a valere sullo stanziamento previsto dal bilancio regionale.

Ritenuto di dover provvedere in merito

#### DETERMINA

- **Di prendere atto** di quanto indicato nelle premesse e che qui si intendono integralmente riportate.

- **Di prorogare** di 120 giorni il termine ultimo per l'inizio dei lavori, dall'ultimo termine concesso per la Misura 122 indicato nella Determina Dirigenziale n.366 del 20 aprile 2011 (B.U.R.P. n. 64 del 28/04/2011), previsto per il giorno 25/10/2011.

- **Di dare atto** che il presente provvedimento è immediatamente esecutivo.

- **Di dare atto** che il presente provvedimento viene redatto in forma integrale.

- **Di dare atto** che il presente provvedimento:
  - sarà pubblicato all'albo on line nelle pagine del sito [www.regione.puglia.it](http://www.regione.puglia.it);
  - sarà pubblicato nel Bollettino Ufficiale della Regione Puglia;
  - sarà trasmesso in copia conforme all'originale alla Segreteria della Giunta Regionale;
  - sarà trasmesso in copia all'Assessore alle Risorse Agroalimentari.

Il presente atto, composto da n° 4 (quattro) facciate, timbrate e vidimate, è adottato in originale.

L'Autorità di Gestione del PSR 2007-2013  
Dr. Gabriele Papa Pagliardini

DETERMINAZIONE DELL'AUTORITA' DI GESTIONE PSR 2007-2013 7 novembre 2011, n. 145

**P.S.R. Puglia 2007-2013 - Misura 216 - Azione 1 - "Ripristino muretti a secco". Bando pubblico approvato con Determinazione n. 71 del 27/9/2011 (BURP n. 151 del 29/9/2011).**

**Approvazione graduatoria delle domande inviate entro il termine stabilito per la prima scadenza periodica. Adempimenti conseguenziali.**

Il giorno 7 novembre 2011, in Bari, nella sede dell'Area Politiche per lo Sviluppo Rurale, Lungomare Nazario Sauro n. 47;

**L'AUTORITÀ DI GESTIONE  
DEL PSR 2007-2013**

VISTI gli articoli 4 e 5 della L.R. n. 7/97;

VISTA la Deliberazione G.R. n. 3261 del 28/7/98;

VISTI gli artt. 4 e 16 del D. Lgs. 165/01;

VISTO l'art. 32 della legge 18 giugno 2009, n. 69, che prevede l'obbligo di sostituire la pubblicazione tradizionale all'Albo ufficiale con la pubblicazione di documenti digitali sui siti informatici;

VISTO l'art. 18 del Dlgs 196/03 "Codice in materia di protezione dei dati personali" in merito ai Principi applicabili ai trattamenti effettuati dai soggetti pubblici;

VISTO il Regolamento (CE) n. 1698/2005 del Consiglio del 20 settembre 2005, sul sostegno allo Sviluppo Rurale da parte del FEASR che prevede la definizione di Programmi regionali di sviluppo rurale per il periodo 2007/2013;

VISTO il Regolamento (CE) n. 1974/2006 relativo alle disposizioni di applicazione del regolamento n. 1698/2005;

VISTO il Regolamento (UE) n. 65/2011 che stabilisce modalità di applicazione del Reg. CE n.1698/2005 del Consiglio per quanto riguarda l'attuazione delle procedure di controllo e della condizionalità per le misure di sostegno dello sviluppo rurale;

VISTO il Programma di Sviluppo Rurale 2007-2013 della Regione Puglia approvato dalla Giunta Regionale con propria Deliberazione n. 148 del 12/02/2008 (B.U.R.P.n. 34 del 29 febbraio 2008) e dalla Commissione Europea con Decisione C(2008) 737 del 18 febbraio 2008;

VISTA la Decisione C(2010) 1311 del 05/03/2010 con la quale la Commissione Europea ha approvato la revisione del programma di Sviluppo Rurale della Regione Puglia per il periodo di programmazione 2007/2013, in seguito all'implementazione dell'Healt Check e Recovery Plane;

VISTA la Deliberazione della Giunta Regionale n. 1105 del 26/04/2010 pubblicata sul B.U.R.P. n. 93 del 25/05/2010 con la quale ha approvato le modifiche al PSR 2007-2013 a seguito della Decisione C(2010) 1311 del 05/03/2010 della Commissione Europea;

VISTA la D.G.R. n. 2646 del 30/11/2010 recante disposizioni in materia di riduzioni ed esclusioni per inadempienze dei beneficiari;

Sulla base dell'istruttoria espletata dal Responsabile dell'Asse II e dal Responsabile della Misura 216, responsabili del procedimento amministrativo, dalla quale emerge quanto segue;

**PRESO ATTO** che:

- con determinazione dell'Autorità di Gestione del PSR Puglia 2007/2013 n. 71 del 27/9/2011, pubblicata sul BURP n. 151 del 29/9/2011, è stato approvato il bando per la presentazione delle domande di aiuto relative alla misura 216 - azione 1 che stabiliva, tra l'altro, alle ore 12,00 del 28 Ottobre 2011 il termine per l'invio telematico alla Regione Puglia dell'elaborato tecnico-informatico e alle ore 12,00 del 29 Ottobre 2011 il termine per il rilascio della domanda di aiuto nel portale SIAN;
- con determinazione dell'Autorità di Gestione del PSR Puglia 2007/2013 n. 104 del 28/10/2011 è stato prorogato il termine per il rilascio della domanda di aiuto nel portale SIAN alle ore 12,00 del 03 novembre 2011, esclusivamente per le imprese che hanno provveduto all'invio telematico alla Regione Puglia dell'elaborato tecnico-informatico entro le ore 12,00 del 28 ottobre 2011;

**CONSIDERATO** che al punto 3 del paragrafo 10 - "*Modalità e termini di presentazione delle domande di aiuto*" del bando - è stabilito che tutte le domande di aiuto per le quali è stato effettuato il rilascio nel portale SIAN e l'invio telematico dell'elaborato tecnico-informatico disponibile nel portale [www.pma.regione.puglia.it](http://www.pma.regione.puglia.it) entro i termini stabiliti per ciascuna scadenza periodica saranno inserite in graduatoria in base al punteggio dichiarato nell'elaborato tecnico-informatico;

PRESO ATTO che:

- alle ore 12,00 del 28/10/2011 sono stati inviati telematicamente alla Regione Puglia n. 2.721 elaborati tecnico-informatici;
- alle ore 12,00 del 03/11/2011 sono state rilasciate nel portale SIAN n. 2.964 domande di aiuto;

CONSIDERATO che, a seguito delle precitate scadenze, sono stati effettuati controlli incrociati per verificare la corrispondenza dei soggetti che hanno inviato telematicamente l'elaborato tecnico informatico con i soggetti che hanno rilasciato la domanda di aiuto e che da tale verifica è risultato che per n. 2.699 domande di aiuto è stato inviato alla Regione Puglia il rispettivo elaborato tecnico-informatico;

CONSIDERATO che in relazione a quanto innanzi n. 2.699 domande possono essere collocate nella "graduatoria delle domande inviate entro il termine stabilito per la prima scadenza periodica";

CONSIDERATO che per le precitate domande, in base al punteggio dichiarato nell'elaborato tecnico-informatico, è stata formulata la "graduatoria delle domande inviate entro il termine stabilito per la prima scadenza periodica". Nella stessa le ditte che hanno dichiarato il medesimo punteggio sono state riportate, così come stabilito dai criteri di selezione, in ordine di età del richiedente. La graduatoria è costituita da n. 2.699 ditte riportate nell'Allegato A, parte integrante del presente provvedimento, formato da n. 135 pagine (capolista ditta AGRI TOUR PIETRAFITTA Soc. Agr. S.a.S. di Valente Nicolino & c. con punteggio totale 9, ultima ditta VITIELLO GIULIO con punteggio 0);

CONSIDERATO che al punto 3 del paragrafo 10 del bando è stabilito che la graduatoria è approvata con apposito provvedimento amministrativo e pubblicata sul BURP nonché sul sito

[www.regione.puglia.it](http://www.regione.puglia.it) e sul sito

[www.pma.regione.puglia.it](http://www.pma.regione.puglia.it) e che la pubblicazione nel BURP assume valore di notifica ai titolari delle domande di aiuto e di comunicazione di eventuali ulteriori adempimenti da parte dei richiedenti i benefici;

CONSIDERATO che al punto 5 del paragrafo 10 del bando è stabilito che in relazione alle risorse finanziarie disponibili, nel provvedimento di approvazione delle graduatorie periodiche saranno individuate le domande ammissibili all'istruttoria tecnico amministrativa e definito il calendario per l'apertura dei plichi alla presenza del richiedente o di un suo delegato;

PRESO ATTO che le risorse finanziarie attribuite al bando sono pari a 26,5 milioni di euro e che tale disponibilità consente di ammettere all'istruttoria tecnico amministrativa le ditte collocate in graduatoria sino alla posizione 381;

CONSIDERATO che, al fine dell'espletamento dell'istruttoria tecnico amministrativa, si ritiene opportuno considerare un incremento del 10% delle risorse attribuite al bando pari a 2,65 milioni di euro e, che pertanto, possono essere ammesse complessivamente all'istruttoria tecnico amministrativa le ditte collocate nella graduatoria dalla posizione n. 1 alla posizione 423;

CONSIDERATO che al punto 4 del paragrafo 10 del bando è stabilito che i plichi contenenti la copia cartacea della domanda e la documentazione a corredo devono pervenire al protocollo dell'Area Politiche per lo Sviluppo Rurale entro e non oltre le ore 12,00 del giorno 8 Novembre 2011 e che risulta necessario, allo stato, procedere solo all'apertura dei plichi delle ditte ammesse all'istruttoria tecnico amministrativa (n. 423 ditte), si definisce il seguente calendario per l'apertura dei plichi e si precisa che la pubblicazione del presente provvedimento nel BURP nonché sul sito

[www.regione.puglia.it](http://www.regione.puglia.it) e sul sito

[www.pma.regione.puglia.it](http://www.pma.regione.puglia.it) costituisce invito alle ditte collocate dalla posizione 1 alla posizione 423 della graduatoria a presenziare all'apertura degli stessi e che nel caso di assenza della ditta o di un suo delegato si procederà comunque all'apertura;

CONSIDERATA la necessità di procedere con sollecitudine all'apertura dei plichi si stabilisce che le operazioni di apertura saranno effettuate da n. 4 commissioni secondo il seguente calendario:

<b>Giorno ed ora di apertura plichi</b>	<b>Commissione A</b>	<b>Commissione B</b>	<b>Commissione C</b>	<b>Commissione D</b>
Lunedì 14/11/2011 dalle ore 9 alle ore 14	Ditte dalla pos. 1 alla pos. 30 in graduatoria	Ditte dalla pos. 51 alla pos. 80 in graduatoria	Ditte dalla pos. 101 alla pos. 130 in graduatoria	Ditte dalla pos. 151 alla pos. 180 in graduatoria
Lunedì 14/11/2011 dalle ore 15 alle ore 18	Ditte dalla pos. 31 alla pos. 50 in graduatoria	Ditte dalla pos. 81 alla pos. 100 in graduatoria	Ditte dalla pos. 131 alla pos. 150 in graduatoria	Ditte dalla pos. 181 alla pos. 200 in graduatoria
Martedì 15/11/2011 dalle ore 9 alle ore 14	Ditte dalla pos. 201 alla pos. 230 in graduatoria	Ditte dalla pos. 251 alla pos. 280 in graduatoria	Ditte dalla pos. 301 alla pos. 330 in graduatoria	Ditte dalla pos. 351 alla pos. 390 in graduatoria
Martedì 15/11/2011 dalle ore 15 alle ore 18	Ditte dalla pos. 231 alla pos. 250 in graduatoria	Ditte dalla pos. 281 alla pos. 300 in graduatoria	Ditte dalla pos. 331 alla pos. 350 in graduatoria	Ditte dalla pos. 391 alla pos. 423 in graduatoria

CONSIDERATO che al punto 8 del bando, tra i requisiti di ammissibilità agli aiuti è prevista l'iscrizione al Registro Imprese della CCIAA in qualità di Impresa Agricola, al fine di procedere con sollecitudine all'istruttoria tecnico amministrativa, risulta necessario produrre, al momento dell'apertura dei plichi, copia del relativo certificato camerale;

Tutto ciò premesso, **si propone di:**

- **approvare** la "graduatoria delle domande inviate entro il termine stabilito per la prima scadenza periodica" riportando nella stessa le ditte in base al punteggio dichiarato nell'elaborato tecnico informatico. Le ditte che hanno dichiarato il medesimo punteggio sono state riportate, così come stabilito dai criteri di selezione, in ordine di età del richiedente. La graduatoria è costituita da n. 2.699 ditte riportate nell'Allegato A, parte

integrante del presente provvedimento, formato da n. 135 pagine (capolista ditta AGRITOUR PIETRAFITTA Soc. Agr. S.a.S. di Valente Nicolino & c. con punteggio totale 9, ultima ditta VITIELLO GIULIO con punteggio totale 0);

- **ammettere** all'istruttoria tecnico amministrativa, in relazione a quanto riportato in narrativa, le domande di aiuto delle ditte collocate nella graduatoria dalla posizione n. 1 alla posizione 423;
- **stabilire** che l'apertura dei plichi sarà effettuata da quattro Commissioni appositamente incaricate;
- **procedere** all'apertura dei plichi delle ditte ammesse all'istruttoria tecnico amministrativa (n. 423 ditte), secondo il calendario riportato nella seguente tabella:

<b>Giorno ed ora di apertura plichi</b>	<b>Commissione A</b>	<b>Commissione B</b>	<b>Commissione C</b>	<b>Commissione D</b>
Lunedì 14/11/2011 dalle ore 9 alle ore 14	Ditte dalla pos. 1 alla pos. 30 in graduatoria	Ditte dalla pos. 51 alla pos. 80 in graduatoria	Ditte dalla pos. 101 alla pos. 130 in graduatoria	Ditte dalla pos. 151 alla pos. 180 in graduatoria
Lunedì 14/11/2011 dalle ore 15 alle ore 18	Ditte dalla pos. 31 alla pos. 50 in graduatoria	Ditte dalla pos. 81 alla pos. 100 in graduatoria	Ditte dalla pos. 131 alla pos. 150 in graduatoria	Ditte dalla pos. 181 alla pos. 200 in graduatoria
Martedì 15/11/2011 dalle ore 9 alle ore 14	Ditte dalla pos. 201 alla pos. 230 in graduatoria	Ditte dalla pos. 251 alla pos. 280 in graduatoria	Ditte dalla pos. 301 alla pos. 330 in graduatoria	Ditte dalla pos. 351 alla pos. 390 in graduatoria
Martedì 15/11/2011 dalle ore 15 alle ore 18	Ditte dalla pos. 231 alla pos. 250 in graduatoria	Ditte dalla pos. 281 alla pos. 300 in graduatoria	Ditte dalla pos. 331 alla pos. 350 in graduatoria	Ditte dalla pos. 391 alla pos. 423 in graduatoria

- **stabilire** che la ditta richiedente o il suo delegato, in sede di apertura dei plichi, produca copia del certificato di iscrizione al Registro Imprese Agricole della CCIAA, al fine di procedere con sollecitudine all'istruttoria tecnico amministrativa delle domande;
- **stabilire** che la pubblicazione del presente provvedimento nel BURP nonché sul sito [www.regione.puglia.it](http://www.regione.puglia.it) e sul sito [www.pma.regione.puglia.it](http://www.pma.regione.puglia.it) costituisce invito alle ditte collocate dalla posizione 1 alla posizione 423 della graduatoria a presenziare all'apertura degli stessi e a produrre il suddetto certificato camerale e che, nel caso di assenza della ditta o di un suo delegato, si procederà comunque all'apertura;
- **di dare atto** che la pubblicazione del presente provvedimento nel BURP assume valore di notifica della graduatoria approvata ai titolari delle domande di aiuto e di comunicazione di eventuali ulteriori adempimenti da parte dei richiedenti i benefici;

#### **VERIFICA AI SENSI DEL D L Gs 196/03**

##### **Garanzie alla riservatezza**

La pubblicazione dell'atto all'albo, salve le garanzie previste dalla legge 241/90 in tema di accesso ai documenti amministrativi, avviene nel rispetto della tutela alla riservatezza dei cittadini, secondo quanto disposto dal D. Lgs 196/03 in

materia di protezione dei dati personali, nonché dal vigente regolamento regionale n.5/2006 per il trattamento dei dati sensibili e giudiziari.

#### **ADEMPIMENTI CONTABILI DI CUI ALLA L. R. 28/01**

Il presente provvedimento non comporta alcun mutamento qualitativo e quantitativo di entrata o di spesa né a carico del bilancio regionale né a carico degli Enti per i cui debiti i creditori potrebbero rivaleersi sulla Regione e che è escluso ogni onere aggiuntivo rispetto a quelli già autorizzati a valere sullo stanziamento previsto dal bilancio regionale.

Ritenuto di dover provvedere in merito

#### *DETERMINA*

- **di prendere atto** di quanto indicato nelle premesse e che qui si intendono integralmente riportate;
- **di approvare** la "graduatoria delle domande inviate entro il termine stabilito per la prima scadenza periodica" riportando nella stessa le ditte in base al punteggio dichiarato nell'elaborato tecnico informatico. Le ditte che hanno dichiarato il medesimo punteggio sono state riportate, così come stabilito dai criteri di selezione, in ordine di età del richiedente. La graduatoria è costituita da n. 2.699 ditte riportate nell'Allegato A, parte integrante del presente provvedimento, formato da n. 135 pagine (capolista ditta AGRI TOUR PIE-



TRAFITTA Soc. Agr. S.a.S. di Valente Nicolino & c. con punteggio totale 9, ultima ditta VITIELLO GIULIO con punteggio totale 0);

- **di ammettere** all'istruttoria tecnico amministrativa, in relazione a quanto riportato in narrativa, le domande di aiuto delle ditte collocate nella graduatoria dalla posizione n. 1 alla posizione 423;

- **di stabilire** che l'apertura dei plichi sarà effettuata da quattro Commissioni appositamente incaricate;

- **di procedere** all'apertura dei plichi delle ditte ammesse all'istruttoria tecnico amministrativa (n. 423 ditte), secondo il calendario riportato nella seguente tabella:

<b>Giorno ed ora di apertura plichi</b>	<b>Commissione A</b>	<b>Commissione B</b>	<b>Commissione C</b>	<b>Commissione D</b>
Lunedì 14/11/2011 dalle ore 9 alle ore 14	Ditte dalla pos. 1 alla pos. 30 in graduatoria	Ditte dalla pos. 51 alla pos. 80 in graduatoria	Ditte dalla pos. 101 alla pos. 130 in graduatoria	Ditte dalla pos. 151 alla pos. 180 in graduatoria
Lunedì 14/11/2011 dalle ore 15 alle ore 18	Ditte dalla pos. 31 alla pos. 50 in graduatoria	Ditte dalla pos. 81 alla pos. 100 in graduatoria	Ditte dalla pos. 131 alla pos. 150 in graduatoria	Ditte dalla pos. 181 alla pos. 200 in graduatoria
Martedì 15/11/2011 dalle ore 9 alle ore 14	Ditte dalla pos. 201 alla pos. 230 in graduatoria	Ditte dalla pos. 251 alla pos. 280 in graduatoria	Ditte dalla pos. 301 alla pos. 330 in graduatoria	Ditte dalla pos. 351 alla pos. 390 in graduatoria
Martedì 15/11/2011 dalle ore 15 alle ore 18	Ditte dalla pos. 231 alla pos. 250 in graduatoria	Ditte dalla pos. 281 alla pos. 300 in graduatoria	Ditte dalla pos. 331 alla pos. 350 in graduatoria	Ditte dalla pos. 391 alla pos. 423 in graduatoria

- **di stabilire** che la ditta richiedente o il suo delegato, in sede di apertura dei plichi, produca copia del certificato di iscrizione al Registro Imprese Agricole della CCIAA, al fine di procedere con sollecitudine all'istruttoria tecnico amministrativa delle domande;
- **di stabilire** che la pubblicazione del presente provvedimento nel BURP nonché sul sito [www.regione.puglia.it](http://www.regione.puglia.it) e sul sito [www.pma.regione.puglia.it](http://www.pma.regione.puglia.it) costituisce invito alle ditte collocate dalla posizione 1 alla posizione 423 della graduatoria a presenziare all'apertura degli stessi e a produrre il suddetto certificato camerale e che, nel caso di assenza della ditta o di un suo delegato, si procederà comunque all'apertura;
- **di dare atto** che la pubblicazione del presente provvedimento nel BURP assume valore di notifica della graduatoria approvata ai titolari delle domande di aiuto e di comunicazione di eventuali ulteriori adempimenti da parte dei richiedenti i benefici;

- **di dare atto** che il presente provvedimento è immediatamente esecutivo;

- **di dare atto** che il presente provvedimento viene redatto in forma integrale;

- **di dare atto** che il presente provvedimento:
  - sarà pubblicato nel Bollettino Ufficiale della Regione Puglia;
  - sarà trasmesso ad AGEA - Ufficio Sviluppo Rurale;
  - sarà trasmesso in copia conforme all'originale alla Segreteria della Giunta Regionale;
  - sarà trasmesso in copia all'Assessore alle Risorse Agroalimentari;
  - sarà disponibile nel sito ufficiale della Regione Puglia: [www.regione.puglia.it](http://www.regione.puglia.it);
  - sarà pubblicato nel sito: [www.pma.regione.puglia.it](http://www.pma.regione.puglia.it);
  - il presente atto, composto di n° 8 facciate vidimate e timbrate, e dall'Allegato A composto da n° 135 facciate vidimate e timbrate, è adottato in originale.



Regione Puglia  
Area Politiche per lo Sviluppo Rurale

## PSR PUGLIA 2007 - 2013

MISURA 216 "SOSTEGNO AGLI INVESTIMENTI NON PRODUTTIVI IN CAMPO AGRICOLO"  
AZIONE 1 - "RIPRISTINO MURETTI A SECCO"  
BANDO PUBBLICATO SUL BURP 151 del 29/09/2011

ALLEGATO A

### Graduatoria delle domande inviate entro il termine stabilito per la prima scadenza periodica

N. ORDINE	RAGIONE SOCIALE	P.IVA/ COD. FISCALE	DATA DI NASCITA	ETA'	PUNTEGGIO				PUNTEGGIO TOTALE
					INTERVENTI IN AREA NATURA 2000 E ALTRE AREE PROTETTE	INTERVENTI IN AMBITI TERRITORIALI DEL P.P.T.R.	INTERVENTI IN PARTICELLE CON ULIVETI MONUMENTALI		
1	AGRI TOUR PIETRAFITTA SOC.AGR. SAS DI VALENTE NICOLINO & C.	03355970710		41,09005	7	0	2	9	
2	COFANO NATALE	CFNNTL69T23D508U	23/12/1969	41,86559	7	0	2	9	
3	CISTERNINO NICOLA	CSTNCL69D12D508I	12/04/1969	42,56183	7	0	2	9	
4	AGRICOLA GIULIA	GRCGLI68S55D643H	15/11/1968	42,97043	7	0	2	9	
5	MARTELLOTTA ISABELLA	MRTSLL68R47F376M	07/10/1968	43,07527	7	0	2	9	
6	CINQUE RITA FRANCESCA	CNQRFR68P69E885M	29/09/1968	43,09946	7	0	2	9	
7	LACATENA STEFANO	LCTSFN68D11F376Z	11/04/1968	43,56452	7	0	2	9	
8	CIUFFREDA MICHELE	CFFMHL66T25E885B	25/12/1966	44,86022	7	0	2	9	
9	SCISCIO NICOLINO	SCSNLN66L29L842N	29/07/1966	45,26613	7	0	2	9	
10	AZ. AGRICOLA LONGO FRANCESCO-D'ONGHIA ANNA SOCIETA' SEMPLICE	05889870720		45,35753	7	0	2	9	
11	LUCATELLI POMPEO	LCTPMP66E101158C	10/05/1966	45,48387	7	0	2	9	
12	RUSO SALVATORE	RSSSVT59S23H480X	23/11/1959	51,94892	7	0	2	9	
13	MANICONE MICHELE	MNCMHL58D18E332N	15/04/1958	53,55376	7	0	2	9	
14	D'ADDANTE LIBERA	DDDLBR56S70E332Z	30/11/1956	54,93011	7	0	2	9	
15	BISCOTTI GIOVANNI ALBERTO	BSCGNN56D25L219L	25/04/1956	55,52688	7	0	2	9	
16	D'APOLITO MICHELE	DPLMHL56D08E332A	08/04/1956	55,57258	7	0	2	9	
17	CASTELLUCCIA NICOLA VINCENZO	CSTNLV54R17E332H	17/10/1954	57,04839	7	0	2	9	
18	MATASSA MARIA GIUSEPPA	MTSMGS53T41L842L	01/12/1953	57,92473	7	0	2	9	
19	ACQUAVIVA S.N.C.	00590150710		63,47715	7	0	2	9	
20	MARTELLA FRANCESCO	MRTFNC48D02L842O	02/04/1948	63,58871	7	0	2	9	

## PSR PUGLIA 2007 - 2013

MISURA 216 "SOSTEGNO AGLI INVESTIMENTI NON PRODUTTIVI IN CAMPO AGRICOLO"  
 AZIONE 1 - "RIPRISTINO MURETTI A SECCO"  
 BANDO PUBBLICATO SUL BURP 151 del 29/09/2011



Regione Puglia  
 Area Politiche per lo Sviluppo Rurale

### Graduatoria delle domande inviate entro il termine stabilito per la prima scadenza periodica

N. ORDINE	RAGIONE SOCIALE	P.IVA/ COD. FISCALE	DATA DI NASCITA	ETA'	PUNTEGGIO			
					INTERVENTI IN AREA NATURA 2000 E ALTRE AREE PROTETTE	INTERVENTI IN AMBITI TERRITORIALI DEL P.P.T.R.	INTERVENTI IN PARTICELLE CON ULIVETI MONUMENTALI	PUNTEGGIO TOTALE
21	TURI MARIO	TRUMRA47C20G487B	20/03/1947	64,62366	7	0	2	9
22	MARCANTONIO GIUSEPPE	MRCGPP45C18L842M	18/03/1945	66,62903	7	0	2	9
23	PANELLA FRANCESCO	PNLFC43P07E332U	07/09/1943	68,15860	7	0	2	9
24	BASILE ANTONIO	BSLNTN43A13E332Y	13/01/1943	68,80914	7	0	2	9
25	PASQUARELLI GIOVANNI	PSQGN40S03E332J	03/11/1940	71,00269	7	0	2	9
26	MAIORANO MICHELINA	MRNMHL40M54E332Z	14/08/1940	71,22312	7	0	2	9
27	SCIRPOLI PIETRO	SCRPT35A06L842F	06/01/1935	76,82796	7	0	2	9
28	D'ERRICO PASQUALE	DRRQL34D23E332G	23/04/1934	77,53226	7	0	2	9
29	BUO MARIA FILOMENA	BUOMFL30D61E332C	21/04/1930	81,53763	7	0	2	9
30	BLENX MICHELE	BLNMHL22D29E332X	29/04/1922	89,51613	7	0	2	9
31	ACQUAVIVA CARMINE	CQVCMN93B16E155W	16/02/1993	18,71774	7	0	0	7
32	DISABATO GIUSEPPE	DSBGGPP92C18A048R	18/03/1992	19,62903	7	0	0	7
33	AGRI LAMA MORELLA SOCIETA' AGRICOLA A RESPONSABILITA' LIMITATA	07064420727	17/03/1992	19,63172	7	0	0	7
34	MAGGI FRANCESCO	MGGFNC92A07E155Z	07/01/1992	19,82527	7	0	0	7
35	FARIELLO GIUSEPPE	FRLGPP91T27E232B	27/12/1991	19,85484	7	0	0	7
36	LA TORRE JESSICA	LTRJSC91T54D912E	14/12/1991	19,88978	7	0	0	7
37	PLANTAMURA GAETANO	PLNGTN91T03F915U	03/12/1991	19,91935	7	0	0	7
38	VISCANTI DONY	VSCDNY91H30A662T	30/06/1991	20,34677	7	0	0	7
39	PEDONE MATTEO	PDNMTT91H18A048Y	18/06/1991	20,37903	7	0	0	7
40	D'AVERSA LUIGI	DVRLGU91E17H096H	17/05/1991	20,46505	7	0	0	7





Regione Puglia  
Area Politiche per lo Sviluppo Rurale

## PSR PUGLIA 2007 - 2013

MISURA 216 "SOSTEGNO AGLI INVESTIMENTI NON PRODUTTIVI IN CAMPO AGRICOLO"  
AZIONE 1 - "RIPRISTINO MURETTI A SECCO"  
BANDO PUBBLICATO SUL BURP 151 del 29/09/2011

### Graduatoria delle domande inviate entro il termine stabilito per la prima scadenza periodica

N. ORDINE	RAGIONE SOCIALE	P.IVA/ COD. FISCALE	DATA DI NASCITA	ETA'	PUNTEGGIO				PUNTEGGIO TOTALE
					INTERVENTI IN AREA NATURA 2000 E ALTRE AREE PROTETTE	INTERVENTI IN AMBITI TERRITORIALI DEL P.P.T.R.	INTERVENTI IN PARTICELLE CON ULIVETI MONUMENTALI		
41	SOCIETA' AGRICOLA FRATELLI TERRUSI SOCIETA' SEMPLICE	02797660731		20,51210	7	0	0	0	7
42	ORESTE PAOLA	RSTPLA91D64A225T	24/04/1991	20,52957	7	0	0	0	7
43	DIBENEDETTO NICOLA	DBNNCL91C14F052G	14/03/1991	20,63978	7	0	0	0	7
44	SCELSI ANTONIO ALESSANDRO	SCLNNL91B21A662I	21/02/1991	20,70430	7	0	0	0	7
45	MOTOLESE MARIA LUISA	MTLMLS90T50L049X	10/12/1990	20,90054	7	0	0	0	7
46	STRUSI STEFANIA RACHELE	STRSFN90R59F027H	19/10/1990	21,04301	7	0	0	0	7
47	BISCEGLIA MARIA MICHELA	BSCMMC90R58D643H	18/10/1990	21,04570	7	0	0	0	7
48	DI BLASIO MARIA	DBLMRA90P56H926R	16/09/1990	21,13441	7	0	0	0	7
49	TAGLIANTE ANNA MARIA	TGLNMR90M64E986S	24/08/1990	21,19624	7	0	0	0	7
50	MASTROMARINO ROSA	MSTRSO90M44A225J	04/08/1990	21,25000	7	0	0	0	7
51	SURICO EUSTACHIO	SRCSCH90L08A048C	08/07/1990	21,32258	7	0	0	0	7
52	COSCIA LIDIA	CSCLD190H65A862H	25/06/1990	21,36022	7	0	0	0	7
53	SOC. AGR. NUOVA MONTEROTONDO S.R.L.	02803690730	21/06/1990	21,37097	7	0	0	0	7
54	COLAMONACO VALERIA	CLMVL90H48G482J	08/06/1990	21,40591	7	0	0	0	7
55	PISCAZZI MARIA RITA	PSCMRT90D64A048C	24/04/1990	21,52957	7	0	0	0	7
56	COLACICCO DARIO	CLCDRA90D19E038F	19/04/1990	21,54301	7	0	0	0	7
57	CARRETTA PALMA	CRRPLM90D51A225K	11/04/1990	21,56452	7	0	0	0	7
58	PALAZZO JOSS	PLZJSS90C19F915I	19/03/1990	21,62634	7	0	0	0	7
59	ROTUNNO BIBIANA	RTNBBN90C54A225R	14/03/1990	21,63978	7	0	0	0	7
60	TAFUNI ALMA	TFNLMA90A48A662J	08/01/1990	21,82258	7	0	0	0	7

## PSR PUGLIA 2007 - 2013

MISURA 216 "SOSTEGNO AGLI INVESTIMENTI NON PRODUTTIVI IN CAMPO AGRICOLO"  
 AZIONE 1 - "RIPRISTINO MURETTI A SECCO"  
 BANDO PUBBLICATO SUL BURP 151 del 29/09/2011



Regione Puglia  
 Area Politiche per lo Sviluppo Rurale

### Graduatoria delle domande inviate entro il termine stabilito per la prima scadenza periodica

N. ORDINE	RAGIONE SOCIALE	P.IVA/ COD. FISCALE	DATA DI NASCITA	ETA'	PUNTEGGIO			
					INTERVENTI IN AREA NATURA 2000 E ALTRE AREE PROTETTE	INTERVENTI IN AMBITI TERRITORIALI DEL P.P.T.R.	INTERVENTI IN PARTICELLE CON ULIVETI MONUMENTALI	PUNTEGGIO TOTALE
61	AGRICOLA CASEDDE VECCHIE DELLE SORELLE LIUZZI SOCIETA' AGRICOLA	02792770733		21,84543	7	0	0	7
62	PUNZI VANESSA	PNZYSS89S64A048N	15/12/1989	21,88710	7	0	0	7
63	DI MOLA GIUSEPPE	DMLGPP89S11F376S	11/11/1989	21,98118	7	0	0	7
64	LORUSSO VINCENZO	LRSVCN89S06A225R	06/11/1989	21,99462	7	0	0	7
65	SCALERA MARIANTONIETTA	SCLMNT89R42E038L	02/10/1989	22,08871	7	0	0	7
66	MONTANARO CRISTIAN	MNTCST89P15E986P	15/09/1989	22,13710	7	0	0	7
67	BRUNO MIRKO	BRNMRK89P02F784M	02/09/1989	22,17204	7	0	0	7
68	LOPORCARO GIOVANNI	LPRGNN89M16A225S	16/08/1989	22,21774	7	0	0	7
69	PEDONE GIULIA	PDNGLI89M48A048H	08/08/1989	22,23925	7	0	0	7
70	RICCI MICHELE ANTONIO	RCCMHL89L20A893V	20/07/1989	22,29032	7	0	0	7
71	MARTELLA MARIA ANTONELLA	MRTMNT89L57D643B	17/07/1989	22,29839	7	0	0	7
72	AZIENDA AGRICOLA COLLI SERENI DI VALLARELLA R. & PISTILLO E. S.S.	06992080728		22,31586	7	0	0	7
73	VENTURA FILIPPO	VNTFFP89H19A662X	19/06/1989	22,37634	7	0	0	7
74	MONTANARO FEDERICO ANTONELLO	MNTFRC89H13E986F	13/06/1989	22,39247	7	0	0	7
75	SOCIETA' AGRICOLA CAPURSO CLAUDIA & GIUSEPPE SOC.SEMP.	06972680729		22,40860	7	0	0	7
76	SASSO ANTONELLO	SSSNL89H06A048O	06/06/1989	22,41129	7	0	0	7
77	AZ.DILEO A. & M. SOC.AGRICOLA SEMPLICE	07009620720		22,47849	7	0	0	7
78	RUSSO CORVACE GIULIA	RSSGLI89D69H501I	29/04/1989	22,51613	7	0	0	7
79	AGRICOLA D'ANTUONO S.S.	03704870710		22,55511	7	0	0	7
80	BAROZZI DOMENICO	BRZDNC89C18A662O	18/03/1989	22,62903	7	0	0	7



Regione Puglia  
Area Politiche per lo Sviluppo Rurale

## PSR PUGLIA 2007 - 2013

MISURA 216 "SOSTEGNO AGLI INVESTIMENTI NON PRODUTTIVI IN CAMPO AGRICOLO"  
AZIONE 1 - "RIPRISTINO MURETTI A SECCO"  
BANDO PUBBLICATO SUL BURP 151 del 29/09/2011

### Graduatoria delle domande inviate entro il termine stabilito per la prima scadenza periodica

N. ORDINE	RAGIONE SOCIALE	P.IVA/ COD. FISCALE	DATA DI NASCITA	ETA'	PUNTEGGIO				PUNTEGGIO TOTALE
					INTERVENTI IN AREA NATURA 2000 E ALTRE AREE PROTETTE	INTERVENTI IN AMBITI TERRITORIALI DEL P.P.T.R.	INTERVENTI IN PARTICELLE CON ULIVETI MONUMENTALI		
81	CHIMIENTI VITO	CHMVT189C14A048K	14/03/1989	22,63978	7	0	0	7	
82	CAPONIO STEFANO	CPNSFN89B20I330E	20/02/1989	22,70699	7	0	0	7	
83	RIGNANESE MARIO	RGNMRA89A26H926P	26/01/1989	22,77419	7	0	0	7	
84	CURCI ANTONIO COSIMO	CRCNNC89A20F915E	20/01/1989	22,79032	7	0	0	7	
85	IANNONE MATTEO	NNNMTT88T12H926I	12/12/1988	22,89516	7	0	0	7	
86	DI VIESTI MICHELE	DVSMHL88S21H926K	21/11/1988	22,95430	7	0	0	7	
87	D'ERRICO DOMENICO PIO	DRRDNC88S16H926B	16/11/1988	22,96774	7	0	0	7	
88	CALLA ALESSANDRO	CLALSN88S11A662P	11/11/1988	22,98118	7	0	0	7	
89	D'ARNESE NUNZIA	DRNNNZ88S46H926X	06/11/1988	22,99462	7	0	0	7	
90	SIFANNO VINCENZO	SFNVCN88S03A893B	03/11/1988	23,00269	7	0	0	7	
91	AZ. LORUSSO P. & P. SOC.AGRICOLA SEMPLICE	07010320724		23,01882	7	0	0	7	
92	SOCIETA' AGRICOLA PICCOLO MONDO ANTICO S.S.	07018730726		23,23522	7	0	0	7	
93	TROCCOLO SONIA	TRCSNO88L531I58H	13/07/1988	23,30914	7	0	0	7	
94	D'ONGHIA ELENA	DNGLNE88H53F915K	13/06/1988	23,39247	7	0	0	7	
95	TANCREDI ANTONIO	TNCNTN88H13H985R	13/06/1988	23,39247	7	0	0	7	
96	QUARATO PAOLO	QRTPLA88E27F915V	27/05/1988	23,43817	7	0	0	7	
97	RENZULLI DOMENICO PIO	RNZDNC88E22H926B	22/05/1988	23,45161	7	0	0	7	
98	RAGNO COSMO DANILLO	RGNCMD88E07A048E	07/05/1988	23,49194	7	0	0	7	
99	MAINO GIUSEPPINA	MNAGPP88D63C983L	23/04/1988	23,53226	7	0	0	7	
100	ACQUAVIVA DOMENICO	CQVDNC88D08A225Z	08/04/1988	23,57258	7	0	0	7	

## PSR PUGLIA 2007 - 2013

MISURA 216 "SOSTEGNO AGLI INVESTIMENTI NON PRODUTTIVI IN CAMPO AGRICOLO"  
 AZIONE 1 - "RIPRISTINO MURETTI A SECCO"  
 BANDO PUBBLICATO SUL BURP 151 del 29/09/2011



Regione Puglia  
 Area Politiche per lo Sviluppo Rurale

### Graduatoria delle domande inviate entro il termine stabilito per la prima scadenza periodica

N. ORDINE	RAGIONE SOCIALE	P.IVA/ COD. FISCALE	DATA DI NASCITA	ETA'	PUNTEGGIO			
					INTERVENTI IN AREA NATURA 2000 E ALTRE AREE PROTETTE	INTERVENTI IN AMBITI TERRITORIALI DEL P.P.T.R.	INTERVENTI IN PARTICELLE CON ULIVETI MONUMENTALI	PUNTEGGIO TOTALE
101	ARRE' DOMENICO	RRADNC88C28E986S	26/03/1988	23,60753	7	0	0	7
102	CAPONIO VALENTINA	CPNVNT88C665I3300	25/03/1988	23,61022	7	0	0	7
103	TORTORELLI ROSA	TRTRS087T55A662Q	15/12/1987	23,88710	7	0	0	7
104	TORTORELLI PAOLA	TRTPLA87T55A662S	15/12/1987	23,88710	7	0	0	7
105	LOIZZO FRANCESCO	LZZFNC87R29A662G	29/10/1987	24,01613	7	0	0	7
106	SOCIETA' SEMPLICE MONACI NUOVA DEI F.LLI GENTILE	02793040730		24,06048	7	0	0	7
107	PERRONE DOMENICO	PRRDNC87P04H096T	04/09/1987	24,16667	7	0	0	7
108	MEZZANOTTE ANTONIO	MZZNTN87M28H926I	28/08/1987	24,18548	7	0	0	7
109	MARAZIA VITO ANTONIO	MRZVNT87L31A048T	31/07/1987	24,26075	7	0	0	7
110	SOCIETA' AGRICOLA MIRABILIA MUREX SRL	06975360725		24,29839	7	0	0	7
111	GENTILE LOREDANA	GNTLDN87L54H096T	14/07/1987	24,30645	7	0	0	7
112	STORNELLI NICOLA	STRNCL87L14A883M	14/07/1987	24,30645	7	0	0	7
113	DI FIORE PASQUALE	DFRPOL87L13H926F	13/07/1987	24,30914	7	0	0	7
114	DI MAURO DOMENICO PIO	DMRDNC87D27H926T	27/04/1987	24,52151	7	0	0	7
115	MASSERIA MONTE CALVO SOCIETA' AGRICOLA SEMPLICE	07003540726		24,76210	7	0	0	7
116	LAURIOLA ALBERTO	LRLRLT87A01H926F	01/01/1987	24,84140	7	0	0	7
117	SASSO VITO	SSSVTI86T25A048H	22/12/1986	24,86828	7	0	0	7
118	SOCIETA' AGRICOLA TARSIA MORISCO DI MINUNNI PAOLO E MINUNNI MARIASERENA S.S.	07007420727		24,87366	7	0	0	7
119	TROTTA MICHELE	TRTMHL86S14H926V	14/11/1986	24,97312	7	0	0	7
120	BULZACHELLI ANTONIO	BLZNTN86S10H096P	10/11/1986	24,98387	7	0	0	7



Regione Puglia  
Area Politiche per lo Sviluppo Rurale

## PSR PUGLIA 2007 - 2013

MISURA 216 "SOSTEGNO AGLI INVESTIMENTI NON PRODUTTIVI IN CAMPO AGRICOLO"  
AZIONE 1 - "RIPRISTINO MURETTI A SECCO"  
BANDO PUBBLICATO SUL BURP 151 del 29/09/2011

### Graduatoria delle domande inviate entro il termine stabilito per la prima scadenza periodica

N. ORDINE	RAGIONE SOCIALE	P.IVA/ COD. FISCALE	DATA DI NASCITA	ETA'	PUNTEGGIO				PUNTEGGIO TOTALE
					INTERVENTI IN AREA NATURA 2000 E ALTRE AREE PROTETTE	INTERVENTI IN AMBITI TERRITORIALI DEL P.P.T.R.	INTERVENTI IN PARTICELLE CON ULIVETI MONUMENTALI		
121	ACQUAVIVA GIOVANNI	CQVGNR86R02A225Y	02/10/1986	25,08871	7	0	0	7	
122	MANSUETO PASQUALE	MNSPOL86P17F915F	17/09/1986	25,13172	7	0	0	7	
123	BARBANO ANNA	BRBNA86P47H9260	07/09/1986	25,15860	7	0	0	7	
124	D'APRILE ANGELO	DPRNGL86M06E038Y	06/08/1986	25,24462	7	0	0	7	
125	MERICO ANDREA	MRCNDR86M04G751B	04/08/1986	25,25000	7	0	0	7	
126	DE LUCA GIANDOMENICO	DLCGDM86L06F784B	06/07/1986	25,32796	7	0	0	7	
127	BASILE ANTONIO PIO	BSLNNP86H19H926X	19/06/1986	25,37634	7	0	0	7	
128	CARBOTTI FRANCESCO	CRBFNC86HT3E986R	13/06/1986	25,39247	7	0	0	7	
129	PUNZI ROSSANA	PNZRSN86E71A048Q	31/05/1986	25,42742	7	0	0	7	
130	NARDONE PAOLA	NRDPLA86E45A048I	05/05/1986	25,49731	7	0	0	7	
131	MARCONI MARIANGELA	MRCMNG86C56C983K	16/03/1986	25,63441	7	0	0	7	
132	SOCIETA' AGRICOLA SERRA NUOVA SRL CON UNICO SOCIO	02792940732	01/03/1986	25,67473	7	0	0	7	
133	CAPONIO ANNARITA	CPNNRT86B46A662U	06/02/1986	25,74462	7	0	0	7	
134	CAMPANELLA ANGELO	CMPNGL86A27F784N	27/01/1986	25,77151	7	0	0	7	
135	MASSERIE VIGLIONE MORSARA PARATA SAARL	01109550770	12/01/1986	25,81183	7	0	0	7	
136	AMASTUOLA SOCIETA' AGRICOLA	02491040735	29/12/1985	25,84946	7	0	0	7	
137	TURNONE ANGELO	TRNNGL85T05E986H	05/12/1985	25,91398	7	0	0	7	
138	LANDO GIOVANNA	LNDGNN85S44L425R	04/11/1985	26,00000	7	0	0	7	
139	SINISI ALFREDO	SNSLRD85R28E986E	28/10/1985	26,01882	7	0	0	7	
140	RESTA DOMENICO	RSTDNC85M29E038B	29/08/1985	26,18280	7	0	0	7	

## PSR PUGLIA 2007 - 2013

MISURA 216 "SOSTEGNO AGLI INVESTIMENTI NON PRODUTTIVI IN CAMPO AGRICOLO"  
 AZIONE 1 - "RIPRISTINO MURETTI A SECCO"  
 BANDO PUBBLICATO SUL BURP 151 del 29/09/2011



Regione Puglia  
 Area Politiche per lo Sviluppo Rurale

### Graduatoria delle domande inviate entro il termine stabilito per la prima scadenza periodica

N. ORDINE	RAGIONE SOCIALE	P.IVA/ COD. FISCALE	DATA DI NASCITA	ETA'	PUNTEGGIO			
					INTERVENTI IN AREA NATURA 2000 E ALTRE AREE PROTETTE	INTERVENTI IN AMBITI TERRITORIALI DEL P.P.T.R.	INTERVENTI IN PARTICELLE CON ULIVETI MONUMENTALI	PUNTEGGIO TOTALE
141	D'APRILE CARLO	DPRCLR85M16A048D	16/08/1985	26,21774	7	0	0	7
142	MEZZAPESA MARGHERITA	MZZMIGH85M49F784Y	09/08/1985	26,23656	7	0	0	7
143	NOCCO LEA	NCCLEA85M45A048A	05/08/1985	26,24731	7	0	0	7
144	PONTRANDOLFO VITA MARIA	PNTVMR85L44I330Q	04/07/1985	26,33333	7	0	0	7
145	MASSERIA FOGGIA NUOVA SOCIETA' AGRICOLA SEMPLICE	06999760728		26,33468	7	0	0	7
146	CAPONIO ISABELLA	CPNSLL85H49A662J	09/06/1985	26,40323	7	0	0	7
147	PETRUZZI CESARE	PTRCSR85E27F915X	27/05/1985	26,43817	7	0	0	7
148	LAERA ONOFRIO	LRANFR85E11F784I	11/05/1985	26,48118	7	0	0	7
149	PASTORE LORENZO	PSTLNLZ85C29E038O	29/03/1985	26,59946	7	0	0	7
150	RINALDI ANGELA MARIA	RNLNLM85C61E885D	21/03/1985	26,62097	7	0	0	7
151	CAPONIO FRANCESCO	CPNFNC85C18L109S	18/03/1985	26,62903	7	0	0	7
152	CANTORE TOMMASO	CNTTMS85B28H096I	28/02/1985	26,68548	7	0	0	7
153	MONGELLI PAOLO	MNGPLA85B27H096K	27/02/1985	26,68817	7	0	0	7
154	SOCIETA' AGRICOLA IACOBELLIS S.R.L.	02784060739	05/02/1985	26,74731	7	0	0	7
155	ROMANAZZI STEFANIA	RMNSFN85A64A662U	24/01/1985	26,77957	7	0	0	7
156	AZIENDA AGRICOLA DON MONACO SOCIETA' SEMPLICE	04285580751		26,78943	7	0	0	7
157	AZ. AGRO-ZOOTECNICA JAZZO ROSSO SOC. SEMPLICE	07044760721		26,80242	7	0	0	7
158	SIRRESSI DONATO	SRRDNT85A07I330K	07/01/1985	26,82527	7	0	0	7
159	LA CASA DI CAROLI SRL SOCIETA' AGRICOLA	02790720730	30/12/1984	26,84677	7	0	0	7
160	COLAMONACO ROCCO	CLMRC84R19A225B	19/10/1984	27,04301	7	0	0	7



Regione Puglia  
Area Politiche per lo Sviluppo Rurale

## PSR PUGLIA 2007 - 2013

MISURA 216 "SOSTEGNO AGLI INVESTIMENTI NON PRODUTTIVI IN CAMPO AGRICOLO"  
AZIONE 1 - "RIPRISTINO MURETTI A SECCO"  
BANDO PUBBLICATO SUL BURP 151 del 29/09/2011

### Graduatoria delle domande inviate entro il termine stabilito per la prima scadenza periodica

N. ORDINE	RAGIONE SOCIALE	P.IVA/ COD. FISCALE	DATA DI NASCITA	ETA'	PUNTEGGIO				PUNTEGGIO TOTALE
					INTERVENTI IN AREA NATURA 2000 E ALTRE AREE PROTETTE	INTERVENTI IN AMBITI TERRITORIALI DEL P.P.T.R.	INTERVENTI IN PARTICELLE CON ULIVETI MONUMENTALI		
161	DI CLAUDIO LUNA VALENTINA	DCLLV184R58H985T	18/10/1984	27,04570	7	0	0	0	7
162	SOCIETA' AGRICOLA G.FARM DEI F.LLI GRECO S.S.	02792580736		27,06810	7	0	0	0	7
163	CARBOTTI MARTINO	CRBMTN84M26C424L	26/08/1984	27,19086	7	0	0	0	7
164	DE CARLO DIEGO	DCRDG184M20F784W	20/08/1984	27,20699	7	0	0	0	7
165	LUCARELLA MARIANNA	LCRMNN84M57E986O	17/08/1984	27,21505	7	0	0	0	7
166	SOCIETA' AGRICOLA F.LLI PETRERA S. S.	06546620724		27,29659	7	0	0	0	7
167	DI COSMO DOMENICO	DCSDNC84H12H096U	12/06/1984	27,39516	7	0	0	0	7
168	LANZOLLA GIUSEPPE	LNZGPP84H09C975M	09/06/1984	27,40323	7	0	0	0	7
169	SABATO VITA LAURA	SBTVLR84H47H096G	07/06/1984	27,40860	7	0	0	0	7
170	SOCIETA' AGRICOLA MARVULLI GRAZIANO & C. S. S.	06998770728		27,43548	7	0	0	0	7
171	MIOSI MARCO	MSIMRC84E07D548J	07/05/1984	27,49194	7	0	0	0	7
172	GIANDOMENICO ANNA RITA	GNDNRT84D43C136G	03/04/1984	27,58602	7	0	0	0	7
173	NUZZI DOMENICO	NZZDNC84C15A662F	15/03/1984	27,63710	7	0	0	0	7
174	PETRERA FRANCESCO	PTRFNC84C11E038J	11/03/1984	27,64785	7	0	0	0	7
175	CLEMENTE DANIELE	CLMDNL84C01C136M	01/03/1984	27,67473	7	0	0	0	7
176	PUTIGNANO PASQUALE	PTGPQL84B20C136L	20/02/1984	27,70699	7	0	0	0	7
177	ALTILIA GIANPIERO	LTLGPR84A21E716M	21/01/1984	27,78763	7	0	0	0	7
178	CURCI PASQUALINO	CRCPQL84A13H096T	13/01/1984	27,80914	7	0	0	0	7
179	RUGGIERI GIUSEPPE	RGGGPP34A10L858R	10/01/1984	27,81720	7	0	0	0	7
180	D'ONGHIA IVANO	DNGVNI84A09F915N	09/01/1984	27,81989	7	0	0	0	7

## PSR PUGLIA 2007 - 2013

MISURA 216 "SOSTEGNO AGLI INVESTIMENTI NON PRODUTTIVI IN CAMPO AGRICOLO"  
 AZIONE 1 - "RIPRISTINO MURETTI A SECCO"  
 BANDO PUBBLICATO SUL BURP 151 del 29/09/2011



Regione Puglia  
 Area Politiche per lo Sviluppo Rurale

### Graduatoria delle domande inviate entro il termine stabilito per la prima scadenza periodica

N. ORDINE	RAGIONE SOCIALE	P.IVA/ COD. FISCALE	DATA DI NASCITA	ETA'	PUNTEGGIO			
					INTERVENTI IN AREA NATURA 2000 E ALTRE AREE PROTETTE	INTERVENTI IN AMBITI TERRITORIALI DEL P.P.T.R.	INTERVENTI IN PARTICELLE CON ULIVETI MONUMENTALI	PUNTEGGIO TOTALE
181	PRENCIPE DAVIDE MATTEO	PRNDDM84A06F952H	06/01/1984	27,82796	7	0	0	7
182	PETRERA ANTONIO	P TRNTN83T20F915T	20/12/1983	27,87366	7	0	0	7
183	LOCOROTONDO VINCENZO	LCRYCN83T12L109X	12/12/1983	27,89516	7	0	0	7
184	CASELLA ANDREA	CSLNDR83T11A662X	11/12/1983	27,89785	7	0	0	7
185	VINCI MARIO	VNCMRA83T01E986C	01/12/1983	27,92473	7	0	0	7
186	SOCIETA' AGRICOLA MASSERIA MONTE ILARIO SRL	02792980738	12/11/1983	27,97849	7	0	0	7
187	ROSATO GIUSEPPE ANTONIO	RSTGPP83S04C741A	04/11/1983	28,00000	7	0	0	7
188	SOC.SEMPLICE DE MARINIS MARCO E GIANROCCO	02423830732	17/10/1983	28,04839	7	0	0	7
189	D'ONGHIA ANGELICA	DNGNLC83P56F915J	16/09/1983	28,13441	7	0	0	7
190	LOSURDO NICOLA	LSRNCL83M30A225T	30/08/1983	28,18011	7	0	0	7
191	SETTE FRANCESCO	STTFNC83M16I330R	16/08/1983	28,21774	7	0	0	7
192	LAERA GIOVANNI	LRAGNN83L19F915T	19/07/1983	28,29301	7	0	0	7
193	MORSARA S.S.	01123600775		28,33065	7	0	0	7
194	DIGREGORIO ANTONIO	DGRNTN83E12A662U	12/05/1983	28,47849	7	0	0	7
195	GINONE PASQUALE	GNNPOL83D18L109V	18/04/1983	28,54570	7	0	0	7
196	TAGLIANTE FRANCESCO PAOLO	TGLFNC83C11E986X	11/03/1983	28,64785	7	0	0	7
197	MICCOLIS GIUSEPPE	MCCGPP83C08F784E	08/03/1983	28,65591	7	0	0	7
198	RESTA PALMA	RSTPLM83B60E038X	20/02/1983	28,70699	7	0	0	7
199	AZIENDA AGRICOLA VI.CENTO SOC. SEMPLICE AGRICOLA	91091520725		28,73522	7	0	0	7
200	CAROLI GIUSEPPE	CRLGPP83B07C741I	07/02/1983	28,74194	7	0	0	7





Regione Puglia  
Area Politiche per lo Sviluppo Rurale

## PSR PUGLIA 2007 - 2013

MISURA 216 "SOSTEGNO AGLI INVESTIMENTI NON PRODUTTIVI IN CAMPO AGRICOLO"  
AZIONE 1 - "RIPRISTINO MURETTI A SECCO"  
BANDO PUBBLICATO SUL BURP 151 del 29/09/2011

### Graduatoria delle domande inviate entro il termine stabilito per la prima scadenza periodica

N. ORDINE	RAGIONE SOCIALE	P.IVA/ COD. FISCALE	DATA DI NASCITA	ETA'	PUNTEGGIO				PUNTEGGIO TOTALE
					INTERVENTI IN AREA NATURA 2000 E ALTRE AREE PROTETTE	INTERVENTI IN AMBITI TERRITORIALI DEL P.P.T.R.	INTERVENTI IN PARTICELLE CON ULIVETI MONUMENTALI		
201	LA NAVE ASSUNTA	LNVSNT83A49D643F	09/01/1983	28,81989	7	0	0	7	
202	AZ.AGR.SERRONE S.S. F.LLI NOTA	06341890728		28,88710	7	0	0	7	
203	"ANCHE NOI. SOCIETA' AGRICOLA A R.L. UNIPERSONALE"	07214150729	09/12/1982	28,90323	7	0	0	7	
204	ROCCO FRANCESCO	RCCFNC82T03H926Z	03/12/1982	28,91935	7	0	0	7	
205	SCHIAVARELLI STEFANO	SCHSFN82R19A048U	19/10/1982	29,04301	7	0	0	7	
206	IACOVELLI RAFFAELLA	CVLRFL82R55H926H	15/10/1982	29,05376	7	0	0	7	
207	MINAFRA FILOMENA	MNFFMN82R51H645X	11/10/1982	29,06452	7	0	0	7	
208	MUCCIANTE UMBERTO ANTONIO	MCCMRT82P17H926V	17/09/1982	29,13172	7	0	0	7	
209	SOCIETA' SEMPLICE AGRICOLA GROTTAFORNARA DI DEL PRETE LUANA E ROSA	02784040731		29,13844	7	0	0	7	
210	PASCULLI ANTONIO	PSCNTN82P14E986S	14/09/1982	29,13978	7	0	0	7	
211	DE MARINIS GIACINTO GIOVANNI	DMRGNT82P01E038T	01/09/1982	29,17473	7	0	0	7	
212	SOCIETA' AGRICOLA DOMENICO PATRIZIO & MARIANGELA LATERZA S.S.	02419570730		29,25672	7	0	0	7	
213	SOCIETA' AGRICOLA MONTEROTONDO VINI SS	07035480727		29,28091	7	0	0	7	
214	SOCIETA' AGRICOLA BASIACO S.S.	03694140710		29,38351	7	0	0	7	
215	MONGELLI GIOVANNI ANTONIO	MNGGNN82H04F784P	04/06/1982	29,41667	7	0	0	7	
216	PONZIANO MICHELE	PNZMHL82E30A475M	30/05/1982	29,43011	7	0	0	7	
217	STENDARDO GIOVANNI	STNGNN82E24I549V	24/05/1982	29,44624	7	0	0	7	
218	LA QUERCIA SRL	04790850723	26/03/1982	29,60753	7	0	0	7	
219	CARDINALE PAOLA	CRDPLA82C61A048A	21/03/1982	29,62097	7	0	0	7	
220	FRAGNELLI MICHELE	FRGMHL82B19E986U	19/02/1982	29,70968	7	0	0	7	

## PSR PUGLIA 2007 - 2013

MISURA 216 "SOSTEGNO AGLI INVESTIMENTI NON PRODUTTIVI IN CAMPO AGRICOLO"  
 AZIONE 1 - "RIPRISTINO MURETTI A SECCO"  
 BANDO PUBBLICATO SUL BURP 151 del 29/09/2011



Regione Puglia  
 Area Politiche per lo Sviluppo Rurale

### Graduatoria delle domande inviate entro il termine stabilito per la prima scadenza periodica

N. ORDINE	RAGIONE SOCIALE	P.IVA/ COD. FISCALE	DATA DI NASCITA	ETA'	PUNTEGGIO			PUNTEGGIO TOTALE
					INTERVENTI IN AREA NATURA 2000 E ALTRE AREE PROTETTE	INTERVENTI IN AMBITI TERRITORIALI DEL P.P.T.R.	INTERVENTI IN PARTICELLE CON ULIVETI MONUMENTALI	
221	PIZZARELLI PASQUALE	PZZPQL82B07F915F	07/02/1982	29,74194	7	0	0	7
222	LOFRESE ANTONIO	LFRNTN82A14A225F	14/01/1982	29,80645	7	0	0	7
223	LIPPOLIS FRANCESCO	LPPFNC81T24E986M	24/12/1981	29,86290	7	0	0	7
224	GIUSTINO ANTONIO	GSTNTN81T18A048J	18/12/1981	29,87903	7	0	0	7
225	PRENCIPE MICHELE	PRNIMHL81R10H926Z	10/10/1981	30,06720	7	0	0	7
226	AZ. AGRICOLA LAGOMILA DEI F.LLI GIGANTE S.S	05852780724		30,13262	7	0	0	7
227	PINTO PORZIA	PNTPRZ81M631158F	23/08/1981	30,19892	7	0	0	7
228	EREDI DE STEFANO GIAMBATTISTA	06921350721		30,41331	7	0	0	7
229	GIUSTINO DAVIDE ANTONIO	GSTDDN81E12A048Z	12/05/1981	30,47849	7	0	0	7
230	GENTILE GIOVANNI	GNTGNN81D30F915W	30/04/1981	30,51344	7	0	0	7
231	RUSO MARIA LUIGIA ANGELA	RSSMLG81D60B936E	20/04/1981	30,54032	7	0	0	7
232	SOCIETA' AGRICOLA F.LLI MAINO S.S.	07015100725		30,54301	7	0	0	7
233	TROIANO MARIA GIOVANNA	TRNMGV81B59H926I	19/02/1981	30,70968	7	0	0	7
234	D'ERRICO PIERGIANNI	DRRPGN80S18C741T	18/11/1980	30,96237	7	0	0	7
235	MORGESE GIANFRANCO	MRGGFR80R25E038Z	25/10/1980	31,02688	7	0	0	7
236	AZ. AGR. DONGIOVANNI DI CHIARELLI & C. S.S.	02553810736		31,07437	7	0	0	7
237	QUITADAMO ANTONIO	QTDNTN80P24H926U	24/09/1980	31,11290	7	0	0	7
238	RICUCCI IVAN	RCCVNI80M27H926J	27/08/1980	31,18817	7	0	0	7
239	CONCA D'ORO S.R.L. SOCIET? AGRICOLA	06754140728	09/08/1980	31,23656	7	0	0	7
240	PLANTAMURA ROCCO VITO COSTANTIN	PLNRCV80L26I330G	26/07/1980	31,27419	7	0	0	7



Regione Puglia  
Area Politiche per lo Sviluppo Rurale

## PSR PUGLIA 2007 - 2013

MISURA 216 "SOSTEGNO AGLI INVESTIMENTI NON PRODUTTIVI IN CAMPO AGRICOLO"  
AZIONE 1 - "RIPRISTINO MURETTI A SECCO"  
BANDO PUBBLICATO SUL BURP 151 del 29/09/2011

### Graduatoria delle domande inviate entro il termine stabilito per la prima scadenza periodica

N. ORDINE	RAGIONE SOCIALE	P.IVA/ COD. FISCALE	DATA DI NASCITA	ETA'	PUNTEGGIO				PUNTEGGIO TOTALE
					INTERVENTI IN AREA NATURA 2000 E ALTRE AREE PROTETTE	INTERVENTI IN AMBITI TERRITORIALI DEL P.P.T.R.	INTERVENTI IN PARTICELLE CON ULIVETI MONUMENTALI		
241	AGRICOLA F.LLI VENTURA S.S. DI VENTURA FRANCESCO E C.	05806550728		31,31855	7	0	0	0	7
242	SIMONE ANNA	SMNNA80L44A225D	04/07/1980	31,33333	7	0	0	0	7
243	ADDABBO VINCENZO	DDBYCN80H22E038P	22/06/1980	31,36828	7	0	0	0	7
244	MASCIALE LIBERA	MSCLBR80E58H926K	18/05/1980	31,46237	7	0	0	0	7
245	SPAHO MIRGENA	SPHMGN80E47Z100D	07/05/1980	31,49194	7	0	0	0	7
246	PIERRI PIETRO	PRRPTR80E02C136X	02/05/1980	31,50538	7	0	0	0	7
247	PLANTONE ANTONIO	PLNNTN80D05E038K	05/04/1980	31,58065	7	0	0	0	7
248	CANNILLO GIUSEPPE	CNNGPP80C05H645I	05/03/1980	31,66398	7	0	0	0	7
249	ROTUNNO DOMENICO	RTDNC80B011158T	01/02/1980	31,75806	7	0	0	0	7
250	TORTORELLI FRANCESCO	TRTFNC80A25A225X	25/01/1980	31,77688	7	0	0	0	7
251	DE SANTIS ANTONIO	DSNNTN80A21H926W	21/01/1980	31,78763	7	0	0	0	7
252	DI LELLA ANTONIETTA	DLLNNT80A50H926P	10/01/1980	31,81720	7	0	0	0	7
253	ANTONELLI MICHELA LUCIA	NTNMHL79T53H480U	13/12/1979	31,89247	7	0	0	0	7
254	IGNISCI ORONZO	GNSRNZ79T09A149G	09/12/1979	31,90323	7	0	0	0	7
255	LAERA VITO	LRAVTI79S18H096Z	18/11/1979	31,96237	7	0	0	0	7
256	LOCORONDO ANGELO	LCRNL79R18F784Q	18/10/1979	32,04570	7	0	0	0	7
257	DE MARINIS MARIO GIUSEPPE	DMRMGS79R13E038L	13/10/1979	32,05914	7	0	0	0	7
258	AZIENDA AGRICOLA LAMALUNGA DI PORFIDO SILVIO E C. S.S.	06009830727		32,06362	7	0	0	0	7
259	AGRICOLA PANARELLA DEI GERMANI TAGLIANTE ABRAMO E FRANCESCO SOCIETA' AGRICOLA	02482420730		32,06989	7	0	0	0	7
260	MONTANARO ANGELO	MNTNGL79M24H096P	24/08/1979	32,19624	7	0	0	0	7

## PSR PUGLIA 2007 - 2013

MISURA 216 "SOSTEGNO AGLI INVESTIMENTI NON PRODUTTIVI IN CAMPO AGRICOLO"  
 AZIONE 1 - "RIPRISTINO MURETTI A SECCO"  
 BANDO PUBBLICATO SUL BURP 151 del 29/09/2011



Regione Puglia  
 Area Politiche per lo Sviluppo Rurale

### Graduatoria delle domande inviate entro il termine stabilito per la prima scadenza periodica

N. ORDINE	RAGIONE SOCIALE	P.IVA/ COD. FISCALE	DATA DI NASCITA	ETA'	PUNTEGGIO			
					INTERVENTI IN AREA NATURA 2000 E ALTRE AREE PROTETTE	INTERVENTI IN AMBITI TERRITORIALI DEL P.P.T.R.	INTERVENTI IN PARTICELLE CON ULIVETI MONUMENTALI	PUNTEGGIO TOTALE
261	LIPPOLIS NICOLA	LPPNCL79M19A149M	19/08/1979	32,20968	7	0	0	7
262	D'ERRICO LUCIANO	DRRLCN79L17F631C	17/07/1979	32,29839	7	0	0	7
263	LOIZZO TOMMASO	LZZTMS79H25F262E	25/06/1979	32,36022	7	0	0	7
264	NOTARNICOLA GIUSEPPE	NTRGPP79H22F915F	22/06/1979	32,36828	7	0	0	7
265	ORTORE MARIO FELICE	RTRMFL79H16H926T	16/06/1979	32,38441	7	0	0	7
266	LAIDO' GIOVANNI	LDAGNN79E19H926T	19/05/1979	32,45968	7	0	0	7
267	PIZZARELLI GIUSEPPE	PZZGPP79D18F915M	18/04/1979	32,54570	7	0	0	7
268	AZ. AGR. GENCO-BORGHESE DI GENCO MARIA E BORGHESE ANGELO S.S.	06345830720		32,62500	7	0	0	7
269	NOVELLI ANNUNZIATA ELISABETT	NVLNNZ69C52A048K	12/03/1979	32,64516	7	0	0	7
270	SOC. AGRICOLA AGRIZOO 2010 DI LATTARULO G. & NOTARNICOLA S. S.S.	07009680724		32,65323	7	0	0	7
271	LA ROVERELLA DI ANGELA PAPA & C.S.A.S.	06997730723		32,70699	7	0	0	7
272	MANSUETO MARIANNA	MNSMNN79B57F915U	17/02/1979	32,71505	7	0	0	7
273	LOIZZI MICHELANGELO	LZZMHL79B08E038I	08/02/1979	32,73925	7	0	0	7
274	MICCOLIS ONOFRIO	MCCNFR79B04H096F	04/02/1979	32,75000	7	0	0	7
275	AZ. AGR. AGLIO - POLTRI DI PUTIGNANO G. E BIANCO C. SOC. SEMPLICE	05847810727		32,76747	7	0	0	7
276	MOTOLESE MARIA CLARA	MTLMCL79A49E986N	09/01/1979	32,81989	7	0	0	7
277	DI LORENZO FRANCESCO	DLRFNC78T30C134G	30/12/1978	32,84677	7	0	0	7
278	MASSERIA TORRE ABBONANZA SOC.AGR.SEMPL.DEI.F.LLI GIUNTA	06351980724		32,84946	7	0	0	7
279	RITELLA ROSA	RTLRSO78T67F915U	27/12/1978	32,85484	7	0	0	7
280	LOMURNO MARIA	LMRMRA78T44A225M	04/12/1978	32,91667	7	0	0	7



Regione Puglia  
Area Politiche per lo Sviluppo Rurale

## PSR PUGLIA 2007 - 2013

MISURA 216 "SOSTEGNO AGLI INVESTIMENTI NON PRODUTTIVI IN CAMPO AGRICOLO"  
AZIONE 1 - "RIPRISTINO MURETTI A SECCO"  
BANDO PUBBLICATO SUL BURP 151 del 29/09/2011

### Graduatoria delle domande inviate entro il termine stabilito per la prima scadenza periodica

N. ORDINE	RAGIONE SOCIALE	P.IVA/ COD. FISCALE	DATA DI NASCITA	ETA'	PUNTEGGIO				PUNTEGGIO TOTALE
					INTERVENTI IN AREA NATURA 2000 E ALTRE AREE PROTETTE	INTERVENTI IN AMBITI TERRITORIALI DEL P.P.T.R.	INTERVENTI IN PARTICELLE CON ULIVETI MONUMENTALI		
281	CLEMENTE GIUSEPPE CARLO	CLMGPP78S22C134M	22/11/1978	32,95161	7	0	0	7	
282	TAMBORRINO ARCANGELA	TMBRNG76S51L750N	11/11/1978	32,98118	7	0	0	7	
283	CAVALLO EUGENIO	CVLGNE78S02F784L	02/11/1978	33,00538	7	0	0	7	
284	FALCICCHIO GIUSEPPE	FLCGPP78R10A225E	10/10/1978	33,06720	7	0	0	7	
285	VENTURI ANDREA	VNTNDR78R04M089C	04/10/1978	33,08333	7	0	0	7	
286	PATRUÑO CATALDO	PTRCLD78R04L109J	04/10/1978	33,08333	7	0	0	7	
287	DE FILIPPIS GIUSEPPE	DFLGPP78P11F280K	11/09/1978	33,14785	7	0	0	7	
288	AZIENDA AGRICOLA MURGETTA SRL	06432870720	03/09/1978	33,16935	7	0	0	7	
289	SOCIETA' AGRICOLA DI NOI MARGHERITA & C. S.S.	02787570734		33,23925	7	0	0	7	
290	MASSERIA SPECCHIA TARANTINA	02266690748		33,24462	7	0	0	7	
291	GIOTTA FRANCESCO	GTTFNC78L15H096U	15/07/1978	33,30376	7	0	0	7	
292	SCIANNANTENO DOMENICO	SCDNC78H29C134I	29/06/1978	33,34946	7	0	0	7	
293	F.LLI RIGNANESE DI RIGNANESE BARTOLOMEO & C. S.S.	03177080714		33,35215	7	0	0	7	
294	SOCIETA' AGRICOLA MASSERIA PILANO DEI F.LLI PALMISANO S.S.	02783170737		33,37007	7	0	0	7	
295	COCCIA FRANCESCO	CCGFNC78H10D643I	10/06/1978	33,40054	7	0	0	7	
296	MOTTOLA NICOLA	MTTNCL78E24F027U	24/05/1978	33,44624	7	0	0	7	
297	AZ. AGR. MONTENETTO DI SOTTO S.S. DI CAMARDA PIERO E CAMARDA MARIA	05865690720		33,47984	7	0	0	7	
298	AZIENDA AGRICOLA "LAMACARVOTTA S.S."	02789980733		33,48118	7	0	0	7	
299	SELVAROLO MICHELE	SLVMHL78E07A883C	07/05/1978	33,49194	7	0	0	7	
300	GERMINELLI SANDRO	GRMSDR78D13L858E	13/04/1978	33,55914	7	0	0	7	

## PSR PUGLIA 2007 - 2013

MISURA 216 "SOSTEGNO AGLI INVESTIMENTI NON PRODUTTIVI IN CAMPO AGRICOLO"  
 AZIONE 1 - "RIPRISTINO MURETTI A SECCO"  
 BANDO PUBBLICATO SUL BURP 151 del 29/09/2011



Regione Puglia  
 Area Politiche per lo Sviluppo Rurale

### Graduatoria delle domande inviate entro il termine stabilito per la prima scadenza periodica

N. ORDINE	RAGIONE SOCIALE	P.IVA/ COD. FISCALE	DATA DI NASCITA	ETA'	PUNTEGGIO				PUNTEGGIO TOTALE
					INTERVENTI IN AREA NATURA 2000 E ALTRE AREE PROTETTE	INTERVENTI IN AMBITI TERRITORIALI DEL P.P.T.R.	INTERVENTI IN PARTICELLE CON ULIVETI MONUMENTALI		
301	SOCIETA' AGRICOLA PIANO MANGIERI SAS	05978660727		33,57258	7	0	0	0	7
302	SOC.AGR.CARNIGELLI S.S.	05890250722		33,58737	7	0	0	0	7
303	TOTARO CARMELA	TTRCML78C51E885V	11/03/1978	33,64785	7	0	0	0	7
304	2.M.A..AGRI SOCIETA' SEMPLICE	02427760737		33,73522	7	0	0	0	7
305	GIAMBATTISTA LUCREZIA	GMBLRZ78A63H926Z	23/01/1978	33,78226	7	0	0	0	7
306	VISCANTI DOMENICO	VSCDNC78A20A225D	20/01/1978	33,79032	7	0	0	0	7
307	TUTINO VITTORIO	TTNVTR78A17A859M	17/01/1978	33,79839	7	0	0	0	7
308	SCIACOVELLI VALENTINO	SCCVNT78A10A048B	10/01/1978	33,81720	7	0	0	0	7
309	SOCIETA' AGRICOLA ROSATO S.R.L.	02803250733	04/01/1978	33,83333	7	0	0	0	7
310	MONTRONE TIZIANA	MNTTZN77T69I330C	29/12/1977	33,84946	7	0	0	0	7
311	MATERA LUCA	MTRLCU77T19C136F	19/12/1977	33,87634	7	0	0	0	7
312	MASTRONARDI MASSIMO MICHELE	MSTMMS77S17C134Y	17/11/1977	33,96505	7	0	0	0	7
313	MONTENERO ANNARITA	MNTNRT77S48A662O	08/11/1977	33,98925	7	0	0	0	7
314	ABBRACCIAMENTO MARTINO MIRKO	BBRMNT77S03E645X	03/11/1977	34,00269	7	0	0	0	7
315	CARULLI GIUSEPPE	CRLGPP77R14E038P	14/10/1977	34,05645	7	0	0	0	7
316	SOCIETA' AGRICOLA SEMPLICE AZ.AGR. LAMACANIGLIA DI SILVESTRI & LOVERO	05864830723		34,09677	7	0	0	0	7
317	BONIZIO PIERLUIGI	BNZPLG77M23L219U	23/08/1977	34,19892	7	0	0	0	7
318	VITI MARISTELLA	VTIMST77M56C134L	16/08/1977	34,21774	7	0	0	0	7
319	CAMPANALE GIUSEPPE	CMPGPP77M06L109D	06/08/1977	34,24462	7	0	0	0	7
320	CAPURSO GIOVANNI	CPRGNN77M04E038P	04/08/1977	34,25000	7	0	0	0	7



Regione Puglia  
Area Politiche per lo Sviluppo Rurale

## PSR PUGLIA 2007 - 2013

MISURA 216 "SOSTEGNO AGLI INVESTIMENTI NON PRODUTTIVI IN CAMPO AGRICOLO"  
AZIONE 1 - "RIPRISTINO MURETTI A SECCO"  
BANDO PUBBLICATO SUL BURP 151 del 29/09/2011

### Graduatoria delle domande inviate entro il termine stabilito per la prima scadenza periodica

N. ORDINE	RAGIONE SOCIALE	P.IVA/ COD. FISCALE	DATA DI NASCITA	ETA'	PUNTEGGIO				PUNTEGGIO TOTALE
					INTERVENTI IN AREA NATURA 2000 E ALTRE AREE PROTETTE	INTERVENTI IN AMBITI TERRITORIALI DEL P.P.T.R.	INTERVENTI IN PARTICELLE CON ULIVETI MONUMENTALI		
321	GERNONE FRANCESCA	GRNFNC77M43A662C	03/08/1977	34,25269	7	0	0	0	7
322	CANNAROZZI FRANCESCO	CNNFNC77L25H926X	25/07/1977	34,27688	7	0	0	0	7
323	STASI MARIATERESA	STSMTR77L64E038A	24/07/1977	34,27957	7	0	0	0	7
324	BIANCO FRANCESCO	BNCFNC77D27E038S	24/07/1977	34,27957	7	0	0	0	7
325	ANGELINI VALENTINA	NGLVNT77L63E815M	23/07/1977	34,28226	7	0	0	0	7
326	SIMEONE MARIO	SMNMRA77L10E986M	10/07/1977	34,31720	7	0	0	0	7
327	NOCCO ANTONIO	NCCNTN77L08E038L	08/07/1977	34,32258	7	0	0	0	7
328	MONTEMURNO NICOLETTA	MNTNLT77H60A225S	10/06/1977	34,40054	7	0	0	0	7
329	MOTOLESE MARIA CLOTILDE	MTLMCL77H41E986G	01/06/1977	34,42473	7	0	0	0	7
330	LABARILE ROSA	LBRRSO77E63A048W	23/05/1977	34,44892	7	0	0	0	7
331	CAPPUCCI PAOLO	CPPPLA77E21H926S	21/05/1977	34,45430	7	0	0	0	7
332	DIFONZO ROCCO	DFNRCC77E16I330U	16/05/1977	34,46774	7	0	0	0	7
333	CHIRULLI LUIGI	CHRLGU77E14E986B	14/05/1977	34,47312	7	0	0	0	7
334	TAFUNO IRENE	TFNRNI77E54A225V	14/05/1977	34,47312	7	0	0	0	7
335	RIFINO ANNA	RFNNA77D70A225V	30/04/1977	34,51344	7	0	0	0	7
336	TURNONE DOMENICO	TRNDNC77D11E645O	11/04/1977	34,56452	7	0	0	0	7
337	SOCIETA' AGRICOLA DON FELICE DI SAPONARI GIOVANNI C. E MANSUETO APOLLONIA S.S.	06234880729		34,58333	7	0	0	0	7
338	COLIA GIUSEPPE	CLOGPP77C24A285N	24/03/1977	34,61290	7	0	0	0	7
339	DE PERNA GAETANO	DPRGTN77C16H926X	16/03/1977	34,63441	7	0	0	0	7
340	PALMISANO MIMMO PATRIZIO	PLMMMP77C11F376L	11/03/1977	34,64785	7	0	0	0	7

## PSR PUGLIA 2007 - 2013

MISURA 216 "SOSTEGNO AGLI INVESTIMENTI NON PRODUTTIVI IN CAMPO AGRICOLO"  
 AZIONE 1 - "RIPRISTINO MURETTI A SECCO"  
 BANDO PUBBLICATO SUL BURP 151 del 29/09/2011



Regione Puglia  
 Area Politiche per lo Sviluppo Rurale

### Graduatoria delle domande inviate entro il termine stabilito per la prima scadenza periodica

N. ORDINE	RAGIONE SOCIALE	P.IVA/ COD. FISCALE	DATA DI NASCITA	ETA'	PUNTEGGIO				PUNTEGGIO TOTALE
					INTERVENTI IN AREA NATURA 2000 E ALTRE AREE PROTETTE	INTERVENTI IN AMBITI TERRITORIALI DEL P.P.T.R.	INTERVENTI IN PARTICELLE CON ULIVETI MONUMENTALI		
341	D'APRILE ANGELA MARIA	DPRNLM77B62E469E	22/02/1977	34,70161	7	0	0	7	
342	SILVESTRI GIUSEPPE	SLVGGPP77B17H096B	17/02/1977	34,71505	7	0	0	7	
343	AGRICOLA NATILE S.S.	02788810733		34,71640	7	0	0	7	
344	AZIENDA AGRICOLA F.LLI TAFUNI S.S.	05785210724		34,84005	7	0	0	7	
345	GALENTINO OMAR	GLNMRO76T25A285C	25/12/1976	34,86022	7	0	0	7	
346	NOTARNICOLA ANNA	NTRNINA76S62H096C	22/11/1976	34,95161	7	0	0	7	
347	IL CARRO S.R.L.	06227910723	09/11/1976	34,98656	7	0	0	7	
348	BATTISTA ANGELA	BTNGL76S44H926J	04/11/1976	35,00000	7	0	0	7	
349	IAIA MARIA	IAIMRA76R61F376Z	21/10/1976	35,03763	7	0	0	7	
350	PATRINO CECILIA	PTRCCL76R60L109O	20/10/1976	35,04032	7	0	0	7	
351	ARGESE COSIMO	RGSCSM76R19E986X	19/10/1976	35,04301	7	0	0	7	
352	PERTA VITA	PRTVTI76R55E986S	15/10/1976	35,05376	7	0	0	7	
353	MASTRONARDI GIOVANNI	MSTGNN76R13E986U	13/10/1976	35,05914	7	0	0	7	
354	COLAVITO PIETRO	CLVPTR76R09A662U	09/10/1976	35,06989	7	0	0	7	
355	CONFORTE CARLO PIO	GNFCLP76R07H926P	07/10/1976	35,07527	7	0	0	7	
356	D'APOLITO PASQUA	DPLPSQ76R44H926C	04/10/1976	35,08333	7	0	0	7	
357	CAPONIO ANGELO	CPNNGL76P22E038J	22/09/1976	35,11828	7	0	0	7	
358	MICCOLIS NICOLA	MCCNCL73P08E038T	08/09/1976	35,15591	7	0	0	7	
359	ANGIULLI ANGELO	NGLNGL76M31F784W	31/08/1976	35,17742	7	0	0	7	
360	D'ONGHIA FRANCESCO	DNGFNC76M30E038E	30/08/1976	35,18011	7	0	0	7	





Regione Puglia  
Area Politiche per lo Sviluppo Rurale

## PSR PUGLIA 2007 - 2013

MISURA 216 "SOSTEGNO AGLI INVESTIMENTI NON PRODUTTIVI IN CAMPO AGRICOLO"  
AZIONE 1 - "RIPRISTINO MURETTI A SECCO"  
BANDO PUBBLICATO SUL BURP 151 del 29/09/2011

### Graduatoria delle domande inviate entro il termine stabilito per la prima scadenza periodica

N. ORDINE	RAGIONE SOCIALE	P.IVA/ COD. FISCALE	DATA DI NASCITA	ETA'	PUNTEGGIO				PUNTEGGIO TOTALE
					INTERVENTI IN AREA NATURA 2000 E ALTRE AREE PROTETTE	INTERVENTI IN AMBITI TERRITORIALI DEL P.P.T.R.	INTERVENTI IN PARTICELLE CON ULIVETI MONUMENTALI		
361	DE PERNA MARIA GABRIELLA	DPRWGB76M67H926L	27/08/1976	35,18817	7	0	0	7	
362	RAGONE BRUNA	RGNBRN76M63A225A	23/08/1976	35,19892	7	0	0	7	
363	SCIANNANTENO MICHELE	SCNMHL76M13C134H	13/08/1976	35,22581	7	0	0	7	
364	COLAVITO MARGHERITA	CLVMGH76M43A662I	03/08/1976	35,25269	7	0	0	7	
365	PANTALEO PAOLO	PNTPLA76E30F784U	30/05/1976	35,43011	7	0	0	7	
366	TOTA ORESTE	TTORST76E18A883W	18/05/1976	35,46237	7	0	0	7	
367	PLANTONE VITA	PLNVTI76E48F915Q	08/05/1976	35,48925	7	0	0	7	
368	AZIENDA AGRICOLA LA NAVE GIUSEPPE E FIGLI S.S.	03497450712		35,55511	7	0	0	7	
369	FASANO VITO	FSNVTI76D08A944V	08/04/1976	35,57258	7	0	0	7	
370	AZAGR. DON MARINO DI MICCOLIS PIETRO E C.	02426610735		35,58737	7	0	0	7	
371	FAVALE ROSA	FVLRST76C65E038Z	25/03/1976	35,61022	7	0	0	7	
372	MISANO CARMELA	MSNCML76A48C136Y	08/01/1976	35,82258	7	0	0	7	
373	DIGREGORIO DOMENICO VITO NICOLA	DGRDNC75T21330Z	21/12/1975	35,87097	7	0	0	7	
374	MAS TROPASQUA DARIO	MSTDRA75T20L109C	20/12/1975	35,87366	7	0	0	7	
375	SPINELLI FELICE	SPNFCL75S17A662G	17/11/1975	35,96505	7	0	0	7	
376	F.LLI DE NOVELLIS S.S.	06357170726		35,98118	7	0	0	7	
377	MANCINO VITO NICOLA	MNCVNC75S06A048W	06/11/1975	35,99462	7	0	0	7	
378	LISI GRAZIA	LSIGRZ75R70A149N	30/10/1975	36,01344	7	0	0	7	
379	RUSSI MICHELA PIA	RSSMHL75P65H926L	25/09/1975	36,11022	7	0	0	7	
380	IACUBINO ROSA	CBNRSO75P58H926H	18/09/1975	36,12903	7	0	0	7	

## PSR PUGLIA 2007 - 2013

MISURA 216 "SOSTEGNO AGLI INVESTIMENTI NON PRODUTTIVI IN CAMPO AGRICOLO"  
 AZIONE 1 - "RIPRISTINO MURETTI A SECCO"  
 BANDO PUBBLICATO SUL BURP 151 del 29/09/2011



Regione Puglia  
 Area Politiche per lo Sviluppo Rurale

### Graduatoria delle domande inviate entro il termine stabilito per la prima scadenza periodica

N. ORDINE	RAGIONE SOCIALE	P.IVA/ COD. FISCALE	DATA DI NASCITA	ETA'	PUNTEGGIO			
					INTERVENTI IN AREA NATURA 2000 E ALTRE AREE PROTETTE	INTERVENTI IN AMBITI TERRITORIALI DEL P.P.T.R.	INTERVENTI IN PARTICELLE CON ULIVETI MONUMENTALI	PUNTEGGIO TOTALE
381	BERLOCO DONATO	BRLDNT75P04A225N	04/09/1975	36,16667	7	0	0	7
382	CAPURSO ANGELO	CPRNGL75M24E038P	24/08/1975	36,19624	7	0	0	7
383	PERRONE ANTONIETTA	PRRNN75M59E038R	19/08/1975	36,20968	7	0	0	7
384	CAPPELLI ROCCO ALESSANDRO	CPPRCL75M16A048G	16/08/1975	36,21774	7	0	0	7
385	COLUCCI LEONARDO	CLCLRD75L26H096O	26/07/1975	36,27419	7	0	0	7
386	MANICONE MARCANTONIO	MNCMCN75L19A225E	19/07/1975	36,29301	7	0	0	7
387	BUONA ANNA	BNUNNA75L54F915M	14/07/1975	36,30645	7	0	0	7
388	NOTARNICOLA MARIA ANGELA	NTRMNG75L53F784G	13/07/1975	36,30914	7	0	0	7
389	BEVILACQUA PASQUA	BVLPSQ75L47F784Y	07/07/1975	36,32527	7	0	0	7
390	FRATELLI DE PALMA SOCIETA' SEMPLICE	05846900727		36,38082	7	0	0	7
391	TAGLIENTE MARIA	TGLMRA75H52E986L	12/06/1975	36,39516	7	0	0	7
392	RUGGIERI EUSTACCHIO	RGGSCC75H10L418F	10/06/1975	36,40054	7	0	0	7
393	CAPURSO ANDREA	GPRNDR75H09E038W	09/06/1975	36,40323	7	0	0	7
394	AZIENDA AGRICOLA LA GIUDECCA DI LAERA N. E BRANDI M.G. S.S.	06354910728		36,46102	7	0	0	7
395	CALIA LUCA	CLALCU75E14A225K	14/05/1975	36,47312	7	0	0	7
396	SUMMO ROBERTO	SMMRRT75E12H645G	12/05/1975	36,47849	7	0	0	7
397	ATTOLICO LUCIANO	TTLLCN75D13D508I	13/04/1975	36,55914	7	0	0	7
398	MANCINO MARIO	MNCMRA75D04C136K	04/04/1975	36,58333	7	0	0	7
399	LIPPOLIS GIUSEPPE	LPPGPP75C19A662R	19/03/1975	36,62634	7	0	0	7
400	FALCONE PIETRO	FLCPTR75C19E038V	19/03/1975	36,62634	7	0	0	7



Regione Puglia  
Area Politiche per lo Sviluppo Rurale

## PSR PUGLIA 2007 - 2013

MISURA 216 "SOSTEGNO AGLI INVESTIMENTI NON PRODUTTIVI IN CAMPO AGRICOLO"  
AZIONE 1 - "RIPRISTINO MURETTI A SECCO"  
BANDO PUBBLICATO SUL BURP 151 del 29/09/2011

### Graduatoria delle domande inviate entro il termine stabilito per la prima scadenza periodica

N. ORDINE	RAGIONE SOCIALE	P.IVA/ COD. FISCALE	DATA DI NASCITA	ETA'	PUNTEGGIO				PUNTEGGIO TOTALE
					INTERVENTI IN AREA NATURA 2000 E ALTRE AREE PROTETTE	INTERVENTI IN AMBITI TERRITORIALI DEL P.T.R.	INTERVENTI IN PARTICELLE CON ULIVETI MONUMENTALI		
401	ZACCARIA GIORGIO	ZCCGRG75C11E986W	11/03/1975	36,64785	7	0	0	7	
402	LAERA GIOVANNI	LRAGNN75B22F915A	22/02/1975	36,70161	7	0	0	7	
403	DE VITA PIETRO	DVTPTR75B16H926P	16/02/1975	36,71774	7	0	0	7	
404	COOPERATIVA AGRICOLA VAIRA. SOC. COOP. A MUTUALITA' PREVALENTE	03510230711		36,73454	7	0	0	7	
405	MARTINO GIUSEPPE	MRTGPP75A15I330Z	15/01/1975	36,80376	7	0	0	7	
406	FERSINO SIMONE	FRSSMN75A12D305N	12/01/1975	36,81183	7	0	0	7	
407	FISCHETTI SILVIO	FSCSLV74S28D643G	28/11/1974	36,93548	7	0	0	7	
408	SOCIETA' AGRICOLA SEMPLICE DI D'ONGHIA GIANVITO, D'ONGHIA NICOLA E D'ONGHIA GIUSEPPE DOMENICO	06287090721		36,93548	7	0	0	7	
409	FOSS MARAI 'SOCIETA' AGRICOLA S.S. DI BIASIOTTO ANDREA E FRATELLI	04337360269		36,94176	7	0	0	7	
410	VINCI GIOVANNI	VNCGNN74S23E986B	23/11/1974	36,94892	7	0	0	7	
411	NANNI DINO	NNNDNI74S21Z112U	21/11/1974	36,95430	7	0	0	7	
412	MANCINO ROCCO	MNCRCC74S11E038R	11/11/1974	36,98118	7	0	0	7	
413	PRANZO PAOLA	PRNP74S48G914W	08/11/1974	36,98925	7	0	0	7	
414	AZIENDA AGRICOLA ALTA MURGIA SOCIETA' SEMPLICE	02432380737		36,99462	7	0	0	7	
415	GENCO CARLO	GNCCL74R16A225P	16/10/1974	37,05108	7	0	0	7	
416	SOCIETA' AGRICOLA DOMENICO ZUCARO & FIGLI S.R.L.	06782570722	15/10/1974	37,05376	7	0	0	7	
417	ARMIENTI DOMENICO	RMNDNC74R14E223S	14/10/1974	37,05645	7	0	0	7	
418	LA TORRE MARIA SAVERIA	LTRMSV74R47H926P	07/10/1974	37,07527	7	0	0	7	
419	PERRONE ANTONIO	PRRNIN74P23E038Y	29/09/1974	37,09946	7	0	0	7	
420	D'ONGHIA PIETRO	DNGPTR74P07F784F	07/09/1974	37,15860	7	0	0	7	

## PSR PUGLIA 2007 - 2013

MISURA 216 "SOSTEGNO AGLI INVESTIMENTI NON PRODUTTIVI IN CAMPO AGRICOLO"  
 AZIONE 1 - "RIPRISTINO MURETTI A SECCO"  
 BANDO PUBBLICATO SUL BURP 151 del 29/09/2011



Regione Puglia  
 Area Politiche per lo Sviluppo Rurale

### Graduatoria delle domande inviate entro il termine stabilito per la prima scadenza periodica

N. ORDINE	RAGIONE SOCIALE	P.IVA/ COD. FISCALE	DATA DI NASCITA	ETA'	PUNTEGGIO			
					INTERVENTI IN AREA NATURA 2000 E ALTRE AREE PROTETTE	INTERVENTI IN AMBITI TERRITORIALI DEL P.P.T.R.	INTERVENTI IN PARTICELLE CON ULIVETI MONUMENTALI	PUNTEGGIO TOTALE
421	CAPOSENO TORRES GIUSEPPE	CPSGPP74P07D643W	07/09/1974	37,15860	7	0	0	7
422	LAERA DOMENICA	LRADNC74P42F784P	02/09/1974	37,17204	7	0	0	7
423	D'ONGHIA ONOFRIO	DNGNFR74P02E986Z	02/09/1974	37,17204	7	0	0	7
424	SOCIETA' AGRICOLA DE PADOVA ANTONIO & FIGLI	02746080734	12/08/1974	37,22849	7	0	0	7
425	GUERRA MARIA GRAZIA	GRRWGR74H70H926T	30/06/1974	37,34677	7	0	0	7
426	VIGILANTE ANTONELLA	VGLNIN74H59H926R	19/06/1974	37,37634	7	0	0	7
427	SPALLUTO GIOVANNI MARTINO	SPLGNN74H18E645I	18/06/1974	37,37903	7	0	0	7
428	TOTARO ROSALBA	TTRRLB74H57H926M	17/06/1974	37,38172	7	0	0	7
429	QUARTARELLA IRENE DANIELA	QRTRDN74H55A225U	15/06/1974	37,38710	7	0	0	7
430	DONVITO DOMENICO	DNVDNC74H07E038H	07/06/1974	37,40860	7	0	0	7
431	DISANTO FILIPPO	DSNFPP74E17I330F	17/05/1974	37,46505	7	0	0	7
432	MASTRONARDI GIOVANNI	MSTGNN74E11E986M	11/05/1974	37,48118	7	0	0	7
433	LORUSSO DONATO	LRSDNT74E11E986Y	11/05/1974	37,48118	7	0	0	7
434	SCANNIFFIO CARMELA	SCNCML74E46Z133T	06/05/1974	37,49462	7	0	0	7
435	AZ. AGR. "IL BORGO DEGLI ULIVI S.S."	06434650724		37,50067	7	0	0	7
436	SOCIETA' AGRICOLA F.LLI CASSESE S.S.	008956870731	29/04/1974	37,51613	7	0	0	7
437	AZ. AGR. MASSARO DI MASSARO N.E. SOLAZZO G. & C. S.N.C.	07002560725		37,54301	7	0	0	7
438	AZ.AGR. MASSERIA S.GIOVANNI DI MASTRONARDI SERAFINA E BORGHESE S. S.S.	06345810722		37,54704	7	0	0	7
439	GUERRA ANGELA ANTONIA	GRRNIN74D56H926H	16/04/1974	37,55108	7	0	0	7
440	DI PERNA MARIO PIO	DPRMRP74D14H926S	14/04/1974	37,55645	7	0	0	7



Regione Puglia  
Area Politiche per lo Sviluppo Rurale

## PSR PUGLIA 2007 - 2013

MISURA 216 "SOSTEGNO AGLI INVESTIMENTI NON PRODUTTIVI IN CAMPO AGRICOLO"  
AZIONE 1 - "RIPRISTINO MURETTI A SECCO"  
BANDO PUBBLICATO SUL BURP 151 del 29/09/2011

### Graduatoria delle domande inviate entro il termine stabilito per la prima scadenza periodica

N. ORDINE	RAGIONE SOCIALE	P.IVA/ COD. FISCALE	DATA DI NASCITA	ETA'	PUNTEGGIO				PUNTEGGIO TOTALE
					INTERVENTI IN AREA NATURA 2000 E ALTRE AREE PROTETTE	INTERVENTI IN AMBITI TERRITORIALI DEL P.P.T.R.	INTERVENTI IN PARTICELLE CON ULIVETI MONUMENTALI		
441	LOCOROTONDO MARIA GRAZIA	LCRMGR76D45C134P	05/04/1974	37,58065	7	0	0	7	
442	RIZZI GIUSEPPE	RZZGPP74C31E038G	31/03/1974	37,59409	7	0	0	7	
443	AMATULLI MIRELSA	MTLMLS74C67H096A	27/03/1974	37,60484	7	0	0	7	
444	CIMINIERA SOCIETA' AGRICOLA S.S. DEI F.LLI MANGINI	05631670725		37,65860	7	0	0	7	
445	NATALE CATERINA	NTLCRN74B63A225Q	23/02/1974	37,69892	7	0	0	7	
446	SANTORO MARCO EMILIO	SNTMCM74B11Z133V	11/02/1974	37,73118	7	0	0	7	
447	VITULLI ROSALBA GIULIANA	VTLLRLB74A65E223K	25/01/1974	37,77688	7	0	0	7	
448	VISCANTI DOMENICO	VSCDNC74A15A225K	15/01/1974	37,80376	7	0	0	7	
449	NUOVA ETA' SRL SOCIETA' AGRICOLA	02395090737	05/01/1974	37,83065	7	0	0	7	
450	LOFORESE FRANCESCO	LFRFNC73T25E469D	25/12/1973	37,86022	7	0	0	7	
451	DI PERNA MARIA PIA ROSANNA	DPRMPR73T64H926A	24/12/1973	37,86290	7	0	0	7	
452	LOCOROTONDO VINCENZO	LCRYCNT3T20E038N	20/12/1973	37,87366	7	0	0	7	
453	VENTRELLA CHRISTIAN PIETRO WIL	VNTCRS73T12E038C	12/12/1973	37,89516	7	0	0	7	
454	ANGIULLI SOCIETA' AGRICOLA ARL	02665690737	09/12/1973	37,90323	7	0	0	7	
455	DEBELLIS ALESSANDRA	DBLLSN73T46A048V	06/12/1973	37,91129	7	0	0	7	
456	MICCOLIS LEONARDO ANTONIO	MCCLRD73S30F784S	30/11/1973	37,93011	7	0	0	7	
457	ADDABBO ANTONIO	DDBN7N63R28C136N	28/10/1973	38,01882	7	0	0	7	
458	CIRIELLO ANTONIA	CRLNTN73R44B998B	04/10/1973	38,08333	7	0	0	7	
459	BIANCO MATTEO	BNCMTT73P17F784N	17/09/1973	38,13172	7	0	0	7	
460	BARBERIO SAVERIO	BRBSVR73P07C136S	07/09/1973	38,15860	7	0	0	7	

## PSR PUGLIA 2007 - 2013

MISURA 216 "SOSTEGNO AGLI INVESTIMENTI NON PRODUTTIVI IN CAMPO AGRICOLO"  
 AZIONE 1 - "RIPRISTINO MURETTI A SECCO"  
 BANDO PUBBLICATO SUL BURP 151 del 29/09/2011



Regione Puglia  
 Area Politiche per lo Sviluppo Rurale

### Graduatoria delle domande inviate entro il termine stabilito per la prima scadenza periodica

N. ORDINE	RAGIONE SOCIALE	P.IVA/ COD. FISCALE	DATA DI NASCITA	ETA'	PUNTEGGIO			
					INTERVENTI IN AREA NATURA 2000 E ALTRE AREE PROTETTE	INTERVENTI IN AMBITI TERRITORIALI DEL P.P.T.R.	INTERVENTI IN PARTICELLE CON ULIVETI MONUMENTALI	PUNTEGGIO TOTALE
461	CARRIERO GERARDO	CRRGRD73P02F839T	02/09/1973	38,17204	7	0	0	7
462	MANSUETO LEONARDO	MNSLRD73M27E038T	27/08/1973	38,18817	7	0	0	7
463	AZIENDA AGRICOLA MASSERIA ALBANESE-SOC.SEMPL. DI D'ONGHA VINCENZO & SILVESTRI MARIA REGINA	05888240727		38,19086	7	0	0	7
464	LIGORIO DOMENICO	LGRDNC73M13E986H	13/08/1973	38,22581	7	0	0	7
465	DIFONZO DOMENICO	DFDNC73L31330Z	31/07/1973	38,26075	7	0	0	7
466	MONTANARO ANNALISA	MINTNL73L71H926A	31/07/1973	38,26075	7	0	0	7
467	D'ONGHIA GIOVANNI	DNGGNN73L27E038O	27/07/1973	38,27151	7	0	0	7
468	SISTO ANTONIA	SSTNTN73L64E986P	24/07/1973	38,27957	7	0	0	7
469	SANTORO COSIMO	SNTCSM73L07E986Y	07/07/1973	38,32527	7	0	0	7
470	DISABATO CHIARA	DSBCHR73L45E038Z	05/07/1973	38,33065	7	0	0	7
471	VENTRICELLI MICHELE	VNTMHL73L05A225E	05/07/1973	38,33065	7	0	0	7
472	DISABATO ELISABETTA	DSBLBT73L45E038T	05/07/1973	38,33065	7	0	0	7
473	DI MOLA SAVERIO	DMLSVR73H29C134M	29/06/1973	38,34946	7	0	0	7
474	LISIVITO	LSIVTT73H01A149Q	01/06/1973	38,42473	7	0	0	7
475	MERICO FLAVIA	MRCFLV73E71Z133L	31/05/1973	38,42742	7	0	0	7
476	AZIENDA AGRICOLA BIOLOGICA MONTEMURNO S.S.	05761510725		38,44489	7	0	0	7
477	CAPONIO NICOLA	CPNNCL73E23954U	23/05/1973	38,44892	7	0	0	7
478	NASUTI NICOLA	NSTNCL73E22F631K	22/05/1973	38,45161	7	0	0	7
479	SIMONE TTI ERASMO	SMNRSM73E16B30T	16/05/1973	38,46774	7	0	0	7
480	AZIENDA AGRICOLA CONTINO DEI F.LLI MANSUETO	02147970731		38,51747	7	0	0	7



Regione Puglia  
Area Politiche per lo Sviluppo Rurale

## PSR PUGLIA 2007 - 2013

MISURA 216 "SOSTEGNO AGLI INVESTIMENTI NON PRODUTTIVI IN CAMPO AGRICOLO"  
AZIONE 1 - "RIPRISTINO MURETTI A SECCO"  
BANDO PUBBLICATO SUL BURP 151 del 29/09/2011

### Graduatoria delle domande inviate entro il termine stabilito per la prima scadenza periodica

N. ORDINE	RAGIONE SOCIALE	P.IVA/ COD. FISCALE	DATA DI NASCITA	ETA'	PUNTEGGIO				PUNTEGGIO TOTALE
					INTERVENTI IN AREA NATURA 2000 E ALTRE AREE PROTETTE	INTERVENTI IN AMBITI TERRITORIALI DEL P.P.T.R.	INTERVENTI IN PARTICELLE CON ULIVETI MONUMENTALI		
481	DE BONIS FRANCO	DBNFNC73D27H926Q	27/04/1973	38,52151	7	0	0	7	
482	D'AGOSTINO ANGELA	DGSNGL73D54B180L	14/04/1973	38,55645	7	0	0	7	
483	ORLANDI BIAGIO	RLNBGI73D08F052V	08/04/1973	38,57258	7	0	0	7	
484	MARTUCCI ANTONIO MICHELE	MRTNNM73C20H096Y	20/03/1973	38,62366	7	0	0	7	
485	D'ONGHIA ANTONIA	DNGNTN73C55F784B	15/03/1973	38,63710	7	0	0	7	
486	PIZZARELLI COSIMO	PZZCSM73B11H096A	11/02/1973	38,73118	7	0	0	7	
487	"AGRICOLA GARGANO" SOCIET? COOPERATIVA A R.L.A MUTUALIT? PREVALENTE	03652000716		38,75672	7	0	0	7	
488	AGRICOLA FALCARE DI MICHELE E ROCCO COCCIA - S.N.C.	03240200711		38,76075	7	0	0	7	
489	MOTTOLA GIANLUCA	MITTGL73A31H096P	31/01/1973	38,76075	7	0	0	7	
490	D'ONGHIA VITO	DNGVTI73A01E986R	01/01/1973	38,84140	7	0	0	7	
491	SOCIETA' AGRICOLA CAZZOLLA DI CAZZOLLA GIOVANNI & GIRARDI ANTONELLA	07002150725		38,85753	7	0	0	7	
492	PONTRANDOLFO VITO ANTONIO	PNTVNT72T11E038V	11/12/1972	38,89785	7	0	0	7	
493	GIANNANTONIO ANGELA PIA	GNNLP72T51H926H	11/12/1972	38,89785	7	0	0	7	
494	TABACCO MARIA	TBCMRAT72S64B829Z	24/11/1972	38,94624	7	0	0	7	
495	STALLONE SANDRO	STLSDR72S19D643D	19/11/1972	38,95968	7	0	0	7	
496	CANNAROZZI MICHELE	CNNMHL72S06H926N	06/11/1972	38,99462	7	0	0	7	
497	DE FELIPPIS GAUDENZIO	DFLGNZ72R26H926A	26/10/1972	39,02419	7	0	0	7	
498	SOCIETA' AGRICOLA GENCO & DE CARO SOC. SEMPL.	06350190721		39,08333	7	0	0	7	
499	DE VITA PIETRO MASSIMILIANO	DVTPRM72P23H926X	23/09/1972	39,11559	7	0	0	7	
500	GOFFREDO VINCENZO	GFFVCNT2P05F027C	05/09/1972	39,16398	7	0	0	7	

## PSR PUGLIA 2007 - 2013

MISURA 216 "SOSTEGNO AGLI INVESTIMENTI NON PRODUTTIVI IN CAMPO AGRICOLO"  
 AZIONE 1 - "RIPRISTINO MURETTI A SECCO"  
 BANDO PUBBLICATO SUL BURP 151 del 29/09/2011



Regione Puglia  
 Area Politiche per lo Sviluppo Rurale

### Graduatoria delle domande inviate entro il termine stabilito per la prima scadenza periodica

N. ORDINE	RAGIONE SOCIALE	P.IVA/ COD. FISCALE	DATA DI NASCITA	ETA'	PUNTEGGIO			
					INTERVENTI IN AREA NATURA 2000 E ALTRE AREE PROTETTE	INTERVENTI IN AMBITI TERRITORIALI DEL P.P.T.R.	INTERVENTI IN PARTICELLE CON ULIVETI MONUMENTALI	PUNTEGGIO TOTALE
501	LOMURNO MICHELE	LMRMHL72M24A225C	24/08/1972	39,19624	7	0	0	7
502	PETRERA MAURIZIO	PTRMZR72M11E038K	11/08/1972	39,23118	7	0	0	7
503	MARTELLA ROBERTO	MRTRR172M08L219F	08/08/1972	39,23925	7	0	0	7
504	TEDONE SOCIETA' SEMPLICE	06345270729		39,26613	7	0	0	7
505	IORE NUNZIO	FRINNZ72L28H985S	28/07/1972	39,26882	7	0	0	7
506	VIAPIANO SAVERIO	VPNSVR72H25A048J	25/06/1972	39,36022	7	0	0	7
507	FALCICCHIO TOMMASO	FLCTMS72H20A225N	20/06/1972	39,37366	7	0	0	7
508	DIFONZO FILIPPO	DFNFPP72H08A225A	08/06/1972	39,40691	7	0	0	7
509	DI NAUTA MATTEO	DNTMTT72E21158L	21/05/1972	39,45430	7	0	0	7
510	LANTANO VITO	LNTVT172E15A285M	15/05/1972	39,47043	7	0	0	7
511	CANNAROZZI MATTEO PIO	CNNMTP72D07B829J	07/04/1972	39,57527	7	0	0	7
512	CICCO ROSAMARIA	CCCRM72D42A285V	02/04/1972	39,58871	7	0	0	7
513	LOGRANO PAOLA	LGRPLA72C61A225J	21/03/1972	39,62097	7	0	0	7
514	PARADISO ERASMO	PRDRSM72C16A048C	16/03/1972	39,63441	7	0	0	7
515	GENTILE VITANTONIO	GNTVNT72C11E986T	11/03/1972	39,64785	7	0	0	7
516	SOLLECITO GIOVANNA	SLLGNN72C42A225P	02/03/1972	39,67204	7	0	0	7
517	MASSERIA GIANNEVOLTA SOC.AGR.S	06354930726		39,72401	7	0	0	7
518	ANGELINI ANNA	NGLNNA72B53E986M	13/02/1972	39,72581	7	0	0	7
519	DOTE FRANCO PAOLO VITO	DTOFNC72B09I330T	09/02/1972	39,73656	7	0	0	7
520	LOPANE MARIA	LPNMRAT2A71A048G	31/01/1972	39,76075	7	0	0	7





Regione Puglia  
Area Politiche per lo Sviluppo Rurale

## PSR PUGLIA 2007 - 2013

MISURA 216 "SOSTEGNO AGLI INVESTIMENTI NON PRODUTTIVI IN CAMPO AGRICOLO"  
AZIONE 1 - "RIPRISTINO MURETTI A SECCO"  
BANDO PUBBLICATO SUL BURP 151 del 29/09/2011

### Graduatoria delle domande inviate entro il termine stabilito per la prima scadenza periodica

N. ORDINE	RAGIONE SOCIALE	P.IVA/ COD. FISCALE	DATA DI NASCITA	ETA'	PUNTEGGIO				PUNTEGGIO TOTALE
					INTERVENTI IN AREA NATURA 2000 E ALTRE AREE PROTETTE	INTERVENTI IN AMBITI TERRITORIALI DEL P.P.T.R.	INTERVENTI IN PARTICELLE CON ULIVETI MONUMENTALI		
521	SOCIETA' AGRICOLA SALAMIDA DI SALAMIDA ANNA MARIA & C. S.A.S.	02475720732		39,82527	7	0	0	0	7
522	DARNESE ANTONELLA	DRNNNL71T61158C	21/12/1971	39,87097	7	0	0	0	7
523	DI COSMO DONATO PIO	DCSDTP71T20H926D	20/12/1971	39,87366	7	0	0	0	7
524	AZIENDA AGRICOLA IL GERMOGLIO DI ANNA E VITA LUCIA MALLARDI- SOC.SEMPLICE	05840470727		39,88038	7	0	0	0	7
525	LIONETTI FRANCESCO	LNTFNC71T08B998D	08/12/1971	39,90591	7	0	0	0	7
526	PIPOLI CHRISTIAN	PPLCRS71T07A662V	07/12/1971	39,90860	7	0	0	0	7
527	RICCI FRANCESCO	RCCFNC71S29F027Q	29/11/1971	39,93280	7	0	0	0	7
528	LA TORRATA EGIDIO ARCANGELO	LTRGR71S12F784S	12/11/1971	39,97849	7	0	0	0	7
529	SAVINO MARIO	SVNMRA71R11H926P	10/11/1971	39,98387	7	0	0	0	7
530	IORE CARLO	FRICRL71S07E038O	07/11/1971	39,99194	7	0	0	0	7
531	FUSILLO DOMENICO	FSLDNC71R29E469T	29/10/1971	40,01613	7	0	0	0	7
532	MARVULLI FEDERICO	MRVFRC71R26A225T	26/10/1971	40,02419	7	0	0	0	7
533	CALVANO ANTONELLA	CLVNNL71R56Z112R	16/10/1971	40,05108	7	0	0	0	7
534	FANELLI GIACOMO	FNLGCM71R02E223Y	02/10/1971	40,08871	7	0	0	0	7
535	VITI GAETANA	VTIGTN71P68A225R	28/09/1971	40,10215	7	0	0	0	7
536	CAPURSO VITO	CPRVTI71P25E038E	25/09/1971	40,11022	7	0	0	0	7
537	GENTILE CHIARA	GNTCHR71P47H096W	07/09/1971	40,15860	7	0	0	0	7
538	SCIROCCO ORAZIO	SCRRZO71M25I158D	25/08/1971	40,19355	7	0	0	0	7
539	SOCIETA' AGRICOLA RESTA FRANCESCO & PASQUALE S.S.	05942730721		40,20699	7	0	0	0	7
540	GENCO ANTONIO	GNCNTN71M05A225M	05/08/1971	40,24731	7	0	0	0	7

## PSR PUGLIA 2007 - 2013

MISURA 216 "SOSTEGNO AGLI INVESTIMENTI NON PRODUTTIVI IN CAMPO AGRICOLO"  
 AZIONE 1 - "RIPRISTINO MURETTI A SECCO"  
 BANDO PUBBLICATO SUL BURP 151 del 29/09/2011



Regione Puglia  
 Area Politiche per lo Sviluppo Rurale

### Graduatoria delle domande inviate entro il termine stabilito per la prima scadenza periodica

N. ORDINE	RAGIONE SOCIALE	P.IVA/ COD. FISCALE	DATA DI NASCITA	ETA'	PUNTEGGIO				PUNTEGGIO TOTALE
					INTERVENTI IN AREA NATURA 2000 E ALTRE AREE PROTETTE	INTERVENTI IN AMBITI TERRITORIALI DEL P.T.R.	INTERVENTI IN PARTICELLE CON ULIVETI MONUMENTALI		
541	PATRUNO PAOLO	PTRPLA71M01E0381	01/08/1971	40,25806	7	0	0	0	7
542	LAMA CHIARA SOC. AGR. SRL	07193890725		40,25883	7	0	0	0	7
543	PALMITESSA ANNA	PLMNNNA71L57H096L	17/07/1971	40,29839	7	0	0	0	7
544	GORGOLIONE ALESSANDRA	GRGLSN71L53H926G	13/07/1971	40,30914	7	0	0	0	7
545	AZIENDA AGRICOLA ANTONIO TARULLI S.R.L. SOCIETA' AGRICOLA	05167960722		40,33333	7	0	0	0	7
546	AZIENDAAGRIZOOTECNICA GREEN	05898120729		40,37634	7	0	0	0	7
547	ALOIA GIUSEPPE	LAOGPP71H13F784R	13/06/1971	40,39247	7	0	0	0	7
548	IGNAZZI MARIA ROSARIA	GNZMRS71H52H096K	12/06/1971	40,39516	7	0	0	0	7
549	CARDETTA ANTONIO	CRDNTN71H12E038H	12/06/1971	40,39516	7	0	0	0	7
550	INTINI ANGELA	NTNNGL71H51F784V	11/06/1971	40,39785	7	0	0	0	7
551	BASILE COMASIA	BSLCMS71H47E986I	07/06/1971	40,40860	7	0	0	0	7
552	MASELLI FELICE	MSLFCL71H05B998T	05/06/1971	40,41398	7	0	0	0	7
553	MOTTOLA GIACOMO	MITTGM71H01F915T	01/06/1971	40,42473	7	0	0	0	7
554	LAMA DI ROSE - SOCIETA' AGRICOLA	02548400734	22/05/1971	40,45161	7	0	0	0	7
555	AMATULLI & C. DI AMATULLI GIUSEPPE S.A.S.	02431320734		40,45520	7	0	0	0	7
556	MOLINARI ENZO	MLNNZE71E20I830I	20/05/1971	40,45699	7	0	0	0	7
557	CLEMENTE FRANCESCO	CLMFNC71E19A225A	19/05/1971	40,45968	7	0	0	0	7
558	COOP. AGRICOLA ROSA DELLE MURGE SOC. COOP.	04271890727		40,46057	7	0	0	0	7
559	ABBADESSA ROSA	BBDRSO71E58A893H	18/05/1971	40,46237	7	0	0	0	7
560	PALMIERI MINO	PLMNNI71E17H926G	17/05/1971	40,46505	7	0	0	0	7



Regione Puglia  
Area Politiche per lo Sviluppo Rurale

## PSR PUGLIA 2007 - 2013

MISURA 216 "SOSTEGNO AGLI INVESTIMENTI NON PRODUTTIVI IN CAMPO AGRICOLO"  
AZIONE 1 - "RIPRISTINO MURETTI A SECCO"  
BANDO PUBBLICATO SUL BURP 151 del 29/09/2011

### Graduatoria delle domande inviate entro il termine stabilito per la prima scadenza periodica

N. ORDINE	RAGIONE SOCIALE	P.IVA/ COD. FISCALE	DATA DI NASCITA	ETA'	PUNTEGGIO				PUNTEGGIO TOTALE
					INTERVENTI IN AREA NATURA 2000 E ALTRE AREE PROTETTE	INTERVENTI IN AMBITI TERRITORIALI DEL P.P.T.R.	INTERVENTI IN PARTICELLE CON ULIVETI MONUMENTALI		
561	AZIENDA AGRICOLA F.LLI SIMONETTI - NUZZACO	06355620722		40,47177	7	0	0	7	
562	MASTRANGELO MARIA GRAZIA	MSTMGR71E53E038E	13/05/1971	40,47581	7	0	0	7	
563	LAURIERI DOMENICO	LRRDNC71E11A225Y	11/05/1971	40,48118	7	0	0	7	
564	SCHIAVONE PASQUALE	SCHPQL71D27A149C	27/04/1971	40,52151	7	0	0	7	
565	ARGESE LORENZO	RGSLNZ71D12E986F	12/04/1971	40,56183	7	0	0	7	
566	LOSITO VINCENZO	LSTVCN71B17F784U	17/02/1971	40,71505	7	0	0	7	
567	MAINO ANTONIETTA	MNANN71B55C983C	15/02/1971	40,72043	7	0	0	7	
568	DENORA FILIPPO	DNRPPP71B01A225L	01/02/1971	40,75806	7	0	0	7	
569	BALESTRA LUIGI	BLSLJU71A28E986B	28/01/1971	40,76882	7	0	0	7	
570	SACCO MARIA VITTORIA	SCCMV71A50B829Y	10/01/1971	40,81720	7	0	0	7	
571	AZ. AGR. F.LLI FRANCESCO, NICOLA E MARIO LANZOLLA SOC.SEMPL.AGRICOLA	05009480723		40,81810	7	0	0	7	
572	"AZIENDA AGRICOLA DIGREGORIO & PARADISO"	06343480726		40,84543	7	0	0	7	
573	CAPONIO GRAZIA	CPNGRZ70T65I330S	25/12/1970	40,86022	7	0	0	7	
574	CAPONIO FRANCESCO	CPNFNC70T18E038P	18/12/1970	40,87903	7	0	0	7	
575	AZIENDA AGRICOLA DISANTO MICHELE SOCIETA' SEMPLICE	06356540721	12/12/1970	40,89516	7	0	0	7	
576	GOFFREDO PASQUALE	GFFPQL70T08F915Z	08/12/1970	40,90591	7	0	0	7	
577	PORFIDO ANTONIO	PRFNTN70S25I330G	25/11/1970	40,94355	7	0	0	7	
578	AGRIMMOBILIARE ZUCARO S.R.L.	05799110720	23/11/1970	40,94892	7	0	0	7	
579	MASERIA LA MURGIA DI CIALLEDDA DI CACCIAPAGLIA D. & C.SOC.AGR.SEMP.	05886520724		40,95883	7	0	0	7	
580	MASTRANGELO VITO	MSTVTI70S10H096A	10/11/1970	40,98387	7	0	0	7	



Regione Puglia  
Area Politiche per lo Sviluppo Rurale

## PSR PUGLIA 2007 - 2013

MISURA 216 "SOSTEGNO AGLI INVESTIMENTI NON PRODUTTIVI IN CAMPO AGRICOLO"  
AZIONE 1 - "RIPRISTINO MURETTI A SECCO"  
BANDO PUBBLICATO SUL BURP 151 del 29/09/2011

### Graduatoria delle domande inviate entro il termine stabilito per la prima scadenza periodica

N. ORDINE	RAGIONE SOCIALE	P.IVA/ COD. FISCALE	DATA DI NASCITA	ETA'	PUNTEGGIO			
					INTERVENTI IN AREA NATURA 2000 E ALTRE AREE PROTETTE	INTERVENTI IN AMBITI TERRITORIALI DEL P.P.T.R.	INTERVENTI IN PARTICELLE CON ULIVETI MONUMENTALI	PUNTEGGIO TOTALE
581	FRANCHINI FRANCESCO	FRFNC70S03F915X	03/11/1970	41,00269	7	0	0	7
582	AZIENDA CANTONE DI CASULLI PASQUALE & CASULLI GIOVANNI S.S.	02431790738		41,01210	7	0	0	7
583	MANSUETO ERMELINDA	MNSRLN70R69F915N	20/10/1970	41,04032	7	0	0	7
584	MARVULLI MASSIMO	MRYMSM70R14A225G	17/10/1970	41,04839	7	0	0	7
585	NATUZZI RAFFAELE	NTZRFL70R15A225G	15/10/1970	41,05376	7	0	0	7
586	COLAMONACO NICOLA	CLMNCL70R12A225K	12/10/1970	41,06183	7	0	0	7
587	DE NISCO ENZA	DNSNZE70R44F784T	04/10/1970	41,08333	7	0	0	7
588	ESPOSITO FILOMENA	SPSFMN70P65F157L	25/09/1970	41,11022	7	0	0	7
589	ARMILLOTTA MICHELINA	RMLMHL70P56H926T	16/09/1970	41,13441	7	0	0	7
590	PERCOCO MARIA	PRCMRA70P48E223C	08/09/1970	41,15591	7	0	0	7
591	MIOLA ANTONIA	MLINTN70M62Z133N	22/08/1970	41,20161	7	0	0	7
592	NATUZZI ROCCO	NTZRCC70L28I330R	28/07/1970	41,26882	7	0	0	7
593	BRESCIA VITO	BRSVTI70L15L049O	15/07/1970	41,30376	7	0	0	7
594	CUSCITO LEONARDO	CSCLRD70L12E038A	12/07/1970	41,31183	7	0	0	7
595	DEBERNARDIS GIUSEPPE	DBRGPP70S07A225C	11/07/1970	41,31452	7	0	0	7
596	ROMANAZZI ROSA	RMNRSO70L45H096X	05/07/1970	41,33065	7	0	0	7
597	FANELLI DOMENICO	FNLDNC70H13E223L	13/06/1970	41,39247	7	0	0	7
598	BUFANO GIUSEPPE	BFNGPP70H07E986S	07/06/1970	41,40860	7	0	0	7
599	MINEL ANGELO	MNINGL70H06E469W	06/06/1970	41,41129	7	0	0	7
600	PERRONE VITO PASQUALE	PRRVPST70H06E038Q	06/06/1970	41,41129	7	0	0	7



Regione Puglia  
Area Politiche per lo Sviluppo Rurale

## PSR PUGLIA 2007 - 2013

MISURA 216 "SOSTEGNO AGLI INVESTIMENTI NON PRODUTTIVI IN CAMPO AGRICOLO"  
AZIONE 1 - "RIPRISTINO MURETTI A SECCO"  
BANDO PUBBLICATO SUL BURP 151 del 29/09/2011

### Graduatoria delle domande inviate entro il termine stabilito per la prima scadenza periodica

N. ORDINE	RAGIONE SOCIALE	P.IVA/ COD. FISCALE	DATA DI NASCITA	ETA'	PUNTEGGIO				PUNTEGGIO TOTALE
					INTERVENTI IN AREA NATURA 2000 E ALTRE AREE PROTETTE	INTERVENTI IN AMBITI TERRITORIALI DEL P.P.T.R.	INTERVENTI IN PARTICELLE CON ULIVETI MONUMENTALI		
601	SOCIETA' AGRICOLA MONTE SACRO DI BITONDI LIBERA & C. S.A.S.	03741840718		41,42540	7	0	0	0	7
602	BIANCO GIOVANNI VITO	BNCGNN70E27E038Z	27/05/1970	41,43817	7	0	0	0	7
603	SOCIETA' AGRICOLA SEMPLICE DOLCE MORSO DI DE LUCA F. SCO & C	02427880733		41,44489	7	0	0	0	7
604	NOTARNICOLA GIUSEPPE	NTRGPP70E07F915Y	07/05/1970	41,49194	7	0	0	0	7
605	AZIENDA AGRICOLA DEMAR DI DEMARINIS E GIAMPE TRUZZI SOC.SEMPLICE	05841940728		41,50941	7	0	0	0	7
606	CHIRIZZI PIERFRANCESCO	CHRPFR70D29E5060	29/04/1970	41,51613	7	0	0	0	7
607	NETTI PASQUINA	NTPPQN70D68E986C	28/04/1970	41,51882	7	0	0	0	7
608	AZIENDA AGRICOLA F.LLI PICERNO DI PASQUALE E NICOLA SS	05379100729		41,52285	7	0	0	0	7
609	RONDANELLI FRANCESCA	RNDFNC70D65A944C	25/04/1970	41,52688	7	0	0	0	7
610	IORE ROSA	FRIRSO70D65E038G	25/04/1970	41,52688	7	0	0	0	7
611	TRE ROTOLI OTTAVIO	TRRTTV70D18A662H	18/04/1970	41,54570	7	0	0	0	7
612	RANIERI CECILIA	RNRCL70C68A662Q	28/03/1970	41,60215	7	0	0	0	7
613	PARCO DI MESOLA DI STANO ANGELA SAS	05670180727		41,60349	7	0	0	0	7
614	QUINTANO PERCOCO MARIA TERESA	QNTMTR70C62A225Z	22/03/1970	41,61828	7	0	0	0	7
615	COLAGICCO MARIO	CLCMFRA70C20I330H	20/03/1970	41,62366	7	0	0	0	7
616	AZIENDA ZOOTECNICA SCIALPI SOCIETA' SEMPLICE	02457140735		41,62724	7	0	0	0	7
617	MASRONARDI ROSA GIOVANNA	MSTRGV70B56E986G	16/02/1970	41,71774	7	0	0	0	7
618	CAMPANELLA ROSANINA	CMPRNN70B55F7840	15/02/1970	41,72043	7	0	0	0	7
619	LARATO MICHELE	LRTMHL70B14I330R	14/02/1970	41,72312	7	0	0	0	7
620	SAPONARI LUCIA	SPNLUC70B47F915F	07/02/1970	41,74194	7	0	0	0	7

## PSR PUGLIA 2007 - 2013

MISURA 216 "SOSTEGNO AGLI INVESTIMENTI NON PRODUTTIVI IN CAMPO AGRICOLO"  
 AZIONE 1 - "RIPRISTINO MURETTI A SECCO"  
 BANDO PUBBLICATO SUL BURP 151 del 29/09/2011



Regione Puglia  
 Area Politiche per lo Sviluppo Rurale

### Graduatoria delle domande inviate entro il termine stabilito per la prima scadenza periodica

N. ORDINE	RAGIONE SOCIALE	P.IVA/ COD. FISCALE	DATA DI NASCITA	ETA'	PUNTEGGIO			
					INTERVENTI IN AREA NATURA 2000 E ALTRE AREE PROTETTE	INTERVENTI IN AMBITI TERRITORIALI DEL P.P.T.R.	INTERVENTI IN PARTICELLE CON ULIVETI MONUMENTALI	PUNTEGGIO TOTALE
621	CONGEDI SIRIANA	CNGSRN70B47L484R	07/02/1970	41,74194	7	0	0	7
622	GENTILE ANNAMARIA	GNTNMR70B46F376E	06/02/1970	41,74462	7	0	0	7
623	DISANTO ANGELO VITO	DSNNLV70A29E038V	29/01/1970	41,76613	7	0	0	7
624	BARBERA RICCARDO	BRBRCR70A26F284O	26/01/1970	41,77419	7	0	0	7
625	LOSITO GIULIA	LSTGLI70A65C136H	25/01/1970	41,77688	7	0	0	7
626	MASTRONARDI PAOLO	MSTPLA70A23F915G	23/01/1970	41,78226	7	0	0	7
627	GIAMPETRUZZI DOMENICO EDOARDO	GMPDNC70A14E038G	14/01/1970	41,80645	7	0	0	7
628	DIFILIPPO VITO	DFLVTI70A06I330H	06/01/1970	41,82796	7	0	0	7
629	NUZZI PATRIZIA	NZZPRZ69T59H926R	19/12/1969	41,87634	7	0	0	7
630	DI PERNA ANNA	DPRNNA69S52B829W	12/11/1969	41,97849	7	0	0	7
631	BIANCO MARIA	BNCWRA69S41F784N	01/11/1969	42,00806	7	0	0	7
632	TURNONE ANSELMO	TRNNLM69R24E986P	24/10/1969	42,02957	7	0	0	7
633	SALCUNI LIBERA MARIA	SLCLRM69R64H926V	24/10/1969	42,02957	7	0	0	7
634	CHIERICO UMBERTO	CHRMRT69R21A225J	21/10/1969	42,03763	7	0	0	7
635	BISCOTTI OSCAR	BSCSCR69R20I024O	20/10/1969	42,04032	7	0	0	7
636	D'ERRICO FRANCESCO	DRRFNC69P30I158S	30/09/1969	42,09677	7	0	0	7
637	BARBERIO GIUSEPPE	BRBGPP69H26I330O	26/09/1969	42,10753	7	0	0	7
638	AZIENDA AGRICOLA PANTALONE DI ERASMO CAPONIO & FIGLI	05883200726		42,12455	7	0	0	7
639	LAMARRA ADDOLORATA	LMRDLR69M56E986C	16/08/1969	42,21774	7	0	0	7
640	TAVAGLIONE MICHELANTONIO	TVGMHL69L31L858T	31/07/1969	42,26075	7	0	0	7



Regione Puglia  
Area Politiche per lo Sviluppo Rurale

## PSR PUGLIA 2007 - 2013

MISURA 216 "SOSTEGNO AGLI INVESTIMENTI NON PRODUTTIVI IN CAMPO AGRICOLO"  
AZIONE 1 - "RIPRISTINO MURETTI A SECCO"  
BANDO PUBBLICATO SUL BURP 151 del 29/09/2011

### Graduatoria delle domande inviate entro il termine stabilito per la prima scadenza periodica

N. ORDINE	RAGIONE SOCIALE	P.IVA/ COD. FISCALE	DATA DI NASCITA	ETA'	PUNTEGGIO				PUNTEGGIO TOTALE
					INTERVENTI IN AREA NATURA 2000 E ALTRE AREE PROTETTE	INTERVENTI IN AMBITI TERRITORIALI DEL P.P.T.R.	INTERVENTI IN PARTICELLE CON ULIVETI MONUMENTALI		
641	FINI MICHELA	FNIMHL69L59B300S	19/07/1969	42,29301	7	0	0	0	7
642	AGRICOLA NEW COURT SOC. AGRIC. SEMPL. DI LOCOROTONDO G. E STASI A.	05892010728		42,31452	7	0	0	0	7
643	AZ AGRICOLA DI DAPRILE ENZO & FIGLI S.S.	05850560722		42,32437	7	0	0	0	7
644	LEGROTTAGLIE GIOVANNI	LGRGNN69H25F784W	25/06/1969	42,36022	7	0	0	0	7
645	MARTINO ALFREDO	MRTLRLD69H16A048W	16/06/1969	42,38441	7	0	0	0	7
646	GENTILE LUIGI	GNTLGR69H14L858L	14/06/1969	42,38978	7	0	0	0	7
647	GOFFREDO SEBASTIANO	GFSSST69H09F027N	09/06/1969	42,40323	7	0	0	0	7
648	DI COSMO MATTEO	DCSMIT69H06Z112X	06/06/1969	42,41129	7	0	0	0	7
649	RICCARDI VITO GIOVANNI	RCCVGV69H02E205K	02/06/1969	42,42204	7	0	0	0	7
650	MICCOLIS LORENZO	MCCLNZ69E30F915C	30/05/1969	42,43011	7	0	0	0	7
651	BARBERIO GIUSEPPE	BRBGPP69E21F052O	21/05/1969	42,45430	7	0	0	0	7
652	CANNITO FRANCESCO	CNNFNC69E11A225P	11/05/1969	42,48118	7	0	0	0	7
653	FILOMENO MARIA SCALA	FLMMSC69E51F027B	11/05/1969	42,48118	7	0	0	0	7
654	PUGLIESE VINCENZO	PGLVCN69E10A662J	10/05/1969	42,48387	7	0	0	0	7
655	CECERE GIOVANNI MICHELE	CCRGNN69E08E986Y	08/05/1969	42,48925	7	0	0	0	7
656	SICALPI GABRIELLA	SCLGRL69D68L049G	28/04/1969	42,51882	7	0	0	0	7
657	MASSERIA CUTURI SOCIETA' AGR. A RESPONSABILITA' LIMITATA	04243390285	22/04/1969	42,53495	7	0	0	0	7
658	MAGGIO MARIA GRAZIA	MGGMGR69D54Z133H	14/04/1969	42,55645	7	0	0	0	7
659	TAURO DAMIANO	TRADMIN69D11A149T	11/04/1969	42,56452	7	0	0	0	7
660	SOCIETA' AGRICOLA SEMPLICE MILANO - RIZZI	05157770727		42,63038	7	0	0	0	7

## PSR PUGLIA 2007 - 2013

MISURA 216 "SOSTEGNO AGLI INVESTIMENTI NON PRODUTTIVI IN CAMPO AGRICOLO"  
 AZIONE 1 - "RIPRISTINO MURETTI A SECCO"  
 BANDO PUBBLICATO SUL BURP 151 del 29/09/2011



Regione Puglia  
 Area Politiche per lo Sviluppo Rurale

### Graduatoria delle domande inviate entro il termine stabilito per la prima scadenza periodica

N. ORDINE	RAGIONE SOCIALE	P.IVA/ COD. FISCALE	DATA DI NASCITA	ETA'	PUNTEGGIO				PUNTEGGIO TOTALE
					INTERVENTI IN AREA NATURA 2000 E ALTRE AREE PROTETTE	INTERVENTI IN AMBITI TERRITORIALI DEL P.P.T.R.	INTERVENTI IN PARTICELLE CON ULIVETI MONUMENTALI		
661	MICCOLIS FRANCESCO	MCCFNC69B25F915B	25/02/1969	42,69355	7	0	0	7	
662	ORFINO VITO LEONARDO	RFNVLN69B21E038U	21/02/1969	42,70430	7	0	0	7	
663	AZIENDA AGRICOLA RADICCI S.S.	02577140730		42,70565	7	0	0	7	
664	EPIFANO MARIANNA	PFNNMN69B56E986N	18/02/1969	42,71237	7	0	0	7	
665	PIANO MARIA ANTONIETTA	PNIMINT69B55H926R	15/02/1969	42,72043	7	0	0	7	
666	CONTE GERARDO	CNTGRD69B15D269S	15/02/1969	42,72043	7	0	0	7	
667	DE CARLO FRANCESCO	DCRFNC69B01A149P	01/02/1969	42,75806	7	0	0	7	
668	MELONE PALMA	MLNPLM69A68E986W	28/01/1969	42,76882	7	0	0	7	
669	FUSILLO GIUSEPPE	FSLGPP69A27F915N	27/01/1969	42,77151	7	0	0	7	
670	SILVESTRI GIUSEPPE	SLVGPP69A23F784A	23/01/1969	42,78226	7	0	0	7	
671	DI GREGORIO ANTONIO FRANCO	DGRNNF69A16B829N	16/01/1969	42,80108	7	0	0	7	
672	DEBERNARDIS ANDREA	DBRNDR69A15A225I	15/01/1969	42,80376	7	0	0	7	
673	PRENCIPE SAVERIO	PRNSVR69A01L858I	01/01/1969	42,84140	7	0	0	7	
674	MASTROMARINO ORSOLA	MSTRSL68T71A225Y	31/12/1968	42,84409	7	0	0	7	
675	CAMICIA SIMONE	CMCSMN68T25H096Z	25/12/1968	42,86022	7	0	0	7	
676	D'ADDETTA MARIO	DDDMRA68T16B829D	16/12/1968	42,88441	7	0	0	7	
677	RUSSO MARIA ROSARIA	RSSMRS68T56E469R	16/12/1968	42,88441	7	0	0	7	
678	RECCHIA FRANCESCO	RCCFNC68T04F915Y	04/12/1968	42,91667	7	0	0	7	
679	CARONE PASQUALE	CRNPQL68T03A225I	03/12/1968	42,91935	7	0	0	7	
680	MEZZAPESA LAURA	MZZLRA68S63E038E	23/11/1968	42,94892	7	0	0	7	





Regione Puglia  
Area Politiche per lo Sviluppo Rurale

## PSR PUGLIA 2007 - 2013

MISURA 216 "SOSTEGNO AGLI INVESTIMENTI NON PRODUTTIVI IN CAMPO AGRICOLO"  
AZIONE 1 - "RIPRISTINO MURETTI A SECCO"  
BANDO PUBBLICATO SUL BURP 151 del 29/09/2011

### Graduatoria delle domande inviate entro il termine stabilito per la prima scadenza periodica

N. ORDINE	RAGIONE SOCIALE	P.IVA/ COD. FISCALE	DATA DI NASCITA	ETA'	PUNTEGGIO				PUNTEGGIO TOTALE
					INTERVENTI IN AREA NATURA 2000 E ALTRE AREE PROTETTE	INTERVENTI IN AMBITI TERRITORIALI DEL P.P.T.R.	INTERVENTI IN PARTICELLE CON ULIVETI MONUMENTALI		
681	SIMONE RAFFAELE	SMNRF68S15A225Y	15/11/1968	42,97043	7	0	0	7	
682	GIGANTE MARIA	GGNMRA68S41C136Q	01/11/1968	43,00806	7	0	0	7	
683	GRECO GIUSEPPE	GRCGPP68R28E986F	28/10/1968	43,01882	7	0	0	7	
684	PERCOCO ANGELO	PRCNGL68R25A225A	25/10/1968	43,02688	7	0	0	7	
685	SCIROCCO NICOLA	SCRNCL68R241158V	24/10/1968	43,02957	7	0	0	7	
686	DONGIOVANNI MARIA PINA	DNGMPN68R62H096H	22/10/1968	43,03495	7	0	0	7	
687	NARCISI PAOLO	NRCPLA68R22E986R	22/10/1968	43,03495	7	0	0	7	
688	GIOVE LORENZO	GVILNZ68R18E038H	18/10/1968	43,04570	7	0	0	7	
689	AZIENDA AGRICOLA GOFFREDO - PRISCIANTELLI S.S.	05343910724		43,06586	7	0	0	7	
690	GRECO PALMA	GRCPIM68R50E986X	10/10/1968	43,06720	7	0	0	7	
691	RIFINO DOMENICO	RFNDNC68P28A225V	28/09/1968	43,10215	7	0	0	7	
692	DE VITA MICHELE	DVTMHL68P27F059D	27/09/1968	43,10484	7	0	0	7	
693	AZ.AGR.MASSERIA ROSSA DI MASTRONARDI PAOLO E C.S.S.	02422400735		43,14382	7	0	0	7	
694	MONTEMURNO NICOLA	MNTNCL68P12A225W	12/09/1968	43,14516	7	0	0	7	
695	LAMONARCA LUCIA	LMNL68P47F205M	07/09/1968	43,15860	7	0	0	7	
696	FIORE ORAZIO	FRIRZO68P03E038H	03/09/1968	43,16935	7	0	0	7	
697	SOCIETA' AGRICOLA LE GROTTI DI SILENO	02453490738		43,29301	7	0	0	7	
698	DAUCIELLO BEATRICE	DCLBRC68L57A225P	17/07/1968	43,29839	7	0	0	7	
699	STODUTO TERESA	STDTRS68L53H985P	13/07/1968	43,30914	7	0	0	7	
700	NETTI SEBASTIANO	NTTSS268H20F915D	20/06/1968	43,37366	7	0	0	7	

## PSR PUGLIA 2007 - 2013

MISURA 216 "SOSTEGNO AGLI INVESTIMENTI NON PRODUTTIVI IN CAMPO AGRICOLO"  
 AZIONE 1 - "RIPRISTINO MURETTI A SECCO"  
 BANDO PUBBLICATO SUL BURP 151 del 29/09/2011



Regione Puglia  
 Area Politiche per lo Sviluppo Rurale

### Graduatoria delle domande inviate entro il termine stabilito per la prima scadenza periodica

N. ORDINE	RAGIONE SOCIALE	P.IVA/ COD. FISCALE	DATA DI NASCITA	ETA'	PUNTEGGIO			
					INTERVENTI IN AREA NATURA 2000 E ALTRE AREE PROTETTE	INTERVENTI IN AMBITI TERRITORIALI DEL P.P.T.R.	INTERVENTI IN PARTICELLE CON ULIVETI MONUMENTALI	PUNTEGGIO TOTALE
701	PLACENTINO GIUSEPPE	PLCGPP68H11H926Z	11/06/1968	43,39785	7	0	0	7
702	AZIENDA AGRICOLA CALAVITA	02575680733		43,41129	7	0	0	7
703	SOCIETA' AGRICOLA SEMPLICE DIFESA DI GOFFREDO D.CO & C.	05852760726		43,46371	7	0	0	7
704	AZIENDA AGRICOLA SAN MARCO S.S. DI PERNICE MASSIMO & C. SOCIETA' AGRICOLA	06585410720		43,47177	7	0	0	7
705	CONSOLE DOMENICO ORONZO	CNSDNC68E09F915S	09/05/1968	43,48656	7	0	0	7
706	D'ONGHIA COSIMA	DNGGSM68E48E038N	08/05/1968	43,48925	7	0	0	7
707	CICE RAFFAELE	CCIRFL68D29B998O	29/04/1968	43,51613	7	0	0	7
708	PLACENTINO SALVATORE	PLCSVT68D21H926N	21/04/1968	43,53763	7	0	0	7
709	MASSERIA COPPA DI CAPUTI GIOVANNI E VITTORIO SNC	067665450728		43,54435	7	0	0	7
710	SCIROCCO PIETRO	SCRPTR68D16B357O	16/04/1968	43,55108	7	0	0	7
711	NATURENDE SNC DI LOPANE E PIETROFORTE	07069570724		43,60081	7	0	0	7
712	PICERNO NICOLA	PCRNCL68B19A225D	19/02/1968	43,70968	7	0	0	7
713	TODISCO ROSA	TDSRSO68A62F784Q	22/01/1968	43,78495	7	0	0	7
714	PIZZARELLI FRANCESCO	PZZFNC68A21F915O	21/01/1968	43,78763	7	0	0	7
715	VENTURA PASQUALE	VNTPQL68A18A662J	18/01/1968	43,79570	7	0	0	7
716	VILLANI GIOVANNI	VLLGNN68A14H926N	14/01/1968	43,80645	7	0	0	7
717	CALIA SAVERIO	CLASVR68A10A225E	10/01/1968	43,81720	7	0	0	7
718	COLAMONICO LUCIANO	CLMLCN68A07I330T	07/01/1968	43,82527	7	0	0	7
719	PALISANO LUCREZIA	PLMLRZ67T64E645H	24/12/1967	43,86290	7	0	0	7
720	TROTTA LUIGI	TRTLGU67T22E885W	22/12/1967	43,86828	7	0	0	7



Regione Puglia  
Area Politiche per lo Sviluppo Rurale

## PSR PUGLIA 2007 - 2013

MISURA 216 "SOSTEGNO AGLI INVESTIMENTI NON PRODUTTIVI IN CAMPO AGRICOLO"  
AZIONE 1 - "RIPRISTINO MURETTI A SECCO"  
BANDO PUBBLICATO SUL BURP 151 del 29/09/2011

### Graduatoria delle domande inviate entro il termine stabilito per la prima scadenza periodica

N. ORDINE	RAGIONE SOCIALE	P.IVA/ COD. FISCALE	DATA DI NASCITA	ETA'	PUNTEGGIO				PUNTEGGIO TOTALE
					INTERVENTI IN AREA NATURA 2000 E ALTRE AREE PROTETTE	INTERVENTI IN AMBITI TERRITORIALI DEL P.P.T.R.	INTERVENTI IN PARTICELLE CON ULIVETI MONUMENTALI		
721	RUSSO CIRO	RSSCR167T19H926D	19/12/1967	43,87634	7	0	0	7	
722	POTENZA MATTEO	PTNMTT67T19H985M	19/12/1967	43,87634	7	0	0	7	
723	MASSAFRA GIUSEPPE	MSSGPP67T11E986B	11/12/1967	43,89785	7	0	0	7	
724	AGRICOLA SAN PIETRO DI LATERZA P. E MANGINI V. SOCIETA' SEMPLICE	06340850723		43,95430	7	0	0	7	
725	PUTINO COSIMA DAMIANA	PTNCMD67S53F784U	13/11/1967	43,97581	7	0	0	7	
726	BIANCO MICHELE	BNCMHL67S12F915I	12/11/1967	43,97849	7	0	0	7	
727	SCALERA NICOLA	SCLNCL67S04A225G	04/11/1967	44,00000	7	0	0	7	
728	CURSIO MARIA	CRSMRA67S42B357X	02/11/1967	44,00638	7	0	0	7	
729	AZIENDA AGRICOLA ZUCARO S.R.L.	06475090723	30/10/1967	44,01344	7	0	0	7	
730	GATTI NUNZIO VITO	GTTNZV67R27I330R	27/10/1967	44,02151	7	0	0	7	
731	PASSARO SALVATORE	PSSSVT67R26D761X	26/10/1967	44,02419	7	0	0	7	
732	ARSENI PIETRO	RSNPTR67R23D305Y	23/10/1967	44,03226	7	0	0	7	
733	PERNIOLA ANNA MARIA	PRNNMR67R59E038P	19/10/1967	44,04301	7	0	0	7	
734	AZ. AGR CATUCCI & DE LUCA DI CATUCCI F. E DE LUCA R.	02430060737		44,05376	7	0	0	7	
735	LACATENA GERTRUDE	LCTGTR67R45H096G	05/10/1967	44,08065	7	0	0	7	
736	STASI GIAMBATTISTA	STSGBT67R02E038A	02/10/1967	44,08871	7	0	0	7	
737	SOCIETA' AGRICOLA MASSERIA NARDULLI DI SUMMO GIOVANNA E PERNIOLA DOMENICA SOCIETA' SEMPLICE	07250120727		44,11425	7	0	0	7	
738	SCHINA SALVATORE	SCHSVT67P06C336P	06/09/1967	44,16129	7	0	0	7	
739	AZ. AGR ZOOTECNICA DIBENEDETTO & C.	05898690721		44,18145	7	0	0	7	
740	SOCIETA' AGRICOLA SEMPLICE DI GARZELLI PIETRO E GENTILE ANTONIA	06279870726		44,21909	7	0	0	7	

## PSR PUGLIA 2007 - 2013

MISURA 216 "SOSTEGNO AGLI INVESTIMENTI NON PRODUTTIVI IN CAMPO AGRICOLO"  
 AZIONE 1 - "RIPRISTINO MURETTI A SECCO"  
 BANDO PUBBLICATO SUL BURP 151 del 29/09/2011



Regione Puglia  
 Area Politiche per lo Sviluppo Rurale

### Graduatoria delle domande inviate entro il termine stabilito per la prima scadenza periodica

N. ORDINE	RAGIONE SOCIALE	P.IVA/ COD. FISCALE	DATA DI NASCITA	ETA'	PUNTEGGIO				PUNTEGGIO TOTALE
					INTERVENTI IN AREA NATURA 2000 E ALTRE AREE PROTETTE	INTERVENTI IN AMBITI TERRITORIALI DEL P.P.T.R.	INTERVENTI IN PARTICELLE CON ULIVETI MONUMENTALI		
741	SORANNA MARIA	SRNMR67L64E038H	24/07/1967	44,27957	7	0	0	7	
742	FALCONE FRANCESCA	FLCFNC67L63E038S	23/07/1967	44,28226	7	0	0	7	
743	GIRARDI ANNA MARIA	GRRNMR67L62I330O	22/07/1967	44,28495	7	0	0	7	
744	CORNACCHIA GIUSEPPE	CRNGPP67L01A225I	01/07/1967	44,34140	7	0	0	7	
745	TERRUSI VITO ANTONIO	TRRVNT67H27C136V	27/06/1967	44,35484	7	0	0	7	
746	SOCIETA' AGRICOLA MARZAGAGLIA DI LUIGI POVIA & C. S.A.S.	06089380726		44,38844	7	0	0	7	
747	BRESCIA CHIARA	BRSCHR67H52L049V	12/06/1967	44,39516	7	0	0	7	
748	FERRULLI STEFANO	FRRSFN67H04A225U	04/06/1967	44,41667	7	0	0	7	
749	TRISOLINI ANTONIA	TRSNNT67E71E986N	31/05/1967	44,42742	7	0	0	7	
750	DI COSMO MATTEO	DCSMIT67E27H926F	25/05/1967	44,44355	7	0	0	7	
751	MARTINO MATTEO	MRTMTT67E18H926I	18/05/1967	44,46237	7	0	0	7	
752	DISABATO & C. SOCIETA' SEMPLICE	05846920725		44,46371	7	0	0	7	
753	LORUSSO VITA MARIA	LRSVMR67E53E986Y	13/05/1967	44,47581	7	0	0	7	
754	DONVITO NICOLA COSTANTINO	DNVNLC67E09E038Y	09/05/1967	44,48656	7	0	0	7	
755	LATTARULO LEONARDO	LTLTRD67E06E038C	06/05/1967	44,49462	7	0	0	7	
756	AZIENDA AGRICOLA DIGREGORIO CACCIAPAGLIA	05129810726		44,54435	7	0	0	7	
757	PENTA VITO	PNTVTI67D18F915G	18/04/1967	44,54570	7	0	0	7	
758	TAGLIANTE GIUSEPPE PAOLO	TGLGPP67D16E986L	16/04/1967	44,55108	7	0	0	7	
759	DONGIOVANNI NICOLA	DNGNCL67D16A149E	16/04/1967	44,55108	7	0	0	7	
760	STASI GIOVANNI BATTISTA	STSGNN67D09E038D	09/04/1967	44,56989	7	0	0	7	



Regione Puglia  
Area Politiche per lo Sviluppo Rurale

## PSR PUGLIA 2007 - 2013

MISURA 216 "SOSTEGNO AGLI INVESTIMENTI NON PRODUTTIVI IN CAMPO AGRICOLO"  
AZIONE 1 - "RIPRISTINO MURETTI A SECCO"  
BANDO PUBBLICATO SUL BURP 151 del 29/09/2011

### Graduatoria delle domande inviate entro il termine stabilito per la prima scadenza periodica

N. ORDINE	RAGIONE SOCIALE	P.IVA/ COD. FISCALE	DATA DI NASCITA	ETA'	PUNTEGGIO				PUNTEGGIO TOTALE
					INTERVENTI IN AREA NATURA 2000 E ALTRE AREE PROTETTE	INTERVENTI IN AMBITI TERRITORIALI DEL P.P.T.R.	INTERVENTI IN PARTICELLE CON ULIVETI MONUMENTALI		
761	PINTO MARIA	PNTMRA67C67E645G	27/03/1967	44,60484	7	0	0	0	7
762	GIULIANI GENNARO	GLNGNR67C27H926Y	27/03/1967	44,60484	7	0	0	0	7
763	DELUCA MICHELE	DLCMHL67C20L858R	20/03/1967	44,62366	7	0	0	0	7
764	DI LELLA GIUSEPPE	DLLGPP67C19H501L	19/03/1967	44,62634	7	0	0	0	7
765	CONTENTO VITO	CNTVTI67C07A149O	07/03/1967	44,65860	7	0	0	0	7
766	ABBRACCIAMENTO FRANCA	BBRFNC67C46E986A	06/03/1967	44,66129	7	0	0	0	7
767	STEDUTO VITTORIA	STDVTR67B68H926A	28/02/1967	44,68548	7	0	0	0	7
768	TERRUSIDONATO	TRRDNT67B01C136T	01/02/1967	44,75806	7	0	0	0	7
769	GOFFREDO DOMENICO	GFFDNC67B01F784P	01/02/1967	44,75806	7	0	0	0	7
770	FAZIO ROCCO	FZARCC67A22E223H	22/01/1967	44,78495	7	0	0	0	7
771	BONORA VITO	BNRVTI67A19E469T	19/01/1967	44,79301	7	0	0	0	7
772	URBANO NICOLA	RBNNCL67A12H926C	12/01/1967	44,81183	7	0	0	0	7
773	GRAMEGNA ANTONIO	GRMNTN67A08A225W	08/01/1967	44,82258	7	0	0	0	7
774	SIMONE FILOMENA	SMNFMN67M41A285U	08/01/1967	44,82258	7	0	0	0	7
775	SOCIETA' AGRICOLA AGRIZOOTECNICA NUOVA MURGIA SRL	02600380733		44,88038	7	0	0	0	7
776	STEFANO DANIELA	STFDNL66T55G188I	15/12/1966	44,88710	7	0	0	0	7
777	LOCOROTONDO GIUSEPPE	LCRGP66T08F915C	08/12/1966	44,90591	7	0	0	0	7
778	LOCOROTONDO PIETRO	LCRPT66T08F915Y	08/12/1966	44,90591	7	0	0	0	7
779	AZIENDA AGRICOLA FALANNEGNA - PIANO	05155800724		44,90726	7	0	0	0	7
780	PETRERA LEONARDO	PTRLRD66S30E038M	30/11/1966	44,93011	7	0	0	0	7

## PSR PUGLIA 2007 - 2013

MISURA 216 "SOSTEGNO AGLI INVESTIMENTI NON PRODUTTIVI IN CAMPO AGRICOLO"  
 AZIONE 1 - "RIPRISTINO MURETTI A SECCO"  
 BANDO PUBBLICATO SUL BURP 151 del 29/09/2011



Regione Puglia  
 Area Politiche per lo Sviluppo Rurale

### Graduatoria delle domande inviate entro il termine stabilito per la prima scadenza periodica

N. ORDINE	RAGIONE SOCIALE	P.IVA/ COD. FISCALE	DATA DI NASCITA	ETA'	PUNTEGGIO			
					INTERVENTI IN AREA NATURA 2000 E ALTRE AREE PROTETTE	INTERVENTI IN AMBITI TERRITORIALI DEL P.P.T.R.	INTERVENTI IN PARTICELLE CON ULIVETI MONUMENTALI	PUNTEGGIO TOTALE
781	CAPUTO GIUSEPPE	CPTGPP66S30B829I	30/11/1966	44,93011	7	0	0	7
782	MICCOLIS DONATO	MCCDNT66S25F784Y	25/11/1966	44,94355	7	0	0	7
783	MALLARDI DOMENICO	MLLDNC66S17E038G	17/11/1966	44,96505	7	0	0	7
784	NUZZOLESE MICHELE	NZZMHL66S10I330G	10/11/1966	44,98387	7	0	0	7
785	MANSUETO ANNA STELLA	MNSNST66S42E038A	02/11/1966	45,00538	7	0	0	7
786	PASTORE LUCA	PSTLCU66R30H096G	30/10/1966	45,01344	7	0	0	7
787	CAPONIO GRAZIA	CPNGRZ66R69I330Y	29/10/1966	45,01613	7	0	0	7
788	CALAMITA DI TRIA ANTONIO	CLMNTN66R17F220E	17/10/1966	45,04839	7	0	0	7
789	MARVULLI CIPRIANO	MRVGRN66R16A225D	16/10/1966	45,05108	7	0	0	7
790	FATTORIA TRE CERCOLE SOC.AGRICOLA A R.L.	03591530716	12/10/1966	45,06183	7	0	0	7
791	MESSIA GAETANO	MSSSGT66R10E986E	10/10/1966	45,06720	7	0	0	7
792	DI GREGORIO DONATINA	DGRDTN66R49H926U	09/10/1966	45,06989	7	0	0	7
793	PIZZARELLI SEBASTIANO	PZZSST66R07F915E	07/10/1966	45,07527	7	0	0	7
794	MASSERIA LA CALCARA SRL - SOCIETA' AGRICOLA	04181350721	22/09/1966	45,11828	7	0	0	7
795	D'ONGHIA GIOVANNI	DNGGNN66P20E038Y	20/09/1966	45,12366	7	0	0	7
796	LA PIETRA CRISTINA	LPTCST66P53I158E	13/09/1966	45,14247	7	0	0	7
797	FIORE SALVATORE GIULIO	FRISVT66PT1B808E	11/09/1966	45,14785	7	0	0	7
798	BUTTIGLIONE MICHELE	BTTMHL66P08F915A	08/09/1966	45,15591	7	0	0	7
799	GENTILE ANTONIO	GNTNTN66P02F631E	02/09/1966	45,17204	7	0	0	7
800	URBANO NICOLA	RBNNCL66P02D643M	02/09/1966	45,17204	7	0	0	7



Regione Puglia  
Area Politiche per lo Sviluppo Rurale

## PSR PUGLIA 2007 - 2013

MISURA 216 "SOSTEGNO AGLI INVESTIMENTI NON PRODUTTIVI IN CAMPO AGRICOLO"  
AZIONE 1 - "RIPRISTINO MURETTI A SECCO"  
BANDO PUBBLICATO SUL BURP 151 del 29/09/2011

### Graduatoria delle domande inviate entro il termine stabilito per la prima scadenza periodica

N. ORDINE	RAGIONE SOCIALE	P.IVA/ COD. FISCALE	DATA DI NASCITA	ETA'	PUNTEGGIO				PUNTEGGIO TOTALE
					INTERVENTI IN AREA NATURA 2000 E ALTRE AREE PROTETTE	INTERVENTI IN AMBITI TERRITORIALI DEL P.P.T.R.	INTERVENTI IN PARTICELLE CON ULIVETI MONUMENTALI		
801	TINELLI PAOLO	TNPLA66M28F915U	28/08/1966	45,18548	7	0	0	7	
802	PETRERA ANTONIA	PTRNTN66M60E038N	20/08/1966	45,20699	7	0	0	7	
803	ORLANDI MILENA	RLNMLN66M54F052H	14/08/1966	45,22312	7	0	0	7	
804	GERICO MICHELINA	GRCMHL66M44H926S	04/08/1966	45,25000	7	0	0	7	
805	AZ AGRICOLA 'TINELLI & BIANCO' SOC.SEMPLICE	05859190729		45,28360	7	0	0	7	
806	SCHIAVONE CARLO	SCHCRL66L16A149O	16/07/1966	45,30108	7	0	0	7	
807	MINOIA ALBERTO	MNILRT66L12F376X	12/07/1966	45,31183	7	0	0	7	
808	BASILE GIUSEPPE	BSLGGP66L11F915I	11/07/1966	45,31452	7	0	0	7	
809	TROTTA CARLA ANNA	TRTCLN66L48A225C	08/07/1966	45,32258	7	0	0	7	
810	CARRIERO DOMENICO	CRRDNC66H30E986P	30/06/1966	45,34677	7	0	0	7	
811	RENDINA LUCIA	RNDLCU66H64A662N	24/06/1966	45,36290	7	0	0	7	
812	LEVA GIOVANNI SALVATORE F	LVEGNN66H20F052A	20/06/1966	45,37366	7	0	0	7	
813	DIGREGORIO LORENZO	DGRLNZ66H10E038O	10/06/1966	45,40054	7	0	0	7	
814	FILOMENO LUIGI	FLMLGU66H03F027C	03/06/1966	45,41935	7	0	0	7	
815	D'ELIA DOMENICO	DLEDNC66E28F784M	28/05/1966	45,43548	7	0	0	7	
816	VENTURA CLEMENTINA	VNTCMN66E63A225D	23/05/1966	45,44892	7	0	0	7	
817	EPIFANO GIOVANNA	PFNGNN66E62E986A	22/05/1966	45,45161	7	0	0	7	
818	VERNA SAVERIO	VRNSVR66E19E155K	19/05/1966	45,45968	7	0	0	7	
819	RUSSO GABRIELA	RSSSGL66E48H926F	08/05/1966	45,48925	7	0	0	7	
820	TAGLIANTE PAOLA	TGLPLA66E42E986A	02/05/1966	45,50538	7	0	0	7	

## PSR PUGLIA 2007 - 2013

MISURA 216 "SOSTEGNO AGLI INVESTIMENTI NON PRODUTTIVI IN CAMPO AGRICOLO"  
 AZIONE 1 - "RIPRISTINO MURETTI A SECCO"  
 BANDO PUBBLICATO SUL BURP 151 del 29/09/2011



Regione Puglia  
 Area Politiche per lo Sviluppo Rurale

### Graduatoria delle domande inviate entro il termine stabilito per la prima scadenza periodica

N. ORDINE	RAGIONE SOCIALE	P.IVA/ COD. FISCALE	DATA DI NASCITA	ETA'	PUNTEGGIO				PUNTEGGIO TOTALE
					INTERVENTI IN AREA NATURA 2000 E ALTRE AREE PROTETTE	INTERVENTI IN AMBITI TERRITORIALI DEL P.P.T.R.	INTERVENTI IN PARTICELLE CON ULIVETI MONUMENTALI		
821	CUSCITO SANTA	CSCSNT66D63E038X	23/04/1966	45,53226	7	0	0	0	7
822	SPADA FRANCESCO PAOLO	SPDFNC66C28E038F	28/03/1966	45,60215	7	0	0	0	7
823	BORTONE LUCIA	BRTLUC66C68D044F	28/03/1966	45,60215	7	0	0	0	7
824	SILVESTRI VITO	SLVVTI66C26F915D	26/03/1966	45,60753	7	0	0	0	7
825	PLANTAMURA GIUSEPPE VITO FRANCE	PLNGPP66C26E038Y	26/03/1966	45,60753	7	0	0	0	7
826	COLAVITO ANGELO	CLVINGL66C13E155R	13/03/1966	45,64247	7	0	0	0	7
827	PALLADINO ROSA	PLLRSO66C49A662I	09/03/1966	45,65323	7	0	0	0	7
828	TENACE ANTONIO	TNCNTN66C06B357N	06/03/1966	45,66129	7	0	0	0	7
829	RECCHIA LEONARDA	RCCLRD66C43A225Q	03/03/1966	45,66935	7	0	0	0	7
830	AZIENDA AGRICOLA D'ONGHIA E NETTI S.S.	05860440725		45,73387	7	0	0	0	7
831	PLACENTINO MATTEO	PLCMTT66B02H926F	02/02/1966	45,75538	7	0	0	0	7
832	URBANO MICHELE	RBNMHL66B01H926F	01/02/1966	45,75806	7	0	0	0	7
833	PACE GIOVANNI	PCAGNN66B01F915C	01/02/1966	45,75806	7	0	0	0	7
834	MICCOLIS MARIA	MCCMIRA66A67F915A	27/01/1966	45,77151	7	0	0	0	7
835	NUZZI MARIA	NZZMIRA66A62A225L	22/01/1966	45,78495	7	0	0	0	7
836	PANETTA GAETANO NICOLA	PNTGNN66A21A662P	21/01/1966	45,78763	7	0	0	0	7
837	MANSUETO GIOVANNI	MNSGNN66A17F784F	17/01/1966	45,79839	7	0	0	0	7
838	NEGRO DANIELE	NGRDNL66A06G188I	06/01/1966	45,82796	7	0	0	0	7
839	CICHELLI ANNA	CCCNNA66C41F220K	03/01/1966	45,83602	7	0	0	0	7
840	D'ONGHIA GIOVANNI	DNGGNN65T23F915B	23/12/1965	45,86559	7	0	0	0	7





Regione Puglia  
Area Politiche per lo Sviluppo Rurale

## PSR PUGLIA 2007 - 2013

MISURA 216 "SOSTEGNO AGLI INVESTIMENTI NON PRODUTTIVI IN CAMPO AGRICOLO"  
AZIONE 1 - "RIPRISTINO MURETTI A SECCO"  
BANDO PUBBLICATO SUL BURP 151 del 29/09/2011

### Graduatoria delle domande inviate entro il termine stabilito per la prima scadenza periodica

N. ORDINE	RAGIONE SOCIALE	P.IVA/ COD. FISCALE	DATA DI NASCITA	ETA'	PUNTEGGIO				PUNTEGGIO TOTALE
					INTERVENTI IN AREA NATURA 2000 E ALTRE AREE PROTETTE	INTERVENTI IN AMBITI TERRITORIALI DEL P.P.T.R.	INTERVENTI IN PARTICELLE CON ULIVETI MONUMENTALI		
841	MOSCAGIURO FRANCESCA	MSCFNC65T46L049C	06/12/1965	45,91129	7	0	0	0	7
842	AGRICOLA PARCO DELLE CASETTE SOCIETA' SEMPLICE	05858370728		45,93145	7	0	0	0	7
843	DONATELLI LEONARDA	DNLRD65S69A662L	29/11/1965	45,93280	7	0	0	0	7
844	SIMEONE ANGELO	SMNNGI65S23E986Q	23/11/1965	45,94892	7	0	0	0	7
845	BUONO COSIMO	BNUCSM65S18B998B	18/11/1965	45,96237	7	0	0	0	7
846	DE LUCA ANNA	DLCNNA65S57D223X	17/11/1965	45,96505	7	0	0	0	7
847	VICENTI SANTE	VCNSNT65S14A225V	14/11/1965	45,97312	7	0	0	0	7
848	BELLISARIO SALVATORE	BLLSVT65R22C335S	22/10/1965	46,03495	7	0	0	0	7
849	LI BERGOLIS ANGELA MARIA	LBRNLM65P65F059M	25/09/1965	46,11022	7	0	0	0	7
850	CALO' ANTONIETTA	CLANNT65P54E036Z	14/09/1965	46,13978	7	0	0	0	7
851	AMATULLI VITO	MTLVTI65P12F915X	12/09/1965	46,14516	7	0	0	0	7
852	GOFFREDO GIOVANNI	GFFGNN65P11F915G	11/09/1965	46,14785	7	0	0	0	7
853	VICENTI MARIA	VCNMRA65P41A225V	01/09/1965	46,17473	7	0	0	0	7
854	GIANNUZZI SANDRINA	GNNSDR65M66B616Z	26/08/1965	46,19086	7	0	0	0	7
855	RECCHIA VITTORIO	RCCVTR65M16F915F	16/08/1965	46,21774	7	0	0	0	7
856	ARGESE LORENZO	RGSLNZ65M13E986U	13/08/1965	46,22581	7	0	0	0	7
857	TINELLI FRANCESCO	TNLFNC65M01F915G	01/08/1965	46,25806	7	0	0	0	7
858	CAROLI COMASIA	CRLCMS65L69E986H	29/07/1965	46,26613	7	0	0	0	7
859	CALIA GIUSEPPE	CLAGPP65L20A225K	20/07/1965	46,29032	7	0	0	0	7
860	DE BERGOLIS CARMELA	DBRCML65L56B829E	16/07/1965	46,30108	7	0	0	0	7



Regione Puglia  
Area Politiche per lo Sviluppo Rurale

## PSR PUGLIA 2007 - 2013

MISURA 216 "SOSTEGNO AGLI INVESTIMENTI NON PRODUTTIVI IN CAMPO AGRICOLO"  
AZIONE 1 - "RIPRISTINO MURETTI A SECCO"  
BANDO PUBBLICATO SUL BURP 151 del 29/09/2011

### Graduatoria delle domande inviate entro il termine stabilito per la prima scadenza periodica

N. ORDINE	RAGIONE SOCIALE	P.IVA/ COD. FISCALE	DATA DI NASCITA	ETA'	PUNTEGGIO			
					INTERVENTI IN AREA NATURA 2000 E ALTRE AREE PROTETTE	INTERVENTI IN AMBITI TERRITORIALI DEL P.P.T.R.	INTERVENTI IN PARTICELLE CON ULIVETI MONUMENTALI	PUNTEGGIO TOTALE
861	SALCUNI GIUSEPPE	SLCGPP65L12F059K	12/07/1965	46,31183	7	0	0	7
862	VALLE DEI VENTI SRL SOCIETA' AGR.	03331560718	23/06/1965	46,36559	7	0	0	7
863	EPIFANI LEONARDO	PFNLRD65H20E9861	20/06/1965	46,37366	7	0	0	7
864	ERCOLINO GIOVANNI	RCLGNN65H05H926S	05/06/1965	46,41398	7	0	0	7
865	PRENCIPE GIUSEPPE	PRNGPP65H05F059Q	05/06/1965	46,41398	7	0	0	7
866	SANTORO ANGELA CARMELA	SNTNLC65H41D171F	01/06/1965	46,42473	7	0	0	7
867	GIRASOLE MARIA E GIAMPETRUZZI PASQUALE SOC. SEMPLICE	05599340725		46,42742	7	0	0	7
868	NARDELLI PIETRO	NRDPTR65D24E986U	24/04/1965	46,52957	7	0	0	7
869	SERIO PASQUA	SREPSQ65D57D171K	17/04/1965	46,54839	7	0	0	7
870	CALELLA GIOVANNI	CLLGN65D08E645L	08/04/1965	46,57258	7	0	0	7
871	DE LEONARDIS ANGELA	DLNNG65D46E986P	06/04/1965	46,57796	7	0	0	7
872	LEGROTTAGLIE NUNZIO	LGRNNZ65C05E038L	05/03/1965	46,66398	7	0	0	7
873	DEBERNARDIS NUNZIO	DBRNNZ65B24A225V	24/02/1965	46,69624	7	0	0	7
874	TINELLI PAOLO	TNLPLA65B21F784H	21/02/1965	46,70430	7	0	0	7
875	TOTARO GIUSEPPE	TTRGPP65B14H926K	14/02/1965	46,72312	7	0	0	7
876	BISCEGLIA ANNA IMMACOLATA	BSCNMM65B53F059A	13/02/1965	46,72581	7	0	0	7
877	LOCENTE VITO	LCNVTI65A30E986M	30/01/1965	46,76344	7	0	0	7
878	FUMAROLA CARLO	FMRCLR65A30E506H	30/01/1965	46,76344	7	0	0	7
879	MEROLA SABINA	MRLSBN65A681I72G	28/01/1965	46,76882	7	0	0	7
880	DE LUCA ALFREDO	DLCLRD65A20C479E	20/01/1965	46,79032	7	0	0	7



Regione Puglia  
Area Politiche per lo Sviluppo Rurale

## PSR PUGLIA 2007 - 2013

MISURA 216 "SOSTEGNO AGLI INVESTIMENTI NON PRODUTTIVI IN CAMPO AGRICOLO"  
AZIONE 1 - "RIPRISTINO MURETTI A SECCO"  
BANDO PUBBLICATO SUL BURP 151 del 29/09/2011

### Graduatoria delle domande inviate entro il termine stabilito per la prima scadenza periodica

N. ORDINE	RAGIONE SOCIALE	P.IVA/ COD. FISCALE	DATA DI NASCITA	ETA'	PUNTEGGIO				PUNTEGGIO TOTALE
					INTERVENTI IN AREA NATURA 2000 E ALTRE AREE PROTETTE	INTERVENTI IN AMBITI TERRITORIALI DEL P.P.T.R.	INTERVENTI IN PARTICELLE CON ULIVETI MONUMENTALI		
881	SOCIETA' AGRICOLA ANTICA MASSERIA SAN DOMENICO SORIANO SRL	02869660734	20/11/1964	46,95699	7	0	0	7	
882	MORAMARCO ANTONELLA LEONARDA M	MRMNNL64S46L049C	06/11/1964	46,99462	7	0	0	7	
883	LOSAVIO GIUSEPPE	LSVGGPP64R31F915W	31/10/1964	47,01075	7	0	0	7	
884	AZ.AG.KING RANCE SOCIETA' SEMPLICE DI LAERA PIETRO & TINELLI GIOVANNA	02428520734		47,05242	7	0	0	7	
885	GIACOIA GIULIA	GCIGLI64R55E469J	15/10/1964	47,05376	7	0	0	7	
886	CECERE ANGELO GIOVANNI	CCRNLG64R14G187C	14/10/1964	47,05645	7	0	0	7	
887	PASANISI MARIA PILAR ROSARIA	PSNMPL64R48L049Y	08/10/1964	47,07258	7	0	0	7	
888	MEZZAPESA PIETRO	MZZPTR64R06E038Z	06/10/1964	47,07796	7	0	0	7	
889	MASI IMICHELE	MSAMHL64P16E038M	16/09/1964	47,13441	7	0	0	7	
890	CRISOGIANNI SANDRO	CRSSDR64M13D883C	13/08/1964	47,22581	7	0	0	7	
891	AZZARONE ANTONIO	ZZRNTN64M12H926C	12/08/1964	47,22849	7	0	0	7	
892	CIAVARELLA NICOLA	CVRNCL64L31H926E	31/07/1964	47,26075	7	0	0	7	
893	PLANTONE CARLA	PLNCRL64L70A662I	30/07/1964	47,26344	7	0	0	7	
894	MA.AGRICOLTURA DI MARAGLINO SALVATORE & C. S.A.S.	02423340732	25/07/1964	47,27688	7	0	0	7	
895	GOLDENAGRISOLE SOCIETA' COOPERATIVA AGRICOLA	06724320723		47,28047	7	0	0	7	
896	TINELLI VITO	TNLVTI64L21E038W	21/07/1964	47,28763	7	0	0	7	
897	DIFONZO GIUSEPPE MICHELE	DFNGPP64L18I330O	18/07/1964	47,29570	7	0	0	7	
898	CORNACCHIA RAFFAELE	CRNRFL64L17A225O	17/07/1964	47,29839	7	0	0	7	
899	AZIENDA AGRICOLA TRISOLINI E GOFFREDO DI TRISOLINI ANGELO	05890630725		47,29973	7	0	0	7	
900	D'ONGHIA GIUSEPPE	DNGGPP64L13F915A	13/07/1964	47,30914	7	0	0	7	

## PSR PUGLIA 2007 - 2013

MISURA 216 "SOSTEGNO AGLI INVESTIMENTI NON PRODUTTIVI IN CAMPO AGRICOLO"  
 AZIONE 1 - "RIPRISTINO MURETTI A SECCO"  
 BANDO PUBBLICATO SUL BURP 151 del 29/09/2011



Regione Puglia  
 Area Politiche per lo Sviluppo Rurale

### Graduatoria delle domande inviate entro il termine stabilito per la prima scadenza periodica

N. ORDINE	RAGIONE SOCIALE	P.IVA/ COD. FISCALE	DATA DI NASCITA	ETA'	PUNTEGGIO				PUNTEGGIO TOTALE
					INTERVENTI IN AREA NATURA 2000 E ALTRE AREE PROTETTE	INTERVENTI IN AMBITI TERRITORIALI DEL P.P.T.R.	INTERVENTI IN PARTICELLE CON ULIVETI MONUMENTALI		
901	MASIELLO ANTONIO	MSLNTN64L09B998S	09/07/1964	47,31989	7	0	0	0	7
902	AZ. AGR. LA QUERCIA S.S.	05149170721		47,36694	7	0	0	0	7
903	GIOFFREDA COSIMA DAMIANA	GFFCMD64H56B829Z	16/06/1964	47,38441	7	0	0	0	7
904	COCOMAZZI GIUSEPPINA	CCMGPP64H52H926K	12/06/1964	47,39516	7	0	0	0	7
905	RINALDI MARIA	RNLMRA64H41E885Z	01/06/1964	47,42473	7	0	0	0	7
906	BILANZUOLI SABATINA	BLNSTN64E66F220I	26/05/1964	47,44086	7	0	0	0	7
907	AGRINOVA S.R.L.	03711710727	25/05/1964	47,44355	7	0	0	0	7
908	AZ. AGRICOLA VAGONE SS DI CISTERMINO A. E SATALINO ASSUNTA	05262520728		47,45296	7	0	0	0	7
909	CONGEDI VITUCCIO	CNGVCC64E20L484Z	20/05/1964	47,45699	7	0	0	0	7
910	CHIONCHIO SANTE	CHNSNT64E20L858S	20/05/1964	47,45699	7	0	0	0	7
911	ROTOLO PIERLUIGI	RTLPLG64E17A662Y	17/05/1964	47,46505	7	0	0	0	7
912	MANSUETO NICOLA	MNSNCL64E14H096M	14/05/1964	47,47312	7	0	0	0	7
913	SIMEONE FRANCESCO	SMNFNC64E07E986I	07/05/1964	47,49194	7	0	0	0	7
914	SOCIETA' COOPERATIVA AGRO-FORESTALE IL CASTAGNO	03805320714		47,52016	7	0	0	0	7
915	FINIZIO ANTONIO	FNZNTN64D24B829N	24/04/1964	47,52957	7	0	0	0	7
916	GENTILE NICOLA	GNTNCL64D21H287G	21/04/1964	47,53763	7	0	0	0	7
917	GOFFREDO GIACOMO	GFFGCM64D20F915V	20/04/1964	47,54032	7	0	0	0	7
918	SALAMIDA GIUSEPPE	SLMGPP74D10E038S	10/04/1964	47,56720	7	0	0	0	7
919	LOZITO VINCENZO	LZTVCN64D07E223N	07/04/1964	47,57527	7	0	0	0	7
920	FARELLA TOMMASO	FRLTMS64D07A225W	07/04/1964	47,57527	7	0	0	0	7



Regione Puglia  
Area Politiche per lo Sviluppo Rurale

## PSR PUGLIA 2007 - 2013

MISURA 216 "SOSTEGNO AGLI INVESTIMENTI NON PRODUTTIVI IN CAMPO AGRICOLO"  
AZIONE 1 - "RIPRISTINO MURETTI A SECCO"  
BANDO PUBBLICATO SUL BURP 151 del 29/09/2011

### Graduatoria delle domande inviate entro il termine stabilito per la prima scadenza periodica

N. ORDINE	RAGIONE SOCIALE	P.IVA/ COD. FISCALE	DATA DI NASCITA	ETA'	PUNTEGGIO				PUNTEGGIO TOTALE
					INTERVENTI IN AREA NATURA 2000 E ALTRE AREE PROTETTE	INTERVENTI IN AMBITI TERRITORIALI DEL P.P.T.R.	INTERVENTI IN PARTICELLE CON ULIVETI MONUMENTALI		
921	D'ONGHIA ANGELO	DNGNGL64C25F784W	25/03/1964	47,61022	7	0	0	7	
922	DONGIOVANNI MARIO	DNGMRA64C13E038K	13/03/1964	47,64247	7	0	0	7	
923	PEDONE ALESSANDRO	PDNLSN64C13L472W	13/03/1964	47,64247	7	0	0	7	
924	QUAGLIARELLA GIULIO	OGLGLI64C07A285X	07/03/1964	47,65860	7	0	0	7	
925	ALBANESE GIUSEPPE	LBNGPP64C05L776G	05/03/1964	47,66398	7	0	0	7	
926	LUNA MASSIMO TOMMASO	LNUJSM64C01A042Z	01/03/1964	47,67473	7	0	0	7	
927	DICECCA VITANTONIO	DCCVNT64B29A225G	29/02/1964	47,68280	7	0	0	7	
928	PRENCIPE ANGELO ANTONIO FRANC	PRNRLN64B27F631B	27/02/1964	47,68817	7	0	0	7	
929	SOCIETA' AGRICOLA INTINI S.S.	05178080726		47,69355	7	0	0	7	
930	D'ANTUONO ANNA PIA	DNTNNP64B58H926O	18/02/1964	47,71237	7	0	0	7	
931	GENTILE ROSA	GNTRSO64B55F915G	15/02/1964	47,72043	7	0	0	7	
932	TINELLI SEBASTIANO	TNLSST64B12H096H	12/02/1964	47,72849	7	0	0	7	
933	MERLA ORAZIO	MRLRZO64B02H926G	02/02/1964	47,75538	7	0	0	7	
934	GIAMPETRUZZI DOMENICO CIRO	GMPDNC64A31B30T	31/01/1964	47,76075	7	0	0	7	
935	MICCOLIS VINCENZO	MCCVCN64A30H096Q	30/01/1964	47,76344	7	0	0	7	
936	AMATULLI ROSMINA	MTLRNM64A66F915O	26/01/1964	47,77419	7	0	0	7	
937	MALLARDI DOMENICO	MILLDNC64A26E038S	26/01/1964	47,77419	7	0	0	7	
938	BIANCO VITA CHIARA	BNCVCH64A51E038Z	11/01/1964	47,81452	7	0	0	7	
939	MORCALDI PAOLO FRANCESCO	MRCPPR63T24H926R	24/12/1963	47,86290	7	0	0	7	
940	LOPANE FRANCESCO	LPNFCN63T22B998Z	22/12/1963	47,86828	7	0	0	7	

## PSR PUGLIA 2007 - 2013

MISURA 216 "SOSTEGNO AGLI INVESTIMENTI NON PRODUTTIVI IN CAMPO AGRICOLO"  
 AZIONE 1 - "RIPRISTINO MURETTI A SECCO"  
 BANDO PUBBLICATO SUL BURP 151 del 29/09/2011



Regione Puglia  
 Area Politiche per lo Sviluppo Rurale

### Graduatoria delle domande inviate entro il termine stabilito per la prima scadenza periodica

N. ORDINE	RAGIONE SOCIALE	P.IVA/ COD. FISCALE	DATA DI NASCITA	ETA'	PUNTEGGIO			
					INTERVENTI IN AREA NATURA 2000 E ALTRE AREE PROTETTE	INTERVENTI IN AMBITI TERRITORIALI DEL P.P.T.R.	INTERVENTI IN PARTICELLE CON ULIVETI MONUMENTALI	PUNTEGGIO TOTALE
941	FANIA MICHELE	FNAMHL63T20H287J	20/12/1963	47,87366	7	0	0	7
942	SCHIAVONE GIUSEPPINA	SCHGPP63T57E885X	17/12/1963	47,88172	7	0	0	7
943	LEONE SALVATORE	LNESVT63T04F915Y	04/12/1963	47,91667	7	0	0	7
944	PRENCIPE LORENZO	PRNLNZ63S16E885E	16/11/1963	47,96774	7	0	0	7
945	TOTARO GIUSEPPE	TTRGPP63S16F631E	16/11/1963	47,96774	7	0	0	7
946	SIMEONE VINCENZO	SMNVCN63S06E986U	06/11/1963	47,99462	7	0	0	7
947	AZIENDA AGRICOLA BRUNA NUOVA	05015650723		48,01882	7	0	0	7
948	MASSERIA CAPRARA S.N.C. SOCIETA' AGRICOLA DI GIOVANNI VINCENZO DELLE DONNE & FRANCESCO PIDRI	04321200752		48,03091	7	0	0	7
949	BALDINI-ANASTASIO MARIA	BLDMRA63R57A225C	17/10/1963	48,04839	7	0	0	7
950	LOPANE ERASMO	LPNRSM63R14A048K	14/10/1963	48,05645	7	0	0	7
951	MARTELLA MARCO	MRTMRC63R03A184R	03/10/1963	48,08602	7	0	0	7
952	MELONE GIUSEPPE	MLNGPP63P28E986H	28/09/1963	48,10215	7	0	0	7
953	ADDABBO ANTONIO	DDBNTN63P15C860J	16/09/1963	48,13441	7	0	0	7
954	COLAMONACO ROCCO FRANCESCO	CLMRCF63P15I330L	15/09/1963	48,13710	7	0	0	7
955	INTINI GIUSEPPE	NTNGPP63M29H096S	29/08/1963	48,18280	7	0	0	7
956	ROBERTO GIUSEPPE	RBRGPP63M28E986Q	28/08/1963	48,18548	7	0	0	7
957	CIRIELLO VITO	CRLVTI63M23B998I	23/08/1963	48,19892	7	0	0	7
958	MANSUETO DONATO	MNSDNT63M22F915M	22/08/1963	48,20161	7	0	0	7
959	RICCI ROSA	RCCRSO63M62F027A	22/08/1963	48,20161	7	0	0	7
960	FIORE MARIA	FRIMRA63L64H287N	24/07/1963	48,27957	7	0	0	7



Regione Puglia  
Area Politiche per lo Sviluppo Rurale

## PSR PUGLIA 2007 - 2013

MISURA 216 "SOSTEGNO AGLI INVESTIMENTI NON PRODUTTIVI IN CAMPO AGRICOLO"  
AZIONE 1 - "RIPRISTINO MURETTI A SECCO"  
BANDO PUBBLICATO SUL BURP 151 del 29/09/2011

### Graduatoria delle domande inviate entro il termine stabilito per la prima scadenza periodica

N. ORDINE	RAGIONE SOCIALE	P.IVA/ COD. FISCALE	DATA DI NASCITA	ETA'	PUNTEGGIO				PUNTEGGIO TOTALE
					INTERVENTI IN AREA NATURA 2000 E ALTRE AREE PROTETTE	INTERVENTI IN AMBITI TERRITORIALI DEL P.P.T.R.	INTERVENTI IN PARTICELLE CON ULIVETI MONUMENTALI		
961	FUSILLO NICOLA	FSLNCL63L18F915Q	18/07/1963	48,29570	7	0	0	0	7
962	COLONNA FRANCESCO SAVERIO	CLNFNC63L11A225C	11/07/1963	48,31452	7	0	0	0	7
963	PETRERA MARIA	PTRMRA63L48E038S	08/07/1963	48,32258	7	0	0	0	7
964	BRUNO EMANUELE	BRNMNL63A07A285M	01/07/1963	48,34140	7	0	0	0	7
965	VINCI GIOVANNI	VNCGNN63H18A149R	18/06/1963	48,37903	7	0	0	0	7
966	STEFANO ANNA RITA	STFNRT63E70E506V	30/05/1963	48,43011	7	0	0	0	7
967	DIFILIPPO DOMENICA	DFLDNC63E69I330K	29/05/1963	48,43280	7	0	0	0	7
968	FUMAROLA ROSELLA	FMRRLL63E52E986U	12/05/1963	48,47849	7	0	0	0	7
969	MISCIO NUNZIATA	MSCNZT63E51H926R	11/05/1963	48,48118	7	0	0	0	7
970	TURI MARIA	TRUMRA63D58F784Z	18/04/1963	48,54570	7	0	0	0	7
971	EPIFANI GIOVANNI	PFNGNN63D10E986M	10/04/1963	48,56720	7	0	0	0	7
972	RICCIO DONATO LEONARDO	RCCDTL63C28D643M	28/03/1963	48,60215	7	0	0	0	7
973	SIBILLA ADDOLORATA	SBLDLR63C68L049W	28/03/1963	48,60215	7	0	0	0	7
974	LUCARELLA COMASIA	LCRCMS63C49E986S	09/03/1963	48,65323	7	0	0	0	7
975	LIPPOLIS GIOVANNI BATTISTA	LPPGNN63C04F915D	04/03/1963	48,66667	7	0	0	0	7
976	PRENCIPE RAFFAELE-MICHELE	PRNRFL63C01D643D	01/03/1963	48,67473	7	0	0	0	7
977	SANTORO CARLO	SNTORL63B24E986H	24/02/1963	48,69624	7	0	0	0	7
978	NISINO-SOCIETA' AGRICOLA SEMPLICE	03251950154		48,74462	7	0	0	0	7
979	DONVITO FRANCESCO	DNVFNC63B03E038F	03/02/1963	48,75269	7	0	0	0	7
980	RODIO VITANTONIO	RDOVNT63A14E986D	14/01/1963	48,80645	7	0	0	0	7

## PSR PUGLIA 2007 - 2013

MISURA 216 "SOSTEGNO AGLI INVESTIMENTI NON PRODUTTIVI IN CAMPO AGRICOLO"  
 AZIONE 1 - "RIPRISTINO MURETTI A SECCO"  
 BANDO PUBBLICATO SUL BURP 151 del 29/09/2011



Regione Puglia  
 Area Politiche per lo Sviluppo Rurale

### Graduatoria delle domande inviate entro il termine stabilito per la prima scadenza periodica

N. ORDINE	RAGIONE SOCIALE	P.IVA/ COD. FISCALE	DATA DI NASCITA	ETA'	PUNTEGGIO				PUNTEGGIO TOTALE
					INTERVENTI IN AREA NATURA 2000 E ALTRE AREE PROTETTE	INTERVENTI IN AMBITI TERRITORIALI DEL P.P.T.R.	INTERVENTI IN PARTICELLE CON ULIVETI MONUMENTALI		
981	PELUSO PAOLA ADDOLORATA	PLSPDD63A52L1661	12/01/1963	48,81183	7	0	0	7	
982	BIANCO FILOMENA	BNCFMN63A50D508K	10/01/1963	48,81720	7	0	0	7	
983	CIUFFREDA RAFFAELE	CFFRFL63A07B829N	07/01/1963	48,82527	7	0	0	7	
984	SOCIETA' AGRICOLA AGRISUD DI A. MIGLIETTA & C. SS	02593730753		48,92608	7	0	0	7	
985	LILLO GIUSEPPE	LLLGPP62S04C134R	04/11/1962	49,00000	7	0	0	7	
986	LELLA DOMENICO	LLLDNC62R26I330B	26/10/1962	49,02419	7	0	0	7	
987	SIMEONE GIUSEPPE	SMNGPP62R26E986C	26/10/1962	49,02419	7	0	0	7	
988	URBANO ANTONIO FRANCESCO	RBNNINF62R04H926Q	04/10/1962	49,08333	7	0	0	7	
989	SETTE PIETRO	STTPTTR62R02I330K	02/10/1962	49,08871	7	0	0	7	
990	PALLOTTA ANNA	PLLNNA62R41A225W	01/10/1962	49,09140	7	0	0	7	
991	FERRI MICHELE	FRRMHL62P26F631I	26/09/1962	49,10753	7	0	0	7	
992	S.A.M. SOCIETA' AGRICOLA MONTECAMPLO S.R.L.	02805960735	26/09/1962	49,10753	7	0	0	7	
993	TAFUNI SABATINO	TFNSTN62P14A225E	14/09/1962	49,13978	7	0	0	7	
994	AZIENDA AGRICOLA 'DEL CONTE' DEI FRATELLI LELLA	05103770722		49,15860	7	0	0	7	
995	GIOTTA ANGELA	GTTNGL62M69H096Z	29/08/1962	49,18280	7	0	0	7	
996	PALATTELLA ROSA COSIMA	PLTRCS62M65H096Y	25/08/1962	49,19355	7	0	0	7	
997	PASCALE NICOLO'	PSCNCL62M24F376F	24/08/1962	49,19624	7	0	0	7	
998	DEBERNARDIS ANGELO	DBRNGL62M21A225I	21/08/1962	49,20430	7	0	0	7	
999	BERLOCO PASQUALE	BRLPQL62M08A225X	08/08/1962	49,23925	7	0	0	7	
1000	CAPONI PIETRO	CPNPTR62L12I330C	12/07/1962	49,31183	7	0	0	7	





Regione Puglia  
Area Politiche per lo Sviluppo Rurale

## PSR PUGLIA 2007 - 2013

MISURA 216 "SOSTEGNO AGLI INVESTIMENTI NON PRODUTTIVI IN CAMPO AGRICOLO"  
AZIONE 1 - "RIPRISTINO MURETTI A SECCO"  
BANDO PUBBLICATO SUL BURP 151 del 29/09/2011

### Graduatoria delle domande inviate entro il termine stabilito per la prima scadenza periodica

N. ORDINE	RAGIONE SOCIALE	P.IVA/ COD. FISCALE	DATA DI NASCITA	ETA'	PUNTEGGIO				PUNTEGGIO TOTALE
					INTERVENTI IN AREA NATURA 2000 E ALTRE AREE PROTETTE	INTERVENTI IN AMBITI TERRITORIALI DEL P.P.T.R.	INTERVENTI IN PARTICELLE CON ULIVETI MONUMENTALI		
1001	PUTINO GIOVANNI	PTNGNN62L07F784C	07/07/1962	49,32527	7	0	0	0	7
1002	APRILE PASQUA	PRLPSQ62L41F376W	01/07/1962	49,34140	7	0	0	0	7
1003	NINIVAGGI LUCIA ANNA	NNVLNN62H70A225T	30/06/1962	49,34677	7	0	0	0	7
1004	BARBERIO ARMANDO	BRBRND62H29L049V	29/06/1962	49,34946	7	0	0	0	7
1005	PASTORE FEDELE	PSTFDL62H20E986N	20/06/1962	49,37366	7	0	0	0	7
1006	DIBENEDETTO LEONARDO	DBNLRD62H16A225Q	16/06/1962	49,38441	7	0	0	0	7
1007	RONCO FRANCESCA	RNCFNC62E71E038J	31/05/1962	49,42742	7	0	0	0	7
1008	NANNI DONATO	NNNDNT62E31H926N	31/05/1962	49,42742	7	0	0	0	7
1009	TRISOLINI NICOLA	TRSNCL62E25F784W	25/05/1962	49,44355	7	0	0	0	7
1010	PEDONE FRANCESCO PAOLO	PDFNFC62E07L472Y	07/05/1962	49,49194	7	0	0	0	7
1011	IOLE IMMOBILIARE SOCIETA' AGRICOLA SRL	00372960757	24/04/1962	49,52957	7	0	0	0	7
1012	SILVESTRI STEFANO	SLVSFN62D18F784E	18/04/1962	49,54570	7	0	0	0	7
1013	SUMA GIOVANNI	SMUGNN62D04E986E	04/04/1962	49,58333	7	0	0	0	7
1014	MANELLI LEONARDO	MNLLRD62D01G187I	01/04/1962	49,59140	7	0	0	0	7
1015	CARUCCI COSIMO	CRCCSM62C21D171J	21/03/1962	49,62097	7	0	0	0	7
1016	SCHIAVONE LIBERA MARIA PINA	SCHLRM62C60E885F	20/03/1962	49,62366	7	0	0	0	7
1017	FRA TELLI TAGLIANTE GIUSEPPE E COSIMO SOCIETA' SEMPLICE	02071870733	20/02/1962	49,70699	7	0	0	0	7
1018	LASSANDRO ANTONIO GIUSEPPE	LSSNNG62B16I330V	16/02/1962	49,71774	7	0	0	0	7
1019	LAERA ANGELA	LRANGL62B49F915N	09/02/1962	49,73656	7	0	0	0	7
1020	NACCI DOMENICO	NCCDNC62A25C424D	25/01/1962	49,77688	7	0	0	0	7

## PSR PUGLIA 2007 - 2013

MISURA 216 "SOSTEGNO AGLI INVESTIMENTI NON PRODUTTIVI IN CAMPO AGRICOLO"  
 AZIONE 1 - "RIPRISTINO MURETTI A SECCO"  
 BANDO PUBBLICATO SUL BURP 151 del 29/09/2011



Regione Puglia  
 Area Politiche per lo Sviluppo Rurale

### Graduatoria delle domande inviate entro il termine stabilito per la prima scadenza periodica

N. ORDINE	RAGIONE SOCIALE	P.IVA/ COD. FISCALE	DATA DI NASCITA	ETA'	PUNTEGGIO			
					INTERVENTI IN AREA NATURA 2000 E ALTRE AREE PROTETTE	INTERVENTI IN AMBITI TERRITORIALI DEL P.P.T.R.	INTERVENTI IN PARTICELLE CON ULIVETI MONUMENTALI	PUNTEGGIO TOTALE
1021	SANTORO GRAZIA	SNTGRZ62A63E986B	23/01/1962	49,78226	7	0	0	7
1022	MANSUETO VINCENZO	MNSVCN62A22A149C	22/01/1962	49,78495	7	0	0	7
1023	MARINELLI GIANFRANCO VITO	MRNGFR62A18E038A	18/01/1962	49,79570	7	0	0	7
1024	SABATO MARIA	SBTMRA62A55F052V	15/01/1962	49,80376	7	0	0	7
1025	BRAMANTE GIUSEPPE	BRMGPP62A11H926T	11/01/1962	49,81452	7	0	0	7
1026	CAMARDA MARIA ANGELA	CMRMNG62A44F376Y	04/01/1962	49,83333	7	0	0	7
1027	DEMAIO ANGELA	DMENGL61T60H287L	20/12/1961	49,87366	7	0	0	7
1028	INTINI ROSA	NTNRSO61T49F915P	09/12/1961	49,90323	7	0	0	7
1029	DIMITA GIUSEPPE	DMTGPP61T05B998U	05/12/1961	49,91398	7	0	0	7
1030	ESSEGI S.R.L.	05670960722	03/12/1961	49,91935	7	0	0	7
1031	LATORRE PASQUALE	LTRPQL61T03A662W	03/12/1961	49,91935	7	0	0	7
1032	TAGLIENTE MARIA	TGLMRA61T41C424W	01/12/1961	49,92473	7	0	0	7
1033	SOCIETA' AGRICOLA IL GIARDINO DEI SEMPLICI DI G. POVIA & C. S.A.S.	05478360729		49,96102	7	0	0	7
1034	LONGO MATTEO	LNGMITT61R22H926X	22/10/1961	50,03495	7	0	0	7
1035	D'APOLITO LORENZO	DPLLNZ61R21H926X	21/10/1961	50,03763	7	0	0	7
1036	CANDELORO COSIMA	CNDCCSM61P66E986J	26/09/1961	50,10753	7	0	0	7
1037	MILANO ISABELLA	MLNSLL61P45E038P	05/09/1961	50,16398	7	0	0	7
1038	TALENTO MARIA ROSA	TLNMRS61M70I330O	30/08/1961	50,18011	7	0	0	7
1039	LACASELLA PASQUALE	LCSPQL61M30A662K	30/08/1961	50,18011	7	0	0	7
1040	CASELLA FILIPPO	CSLFPP64D01B998W	30/08/1961	50,18011	7	0	0	7



Regione Puglia  
Area Politiche per lo Sviluppo Rurale

## PSR PUGLIA 2007 - 2013

MISURA 216 "SOSTEGNO AGLI INVESTIMENTI NON PRODUTTIVI IN CAMPO AGRICOLO"  
AZIONE 1 - "RIPRISTINO MURETTI A SECCO"  
BANDO PUBBLICATO SUL BURP 151 del 29/09/2011

### Graduatoria delle domande inviate entro il termine stabilito per la prima scadenza periodica

N. ORDINE	RAGIONE SOCIALE	P.IVA/ COD. FISCALE	DATA DI NASCITA	ETA'	PUNTEGGIO				PUNTEGGIO TOTALE
					INTERVENTI IN AREA NATURA 2000 E ALTRE AREE PROTETTE	INTERVENTI IN AMBITI TERRITORIALI DEL P.T.R.	INTERVENTI IN PARTICELLE CON ULIVETI MONUMENTALI		
1041	D'APRILE VITO	DPRVTI61M30A225B	30/08/1961	50,18011	7	0	0	7	
1042	PALMISANO GIOVANNI	PLMGNN61M25H096W	25/08/1961	50,19355	7	0	0	7	
1043	IANNONE ANNA	NNNNA61M61A048U	21/08/1961	50,20430	7	0	0	7	
1044	CARBOTTI MARIO	CRBMPRA61M14E986E	14/08/1961	50,22312	7	0	0	7	
1045	SALAMIDA FRANCESCO	SLMFNC61M06E038O	06/08/1961	50,24462	7	0	0	7	
1046	TINELLI SEBASTIANO	TNLSST61M04F915H	04/08/1961	50,25000	7	0	0	7	
1047	FRAGNELLI ANNA GRAZIA	FRGNR61L70E986K	30/07/1961	50,26344	7	0	0	7	
1048	AZIENDA AGRICOLA LAERA & POTENZA S.S.	05860450724		50,29435	7	0	0	7	
1049	CIOCIA MICHELE	CCIMHL61L12A893X	12/07/1961	50,31183	7	0	0	7	
1050	SOCIETA' AGRICOLA SEMPLICE DEI F.LLI PENTA	05003270724		50,35484	7	0	0	7	
1051	CAVECON SNC DI GRECO A. E C.	02363790730		50,36738	7	0	0	7	
1052	GIANNICO GIOVANNI	GNNGNN61H17E469W	17/06/1961	50,38172	7	0	0	7	
1053	COLUMPSI MARIA LUCIA	CLMMLC61H56Z401J	16/06/1961	50,38441	7	0	0	7	
1054	CATUCCI VITO FILIPPO	CTCVFL61H15E038S	15/06/1961	50,38710	7	0	0	7	
1055	BASILE MATTEO LUIGI	BSLMTL81H09H926G	09/06/1961	50,40323	7	0	0	7	
1056	CARDINALE ANTONIO	CRDNTN61E17I330B	17/05/1961	50,46505	7	0	0	7	
1057	TAURO ANTONIO	TRANTN61E06F376Q	06/05/1961	50,49462	7	0	0	7	
1058	CAMPANELLA DONATO	CMPDNT61D29F784R	29/04/1961	50,51613	7	0	0	7	
1059	ROCHIRA GIUSEPPE	RCHGPP61D17C136I	17/04/1961	50,54839	7	0	0	7	
1060	LEOGRANDE GIACOMO	LGRGCM61D15C134O	15/04/1961	50,55376	7	0	0	7	

## PSR PUGLIA 2007 - 2013

MISURA 216 "SOSTEGNO AGLI INVESTIMENTI NON PRODUTTIVI IN CAMPO AGRICOLO"  
 AZIONE 1 - "RIPRISTINO MURETTI A SECCO"  
 BANDO PUBBLICATO SUL BURP 151 del 29/09/2011



Regione Puglia  
 Area Politiche per lo Sviluppo Rurale

### Graduatoria delle domande inviate entro il termine stabilito per la prima scadenza periodica

N. ORDINE	RAGIONE SOCIALE	P.IVA/ COD. FISCALE	DATA DI NASCITA	ETA'	PUNTEGGIO				PUNTEGGIO TOTALE
					INTERVENTI IN AREA NATURA 2000 E ALTRE AREE PROTETTE	INTERVENTI IN AMBITI TERRITORIALI DEL P.P.T.R.	INTERVENTI IN PARTICELLE CON ULIVETI MONUMENTALI		
1061	LATERZA VITO GIOVANNI	LTRVGV61C18H096F	18/03/1961	50,62903	7	0	0	0	7
1062	LOCENTE ANTONIA ANNA	LCNNNN61C53E986X	13/03/1961	50,64247	7	0	0	0	7
1063	BIANCOFIORE SALVATORE	BNCVST61C03H926I	03/03/1961	50,66935	7	0	0	0	7
1064	SALCUNI PIETRO	SLCPT61C03H926R	03/03/1961	50,66935	7	0	0	0	7
1065	GIACOBBE FELICIA	GCBFLC61B64B357L	24/02/1961	50,69624	7	0	0	0	7
1066	AZIENDA AGROZOOTECNICA SORRESSO S.A.S.	02310250739		50,70296	7	0	0	0	7
1067	MICCOLIS PIETRO	MCCPTR61B26F784N	20/02/1961	50,70699	7	0	0	0	7
1068	EREDI BARBERIO NUNZIO	02191150735		50,73011	7	0	0	0	7
1069	STANO PAOLINA	STNPLN61B50330U	10/02/1961	50,73387	7	0	0	0	7
1070	BASILE GIUSEPPE	BSLGGPP61B02B829G	02/02/1961	50,75538	7	0	0	0	7
1071	MARINIELLO ANNUNZIATA	MRNNNZ61A69A225V	29/01/1961	50,76613	7	0	0	0	7
1072	LOSAVIO ATTILIA	LSVTTL61A60F784J	20/01/1961	50,79032	7	0	0	0	7
1073	DE MARCO VITA MARIA CAROLINA	DMRYMR61A46E038Q	06/01/1961	50,82796	7	0	0	0	7
1074	QUITADAMO PASQUALE	QTDPQL60T27F631F	27/12/1960	50,85484	7	0	0	0	7
1075	TALENTO VITA LUCIA	TLNVL60T66I330J	25/12/1960	50,86022	7	0	0	0	7
1076	BIANCO ROSARIA	BNCRSR60T53E038C	13/12/1960	50,89247	7	0	0	0	7
1077	LELLA ANGELO VITO	LLLNLV60T10A225E	10/12/1960	50,90054	7	0	0	0	7
1078	PRENCIPE FRANCESCO PAOLO	PRNFNC60T09F059T	09/12/1960	50,90323	7	0	0	0	7
1079	DI MAURO ANNA CONCETTA	DMRNCN60T47F059K	07/12/1960	50,90860	7	0	0	0	7
1080	NOTARNICOLA NICOLA	NTRNCL60S29F784J	29/11/1960	50,93280	7	0	0	0	7



Regione Puglia  
Area Politiche per lo Sviluppo Rurale

## PSR PUGLIA 2007 - 2013

MISURA 216 "SOSTEGNO AGLI INVESTIMENTI NON PRODUTTIVI IN CAMPO AGRICOLO"  
AZIONE 1 - "RIPRISTINO MURETTI A SECCO"  
BANDO PUBBLICATO SUL BURP 151 del 29/09/2011

### Graduatoria delle domande inviate entro il termine stabilito per la prima scadenza periodica

N. ORDINE	RAGIONE SOCIALE	P.IVA/ COD. FISCALE	DATA DI NASCITA	ETA'	PUNTEGGIO				PUNTEGGIO TOTALE
					INTERVENTI IN AREA NATURA 2000 E ALTRE AREE PROTETTE	INTERVENTI IN AMBITI TERRITORIALI DEL P.P.T.R.	INTERVENTI IN PARTICELLE CON ULIVETI MONUMENTALI		
1081	PERRONE ANGELO	PRRNL60S15I330X	15/11/1960	50,97043	7	0	0	7	
1082	CARAMIA ANTONIA	CRMNTN60S50E986F	10/11/1960	50,98387	7	0	0	7	
1083	SALAMIDA LEONARDA	SLMLRD60R65E986X	25/10/1960	51,02688	7	0	0	7	
1084	SIENA DOMENICO ANGELO	SNIDNC60R21H926J	21/10/1960	51,03763	7	0	0	7	
1085	NINIVAGGI CHIARA	NNVCHR60R50A225Y	10/10/1960	51,06720	7	0	0	7	
1086	APRUZZESE NICOLA	PRZNCL60R08L842X	08/10/1960	51,07258	7	0	0	7	
1087	D'APRILE CARMELA	DPRCML60R44C136N	04/10/1960	51,08333	7	0	0	7	
1088	RADATTI MARIA ANTONIETTA	RDTMNT60P69H985O	29/09/1960	51,09946	7	0	0	7	
1089	SCHIAVONE CARLO	SCHCRL60P03A149Y	03/09/1960	51,16935	7	0	0	7	
1090	CARNEADE LEONARDA	CRNLRD60M69A225N	19/08/1960	51,20968	7	0	0	7	
1091	D'ONGHIA PIETRO NINO	DNGFRN60M15F784B	15/08/1960	51,22043	7	0	0	7	
1092	BISCEGLIA LIBERA MARIA	BSCLRM60M51F059U	11/08/1960	51,23118	7	0	0	7	
1093	D'ONGHIA FRANCESCO	DNGFNC60M09F915A	09/08/1960	51,23656	7	0	0	7	
1094	CIUFFREDA MARIA LEONARDA	CFFMLN60L70F059H	30/07/1960	51,26344	7	0	0	7	
1095	CASAVOLA FRANCESCO	CSVFNC60L10E986Z	10/07/1960	51,31720	7	0	0	7	
1096	COLAFRANCESCO GIAMBATTISTA	CLFGBT60L04H480D	04/07/1960	51,33333	7	0	0	7	
1097	GLOBAL SNC DI M. COLACI E G. GIORDANO	02242740757		51,33602	7	0	0	7	
1098	NATILE MARIA VITA DOMENICA	NTLMVT60L41E038E	01/07/1960	51,34140	7	0	0	7	
1099	POTENZA GENNARO	PTNGNR60H10E986L	10/06/1960	51,40054	7	0	0	7	
1100	SOCIETA' AGRICOLA AQUILA SRL A SOCIO UNICO	02605550736	15/05/1960	51,47043	7	0	0	7	

## PSR PUGLIA 2007 - 2013

MISURA 216 "SOSTEGNO AGLI INVESTIMENTI NON PRODUTTIVI IN CAMPO AGRICOLO"  
 AZIONE 1 - "RIPRISTINO MURETTI A SECCO"  
 BANDO PUBBLICATO SUL BURP 151 del 29/09/2011



Regione Puglia  
 Area Politiche per lo Sviluppo Rurale

### Graduatoria delle domande inviate entro il termine stabilito per la prima scadenza periodica

N. ORDINE	RAGIONE SOCIALE	P.IVA/ COD. FISCALE	DATA DI NASCITA	ETA'	PUNTEGGIO			
					INTERVENTI IN AREA NATURA 2000 E ALTRE AREE PROTETTE	INTERVENTI IN AMBITI TERRITORIALI DEL P.P.T.R.	INTERVENTI IN PARTICELLE CON ULIVETI MONUMENTALI	PUNTEGGIO TOTALE
1101	COLACICCO PIETRO	CLCPTR60E15E469P	15/05/1960	51,47043	7	0	0	7
1102	FALCONE TOMMASO	FLCTMS60E12H926D	12/05/1960	51,47849	7	0	0	7
1103	SOCIETA' AGRICOLA SEMPLICE MURGIA NUOVA DI CURCI VITO	05860190726		51,47984	7	0	0	7
1104	FUSILLO MARIA	FSLMIRA60D70D773P	30/04/1960	51,51344	7	0	0	7
1105	NETTI MATTEO	NTTMITT60D30E038V	30/04/1960	51,51344	7	0	0	7
1106	MISCIO MARIA PIA	MSCMRP60D67H926K	27/04/1960	51,52151	7	0	0	7
1107	LISI ANNA	LSINNA60D67D508Y	27/04/1960	51,52151	7	0	0	7
1108	CLEMENTE FILOMENA	CLMFMIN60D46Z614F	06/04/1960	51,57796	7	0	0	7
1109	ROSA MATTEO NICOLA RICCAR	RSOMTN60D03D643E	03/04/1960	51,58602	7	0	0	7
1110	D'ONGHIA PRUDENZA	DNGPDN60C42F915J	02/03/1960	51,67204	7	0	0	7
1111	GOFFREDO GIUSEPPE LEONARDO	GFFGPP60B14F915S	14/02/1960	51,72312	7	0	0	7
1112	SILVESTRI GIANVITO	SLVGV60B10F784U	10/02/1960	51,73387	7	0	0	7
1113	ROTA PIETRO	RTOPTR60B09F784D	09/02/1960	51,73656	7	0	0	7
1114	FRATELLI FERRARA SOCIETA' AGRICOLA SEMPLICE	03397530712		51,73790	7	0	0	7
1115	PELLEGRINO ASSUNTA	PLLSNT60B48E885B	08/02/1960	51,73925	7	0	0	7
1116	AZIENDA AGRICOLA FRATELLI VISCANTI S.S.	05896130720		51,74462	7	0	0	7
1117	PERRONE NUNZIO	PRRNNZ60B05A225E	05/02/1960	51,74731	7	0	0	7
1118	DI STOLFO PASQUALE	DSTPQL60B03E332I	03/02/1960	51,75269	7	0	0	7
1119	RUSSI MATTEO	RSSMITT60A31H926R	31/01/1960	51,76075	7	0	0	7
1120	LILLO VITANTONIO	LLLVNT60A13I330S	13/01/1960	51,80914	7	0	0	7



Regione Puglia  
Area Politiche per lo Sviluppo Rurale

## PSR PUGLIA 2007 - 2013

MISURA 216 "SOSTEGNO AGLI INVESTIMENTI NON PRODUTTIVI IN CAMPO AGRICOLO"  
AZIONE 1 - "RIPRISTINO MURETTI A SECCO"  
BANDO PUBBLICATO SUL BURP 151 del 29/09/2011

### Graduatoria delle domande inviate entro il termine stabilito per la prima scadenza periodica

N. ORDINE	RAGIONE SOCIALE	P.IVA/ COD. FISCALE	DATA DI NASCITA	ETA'	PUNTEGGIO				PUNTEGGIO TOTALE
					INTERVENTI IN AREA NATURA 2000 E ALTRE AREE PROTETTE	INTERVENTI IN AMBITI TERRITORIALI DEL P.P.T.R.	INTERVENTI IN PARTICELLE CON ULIVETI MONUMENTALI		
1121	SOCIETA' AGRICOLA CHIANCARELLA SOC.SEMPL.DI SORANNA L. & MALLARDI A.	05181260729		51,80914	7	0	0	7	
1122	RIZZI MARIA FRANCESCA LUCI	RZZMFR60A45E038C	05/01/1960	51,83065	7	0	0	7	
1123	ORTORE LEONARDA	RTRLRD59T71H926P	31/12/1959	51,84409	7	0	0	7	
1124	DENORA TEODORA	DNRTRDR59T59A225X	19/12/1959	51,87634	7	0	0	7	
1125	COLUCCI NICOLA	CLCNCL59S30D171U	30/11/1959	51,93011	7	0	0	7	
1126	KEMIT SOCIETA' AGRICOLA SRL	02175490743	23/11/1959	51,94892	7	0	0	7	
1127	ROTOLO LUCIANO	RTLLCN59S06A149E	06/11/1959	51,99462	7	0	0	7	
1128	TODISCO ALESSANDRO CATALDO	TDSLNS59S01F784I	01/11/1959	52,00806	7	0	0	7	
1129	ZAZZERA ANNA MARIA	ZZZNM59R71L113T	31/10/1959	52,01075	7	0	0	7	
1130	RUBINO PASQUA MARIA	RBNPQM59R57A662K	17/10/1959	52,04839	7	0	0	7	
1131	BARNABA MARTINO	BRNMTN59R12E986E	12/10/1959	52,06183	7	0	0	7	
1132	GIGANTE GIUSEPPE	GGNGPP59R02E038X	02/10/1959	52,08871	7	0	0	7	
1133	SOCIETA' AGRICOLA SEMPLICE GERACCHIA DI MICCOLIS COSMO-NETTI	05272690727		52,12903	7	0	0	7	
1134	MARGHERITA ROSATO COSIMO	RSTCSM59P15E986X	15/09/1959	52,13710	7	0	0	7	
1135	LOPIANO TERESA	LPNTRS59P53I029X	13/09/1959	52,14247	7	0	0	7	
1136	D'AVOLIO FRANCESCO	DVLFNC59P06E332O	06/09/1959	52,16129	7	0	0	7	
1137	SURGO VINCENZO	SRGYCN59M20D643Z	20/08/1959	52,20699	7	0	0	7	
1138	CAPONIO VITO LEONARDO	CPNVLN59M02I330M	02/08/1959	52,25538	7	0	0	7	
1139	RICCI ROSANNA	RCCRNN59M41G482H	01/08/1959	52,25806	7	0	0	7	
1140	CAPONIO PIETRO	CPNPTR59L24I330M	24/07/1959	52,27957	7	0	0	7	

## PSR PUGLIA 2007 - 2013

MISURA 216 "SOSTEGNO AGLI INVESTIMENTI NON PRODUTTIVI IN CAMPO AGRICOLO"  
 AZIONE 1 - "RIPRISTINO MURETTI A SECCO"  
 BANDO PUBBLICATO SUL BURP 151 del 29/09/2011



Regione Puglia  
 Area Politiche per lo Sviluppo Rurale

### Graduatoria delle domande inviate entro il termine stabilito per la prima scadenza periodica

N. ORDINE	RAGIONE SOCIALE	P.IVA/ COD. FISCALE	DATA DI NASCITA	ETA'	PUNTEGGIO				PUNTEGGIO TOTALE
					INTERVENTI IN AREA NATURA 2000 E ALTRE AREE PROTETTE	INTERVENTI IN AMBITI TERRITORIALI DEL P.P.T.R.	INTERVENTI IN PARTICELLE CON ULIVETI MONUMENTALI		
1141	SIMONETTI LUCIA	SMNL59L58F9150	18/07/1959	52,29570	7	0	0	7	
1142	MEZZAPESA LAURA	MZZLRA59L51F915A	11/07/1959	52,31452	7	0	0	7	
1143	DENTAMARO NICOLANTONIO	DNTNLN59L09A662H	09/07/1959	52,31989	7	0	0	7	
1144	MANCINO PIETRO	MNCPTR59H17E038K	17/06/1959	52,38172	7	0	0	7	
1145	MEZZAPESA DOMENICO	MZZDNC59H12E038H	12/06/1959	52,39516	7	0	0	7	
1146	BASILE PAOLO	BSLPLA59E30A662Y	30/05/1959	52,43011	7	0	0	7	
1147	VILLANI ANTONIO	VLLNTN59E29H985M	29/05/1959	52,43280	7	0	0	7	
1148	SOCIETA' AGRICOLA DI DE CASTRO FABRIZIO & CILLO SILVIO S.S.	02096980749		52,48925	7	0	0	7	
1149	NARDELLI MICHELE	NRDMHL59D22E986M	22/04/1959	52,53495	7	0	0	7	
1150	AZIENDA AGRICOLA DON CESARE NUOVO	01092910734		52,54301	7	0	0	7	
1151	DEMARINIS GIULIA	DMRGL59D53H096O	13/04/1959	52,55914	7	0	0	7	
1152	SEMERARO ANASTASIA	SMRNTS59D41Z110H	01/04/1959	52,59140	7	0	0	7	
1153	URBANO MICHELE ANGELO PIO	RBNMHL59C28H926G	28/03/1959	52,60215	7	0	0	7	
1154	DENOVELLIS ANTONIA	DNVNTN59C63E038H	23/03/1959	52,61559	7	0	0	7	
1155	AZ. AGRIC. DONNA ROSA S.S. DI CISTERMINO CATALDO E ANNESE ANTONIA	05262500720		52,61559	7	0	0	7	
1156	NETTI LAURA	NTTLRA59C52G251V	12/03/1959	52,64516	7	0	0	7	
1157	MISGIO LUCIA	MSCLCU59C48E885P	08/03/1959	52,65591	7	0	0	7	
1158	DRAGANO ANTONIO	DRGNTN59B18H926K	18/02/1959	52,71237	7	0	0	7	
1159	DE GIORGIO ANNA MARIA	DGRNMR59B54C134P	14/02/1959	52,72312	7	0	0	7	
1160	CORSO GIOVANNINA	CRSGNN59B53L858F	13/02/1959	52,72581	7	0	0	7	





Regione Puglia  
Area Politiche per lo Sviluppo Rurale

## PSR PUGLIA 2007 - 2013

MISURA 216 "SOSTEGNO AGLI INVESTIMENTI NON PRODUTTIVI IN CAMPO AGRICOLO"  
AZIONE 1 - "RIPRISTINO MURETTI A SECCO"  
BANDO PUBBLICATO SUL BURP 151 del 29/09/2011

### Graduatoria delle domande inviate entro il termine stabilito per la prima scadenza periodica

N. ORDINE	RAGIONE SOCIALE	P.IVA/ COD. FISCALE	DATA DI NASCITA	ETA'	PUNTEGGIO				PUNTEGGIO TOTALE
					INTERVENTI IN AREA NATURA 2000 E ALTRE AREE PROTETTE	INTERVENTI IN AMBITI TERRITORIALI DEL P.T.R.	INTERVENTI IN PARTICELLE CON ULIVETI MONUMENTALI		
1161	SIMONETTI VITANTONIO	SMNVNT59A27E986M	27/01/1959	52,77151	7	0	0	7	
1162	NOTARNICOLA COSTANZA	NTRCTN59A65E038P	25/01/1959	52,77688	7	0	0	7	
1163	GIAMBAVICCHIO MATTEO	GMBMTT59A04L842N	04/01/1959	52,83333	7	0	0	7	
1164	SOCIETA' AGRICOLA F.LLI GIANNICO GIUSEPPE E ARCANGELO S.S.	02076790738		52,86022	7	0	0	7	
1165	D'ONGHIA MARIO	DNGMRA58S29F784U	29/11/1958	52,93280	7	0	0	7	
1166	MERICO LUIGI	MRCLGU58S29G188T	29/11/1958	52,93280	7	0	0	7	
1167	SALAMIDA FILOMENA	SLMFMN58S58F027D	18/11/1958	52,96237	7	0	0	7	
1168	ROSATO MARIA	RSTMRA58S55E986D	15/11/1958	52,97043	7	0	0	7	
1169	SIMEONE VITA MARIA	SMNVMR58S51E986E	11/11/1958	52,98118	7	0	0	7	
1170	SERINI MICHELE	SRNMHL58R28E469X	28/10/1958	53,01882	7	0	0	7	
1171	GIUFFREDA ANTONIO	CFFTN58R23H926Q	23/10/1958	53,03226	7	0	0	7	
1172	AZ. AGR. MONTENETTO S. S.	02005320748		53,03360	7	0	0	7	
1173	DE FILIPPO MATTEO CARLO	DFLMTC58P21F059Y	21/09/1958	53,12097	7	0	0	7	
1174	D'APRILE MARIA TERESA	DPRMTR58P49C136M	09/09/1958	53,15323	7	0	0	7	
1175	MERLA ANTONIO	MRLNTN58P07H926J	07/09/1958	53,15860	7	0	0	7	
1176	CITO ANGELO	CTINGL58M15E986B	15/08/1958	53,22043	7	0	0	7	
1177	CARBOTTI LORENZO	CRBLNZ58M07E986A	07/08/1958	53,24194	7	0	0	7	
1178	CAPONIO & C. SOCIETA' AGRICOLA	05840050727		53,24328	7	0	0	7	
1179	MARTELLA PIETRANTONIO	MRTPRN58M06E332C	06/08/1958	53,24462	7	0	0	7	
1180	GATTI ALBERTO	GTTLRT57M02F205W	02/08/1958	53,25538	7	0	0	7	

## PSR PUGLIA 2007 - 2013

MISURA 216 "SOSTEGNO AGLI INVESTIMENTI NON PRODUTTIVI IN CAMPO AGRICOLO"  
 AZIONE 1 - "RIPRISTINO MURETTI A SECCO"  
 BANDO PUBBLICATO SUL BURP 151 del 29/09/2011



Regione Puglia  
 Area Politiche per lo Sviluppo Rurale

### Graduatoria delle domande inviate entro il termine stabilito per la prima scadenza periodica

N. ORDINE	RAGIONE SOCIALE	P.IVA/ COD. FISCALE	DATA DI NASCITA	ETA'	PUNTEGGIO			
					INTERVENTI IN AREA NATURA 2000 E ALTRE AREE PROTETTE	INTERVENTI IN AMBITI TERRITORIALI DEL P.P.T.R.	INTERVENTI IN PARTICELLE CON ULIVETI MONUMENTALI	PUNTEGGIO TOTALE
1181	DONVITO ANNIUNZIATA	DNVNNZ58L64E038Z	24/07/1958	53,27957	7	0	0	7
1182	CAMERINO VINCENZO MARIA	CMRYCN58H25H645A	25/06/1958	53,36022	7	0	0	7
1183	LUCARELLA GIOVANNI	LCRGNN58H14E986T	14/06/1958	53,38978	7	0	0	7
1184	PASTORE PASQUALINA	PSTPQL58H49F784N	09/06/1958	53,40323	7	0	0	7
1185	CAPUTI IAMBRENGHI GRAZIA	CPTGRZ58E56A662T	16/05/1958	53,46774	7	0	0	7
1186	NATUZZI VITO ANTONIO	NTZVNT58E13I330X	13/05/1958	53,47681	7	0	0	7
1187	SCALERA GIUSEPPE SABINO	SCLGPP58D18A662M	18/04/1958	53,54570	7	0	0	7
1188	CATRIGNANO LUIGIA PASQUA	CSTLPS58D46E885E	06/04/1958	53,57796	7	0	0	7
1189	CORNACCHIA DONATO	CRNDNT58C29A225X	29/03/1958	53,59946	7	0	0	7
1190	LOCOROTONDO PIETRO	LCRPTR58C26F915N	26/03/1958	53,60753	7	0	0	7
1191	NATILE GIUSEPPE	NTLGGP58C22F915K	22/03/1958	53,61828	7	0	0	7
1192	MARTI GILDA	MRTGLD58C51C334K	11/03/1958	53,64785	7	0	0	7
1193	SGOBBO-LUCCARELLI MARISA	SGBMRS58C51L049U	11/03/1958	53,64785	7	0	0	7
1194	STASOLLA ROSA VITA	STSRVT58C43I330P	03/03/1958	53,66935	7	0	0	7
1195	GIANDOMENICO VITO VINCENZO	GNDVYN58B22B923I	22/02/1958	53,70161	7	0	0	7
1196	RENNA COSIMO	RNNCSM58B09L049Q	09/02/1958	53,73656	7	0	0	7
1197	QUIETE MARIA	QTUMRA58A54F915H	14/01/1958	53,80645	7	0	0	7
1198	NOTARANGELO FRANCESCO	NTRFNC57T10F059M	10/12/1957	53,90054	7	0	0	7
1199	GIROLAMO MICHELE	GRLMHL57T02A149K	02/12/1957	53,92204	7	0	0	7
1200	CAPONIO ERASMO VITO	CPNRMV57S11I330S	11/11/1957	53,98118	7	0	0	7



Regione Puglia  
Area Politiche per lo Sviluppo Rurale

## PSR PUGLIA 2007 - 2013

MISURA 216 "SOSTEGNO AGLI INVESTIMENTI NON PRODUTTIVI IN CAMPO AGRICOLO"  
AZIONE 1 - "RIPRISTINO MURETTI A SECCO"  
BANDO PUBBLICATO SUL BURP 151 del 29/09/2011

### Graduatoria delle domande inviate entro il termine stabilito per la prima scadenza periodica

N. ORDINE	RAGIONE SOCIALE	P.IVA/ COD. FISCALE	DATA DI NASCITA	ETA'	PUNTEGGIO				PUNTEGGIO TOTALE
					INTERVENTI IN AREA NATURA 2000 E ALTRE AREE PROTETTE	INTERVENTI IN AMBITI TERRITORIALI DEL P.P.T.R.	INTERVENTI IN PARTICELLE CON ULIVETI MONUMENTALI		
1201	VAVALLO DONATA	VVLDNT57S46E986U	06/11/1957	53,99462	7	0	0	7	
1202	DIFONZO ANGELA	DFNNGI57S42A225C	02/11/1957	54,00538	7	0	0	7	
1203	ANGELILLO ANTONIO VITO	NGLNNV57P30E038I	30/09/1957	54,09677	7	0	0	7	
1204	AZIENDA AGRICOLA COPPA SAN MICHELE	03413490719		54,11559	7	0	0	7	
1205	ANCONA MADDALENA MARIA	NCNMDL57P44F784R	04/09/1957	54,16667	7	0	0	7	
1206	MICERA MARIA PIA	MCRM57P43L049E	03/09/1957	54,16935	7	0	0	7	
1207	ALBERTANZA FRANCESCO PAOLO	LBRFNC57P02A662Q	02/09/1957	54,17204	7	0	0	7	
1208	CAMPANELLA LUCIA	CMPLCU57M65E986F	25/08/1957	54,19355	7	0	0	7	
1209	AZ. AGR. DON ROCCO MIANI DI PLANTAMURA ERASMO & C. S.S.	05855070727		54,22715	7	0	0	7	
1210	LA TORRE FRANCA MICHELINA	LTRFNC57L64F631Q	24/07/1957	54,27957	7	0	0	7	
1211	ARGESE FRANCESCO	RGSFNC57L22E986C	22/07/1957	54,28495	7	0	0	7	
1212	GENTILE ANGELO	GNTNGL57L08F784H	08/07/1957	54,32258	7	0	0	7	
1213	QUARATO FRANCESCO	QRTFNC57L08F915R	08/07/1957	54,32258	7	0	0	7	
1214	VALENTE MARIA SIPONTINA	VLNMS57L45E885J	05/07/1957	54,33065	7	0	0	7	
1215	GENTILE ANTONIO	GNTNTN57H13F915L	13/06/1957	54,39247	7	0	0	7	
1216	GIAMPETRUZZI VITO	GMPVTI57H10E038J	10/06/1957	54,40054	7	0	0	7	
1217	LOUIDICE-COLONNA MARIA	LDCMRA57E71A225K	31/05/1957	54,42742	7	0	0	7	
1218	RUSSO LUCIA ANTONIETTA	RSSLNT57E56E469V	16/05/1957	54,46774	7	0	0	7	
1219	MONTANARO VITANTONIO	MNTVNT57E26E986R	06/05/1957	54,49462	7	0	0	7	
1220	LOSAVIO CATERINA	LSVCRN57E43E038S	03/05/1957	54,50269	7	0	0	7	

## PSR PUGLIA 2007 - 2013

MISURA 216 "SOSTEGNO AGLI INVESTIMENTI NON PRODUTTIVI IN CAMPO AGRICOLO"  
 AZIONE 1 - "RIPRISTINO MURETTI A SECCO"  
 BANDO PUBBLICATO SUL BURP 151 del 29/09/2011



Regione Puglia  
 Area Politiche per lo Sviluppo Rurale

### Graduatoria delle domande inviate entro il termine stabilito per la prima scadenza periodica

N. ORDINE	RAGIONE SOCIALE	P.IVA/ COD. FISCALE	DATA DI NASCITA	ETA'	PUNTEGGIO			
					INTERVENTI IN AREA NATURA 2000 E ALTRE AREE PROTETTE	INTERVENTI IN AMBITI TERRITORIALI DEL P.P.T.R.	INTERVENTI IN PARTICELLE CON ULIVETI MONUMENTALI	PUNTEGGIO TOTALE
1221	PLANTAMURA CARMELA	PLNCML57D57A0481	17/04/1957	54,54839	7	0	0	7
1222	TRISOLINI COSMA	TRSCSM57C23F915N	23/03/1957	54,61559	7	0	0	7
1223	BALSAMO MARIA FILOMENA	BLSMFL57B63E986K	23/02/1957	54,69892	7	0	0	7
1224	TAGLIENTE GIOVANNI E TOMMASO	01072140732		54,73118	7	0	0	7
1225	CASSANO MARIA CATERINA	CSSMCT57B47H501C	07/02/1957	54,74194	7	0	0	7
1226	TINELLI GIUSEPPE	TNLGPP57A29F915J	29/01/1957	54,76613	7	0	0	7
1227	CENEVIVA ANTONIO	CNVNTN57A29L049T	29/01/1957	54,76613	7	0	0	7
1228	RINALDI TERESA	RNLTRS57A65E885Y	25/01/1957	54,77688	7	0	0	7
1229	NIGRO MARIA FONTANA	NGRMFN57A63L920L	23/01/1957	54,78226	7	0	0	7
1230	PALATTELLA COSIMA	PLTCSM57A69F915L	19/01/1957	54,79301	7	0	0	7
1231	AGRICOL RODIO SOC. COOP. A.R.L.	02356610739		54,81541	7	0	0	7
1232	RICUCCI ALFREDO	RCCLRD57A05H480S	05/01/1957	54,83065	7	0	0	7
1233	STANISCI DOMENICO	STNDNC56T27A149X	27/12/1956	54,85484	7	0	0	7
1234	VITALE ANTONIO	VTLNTN56T22C424F	22/12/1956	54,86828	7	0	0	7
1235	RIZZI ROSA MARIA	RZZRMR56T54F376H	14/12/1956	54,88978	7	0	0	7
1236	VAIRA LUIGI	VRALGU56T05F059W	05/12/1956	54,91398	7	0	0	7
1237	TAGLIENTE FRANCESCO	TGLFNC56S19E986W	19/11/1956	54,95968	7	0	0	7
1238	TRISOLINI ANTONIO	TRSNNT56S02E986L	02/11/1956	55,00538	7	0	0	7
1239	LAMACCHIA FRANCESCO	LMCFNC56R24E038J	24/10/1956	55,02957	7	0	0	7
1240	DE LUCA FRANCESCO	DLCFNC56R05F784Z	05/10/1956	55,08065	7	0	0	7



Regione Puglia  
Area Politiche per lo Sviluppo Rurale

## PSR PUGLIA 2007 - 2013

MISURA 216 "SOSTEGNO AGLI INVESTIMENTI NON PRODUTTIVI IN CAMPO AGRICOLO"  
AZIONE 1 - "RIPRISTINO MURETTI A SECCO"  
BANDO PUBBLICATO SUL BURP 151 del 29/09/2011

### Graduatoria delle domande inviate entro il termine stabilito per la prima scadenza periodica

N. ORDINE	RAGIONE SOCIALE	P.IVA/ COD. FISCALE	DATA DI NASCITA	ETA'	PUNTEGGIO				PUNTEGGIO TOTALE
					INTERVENTI IN AREA NATURA 2000 E ALTRE AREE PROTETTE	INTERVENTI IN AMBITI TERRITORIALI DEL P.P.T.R.	INTERVENTI IN PARTICELLE CON ULIVETI MONUMENTALI	INTERVENTI IN PARTICELLE CON ULIVETI MONUMENTALI	
1241	CIUFFREDA ANTONIETTA	CFNNNT56P67B829H	27/09/1956	55,10484	7	0	0	0	7
1242	VINCI PALMA ROSA	VNCFMR56P62E986D	22/09/1956	55,11828	7	0	0	0	7
1243	EREDI FRANCESCO DI BARI SOCIETA' SEMPLICE AGRICOLA	05890670721		55,11935	7	0	0	0	7
1244	BOCCARDI GIUSEPPE	BCCGPP56P09F915K	09/09/1956	55,15323	7	0	0	0	7
1245	VILLANI MICHELE	VLLMHL56P06H926R	06/09/1956	55,16129	7	0	0	0	7
1246	RESTA ANGELA MARIA	RSTNLM56M66E038Y	26/08/1956	55,19086	7	0	0	0	7
1247	GRECO ANTONIO	GRCNTN56M22E986N	22/08/1956	55,20161	7	0	0	0	7
1248	PANESSA DOMENICO	PNSDNC56M09E038I	09/08/1956	55,23656	7	0	0	0	7
1249	LAURIOLA PASQUALE	LRLPQL56M05F631A	05/08/1956	55,24731	7	0	0	0	7
1250	LEGGIERI ANGELO MICHELE	LGGNLM56L31H985Z	31/07/1956	55,26075	7	0	0	0	7
1251	COLUCCI ANNAMARIA	CLCNMR56L67A149K	27/07/1956	55,27151	7	0	0	0	7
1252	RODIO ROCCA MARIA	RDORCM56L56E986R	16/07/1956	55,30108	7	0	0	0	7
1253	MIRIZZI VITO ANTONIO E SCHIRALDI ROSA SOC.SEMPLICE	03367870726		55,31855	7	0	0	0	7
1254	MERICO GIUSEPPE	MRCGPP56L07G188H	07/07/1956	55,32527	7	0	0	0	7
1255	LEONE GIUSEPPE	LINEGPP56H05F915J	05/06/1956	55,41398	7	0	0	0	7
1256	BALDOCCHI ELIZABETH	BLDLBT56E53Z602D	13/05/1956	55,47581	7	0	0	0	7
1257	BARILE ANTONIO	BRLNTN56D30A225H	30/04/1956	55,51344	7	0	0	0	7
1258	LAQUALE GIULIO VITO	LQLGVT56D27I330T	27/04/1956	55,52151	7	0	0	0	7
1259	NATUZZI ANNA	NTZNNA56D65I330D	25/04/1956	55,52688	7	0	0	0	7
1260	PAPPALARDO FERDINANDO FRANCESCO	PPPPFN56C26A225D	26/03/1956	55,60753	7	0	0	0	7

## PSR PUGLIA 2007 - 2013

MISURA 216 "SOSTEGNO AGLI INVESTIMENTI NON PRODUTTIVI IN CAMPO AGRICOLO"  
 AZIONE 1 - "RIPRISTINO MURETTI A SECCO"  
 BANDO PUBBLICATO SUL BURP 151 del 29/09/2011



Regione Puglia  
 Area Politiche per lo Sviluppo Rurale

### Graduatoria delle domande inviate entro il termine stabilito per la prima scadenza periodica

N. ORDINE	RAGIONE SOCIALE	P.IVA/ COD. FISCALE	DATA DI NASCITA	ETA'	PUNTEGGIO				PUNTEGGIO TOTALE
					INTERVENTI IN AREA NATURA 2000 E ALTRE AREE PROTETTE	INTERVENTI IN AMBITI TERRITORIALI DEL P.P.T.R.	INTERVENTI IN PARTICELLE CON ULIVETI MONUMENTALI		
1261	DE FILIPPIS ANTONIO PIO	DFLNNP56B19L049M	19/02/1956	55,70968	7	0	0	7	
1262	SIMEONE VITA	SMNVVT156B55E986Q	15/02/1956	55,72043	7	0	0	7	
1263	PASSARO PIETRO	PSSPTR56A24F915U	24/01/1956	55,77957	7	0	0	7	
1264	MACCARONE FRANCESCO PAOLO	MCCFNC56A19B829H	19/01/1956	55,79301	7	0	0	7	
1265	AMBRUOSO LUIGI	MBRLGU56A17F027G	17/01/1956	55,79839	7	0	0	7	
1266	GENTILE EMANUELA	GNTMNL55T58H985I	18/12/1955	55,87903	7	0	0	7	
1267	GENTILE COSMA	GNTCSM55T05F915X	05/12/1955	55,91398	7	0	0	7	
1268	ERCOLINO MATTEO	RCLMTT55S25H926T	25/11/1955	55,94355	7	0	0	7	
1269	CASTELLANETA VITA LUCIA	CSTVLC55S64E469T	24/11/1955	55,94624	7	0	0	7	
1270	CAPPELLI GIACOMO	CPPGCM55S20A055U	20/11/1955	55,95699	7	0	0	7	
1271	GIRARDI ANNUNZIATA	GRRNZ55S52E038J	12/11/1955	55,97849	7	0	0	7	
1272	CASTORO MICHELE	CSTMHL91R05A662Q	21/10/1955	56,03763	7	0	0	7	
1273	AMATULLI DOMENICO	MTLDNC55R17E986C	17/10/1955	56,04839	7	0	0	7	
1274	PIZZARELLI COSIMO	PZZCSM55R07F915E	07/10/1955	56,07527	7	0	0	7	
1275	ABBRACCIAMENTO ANNA	BBRNNA56P61E645B	21/09/1955	56,12097	7	0	0	7	
1276	DESIMIO ANGELO	DSMNGL55M21L858S	21/08/1955	56,20430	7	0	0	7	
1277	NARDELLI ORONZO	NRDRNZ55M20E986L	20/08/1955	56,20699	7	0	0	7	
1278	PASQUA LIBERA	PSQLBR55M58F631I	18/08/1955	56,21237	7	0	0	7	
1279	PRENCIPE PASQUALE	PRNPQL55M15F059Y	15/08/1955	56,22043	7	0	0	7	
1280	DI MAURO GIUSEPPE	DMRGPP55M14B829K	14/08/1955	56,22312	7	0	0	7	



Regione Puglia  
Area Politiche per lo Sviluppo Rurale

## PSR PUGLIA 2007 - 2013

MISURA 216 "SOSTEGNO AGLI INVESTIMENTI NON PRODUTTIVI IN CAMPO AGRICOLO"  
AZIONE 1 - "RIPRISTINO MURETTI A SECCO"  
BANDO PUBBLICATO SUL BURP 151 del 29/09/2011

### Graduatoria delle domande inviate entro il termine stabilito per la prima scadenza periodica

N. ORDINE	RAGIONE SOCIALE	P.IVA/ COD. FISCALE	DATA DI NASCITA	ETA'	PUNTEGGIO				PUNTEGGIO TOTALE
					INTERVENTI IN AREA NATURA 2000 E ALTRE AREE PROTETTE	INTERVENTI IN AMBITI TERRITORIALI DEL P.P.T.R.	INTERVENTI IN PARTICELLE CON ULIVETI MONUMENTALI		
1281	QUIETE ROSANNA	QTURN55L68E986E	28/07/1955	56,26882	7	0	0	0	7
1282	ROSSANO ANTONIA	RSSNTN55L52E986C	12/07/1955	56,31183	7	0	0	0	7
1283	CONVERTINO PIETRO	CNVPTR55H30D171T	30/06/1955	56,34677	7	0	0	0	7
1284	COOPERATE SOC. COOP. A R.L.	05088880587		56,35797	7	0	0	0	7
1285	FRAATINO ANTONIO	FRTNTN55H12A339A	12/06/1955	56,39516	7	0	0	0	7
1286	CASULLI GIOVANNI	CSLGN55E27H096O	27/05/1955	56,43817	7	0	0	0	7
1287	MILELLA MARIA ANTONIETTA	MLLMNT55E63A048S	23/05/1955	56,44892	7	0	0	0	7
1288	CARDETTA FILIPPO	CRDFPP55E16E038S	16/05/1955	56,46774	7	0	0	0	7
1289	PALMIROTTA FRANCESCO	PLMFNC55E04B998P	04/05/1955	56,50000	7	0	0	0	7
1290	LIPPOLIS OTTAVIO	LPPTTV55E03E986C	03/05/1955	56,50269	7	0	0	0	7
1291	SCHIAVANO MARCO	SCHMRC55E03L484U	03/05/1955	56,50269	7	0	0	0	7
1292	L'AGGIUNTA SOCIETA' AGRICOLA SEMPLICE	06049100727		56,50968	7	0	0	0	7
1293	RADICCI MARIA	RDCMRA55D64C136S	24/04/1955	56,52957	7	0	0	0	7
1294	PETRONELLA ANTONIA	PTRNTN55D55E986F	15/04/1955	56,55376	7	0	0	0	7
1295	RESTA LEONARDO	RSTLRD55D14E038U	14/04/1955	56,55645	7	0	0	0	7
1296	LIPPOLIS LORENZO	LPPLNZ55D13I330A	13/04/1955	56,55914	7	0	0	0	7
1297	GIANNICO FRANCESCO	GNNFNC55D08E038Q	08/04/1955	56,57258	7	0	0	0	7
1298	ROTOLO ANTONIO	RTLNTN55D04C134P	04/04/1955	56,58333	7	0	0	0	7
1299	TRISOLINI GIOVANNI	TRSGNN55C31E986A	31/03/1955	56,59409	7	0	0	0	7
1300	MARANGI GIUSEPPE	MIRNGPP55C19L049F	19/03/1955	56,62634	7	0	0	0	7

## PSR PUGLIA 2007 - 2013

MISURA 216 "SOSTEGNO AGLI INVESTIMENTI NON PRODUTTIVI IN CAMPO AGRICOLO"  
 AZIONE 1 - "RIPRISTINO MURETTI A SECCO"  
 BANDO PUBBLICATO SUL BURP 151 del 29/09/2011



Regione Puglia  
 Area Politiche per lo Sviluppo Rurale

### Graduatoria delle domande inviate entro il termine stabilito per la prima scadenza periodica

N. ORDINE	RAGIONE SOCIALE	P.IVA/ COD. FISCALE	DATA DI NASCITA	ETA'	PUNTEGGIO			
					INTERVENTI IN AREA NATURA 2000 E ALTRE AREE PROTETTE	INTERVENTI IN AMBITI TERRITORIALI DEL P.P.T.R.	INTERVENTI IN PARTICELLE CON ULIVETI MONUMENTALI	PUNTEGGIO TOTALE
1301	CURCI NICOLA DONATO	CRCNLD55C09F915B	09/03/1955	56,65323	7	0	0	7
1302	MANSUETO ANNA	MNSNNA55C43F915U	03/03/1955	56,66935	7	0	0	7
1303	FIorentino VITO GIUSEPPE	FRNVGS55A16I330C	16/01/1955	56,80108	7	0	0	7
1304	MANSUETO GIUSEPPE	MNSGPP54T07F915Z	07/12/1954	56,90860	7	0	0	7
1305	AZIENDA AGRICOLA ALL.CA.NO.S.S.	05441280723		56,93280	7	0	0	7
1306	CARAMIA MARINO	CRMMRN54S28E986P	28/11/1954	56,93548	7	0	0	7
1307	DIFONZO VITO	DFNVTI54S23A225D	23/11/1954	56,94892	7	0	0	7
1308	SILVESTRI GIOVANNI	SLVGNN54S12A662D	12/11/1954	56,97849	7	0	0	7
1309	LOMBARDI MICHELE	LMBVHL54R26F631R	26/10/1954	57,02419	7	0	0	7
1310	CAPODILUPO GIUSEPPE	CPDGGP54R16H926H	16/10/1954	57,05108	7	0	0	7
1311	DISANTO VITO	DSNVTI54R08A225W	08/10/1954	57,07258	7	0	0	7
1312	FACENDOLA ANTONIA	FCNNTN54R47A225L	07/10/1954	57,07527	7	0	0	7
1313	QUITADAMO LUIGI	QTDLGU54R01F059F	01/10/1954	57,09140	7	0	0	7
1314	OLEARIA E AGRICOLA S.R.L.	02622050736	11/09/1954	57,14785	7	0	0	7
1315	GILENTI GIUSEPPE	GLNGPP54P09B357B	09/09/1954	57,15323	7	0	0	7
1316	SPALLUTO GIORGIO	SPLGRG54M01E986E	01/08/1954	57,25806	7	0	0	7
1317	GIRARDI NATALE	GRRNTL54L18F027O	18/07/1954	57,29570	7	0	0	7
1318	RODIO GIOVANNI	RDOGNN54H27E986G	27/06/1954	57,35484	7	0	0	7
1319	MICCOLIS PIETRO	MICCPTR54E08F915A	08/05/1954	57,48925	7	0	0	7
1320	ABBRACCIAMENTO GIACOMO	BBRGCM54D21E986C	21/04/1954	57,53763	7	0	0	7





Regione Puglia  
Area Politiche per lo Sviluppo Rurale

## PSR PUGLIA 2007 - 2013

MISURA 216 "SOSTEGNO AGLI INVESTIMENTI NON PRODUTTIVI IN CAMPO AGRICOLO"  
AZIONE 1 - "RIPRISTINO MURETTI A SECCO"  
BANDO PUBBLICATO SUL BURP 151 del 29/09/2011

### Graduatoria delle domande inviate entro il termine stabilito per la prima scadenza periodica

N. ORDINE	RAGIONE SOCIALE	P.IVA/ COD. FISCALE	DATA DI NASCITA	ETA'	PUNTEGGIO				PUNTEGGIO TOTALE
					INTERVENTI IN AREA NATURA 2000 E ALTRE AREE PROTETTE	INTERVENTI IN AMBITI TERRITORIALI DEL P.P.T.R.	INTERVENTI IN PARTICELLE CON ULIVETI MONUMENTALI		
1321	CANISTRO FRANCESCO	CNSFNC54D14H926G	14/04/1954	57,55645	7	0	0	7	
1322	ARMIENTO MICHELE	RMNMHL54D04F059P	04/04/1954	57,58333	7	0	0	7	
1323	GRECO ANGELO	GRCNGL54C30E986U	30/03/1954	57,59677	7	0	0	7	
1324	IACONETA PIETRO	CNTPTR54B24L858E	24/02/1954	57,69624	7	0	0	7	
1325	SACCO MATTIA	SCCMTT54B64F631P	24/02/1954	57,69624	7	0	0	7	
1326	D'APRILE VINCENZO	DPRVCN54A23F784F	23/01/1954	57,78226	7	0	0	7	
1327	CARIGLIA MATTEO	CRGMTT54A09L858T	09/01/1954	57,81989	7	0	0	7	
1328	MISCIO GIOVANNI	MSCGNN54A06H926C	06/01/1954	57,82796	7	0	0	7	
1329	CALO' VITO ANTONIO	CLAVNT54A04E038B	04/01/1954	57,83333	7	0	0	7	
1330	DE FILIPPIS FRANCO MARIA	DFLFNC54A04F027R	04/01/1954	57,83333	7	0	0	7	
1331	LATERZA VITO ANGELO	LTRVNG54A04E038C	04/01/1954	57,83333	7	0	0	7	
1332	BOZZA MICHELE	BZZMHL53T09E469X	09/12/1953	57,90323	7	0	0	7	
1333	NOVEMBRE CESARE	NVMCSR53T02F915J	02/12/1953	57,92204	7	0	0	7	
1334	ROMANELLI TOMMASO	RMNTMS53S27E986I	27/11/1953	57,93817	7	0	0	7	
1335	MACI RENATA	MCARNT53S45I066W	05/11/1953	57,99731	7	0	0	7	
1336	LEOGRADE GIUSEPPE	LGRGPP53R3TC134F	31/10/1953	58,01075	7	0	0	7	
1337	COPPI MARTINO FRANCESCO	CPPMTN53R23F784E	23/10/1953	58,03226	7	0	0	7	
1338	VITI VINCENZO	VITVCN53R19A225X	19/10/1953	58,04301	7	0	0	7	
1339	TROTTA MICHELE	TRTMHL53R17F059D	17/10/1953	58,04839	7	0	0	7	
1340	CONVERTINI ANGELA ANTONIA	CNVNLN53P55A662R	15/09/1953	58,13710	7	0	0	7	

## PSR PUGLIA 2007 - 2013

MISURA 216 "SOSTEGNO AGLI INVESTIMENTI NON PRODUTTIVI IN CAMPO AGRICOLO"  
 AZIONE 1 - "RIPRISTINO MURETTI A SECCO"  
 BANDO PUBBLICATO SUL BURP 151 del 29/09/2011



Regione Puglia  
 Area Politiche per lo Sviluppo Rurale

### Graduatoria delle domande inviate entro il termine stabilito per la prima scadenza periodica

N. ORDINE	RAGIONE SOCIALE	P.IVA/ COD. FISCALE	DATA DI NASCITA	ETA'	PUNTEGGIO			
					INTERVENTI IN AREA NATURA 2000 E ALTRE AREE PROTETTE	INTERVENTI IN AMBITI TERRITORIALI DEL P.P.T.R.	INTERVENTI IN PARTICELLE CON ULIVETI MONUMENTALI	PUNTEGGIO TOTALE
1341	NETTI PAOLO	NTPLA53P11H096U	11/09/1953	58,14785	7	0	0	7
1342	GIRARDI MICHELE	GRRMHL53M30I330H	30/08/1953	58,18011	7	0	0	7
1343	GIAMPETRUZZI VITO ROCCO	GMPVRC53M18I330E	18/08/1953	58,21237	7	0	0	7
1344	SILVESTRI SEBASTIANO	SLVSS153M12F915G	12/08/1953	58,22849	7	0	0	7
1345	EUROSA SRL	02250470735	03/08/1953	58,25269	7	0	0	7
1346	DE FILIPPO MICHELINA	DFLMHL53L64F631K	24/07/1953	58,27957	7	0	0	7
1347	ARGESE ANTONIO	RGSN1N53L20E986H	20/07/1953	58,29032	7	0	0	7
1348	SPROVIERO DOMENICA	SPRDNC53L51F915V	11/07/1953	58,31452	7	0	0	7
1349	PERSIO ANTONIO GIULIO	PRSNNG53H12A225A	12/06/1953	58,39516	7	0	0	7
1350	CAPPUCCI ANTONIO	CPPNTN53E18H926X	18/05/1953	58,46237	7	0	0	7
1351	AZ. AGRICOLA PALAGANO DI G. TONTI & C. SOC.AGR.SEMP	03358700718	29/04/1953	58,51613	7	0	0	7
1352	D'ARCANGELO ANGELO	DRCNGL53D28E986E	28/04/1953	58,51882	7	0	0	7
1353	PETRACCA LEONARDO	PTRLRD53D02D643F	02/04/1953	58,58871	7	0	0	7
1354	SISTO LEONARDO	SSTLRD53C31E986I	31/03/1953	58,59409	7	0	0	7
1355	CAFORIO DONATO	CFRDNT53C21E986B	21/03/1953	58,62097	7	0	0	7
1356	GRAVINA MARIO	GRVMRA53C12H926E	12/03/1953	58,64516	7	0	0	7
1357	ARGESE MICHELE	RGSMHL53C05E986S	05/03/1953	58,66398	7	0	0	7
1358	LA TORRE LIBERA MARIA	LTRLRM53B67F631U	27/02/1953	58,68817	7	0	0	7
1359	AMMATURO ANTONIO	MMTNTN53B26E038O	26/02/1953	58,69086	7	0	0	7
1360	LI CUTURI	07600221001		58,71505	7	0	0	7



Regione Puglia  
Area Politiche per lo Sviluppo Rurale

## PSR PUGLIA 2007 - 2013

MISURA 216 "SOSTEGNO AGLI INVESTIMENTI NON PRODUTTIVI IN CAMPO AGRICOLO"  
AZIONE 1 - "RIPRISTINO MURETTI A SECCO"  
BANDO PUBBLICATO SUL BURP 151 del 29/09/2011

### Graduatoria delle domande inviate entro il termine stabilito per la prima scadenza periodica

N. ORDINE	RAGIONE SOCIALE	P.IVA/ COD. FISCALE	DATA DI NASCITA	ETA'	PUNTEGGIO				PUNTEGGIO TOTALE
					INTERVENTI IN AREA NATURA 2000 E ALTRE AREE PROTETTE	INTERVENTI IN AMBITI TERRITORIALI DEL P.P.T.R.	INTERVENTI IN PARTICELLE CON ULIVETI MONUMENTALI		
1361	GRECO GIUSEPPE	GRCGPP53A12E986C	12/01/1953	58,81183	7	0	0	7	
1362	LORUSSO GIOVANNI	LRSNN53A07E986Y	07/01/1953	58,82527	7	0	0	7	
1363	PLANTONE GIOVANNI	PLNGNN53A03F915H	03/01/1953	58,83602	7	0	0	7	
1364	MANSUETO ANTONIO	MNSNTN53A02F784O	02/01/1953	58,83871	7	0	0	7	
1365	PRENCIPE ROCCO	PRNRC53A02B829Z	02/01/1953	58,83871	7	0	0	7	
1366	CICIRELLI NICOLA	CCRNCL52T18A225J	18/12/1952	58,87903	7	0	0	7	
1367	BIANCO ANGELO ANTONIO	BNCNLI52T02E038F	02/12/1952	58,92204	7	0	0	7	
1368	SAVINO ANNA	SVNNNA52S66E038F	26/11/1952	58,94086	7	0	0	7	
1369	MAZZA PATRIZIO	MZZPRZ52R21I459A	21/10/1952	59,03763	7	0	0	7	
1370	LOGLISCI VINCENZO	LGLVCN52R04E155D	04/10/1952	59,08333	7	0	0	7	
1371	CIORELLA BIAGIO	CCRBGI52R04A225N	04/10/1952	59,08333	7	0	0	7	
1372	BISCEGLIA DONATO MATTEO	BSCDTM52P13F059G	13/09/1952	59,14247	7	0	0	7	
1373	TOTARO LORENZO	TTRLNZ50L17F059I	13/09/1952	59,14247	7	0	0	7	
1374	FRAGNELLI EVA	FRGVEA52M62E986L	22/08/1952	59,20161	7	0	0	7	
1375	DISANTO MARIA ASSUNTA VITA	DSNMSS62M55I330D	15/08/1952	59,22043	7	0	0	7	
1376	LAVARRA GREGORIO	LVRGGR52L21F784B	21/07/1952	59,28763	7	0	0	7	
1377	ROSSANI GIOVANNI	RSSGNN52L17E986G	17/07/1952	59,29839	7	0	0	7	
1378	TOTARO TOMMASO	TTRTMS54L24F059E	21/06/1952	59,37097	7	0	0	7	
1379	BARBANO MARIA LEONARDA	BRBMLN52H50H926Z	10/06/1952	59,40054	7	0	0	7	
1380	LILLO ADDOLORATA	LLLDLR52H44D508T	04/06/1952	59,41667	7	0	0	7	

## PSR PUGLIA 2007 - 2013

MISURA 216 "SOSTEGNO AGLI INVESTIMENTI NON PRODUTTIVI IN CAMPO AGRICOLO"  
 AZIONE 1 - "RIPRISTINO MURETTI A SECCO"  
 BANDO PUBBLICATO SUL BURP 151 del 29/09/2011



Regione Puglia  
 Area Politiche per lo Sviluppo Rurale

### Graduatoria delle domande inviate entro il termine stabilito per la prima scadenza periodica

N. ORDINE	RAGIONE SOCIALE	P.IVA/ COD. FISCALE	DATA DI NASCITA	ETA'	PUNTEGGIO			
					INTERVENTI IN AREA NATURA 2000 E ALTRE AREE PROTETTE	INTERVENTI IN AMBITI TERRITORIALI DEL P.P.T.R.	INTERVENTI IN PARTICELLE CON ULIVETI MONUMENTALI	PUNTEGGIO TOTALE
1381	SCALERA VITO ANTONIO	SCLVNT52E27330K	27/05/1952	59,43817	7	0	0	7
1382	CARAMIA ANGELA	CRMNGL52E67E986S	27/05/1952	59,43817	7	0	0	7
1383	PERRONE FRANCESCO	PRRFNC52E23I330D	23/05/1952	59,44892	7	0	0	7
1384	MIOLA MARIO	MLIMRA52E19E986G	19/05/1952	59,45968	7	0	0	7
1385	PALLADINO MARIA RACHELE	PLLMRC52E46H926Y	06/05/1952	59,49462	7	0	0	7
1386	DRAICCHIO NICOLA	DRNCNCL52D21B829V	21/04/1952	59,53763	7	0	0	7
1387	LELLA VITO SABATO MARINO	LLLVSB52D20I330T	20/04/1952	59,54032	7	0	0	7
1388	CIALDELLA PASQUALE	CLDPQL56C22C983U	22/03/1952	59,61828	7	0	0	7
1389	CARUCCI ANNA	CRCNNA52C54F784D	14/03/1952	59,63978	7	0	0	7
1390	GIGANTE MARIA LUIGIA	GGNMLG52C45F915K	05/03/1952	59,66398	7	0	0	7
1391	MUNNO FAUSTINA LIBERA	MNNFTN52B65L842A	25/02/1952	59,69355	7	0	0	7
1392	NUZZI FILOMENA	NZZFMIN51B47A225D	07/02/1952	59,74194	7	0	0	7
1393	CAPUTO MICHELANTONIO	CPTMHL52B07B829T	07/02/1952	59,74194	7	0	0	7
1394	CALIA GIOACCHINO NICOLA	CLAGCH52P02A225A	02/02/1952	59,75538	7	0	0	7
1395	BISCEGLIA CARMINE ANTONIO	BSCCMN52B02F059E	02/02/1952	59,75538	7	0	0	7
1396	GIRARDI FRANCESCO	GRRFNC52A15E038U	15/01/1952	59,80376	7	0	0	7
1397	LIPPOLIS FRANCESCO PAOLO	LPPFNC52A14F784K	14/01/1952	59,80645	7	0	0	7
1398	BUFANO PASQUALE	BFNPQL52A12E986X	12/01/1952	59,81183	7	0	0	7
1399	DI CANDIA CLAUDIO	DCNCLD52A06E885J	06/01/1952	59,82796	7	0	0	7
1400	D'ADDETTA CARLA	DDDCRL51T59A662O	19/12/1951	59,87634	7	0	0	7



Regione Puglia  
Area Politiche per lo Sviluppo Rurale

## PSR PUGLIA 2007 - 2013

MISURA 216 "SOSTEGNO AGLI INVESTIMENTI NON PRODUTTIVI IN CAMPO AGRICOLO"  
AZIONE 1 - "RIPRISTINO MURETTI A SECCO"  
BANDO PUBBLICATO SUL BURP 151 del 29/09/2011

### Graduatoria delle domande inviate entro il termine stabilito per la prima scadenza periodica

N. ORDINE	RAGIONE SOCIALE	P.IVA/ COD. FISCALE	DATA DI NASCITA	ETA'	PUNTEGGIO				PUNTEGGIO TOTALE
					INTERVENTI IN AREA NATURA 2000 E ALTRE AREE PROTETTE	INTERVENTI IN AMBITI TERRITORIALI DEL P.P.T.R.	INTERVENTI IN PARTICELLE CON ULIVETI MONUMENTALI		
1401	PASSARELLI VITO	PSSVT151T09E469J	09/12/1951	59,90323	7	0	0	7	
1402	MASTROPASQUA ANNUNZIATA	MSTNNZ51S64I330M	24/11/1951	59,94624	7	0	0	7	
1403	LIPPOLIS TERESA	LPPTRS51R68L049V	28/10/1951	60,01882	7	0	0	7	
1404	DONGIOVANNI FRANCESCO	DNGFNC51R02E038M	02/10/1951	60,08871	7	0	0	7	
1405	CASSESE AMALIO	CSSMLA51R01L920E	01/10/1951	60,09140	7	0	0	7	
1406	PIEMONTESE MATTEO MICHELE	PMNMTM51P28F059N	28/09/1951	60,10215	7	0	0	7	
1407	ILLUZZI GIULIA	LLZGLI51M64E047Z	24/08/1951	60,19624	7	0	0	7	
1408	PETRONELLA ROSA	PTRRSO51M44E986K	04/08/1951	60,25000	7	0	0	7	
1409	NATUZZI VITANTONIO	NTZVNT51M02A662D	02/08/1951	60,25538	7	0	0	7	
1410	NUZZI FRANCESCO	NZZFNC51L28A225Y	28/07/1951	60,26882	7	0	0	7	
1411	SALAMIDA MARTINA COMASIA	SLMMTN51H54E986R	14/06/1951	60,38978	7	0	0	7	
1412	PLANTONE ANTONIO	PLNNTN51H13F915X	13/06/1951	60,39247	7	0	0	7	
1413	CAROLI DONATO	CRLDNT51H04E986A	04/06/1951	60,41667	7	0	0	7	
1414	CIUFFREDA RAFFAELE	CFFRFL51E26F059G	26/05/1951	60,44086	7	0	0	7	
1415	MAPPA VITO ANTONIO	MPPVNT51E23F027X	23/05/1951	60,44892	7	0	0	7	
1416	NATALE PAOLA	NTLPLA51D66A225U	26/04/1951	60,52419	7	0	0	7	
1417	LATINO PASQUALE	LTPNQL51C16F059M	16/03/1951	60,63441	7	0	0	7	
1418	GRASSI MARTINO	GRSMTN51C03A662F	03/03/1951	60,66935	7	0	0	7	
1419	CACCIAPAGLIA PIETRO VITO	CCCPRV51C02I330V	02/03/1951	60,67204	7	0	0	7	
1420	DIGREGORIO ALFREDO VITO NUNZIO	DGRLRD51B11I330Z	11/02/1951	60,73118	7	0	0	7	

## PSR PUGLIA 2007 - 2013

MISURA 216 "SOSTEGNO AGLI INVESTIMENTI NON PRODUTTIVI IN CAMPO AGRICOLO"  
 AZIONE 1 - "RIPRISTINO MURETTI A SECCO"  
 BANDO PUBBLICATO SUL BURP 151 del 29/09/2011



Regione Puglia  
 Area Politiche per lo Sviluppo Rurale

### Graduatoria delle domande inviate entro il termine stabilito per la prima scadenza periodica

N. ORDINE	RAGIONE SOCIALE	P.IVA/ COD. FISCALE	DATA DI NASCITA	ETA'	PUNTEGGIO			
					INTERVENTI IN AREA NATURA 2000 E ALTRE AREE PROTETTE	INTERVENTI IN AMBITI TERRITORIALI DEL P.T.R.	INTERVENTI IN PARTICELLE CON ULIVETI MONUMENTALI	PUNTEGGIO TOTALE
1421	MAS TRONARDI ANGELO	MSTNGL51B06E986K	06/02/1951	60,74462	7	0	0	7
1422	CARAMIA VINCENZA	CRMVGN51A71E986T	31/01/1951	60,76075	7	0	0	7
1423	SERINI GIACINTO VITO PAOLO	SRNGNT51A26E469K	26/01/1951	60,77419	7	0	0	7
1424	LA TORRE NUENZIA MARIA ANTONIE	LTRNZM51A63F631A	23/01/1951	60,78226	7	0	0	7
1425	RONGO ROCCO	RNGRCC51A22A048C	22/01/1951	60,78495	7	0	0	7
1426	PULITO PIETRO	PLPTR51A20E986K	20/01/1951	60,79032	7	0	0	7
1427	DELLA MALVA ROCCO	DLLRCC51A12E332I	12/01/1951	60,81183	7	0	0	7
1428	CHIMIENTI LUCIA	CHMLCU51A46B998U	06/01/1951	60,82796	7	0	0	7
1429	DI CIOMMO ANTONIO	DCMNTN50T13E493B	13/12/1950	60,89247	7	0	0	7
1430	DELL'ANNA ROBERTO	DLLRRT50T07E506M	07/12/1950	60,90860	7	0	0	7
1431	RESTA ALESSIO	RSTLSS50S02E038I	02/11/1950	61,00538	7	0	0	7
1432	TORTORELLI LUIGI	TRTLGU50R16AZ25S	16/10/1950	61,05108	7	0	0	7
1433	SANTORO DONATO MARTINO	SNTDTM50R10F784A	10/10/1950	61,06720	7	0	0	7
1434	PERSIO GENNARO ASCANIO	PRSGNR50P27A225A	27/09/1950	61,10484	7	0	0	7
1435	CAPONIO NICOLA VITA	CPNNLV50P51I330O	11/09/1950	61,14785	7	0	0	7
1436	FUMARULO MICHELE	FMRVHL50P10I330G	10/09/1950	61,15054	7	0	0	7
1437	PICCIRILLI VINCENZO	PCCVCN50P03H287F	03/09/1950	61,16935	7	0	0	7
1438	CONTENTO GIOVANNI	CNTGNN50M24F784W	24/08/1950	61,19624	7	0	0	7
1439	PARLANTE VITO ANTONIO	PRLVNT50M12E038S	12/08/1950	61,22849	7	0	0	7
1440	PLANTAMURA DOMENICO VITO PIETRO	PLNDNC50L09I330M	09/07/1950	61,31989	7	0	0	7



Regione Puglia  
Area Politiche per lo Sviluppo Rurale

## PSR PUGLIA 2007 - 2013

MISURA 216 "SOSTEGNO AGLI INVESTIMENTI NON PRODUTTIVI IN CAMPO AGRICOLO"  
AZIONE 1 - "RIPRISTINO MURETTI A SECCO"  
BANDO PUBBLICATO SUL BURP 151 del 29/09/2011

### Graduatoria delle domande inviate entro il termine stabilito per la prima scadenza periodica

N. ORDINE	RAGIONE SOCIALE	P.IVA/ COD. FISCALE	DATA DI NASCITA	ETA'	PUNTEGGIO				PUNTEGGIO TOTALE
					INTERVENTI IN AREA NATURA 2000 E ALTRE AREE PROTETTE	INTERVENTI IN AMBITI TERRITORIALI DEL P.P.T.R.	INTERVENTI IN PARTICELLE CON ULIVETI MONUMENTALI		
1441	BISCEGLIA GIUSEPPA MARIA LIBER	BSCGPP50H43D643N	03/06/1950	61,41935	7	0	0	7	
1442	GUJCITO NICOLA	CSCNCL50H01E038K	01/06/1950	61,42473	7	0	0	7	
1443	IERVOLINO FRANCESCO	RVLFNC50E29L842O	29/05/1950	61,43280	7	0	0	7	
1444	CAMPANELLA MARIA	CMPMRA50E67F784U	27/05/1950	61,43817	7	0	0	7	
1445	MONGELLI MARIA ASSUNTA	MNGMSS50E55F784L	15/05/1950	61,47043	7	0	0	7	
1446	NATUZZI LEONARDO	NTZLRD50E06I330K	06/05/1950	61,49462	7	0	0	7	
1447	COVELLA GIOVANNI	CVLGNNS0D26E038D	26/04/1950	61,52419	7	0	0	7	
1448	LOCOROTONDO VITO ANTONIO	LCRVNT50D16A149F	16/04/1950	61,55108	7	0	0	7	
1449	SUMA MARIA	SMUMRA50D47E986T	07/04/1950	61,57527	7	0	0	7	
1450	TROIANO ANTONIO	TRNNTN50D05F059A	05/04/1950	61,58065	7	0	0	7	
1451	D'ONGHIA ANGELO	DNGNGL50B16F915N	16/02/1950	61,71774	7	0	0	7	
1452	IMMOBILIARE CASA SOLLIEVO DELLA SOFFERENZA S.P.A.	00225630714	05/02/1950	61,74731	7	0	0	7	
1453	PRENGIPE CARMINE	PRNCMN50A24F059A	24/01/1950	61,77957	7	0	0	7	
1454	RONCALLI BENEDETTI MAURA	RNCMRA50A55G005U	15/01/1950	61,80376	7	0	0	7	
1455	DI CATALDO MARIA	DC TMRA50A64B829L	14/01/1950	61,80645	7	0	0	7	
1456	MUSCETTOLA LORENZO	MSCLNZ50A12F631K	12/01/1950	61,81183	7	0	0	7	
1457	CHIEFA ADDOLORATA MARIA	CHFDLR49T65F027V	25/12/1949	61,86022	7	0	0	7	
1458	LOSURDO GIUSEPPE	LSRGPP49T01A225C	01/12/1949	61,92473	7	0	0	7	
1459	CASAVOLLA LUCIA	CSVLCU49R56E986H	16/10/1949	62,05108	7	0	0	7	
1460	SAPONARI DOMENICO	SPDNDC49M11F915T	11/08/1949	62,23118	7	0	0	7	

## PSR PUGLIA 2007 - 2013

MISURA 216 "SOSTEGNO AGLI INVESTIMENTI NON PRODUTTIVI IN CAMPO AGRICOLO"  
 AZIONE 1 - "RIPRISTINO MURETTI A SECCO"  
 BANDO PUBBLICATO SUL BURP 151 del 29/09/2011



Regione Puglia  
 Area Politiche per lo Sviluppo Rurale

### Graduatoria delle domande inviate entro il termine stabilito per la prima scadenza periodica

N. ORDINE	RAGIONE SOCIALE	P.IVA/ COD. FISCALE	DATA DI NASCITA	ETA'	PUNTEGGIO			
					INTERVENTI IN AREA NATURA 2000 E ALTRE AREE PROTETTE	INTERVENTI IN AMBITI TERRITORIALI DEL P.P.T.R.	INTERVENTI IN PARTICELLE CON ULIVETI MONUMENTALI	PUNTEGGIO TOTALE
1461	PAVONE VITO	PVNV142L10E038B	10/07/1949	62,31720	7	0	0	7
1462	AZIENDA AGRICOLA CAPECE SOCIETA' AGRICOLA S.R.L.	04380610750	19/05/1949	62,45968	7	0	0	7
1463	DINARDO ERA SIMO	DNRRSM49E16I330B	16/04/1949	62,55108	7	0	0	7
1464	BUONFRATE GIOVANNI	BNFGNN49D06E986X	06/04/1949	62,57796	7	0	0	7
1465	DI IASIO ANTONIO	DSINTN49D04F631L	04/04/1949	62,58333	7	0	0	7
1466	PUGLIESE GIORGIO	PGLGRG49D01F376O	01/04/1949	62,59140	7	0	0	7
1467	MARCUCCI ROSA	MRCRSO49C70H926D	30/03/1949	62,59677	7	0	0	7
1468	ANGELILLO CARLO GIUSEPPE	NGLCLG49C27E038H	27/03/1949	62,60484	7	0	0	7
1469	NICOLOTTI TERESA	NCLTRS49C44C136X	04/03/1949	62,66667	7	0	0	7
1470	PERRONE SALVATORE	PRRSV749B07L011T	07/02/1949	62,74194	7	0	0	7
1471	QUITADAMO LUIGI	QTDLGU49A13F059H	13/01/1949	62,80914	7	0	0	7
1472	PETRAGALLO ONOFRIO	PTRNFR49A08I330A	08/01/1949	62,82258	7	0	0	7
1473	CASCELLA GIOVANNI	CSCGNN49A03E036M	03/01/1949	62,83602	7	0	0	7
1474	FIORE MATTEO	FRIMTT48T26H926F	26/12/1948	62,85753	7	0	0	7
1475	PERTA NAZARIO	PRTNZR48T21H985N	21/12/1948	62,87097	7	0	0	7
1476	TORTORELLI ANDREA	TRTNDR48T04A225M	04/12/1948	62,91667	7	0	0	7
1477	SEMERARO ORAZIO	SMRRZO48S25E986W	25/11/1948	62,94355	7	0	0	7
1478	CHICCO GIUSEPPE	CHCGPP48R20A285R	20/10/1948	63,04032	7	0	0	7
1479	PRENCIPE MICHELE	PRNMHL48R16H926K	16/10/1948	63,05108	7	0	0	7
1480	LOMAGISTRO MARIA	LMGMRA48R49E469L	09/10/1948	63,06989	7	0	0	7





Regione Puglia  
Area Politiche per lo Sviluppo Rurale

## PSR PUGLIA 2007 - 2013

MISURA 216 "SOSTEGNO AGLI INVESTIMENTI NON PRODUTTIVI IN CAMPO AGRICOLO"  
AZIONE 1 - "RIPRISTINO MURETTI A SECCO"  
BANDO PUBBLICATO SUL BURP 151 del 29/09/2011

### Graduatoria delle domande inviate entro il termine stabilito per la prima scadenza periodica

N. ORDINE	RAGIONE SOCIALE	P.IVA/ COD. FISCALE	DATA DI NASCITA	ETA'	PUNTEGGIO				PUNTEGGIO TOTALE
					INTERVENTI IN AREA NATURA 2000 E ALTRE AREE PROTETTE	INTERVENTI IN AMBITI TERRITORIALI DEL P.P.T.R.	INTERVENTI IN PARTICELLE CON ULIVETI MONUMENTALI		
1481	CASTELLANETA ROSA	CSTRSO48P48E038U	08/09/1948	63,15591	7	0	0	7	
1482	LOFORESE DOMENICO	LFRDNC48M03L049R	03/08/1948	63,25269	7	0	0	7	
1483	LABARILE ANGELA	LBRNGL48M41330G	01/08/1948	63,25806	7	0	0	7	
1484	CASAVOLA MARIA ANNA	CSVMNN48L60E986Y	20/07/1948	63,29032	7	0	0	7	
1485	NETTI FRANCESCO	NTTFNC48L20H096G	20/07/1948	63,29032	7	0	0	7	
1486	SVELTO MARIA	SVLMRA48L57E038X	17/07/1948	63,29839	7	0	0	7	
1487	EPIFANIA ENRICO BRUNO	PFNNCB48L02F052L	02/07/1948	63,33871	7	0	0	7	
1488	PAPAGNI SALVATORE	PPGSVT48H21L858O	21/06/1948	63,37097	7	0	0	7	
1489	NIGRO COSIMO	NGRCSM48H19L920V	19/06/1948	63,37634	7	0	0	7	
1490	LEGGIERI MICHELE	LGMHML48H08H926H	08/06/1948	63,40591	7	0	0	7	
1491	VAIRA LIBERA MARIA	VRALRM48H47F059Q	07/06/1948	63,40860	7	0	0	7	
1492	EREDI VENTRELLA ANNA MARIA	03864150715	15/05/1948	63,47043	7	0	0	7	
1493	BELLANOVA PASQUA	BLLPSQ48E46C424V	06/05/1948	63,49462	7	0	0	7	
1494	FRASCOLLA RITA	FRSRTI48E43A662O	03/05/1948	63,50269	7	0	0	7	
1495	PAPAGNA LIBERA	PPGLBR48D60F631L	20/04/1948	63,54032	7	0	0	7	
1496	NOBILE MICHELE	NBLMHL48D03F059Y	03/04/1948	63,58602	7	0	0	7	
1497	CARAMIA VINCENZO	CRMVGN48C26D171Y	26/03/1948	63,60753	7	0	0	7	
1498	RESTA LEONARDO	RSTLRD48C14E038R	14/03/1948	63,63978	7	0	0	7	
1499	PAGE GIOVANNA	PCAGNN48C53E986X	13/03/1948	63,64247	7	0	0	7	
1500	MIUCCI ANGELA MARIA	MCCNLM48B54F631E	14/02/1948	63,72312	7	0	0	7	

## PSR PUGLIA 2007 - 2013

MISURA 216 "SOSTEGNO AGLI INVESTIMENTI NON PRODUTTIVI IN CAMPO AGRICOLO"  
 AZIONE 1 - "RIPRISTINO MURETTI A SECCO"  
 BANDO PUBBLICATO SUL BURP 151 del 29/09/2011



Regione Puglia  
 Area Politiche per lo Sviluppo Rurale

### Graduatoria delle domande inviate entro il termine stabilito per la prima scadenza periodica

N. ORDINE	RAGIONE SOCIALE	P.IVA/ COD. FISCALE	DATA DI NASCITA	ETA'	PUNTEGGIO			
					INTERVENTI IN AREA NATURA 2000 E ALTRE AREE PROTETTE	INTERVENTI IN AMBITI TERRITORIALI DEL P.P.T.R.	INTERVENTI IN PARTICELLE CON ULIVETI MONUMENTALI	PUNTEGGIO TOTALE
1501	MACCARONE MATTEO	MCCMTT48B11B829B	11/02/1948	63,73118	7	0	0	7
1502	BOCCO BIAGIO	BCGBG48B03L4840	03/02/1948	63,75269	7	0	0	7
1503	FINI CONCETTA	FNICCT48A69H926F	29/01/1948	63,76613	7	0	0	7
1504	GRAVINA LUIGI	GRVLGU48A28H926Q	28/01/1948	63,76882	7	0	0	7
1505	BIANCOFIORE ANGELA	BNCNGL48A48H926N	08/01/1948	63,82258	7	0	0	7
1506	CARDETTA CARMELA	CRDCML47T60F784G	20/12/1947	63,87366	7	0	0	7
1507	TUCCI MARIA CATERINA	TCCMCT47T47E469S	07/12/1947	63,90860	7	0	0	7
1508	CHIMIENTI PASQUALE	CHMPQL47P19B998X	19/09/1947	64,12634	7	0	0	7
1509	CAZZETTA TERESA	CZZTRS47P52G285D	12/09/1947	64,14516	7	0	0	7
1510	SURICO LEONARDO	SRCLR47M28E038I	28/08/1947	64,18548	7	0	0	7
1511	STEDUTO LUCIA	STDLCU47M64H926M	24/08/1947	64,19624	7	0	0	7
1512	ARIANO ANTONIO	RNANTN47L28B998X	28/07/1947	64,26882	7	0	0	7
1513	QUITADAMO MICHELE	QTDVHL47L10F631N	10/07/1947	64,31720	7	0	0	7
1514	GORGOLIONE NICOLA	GRGNCL47H28H926T	28/06/1947	64,35215	7	0	0	7
1515	AUGELLO GIOVANNI	GLLGN47H08H926K	08/06/1947	64,40591	7	0	0	7
1516	BUFANO ANGELO	BFNINGL47H07E986G	07/06/1947	64,40860	7	0	0	7
1517	CLEMENTE GIUSEPPE	CLMGPP47E30F059P	30/05/1947	64,43011	7	0	0	7
1518	ANGIULLI FRANCESCO	NGLFNC47E29F784O	29/05/1947	64,43280	7	0	0	7
1519	TATEO ANNA MARIA	TTANMIR47D65L472A	25/04/1947	64,52688	7	0	0	7
1520	AMATULLI SEBASTIANO	MTLSST47D15F915L	15/04/1947	64,55376	7	0	0	7



Regione Puglia  
Area Politiche per lo Sviluppo Rurale

## PSR PUGLIA 2007 - 2013

MISURA 216 "SOSTEGNO AGLI INVESTIMENTI NON PRODUTTIVI IN CAMPO AGRICOLO"  
AZIONE 1 - "RIPRISTINO MURETTI A SECCO"  
BANDO PUBBLICATO SUL BURP 151 del 29/09/2011

### Graduatoria delle domande inviate entro il termine stabilito per la prima scadenza periodica

N. ORDINE	RAGIONE SOCIALE	P.IVA/ COD. FISCALE	DATA DI NASCITA	ETA'	PUNTEGGIO				PUNTEGGIO TOTALE
					INTERVENTI IN AREA NATURA 2000 E ALTRE AREE PROTETTE	INTERVENTI IN AMBITI TERRITORIALI DEL P.P.T.R.	INTERVENTI IN PARTICELLE CON ULIVETI MONUMENTALI		
1521	MANCINO GIOVANNI FILIPPO	MNCGNN47D05E038I	05/04/1947	64,58065	7	0	0	7	
1522	D'ONGHIA FILOMENA	DNGFMN47C71F784I	31/03/1947	64,59409	7	0	0	7	
1523	D'ONGHIA GIOVANNI	DNGGNN47B27F915T	27/02/1947	64,68817	7	0	0	7	
1524	PROCINO CARMELA	PRCCML47A52E038G	12/01/1947	64,81183	7	0	0	7	
1525	PETRUZZI VINCENZO	PTRYCN46S30C134K	30/11/1946	64,93011	7	0	0	7	
1526	LOMBARDI PASQUALE	LMBPQL46S20H926T	20/11/1946	64,95699	7	0	0	7	
1527	RESTA VITO DOMENICO	RSTVDM46S02E038J	02/11/1946	65,00538	7	0	0	7	
1528	MISCIO SANTINA	MSCSTN46R60H926F	20/10/1946	65,04032	7	0	0	7	
1529	MORRITTI LAZZARO	MRRLZR46P19E332X	19/09/1946	65,12634	7	0	0	7	
1530	RINALDI FRANCESCO	RNLFNC46M24F059Y	24/08/1946	65,19624	7	0	0	7	
1531	DE PERNA CICCILLO	DPRCCL46L26B829X	26/07/1946	65,27419	7	0	0	7	
1532	CAPUTO ROCCO	CPTRCC46L12B829W	12/07/1946	65,31183	7	0	0	7	
1533	DIMAURO MARIA	DMRMRA46H58L858B	18/06/1946	65,37903	7	0	0	7	
1534	ZAGALOLO ROSA	ZGLRSO46E66E038S	26/05/1946	65,44086	7	0	0	7	
1535	CAFORIO GIULIO	CFRGLI46E19E986A	19/05/1946	65,45968	7	0	0	7	
1536	DONGIOVANNI GIOVANNI	DNGGNN46D29E038Q	29/04/1946	65,51613	7	0	0	7	
1537	PONZIANO ANTONIO	PNZNTN46D25F257S	25/04/1946	65,52688	7	0	0	7	
1538	IMPAGLIATELLI MARIA GIOVANINA	MPGMGV46D54H926V	14/04/1946	65,55645	7	0	0	7	
1539	GIGANTE ANTONIO	GGNNTN46D11F915O	11/04/1946	65,56452	7	0	0	7	
1540	ONORATI MARTA PALMA	NRTMTP46D45A662B	05/04/1946	65,58065	7	0	0	7	

## PSR PUGLIA 2007 - 2013

MISURA 216 "SOSTEGNO AGLI INVESTIMENTI NON PRODUTTIVI IN CAMPO AGRICOLO"  
 AZIONE 1 - "RIPRISTINO MURETTI A SECCO"  
 BANDO PUBBLICATO SUL BURP 151 del 29/09/2011



Regione Puglia  
 Area Politiche per lo Sviluppo Rurale

### Graduatoria delle domande inviate entro il termine stabilito per la prima scadenza periodica

N. ORDINE	RAGIONE SOCIALE	P.IVA/ COD. FISCALE	DATA DI NASCITA	ETA'	PUNTEGGIO			
					INTERVENTI IN AREA NATURA 2000 E ALTRE AREE PROTETTE	INTERVENTI IN AMBITI TERRITORIALI DEL P.P.T.R.	INTERVENTI IN PARTICELLE CON ULIVETI MONUMENTALI	PUNTEGGIO TOTALE
1541	SOCIETA' AGRICOLA MASSERIA DONNA GIULIA SRL	06602780725	01/04/1946	65,59140	7	0	0	7
1542	PRENCIPE LIBERA MARIA RAFFAEL	PRNLRM46C70F059B	30/03/1946	65,59677	7	0	0	7
1543	PROGINO LEONARDO VITO	PRCLRD46B24E038W	24/02/1946	65,69624	7	0	0	7
1544	PETRERA DONATO ANTONIO	PTRDTN46B08E038R	08/02/1946	65,73925	7	0	0	7
1545	MUSARO' ANTONIO GIUSEPPE	MSRNNG46A16L419B	16/01/1946	65,80108	7	0	0	7
1546	TOTARO GIUSEPPA	TTRGPP46A47F059E	07/01/1946	65,82527	7	0	0	7
1547	LA TORRE NICOLA	LTRNCL46A07F059V	07/01/1946	65,82527	7	0	0	7
1548	GIULIANI GIULIANO	GLNGLN45S19E986J	19/11/1945	65,95968	7	0	0	7
1549	TARRICONE PASQUALE	TRRPQL45S18A285N	18/11/1945	65,96237	7	0	0	7
1550	SEMERARO MARIA	SMRMRA45M66D508K	26/08/1945	66,19086	7	0	0	7
1551	CERRONE LUCIA	CRRLCU45M50B357E	10/08/1945	66,23387	7	0	0	7
1552	DI CATALDO LUCIA	DCTLCU45M45B357I	05/08/1945	66,24731	7	0	0	7
1553	AZIENDA AGRICOLA SPALLUCCI SOCIETA' SEMPLICE AGRICOLA	06902650727		66,33333	7	0	0	7
1554	AMICO ADDOLORATA	MCADLR45E44C424Z	04/05/1945	66,50000	7	0	0	7
1555	DALENA SANTE	DLNSNT45D20G251F	20/04/1945	66,54032	7	0	0	7
1556	MOTOLESE PAOLO	MTPLPA45D19E986V	19/04/1945	66,54301	7	0	0	7
1557	TAMBORRINO FRANCESCO	TMBFNC45D14B809V	14/04/1945	66,55645	7	0	0	7
1558	TARANTINO ARCANGELA	TRNRNG45C65H985Z	25/03/1945	66,61022	7	0	0	7
1559	LABIANTE ANNA MARIA LUCIA	LBNNMR45C45G487T	05/03/1945	66,66398	7	0	0	7
1560	TORMARESCA S.R.L.	02935930723	03/01/1945	66,83602	7	0	0	7



Regione Puglia  
Area Politiche per lo Sviluppo Rurale

## PSR PUGLIA 2007 - 2013

MISURA 216 "SOSTEGNO AGLI INVESTIMENTI NON PRODUTTIVI IN CAMPO AGRICOLO"  
AZIONE 1 - "RIPRISTINO MURETTI A SECCO"  
BANDO PUBBLICATO SUL BURP 151 del 29/09/2011

### Graduatoria delle domande inviate entro il termine stabilito per la prima scadenza periodica

N. ORDINE	RAGIONE SOCIALE	P.IVA/ COD. FISCALE	DATA DI NASCITA	ETA'	PUNTEGGIO				PUNTEGGIO TOTALE
					INTERVENTI IN AREA NATURA 2000 E ALTRE AREE PROTETTE	INTERVENTI IN AMBITI TERRITORIALI DEL P.P.T.R.	INTERVENTI IN PARTICELLE CON ULIVETI MONUMENTALI		
1561	BARDARO ROSA	BRDRSO45A43F0270	03/01/1945	66,83602	7	0	0	7	
1562	LUDOVICO NICOLA	LDVNCL44S20I330P	20/11/1944	66,95699	7	0	0	7	
1563	PANSINI PASQUA MARIA	PNSPQM44P58F915L	18/09/1944	67,12903	7	0	0	7	
1564	DUECI S.R.L. SOCIETA' AGRICOLA	06618270729	08/08/1944	67,23925	7	0	0	7	
1565	DI GREGORIO GIOVANNI ERNESTO	DGRGN44M01B829E	01/08/1944	67,25806	7	0	0	7	
1566	LEOGRANDE CARMELA	LGRCM44L56C136C	16/07/1944	67,30108	7	0	0	7	
1567	FUMAROLA FRANCESCO	FMRFNC44E11C424B	11/05/1944	67,48118	7	0	0	7	
1568	TOR DI LUPO DI FABIO SCIRPOLI E C. S.A.S.	03403010717	22/04/1944	67,53495	7	0	0	7	
1569	GIUFFREDA MARIA GIUSEPPA	CFFMGS44D59F631H	20/04/1944	67,54032	7	0	0	7	
1570	CHIARELLI ISABELLA	CHRSL44C64E986E	24/03/1944	67,61290	7	0	0	7	
1571	GILIBERTI MARIA GIOVANNA	CLBMGV44C46F631U	06/03/1944	67,66129	7	0	0	7	
1572	SALAMIDA PIETRO	SLMPTR44A15F027K	15/01/1944	67,80376	7	0	0	7	
1573	CASSANO LUCIA	CSSL44C43T49A285S	09/12/1943	67,90323	7	0	0	7	
1574	BATTISTA PULSANA LUCE MARIA	BTTPSN43S44F059M	04/11/1943	68,00000	7	0	0	7	
1575	QUITADAMO LEONARDO	QTDLRD43M25F059B	25/08/1943	68,19355	7	0	0	7	
1576	NETTI MARIA	NTTMRA43L55E038E	15/07/1943	68,30376	7	0	0	7	
1577	LARIZZA NICOLA	LRZNCL43L08F912K	08/07/1943	68,32258	7	0	0	7	
1578	BULZACHELLI GIULIO	BLZGLI43H12C134X	12/06/1943	68,39516	7	0	0	7	
1579	NICO GIOVANNI ANTONIO FER	NCIGNN43E30H096H	30/05/1943	68,43011	7	0	0	7	
1580	SCARGIA LUIGI	SCRGLU43D02L484Z	02/04/1943	68,58871	7	0	0	7	

## PSR PUGLIA 2007 - 2013

MISURA 216 "SOSTEGNO AGLI INVESTIMENTI NON PRODUTTIVI IN CAMPO AGRICOLO"  
 AZIONE 1 - "RIPRISTINO MURETTI A SECCO"  
 BANDO PUBBLICATO SUL BURP 151 del 29/09/2011



Regione Puglia  
 Area Politiche per lo Sviluppo Rurale

### Graduatoria delle domande inviate entro il termine stabilito per la prima scadenza periodica

N. ORDINE	RAGIONE SOCIALE	P.IVA/ COD. FISCALE	DATA DI NASCITA	ETA'	PUNTEGGIO				PUNTEGGIO TOTALE
					INTERVENTI IN AREA NATURA 2000 E ALTRE AREE PROTETTE	INTERVENTI IN AMBITI TERRITORIALI DEL P.P.T.R.	INTERVENTI IN PARTICELLE CON ULIVETI MONUMENTALI		
1581	CHITTANO VINCENTO	CHTVCN43C26G188C	26/03/1943	68,60753	7	0	0	0	7
1582	PATRIZIO GIOVANNINA	PTRGNN43B62H926H	22/02/1943	68,70161	7	0	0	0	7
1583	MUSCETTOLA ADA	MSCDAAA43A64F631S	24/01/1943	68,77957	7	0	0	0	7
1584	PRENCIPE LEONARDO	PRNLRD42T08F059I	08/12/1942	68,90591	7	0	0	0	7
1585	AMMATURO CARMELA ISABELLA	MMTCML42T43E038I	03/12/1942	68,91935	7	0	0	0	7
1586	PLANTONE NICOLA	PLNNCL42S18F915Q	18/11/1942	68,96237	7	0	0	0	7
1587	PANSINI ANGELA	PNSNGL42R54F915K	14/10/1942	69,05645	7	0	0	0	7
1588	CANTORE ANGELA	CNTNGL42R42E038W	02/10/1942	69,08871	7	0	0	0	7
1589	BASANISI ANGELA MICHELA	BSNNLM42P69B829V	29/09/1942	69,09946	7	0	0	0	7
1590	SPALTRO MARIO	SPLMRA42L30C619F	30/07/1942	69,26344	7	0	0	0	7
1591	BIANCO ELENA DOMENICHELLA	BNCLDM42L52H096B	12/07/1942	69,31183	7	0	0	0	7
1592	ROMANAZZI FRANCESCO	RMNFNC42H05F784R	05/06/1942	69,41398	7	0	0	0	7
1593	LOMBARDI MICHELE	LMBMHL42E13H926Z	13/05/1942	69,47581	7	0	0	0	7
1594	PERTA GIUSEPPE	PRTGPP42D13E986C	13/04/1942	69,55914	7	0	0	0	7
1595	SACCO MARIA ROSA	SCCMRS42D48B829L	08/04/1942	69,57258	7	0	0	0	7
1596	SEMERARO PIETRO	SMRPTR42D07E986F	07/04/1942	69,57527	7	0	0	0	7
1597	PROSCIA MARIA ANTONIETTA	PRSMNT42C63A225C	23/03/1942	69,61559	7	0	0	0	7
1598	COLUCCI MARIO	CLCMRA41S04F784H	04/11/1941	70,00000	7	0	0	0	7
1599	URBANO GIUSEPPE	RBNGPP41R18H926G	18/10/1941	70,04570	7	0	0	0	7
1600	PICCIRILLI VENANZIO	PCCVNZ41H28H287F	28/06/1941	70,35215	7	0	0	0	7



Regione Puglia  
Area Politiche per lo Sviluppo Rurale

## PSR PUGLIA 2007 - 2013

MISURA 216 "SOSTEGNO AGLI INVESTIMENTI NON PRODUTTIVI IN CAMPO AGRICOLO"  
AZIONE 1 - "RIPRISTINO MURETTI A SECCO"  
BANDO PUBBLICATO SUL BURP 151 del 29/09/2011

### Graduatoria delle domande inviate entro il termine stabilito per la prima scadenza periodica

N. ORDINE	RAGIONE SOCIALE	P.IVA/ COD. FISCALE	DATA DI NASCITA	ETA'	PUNTEGGIO				PUNTEGGIO TOTALE
					INTERVENTI IN AREA NATURA 2000 E ALTRE AREE PROTETTE	INTERVENTI IN AMBITI TERRITORIALI DEL P.P.T.R.	INTERVENTI IN PARTICELLE CON ULIVETI MONUMENTALI		
1601	SCALERA COSIMA	SCLCSM41E59G252G	19/05/1941	70,45968	7	0	0	7	
1602	DE GIORGIO TOMMASO	DGRTMS41C20E986M	20/03/1941	70,62366	7	0	0	7	
1603	CIARDO ANTONIA	CRDNTN41C42D851Q	02/03/1941	70,67204	7	0	0	7	
1604	MANSUETO LEONARDO	MNSLRD41A29F915J	29/01/1941	70,76613	7	0	0	7	
1605	PARADISO LEONE	PRDLNE40T09I330V	09/12/1940	70,90323	7	0	0	7	
1606	KIKAU SPA	00926290735	12/11/1940	70,97849	7	0	0	7	
1607	RUSSO ANTONIO	RSSNTN40R05E469S	05/10/1940	71,08065	7	0	0	7	
1608	RICCIARDI MICHELINA	RCCMHL40P54H926W	14/09/1940	71,13978	7	0	0	7	
1609	CARBONE GIUSEPPE	CRBGPP40L11H287T	11/07/1940	71,31452	7	0	0	7	
1610	SCHAFFER RENATE	SCHRNT40H61Z112U	21/06/1940	71,37097	7	0	0	7	
1611	CASAVOLA CARMELO	CSVCML40H10E986K	10/06/1940	71,40054	7	0	0	7	
1612	MARCHITELLI ROSA	MRCRSO40E50H096J	10/05/1940	71,48387	7	0	0	7	
1613	GIUFFREDA PASQUALE	CFFPQL40E03F631Z	03/05/1940	71,50269	7	0	0	7	
1614	FUCCI CIRO	FCCCR40D21A285E	21/04/1940	71,53763	7	0	0	7	
1615	SILVESTRI ANTONIO	SLVNTN40D12F915F	12/04/1940	71,56183	7	0	0	7	
1616	MARAZIA LEONARDO ANTONIO	MIRZLRD40C24E038C	24/03/1940	71,61290	7	0	0	7	
1617	PAIANO GIUSEPPE	PNAOPP40C21L484Q	21/03/1940	71,62097	7	0	0	7	
1618	BERLOCO PASQUALE	BRLPQL40B22A225L	22/02/1940	71,70161	7	0	0	7	
1619	TANNOIA SALVATORE	TNNSVT39P12A285P	12/09/1939	72,14516	7	0	0	7	
1620	SANTORO DONATO	SNTDNT39P10G187D	10/09/1939	72,15054	7	0	0	7	

## PSR PUGLIA 2007 - 2013

MISURA 216 "SOSTEGNO AGLI INVESTIMENTI NON PRODUTTIVI IN CAMPO AGRICOLO"  
 AZIONE 1 - "RIPRISTINO MURETTI A SECCO"  
 BANDO PUBBLICATO SUL BURP 151 del 29/09/2011



Regione Puglia  
 Area Politiche per lo Sviluppo Rurale

### Graduatoria delle domande inviate entro il termine stabilito per la prima scadenza periodica

N. ORDINE	RAGIONE SOCIALE	P.IVA/ COD. FISCALE	DATA DI NASCITA	ETA'	PUNTEGGIO				PUNTEGGIO TOTALE
					INTERVENTI IN AREA NATURA 2000 E ALTRE AREE PROTETTE	INTERVENTI IN AMBITI TERRITORIALI DEL P.P.T.R.	INTERVENTI IN PARTICELLE CON ULIVETI MONUMENTALI		
1621	COLUCCI SEBASTIANO	CLCSST39L28F915V	28/07/1939	72,26882	7	0	0	7	
1622	CASSANO ANNA MARIA	CSSNMR39L42E469W	02/07/1939	72,33871	7	0	0	7	
1623	VILLANI ANGELO	VLLNGL39D21L049W	21/04/1939	72,53763	7	0	0	7	
1624	CICCOMASCOLO DOMENICO	CCCDNC39D21L842X	21/04/1939	72,53763	7	0	0	7	
1625	BENEDETTO PIETRO MICHELE	BNDPRM39B17E038M	17/02/1939	72,71505	7	0	0	7	
1626	GIOFREDA ANTONIO	GFFNTN39A06B829S	06/01/1939	72,82796	7	0	0	7	
1627	D'ONGHIA ELISABETTA	DNGLBT38T57F915A	17/12/1938	72,88172	7	0	0	7	
1628	VENTRELLA SANTO	VNTSNT38T03B357E	03/12/1938	72,91935	7	0	0	7	
1629	LIUZZI LORENZO	LZZLNZ38R06A149P	06/10/1938	73,07796	7	0	0	7	
1630	MANCINI MICHELE	MNCMHL38P27H985G	27/09/1938	73,10484	7	0	0	7	
1631	CARONE RAFFAELLA	CRNRFL38P61A225X	21/09/1938	73,12097	7	0	0	7	
1632	LANEVE MARIA ROSARIA	LNVMRS38P60E986I	20/09/1938	73,12366	7	0	0	7	
1633	STASI FILIPPO	STSFPP38M04E038F	04/08/1938	73,25000	7	0	0	7	
1634	CASCELLA LEO	CSCLEO38H13E036V	13/06/1938	73,39247	7	0	0	7	
1635	NARDELLI CESARE GIOVANNI AGOS	NRDCRG38E19H096I	19/05/1938	73,45968	7	0	0	7	
1636	CITO MARIA	CTIMRA38E49E986E	09/05/1938	73,48656	7	0	0	7	
1637	CHIRULLI FRANCESCA	CHRFNC38E47E986K	07/05/1938	73,49194	7	0	0	7	
1638	DE VITA MICHELE	DVTMHL38B12F059F	12/02/1938	73,72849	7	0	0	7	
1639	CAPUTO DONATO	CPTDNT38A27E885Z	27/01/1938	73,77151	7	0	0	7	
1640	DIMOLA ALESSIO	DMLLSS38A13F376S	13/01/1938	73,80914	7	0	0	7	





Regione Puglia  
Area Politiche per lo Sviluppo Rurale

## PSR PUGLIA 2007 - 2013

MISURA 216 "SOSTEGNO AGLI INVESTIMENTI NON PRODUTTIVI IN CAMPO AGRICOLO"  
AZIONE 1 - "RIPRISTINO MURETTI A SECCO"  
BANDO PUBBLICATO SUL BURP 151 del 29/09/2011

### Graduatoria delle domande inviate entro il termine stabilito per la prima scadenza periodica

N. ORDINE	RAGIONE SOCIALE	P.IVA/ COD. FISCALE	DATA DI NASCITA	ETA'	PUNTEGGIO				PUNTEGGIO TOTALE
					INTERVENTI IN AREA NATURA 2000 E ALTRE AREE PROTETTE	INTERVENTI IN AMBITI TERRITORIALI DEL P.P.T.R.	INTERVENTI IN PARTICELLE CON ULIVETI MONUMENTALI		
1641	MENICINI LETIZIA	MINCLTZ38A41G190S	01/01/1938	73,84140	7	0	0	7	
1642	PARADISO MARIA GIOVANNA	PRDMGV37T63E038M	13/12/1937	73,89247	7	0	0	7	
1643	PRENCIPE MICHELE	PRNMHL37T05F059X	05/12/1937	73,91398	7	0	0	7	
1644	SAPONARI NICOLA	SPNNCL37R21F915K	21/10/1937	74,03763	7	0	0	7	
1645	RECCHIA GIUSEPPE	RCCGPP37R12F376X	12/10/1937	74,06183	7	0	0	7	
1646	AUGELLO ANNUNZIATA	GLLINZ37R44H926M	04/10/1937	74,08333	7	0	0	7	
1647	SOCIETA' AZIENDA AGRICOLA COLBAGRICOLA	07137610726	02/09/1937	74,17204	7	0	0	7	
1648	SCARABAGGIO PAOLO ITALO	SCRPTL37M15A225Y	15/08/1937	74,22043	7	0	0	7	
1649	PRENCIPE ANTONIO	PRNNTN37M14F059Y	14/08/1937	74,22312	7	0	0	7	
1650	LATIANO GIOVANNI	LTNGNN37E31H926X	31/05/1937	74,42742	7	0	0	7	
1651	D'ERRICO GIUSEPPE	DRRGPP37C31C557L	31/03/1937	74,59409	7	0	0	7	
1652	D'ONGHIA DOMENICA	DNGDNC37C60F915W	20/03/1937	74,62366	7	0	0	7	
1653	CASIELLO PALMA	GSLPLM37A54A225D	14/01/1937	74,80645	7	0	0	7	
1654	RIGNANESE MATTEO	RGNMTT36T15F059W	15/12/1936	74,88710	7	0	0	7	
1655	COCOMAZZI LORENZO	CCMLNZ36R15H926F	15/10/1936	75,05376	7	0	0	7	
1656	DE PALMA ROSARIO VITO GIUSEPPE	DPLRRV36R07E038H	07/10/1936	75,07527	7	0	0	7	
1657	MANGHISI GIOVANNI	MNGGNN36M23F376D	23/08/1936	75,19892	7	0	0	7	
1658	COPERTINO ELISABETTA	CPRLBT36L56F376Z	16/07/1936	75,30108	7	0	0	7	
1659	LONGO RAFFAELE	LNGRFL36H10I054Y	10/06/1936	75,40054	7	0	0	7	
1660	MASI FRANCESCO VITO E	MSAFNC35H04I330R	04/06/1936	75,41667	7	0	0	7	

## PSR PUGLIA 2007 - 2013

MISURA 216 "SOSTEGNO AGLI INVESTIMENTI NON PRODUTTIVI IN CAMPO AGRICOLO"  
 AZIONE 1 - "RIPRISTINO MURETTI A SECCO"  
 BANDO PUBBLICATO SUL BURP 151 del 29/09/2011



Regione Puglia  
 Area Politiche per lo Sviluppo Rurale

### Graduatoria delle domande inviate entro il termine stabilito per la prima scadenza periodica

N. ORDINE	RAGIONE SOCIALE	P.IVA/ COD. FISCALE	DATA DI NASCITA	ETA'	PUNTEGGIO			
					INTERVENTI IN AREA NATURA 2000 E ALTRE AREE PROTETTE	INTERVENTI IN AMBITI TERRITORIALI DEL P.T.R.	INTERVENTI IN PARTICELLE CON ULIVETI MONUMENTALI	PUNTEGGIO TOTALE
1661	D'ONGHIA FAUSTINA	DNGFTN36E64F9150	24/05/1936	75,44624	7	0	0	7
1662	RICCIARDI SUSANNA MARIA VALERI	RCCSNN36D55H926T	15/04/1936	75,55376	7	0	0	7
1663	STASI FILIPPO	STSFPP36C17E038Z	17/03/1936	75,63172	7	0	0	7
1664	GIULIANI MARIA GIUSEPPINA	GLNMG36C50H926E	10/03/1936	75,65054	7	0	0	7
1665	BISCEGLIA GIOVANNI MATTEO	BSCGNN36B12F059J	12/02/1936	75,72849	7	0	0	7
1666	DE GIOVANNI ANTONIA FRANCESCA	DGVNMF36B52L166M	12/02/1936	75,72849	7	0	0	7
1667	MICCOLIS ONOFRIO	MCCNFR36A08F784K	08/01/1936	75,82258	7	0	0	7
1668	INTINI DONATO	NTNDNT36A02F915E	02/01/1936	75,83871	7	0	0	7
1669	MUSCETTOLA PASQUALE	MSCPQL35T10F631U	10/12/1935	75,90054	7	0	0	7
1670	RESTA ANTONIO	RSTNTN35R29E038U	29/10/1935	76,01613	7	0	0	7
1671	CARBONE LORENZO	CRBLNZ35P12H287G	12/09/1935	76,14516	7	0	0	7
1672	FANIA PAOLO	FNAPLA35P07H287L	07/09/1935	76,15860	7	0	0	7
1673	SIMEONE ANTONIO	SMNNTN35L08L049A	08/07/1935	76,32258	7	0	0	7
1674	BIANCO GIOVANNI VITO	BNCGNN35H28E038E	28/06/1935	76,35215	7	0	0	7
1675	GROSSI LUIGI	GRSLGU35H19I054I	19/06/1935	76,37634	7	0	0	7
1676	FACCIORUSSO MICHELE	FCCMHL35A09F059W	09/01/1935	76,81989	7	0	0	7
1677	ERCOLINO CONGETTA	RCLCCT34R68H926Z	28/10/1934	77,01882	7	0	0	7
1678	LOCOROTONDO GIUSEPPE	LCRGPP34E23F915D	23/05/1934	77,44892	7	0	0	7
1679	AUSIELLO COSIMO	SLLC35M34A02L049D	02/01/1934	77,83871	7	0	0	7
1680	DIBENEDETTO MICHELE	DBNIMHL33S08A225Z	08/11/1933	77,98925	7	0	0	7



Regione Puglia  
Area Politiche per lo Sviluppo Rurale

## PSR PUGLIA 2007 - 2013

MISURA 216 "SOSTEGNO AGLI INVESTIMENTI NON PRODUTTIVI IN CAMPO AGRICOLO"  
AZIONE 1 - "RIPRISTINO MURETTI A SECCO"  
BANDO PUBBLICATO SUL BURP 151 del 29/09/2011

### Graduatoria delle domande inviate entro il termine stabilito per la prima scadenza periodica

N. ORDINE	RAGIONE SOCIALE	P.IVA/ COD. FISCALE	DATA DI NASCITA	ETA'	PUNTEGGIO				PUNTEGGIO TOTALE
					INTERVENTI IN AREA NATURA 2000 E ALTRE AREE PROTETTE	INTERVENTI IN AMBITI TERRITORIALI DEL P.P.T.R.	INTERVENTI IN PARTICELLE CON ULIVETI MONUMENTALI		
1681	TROIANO MICHELE	TRNMHL33S02F631L	02/11/1933	78,00538	7	0	0	7	
1682	RECCHIA ANTONIO	RCCNTN33R18F915D	18/10/1933	78,04570	7	0	0	7	
1683	MASIELLO DOMENICO	MSLDNC33R03L8580	03/10/1933	78,08602	7	0	0	7	
1684	INTINI MARIA	NTNMRA33M66F915M	26/08/1933	78,19086	7	0	0	7	
1685	PERNA ANGELO	PRNNGL33M13F059R	13/08/1933	78,22581	7	0	0	7	
1686	D'APOLITO FRANCESCO	DPLFNC33M03F059Q	03/08/1933	78,25269	7	0	0	7	
1687	LEONE NICOLA FRANCESCO	LNENLF33L12F915E	12/07/1933	78,31183	7	0	0	7	
1688	GUERRA MATTEO	GRRMTT33H01F631F	01/06/1933	78,42473	7	0	0	7	
1689	GIRARDI MARIA NICOLETTA	GRRMNC33C69E038N	29/03/1933	78,59946	7	0	0	7	
1690	DE MARINIS PAOLA	DMRPLA69L69F915L	01/03/1933	78,67473	7	0	0	7	
1691	PETRONELLA GRAZIA	PTRGRZ33B44E986K	04/02/1933	78,75000	7	0	0	7	
1692	BISCEGLIA MICHELE MATTEO	BSCMHL33A28F631O	28/01/1933	78,76882	7	0	0	7	
1693	TINELLI GIOVANNI	TNLGNN33A03F915Y	03/01/1933	78,83602	7	0	0	7	
1694	PETRERA FRANCESCO	PTRFNC32R17E038P	17/10/1932	79,04839	7	0	0	7	
1695	PIGNATELLI MARIA CLARA	PGNMCL32P46E205G	06/09/1932	79,16129	7	0	0	7	
1696	CARONE GIUSEPPE	CRNGPP32M14A225T	14/08/1932	79,22312	7	0	0	7	
1697	TROMBETTA GIOVANNI	TRMGNN32E29B357D	29/05/1932	79,43280	7	0	0	7	
1698	CARBOTTI PIETRO	CRBPTR32D20E986F	20/04/1932	79,54032	7	0	0	7	
1699	CARUCCI DOMENICO	CRCDNC32B21F784Y	21/02/1932	79,70430	7	0	0	7	
1700	ZURLO PASQUALE	ZRLPQL31M10B829R	10/08/1931	80,23387	7	0	0	7	

## PSR PUGLIA 2007 - 2013

MISURA 216 "SOSTEGNO AGLI INVESTIMENTI NON PRODUTTIVI IN CAMPO AGRICOLO"  
 AZIONE 1 - "RIPRISTINO MURETTI A SECCO"  
 BANDO PUBBLICATO SUL BURP 151 del 29/09/2011



Regione Puglia  
 Area Politiche per lo Sviluppo Rurale

### Graduatoria delle domande inviate entro il termine stabilito per la prima scadenza periodica

N. ORDINE	RAGIONE SOCIALE	P.IVA/ COD. FISCALE	DATA DI NASCITA	ETA'	PUNTEGGIO			PUNTEGGIO TOTALE
					INTERVENTI IN AREA NATURA 2000 E ALTRE AREE PROTETTE	INTERVENTI IN AMBITI TERRITORIALI DEL P.P.T.R.	INTERVENTI IN PARTICELLE CON ULIVETI MONUMENTALI	
1701	BALESTRA ANTONIA	BLSNTN31H44E986T	04/06/1931	80,41667	7	0	0	7
1702	DE FILIPPO PASQUALE	DFLPOL31H03I054Z	03/06/1931	80,41935	7	0	0	7
1703	BISCEGLIA FRANCESCO	BSCFNC31E16F631C	16/05/1931	80,46774	7	0	0	7
1704	PARADISO ANNUNZIATA	PRDNNZ31C65E038O	25/03/1931	80,61022	7	0	0	7
1705	LONGO VENERANDA	LNGVRN31B60H926E	20/02/1931	80,70699	7	0	0	7
1706	MONTEMURNO MARIA	MNTMRA30P63A225E	23/09/1930	81,11559	7	0	0	7
1707	DI MAGGIO ROSA	DJMGRSO3H50H926W	10/06/1930	81,40054	7	0	0	7
1708	SAPONE GIUSEPPE	SPNGPP30H09E885E	09/06/1930	81,40323	7	0	0	7
1709	PETROCELLI MARIA GIUSEPPA	PTRMGS30C59F399Z	19/03/1930	81,62634	7	0	0	7
1710	RIZZI SERGIO	RZZSRG30B09E038N	09/02/1930	81,73656	7	0	0	7
1711	DONVITO MARIA GIUSEPPA	DNVWGS30A48E03UA	08/01/1930	81,82258	7	0	0	7
1712	ZAFFARANO PIETRO	ZFFPTR29R03L842Z	03/10/1929	82,08602	7	0	0	7
1713	MARGIOTTA FRANCESCO	MRGFNC29H21E986C	21/06/1929	82,37097	7	0	0	7
1714	GUALANO CAROLINA	GLNCLN29D46H885Y	06/04/1929	82,57796	7	0	0	7
1715	RENZULLI ANTONIO	RNZNTN28T29F631B	29/12/1928	82,84946	7	0	0	7
1716	SEMERANO ALESSANDRO	SMRLSN28M23G187J	23/08/1928	83,19892	7	0	0	7
1717	PATARINO TOMMASO	PTRTMS28M12C136M	12/08/1928	83,22849	7	0	0	7
1718	SCHIAVONE FRANCESCO	SCHFNC28M01A149K	01/08/1928	83,25806	7	0	0	7
1719	BASANISI ROCCO	BSNRFCC27T24B829M	24/12/1927	83,86290	7	0	0	7
1720	PRENCIPE ROSA	PRNRSO27S59F059J	19/11/1927	83,95968	7	0	0	7



Regione Puglia  
Area Politiche per lo Sviluppo Rurale

## PSR PUGLIA 2007 - 2013

MISURA 216 "SOSTEGNO AGLI INVESTIMENTI NON PRODUTTIVI IN CAMPO AGRICOLO"  
AZIONE 1 - "RIPRISTINO MURETTI A SECCO"  
BANDO PUBBLICATO SUL BURP 151 del 29/09/2011

### Graduatoria delle domande inviate entro il termine stabilito per la prima scadenza periodica

N. ORDINE	RAGIONE SOCIALE	P.IVA/ COD. FISCALE	DATA DI NASCITA	ETA'	PUNTEGGIO				PUNTEGGIO TOTALE
					INTERVENTI IN AREA NATURA 2000 E ALTRE AREE PROTETTE	INTERVENTI IN AMBITI TERRITORIALI DEL P.P.T.R.	INTERVENTI IN PARTICELLE CON ULIVETI MONUMENTALI		
1721	ARMIENTO MARIA GIUSEPPA	RMNMG527C46F059X	06/03/1927	84,66129	7	0	0	0	7
1722	ARMIENTO MICHELA	RMNMHL25T56F059A	16/12/1925	85,88441	7	0	0	0	7
1723	BISCEGLIA MICHELE	BSCMHL25S09F059I	09/11/1925	85,98656	7	0	0	0	7
1724	FIORE VINCENZA	FRVNCN24C58H287H	18/03/1924	87,62903	7	0	0	0	7
1725	CARNEVALE LIBERO MARIO	CRNLRM24C12H480O	12/03/1924	87,64516	7	0	0	0	7
1726	DE VITA DOMENICO	DVTDNC23C10F059K	10/03/1923	88,65054	7	0	0	0	7
1727	CAPONIO RAFFAELE	CPNRF22R04B998Z	04/10/1922	89,08333	7	0	0	0	7
1728	DI BELLO ANGELA LUCIA	DBLNL22P70F027F	30/09/1922	89,09677	7	0	0	0	7
1729	PUGLIESE GIUSEPPE	PGLGPP20R13H096M	13/10/1920	91,05914	7	0	0	0	7
1730	MUOLO LUIGI	MLLUG20A03F376I	03/01/1920	91,83602	7	0	0	0	7
1731	CAMARDA ALFREDO	GMRLRD13E17C741W	17/05/1913	98,46505	7	0	0	0	7
1732	SAPONARO DONATO	SPDNT92B19C424A	19/02/1992	19,70968	0	4	4	2	6
1733	PINTO FRANCESCA	PNTFNC90P42L419C	02/09/1990	21,17204	0	4	4	2	6
1734	SANTORO DOMENICO	SNTDNC87D13C424X	13/04/1987	24,55914	0	4	4	2	6
1735	LIVRANO GIOVANNI	LVRGN86L05F152Z	05/07/1986	25,33065	0	4	4	2	6
1736	SOCIETA' AGRICOLA TREMOLA DI BIANCO PAOLO E FRANCESCO S.S.	02559100736		27,22715	0	4	4	2	6
1737	PUTTIGNANO LUIGI	PTGLGU81M08A662K	08/08/1981	30,23925	0	4	4	2	6
1738	PIZZILEO ANTONIO	PZZNTN80P24D851V	24/09/1980	31,11290	0	4	4	2	6
1739	MONTENEVE GIULIANO	MNTGLN80H16D508Z	16/06/1980	31,38441	0	4	4	2	6
1740	MASSERIA ASCIANO DEI F.LLI ASCIANO GIACOMO E PAOLA E. C. SAS	01972520744		31,96237	0	4	4	2	6

## PSR PUGLIA 2007 - 2013

MISURA 216 "SOSTEGNO AGLI INVESTIMENTI NON PRODUTTIVI IN CAMPO AGRICOLO"  
 AZIONE 1 - "RIPRISTINO MURETTI A SECCO"  
 BANDO PUBBLICATO SUL BURP 151 del 29/09/2011



Regione Puglia  
 Area Politiche per lo Sviluppo Rurale

### Graduatoria delle domande inviate entro il termine stabilito per la prima scadenza periodica

N. ORDINE	RAGIONE SOCIALE	P.IVA/ COD. FISCALE	DATA DI NASCITA	ETA'	PUNTEGGIO			
					INTERVENTI IN AREA NATURA 2000 E ALTRE AREE PROTETTE	INTERVENTI IN AMBITI TERRITORIALI DEL P.P.T.R.	INTERVENTI IN PARTICELLE CON ULIVETI MONUMENTALI	PUNTEGGIO TOTALE
1741	GIAQUINTO DONATO	GQNDNT79R0715491	07/10/1979	32,07527	0	4	2	6
1742	RICUPERO VITO	RCPVTI78M16D508U	16/08/1978	33,21774	0	4	2	6
1743	PANTALEO AGRICOLTURA SOC.AGR. SRL	02187280744	10/08/1976	35,23387	0	4	2	6
1744	LORUSSO FRANCESCA	LRSFNC76L67D508P	27/07/1976	35,27151	0	4	2	6
1745	LA TERRA SOCIETA' AGRICOLA SEMPLICE	93329760727		35,65860	0	4	2	6
1746	MONACO EMILIANO	MNCMLN75L16H501X	19/07/1975	36,29301	0	4	2	6
1747	TORNESE MARISA	TRNMRS74A44E506A	04/01/1974	37,83333	0	4	2	6
1748	ZACCARIA MODESTO	ZCCMST71L08D508T	08/07/1971	40,32258	0	4	2	6
1749	SIMONE ANNA	SMNNA71A42H096H	02/01/1971	40,83871	0	4	2	6
1750	SIMONE RICCARDO	SMNRCR70H10L781Z	10/06/1970	41,40054	0	4	2	6
1751	SOCIETA' AGRICOLA SERENERBA DI GELAO SILVIO ANTONIO E BALESTARZZI SERENELLA & C. S.A.S	02093050744		41,74059	0	4	2	6
1752	LA NEVE MADDALENA	LNVMDL69E60D508C	20/05/1969	42,45699	0	4	2	6
1753	BORTONE CONCETTA	BRTCCT66L59L049R	19/07/1968	43,29301	0	4	2	6
1754	CAROLILLO ANGELA	CRLNGL67E43F376L	03/05/1967	44,50269	0	4	2	6
1755	MALAGNINO ROBERTA	MLGRR766D57E995D	17/04/1966	45,54839	0	4	2	6
1756	CIOLA GIANFRANCO	CLIGFR66B21G187V	21/02/1966	45,70430	0	4	2	6
1757	RADICE CRISTINA	RDCOST66B56E648C	16/02/1966	45,71774	0	4	2	6
1758	URSO LILIANA	RSULLN65R60D883M	20/10/1965	46,04032	0	4	2	6
1759	DE LEONARDIS ISABELLA	DLNSLL65R60D508L	20/10/1965	46,04032	0	4	2	6
1760	SOCIETA' AGRICOLA FORESTALE CERASINA SRL	01812220745	28/11/1964	46,93548	0	4	2	6



Regione Puglia  
Area Politiche per lo Sviluppo Rurale

## PSR PUGLIA 2007 - 2013

MISURA 216 "SOSTEGNO AGLI INVESTIMENTI NON PRODUTTIVI IN CAMPO AGRICOLO"  
AZIONE 1 - "RIPRISTINO MURETTI A SECCO"  
BANDO PUBBLICATO SUL BURP 151 del 29/09/2011

### Graduatoria delle domande inviate entro il termine stabilito per la prima scadenza periodica

N. ORDINE	RAGIONE SOCIALE	P.IVA/ COD. FISCALE	DATA DI NASCITA	ETA'	PUNTEGGIO				PUNTEGGIO TOTALE
					INTERVENTI IN AREA NATURA 2000 E ALTRE AREE PROTETTE	INTERVENTI IN AMBITI TERRITORIALI DEL P.P.T.R.	INTERVENTI IN PARTICELLE CON ULIVETI MONUMENTALI		
1761	FERRARA FRANCESCO	FRRFNC64H28D508B	26/06/1964	47,35753	0	4	2		6
1762	BAGLIVI MARIO	BGLMIRA64D18L776W	18/04/1964	47,54570	0	4	2		6
1763	GRECO PAOLA	GRCPLA62E60F842S	20/05/1962	49,45699	0	4	2		6
1764	PERROTTA LUIGIA	PRRLGU61D51E979Z	11/04/1961	50,56452	0	4	2		6
1765	MUCI ANNA MARIA	MCUNMR61D47L711B	07/04/1961	50,57527	0	4	2		6
1766	LAGNIER REMI PIERRE	LGNRPR60C08A326A	08/03/1960	51,65591	0	4	2		6
1767	ROSATI VITO	RSTV TI58C14D508Y	14/03/1958	53,63978	0	4	2		6
1768	SIGNORILE LUCIANA	SGNLCN64C44A662Y	04/03/1954	57,66667	0	4	2		6
1769	PELLE' COSIMA DAMIANA	PLLCMD53M56C334M	16/08/1953	58,21774	0	4	2		6
1770	SCHIFONE STEFANIA ANNA MARIA	SCHSFN53E49I467J	09/05/1953	58,48656	0	4	2		6
1771	BALDARI ANTONIO	BLDNTN53B25A514I	25/02/1953	58,69355	0	4	2		6
1772	ROMA CARMELO	RMOCML51R17B809N	17/10/1951	60,04839	0	4	2		6
1773	COLUCCI ALDO	GLCLDA50M20D508E	20/08/1950	61,20699	0	4	2		6
1774	MARZANO ALESSANDRO	MRZLSN48M05D863V	05/08/1948	63,24731	0	4	2		6
1775	FERRIOLI RAFFAELE	FRRRFL48E10D548Q	10/05/1948	63,48387	0	4	2		6
1776	COLUCCI PAOLO	CLCPLA47E11D508X	11/05/1947	64,48118	0	4	2		6
1777	CIANNAMEA MARIA	CNNMRA46E68A662D	28/05/1946	65,43548	0	4	2		6
1778	DIFONZO ANTONIA	DFNNTN46B59G251Z	19/02/1946	65,70968	0	4	2		6
1779	MALAGNINO GIACOMO	MLGGCM45T10E645D	10/12/1945	65,90054	0	4	2		6
1780	PALMISANO ORONZA	PLMRNZ45E43I045Y	03/05/1945	66,50269	0	4	2		6

## PSR PUGLIA 2007 - 2013

MISURA 216 "SOSTEGNO AGLI INVESTIMENTI NON PRODUTTIVI IN CAMPO AGRICOLO"  
 AZIONE 1 - "RIPRISTINO MURETTI A SECCO"  
 BANDO PUBBLICATO SUL BURP 151 del 29/09/2011



Regione Puglia  
 Area Politiche per lo Sviluppo Rurale

### Graduatoria delle domande inviate entro il termine stabilito per la prima scadenza periodica

N. ORDINE	RAGIONE SOCIALE	P.IVA/ COD. FISCALE	DATA DI NASCITA	ETA'	PUNTEGGIO				PUNTEGGIO TOTALE
					INTERVENTI IN AREA NATURA 2000 E ALTRE AREE PROTETTE	INTERVENTI IN AMBITI TERRITORIALI DEL P.P.T.R.	INTERVENTI IN PARTICELLE CON ULIVETI MONUMENTALI		
1781	FUSILLO MARIO	FSLMRA45C01D508F	01/03/1945	66,67473	0	4	2	6	
1782	IVALDI PAOLO	VLDPLA44A15E882H	15/01/1944	67,80376	0	4	2	6	
1783	MASTROLIA ANNA	MSTNNA43L49I950D	09/07/1943	68,31989	0	4	2	6	
1784	BIANCO ANNA	BNCNNA43D55I1190	15/04/1943	68,55376	0	4	2	6	
1785	CONVERTINO GIACOMO	CNVGCM38S03D508Q	03/11/1938	73,00269	0	4	2	6	
1786	DI LORENZO ANGELA	DLRNL33M68C134C	28/08/1933	78,18548	0	4	2	6	
1787	TAVERI ANTONIA	TVRNTN32R53F376Q	13/10/1932	79,05914	0	4	2	6	
1788	GRECO ORONZO	GRCRNZ31A22B690L	22/01/1931	80,78495	0	4	2	6	
1789	NARDUCCI FRANCESCO	NRDFNC25D01D508T	01/04/1925	86,59140	0	4	2	6	
1790	LONGO LORENZO MARIA	LNGLNZ91R19D761K	19/10/2010	1,04301	0	4	0	4	
1791	TAURINO ALESSANDRA VITTORIA	TRNLSN93R51E506A	11/10/1993	18,06452	0	4	0	4	
1792	NEGRO LUDOVICA	NGRLVC93H49D851U	09/06/1993	18,40323	0	4	0	4	
1793	VINCI MARIA	VNCMRA92B50L049K	10/02/1992	19,73387	0	4	0	4	
1794	LA TERZA MARIA FRANCESCA	LTRMFR92A64H096O	24/01/1992	19,77957	0	4	0	4	
1795	FRONZI NOEMI ADA	FRNNMD91T54A662E	14/12/1991	19,88978	0	4	0	4	
1796	LEONE ORNELLA	LNERLL91P51E506Q	11/09/1991	20,14785	0	4	0	4	
1797	COCOLA MARTA	CCLMRT91P41D862I	01/09/1991	20,17473	0	4	0	4	
1798	PETITO GIUSEPPE	PTTGGPP91M31C978W	31/08/1991	20,17742	0	4	0	4	
1799	BOTTAZZO SIRIA	BTTSR91M41E815S	01/08/1991	20,25806	0	4	0	4	
1800	DE BELLIS VITTI MASSIMO	DBLMSM91D18H501N	18/04/1991	20,54570	0	4	0	4	





Regione Puglia  
Area Politiche per lo Sviluppo Rurale

## PSR PUGLIA 2007 - 2013

MISURA 216 "SOSTEGNO AGLI INVESTIMENTI NON PRODUTTIVI IN CAMPO AGRICOLO"  
AZIONE 1 - "RIPRISTINO MURETTI A SECCO"  
BANDO PUBBLICATO SUL BURP 151 del 29/09/2011

### Graduatoria delle domande inviate entro il termine stabilito per la prima scadenza periodica

N. ORDINE	RAGIONE SOCIALE	P.IVA/ COD. FISCALE	DATA DI NASCITA	ETA'	PUNTEGGIO				PUNTEGGIO TOTALE
					INTERVENTI IN AREA NATURA 2000 E ALTRE AREE PROTETTE	INTERVENTI IN AMBITI TERRITORIALI DEL P.P.T.R.	INTERVENTI IN PARTICELLE CON ULIVETI MONUMENTALI		
1801	CARLETTI FILIPPO ANTONIO LUIG	CRLFPP90T24C9780	24/12/1990	20,86290	0	4	0	4	
1802	VIZZINO ANTONIO SALVATORE	VZZNNS90T21E506W	21/12/1990	20,87097	0	4	0	4	
1803	SAPONARO GIOVANNI	SPNGNN90M27C424K	27/08/1990	21,18817	0	4	0	4	
1804	D'ALBA GIANMARCO	DLBGMIR90D24E815F	24/04/1990	21,52957	0	4	0	4	
1805	COLONA TIZIANO	CLINTZN90C10B936D	10/03/1990	21,65054	0	4	0	4	
1806	ANDRIOLA GIOVANNI	NDRGNN89T09G187I	09/12/1989	21,90323	0	4	0	4	
1807	CATAMO GIOVANNI	CTMGNN89S18G751N	18/11/1989	21,96237	0	4	0	4	
1808	MELORIO MARGHERITA	MLRMGH89S51D862T	11/11/1989	21,98118	0	4	0	4	
1809	SANTORO SILVIA VALENTINA	SNTSVV89S43C741G	03/11/1989	22,00269	0	4	0	4	
1810	RUBINO LAURA	RBNLRA89R49H096L	09/10/1989	22,06989	0	4	0	4	
1811	FERRARO STEFANO	FRRSFN89M14D851J	14/08/1989	22,22312	0	4	0	4	
1812	AZ. AGR. ROMITO SOCIETA' SEMPLICE AGRICOLA	02270040740		22,37769	0	4	0	4	
1813	DEL MASTRO PIERPAOLO	DLMPPL89D20C978W	20/04/1989	22,54032	0	4	0	4	
1814	REGA ROSA	RGERSO89D51F912I	11/04/1989	22,56452	0	4	0	4	
1815	PONZO GIOVANNI	PNZGNN88T21D851S	21/12/1988	22,87097	0	4	0	4	
1816	PAGLIARA LUCA	PGLLCU88S08B506G	08/11/1988	22,98925	0	4	0	4	
1817	COI ROBERTO	COIRRT88R20B936E	20/10/1988	23,04032	0	4	0	4	
1818	BLEVE EDUARDO	BLVDRD88R19H19S	19/10/1988	23,04301	0	4	0	4	
1819	SOCIETA' AGRICOLA MACCHIA COVIELLO S.S.	04291610758		23,07527	0	4	0	4	
1820	GIANNUZZI MAURIZIO	GNNMRZ88M14D862Z	14/08/1988	23,22312	0	4	0	4	

## PSR PUGLIA 2007 - 2013

MISURA 216 "SOSTEGNO AGLI INVESTIMENTI NON PRODUTTIVI IN CAMPO AGRICOLO"  
 AZIONE 1 - "RIPRISTINO MURETTI A SECCO"  
 BANDO PUBBLICATO SUL BURP 151 del 29/09/2011



Regione Puglia  
 Area Politiche per lo Sviluppo Rurale

### Graduatoria delle domande inviate entro il termine stabilito per la prima scadenza periodica

N. ORDINE	RAGIONE SOCIALE	P.IVA/ COD. FISCALE	DATA DI NASCITA	ETA'	PUNTEGGIO				PUNTEGGIO TOTALE
					INTERVENTI IN AREA NATURA 2000 E ALTRE AREE PROTETTE	INTERVENTI IN AMBITI TERRITORIALI DEL P.T.R.	INTERVENTI IN PARTICELLE CON ULIVETI MONUMENTALI		
1821	GALEONE ALESSANDRA	GLNLSN88M43E205E	03/08/1988	23,25269	0	4	0	4	
1822	DE LORENZI MARGHERITA MARIA	DLRMGH88H50B936U	10/06/1988	23,40054	0	4	0	4	
1823	GREEN FARM MONITILLI DEI F.LLI D'APRILE - SOCIETA' AGRICOLA SEMPLICE	07002020720		23,44086	0	4	0	4	
1824	SOCIETA' AGRICOLA IL GRANDE ALBERO D'ULIVO S.S. DI ANGELINI MARGHERITA E ANGELINI LEONARDO	02267370746		23,46640	0	4	0	4	
1825	CARROZZO ALBERTO	CRRLRT88E04G751L	04/05/1988	23,50000	0	4	0	4	
1826	CORRADO LEONARDO	CRRLRD88D26G751B	26/04/1988	23,52419	0	4	0	4	
1827	FIUME IRMA	FMIRM88D45H096O	05/04/1988	23,58065	0	4	0	4	
1828	INGROSSO PAOLINO	NGRPLN88C31119B	31/03/1988	23,59409	0	4	0	4	
1829	ALTAVILLA ROBERTO	LTVRR88B25A662P	25/02/1988	23,69355	0	4	0	4	
1830	INGROSSO DANILA	NGRDNL88B62119G	22/02/1988	23,70161	0	4	0	4	
1831	CARRIERI GIOVANNI	CRRGNN88A18D508W	18/01/1988	23,79570	0	4	0	4	
1832	DIPIERDOMENICO ROSALIA	DPRRSL87R67D508G	27/10/1987	24,02151	0	4	0	4	
1833	DE ROSA GABRIELE	DRSGRL87P29D862Q	29/09/1987	24,09946	0	4	0	4	
1834	DALO' SIMONE	DLASMN87M11C134X	11/08/1987	24,23118	0	4	0	4	
1835	PERRONE LAURA	PRRLRA87L68F842F	28/07/1987	24,26882	0	4	0	4	
1836	PUGLIESE MARINO	PGLMRN87L08H096X	08/07/1987	24,32258	0	4	0	4	
1837	AZIENDA AGRITURISTICA LA CONTESSA DEI F.LLI GIANNACCARI MARCO E CELESTE	04300770759		24,43011	0	4	0	4	
1838	CORVAGLIA SERENA	CRVSRN87E67I462B	27/05/1987	24,43817	0	4	0	4	
1839	DELL'ANNA MATTEO	DLLMTT87E09F842A	09/05/1987	24,48656	0	4	0	4	
1840	F.LLI RUGGERI SOCIETA' AGRICOLA S.S.	04310430758		24,49731	0	4	0	4	



Regione Puglia  
Area Politiche per lo Sviluppo Rurale

## PSR PUGLIA 2007 - 2013

MISURA 216 "SOSTEGNO AGLI INVESTIMENTI NON PRODUTTIVI IN CAMPO AGRICOLO"  
AZIONE 1 - "RIPRISTINO MURETTI A SECCO"  
BANDO PUBBLICATO SUL BURP 151 del 29/09/2011

### Graduatoria delle domande inviate entro il termine stabilito per la prima scadenza periodica

N. ORDINE	RAGIONE SOCIALE	P.IVA/ COD. FISCALE	DATA DI NASCITA	ETA'	PUNTEGGIO				PUNTEGGIO TOTALE
					INTERVENTI IN AREA NATURA 2000 E ALTRE AREE PROTETTE	INTERVENTI IN AMBITI TERRITORIALI DEL P.P.T.R.	INTERVENTI IN PARTICELLE CON ULIVETI MONUMENTALI		
1841	PICCIOLLO GIUSEPPE	PCCGPP87D10B936F	10/04/1987	24,56720	0	4	0	4	
1842	TAGLIENTE MARIO GIUSEPPE	TGLMGS87D04C741E	04/04/1987	24,58333	0	4	0	4	
1843	ROMANAZZI FRANCESCO	RMNFNC86T24H096T	24/12/1986	24,86290	0	4	0	4	
1844	SOCIETA' AGRICOLA ALONI	04309840751		25,10215	0	4	0	4	
1845	ANTARES DI SANTORO ALBERTO E SANTORO ELISA - SOCIETA' SEMPLICE AGRICOLA	04305160758		25,50806	0	4	0	4	
1846	REGA ANNA MARIA	RGENMR86D60F912M	20/04/1986	25,54032	0	4	0	4	
1847	AZIENDA AGRICOLA MELCARNE SOCIETA' SEMPLICE	04310280757		25,78405	0	4	0	4	
1848	GIANNUZZI ANTONELLA	GNNNNL86A55D862N	15/01/1986	25,80376	0	4	0	4	
1849	ANNESE LUCIA	NNSLCU85R54H096D	14/10/1985	26,05645	0	4	0	4	
1850	NUZZO STEFANO	NZZSFN85R02D851U	02/10/1985	26,08871	0	4	0	4	
1851	SOCIETA' AGRICOLA SEMPLICE DI PEDONE PASQUALE CARLO E MEZZAPESA ANTONIA S.S.	91092020725		26,21102	0	4	0	4	
1852	POLIGNANO GIUSEPPE	PLGGPP85L03H096Q	03/07/1985	26,33602	0	4	0	4	
1853	FRISULLO ENRICO	FRSNRC85H20D862M	20/06/1985	26,37366	0	4	0	4	
1854	PASCALI ANTONIO	PSCNTN85H01E506J	01/06/1985	26,42473	0	4	0	4	
1855	CARAMIA COSIMO	CRMCSM85D30C741U	30/04/1985	26,51344	0	4	0	4	
1856	RIZZELLO LIVIO	RZZLLV85C21B936A	21/03/1985	26,62097	0	4	0	4	
1857	SANTORO NICOLA GIORDANO BRUN	SNTNLS85C04G751Y	04/03/1985	26,66667	0	4	0	4	
1858	RESCIO ANGELA	RSCNGL85A61E815I	21/01/1985	26,78763	0	4	0	4	
1859	IMBRIANI ISABELLA	MBRSLI85A57D575N	17/01/1985	26,79839	0	4	0	4	
1860	DE SIMONE ENRICO	DSMNRC84R19G187U	19/10/1984	27,04301	0	4	0	4	

## PSR PUGLIA 2007 - 2013

MISURA 216 "SOSTEGNO AGLI INVESTIMENTI NON PRODUTTIVI IN CAMPO AGRICOLO"  
 AZIONE 1 - "RIPRISTINO MURETTI A SECCO"  
 BANDO PUBBLICATO SUL BURP 151 del 29/09/2011



Regione Puglia  
 Area Politiche per lo Sviluppo Rurale

### Graduatoria delle domande inviate entro il termine stabilito per la prima scadenza periodica

N. ORDINE	RAGIONE SOCIALE	P.IVA/ COD. FISCALE	DATA DI NASCITA	ETA'	PUNTEGGIO			
					INTERVENTI IN AREA NATURA 2000 E ALTRE AREE PROTETTE	INTERVENTI IN AMBITI TERRITORIALI DEL P.P.T.R.	INTERVENTI IN PARTICELLE CON ULIVETI MONUMENTALI	PUNTEGGIO TOTALE
1861	AGRICOLA IL CONTADINO DI MERICO EMILIANO E RICCIARDI ELISABETTA S.N.C.	04292460757	23/08/1984	27,19892	0	4	0	4
1862	CARROZZO IMMACOLATA	CRRMCL84H68L711W	28/06/1984	27,35215	0	4	0	4
1863	SARACINO CARLO	SRCCRL84E24I5490	24/05/1984	27,44624	0	4	0	4
1864	ZAZZARA FRANCESCO	ZZZFNC84D24F784W	24/04/1984	27,52957	0	4	0	4
1865	RAVENNA RITA	RVNRTI84D46D8620	06/04/1984	27,57796	0	4	0	4
1866	PALAZZO SIMONE	PLZSMN84A11E815S	11/01/1984	27,81452	0	4	0	4
1867	COLONA ALESSANDRO	CLNLSN83R11B936N	11/10/1983	28,06452	0	4	0	4
1868	SPALLUTO GIANNI	SPLGNN83P21H096Z	21/09/1983	28,12097	0	4	0	4
1869	ZINCARELLI NICOLA	ZZNCNCL83M23H096V	23/08/1983	28,19892	0	4	0	4
1870	MAGGI GIUSEPPE	MGGGPP83L01H096R	01/07/1983	28,34140	0	4	0	4
1871	PULIMENO DANIELE	PLMDNL83H16D862Y	16/06/1983	28,38441	0	4	0	4
1872	TOMA GRAZIA	TMOGRZ83E53D851Q	13/05/1983	28,47581	0	4	0	4
1873	GIAMMANIGLI SOCIETA' AGRICOLA S.S.	04310820750		28,55242	0	4	0	4
1874	LOFANO ANGELA	LFNNGLS8A64C975T	24/01/1983	28,77957	0	4	0	4
1875	MASCIULLI MINOS	MSCMNS83A24B455X	24/01/1983	28,77957	0	4	0	4
1876	DE MATTEIS GABRIELE	DMTGR83A12B936X	12/01/1983	28,81183	0	4	0	4
1877	TREMOLIZZO COSIMO	TRMCSM82S16B936I	16/11/1982	28,96774	0	4	0	4
1878	PUGLIESE FRANCESCO	PGLFNC82S03F915Q	03/11/1982	29,00269	0	4	0	4
1879	CAMPANELLA VITO	CMPVTT82P21H096R	21/09/1982	29,12097	0	4	0	4
1880	DAGOSTINO SALVATORE	DGSSVT82L23L419S	23/07/1982	29,28226	0	4	0	4



Regione Puglia  
Area Politiche per lo Sviluppo Rurale

## PSR PUGLIA 2007 - 2013

MISURA 216 "SOSTEGNO AGLI INVESTIMENTI NON PRODUTTIVI IN CAMPO AGRICOLO"  
AZIONE 1 - "RIPRISTINO MURETTI A SECCO"  
BANDO PUBBLICATO SUL BURP 151 del 29/09/2011

### Graduatoria delle domande inviate entro il termine stabilito per la prima scadenza periodica

N. ORDINE	RAGIONE SOCIALE	P.IVA/ COD. FISCALE	DATA DI NASCITA	ETA'	PUNTEGGIO				PUNTEGGIO TOTALE
					INTERVENTI IN AREA NATURA 2000 E ALTRE AREE PROTETTE	INTERVENTI IN AMBITI TERRITORIALI DEL P.P.T.R.	INTERVENTI IN PARTICELLE CON ULIVETI MONUMENTALI		
1881	DE CARLO GIULIA	DCRGLI82L51G751P	11/07/1982	29,31452	0	4	0	4	4
1882	COI RAFFAELE	COIRFL82E18B936N	18/05/1982	29,46237	0	4	0	4	4
1883	CITO DOMENICO LUIGI ANTON	CTIDNC82D26E506P	26/04/1982	29,52419	0	4	0	4	4
1884	ABBATEPASSERO ERIKA	BBTRKE82D48G751N	08/04/1982	29,57258	0	4	0	4	4
1885	COLOSSO MASSIMO	CLSM82C10A662O	10/03/1982	29,65054	0	4	0	4	4
1886	CHIFFI FRANCHINO	CHFFNC82C05D883Y	05/03/1982	29,66398	0	4	0	4	4
1887	NATALIZI ZIZZI ROSANGELA	NTLRNG81T62D508K	22/12/1981	29,86828	0	4	0	4	4
1888	IACOVAZZI VITANTONIO	CVZVNT81R24D508B	24/10/1981	30,02957	0	4	0	4	4
1889	FRANZA ROBERTO GIOSUE'	FRNRRT81M30E506M	30/08/1981	30,18011	0	4	0	4	4
1890	CAVALERA ANGELO ANTONIO	CVLNLN81L20B936X	20/07/1981	30,29032	0	4	0	4	4
1891	DE DONA TIS FEDERICO DEODATO	DDNFR81M12L419B	12/06/1981	30,39516	0	4	0	4	4
1892	ANNESE MARTINO	NNSMTN81E06A149X	06/05/1981	30,49462	0	4	0	4	4
1893	LANEVE ANNA LISA	LNVNLS81E46C424C	06/05/1981	30,49462	0	4	0	4	4
1894	CORICCIATI ASSUNTA	CRC81T81C65E815J	25/03/1981	30,61022	0	4	0	4	4
1895	PULIMENO SALVATORE	PLMSVT81C20D862K	20/03/1981	30,62366	0	4	0	4	4
1896	CARNICELLI ELISABETTA	CRNLBT81C48E038R	08/03/1981	30,65591	0	4	0	4	4
1897	MONTE GIULIA	MNTGLI80T58F132D	18/12/1980	30,87903	0	4	0	4	4
1898	SOCIETA' AGRICOLA GIANNUZZI S.S.	042908000756		30,88172	0	4	0	4	4
1899	AGOSTINELLO SIMONE	GSTSMN80R29D851R	29/10/1980	31,01613	0	4	0	4	4
1900	SCARPA ARMANDO	SCRRND80P25E815G	25/09/1980	31,11022	0	4	0	4	4

## PSR PUGLIA 2007 - 2013

MISURA 216 "SOSTEGNO AGLI INVESTIMENTI NON PRODUTTIVI IN CAMPO AGRICOLO"  
 AZIONE 1 - "RIPRISTINO MURETTI A SECCO"  
 BANDO PUBBLICATO SUL BURP 151 del 29/09/2011



Regione Puglia  
 Area Politiche per lo Sviluppo Rurale

### Graduatoria delle domande inviate entro il termine stabilito per la prima scadenza periodica

N. ORDINE	RAGIONE SOCIALE	P.IVA/ COD. FISCALE	DATA DI NASCITA	ETA'	PUNTEGGIO			PUNTEGGIO TOTALE
					INTERVENTI IN AREA NATURA 2000 E ALTRE AREE PROTETTE	INTERVENTI IN AMBITI TERRITORIALI DEL P.P.T.R.	INTERVENTI IN PARTICELLE CON ULIVETI MONUMENTALI	
1901	GRECO LIUDMILA	GRCLML80P59Z154I	19/09/1980	31,12634	0	4	0	4
1902	NEGRO DANIELE	NGRDNL80P10F205L	10/09/1980	31,15054	0	4	0	4
1903	IGNISCI ANTONIO	GNSNTN80M19A149I	19/08/1980	31,20968	0	4	0	4
1904	LAPRESA FRANCESCO	LPRFNC80M16F152S	16/08/1980	31,21774	0	4	0	4
1905	VACCA MONICA	VCCMNC80L52F376O	12/07/1980	31,31183	0	4	0	4
1906	LEFONS BRIZIO ANTONIO	LFNBZN80H26F842W	26/06/1980	31,35753	0	4	0	4
1907	VARRASI MIRIAM	VRRMRM80H51D612C	11/06/1980	31,39785	0	4	0	4
1908	LUCERI FRANCESCA VITA	LCRFNC80C63D862H	23/03/1980	31,61559	0	4	0	4
1909	MARTELLOTTA GIOVANNI	MRTGNN80C21F376S	21/03/1980	31,62097	0	4	0	4
1910	MERICO FABRIZIO	MRCFRZ80A17G751O	17/01/1980	31,79839	0	4	0	4
1911	CHIRIATTI GIOVANNI	CHRGNN80A10E506J	10/01/1980	31,81720	0	4	0	4
1912	CORICCIATI ALESSANDRO	CRCLSN79S18D862Y	18/11/1979	31,96237	0	4	0	4
1913	AZ.AGR.GROTTA DELL'ACQUA S.S. DI TAURO GIO. E NIC.	06345840729		32,09409	0	4	0	4
1914	LEO LORENZO	LEOLNZ79P27G751V	27/09/1979	32,10484	0	4	0	4
1915	MOREA ANTONELLO	MRONNL79P12G187A	12/09/1979	32,14516	0	4	0	4
1916	ROMANAZZI GIANLORENZO	RMINGLR79M10E038K	10/08/1979	32,23387	0	4	0	4
1917	BALDASSARRE ROSSELLA	BLDRSL79E57E815W	17/05/1979	32,46505	0	4	0	4
1918	MERICO TONIA	MRCTNO79D66B936F	26/04/1979	32,52419	0	4	0	4
1919	CARLUCCIO GIUSEPPINA	CRLGPP79C58E815M	18/03/1979	32,62903	0	4	0	4
1920	BIASI GIANVITO	BSIGVT78T15F915J	15/12/1978	32,88710	0	4	0	4



Regione Puglia  
Area Politiche per lo Sviluppo Rurale

## PSR PUGLIA 2007 - 2013

MISURA 216 "SOSTEGNO AGLI INVESTIMENTI NON PRODUTTIVI IN CAMPO AGRICOLO"  
AZIONE 1 - "RIPRISTINO MURETTI A SECCO"  
BANDO PUBBLICATO SUL BURP 151 del 29/09/2011

### Graduatoria delle domande inviate entro il termine stabilito per la prima scadenza periodica

N. ORDINE	RAGIONE SOCIALE	P.IVA/ COD. FISCALE	DATA DI NASCITA	ETA'	PUNTEGGIO				PUNTEGGIO TOTALE
					INTERVENTI IN AREA NATURA 2000 E ALTRE AREE PROTETTE	INTERVENTI IN AMBITI TERRITORIALI DEL P.P.T.R.	INTERVENTI IN PARTICELLE CON ULIVETI MONUMENTALI		
1921	PASTORE GIOVANNI	PSTGNN78L28D883F	28/07/1978	33,26882	0	4	0	4	
1922	LEO ANTONIO FRANCESCO	LEONNF78L25B180H	25/07/1978	33,27688	0	4	0	4	
1923	DE MATTEIS MARIA ROSARIA	DMTMRS78L58L419K	18/07/1978	33,29570	0	4	0	4	
1924	GALETTA VINCENZO	GLTVCN78L15C424O	15/07/1978	33,30376	0	4	0	4	
1925	MASSARI SILVIA	MSSSLV78L53F152R	13/07/1978	33,30914	0	4	0	4	
1926	PEZZUTO PAOLO	PZZPLA78H18F152R	18/06/1978	33,37903	0	4	0	4	
1927	SOCIETA' AGRICOLA MASSERIA CIAMPACOTTA S.S.	06669800721		33,42204	0	4	0	4	
1928	ZACCARIA NICOLA	ZCCNCL78C03H096Y	03/03/1978	33,66935	0	4	0	4	
1929	MACRI' ANNA PAOLA	MCRNPL78A50E815U	10/01/1978	33,81720	0	4	0	4	
1930	COLUCCI NICOLA	CLCNCL77T24E986R	24/12/1977	33,86290	0	4	0	4	
1931	GIACCIA FLAVIO	CCCFVL77T19F842F	19/12/1977	33,87634	0	4	0	4	
1932	MAURAMATI MAURO	MRMMRA77R24L419C	24/10/1977	34,02957	0	4	0	4	
1933	CANTAGALLO S.R.L.	01083950772	09/08/1977	34,23656	0	4	0	4	
1934	LEZZI PAOLO	LZZPLA77L10D862E	10/07/1977	34,31720	0	4	0	4	
1935	NICASSIO MICHELE	NCSMHL77H17A662D	17/06/1977	34,38172	0	4	0	4	
1936	CASTO MARIA	CSTMRA77E44D862G	04/05/1977	34,50000	0	4	0	4	
1937	PEZZUTO ILENIA	PZZLNI77D62119G	22/04/1977	34,53495	0	4	0	4	
1938	SOCIETA' AGRICOLA AGRICOLTURA FANIZZA S.S. DI FANIZZA FLORIANA E FANIZZA PASQUALE	02298550746		34,56048	0	4	0	4	
1939	RIOTINO GIANFRANCO	RTNGFR77D06H096F	06/04/1977	34,57796	0	4	0	4	
1940	ORTOLANI FRANCESCO	RTLFNC77C29F784T	29/03/1977	34,59946	0	4	0	4	

## PSR PUGLIA 2007 - 2013

MISURA 216 "SOSTEGNO AGLI INVESTIMENTI NON PRODUTTIVI IN CAMPO AGRICOLO"  
 AZIONE 1 - "RIPRISTINO MURETTI A SECCO"  
 BANDO PUBBLICATO SUL BURP 151 del 29/09/2011



Regione Puglia  
 Area Politiche per lo Sviluppo Rurale

### Graduatoria delle domande inviate entro il termine stabilito per la prima scadenza periodica

N. ORDINE	RAGIONE SOCIALE	P.IVA/ COD. FISCALE	DATA DI NASCITA	ETA'	PUNTEGGIO				PUNTEGGIO TOTALE
					INTERVENTI IN AREA NATURA 2000 E ALTRE AREE PROTETTE	INTERVENTI IN AMBITI TERRITORIALI DEL P.P.T.R.	INTERVENTI IN PARTICELLE CON ULIVETI MONUMENTALI		
1941	GIACCARI VALERIO	GCCVLR77B13Z133B	19/02/1977	34,70968	0	4	0	4	
1942	DI LORENZO DANIELE	DLRDLN77A15C134J	15/01/1977	34,80376	0	4	0	4	
1943	SABATELLI STEFANO	SBTSFN76T18H096E	18/12/1976	34,87903	0	4	0	4	
1944	PENSA LUIGI	PNSLGR76R06D862X	06/10/1976	35,07796	0	4	0	4	
1945	CHIRIATTI ANGELA	CHRNGL76P61B180X	21/09/1976	35,12097	0	4	0	4	
1946	NEGRO VALIANI GIANVITO	NGRGVT76P16L419X	16/09/1976	35,13441	0	4	0	4	
1947	LIGORIO DOMENICA	LGRDNC76M69C424D	29/08/1976	35,18280	0	4	0	4	
1948	MASI GIOVANNI LUIGI	MSAGNN76M28F915W	28/08/1976	35,18548	0	4	0	4	
1949	CISTERNINO GIANLUCA GIACOMO	CSTGLC76M21E986K	21/08/1976	35,20430	0	4	0	4	
1950	TURI ANTONIO	TRUNT76H18E506X	18/06/1976	35,37903	0	4	0	4	
1951	PERRONE MARIAGRAZIA	PRRMGR76E57C334R	17/05/1976	35,46505	0	4	0	4	
1952	FALCONE AMEDEO	FLCMDAY6E07B936H	07/05/1976	35,49194	0	4	0	4	
1953	CONGEDI MIRKO	CNGMRK76D24L484L	24/04/1976	35,52957	0	4	0	4	
1954	VILLA CARMINE AZ. AGRICOLA SANTORO SOCIETA' SEMPLICE	01980960742	23/04/1976	35,53226	0	4	0	4	
1955	VERO ADAMO	VREDMA76D16Z112E	16/04/1976	35,55108	0	4	0	4	
1956	PINTO GIOVANNI	PNTGNN76C20D508F	20/03/1976	35,62366	0	4	0	4	
1957	COLUCCIA MARIANGELA	CLCMNG76C59E506P	19/03/1976	35,62634	0	4	0	4	
1958	MARESCA LAURA	MRSRLA76C47A662L	07/03/1976	35,65860	0	4	0	4	
1959	D'ERRICO ANDREA	DRRNRD76A30D969S	30/01/1976	35,76344	0	4	0	4	
1960	ZECCA ALESSANDRO	ZCCLSN76A15L419Q	15/01/1976	35,80376	0	4	0	4	





Regione Puglia  
Area Politiche per lo Sviluppo Rurale

## PSR PUGLIA 2007 - 2013

MISURA 216 "SOSTEGNO AGLI INVESTIMENTI NON PRODUTTIVI IN CAMPO AGRICOLO"  
AZIONE 1 - "RIPRISTINO MURETTI A SECCO"  
BANDO PUBBLICATO SUL BURP 151 del 29/09/2011

### Graduatoria delle domande inviate entro il termine stabilito per la prima scadenza periodica

N. ORDINE	RAGIONE SOCIALE	P.IVA/ COD. FISCALE	DATA DI NASCITA	ETA'	PUNTEGGIO				PUNTEGGIO TOTALE
					INTERVENTI IN AREA NATURA 2000 E ALTRE AREE PROTETTE	INTERVENTI IN AMBITI TERRITORIALI DEL P.P.T.R.	INTERVENTI IN PARTICELLE CON ULIVETI MONUMENTALI		
1961	CARAMIA FILOMENO	CRFMN75T16H096E	16/12/1975	35,88441	0	4	0	4	
1962	GIGANTE GIUSEPPE NICOLA	GGNGPP75T15H096R	15/12/1975	35,88710	0	4	0	4	
1963	LEO LUCA	LEOLCU75S25G751C	25/11/1975	35,94355	0	4	0	4	
1964	LINCIANO PIETRO	LNCPT75S12L776C	12/11/1975	35,97849	0	4	0	4	
1965	PALUMBO MARCO	PLMMRC75S11E506R	11/11/1975	35,98118	0	4	0	4	
1966	INGUSCIO TOMMASO COSIMO	NGSTMS75M11B936S	11/08/1975	36,23118	0	4	0	4	
1967	GALLUZZI FRANCESCO	GLLFNC75L29H096I	29/07/1975	36,26613	0	4	0	4	
1968	COLUCCIA PAOLA	CLCPLA75E59E815E	19/05/1975	36,45968	0	4	0	4	
1969	FOSCARINI MARIA	FSCWRA75E57E506L	17/05/1975	36,46505	0	4	0	4	
1970	NACCI FRANCESCO	NCCFNC75D08F152N	08/04/1975	36,57258	0	4	0	4	
1971	DE BLASI ANGELA	DBLNGL75C71D883S	31/03/1975	36,59409	0	4	0	4	
1972	PEPE MARIANGELA VANESSA	PPEMNG75C65D862O	25/03/1975	36,61022	0	4	0	4	
1973	DEL GENIO ANDREA	DLGNDR75B28F839F	28/02/1975	36,68548	0	4	0	4	
1974	FASIELLO FRANCESCO	FSLFNC74S08E506Q	08/11/1974	36,98925	0	4	0	4	
1975	VERGARI FRANCESCO	VRGFNC74P24B936O	24/09/1974	37,11290	0	4	0	4	
1976	MARTUCCI VIVIANA	MRTVVNT74P49B180W	09/09/1974	37,15323	0	4	0	4	
1977	MARTI DAVIDE ELIA	MRTDDL74P07D862O	07/09/1974	37,15860	0	4	0	4	
1978	VENTRELLA CARMELA	VNTCML74P42C134L	02/09/1974	37,17204	0	4	0	4	
1979	GRATO GABRIELE	GRTGRL74M27D862G	27/08/1974	37,18817	0	4	0	4	
1980	CALO' FRANCESCO	CLAFNC74M14G187U	14/08/1974	37,22312	0	4	0	4	

## PSR PUGLIA 2007 - 2013

MISURA 216 "SOSTEGNO AGLI INVESTIMENTI NON PRODUTTIVI IN CAMPO AGRICOLO"  
 AZIONE 1 - "RIPRISTINO MURETTI A SECCO"  
 BANDO PUBBLICATO SUL BURP 151 del 29/09/2011



Regione Puglia  
 Area Politiche per lo Sviluppo Rurale

### Graduatoria delle domande inviate entro il termine stabilito per la prima scadenza periodica

N. ORDINE	RAGIONE SOCIALE	P.IVA/ COD. FISCALE	DATA DI NASCITA	ETA'	PUNTEGGIO			
					INTERVENTI IN AREA NATURA 2000 E ALTRE AREE PROTETTE	INTERVENTI IN AMBITI TERRITORIALI DEL P.P.T.R.	INTERVENTI IN PARTICELLE CON ULIVETI MONUMENTALI	PUNTEGGIO TOTALE
1981	CLINCO ANTONIO	CLNNTN74L20L738Y	20/07/1974	37,29032	0	4	0	4
1982	PALUMBO GIOVANNI	PLMGNN74L15E506M	15/07/1974	37,30376	0	4	0	4
1983	CAROLI MICHELE	CRLMHL74L11D171Y	11/07/1974	37,31452	0	4	0	4
1984	VILLANI LUBELLI FEDERICA	VLLFR74L46D862N	06/07/1974	37,32796	0	4	0	4
1985	SPECCHIA TERESA	SPCTRS74H62F842D	22/06/1974	37,36828	0	4	0	4
1986	SOCIETA' AGRICOLA ASCANIO SOCIETA' SEMPLICE	06357480729		37,47849	0	4	0	4
1987	MARCHESE ENRICO	MRCNRC74E10L245Y	10/05/1974	37,48387	0	4	0	4
1988	TENUTA CARADONNA SOCIETA' COOPERATIVA AGRICOLA	03163120755		37,58602	0	4	0	4
1989	CAZZETTA GIUSEPPE	CZZGPP74C16E815A	16/03/1974	37,63441	0	4	0	4
1990	VIVI NATURA SAS	03903110751		37,70000	0	4	0	4
1991	RUBICHI LEANDRO	RBCLDR74B21Z133D	21/02/1974	37,70430	0	4	0	4
1992	METAFUNE AUGUSTO	MTFGST74B15F842Z	15/02/1974	37,72043	0	4	0	4
1993	SGURA MARIANGELA	SGRMNG74A71D508Y	31/01/1974	37,76075	0	4	0	4
1994	PALANO PIERO	PLNPR73T20E506E	20/12/1973	37,87366	0	4	0	4
1995	CASALINO ROSALBA	CSLR73T55C424T	15/12/1973	37,88710	0	4	0	4
1996	PALMISANO DONATO	PLMDNT73S23E986H	23/11/1973	37,94892	0	4	0	4
1997	PROTEZIONE MARIA ANNA	PRTMNT73S59C978E	19/11/1973	37,95968	0	4	0	4
1998	MIGGIANO CLAUDIO	MGGLD73S10H757Y	10/11/1973	37,98387	0	4	0	4
1999	SOCIETA' AGRICOLA "LA FATTORIA" S.R.L.	04017580756		38,07661	0	4	0	4
2000	URSO ANTONIO PASQUALE	RSUNNP73R05L484M	05/10/1973	38,08065	0	4	0	4



Regione Puglia  
Area Politiche per lo Sviluppo Rurale

## PSR PUGLIA 2007 - 2013

MISURA 216 "SOSTEGNO AGLI INVESTIMENTI NON PRODUTTIVI IN CAMPO AGRICOLO"  
AZIONE 1 - "RIPRISTINO MURETTI A SECCO"  
BANDO PUBBLICATO SUL BURP 151 del 29/09/2011

### Graduatoria delle domande inviate entro il termine stabilito per la prima scadenza periodica

N. ORDINE	RAGIONE SOCIALE	P.IVA/ COD. FISCALE	DATA DI NASCITA	ETA'	PUNTEGGIO				PUNTEGGIO TOTALE
					INTERVENTI IN AREA NATURA 2000 E ALTRE AREE PROTETTE	INTERVENTI IN AMBITI TERRITORIALI DEL P.P.T.R.	INTERVENTI IN PARTICELLE CON ULIVETI MONUMENTALI		
2001	DE GIORGIO ANGELO	DGRNGL73R02E986L	02/10/1973	38,08871	0	4	0	4	
2002	TENUTE MATER DOMINI SOCIETA' AGRICOLA S.R.L.	03817320751	18/09/1973	38,12903	0	4	0	4	
2003	AZIENDA AGRICOLA QUERCETA S.S. DI GIGANTE GIANLUCA E PIERO	05404270729		38,20699	0	4	0	4	
2004	COSIMI AMEDEO	CSMMIDA73M09H501J	09/08/1973	38,23656	0	4	0	4	
2005	DE GIORGI FRANCESCA IMMACOLATA	DGRFNC73M44E506B	04/08/1973	38,25000	0	4	0	4	
2006	MANGINI STEFANO	MNGSFN73L14H096A	14/07/1973	38,30645	0	4	0	4	
2007	CITO FRANCESCO	CTIFNC39L18E645Q	07/07/1973	38,32527	0	4	0	4	
2008	CANNOLETTA GIANPAOLO	CNNGPL73H26L776G	26/06/1973	38,35753	0	4	0	4	
2009	BORGIO MALAVESPA SOCIETA' AGRICOLA SRL	07216290721	15/06/1973	38,38710	0	4	0	4	
2010	NICCOLO' COPPOLA SRL	01155600750	11/06/1973	38,39785	0	4	0	4	
2011	MOTOLESE NICOLA	MTLNCL73E23L049P	23/05/1973	38,44892	0	4	0	4	
2012	DIGIORGIO MICHELE	DGRMHL73E22F784G	22/05/1973	38,45161	0	4	0	4	
2013	SCRUTINIO MARIA TERESA	SCRMT73E57A048K	17/05/1973	38,46505	0	4	0	4	
2014	DI CIOCCIO SIMONA	DCCSMN73D57H501C	17/04/1973	38,54839	0	4	0	4	
2015	GIANNUZZI IPPAZIO	GNNPPZ73D01L484Z	01/04/1973	38,59140	0	4	0	4	
2016	SERIO PIETRO	SREPTR73C07E645G	07/03/1973	38,65860	0	4	0	4	
2017	GIANNELLI EMANUELE	GNNMNL73A19D883P	19/01/1973	38,79301	0	4	0	4	
2018	ROTONDO ANNA	RTNNAY2T67F376O	27/12/1972	38,85484	0	4	0	4	
2019	SABATO SERGIO PASQUALE	SBTSGP72T14L419E	14/12/1972	38,88978	0	4	0	4	
2020	BRAY PAOLA	BRYPLA72S54D862I	14/11/1972	38,97312	0	4	0	4	

## PSR PUGLIA 2007 - 2013

MISURA 216 "SOSTEGNO AGLI INVESTIMENTI NON PRODUTTIVI IN CAMPO AGRICOLO"  
 AZIONE 1 - "RIPRISTINO MURETTI A SECCO"  
 BANDO PUBBLICATO SUL BURP 151 del 29/09/2011



Regione Puglia  
 Area Politiche per lo Sviluppo Rurale

### Graduatoria delle domande inviate entro il termine stabilito per la prima scadenza periodica

N. ORDINE	RAGIONE SOCIALE	P.IVA/ COD. FISCALE	DATA DI NASCITA	ETA'	PUNTEGGIO			
					INTERVENTI IN AREA NATURA 2000 E ALTRE AREE PROTETTE	INTERVENTI IN AMBITI TERRITORIALI DEL P.T.R.	INTERVENTI IN PARTICELLE CON ULIVETI MONUMENTALI	PUNTEGGIO TOTALE
2021	STRADIOTTI PROVVIDENZA	STRPVV72R70L008V	30/10/1972	39,01344	0	4	0	4
2022	VELLETRI ANGELO	VLLNGL72R25D508L	25/10/1972	39,02688	0	4	0	4
2023	BUFANO MARIA ARCONA	BFNMRC72R63C335I	23/10/1972	39,03226	0	4	0	4
2024	AGRITURRISI DI RUGGIERI MARIA PIA & C. SAS	02267240741		39,12903	0	4	0	4
2025	SAMALI S.S. SOCIETA' AGRICOLA	04291530758		39,16935	0	4	0	4
2026	MICCOLI DONATA	MCCDNT72M43D508U	03/08/1972	39,25269	0	4	0	4
2027	EYMESS LUNA DIANA	YMSLDN72L71Z112K	31/07/1972	39,26075	0	4	0	4
2028	VALENTE ORONZO	VLNRNZ72L13G187J	13/07/1972	39,30914	0	4	0	4
2029	CONVERTINO GREGORIO	CNVGGR72L13A149S	13/07/1972	39,30914	0	4	0	4
2030	FRANCO MARIA ROSARIA	FRNMRS72H68F152I	28/06/1972	39,35215	0	4	0	4
2031	GIANNELLI LUIGI EUGENIO	GNNLGN72H19C002X	19/06/1972	39,37634	0	4	0	4
2032	ADAOU ZAHIA	DAAZHA72E69Z330L	29/05/1972	39,43280	0	4	0	4
2033	PALESE MARIA ROSARIA	PLSMRS72E57B936Y	17/05/1972	39,46505	0	4	0	4
2034	OLIMPIA SOCIETA' AGRICOLA S.S.	06290560728		39,51210	0	4	0	4
2035	PIZZARELLI MARIA	PZZMRA72D43H096K	03/04/1972	39,58602	0	4	0	4
2036	COCOZZA DI MONTANARA MARIA TERESA	CCZMTR72C69F839Q	29/03/1972	39,59946	0	4	0	4
2037	ANCONA GIOVANNI	NCNGNNT2B05H096P	05/02/1972	39,74731	0	4	0	4
2038	PRETE MICHELE	PRTMHL72B04F842F	04/02/1972	39,75000	0	4	0	4
2039	AZIENDA AGRICOLA BELVEDERE NUOVA SOCIETA' AGRICOLA SEMPLICE	05456900728		39,82796	0	4	0	4
2040	COSMA PIERPAOLO	CSMPP72A01E882W	01/01/1972	39,84140	0	4	0	4



Regione Puglia  
Area Politiche per lo Sviluppo Rurale

## PSR PUGLIA 2007 - 2013

MISURA 216 "SOSTEGNO AGLI INVESTIMENTI NON PRODUTTIVI IN CAMPO AGRICOLO"  
AZIONE 1 - "RIPRISTINO MURETTI A SECCO"  
BANDO PUBBLICATO SUL BURP 151 del 29/09/2011

### Graduatoria delle domande inviate entro il termine stabilito per la prima scadenza periodica

N. ORDINE	RAGIONE SOCIALE	P.IVA/ COD. FISCALE	DATA DI NASCITA	ETA'	PUNTEGGIO				PUNTEGGIO TOTALE
					INTERVENTI IN AREA NATURA 2000 E ALTRE AREE PROTETTE	INTERVENTI IN AMBITI TERRITORIALI DEL P.P.T.R.	INTERVENTI IN PARTICELLE CON ULIVETI MONUMENTALI		
2041	SACCHI LUIGI DOMENICO	SCCLDM71T24B180Y	24/12/1971	39,86290	0	4	0	4	4
2042	SOCIETA' AGRICOLA TERRA DEL SOLE SRL	04319100758	06/12/1971	39,91129	0	4	0	4	4
2043	POZZI MARGHERITA	PZZMGH71T41F2050	01/12/1971	39,92473	0	4	0	4	4
2044	DE BLASI GIANFRANCO BENITO	DBLGFR71S1515A9I	15/11/1971	39,97043	0	4	0	4	4
2045	RENIS FRANCESCA	RNSFNC71S44L419P	04/11/1971	40,00000	0	4	0	4	4
2046	PUGLIESE GIOVANNI	PGLGNN71S02F376R	02/11/1971	40,00538	0	4	0	4	4
2047	SOCIETA' AGRICOLA FATTORIE GROTTAMIRANDA DI ANGELO E CARMELO TEDESCO SNC	02269000747		40,09140	0	4	0	4	4
2048	CURSANO GIOVANNI	CRSGNN71P281I72F	28/09/1971	40,10215	0	4	0	4	4
2049	MOTTOLA MARGHERITA	MTTMGH71M63F915S	23/08/1971	40,19892	0	4	0	4	4
2050	PELLEGRINO GIUSEPPE CARMELO	PLLGPP71L16B936Q	16/07/1971	40,30108	0	4	0	4	4
2051	MASSERIA LAMARINA VECCHIA DI TURRISI ANTONIO S.A.S. SOCIETA' AGRICOLA	02269070740	10/07/1971	40,31720	0	4	0	4	4
2052	ZACHEO GIANPIERO	ZCHGPR71E01E979S	01/05/1971	40,50806	0	4	0	4	4
2053	PETRUZZI FRANCESCO	PTRFNC71C28C134L	28/03/1971	40,60215	0	4	0	4	4
2054	G.L.D.ALLEVAMENTI SOCIETA' AGRICOLA SEMPLICE	06672740724		40,61156	0	4	0	4	4
2055	CONTE BIAGIO	CNTBGI71C20F842L	20/03/1971	40,62366	0	4	0	4	4
2056	TROISI ROCCO	TRSRCC71C11H147P	11/03/1971	40,64785	0	4	0	4	4
2057	CARROZZO LUCIA	CRRLCU71C46F101J	06/03/1971	40,66129	0	4	0	4	4
2058	GIANNELLI GIUSEPPE MARCELLO	GNNGPP71B08D883Q	08/02/1971	40,73925	0	4	0	4	4
2059	VISCONTI ABRAMO	VSCBRM71B02L008E	02/02/1971	40,75638	0	4	0	4	4
2060	MARTELLOTTA TOMMASO	MRTTMS71A29F376Y	29/01/1971	40,76613	0	4	0	4	4

## PSR PUGLIA 2007 - 2013

MISURA 216 "SOSTEGNO AGLI INVESTIMENTI NON PRODUTTIVI IN CAMPO AGRICOLO"  
 AZIONE 1 - "RIPRISTINO MURETTI A SECCO"  
 BANDO PUBBLICATO SUL BURP 151 del 29/09/2011



Regione Puglia  
 Area Politiche per lo Sviluppo Rurale

### Graduatoria delle domande inviate entro il termine stabilito per la prima scadenza periodica

N. ORDINE	RAGIONE SOCIALE	P.IVA/ COD. FISCALE	DATA DI NASCITA	ETA'	PUNTEGGIO				PUNTEGGIO TOTALE
					INTERVENTI IN AREA NATURA 2000 E ALTRE AREE PROTETTE	INTERVENTI IN AMBITI TERRITORIALI DEL P.P.T.R.	INTERVENTI IN PARTICELLE CON ULIVETI MONUMENTALI		
2061	GHIONDA MARIA RAFFAELLA	GHNMR70T58F916I	18/12/1970	40,87903	0	4	0	4	4
2062	LEOGRANDE GIOVANNI	LGRGN70S27H096H	27/11/1970	40,93817	0	4	0	4	4
2063	AZIENDA AGRICOLA ELLEDI	05601350720		40,96326	0	4	0	4	4
2064	DI BELLO PIETRO	DBLPTR70R26B180G	26/10/1970	41,02419	0	4	0	4	4
2065	SCIAVILLA ORONZO	SCVRNZ70R02E986I	02/10/1970	41,08871	0	4	0	4	4
2066	SINDACO ROCCO DARIO	SNDRCD70R01C865S	01/10/1970	41,09140	0	4	0	4	4
2067	BORTONE FRANCESCA	BRTFNC70M49G188V	09/08/1970	41,23656	0	4	0	4	4
2068	CASSIANO COSIMO	CSSCSM70L14F716A	14/07/1970	41,30645	0	4	0	4	4
2069	ROMANAZZI SERAFINA	RMNSFN70H61H096A	21/06/1970	41,37097	0	4	0	4	4
2070	TORALDO DONATO	TRLDNT70E26E506W	26/05/1970	41,44086	0	4	0	4	4
2071	RANCH S.R.L.	05636000720		41,69758	0	4	0	4	4
2072	PALOMBARA S.A.S.	03532730755		41,72849	0	4	0	4	4
2073	PAIANO MARIA LUCIA	PNAMLC70A521119P	12/01/1970	41,81183	0	4	0	4	4
2074	MAGGIULLI GIUSEPPE LUIGI	MGGGPP69T06I549G	06/12/1969	41,91129	0	4	0	4	4
2075	ANGELILLO IVAN	NGLVNI69R19A662D	19/10/1969	42,04301	0	4	0	4	4
2076	GROTTOLLE S.R.L. - SOCIETA' AGRICOLA	04894150723	12/06/1969	42,39516	0	4	0	4	4
2077	GATTO ANTONIO	GTTNTN69H12D883Q	12/06/1969	42,39516	0	4	0	4	4
2078	VINCENTI ANGELO VITO	VNCNLLV69E16B936Z	16/05/1969	42,46774	0	4	0	4	4
2079	FERRARO FRANCESCO	FRRFNC69D30A042G	30/04/1969	42,51344	0	4	0	4	4
2080	NETTI MARIA CATERINA	NTTMTCT69D43H096H	03/04/1969	42,58602	0	4	0	4	4



Regione Puglia  
Area Politiche per lo Sviluppo Rurale

## PSR PUGLIA 2007 - 2013

MISURA 216 "SOSTEGNO AGLI INVESTIMENTI NON PRODUTTIVI IN CAMPO AGRICOLO"  
AZIONE 1 - "RIPRISTINO MURETTI A SECCO"  
BANDO PUBBLICATO SUL BURP 151 del 29/09/2011

### Graduatoria delle domande inviate entro il termine stabilito per la prima scadenza periodica

N. ORDINE	RAGIONE SOCIALE	P.IVA/ COD. FISCALE	DATA DI NASCITA	ETA'	PUNTEGGIO				PUNTEGGIO TOTALE
					INTERVENTI IN AREA NATURA 2000 E ALTRE AREE PROTETTE	INTERVENTI IN AMBITI TERRITORIALI DEL P.P.T.R.	INTERVENTI IN PARTICELLE CON ULIVETI MONUMENTALI		
2081	COSI' ADDOLORATA PALMA	CSODLR69C69D851L	29/03/1969	42,59946	0	4	0	4	4
2082	ROMANO ROSSANA	RMNRSN69B62H793B	22/02/1969	42,70161	0	4	0	4	4
2083	RUGGE RAFFAELE	RGGRF68T22E506Q	22/12/1968	42,86828	0	4	0	4	4
2084	VENTRUTO CATERINA	VNTCRN68T60L484L	20/12/1968	42,87366	0	4	0	4	4
2085	D'ELIA CARLO	DLECR68R14C424H	14/10/1968	43,05645	0	4	0	4	4
2086	COLUCCI GIORGIO	CLCGRG68R12G187F	12/10/1968	43,06183	0	4	0	4	4
2087	TONDI PAOLO MARCO	TNDPMR68R06D862H	06/10/1968	43,07796	0	4	0	4	4
2088	PETITO GIOVANNI ANGELO	PTTGN68P21C978W	21/09/1968	43,12097	0	4	0	4	4
2089	PUGLIESE PAOLO	PGLPLA68P12F915A	12/09/1968	43,14516	0	4	0	4	4
2090	VITTO ANTONIO	VTTNTN68P12H096R	12/09/1968	43,14516	0	4	0	4	4
2091	CAZZARO' GIOVANNA	CZZGNN68M53F194M	13/08/1968	43,22581	0	4	0	4	4
2092	CAVALLO PIERPAOLA	CVLPPL68H69E882G	29/06/1968	43,34946	0	4	0	4	4
2093	CORONESE LUIGI IPPAZIO	CRNLPP68H25D883H	25/06/1968	43,36022	0	4	0	4	4
2094	SERAFINI SANDRA	SRFSDR68H44D862O	04/06/1968	43,41667	0	4	0	4	4
2095	COLUCCIA MARINELLA	CLCMNL68E52E979D	12/05/1968	43,47849	0	4	0	4	4
2096	GIURI CINZIA	GRICNZ68D61C978B	21/04/1968	43,53763	0	4	0	4	4
2097	SGOBBA ALBERTO	SGBLRT68D08H096H	08/04/1968	43,57258	0	4	0	4	4
2098	VALENTINI ANGELA	VLNNG68C47E645J	07/03/1968	43,65860	0	4	0	4	4
2099	RUSSO COSIMA	RSSCSM68C45F376N	05/03/1968	43,66398	0	4	0	4	4
2100	GRECO GIUSEPPE	GRCGPP68B11D862O	11/02/1968	43,73118	0	4	0	4	4

## PSR PUGLIA 2007 - 2013

MISURA 216 "SOSTEGNO AGLI INVESTIMENTI NON PRODUTTIVI IN CAMPO AGRICOLO"  
 AZIONE 1 - "RIPRISTINO MURETTI A SECCO"  
 BANDO PUBBLICATO SUL BURP 151 del 29/09/2011



Regione Puglia  
 Area Politiche per lo Sviluppo Rurale

### Graduatoria delle domande inviate entro il termine stabilito per la prima scadenza periodica

N. ORDINE	RAGIONE SOCIALE	P.IVA/ COD. FISCALE	DATA DI NASCITA	ETA'	PUNTEGGIO			
					INTERVENTI IN AREA NATURA 2000 E ALTRE AREE PROTETTE	INTERVENTI IN AMBITI TERRITORIALI DEL P.P.T.R.	INTERVENTI IN PARTICELLE CON ULIVETI MONUMENTALI	PUNTEGGIO TOTALE
2101	NOTARO ANNA MARIA	NTRNMR68A68L462T	28/01/1968	43,76882	0	4	0	4
2102	MUOLO NAPOLETANO LILIANA	MLNLLN68A66C134G	26/01/1968	43,77419	0	4	0	4
2103	LUISI FRANCESCO	LSUFNC67R11H096Y	11/10/1967	44,06452	0	4	0	4
2104	SAMMALI ADDOLORATA	SMMDLR67R45D044A	05/10/1967	44,08065	0	4	0	4
2105	POLLIGNANO ANGELA	PLGNGL67P60H096C	20/09/1967	44,12366	0	4	0	4
2106	BRUNO LUCIA	BRNLCU67P53D883R	13/09/1967	44,14247	0	4	0	4
2107	TOMMASI PIERANGELO	TMMPNG67M30B413R	30/08/1967	44,18011	0	4	0	4
2108	SCHIAVO ANNARITA	SCHNRT67L69L840D	29/07/1967	44,26613	0	4	0	4
2109	TARANTINO DOMENICO	TRNDNC67L20G751D	20/07/1967	44,29032	0	4	0	4
2110	ORLANDO TIZIANA	RLNTZN67H69F109E	29/06/1967	44,34946	0	4	0	4
2111	ZOOFARM DI LAERA FRANCESCO & DALENA GIUSEPPE S.S.	05880360721		44,35663	0	4	0	4
2112	PERULLI PASQUALE	PRLPQL67H15D883Q	15/06/1967	44,38710	0	4	0	4
2113	MASSERIA GRANDE S.R.L.	03476750751	15/06/1967	44,38710	0	4	0	4
2114	AZIENDA AGRICOLA "PARCAPPELLO" SOCIETA' AGRICOLA SEMPLICE	05846500725		44,39785	0	4	0	4
2115	PEDONE ANNA MARIA	PDNNMR67E60H096O	20/05/1967	44,45699	0	4	0	4
2116	MASSERIA CALIANDRO SOCIETA' AGRICOLA SEMPLICE	01977260742		44,45968	0	4	0	4
2117	SOCIETA' AGRICOLA SANTA CANDIDA DI SCAGLIUSI FRANCESCO & C. S.S.	06309710728		44,46953	0	4	0	4
2118	VITALE LUIGI	VTLGUG67E11C377O	11/05/1967	44,48118	0	4	0	4
2119	PENTASSUGLIA MARIO	PNTMRA67C14C741G	14/03/1967	44,63978	0	4	0	4
2120	PETRUZZI CESAREO	PTCRSR67B04C134C	04/02/1967	44,75000	0	4	0	4





Regione Puglia  
Area Politiche per lo Sviluppo Rurale

## PSR PUGLIA 2007 - 2013

MISURA 216 "SOSTEGNO AGLI INVESTIMENTI NON PRODUTTIVI IN CAMPO AGRICOLO"  
AZIONE 1 - "RIPRISTINO MURETTI A SECCO"  
BANDO PUBBLICATO SUL BURP 151 del 29/09/2011

### Graduatoria delle domande inviate entro il termine stabilito per la prima scadenza periodica

N. ORDINE	RAGIONE SOCIALE	P.IVA/ COD. FISCALE	DATA DI NASCITA	ETA'	PUNTEGGIO				PUNTEGGIO TOTALE
					INTERVENTI IN AREA NATURA 2000 E ALTRE AREE PROTETTE	INTERVENTI IN AMBITI TERRITORIALI DEL P.P.T.R.	INTERVENTI IN PARTICELLE CON ULIVETI MONUMENTALI		
2121	BELLANOVA GIOVANNI	BLLGNN67A28L920D	28/01/1967	44,76882	0	4	0	4	
2122	MAGLI ALESSANDRO MARCELLO	MGLLSN67A16B809O	16/01/1967	44,80108	0	4	0	4	
2123	CUCCI BONAVENTURA	CCCBVN67A13G187U	13/01/1967	44,80914	0	4	0	4	
2124	PASCA LUIGI	PSCLGU67A03E815J	03/01/1967	44,83602	0	4	0	4	
2125	CARACUTA CORRADO	CRCCRD66T10E979A	10/12/1966	44,90054	0	4	0	4	
2126	ANDRIOLA MARIO	NDRMRA66S25G187A	25/11/1966	44,94355	0	4	0	4	
2127	BIOAGRILAT DI TINELLA C. & NETTI S. S.	05854410726		44,95699	0	4	0	4	
2128	AZIENDA AGRICOLA F.LLI NETTI S.S.	05203240725		44,95833	0	4	0	4	
2129	MELE ALESSANDRO ANTONIO	MLELSN66S02C978F	02/11/1966	45,00538	0	4	0	4	
2130	ZIZZI GIOVANNI	ZZZGNN66S02G187X	02/11/1966	45,00538	0	4	0	4	
2131	GRECO MICHELE ANGELO	GRCMHL66R19I396L	19/10/1966	45,04301	0	4	0	4	
2132	PRONTERA ANTONIO	PRNNTN66R11C336H	11/10/1966	45,06452	0	4	0	4	
2133	CARLA' ANTONIO	CRLNTN66R01H793F	01/10/1966	45,09140	0	4	0	4	
2134	CISTERNINO NICOLA	CSTNCL66P24D508G	24/09/1966	45,11290	0	4	0	4	
2135	IMPERATRICE VINCENZO	MPRYCN66P13E986E	13/09/1966	45,14247	0	4	0	4	
2136	D'ARCANGELO VITO	DRCVTI66P08E986H	08/09/1966	45,15591	0	4	0	4	
2137	NITTI ONOFRIO	NITNFR66L31H096A	31/07/1966	45,26075	0	4	0	4	
2138	VELLETRI LUIGI	VLLLGU66L04D508K	04/07/1966	45,33333	0	4	0	4	
2139	ANGIULLI MARTINO ANTONIO	NGLMTN66H13A149K	13/06/1966	45,39247	0	4	0	4	
2140	CONVERTINO NICOLA	CNVNCL66E30A149M	30/05/1966	45,43011	0	4	0	4	

## PSR PUGLIA 2007 - 2013

MISURA 216 "SOSTEGNO AGLI INVESTIMENTI NON PRODUTTIVI IN CAMPO AGRICOLO"  
 AZIONE 1 - "RIPRISTINO MURETTI A SECCO"  
 BANDO PUBBLICATO SUL BURP 151 del 29/09/2011



Regione Puglia  
 Area Politiche per lo Sviluppo Rurale

### Graduatoria delle domande inviate entro il termine stabilito per la prima scadenza periodica

N. ORDINE	RAGIONE SOCIALE	P.IVA/ COD. FISCALE	DATA DI NASCITA	ETA'	PUNTEGGIO				PUNTEGGIO TOTALE
					INTERVENTI IN AREA NATURA 2000 E ALTRE AREE PROTETTE	INTERVENTI IN AMBITI TERRITORIALI DEL P.P.T.R.	INTERVENTI IN PARTICELLE CON ULIVETI MONUMENTALI		
2141	GABRIELI GIUSEPPE	GBRGGP66C16F101R	16/03/1966	45,63441	0	4	0	4	
2142	PALMISANO CARLO	PLMCRRL66B26D508W	26/02/1966	45,69086	0	4	0	4	
2143	TURI ANNA MARIA CARMINA	TRUNMR66B44H729U	04/02/1966	45,75000	0	4	0	4	
2144	FILOGRANA CARLA	FLGCRRL66A68D883O	28/01/1966	45,76882	0	4	0	4	
2145	VILLA CONCA MARCO	03267700759		45,86962	0	4	0	4	
2146	MANCO MARCELLO	MNCMCL66S26L064L	26/11/1965	45,94086	0	4	0	4	
2147	DELL'ERBA LORENZO	DLLLNZ65S19H096I	19/11/1965	45,95968	0	4	0	4	
2148	LAERA MARISA	LRAMRS66S50H096A	10/11/1965	45,98387	0	4	0	4	
2149	CERES AGRICOLA SRL	02633280736		45,98454	0	4	0	4	
2150	DE CARLO CARLA	DCRCRL66R65A149G	25/10/1965	46,02688	0	4	0	4	
2151	NETTI LORENZA	NTTLNZ65P62H096T	22/09/1965	46,11828	0	4	0	4	
2152	D'ATTOMA ISABELLA	DTTSSL65M53C975K	13/08/1965	46,22581	0	4	0	4	
2153	PELLEGRINO VALERIA	PLLVLR65L55H501S	15/07/1965	46,30376	0	4	0	4	
2154	SPECCHIA ANDREA	SPCNDR65H11D863M	11/06/1965	46,39785	0	4	0	4	
2155	MATTEO DANIELA	MTTDNL66E63L711A	23/05/1965	46,44892	0	4	0	4	
2156	SANTO SERGIO	SNTSRG65E08E815A	08/05/1965	46,48925	0	4	0	4	
2157	CARAMIA ANGELO	CRMINGL66E05D508A	05/05/1965	46,49731	0	4	0	4	
2158	LATINO GERARDO	LTINGRD65D30F842U	30/04/1965	46,51344	0	4	0	4	
2159	GIAMMARUCO PIETRO	GMMPTR65D21E506W	21/04/1965	46,53763	0	4	0	4	
2160	CHIAROLLA SEBASTIANO	CHRSSST65C02H096B	02/03/1965	46,67204	0	4	0	4	



Regione Puglia  
Area Politiche per lo Sviluppo Rurale

## PSR PUGLIA 2007 - 2013

MISURA 216 "SOSTEGNO AGLI INVESTIMENTI NON PRODUTTIVI IN CAMPO AGRICOLO"  
AZIONE 1 - "RIPRISTINO MURETTI A SECCO"  
BANDO PUBBLICATO SUL BURP 151 del 29/09/2011

### Graduatoria delle domande inviate entro il termine stabilito per la prima scadenza periodica

N. ORDINE	RAGIONE SOCIALE	P.IVA/ COD. FISCALE	DATA DI NASCITA	ETA'	PUNTEGGIO				PUNTEGGIO TOTALE
					INTERVENTI IN AREA NATURA 2000 E ALTRE AREE PROTETTE	INTERVENTI IN AMBITI TERRITORIALI DEL P.P.T.R.	INTERVENTI IN PARTICELLE CON ULIVETI MONUMENTALI		
2161	SUMERANO PIETRO	SMRPTR65B16G187P	16/02/1965	46,71774	0	4	0	4	4
2162	MANCINO MARIA GRAZIA	MNCMGR65B51L776Z	11/02/1965	46,73118	0	4	0	4	4
2163	LARDINELLI BECCI LUCA	LRDLCU65A07F839U	07/01/1965	46,82527	0	4	0	4	4
2164	MANELLI MARIA ANTONELLA	MNLMT65A44G187V	04/01/1965	46,83333	0	4	0	4	4
2165	BRUNETTI MARIA LEONARDA	BRNMLN64S46E882W	06/11/1964	46,99462	0	4	0	4	4
2166	TURI COSIMA TERESA ANNA	TRUCMT64R50H729K	10/10/1964	47,06720	0	4	0	4	4
2167	SEMERARO QUIRICO	SMRQRC64P19C741V	19/09/1964	47,12634	0	4	0	4	4
2168	BLASI FABRIZIO	BLSFRZ64P09L219M	09/09/1964	47,15323	0	4	0	4	4
2169	BLONDA PIETRO	BLNPTR64P03C741Z	03/09/1964	47,16935	0	4	0	4	4
2170	MELPIGNANO ANGELO	MLPNGL64M30G187N	30/08/1964	47,18011	0	4	0	4	4
2171	CALABRESE ALESSANDRO	CLBLSN64M28F842N	28/08/1964	47,18548	0	4	0	4	4
2172	PETITO MAURO LUIGI GIUSEPPE	PTTMLG64M12C978U	12/08/1964	47,22849	0	4	0	4	4
2173	CAMASSA MASSIMILIANO	GMSMSM64L27F101I	27/07/1964	47,27151	0	4	0	4	4
2174	SERGI IOLANDA	SRGLND64L47D851T	07/07/1964	47,32527	0	4	0	4	4
2175	PAULICELLI FRANCESCA	PLCFNC64L43A662C	03/07/1964	47,33602	0	4	0	4	4
2176	LAERA GIOVANNI	LRAGNN64H19A662P	19/06/1964	47,37634	0	4	0	4	4
2177	D'ONGHIA GIUSEPPE	DNGGPP64H09H096S	09/06/1964	47,40323	0	4	0	4	4
2178	VERARDI SANTO	VRRSNT64E29L484Y	29/05/1964	47,43280	0	4	0	4	4
2179	TAURO MARIO	TRAMRA64E27H096B	27/05/1964	47,43817	0	4	0	4	4
2180	GABRIELI BERGSTROM CHARLOTTE CARIN PAOL	GBRCLR64E50Z132I	10/05/1964	47,48387	0	4	0	4	4

## PSR PUGLIA 2007 - 2013

MISURA 216 "SOSTEGNO AGLI INVESTIMENTI NON PRODUTTIVI IN CAMPO AGRICOLO"  
 AZIONE 1 - "RIPRISTINO MURETTI A SECCO"  
 BANDO PUBBLICATO SUL BURP 151 del 29/09/2011



Regione Puglia  
 Area Politiche per lo Sviluppo Rurale

### Graduatoria delle domande inviate entro il termine stabilito per la prima scadenza periodica

N. ORDINE	RAGIONE SOCIALE	P.IVA/ COD. FISCALE	DATA DI NASCITA	ETA'	PUNTEGGIO			
					INTERVENTI IN AREA NATURA 2000 E ALTRE AREE PROTETTE	INTERVENTI IN AMBITI TERRITORIALI DEL P.P.T.R.	INTERVENTI IN PARTICELLE CON ULIVETI MONUMENTALI	PUNTEGGIO TOTALE
2181	AVERSA VINCENZO	VRSVCN64D25F376X	25/04/1964	47,52688	0	4	0	4
2182	DE BELLIS VITTI BENEDETTO	DBLBDT64D09H096O	09/04/1964	47,56989	0	4	0	4
2183	MANCINI ANGELO PASQUALE	MNCNLP64C29C134Z	29/03/1964	47,59946	0	4	0	4
2184	TADDEO ERNESTO	TDDRST64C18D171W	18/03/1964	47,62903	0	4	0	4
2185	SCHITO CARLO	SCHCRL64C11D862G	11/03/1964	47,64785	0	4	0	4
2186	ANGELILLO DOMENICO	NGLDNC64B20F915N	20/02/1964	47,70699	0	4	0	4
2187	OSTUNI ANGELA	STNNGI64A52D508Z	12/01/1964	47,81183	0	4	0	4
2188	COMO ANINA	CMONNA64A47F784L	07/01/1964	47,82527	0	4	0	4
2189	MELLO LUCIO	MLLLCU64A03L711V	03/01/1964	47,83602	0	4	0	4
2190	D'AMICO FRANCESCO	DMCFNC63T17D508G	17/12/1963	47,88172	0	4	0	4
2191	VINCI GIUSEPPE	VNCGPP63R25D508Y	25/10/1963	48,02688	0	4	0	4
2192	GIOTTA DOMENICO	GTTDNC63R23H096K	23/10/1963	48,03226	0	4	0	4
2193	DE MICHELE VINCENZO	DMCVGN63P05G187Y	05/09/1963	48,16398	0	4	0	4
2194	NARDELLI GIOVANNI	NRDGNM63M15G187I	15/08/1963	48,22043	0	4	0	4
2195	ATTANASI ANTONIO	TTNNTN63M11L776Y	11/08/1963	48,23118	0	4	0	4
2196	D'AMANZO ANNA ASSUNTA	DMNNS63M49L776L	09/08/1963	48,23656	0	4	0	4
2197	GALLONE PIETRO	GLLPTR63H30C424H	30/06/1963	48,34677	0	4	0	4
2198	LONGO ANNA MARIA	LNGNMR63H63C134M	23/06/1963	48,36559	0	4	0	4
2199	CARLUCCI FRANCESCO	CRLFNC63H04D969S	04/06/1963	48,41667	0	4	0	4
2200	SCIOLTI ANNUNZIO	SCLNNZ63E16L776N	16/05/1963	48,46774	0	4	0	4



Regione Puglia  
Area Politiche per lo Sviluppo Rurale

## PSR PUGLIA 2007 - 2013

MISURA 216 "SOSTEGNO AGLI INVESTIMENTI NON PRODUTTIVI IN CAMPO AGRICOLO"  
AZIONE 1 - "RIPRISTINO MURETTI A SECCO"  
BANDO PUBBLICATO SUL BURP 151 del 29/09/2011

### Graduatoria delle domande inviate entro il termine stabilito per la prima scadenza periodica

N. ORDINE	RAGIONE SOCIALE	P.IVA/ COD. FISCALE	DATA DI NASCITA	ETA'	PUNTEGGIO				PUNTEGGIO TOTALE
					INTERVENTI IN AREA NATURA 2000 E ALTRE AREE PROTETTE	INTERVENTI IN AMBITI TERRITORIALI DEL P.P.T.R.	INTERVENTI IN PARTICELLE CON ULIVETI MONUMENTALI		
2201	MARANGI NARDELLA	MRNNDL63E48E986C	08/05/1963	48,48925	0	4	0	4	4
2202	DE PASCALIS MARIA GABRIELLA	DPSMGB63D67D883R	27/04/1963	48,52151	0	4	0	4	4
2203	LEONE VINCENZO	LNEVCN63D21I396B	21/04/1963	48,53763	0	4	0	4	4
2204	LE TO ANNA RITA	L TENRT63C62B690C	22/03/1963	48,61828	0	4	0	4	4
2205	TOTARO VINCENZO	TTRYCN63C05L011Z	05/03/1963	48,66398	0	4	0	4	4
2206	CAZZATO VITO	CZZVTI63C05D883N	05/03/1963	48,66398	0	4	0	4	4
2207	DI PIERRO DANIELA FILOMENA ROS	DPRDLF63B48I396S	08/02/1963	48,73925	0	4	0	4	4
2208	PETRACCA SALVATORE SERGIO	PTRSVT63B03F916O	03/02/1963	48,75269	0	4	0	4	4
2209	STEFANO FABIO	STFFBA63A25G188M	25/01/1963	48,77688	0	4	0	4	4
2210	MANGHISI PIETRO	MNGPTR63A19H096J	19/01/1963	48,79301	0	4	0	4	4
2211	SOCIETA' AGRICOLA G. CASTRIOTA SCANDERBEG S.S.	04231520752		48,96774	0	4	0	4	4
2212	BORTONE CORNELIUS	BRTCNL62S11Z404H	11/11/1962	48,98118	0	4	0	4	4
2213	PICCINNI COSIMA TERESA	PCCCMT62R55L484Z	15/10/1962	49,05376	0	4	0	4	4
2214	CARLINO PATRIZIA	CRLPRZ62R49B936I	09/10/1962	49,06989	0	4	0	4	4
2215	LANZILOTTA PIETRO	LNZPTR62P28C134L	28/09/1962	49,10215	0	4	0	4	4
2216	RAUSA LEONARDO	RSALRD62P18B936Z	18/09/1962	49,12903	0	4	0	4	4
2217	MARTUCCI ALESSANDRO ANTONIO R	MRTL SN62M14G187F	14/08/1962	49,22312	0	4	0	4	4
2218	LANZILOTTA PIETRO	LNZPTR62H23C134N	23/06/1962	49,36559	0	4	0	4	4
2219	MUIA CONCETTA	MUIJCT62H50D883E	10/06/1962	49,40054	0	4	0	4	4
2220	MONGELLI FRANCESCO	MNGFNC62E20A662Y	20/05/1962	49,45699	0	4	0	4	4

## PSR PUGLIA 2007 - 2013

MISURA 216 "SOSTEGNO AGLI INVESTIMENTI NON PRODUTTIVI IN CAMPO AGRICOLO"  
 AZIONE 1 - "RIPRISTINO MURETTI A SECCO"  
 BANDO PUBBLICATO SUL BURP 151 del 29/09/2011



Regione Puglia  
 Area Politiche per lo Sviluppo Rurale

### Graduatoria delle domande inviate entro il termine stabilito per la prima scadenza periodica

N. ORDINE	RAGIONE SOCIALE	P.IVA/ COD. FISCALE	DATA DI NASCITA	ETA'	PUNTEGGIO				PUNTEGGIO TOTALE
					INTERVENTI IN AREA NATURA 2000 E ALTRE AREE PROTETTE	INTERVENTI IN AMBITI TERRITORIALI DEL P.P.T.R.	INTERVENTI IN PARTICELLE CON ULIVETI MONUMENTALI		
2221	COMES NICOLA	CMSNCL62D06D508C	06/04/1962	49,57796	0	4	0	4	
2222	DI BARI PATRIZIA	DBRPRZ62B66G787U	26/02/1962	49,69086	0	4	0	4	
2223	AZIENDA AGRICOLA CHIALBA SOCIETA' AGRICOLA S.S.	06876550721		49,74462	0	4	0	4	
2224	PISANI MARCO	PSNMRC62A14F376V	14/01/1962	49,80645	0	4	0	4	
2225	SOCIETA' COOPERATIVA AGRICOLA 'AGRONATURA'	04046910750		49,81004	0	4	0	4	
2226	GUGLIELMO MARIA ROSARIA	GGLMRS62A51G136G	11/01/1962	49,81452	0	4	0	4	
2227	ZIPPO ANTONIO	ZPPNTN62A10F205U	10/01/1962	49,81720	0	4	0	4	
2228	LEO FRANCESCO	LEOFNC62A04E506B	04/01/1962	49,83333	0	4	0	4	
2229	FASANO ANTONIO	FSNNTN62A02L011X	02/01/1962	49,83871	0	4	0	4	
2230	CAMPORALE MICHELE	CMPMHL61S03E047R	03/12/1961	49,91935	0	4	0	4	
2231	LANZO LUIGI	LNZLGU61S28L064G	28/11/1961	49,93548	0	4	0	4	
2232	GIGANTE PIETRO	GGNPTR61R31C136E	31/10/1961	50,01075	0	4	0	4	
2233	CASULLI FRANCESCO	CSLFNC61R19A149V	19/10/1961	50,04301	0	4	0	4	
2234	PETRELLI ANGELO	PTRNGL61R11E645A	11/10/1961	50,06452	0	4	0	4	
2235	SIBILIO GIUSEPPE	SBLGPP61R09D508R	09/10/1961	50,06989	0	4	0	4	
2236	LANZIERI IVANA	LNZVNI61R45B963J	05/10/1961	50,08065	0	4	0	4	
2237	CARRIERI DOMENICO	CRRDNC61P15A662K	15/09/1961	50,13710	0	4	0	4	
2238	ZACHEO SALVATORE	ZCHSVT61P10E979H	10/09/1961	50,15054	0	4	0	4	
2239	FRANZA MARIA GRAZIA	FRNMGR61P46L484N	06/09/1961	50,16129	0	4	0	4	
2240	DI LAURO MARIA GRAZIA	DLRMGR61M66E882F	26/08/1961	50,19086	0	4	0	4	



Regione Puglia  
Area Politiche per lo Sviluppo Rurale

## PSR PUGLIA 2007 - 2013

MISURA 216 "SOSTEGNO AGLI INVESTIMENTI NON PRODUTTIVI IN CAMPO AGRICOLO"  
AZIONE 1 - "RIPRISTINO MURETTI A SECCO"  
BANDO PUBBLICATO SUL BURP 151 del 29/09/2011

### Graduatoria delle domande inviate entro il termine stabilito per la prima scadenza periodica

N. ORDINE	RAGIONE SOCIALE	P.IVA/ COD. FISCALE	DATA DI NASCITA	ETA'	PUNTEGGIO				PUNTEGGIO TOTALE
					INTERVENTI IN AREA NATURA 2000 E ALTRE AREE PROTETTE	INTERVENTI IN AMBITI TERRITORIALI DEL P.P.T.R.	INTERVENTI IN PARTICELLE CON ULIVETI MONUMENTALI		
2241	CARAMIA GIUSEPPE	CRMGPP61M05D508Q	05/08/1961	50,24731	0	4	0	4	
2242	LEZZI MARILEA	LZZMRL89R64D862L	23/07/1961	50,28226	0	4	0	4	
2243	FERRANTE DONATO	FRDNT67C16E986J	16/06/1961	50,38441	0	4	0	4	
2244	SERACCA-GUERRIERI ARDITI DI CASTELVETERE GIULIO	SRCGLI61H08E506G	08/06/1961	50,40591	0	4	0	4	
2245	CONFORTE ANNUNZIATA	CNFNNZ61E54F784L	14/05/1961	50,47312	0	4	0	4	
2246	PIDRI FRANCESCO	PDRFNC61E11E979Q	11/05/1961	50,48118	0	4	0	4	
2247	LICHELLI MARIO	LCCMPRA61E11H047I	11/05/1961	50,48118	0	4	0	4	
2248	QUINTANA NADIA ANNA	QNTNNT61D65L462W	25/04/1961	50,52688	0	4	0	4	
2249	FRATELLI RICCI SOC. SEMPLICE	0571341072Z		50,58333	0	4	0	4	
2250	ROLLO BIAGIO	RLBGI61C21E538F	21/03/1961	50,62097	0	4	0	4	
2251	COLOSSO CAROLA ANNA	CLSLN61B52C336W	12/02/1961	50,72849	0	4	0	4	
2252	SPAGNA ADDOLORATA	SPGDLR61B49I950M	09/02/1961	50,73656	0	4	0	4	
2253	TENUTA MONTICELLI S.A.S. DI BOTTAZZO ANASTASIA & C. SOCIETA' AGRICOLA	04317930750		50,79167	0	4	0	4	
2254	GUIDA MASSIMO	GDUMSM61A17I172V	17/01/1961	50,79839	0	4	0	4	
2255	COLETTA DOMENICO	CLTDNC61A16I066O	16/01/1961	50,80108	0	4	0	4	
2256	GIACOVELLI GIOVANNI	GCVGNN61A10D508Q	10/01/1961	50,81720	0	4	0	4	
2257	RODIGLIANO SALVATORE	RDGSVT61A03L484E	03/01/1961	50,83602	0	4	0	4	
2258	SOZZI NUNZIA ROMANA	SZZNZR61D42G187U	02/01/1961	50,83871	0	4	0	4	
2259	BARONE ADRIANO	BRNDRN60T29F101O	29/12/1960	50,84946	0	4	0	4	
2260	ZACHEO TOMMASO	ZCHTMS60T06F101Q	06/12/1960	50,91129	0	4	0	4	

## PSR PUGLIA 2007 - 2013

MISURA 216 "SOSTEGNO AGLI INVESTIMENTI NON PRODUTTIVI IN CAMPO AGRICOLO"  
 AZIONE 1 - "RIPRISTINO MURETTI A SECCO"  
 BANDO PUBBLICATO SUL BURP 151 del 29/09/2011



Regione Puglia  
 Area Politiche per lo Sviluppo Rurale

### Graduatoria delle domande inviate entro il termine stabilito per la prima scadenza periodica

N. ORDINE	RAGIONE SOCIALE	P.IVA/ COD. FISCALE	DATA DI NASCITA	ETA'	PUNTEGGIO			PUNTEGGIO TOTALE
					INTERVENTI IN AREA NATURA 2000 E ALTRE AREE PROTETTE	INTERVENTI IN AMBITI TERRITORIALI DEL P.P.T.R.	INTERVENTI IN PARTICELLE CON ULIVETI MONUMENTALI	
2261	PIPOLI CATERINA	PPLCRN60R88F152E	28/10/1960	51,01882	0	4	0	4
2262	MEZZAPESA STEFANO	MZZSFN60R17A149U	17/10/1960	51,04839	0	4	0	4
2263	PUGLIESE VITA	PGLVTT60R55G187Y	15/10/1960	51,05376	0	4	0	4
2264	MORGANTE DANIELA	MRGDNL60R50D883U	10/10/1960	51,06720	0	4	0	4
2265	AMICO ANTONIO	MCANTN60P18C424R	18/09/1960	51,12903	0	4	0	4
2266	CATAMO SALVATORE GRAZIO	CTMSVT60P09F916O	09/09/1960	51,15323	0	4	0	4
2267	MONTINARO LUCIANO	MNTLCN60P06B822E	06/09/1960	51,16129	0	4	0	4
2268	RAHELI ROBERTO	RHLRRT60M30A185R	30/08/1960	51,18011	0	4	0	4
2269	MICCOLIS VITANTONIO	MCCVNT60M05C134P	05/08/1960	51,24731	0	4	0	4
2270	TAGLIAFERRO LUIGI	TGLLGL60M01D044Q	01/08/1960	51,25806	0	4	0	4
2271	MASSERIA ALTI PARETI SOCIETA' AGRICOLA A R.L.	04239600754	13/07/1960	51,30914	0	4	0	4
2272	CISTERNINO ANGELO	CSTNGL60L07C975Z	07/07/1960	51,32527	0	4	0	4
2273	LANZO COSIMO	LNZCSM60L07L064Z	07/07/1960	51,32527	0	4	0	4
2274	ANDRISANI GIOVANNI	NDRGNN60L04C424Q	04/07/1960	51,33333	0	4	0	4
2275	VENTURI ANTONIO	VNTNTN60E15E506R	15/05/1960	51,47043	0	4	0	4
2276	I SEI CONI DI DANIO GRAZIELLA & C. SNC	02862160732	08/05/1960	51,48925	0	4	0	4
2277	AZIENDA AGRICOLA DI FRANCO SOCIETA' AGRICOLA SEMPLICE	06466350722		51,52016	0	4	0	4
2278	COLELLA FABIO	CLLFBA60D18G787L	18/04/1960	51,54570	0	4	0	4
2279	FONDAZIONE LE COSTANTINE	02152650756	31/03/1960	51,59409	0	4	0	4
2280	LATORRE CATERINA	LTRCRN60C45C763T	05/03/1960	51,66398	0	4	0	4





Regione Puglia  
Area Politiche per lo Sviluppo Rurale

## PSR PUGLIA 2007 - 2013

MISURA 216 "SOSTEGNO AGLI INVESTIMENTI NON PRODUTTIVI IN CAMPO AGRICOLO"  
AZIONE 1 - "RIPRISTINO MURETTI A SECCO"  
BANDO PUBBLICATO SUL BURP 151 del 29/09/2011

### Graduatoria delle domande inviate entro il termine stabilito per la prima scadenza periodica

N. ORDINE	RAGIONE SOCIALE	P.IVA/ COD. FISCALE	DATA DI NASCITA	ETA'	PUNTEGGIO				PUNTEGGIO TOTALE
					INTERVENTI IN AREA NATURA 2000 E ALTRE AREE PROTETTE	INTERVENTI IN AMBITI TERRITORIALI DEL P.P.T.R.	INTERVENTI IN PARTICELLE CON ULIVETI MONUMENTALI		
2281	D'AMICO PIETRO	DMCPTR60B29G187J	29/02/1960	51,68280	0	4	0	4	4
2282	PALMA GIOVANNI	PLMGNN60A20B413E	20/01/1960	51,79032	0	4	0	4	4
2283	ROMANO ANNA	RMNNNA60A50F842Y	10/01/1960	51,81720	0	4	0	4	4
2284	CAROLI CATALDO	CRLCLD60A01C424V	01/01/1960	51,84140	0	4	0	4	4
2285	LUISI ROSA CLEMENTINA	LSURCL59S63H096U	23/11/1959	51,94892	0	4	0	4	4
2286	FALCONIERI LUCIANA	FLCLCN59R50F842X	10/10/1959	52,06720	0	4	0	4	4
2287	RINALDI ANNA MARIA	RNLNMR59M62C134I	22/08/1959	52,20161	0	4	0	4	4
2288	CONTINI MONICA	CNTMNC59M49A662B	09/08/1959	52,23656	0	4	0	4	4
2289	AZIENDA AGRICOLA MONTE DELLA VECCHIA DI SGOBBA G. & F. SNC	04463630725		52,24892	0	4	0	4	4
2290	GRECO ALFREDO	GRCLRD59L12L462S	12/07/1959	52,31183	0	4	0	4	4
2291	FRANCIOSO ENZO	FRNNZE59H04H147K	04/06/1959	52,41667	0	4	0	4	4
2292	COMES FRANCESCO	CMSFNC59E12D508Y	12/05/1959	52,47849	0	4	0	4	4
2293	GALLUCCIO GIUSEPPEMARCO	GLLGPP59D18D862G	18/04/1959	52,54570	0	4	0	4	4
2294	MONTINARO SALVATORA	MNTSVT59B65E506J	25/02/1959	52,69355	0	4	0	4	4
2295	CASTRIOTA MARIAGRAZIA	CSTMGR59B47A944C	07/02/1959	52,74194	0	4	0	4	4
2296	LIGORIO ANNA MARIA	LGRNMR58S70D761D	30/11/1958	52,93011	0	4	0	4	4
2297	LUCA ANTONIO	LCUNTN58R22A042E	22/10/1958	53,03495	0	4	0	4	4
2298	LA CARRUBBA SALVATRICE	LCRSVT58P55H163T	15/09/1958	53,13710	0	4	0	4	4
2299	GUARINI ALBA	GRNLBA58P46D508L	06/09/1958	53,16129	0	4	0	4	4
2300	VERDE AMICO - SOCIETA' COOPERTIVA	02195570730		53,16398	0	4	0	4	4

## PSR PUGLIA 2007 - 2013

MISURA 216 "SOSTEGNO AGLI INVESTIMENTI NON PRODUTTIVI IN CAMPO AGRICOLO"  
 AZIONE 1 - "RIPRISTINO MURETTI A SECCO"  
 BANDO PUBBLICATO SUL BURP 151 del 29/09/2011



Regione Puglia  
 Area Politiche per lo Sviluppo Rurale

### Graduatoria delle domande inviate entro il termine stabilito per la prima scadenza periodica

N. ORDINE	RAGIONE SOCIALE	P.IVA/ COD. FISCALE	DATA DI NASCITA	ETA'	PUNTEGGIO				PUNTEGGIO TOTALE
					INTERVENTI IN AREA NATURA 2000 E ALTRE AREE PROTETTE	INTERVENTI IN AMBITI TERRITORIALI DEL P.P.T.R.	INTERVENTI IN PARTICELLE CON ULIVETI MONUMENTALI		
2301	ZIZZI VITO	ZZZVTI58L19C741C	19/07/1958	53,29301	0	4	0	4	4
2302	SCARCIA DAMIANO	SCRD MN58L17B413N	17/07/1958	53,29839	0	4	0	4	4
2303	SPAGNA LUIGIA ROSA	SPGLRS58H61A350G	21/06/1958	53,37097	0	4	0	4	4
2304	QUIETE GIUSEPPE	QTUGPP58H07E986M	07/06/1958	53,40860	0	4	0	4	4
2305	LEONE GIUSEPPE	LINEGPP58H03D508A	03/06/1958	53,41935	0	4	0	4	4
2306	LAMANNA ONOFRIO	LIMNNFR58E29F376K	29/05/1958	53,43280	0	4	0	4	4
2307	VITALE ANNA	VTLNNA58E66C424J	26/05/1958	53,44086	0	4	0	4	4
2308	ORLANDINI BENIGNO	RLNBGN58D19I887O	19/04/1958	53,54301	0	4	0	4	4
2309	FRANZA ROCCO	FRNRCC58D14L484T	14/04/1958	53,55645	0	4	0	4	4
2310	CONVERTINO GIUSEPPA ANTONIA	CNVGPP58D45E986P	05/04/1958	53,58065	0	4	0	4	4
2311	CONGEDI COSIMO	CNGCSM58C06L484H	06/03/1958	53,66129	0	4	0	4	4
2312	SANTORO MARIO VITO CATALDO	SNTMVT58B06I045M	06/02/1958	53,74462	0	4	0	4	4
2313	BAGLIVI SALVATORE	BGLSVT57T23L776U	23/12/1957	53,86559	0	4	0	4	4
2314	BARLETTA AURELIA	BRLRLA57S69C424T	29/11/1957	53,93280	0	4	0	4	4
2315	GRECO PAOLO	GRGPLA57S11B690L	11/11/1957	53,98118	0	4	0	4	4
2316	FORNELLI GIUSEPPE	FRNGPP57S10C865S	10/11/1957	53,98387	0	4	0	4	4
2317	MIGLIETTA MARIA LUIGIA	MGLMLG57R66F970D	26/10/1957	54,02419	0	4	0	4	4
2318	GALLUCCIO AGATA MARIA	GLLGMR57R64D862R	24/10/1957	54,02957	0	4	0	4	4
2319	TAURO FILOMENO	TRAFMN57R21D508D	21/10/1957	54,03763	0	4	0	4	4
2320	GIANNOCCARO S.A.S. - SOCIETA' AGRICOLA DI GIANNOCCARO GIOVANNI	0648848072I		54,21774	0	4	0	4	4



Regione Puglia  
Area Politiche per lo Sviluppo Rurale

## PSR PUGLIA 2007 - 2013

MISURA 216 "SOSTEGNO AGLI INVESTIMENTI NON PRODUTTIVI IN CAMPO AGRICOLO"  
AZIONE 1 - "RIPRISTINO MURETTI A SECCO"  
BANDO PUBBLICATO SUL BURP 151 del 29/09/2011

### Graduatoria delle domande inviate entro il termine stabilito per la prima scadenza periodica

N. ORDINE	RAGIONE SOCIALE	P.IVA/ COD. FISCALE	DATA DI NASCITA	ETA'	PUNTEGGIO				PUNTEGGIO TOTALE
					INTERVENTI IN AREA NATURA 2000 E ALTRE AREE PROTETTE	INTERVENTI IN AMBITI TERRITORIALI DEL P.P.T.R.	INTERVENTI IN PARTICELLE CON ULIVETI MONUMENTALI		
2321	DEMOLA QUIRICO	DMLQRC57M09D508N	09/08/1957	54,23656	0	4	0	4	4
2322	AGRICOLA COSMA SOCIETA AGRICOLA SEMPL. DI NETTIL. & C.	05898380729		54,44489	0	4	0	4	4
2323	CUCURACHI RAFFAELE	CCRRFL57D06L711X	06/04/1957	54,57796	0	4	0	4	4
2324	SEMERARO FRANCESCO PAOLO	SMRFNC57C16D171G	16/03/1957	54,63441	0	4	0	4	4
2325	FRANZA DARIO	FRNDRA57B27L484H	27/02/1957	54,68817	0	4	0	4	4
2326	ZACHEO GIOVANNI	ZCHGNN57B11E979Z	11/02/1957	54,73118	0	4	0	4	4
2327	MAGICA 1 S.R.L. - SOCIETA' AGRICOLA	02176770747	07/11/1956	54,99194	0	4	0	4	4
2328	SGOBBA ISABELLA	SGBSLL56P68F376C	28/09/1956	55,10215	0	4	0	4	4
2329	PICCINNI MARIA	PCCMRA56P68L484K	28/09/1956	55,10215	0	4	0	4	4
2330	GIGANTE MARISA	GGNMRS56P66H096Y	26/09/1956	55,10753	0	4	0	4	4
2331	BIANCO STEFANO	BNCSFN56L08F915O	08/07/1956	55,32258	0	4	0	4	4
2332	DERIU GIOVANNA PAOLA	DREGNN56L43B745L	03/07/1956	55,33602	0	4	0	4	4
2333	CALO' MARIA ROSARIA	GLAMRS56L42A849B	02/07/1956	55,33871	0	4	0	4	4
2334	CONVERTINO LUCIA	CNVLCU56H58D508D	18/06/1956	55,37903	0	4	0	4	4
2335	ROSAFIO GIUSEPPE	RSFGPP56E25G378P	25/05/1956	55,44355	0	4	0	4	4
2336	PASCALI ANNA ADELE	PSCNDL56C68E979D	28/03/1956	55,60215	0	4	0	4	4
2337	PRATO DARIO	PRTDRA56C21930A	21/03/1956	55,62097	0	4	0	4	4
2338	ABATERUSSO ERNESTO	BTRRSU56B18G378X	18/02/1956	55,71237	0	4	0	4	4
2339	DE BENEDETTO SALVATORE	DBNSVT56B17L485X	17/02/1956	55,71505	0	4	0	4	4
2340	RIFUGIO S.S.	03755770751	07/02/1956	55,74194	0	4	0	4	4

## PSR PUGLIA 2007 - 2013

MISURA 216 "SOSTEGNO AGLI INVESTIMENTI NON PRODUTTIVI IN CAMPO AGRICOLO"  
 AZIONE 1 - "RIPRISTINO MURETTI A SECCO"  
 BANDO PUBBLICATO SUL BURP 151 del 29/09/2011



Regione Puglia  
 Area Politiche per lo Sviluppo Rurale

### Graduatoria delle domande inviate entro il termine stabilito per la prima scadenza periodica

N. ORDINE	RAGIONE SOCIALE	P.IVA/ COD. FISCALE	DATA DI NASCITA	ETA'	PUNTEGGIO			
					INTERVENTI IN AREA NATURA 2000 E ALTRE AREE PROTETTE	INTERVENTI IN AMBITI TERRITORIALI DEL P.P.T.R.	INTERVENTI IN PARTICELLE CON ULIVETI MONUMENTALI	PUNTEGGIO TOTALE
2341	ZECCA NOBILE DEI CONTI MARIO	ZCCMRA68B07E5060	07/02/1956	55,74194	0	4	0	4
2342	ARGENTIERI GRAZIA	RGNGRZ56A69G187V	29/01/1956	55,76613	0	4	0	4
2343	CONOCI MARIA ANTONIA	CNCMNT56A59B822R	19/01/1956	55,79301	0	4	0	4
2344	PIANGEVINO ACHILLE	PNGCLL56A18A662K	18/01/1956	55,79570	0	4	0	4
2345	RICCIARDI PAOLO	RCCPLA56A05G188W	05/01/1956	55,83065	0	4	0	4
2346	CAZZELLA FRANCESCO	CZZFNC55R27D883G	27/10/1955	56,02151	0	4	0	4
2347	CUCUGLIATO REALINA	CCGRLN55R60L776J	20/10/1955	56,04032	0	4	0	4
2348	EREDI CUCUGLIATO DI CANDELIERI ANNA & FIGLI	03508820754	20/10/1955	56,04032	0	4	0	4
2349	MANIERI ELIA VINCENZO ROSARIO	MNRVCN55R02F842M	02/10/1955	56,08871	0	4	0	4
2350	NAPOLI COSIMO	NPLCSM55P30A208K	30/09/1955	56,09677	0	4	0	4
2351	PIPOLI ANNA FILOMENA	PPLNFL55P65F376D	25/09/1955	56,11022	0	4	0	4
2352	LEONE ANGELA	LNENGL55M66G187X	26/08/1955	56,19086	0	4	0	4
2353	AGNUSDEI GIOVANNI	GNSGNN55M10E882X	10/08/1955	56,23387	0	4	0	4
2354	GIGANTE STELLA	GGNSLL55M48A149C	08/08/1955	56,23925	0	4	0	4
2355	MARCUCCIO LEONARDO	MRCCLR55L06E979W	06/07/1955	56,32796	0	4	0	4
2356	NIGRO ANININA	NGRNNN55H60C726C	20/06/1955	56,37366	0	4	0	4
2357	SAMMARCO PIERINA	SMMPRN55H55B180L	15/06/1955	56,38710	0	4	0	4
2358	RESCIO ELEONORA	RSCLNR55E63F101U	23/05/1955	56,44892	0	4	0	4
2359	ELIA ROSARIO	LEIRSR55E10C424U	10/05/1955	56,48387	0	4	0	4
2360	PUGLIESE COSIMO FRANCESCO	PGLCMF55E10H096V	10/05/1955	56,48387	0	4	0	4



Regione Puglia  
Area Politiche per lo Sviluppo Rurale

## PSR PUGLIA 2007 - 2013

MISURA 216 "SOSTEGNO AGLI INVESTIMENTI NON PRODUTTIVI IN CAMPO AGRICOLO"  
AZIONE 1 - "RIPRISTINO MURETTI A SECCO"  
BANDO PUBBLICATO SUL BURP 151 del 29/09/2011

### Graduatoria delle domande inviate entro il termine stabilito per la prima scadenza periodica

N. ORDINE	RAGIONE SOCIALE	P.IVA/ COD. FISCALE	DATA DI NASCITA	ETA'	PUNTEGGIO				PUNTEGGIO TOTALE
					INTERVENTI IN AREA NATURA 2000 E ALTRE AREE PROTETTE	INTERVENTI IN AMBITI TERRITORIALI DEL P.P.T.R.	INTERVENTI IN PARTICELLE CON ULIVETI MONUMENTALI		
2361	MAIRO SALVATORE CONSIGLIO	MRASVT55D27L776V	27/04/1955	56,52151	0	4	0	4	4
2362	LAGHEZZA SALVATORE	LGHSVT55D15B809Y	15/04/1955	56,55376	0	4	0	4	4
2363	MOSCARA SALVATORE	MSCSVT55C28D862J	28/03/1955	56,60215	0	4	0	4	4
2364	PREITE OSVALDO	PRTSLD55C22D883W	22/03/1955	56,61828	0	4	0	4	4
2365	GALLUZZI SRL	05725410723	10/03/1955	56,65054	0	4	0	4	4
2366	DE MAGISTRIS DEMETRIO	DMGDR55C06G098L	06/03/1955	56,66129	0	4	0	4	4
2367	DILEO FELICE	DLIFLC55A24D508J	24/01/1955	56,77957	0	4	0	4	4
2368	MELE VINCENZA	MLEVCN54R49D006Q	09/10/1954	57,06989	0	4	0	4	4
2369	CASELLA ANTONIO	CSLNTN54P28H643L	28/09/1954	57,10215	0	4	0	4	4
2370	MEZZAPESA GIUSEPPE	MZZGPP54P18H096G	18/09/1954	57,12903	0	4	0	4	4
2371	SEMERARO NUNZIO	SMRNNZ54P06D508E	06/09/1954	57,16129	0	4	0	4	4
2372	URSO SALVATORE	RSUSVT54M11F221H	11/08/1954	57,23118	0	4	0	4	4
2373	DE FILIPPIS GIUSEPPE	DFLGGP54L07I930H	07/07/1954	57,32527	0	4	0	4	4
2374	PIEPOLI DONATO ANTONIO	PPLDTN54H05C134J	05/06/1954	57,41398	0	4	0	4	4
2375	SOCIET? AGRICOLA CICCIO GATTO	04274990755		57,41756	0	4	0	4	4
2376	ORLANDO AGATA	RLNGTA54E58E979G	18/05/1954	57,46237	0	4	0	4	4
2377	GUARNIERI DONATO	GRNDNT54E09G187Q	09/05/1954	57,48656	0	4	0	4	4
2378	PATIANNIA DONATO	PTNDNT54E07B180H	07/05/1954	57,49194	0	4	0	4	4
2379	TANZARELLA DOMENICO	TNZDNC54D15G187O	15/04/1954	57,55376	0	4	0	4	4
2380	BIENNA LUISA MARIA	BNNLMR54C65G188X	25/03/1954	57,61022	0	4	0	4	4

## PSR PUGLIA 2007 - 2013

MISURA 216 "SOSTEGNO AGLI INVESTIMENTI NON PRODUTTIVI IN CAMPO AGRICOLO"  
 AZIONE 1 - "RIPRISTINO MURETTI A SECCO"  
 BANDO PUBBLICATO SUL BURP 151 del 29/09/2011



Regione Puglia  
 Area Politiche per lo Sviluppo Rurale

### Graduatoria delle domande inviate entro il termine stabilito per la prima scadenza periodica

N. ORDINE	RAGIONE SOCIALE	P.IVA/ COD. FISCALE	DATA DI NASCITA	ETA'	PUNTEGGIO				PUNTEGGIO TOTALE
					INTERVENTI IN AREA NATURA 2000 E ALTRE AREE PROTETTE	INTERVENTI IN AMBITI TERRITORIALI DEL P.P.T.R.	INTERVENTI IN PARTICELLE CON ULIVETI MONUMENTALI		
2381	MONTEFUSCO FRANCO	MINTFNC54B26E979D	26/02/1954	57,69086	0	4	0	4	4
2382	NUZZO FRANCESCO	NZZFNC64A08L049N	08/01/1954	57,82258	0	4	0	4	4
2383	LATINO PANTALEO	LTNPTL54A03F842L	03/01/1954	57,83602	0	4	0	4	4
2384	D'ERCHIA FRANCESCO	DRCFNC63S22F027M	22/11/1953	57,95161	0	4	0	4	4
2385	ZIGRINO COMASIA	ZGRCMS53R70E986Z	30/10/1953	58,01344	0	4	0	4	4
2386	MATARRESE GIUSEPPE	MTRGPP53R21E986N	21/10/1953	58,03763	0	4	0	4	4
2387	MASTROCHIRICO PIETRO	MSTPT TR53P23D508D	23/09/1953	58,11559	0	4	0	4	4
2388	MANNO LUCIANO	MNNLNC63M25Z103F	25/08/1953	58,19355	0	4	0	4	4
2389	D'ONGHIA TOMMASO	DNGTMS53M16F915Y	16/08/1953	58,21774	0	4	0	4	4
2390	ROSATO FILIPPO	RSTFPP53L10E645R	10/07/1953	58,31720	0	4	0	4	4
2391	GUERRIERI PASQUALE	GRRPQL53L01F970W	01/07/1953	58,34140	0	4	0	4	4
2392	RICCI ELISABETTA	RCCLBT53H61E986C	21/06/1953	58,37097	0	4	0	4	4
2393	DEMOLA IGNAZIO	DMLGNZ53E29D508B	29/05/1953	58,43280	0	4	0	4	4
2394	GUSTAPANE ANNAMARIA	GSTNMR53E68E506V	28/05/1953	58,43548	0	4	0	4	4
2395	ATTANASIO DONATO	TTNDNT53D01D883Z	01/04/1953	58,59140	0	4	0	4	4
2396	ZIZZI ANTONIO	ZZZNTN53C27C741S	27/03/1953	58,60484	0	4	0	4	4
2397	PUTEO SANTE	PTUSNT53A19F376M	19/01/1953	58,79301	0	4	0	4	4
2398	FEDELE MILENA	FDLMLN52T54D862V	14/12/1952	58,88978	0	4	0	4	4
2399	IGNOBILE ALBERICO	GNBLRC52M24D508Y	24/08/1952	59,19624	0	4	0	4	4
2400	PASTORE ANTONIA	PSTNTN52M43G187U	03/08/1952	59,25269	0	4	0	4	4



Regione Puglia  
Area Politiche per lo Sviluppo Rurale

## PSR PUGLIA 2007 - 2013

MISURA 216 "SOSTEGNO AGLI INVESTIMENTI NON PRODUTTIVI IN CAMPO AGRICOLO"  
AZIONE 1 - "RIPRISTINO MURETTI A SECCO"  
BANDO PUBBLICATO SUL BURP 151 del 29/09/2011

### Graduatoria delle domande inviate entro il termine stabilito per la prima scadenza periodica

N. ORDINE	RAGIONE SOCIALE	P.IVA/ COD. FISCALE	DATA DI NASCITA	ETA'	PUNTEGGIO				PUNTEGGIO TOTALE
					INTERVENTI IN AREA NATURA 2000 E ALTRE AREE PROTETTE	INTERVENTI IN AMBITI TERRITORIALI DEL P.P.T.R.	INTERVENTI IN PARTICELLE CON ULIVETI MONUMENTALI		
2401	RUBICHI FRANCESCO	RBCFNC52H03F101H	03/06/1952	59,41935	0	4	0	4	
2402	TANZARELLA BONAVENTURA	TNZBVN52E06G187O	06/05/1952	59,49462	0	4	0	4	
2403	PRUDENTINO FRANCESCO	PRDFNC52C22C424Z	22/03/1952	59,61828	0	4	0	4	
2404	SOZZI MATTEO	SZZMTT52B11G187W	11/02/1952	59,73118	0	4	0	4	
2405	GRASSI NICOLA	GRSNCL52A15E986V	15/01/1952	59,80376	0	4	0	4	
2406	CALABRETTO CATALDO DOMENICO	CLBCLD51T29A149X	29/12/1951	59,84946	0	4	0	4	
2407	TURI ANTONIO	TRUNTN51S26F101F	26/11/1951	59,94086	0	4	0	4	
2408	MANCINI GENNARO	MNCGNR51R21G787V	21/10/1951	60,03763	0	4	0	4	
2409	DE CAROLIS GIULIA	DCRGLI51R50A662L	10/10/1951	60,06720	0	4	0	4	
2410	ROMITO FRANCESCO	RMTFNC51P18A149T	18/09/1951	60,12903	0	4	0	4	
2411	PASTORE CASIMINA	PSTCMN51P49Z103M	09/09/1951	60,15323	0	4	0	4	
2412	PINTO VITO	PNTVTI51M23E645U	23/08/1951	60,19892	0	4	0	4	
2413	DE MARCO CARMINE	DMRCMN51M16F842L	16/08/1951	60,21774	0	4	0	4	
2414	BOTRUGNO-LANZILOTTI TOMMASINA	BTRTMS51L64B809A	24/07/1951	60,27957	0	4	0	4	
2415	PERRINI VITA	PRRVTI51L49E986G	09/07/1951	60,31989	0	4	0	4	
2416	TURI MAURIZIO	TRUMRZ51D15F101C	15/04/1951	60,55376	0	4	0	4	
2417	CAMPANELLA MATTEO RAFFAELE	CMPMTR51C25H096Z	25/03/1951	60,61022	0	4	0	4	
2418	BALDI GIOVANNI	BLDGNN51C23G285N	23/03/1951	60,61559	0	4	0	4	
2419	TONTI ANDREA	TNTNDR51B10H047T	10/02/1951	60,73387	0	4	0	4	
2420	SARACINO MICHELE	SRCMHL51B02B690P	02/02/1951	60,75538	0	4	0	4	

## PSR PUGLIA 2007 - 2013

MISURA 216 "SOSTEGNO AGLI INVESTIMENTI NON PRODUTTIVI IN CAMPO AGRICOLO"  
 AZIONE 1 - "RIPRISTINO MURETTI A SECCO"  
 BANDO PUBBLICATO SUL BURP 151 del 29/09/2011



Regione Puglia  
 Area Politiche per lo Sviluppo Rurale

### Graduatoria delle domande inviate entro il termine stabilito per la prima scadenza periodica

N. ORDINE	RAGIONE SOCIALE	P.IVA/ COD. FISCALE	DATA DI NASCITA	ETA'	PUNTEGGIO				PUNTEGGIO TOTALE
					INTERVENTI IN AREA NATURA 2000 E ALTRE AREE PROTETTE	INTERVENTI IN AMBITI TERRITORIALI DEL P.P.T.R.	INTERVENTI IN PARTICELLE CON ULIVETI MONUMENTALI		
2421	DIMOLA MARGHERITA	DMLMGH51A62F376N	22/01/1951	60,78495	0	4	0	4	
2422	IGNISCI GIORGIO	GNSGRG51A14A149G	14/01/1951	60,80645	0	4	0	4	
2423	BARCHETTI MARCELLA	BRCMCL51A51L049D	11/01/1951	60,81452	0	4	0	4	
2424	FRANZA SALVATORE	FRNSVT51A05L484G	05/01/1951	60,83065	0	4	0	4	
2425	MAGNOLO VIRGILIO	MGNVGL50S29I780R	29/11/1950	60,93280	0	4	0	4	
2426	ZUCCARO LUIGI	ZCCLGU50R25F842P	25/10/1950	61,02888	0	4	0	4	
2427	FRAGNELLI MARIA	FRGMRA50P66C424U	29/09/1950	61,09946	0	4	0	4	
2428	DE MATTEIS LUCIANO	DMTLCN50M26A281T	26/08/1950	61,19086	0	4	0	4	
2429	IMPRESA AGRICOLA F.LLI DI PALMA SDF	03662320724		61,19355	0	4	0	4	
2430	RESCIO ANTONIO	RSCNTN50M23E979I	23/08/1950	61,19892	0	4	0	4	
2431	MANCARELLA SANTO	MNCSNT50M21E979X	21/08/1950	61,20430	0	4	0	4	
2432	COMES VITO	CMSVTI50M05G787I	05/08/1950	61,24731	0	4	0	4	
2433	PAGLIALONGA MARIO	PGLMRA50M03C865H	03/08/1950	61,25269	0	4	0	4	
2434	COLIZZI MARIO	CLZMRA50L23F816V	23/07/1950	61,28226	0	4	0	4	
2435	RODIO ANNA MARIA	RDONMR50H55G187T	15/06/1950	61,38710	0	4	0	4	
2436	RUGGIERO NICOLO'	RGGNCL50E23F376T	23/05/1950	61,44892	0	4	0	4	
2437	DE LEONARDIS MICHELE	DLNMHL50C04A149A	04/03/1950	61,66667	0	4	0	4	
2438	FALCO DOMENICO	FLCDNC50C02E506F	02/03/1950	61,67204	0	4	0	4	
2439	GIANFREDA QUINTINO	GNFQTN49S11C865Z	11/11/1949	61,98118	0	4	0	4	
2440	PENTASSUGLIA STEFANO	PNTSFN49R23G187K	23/10/1949	62,03226	0	4	0	4	





Regione Puglia  
Area Politiche per lo Sviluppo Rurale

## PSR PUGLIA 2007 - 2013

MISURA 216 "SOSTEGNO AGLI INVESTIMENTI NON PRODUTTIVI IN CAMPO AGRICOLO"  
AZIONE 1 - "RIPRISTINO MURETTI A SECCO"  
BANDO PUBBLICATO SUL BURP 151 del 29/09/2011

### Graduatoria delle domande inviate entro il termine stabilito per la prima scadenza periodica

N. ORDINE	RAGIONE SOCIALE	P.IVA/ COD. FISCALE	DATA DI NASCITA	ETA'	PUNTEGGIO				PUNTEGGIO TOTALE
					INTERVENTI IN AREA NATURA 2000 E ALTRE AREE PROTETTE	INTERVENTI IN AMBITI TERRITORIALI DEL P.P.T.R.	INTERVENTI IN PARTICELLE CON ULIVETI MONUMENTALI		
2441	MASI DOMENICO	MSADNC49P28A149Z	28/09/1949	62,10215	0	4	0	4	4
2442	PASCALI VITO	PSCVTT49M19L776V	19/08/1949	62,20968	0	4	0	4	4
2443	MERICO ANTONIO	MRCNTN49L07E506V	07/07/1949	62,32527	0	4	0	4	4
2444	PIEPOLI PASQUALE	PPLPQL49H14A149U	14/06/1949	62,38978	0	4	0	4	4
2445	NETTI STEFANO	NTTSFN49H13F915Y	13/06/1949	62,39247	0	4	0	4	4
2446	PUGLIESE SANTE	PGLSNT49H13F376R	13/06/1949	62,39247	0	4	0	4	4
2447	LIGORIO COMASIA	LGRCMS49E65E986U	25/05/1949	62,44355	0	4	0	4	4
2448	MANCINA DAVIDE	MNCVDV49C01E506D	01/03/1949	62,67473	0	4	0	4	4
2449	POMES RACHELE	PMSRHL48S65G187V	25/11/1948	62,94355	0	4	0	4	4
2450	GOFFREDO FELICE	GFFFLC48R26F376Q	26/10/1948	63,02419	0	4	0	4	4
2451	PICCIOLO SALVATORE MARIO	PCCSVT49M24F881G	24/08/1948	63,19624	0	4	0	4	4
2452	MARTI NELLO	MRTINLL48L17I059V	17/07/1948	63,29839	0	4	0	4	4
2453	MARTELLA ANTONIO	MRTNTN48H18D305K	18/06/1948	63,37903	0	4	0	4	4
2454	SELICATO FRANCESCO	SLCFNC48E17F376D	17/05/1948	63,46505	0	4	0	4	4
2455	TRENTA PIETRO	TRNPTR48E10L776T	10/05/1948	63,48387	0	4	0	4	4
2456	PRUDENTINO GRAZIA	PRDGRZ48C53C424S	13/03/1948	63,64247	0	4	0	4	4
2457	DE FLORIO NICOLA	DFLNCL48B24L049G	24/02/1948	63,69624	0	4	0	4	4
2458	MAZZEO ORONZO NICOLA	MZZRZN48A18B690B	18/01/1948	63,79570	0	4	0	4	4
2459	LEOPIZZI COSIMO	LPZCSM47S30F842D	30/11/1947	63,93011	0	4	0	4	4
2460	DE GREGORIO ANTONIO	DGRNTN47P08E630S	08/09/1947	64,15691	0	4	0	4	4

## PSR PUGLIA 2007 - 2013

MISURA 216 "SOSTEGNO AGLI INVESTIMENTI NON PRODUTTIVI IN CAMPO AGRICOLO"  
 AZIONE 1 - "RIPRISTINO MURETTI A SECCO"  
 BANDO PUBBLICATO SUL BURP 151 del 29/09/2011



Regione Puglia  
 Area Politiche per lo Sviluppo Rurale

### Graduatoria delle domande inviate entro il termine stabilito per la prima scadenza periodica

N. ORDINE	RAGIONE SOCIALE	P.IVA/ COD. FISCALE	DATA DI NASCITA	ETA'	PUNTEGGIO				PUNTEGGIO TOTALE
					INTERVENTI IN AREA NATURA 2000 E ALTRE AREE PROTETTE	INTERVENTI IN AMBITI TERRITORIALI DEL P.P.T.R.	INTERVENTI IN PARTICELLE CON ULIVETI MONUMENTALI		
2461	CAZZETTA PALMA ORONZINA	CZZPMR47M66G285I	26/08/1947	64,19086	0	4	0	4	4
2462	ZIZZI BARTOLOMEO	ZZZBTL47M09G187B	09/08/1947	64,23656	0	4	0	4	4
2463	PICELLA TOMMASO	PCLTMS47L30C134Y	30/07/1947	64,26344	0	4	0	4	4
2464	LEO ANTONIO	LEONTN47L17B809I	17/07/1947	64,29839	0	4	0	4	4
2465	PISANELLI GIUSEPPE	PSNGPP47L11F842P	11/07/1947	64,31452	0	4	0	4	4
2466	IGNISCI DOMENICO	GNSDNC47H17A149L	17/06/1947	64,38172	0	4	0	4	4
2467	ZIZZI GRAZIA	ZZZGRZ47H41C741O	01/06/1947	64,42473	0	4	0	4	4
2468	SPAGNOLO LEONARDO	SPGLRD47D28B822F	28/04/1947	64,51882	0	4	0	4	4
2469	BELI CARMELO	BLECML47D13L776C	13/04/1947	64,55914	0	4	0	4	4
2470	L.D. S.R.L.	02531300735	21/03/1947	64,62097	0	4	0	4	4
2471	FORLEO ADINA	FRLDNA47C59F376I	19/03/1947	64,62634	0	4	0	4	4
2472	FERRANTE COSIMO	FRRCSM47C18L011O	18/03/1947	64,62903	0	4	0	4	4
2473	MARCUCCIO ANTONIO	MRCNNT47B17E979L	17/02/1947	64,71505	0	4	0	4	4
2474	MERICO SALVATORE	MRCSVT47A22I549B	22/01/1947	64,78495	0	4	0	4	4
2475	BAGLIVI SALVATORE	BGLSVT47L21L776Z	21/01/1947	64,78763	0	4	0	4	4
2476	CARAMIA ANTONIA	CRVMNT47A58D508A	18/01/1947	64,79570	0	4	0	4	4
2477	SERRA GIOVANNI	SRRGN47A11B822R	11/01/1947	64,81452	0	4	0	4	4
2478	CALABRETTO CATALDO	CLBCLD46R31F376H	31/10/1946	65,01075	0	4	0	4	4
2479	GRATO PIETRO	GRTPTR46R22D862Z	22/10/1946	65,03495	0	4	0	4	4
2480	PESARE NICOLA	PSRNCL46R14E882X	14/10/1946	65,05645	0	4	0	4	4



Regione Puglia  
Area Politiche per lo Sviluppo Rurale

## PSR PUGLIA 2007 - 2013

MISURA 216 "SOSTEGNO AGLI INVESTIMENTI NON PRODUTTIVI IN CAMPO AGRICOLO"  
AZIONE 1 - "RIPRISTINO MURETTI A SECCO"  
BANDO PUBBLICATO SUL BURP 151 del 29/09/2011

### Graduatoria delle domande inviate entro il termine stabilito per la prima scadenza periodica

N. ORDINE	RAGIONE SOCIALE	P.IVA/ COD. FISCALE	DATA DI NASCITA	ETA'	PUNTEGGIO				PUNTEGGIO TOTALE
					INTERVENTI IN AREA NATURA 2000 E ALTRE AREE PROTETTE	INTERVENTI IN AMBITI TERRITORIALI DEL P.P.T.R.	INTERVENTI IN PARTICELLE CON ULIVETI MONUMENTALI		
2481	NEGRO ROSARIO	NGRRSR46R13A042R	13/10/1946	65,05914	0	4	0	4	
2482	GUARINI ROSA	GRNFSO46R52D508H	12/10/1946	65,06183	0	4	0	4	
2483	INAPOLI VITA LUCIA	NPLVLC46M46B413G	06/08/1946	65,24462	0	4	0	4	
2484	CARLINO ABBONDANZA LUCE	CRLBND46E65D237R	25/05/1946	65,44355	0	4	0	4	
2485	MONTANARO PALMA	MNTPLM46C66C424J	26/03/1946	65,60753	0	4	0	4	
2486	MANDURINO FRANCESCO ANTONIO	MNDFNC46A16E984J	16/01/1946	65,80108	0	4	0	4	
2487	BIENNA ENRICA	BNNNRC46A45G188S	05/01/1946	65,83065	0	4	0	4	
2488	BRUNO ANGELO	BRNNGL45S21C424W	21/11/1945	65,95430	0	4	0	4	
2489	DE BLASI VITO	DBLVTI45R25D851P	25/10/1945	66,02688	0	4	0	4	
2490	NETTI PIETRO PAOLO	NTTPRP45R01A149I	01/10/1945	66,09140	0	4	0	4	
2491	MANGIA ANNA MARIA	MNGNMR45P58D862M	18/09/1945	66,12903	0	4	0	4	
2492	NACCI ANTONIO	NCCNTN45L27C424W	27/07/1945	66,27151	0	4	0	4	
2493	LICASTRO SCARDINO ANNA PAOLA	LCSNPL45H69E506F	29/06/1945	66,34946	0	4	0	4	
2494	CARDONE GIOVANNI ANTONIO	CRDGNM45H13E645N	13/06/1945	66,39247	0	4	0	4	
2495	COLUCCI GIUSEPPE	CLCGPP45H03D508O	03/06/1945	66,41935	0	4	0	4	
2496	SOLETTI ANGELO	SLTNGL45E24G187L	24/05/1945	66,44624	0	4	0	4	
2497	MORO ANTONIA	MRONTN45D46G187B	06/04/1945	66,57796	0	4	0	4	
2498	ZAKA GIOVANNI	ZKAGNN45C20L484C	20/03/1945	66,62366	0	4	0	4	
2499	BOCCARELLO COSIMO	BCCCSM45C13H729D	13/03/1945	66,64247	0	4	0	4	
2500	RAVENNA MARIA ROSARIA	RVNMRS45A66G325V	26/01/1945	66,77419	0	4	0	4	

## PSR PUGLIA 2007 - 2013

MISURA 216 "SOSTEGNO AGLI INVESTIMENTI NON PRODUTTIVI IN CAMPO AGRICOLO"  
 AZIONE 1 - "RIPRISTINO MURETTI A SECCO"  
 BANDO PUBBLICATO SUL BURP 151 del 29/09/2011



Regione Puglia  
 Area Politiche per lo Sviluppo Rurale

### Graduatoria delle domande inviate entro il termine stabilito per la prima scadenza periodica

N. ORDINE	RAGIONE SOCIALE	P.IVA/ COD. FISCALE	DATA DI NASCITA	ETA'	PUNTEGGIO				PUNTEGGIO TOTALE
					INTERVENTI IN AREA NATURA 2000 E ALTRE AREE PROTETTE	INTERVENTI IN AMBITI TERRITORIALI DEL P.P.T.R.	INTERVENTI IN PARTICELLE CON ULIVETI MONUMENTALI		
2501	SANTINI IMMACOLATA	SNTMCL45A66D508I	26/01/1945	66,77419	0	4	0	4	
2502	GIROLAMO TOMMASO	GRLTMS44T09A149I	09/12/1944	66,90323	0	4	0	4	
2503	LAPADULA VITTORIO	LPDVTR44T06D508Z	06/12/1944	66,91129	0	4	0	4	
2504	GUSTAPANE ALESSANDRO	GSTLSN44P19E506X	19/09/1944	67,12634	0	4	0	4	
2505	RUCCO ROSA	RCCRSO44P56E506W	16/09/1944	67,13441	0	4	0	4	
2506	MASI ANNA	MSANNA44M50F915R	10/08/1944	67,23387	0	4	0	4	
2507	POTENZA FRANCESCO	PTNFNC44L30D508V	30/07/1944	67,26344	0	4	0	4	
2508	RIZZO FILIPPO	RZZFPP44L23E036Y	23/07/1944	67,28226	0	4	0	4	
2509	BIANCOLI MARIA ANTONIETTA	BNCMNT44H53D121M	13/06/1944	67,39247	0	4	0	4	
2510	SCHIAVONI GIANCARLO	SCHGCR44C22E882Q	22/03/1944	67,61828	0	4	0	4	
2511	FERRARO MARIO	FRRMRA44C01D851Z	01/03/1944	67,67473	0	4	0	4	
2512	ZIZZI SANTE	ZZZSNT44A26G187I	26/01/1944	67,77419	0	4	0	4	
2513	CASULLI GIUSEPPE	CSLGGPP44A02H096Y	02/01/1944	67,83871	0	4	0	4	
2514	DE DONATIS LUIGI	DDNLGU43H14G702N	14/06/1943	68,38978	0	4	0	4	
2515	LOPERFIDO CATERINA PASQUA	LPRCRN43D66A149J	25/04/1943	68,52688	0	4	0	4	
2516	CAMPANELLA GIOVANNI VITO	CMPGNN43C01F915M	01/03/1943	68,67473	0	4	0	4	
2517	MASTROMATTEO MARIA	MSTMRA43A64F027T	24/01/1943	68,77957	0	4	0	4	
2518	SANTORO NICOLA	SNTNCL43A13G187Q	13/01/1943	68,80914	0	4	0	4	
2519	SCARAFILE ANTONIA	SCRNTN42P64D508W	24/09/1942	69,11290	0	4	0	4	
2520	CORNACCHIA DONATO	CRNDNT42P20E979Y	20/09/1942	69,12366	0	4	0	4	



Regione Puglia  
Area Politiche per lo Sviluppo Rurale

## PSR PUGLIA 2007 - 2013

MISURA 216 "SOSTEGNO AGLI INVESTIMENTI NON PRODUTTIVI IN CAMPO AGRICOLO"  
AZIONE 1 - "RIPRISTINO MURETTI A SECCO"  
BANDO PUBBLICATO SUL BURP 151 del 29/09/2011

### Graduatoria delle domande inviate entro il termine stabilito per la prima scadenza periodica

N. ORDINE	RAGIONE SOCIALE	P.IVA/ COD. FISCALE	DATA DI NASCITA	ETA'	PUNTEGGIO				PUNTEGGIO TOTALE
					INTERVENTI IN AREA NATURA 2000 E ALTRE AREE PROTETTE	INTERVENTI IN AMBITI TERRITORIALI DEL P.P.T.R.	INTERVENTI IN PARTICELLE CON ULIVETI MONUMENTALI		
2521	LAGHEZZA NICOLA	LGHNCL42M12B809C	12/08/1942	69,22849	0	4	0	4	4
2522	COLELLA MARIO	CLLMRA42M06F101L	06/08/1942	69,24462	0	4	0	4	4
2523	MASI PAOLO	MSAPLA42L02F915M	02/07/1942	69,33871	0	4	0	4	4
2524	DE RINALDIS GIOVANNI ANTONIO	DRNGNN42H12E629D	12/06/1942	69,39516	0	4	0	4	4
2525	BUTTAZZO MARIA	BTTMRA42D52C334Y	12/04/1942	69,56183	0	4	0	4	4
2526	BELI ANINA	BLENNAA2A41L776P	01/01/1942	69,84140	0	4	0	4	4
2527	SEMERANO DONATA	SMRONT41T1G187G	31/12/1941	69,84409	0	4	0	4	4
2528	MATARRESE GENNARO	MTRGNR41S19E986Y	19/11/1941	69,95968	0	4	0	4	4
2529	CONTENTO ONOFRIO	CNTNFR41R22F376E	22/10/1941	70,03495	0	4	0	4	4
2530	DE GIORGIO LUIGI	DGR LGU41R08E986W	08/10/1941	70,07258	0	4	0	4	4
2531	SEMERARO EUGENIA	SMRGNE41L46D508A	06/07/1941	70,32796	0	4	0	4	4
2532	SARACINO GIOVANNI	SRCGNN41H12E979D	12/06/1941	70,39516	0	4	0	4	4
2533	PAPA GIUSEPPE	PPAGPP41C22I930U	22/03/1941	70,61828	0	4	0	4	4
2534	CAMPANILE ANNA	CMPNNA41B54G188G	14/02/1941	70,72312	0	4	0	4	4
2535	MAKYVA SRL	13385590156	20/01/1941	70,79032	0	4	0	4	4
2536	PALMISANO FRANCESCO PAOLO	PLMFNC40S07E645D	07/11/1940	70,99194	0	4	0	4	4
2537	CARDONE VITO	CRDVTI40R23E645E	23/10/1940	71,03226	0	4	0	4	4
2538	DEL GENIO ALBERTO	DLGLRT40P27F839U	27/09/1940	71,10484	0	4	0	4	4
2539	BARROTTA PANTALEO	BRRPTL40M11F842W	11/08/1940	71,23118	0	4	0	4	4
2540	MEROLA ANTONIO	MRLNTN40M08F221H	08/08/1940	71,23925	0	4	0	4	4

## PSR PUGLIA 2007 - 2013

MISURA 216 "SOSTEGNO AGLI INVESTIMENTI NON PRODUTTIVI IN CAMPO AGRICOLO"  
 AZIONE 1 - "RIPRISTINO MURETTI A SECCO"  
 BANDO PUBBLICATO SUL BURP 151 del 29/09/2011



Regione Puglia  
 Area Politiche per lo Sviluppo Rurale

### Graduatoria delle domande inviate entro il termine stabilito per la prima scadenza periodica

N. ORDINE	RAGIONE SOCIALE	P.IVA/ COD. FISCALE	DATA DI NASCITA	ETA'	PUNTEGGIO				PUNTEGGIO TOTALE
					INTERVENTI IN AREA NATURA 2000 E ALTRE AREE PROTETTE	INTERVENTI IN AMBITI TERRITORIALI DEL P.P.T.R.	INTERVENTI IN PARTICELLE CON ULIVETI MONUMENTALI		
2541	LOVECE ANTONIO	LVCNTN40L27C134M	27/07/1940	71,27151	0	4	0	4	
2542	DIORENZO GIUSEPPA	DLRGGP40E66F376T	26/05/1940	71,44086	0	4	0	4	
2543	NAVONE SERGIO	NVNSRG40D28F205X	28/04/1940	71,51882	0	4	0	4	
2544	MASTRIA VITO	MSTVT140C23L484X	23/03/1940	71,61559	0	4	0	4	
2545	FAIULO FIORAVANTE	FLAFVN40C22H047Z	22/03/1940	71,61828	0	4	0	4	
2546	GIGANTE LUIGI	GGNLGU40C20F915O	20/03/1940	71,62366	0	4	0	4	
2547	MASSERIA GUAPPI-SOCIETA' AGRICOLA A R.L.	02301780744	12/02/1940	71,72849	0	4	0	4	
2548	SCIAVILLA PASQUALE	SCVPQL39T17C741X	17/12/1939	71,88172	0	4	0	4	
2549	TONDI MARCELLA	TNDMCL39T55F152V	15/12/1939	71,88710	0	4	0	4	
2550	DOLLORENZO LUIGI	DLLLGU39S24I780L	29/11/1939	71,93280	0	4	0	4	
2551	BARNABA LEONARDO BARNABA VITTORIO	02405710720		72,08065	0	4	0	4	
2552	MARSELLA COSIMO	MRSCSM39C18E979L	18/03/1939	72,62903	0	4	0	4	
2553	MAIELLARO MADDALENA	MLLMDL39C42F376X	02/03/1939	72,67204	0	4	0	4	
2554	LONGO AGOSTINO	LNGGTN39A15C134G	15/01/1939	72,80376	0	4	0	4	
2555	DE SIMONE ANTONIO	DSMNTN39A14D508P	14/01/1939	72,80645	0	4	0	4	
2556	DE MITRI MARIA	DMTMRA38T54C424O	14/12/1938	72,88978	0	4	0	4	
2557	DIOMEDE VITTORIO	DMDVTR38R01A662X	01/10/1938	73,09140	0	4	0	4	
2558	URSO RITA	RSURTI38L61A281P	21/07/1938	73,28763	0	4	0	4	
2559	PALMIERI SALVATORE NICOLA	PLMSVT38L09D223G	09/07/1938	73,31989	0	4	0	4	
2560	PICCIURRO GIUSEPPE	PCCGPP38H04G273W	04/06/1938	73,41667	0	4	0	4	



Regione Puglia  
Area Politiche per lo Sviluppo Rurale

## PSR PUGLIA 2007 - 2013

MISURA 216 "SOSTEGNO AGLI INVESTIMENTI NON PRODUTTIVI IN CAMPO AGRICOLO"  
AZIONE 1 - "RIPRISTINO MURETTI A SECCO"  
BANDO PUBBLICATO SUL BURP 151 del 29/09/2011

### Graduatoria delle domande inviate entro il termine stabilito per la prima scadenza periodica

N. ORDINE	RAGIONE SOCIALE	P.IVA/ COD. FISCALE	DATA DI NASCITA	ETA'	PUNTEGGIO				PUNTEGGIO TOTALE
					INTERVENTI IN AREA NATURA 2000 E ALTRE AREE PROTETTE	INTERVENTI IN AMBITI TERRITORIALI DEL P.P.T.R.	INTERVENTI IN PARTICELLE CON ULIVETI MONUMENTALI		
2561	MANCO MICHELE	MNCMHL38E03F054X	03/05/1938	73,50269	0	4	0	4	
2562	COLOSSO ADOLFO	CLSDLF37S09L484U	09/11/1937	73,98656	0	4	0	4	
2563	AZIENDA AGRICOLA MARTUCCI DI NICOLA MARTUCCI & C. S.A.S.	04309210724	20/05/1937	74,45699	0	4	0	4	
2564	VILLANI MARIA RITA	VLLMRT37C48H047F	08/03/1937	74,65591	0	4	0	4	
2565	CORICCIATI CESARIO	CRCCSR36M05E979Z	05/08/1936	75,24731	0	4	0	4	
2566	DELLE DONNE CESARIO	DLLCSR36H11B413Y	11/06/1936	75,39785	0	4	0	4	
2567	DE LORENZIS SAVERIO	DLRSVR36E29H147O	29/05/1936	75,43280	0	4	0	4	
2568	ROLLO FERNANDO	RLFN36D23C978J	23/04/1936	75,53226	0	4	0	4	
2569	SGOBBA GIUSEPPE	SGBGPP36A01A149D	01/01/1936	75,84140	0	4	0	4	
2570	ALEMANNO ANTONIA	LMNNTN35S70F916U	30/11/1935	75,93011	0	4	0	4	
2571	SERIO FRANCESCO	SREFNC35S16H096H	16/11/1935	75,96774	0	4	0	4	
2572	LUNA SPERANZA	LNUSRN35R66H729E	20/10/1935	76,04032	0	4	0	4	
2573	BARDOSCIA ANTONIETTA MARIA	BRDNNT35R44D862M	04/10/1935	76,08333	0	4	0	4	
2574	DE CAROLIS STEFANO	DCRSFN35P08D508A	08/09/1935	76,15591	0	4	0	4	
2575	COSI TASCIO GIUSEPPE	CSTGPP35E19L419Q	19/05/1935	76,45968	0	4	0	4	
2576	DONADEO ANTONIO GIUSEPPE	DNDNNG36B01I923N	01/02/1935	76,75806	0	4	0	4	
2577	BORTONE OSVALDO	BRTSLD35A16D044Y	16/01/1935	76,80108	0	4	0	4	
2578	ABBRACCIAMENTO QUIRICO	BBRQRC35A05F376R	05/01/1935	76,83065	0	4	0	4	
2579	D'ONGHIA NICOLA	DNGNCL34T02F915E	02/12/1934	76,92204	0	4	0	4	
2580	MASTROLEO VITONICOLA	MSTVNC34R30C134A	30/10/1934	77,01344	0	4	0	4	

## PSR PUGLIA 2007 - 2013

MISURA 216 "SOSTEGNO AGLI INVESTIMENTI NON PRODUTTIVI IN CAMPO AGRICOLO"  
 AZIONE 1 - "RIPRISTINO MURETTI A SECCO"  
 BANDO PUBBLICATO SUL BURP 151 del 29/09/2011



Regione Puglia  
 Area Politiche per lo Sviluppo Rurale

### Graduatoria delle domande inviate entro il termine stabilito per la prima scadenza periodica

N. ORDINE	RAGIONE SOCIALE	P.IVA/ COD. FISCALE	DATA DI NASCITA	ETA'	PUNTEGGIO				PUNTEGGIO TOTALE
					INTERVENTI IN AREA NATURA 2000 E ALTRE AREE PROTETTE	INTERVENTI IN AMBITI TERRITORIALI DEL P.P.T.R.	INTERVENTI IN PARTICELLE CON ULIVETI MONUMENTALI		
2581	LORUSSO GRAZIA	LRSGRZ34P62E645D	22/09/1934	77,11828	0	4	0	4	4
2582	LAERA PAOLO	LRAPLA34M08F915Z	08/08/1934	77,23925	0	4	0	4	4
2583	PALADINI RAFFAELA	PLDRFL33P42E506M	02/09/1933	78,17204	0	4	0	4	4
2584	DE CARLO PIETRO	DCRPTR33H02A149Q	02/06/1933	78,42204	0	4	0	4	4
2585	ANCONA NICOLA	NCNNCL33H01C741R	01/06/1933	78,42473	0	4	0	4	4
2586	EREDI DI COLUCCIA GIUSEPPE	03792420758	23/11/1932	78,94892	0	4	0	4	4
2587	ARGENTIERO GIUSEPPEPIETRO	RGNGPP32C28C424L	28/03/1932	79,60215	0	4	0	4	4
2588	ROMANAZZI VINCENZO	RMNVCN32B21H096S	21/02/1932	79,70430	0	4	0	4	4
2589	STEFANO ELVIRA	STFLVR32A69B936D	29/01/1932	79,76613	0	4	0	4	4
2590	GABRIELI TOMMASI PANTALEO MARIA GERAR	GBRPTL32A27B413H	27/01/1932	79,77151	0	4	0	4	4
2591	FIorentino MARIA ANNINA	FRNMNN31S64B616G	24/11/1931	79,94624	0	4	0	4	4
2592	ZACCARIA ONOFRIO	ZCCNFR31D24A149U	24/04/1931	80,52957	0	4	0	4	4
2593	LEVA ANTONIO	LVENTN30P14H632U	14/09/1930	81,13978	0	4	0	4	4
2594	ZACHEO ANTONIO	ZCHNTN30M17E979W	17/08/1930	81,21505	0	4	0	4	4
2595	FLORENZIO GIUSEPPE ALESSANDRO	FLRGPP30H01H096I	01/06/1930	81,42473	0	4	0	4	4
2596	PAGLIARA LUCIA EMANUELA	PGLLMN29T53B506U	13/12/1929	81,89247	0	4	0	4	4
2597	CAPUTO UMBERTO	CPTMRT29E28B822O	28/05/1929	82,43548	0	4	0	4	4
2598	FRANCHINI GIOVANNI	FRNGNN29A16F915E	19/01/1929	82,79301	0	4	0	4	4
2599	TURI VITANTONIO	TRUVNT29A03A149Y	03/01/1929	82,83602	0	4	0	4	4
2600	LAERA STEFANO	LRASFN27B19F376E	19/02/1927	84,70968	0	4	0	4	4





Regione Puglia  
Area Politiche per lo Sviluppo Rurale

## PSR PUGLIA 2007 - 2013

MISURA 216 "SOSTEGNO AGLI INVESTIMENTI NON PRODUTTIVI IN CAMPO AGRICOLO"  
AZIONE 1 - "RIPRISTINO MURETTI A SECCO"  
BANDO PUBBLICATO SUL BURP 151 del 29/09/2011

### Graduatoria delle domande inviate entro il termine stabilito per la prima scadenza periodica

N. ORDINE	RAGIONE SOCIALE	P.IVA/ COD. FISCALE	DATA DI NASCITA	ETA'	PUNTEGGIO				PUNTEGGIO TOTALE
					INTERVENTI IN AREA NATURA 2000 E ALTRE AREE PROTETTE	INTERVENTI IN AMBITI TERRITORIALI DEL P.P.T.R.	INTERVENTI IN PARTICELLE CON ULIVETI MONUMENTALI		
2601	CHIRIATTI COSIMO	CHRCSM26D03E979U	03/04/1926	85,58602	0	4	0	4	
2602	RICCI FRANCESCO	RCCFNC25B19C424S	19/02/1925	86,70968	0	4	0	4	
2603	LIGORIO ARCANGELO	LGRRNG23B17C424F	17/02/1923	88,71505	0	4	0	4	
2604	ARDITI FRANCESCO	RDIFNC22P28C336G	28/09/1922	89,10215	0	4	0	4	
2605	ELIA LUCIA	LEILCU21M41F101S	01/08/1921	90,25806	0	4	0	4	
2606	LICASTRO SCARDINO GIOVAN FRANCESCO	LCSGNF09S27H793A	27/11/1909	101,93817	0	4	0	4	
2607	MINOIA MARIA LAURA	MNIMLR89T55C975E	15/12/1989	21,88710	0	0	2	2	
2608	PINTO DOMENICO	PNTDNC66L24F280G	24/07/1966	45,27957	0	0	2	2	
2609	LARICCHIUTA DONATO	LRCNDT92P05H096J	05/09/1992	19,16398	0	0	0	0	
2610	FANIZZI GIUSEPPE	FNZGPP92D23C975Z	23/04/1992	19,53226	0	0	0	0	
2611	AGRICOLA RICUCCI MICHELE & FRANCESCO S.S.	03706390717		21,16263	0	0	0	0	
2612	SCARAMUZZI ROCCO	SCRRCC90M03I330H	03/08/1990	21,25269	0	0	0	0	
2613	SANASI GIOVANNA MARIA	SNSGNN89D53B180D	13/04/1989	22,55914	0	0	0	0	
2614	SCATTONE MARIANGELA	SCTMNG87R50L109I	10/10/1987	24,06720	0	0	0	0	
2615	PUDDU PIETRO	PDDPTR86E14Z112E	14/05/1986	25,47312	0	0	0	0	
2616	AZIENDA AGRICOLA SAN NICOLA SOCIETA' AGRICOLA SEMPLICE	06994150727		26,67876	0	0	0	0	
2617	SACCIA MADDALENA	SCCMDL85A62G482J	22/01/1985	26,78495	0	0	0	0	
2618	DIGIOVANNI RUGGIERO	DGVRGR83A20L328H	20/01/1983	28,79032	0	0	0	0	
2619	SACCO ALESSANDRA	SCCLSN81H47A662J	07/06/1981	30,40860	0	0	0	0	
2620	BIANCARDI MICHELE	BNCMHL80A27D612R	27/01/1980	31,77151	0	0	0	0	

## PSR PUGLIA 2007 - 2013

MISURA 216 "SOSTEGNO AGLI INVESTIMENTI NON PRODUTTIVI IN CAMPO AGRICOLO"  
 AZIONE 1 - "RIPRISTINO MURETTI A SECCO"  
 BANDO PUBBLICATO SUL BURP 151 del 29/09/2011



Regione Puglia  
 Area Politiche per lo Sviluppo Rurale

### Graduatoria delle domande inviate entro il termine stabilito per la prima scadenza periodica

N. ORDINE	RAGIONE SOCIALE	P.IVA/ COD. FISCALE	DATA DI NASCITA	ETA'	PUNTEGGIO			
					INTERVENTI IN AREA NATURA 2000 E ALTRE AREE PROTETTE	INTERVENTI IN AMBITI TERRITORIALI DEL P.P.T.R.	INTERVENTI IN PARTICELLE CON ULIVETI MONUMENTALI	PUNTEGGIO TOTALE
2621	ZAMBRI ROCCO ANTONIO	ZMBRCN78E25D643S	25/05/1978	33,44355	0	0	0	0
2622	DIGIROLAMO PASQUALE	DGRPOL77T14A048V	14/12/1977	33,88978	0	0	0	0
2623	TORRE DEL VENTO SOCIETA' SEMPLICE AGRICOLA	06995080725		34,85215	0	0	0	0
2624	SOCIETA' AGRICOLA SEMPLICE LE FRATTE DEI F.LLI D'ONGHIA ANTO	02422420733		34,85618	0	0	0	0
2625	MURAGLIA ANTONIO	MIRGNTN76T19C134H	19/12/1976	34,87634	0	0	0	0
2626	GIANNINI PIETRO	GNNPTR76P14E223S	14/09/1976	35,13978	0	0	0	0
2627	TARANTINO FRANCESCO	TRNFNC75E30A893S	30/05/1975	36,43011	0	0	0	0
2628	PIROLO COSTANTINO SILVIO	PRLCTN75C29A662Z	29/03/1975	36,59946	0	0	0	0
2629	ARIANO FILOMENA	RNAFMN72B51Z112J	11/02/1973	38,73118	0	0	0	0
2630	MICCOLI GIOVANNI	MCCGNN72P03C424L	03/09/1972	39,16935	0	0	0	0
2631	AZ. AGRICOLA LONGO STEFANO- LO GRECO NATALINA SOCIETA' SEMPLICE	05889850722		39,59409	0	0	0	0
2632	SUMMO TOMMASO	SMMTMS71R08H645Z	08/10/1971	40,07258	0	0	0	0
2633	NUZZOLESE MARIA	NZZMRA71M71A048Z	31/08/1971	40,17742	0	0	0	0
2634	SAVINO VINCENZA	SVNVCN71E55E223Z	15/05/1971	40,47043	0	0	0	0
2635	SCARANO CATERINA	SCRGRN71D56A662M	16/04/1971	40,55108	0	0	0	0
2636	ARPINO EMILIANA	RPNMLN71C62A662C	22/03/1971	40,61828	0	0	0	0
2637	MORAMARCO AGOSTINO	MRMGTN70B18A225N	18/02/1970	41,71237	0	0	0	0
2638	NETTI STEFANO	NTTSFN70A21H096T	21/01/1970	41,78763	0	0	0	0
2639	PERRONE MARILU'	PRRMRL69R66H096O	26/10/1969	42,02419	0	0	0	0
2640	STEA TOMMASO	STETMS69R16E038O	16/10/1969	42,05108	0	0	0	0



Regione Puglia  
Area Politiche per lo Sviluppo Rurale

## PSR PUGLIA 2007 - 2013

MISURA 216 "SOSTEGNO AGLI INVESTIMENTI NON PRODUTTIVI IN CAMPO AGRICOLO"  
AZIONE 1 - "RIPRISTINO MURETTI A SECCO"  
BANDO PUBBLICATO SUL BURP 151 del 29/09/2011

### Graduatoria delle domande inviate entro il termine stabilito per la prima scadenza periodica

N. ORDINE	RAGIONE SOCIALE	P.IVA/ COD. FISCALE	DATA DI NASCITA	ETA'	PUNTEGGIO				PUNTEGGIO TOTALE
					INTERVENTI IN AREA NATURA 2000 E ALTRE AREE PROTETTE	INTERVENTI IN AMBITI TERRITORIALI DEL P.P.T.R.	INTERVENTI IN PARTICELLE CON ULIVETI MONUMENTALI		
2641	CARUCCI AMANDA	CRCMND69P54H096F	14/09/1969	42,13978	0	0	0	0	0
2642	SINISI ANGELO	SNSNGL89M08A285L	08/08/1969	42,23925	0	0	0	0	0
2643	PALLADINO FRANCESCO	PLLFNC69A18A662M	18/01/1969	42,79570	0	0	0	0	0
2644	GATTI ANTONIO	GTTNTN68E03I330Q	03/05/1968	43,50269	0	0	0	0	0
2645	DI PALMA LUIGINO	DPLLLGN68E02C975P	02/05/1968	43,50538	0	0	0	0	0
2646	LIOTINE RITA	L TNRTI68D52H643Z	12/04/1968	43,56183	0	0	0	0	0
2647	DURSI FRANCESCO	DRSFNC67M01G291T	01/08/1967	44,25806	0	0	0	0	0
2648	LIEGI GIUSEPPE	LGIGPP67C15C975H	15/03/1967	44,63710	0	0	0	0	0
2649	GENTILE MICHELE	GNTMHL67B27E038U	27/02/1967	44,68817	0	0	0	0	0
2650	LORUSSO FRANCESCO	LRSFNC66L31C975B	31/07/1966	45,26075	0	0	0	0	0
2651	MONTANARO ANTONIO	MNTNTN66H22L472G	02/06/1966	45,42204	0	0	0	0	0
2652	SOCIETA' AGRICOLA STEA DI STEA VITA MARIA & C. S.A.S	06194820723	28/11/1965	45,93548	0	0	0	0	0
2653	MARCHETTI GIOVANNI	MRCGNN65S14E155N	14/11/1965	45,97312	0	0	0	0	0
2654	SGARAMELLA ANTONIO	SGRNTN65L03A285T	03/07/1965	46,33602	0	0	0	0	0
2655	FACENDOLA SALVATORE	FCNSVT65H08A225C	08/06/1965	46,40591	0	0	0	0	0
2656	STEA LORENZO VITO	STELNZ64R07E038L	07/10/1964	47,07527	0	0	0	0	0
2657	ZUCCARO ROCCO	ZCCRCC64R06E223K	06/10/1964	47,07796	0	0	0	0	0
2658	MASI FRANCESCO COSIMO	MSAFNC64P22L472V	22/09/1964	47,11828	0	0	0	0	0
2659	MOSSA FRANCESCA ROMANA	MISSFNC64L63A662H	23/07/1964	47,28226	0	0	0	0	0
2660	VITILANO GIUSEPPINA	VTLGPP63S65E885U	25/11/1963	47,94355	0	0	0	0	0

## PSR PUGLIA 2007 - 2013

MISURA 216 "SOSTEGNO AGLI INVESTIMENTI NON PRODUTTIVI IN CAMPO AGRICOLO"  
 AZIONE 1 - "RIPRISTINO MURETTI A SECCO"  
 BANDO PUBBLICATO SUL BURP 151 del 29/09/2011



Regione Puglia  
 Area Politiche per lo Sviluppo Rurale

### Graduatoria delle domande inviate entro il termine stabilito per la prima scadenza periodica

N. ORDINE	RAGIONE SOCIALE	P.IVA/ COD. FISCALE	DATA DI NASCITA	ETA'	PUNTEGGIO			
					INTERVENTI IN AREA NATURA 2000 E ALTRE AREE PROTETTE	INTERVENTI IN AMBITI TERRITORIALI DEL P.P.T.R.	INTERVENTI IN PARTICELLE CON ULIVETI MONUMENTALI	PUNTEGGIO TOTALE
2661	AZIENDA AGRICOLA F.LLI SPAGNUOLO S.S.	05855460720		47,97222	0	0	0	0
2662	SOCIET? AGRICOLA ELAIA SRL	06400870728	06/10/1963	48,07796	0	0	0	0
2663	DE MATTEIS MARIA LUIGIA	DMTMLG63D62E469B	22/04/1963	48,53495	0	0	0	0
2664	PERNIOLA NICOLA NUNZIO VITO	PRNNLN63C25I330X	25/03/1963	48,61022	0	0	0	0
2665	AZIENDA AGRICOLA F.LLI GIGLIO DI GIGLIO GIUSEPPE & C.S.S	045669590724		50,45161	0	0	0	0
2666	SPOT S.R.L.	03389260716	07/04/1961	50,57527	0	0	0	0
2667	GRANDIERI MARIA	GRNMR61TC59E038Q	19/03/1961	50,62634	0	0	0	0
2668	ZINCARELLI FRANCESCO	ZNCFNC60C23G787P	23/03/1960	51,61559	0	0	0	0
2669	AZ. AGR. DI DE ROBERTIS G.E.G.	05970180724		52,36962	0	0	0	0
2670	DISANTO ANTONIO	DSNNTN58P17E038Y	17/09/1958	53,13172	0	0	0	0
2671	LOPANE FRANCESCA	LPNFNC58M64B998O	24/08/1958	53,19624	0	0	0	0
2672	GUERRA TERESA	GRRTRS58D49F631F	09/04/1958	53,56989	0	0	0	0
2673	PISICCHIO PASQUALE	PSCPQL58A01C983O	01/01/1958	53,84140	0	0	0	0
2674	GIORDANO MATHILDE	GRDMLD57M63A893O	23/08/1957	54,19892	0	0	0	0
2675	MANCINI NICOLA	MNCNCL56R05C134P	05/10/1956	55,08065	0	0	0	0
2676	L'ABBATE ANTONIO PAOLO	LBBNNP56E26C975L	26/05/1956	55,44086	0	0	0	0
2677	DI PALMA VITO	DPLVTI56D25C975X	25/04/1956	55,52688	0	0	0	0
2678	CAPUANO MICHELE	CPNMHL55M03H926M	03/08/1955	56,25269	0	0	0	0
2679	CAMPANALE DOMENICO	CMPDNC53D16H645T	16/04/1953	58,55108	0	0	0	0
2680	ELIA LORENZO MARCO	LEILNZ53A27L920Y	27/01/1953	58,77151	0	0	0	0



Regione Puglia  
Area Politiche per lo Sviluppo Rurale

## PSR PUGLIA 2007 - 2013

MISURA 216 "SOSTEGNO AGLI INVESTIMENTI NON PRODUTTIVI IN CAMPO AGRICOLO"  
AZIONE 1 - "RIPRISTINO MURETTI A SECCO"  
BANDO PUBBLICATO SUL BURP 151 del 29/09/2011

### Graduatoria delle domande inviate entro il termine stabilito per la prima scadenza periodica

N. ORDINE	RAGIONE SOCIALE	P.IVA/ COD. FISCALE	DATA DI NASCITA	ETA'	PUNTEGGIO			
					INTERVENTI IN AREA NATURA 2000 E ALTRE AREE PROTETTE	INTERVENTI IN AMBITI TERRITORIALI DEL P.P.T.R.	INTERVENTI IN PARTICELLE CON ULIVETI MONUMENTALI	PUNTEGGIO TOTALE
2681	DE STEFANO NICOLA	DSTNCL51B04F2621	04/02/1951	60,75000	0	0	0	0
2682	ATTORRE ANTONIO	TTRNTN51A011396F	01/01/1951	60,84140	0	0	0	0
2683	FALCICCHIO CHIARA	FLCCHR50S52E2230	12/11/1950	60,97849	0	0	0	0
2684	MINAFRA LILIANA	MNELLN50C48H645W	08/03/1950	61,65591	0	0	0	0
2685	MURRO NICOLA	MRRNCL45T11C9750	11/12/1945	65,89785	0	0	0	0
2686	PASTORE BOVIO MARINA	PSTMNRN45M44A662J	04/08/1945	66,25000	0	0	0	0
2687	BARBERIO VITO	BRBV7I44B211330Q	21/02/1944	67,70430	0	0	0	0
2688	PASSARELLI GIUSEPPE	PSSGPP42S04E469Z	04/11/1942	69,00000	0	0	0	0
2689	PASCALE VITANTONIO	PSCVNT41R22F376P	22/10/1941	70,03495	0	0	0	0
2690	SPAGNOLETTI-ZEULI ONOFRIO	SPGNFR41P23A662D	23/09/1941	70,11559	0	0	0	0
2691	BASILE FRANCESCO	BSLFNC39H01H645R	01/06/1939	72,42473	0	0	0	0
2692	GERONIMO ANGELA	GRNNGL38D47L220X	07/04/1938	73,57527	0	0	0	0
2693	PALMIERI LORENZO	PLMLNZ34D01H749Z	01/04/1934	77,59140	0	0	0	0
2694	MARCOTRIGIANO GIUSEPPEONOFRIO	MRCGPP34B16E047N	16/02/1934	77,71774	0	0	0	0
2695	GUSCITO LEONARDO	CSCLRD32B18E038C	18/02/1932	79,71237	0	0	0	0
2696	LOSITO NICOLA	LSTNCL32A09A285S	09/01/1932	79,81989	0	0	0	0
2697	RUCCI MARIA GIUSEPPE	RCCMGS31L44A893Q	04/07/1931	80,33333	0	0	0	0
2698	LOSITO RICCARDO	LSTRCR30A23A285O	23/01/1930	81,78226	0	0	0	0
2699	VITIELLO GIULIO	VTLGLI25D09F744U	09/04/1925	86,56989	0	0	0	0

DETERMINAZIONE DELL'AUTORITA' DI GESTIONE PSR 2007-2013 6 novembre 2011, n. 150

**Programma di Sviluppo Rurale per la Puglia 2007-2013. Asse II. Bando pubblico per la presentazione delle domande relative alla Misura 226 "Ricostituzione del potenziale forestale e interventi preventivi" (B.U.R.P. n. 174 del 18/10/2010 e s.m.i.). Concessione degli aiuti di cui all'Azione 1 ed adempimenti consequenziali.**

Il giorno 6 novembre 2011, in Bari, nella sede dell'Area Politiche per lo Sviluppo Rurale, Lungomare Nazario Sauro n. 47;

**L'AUTORITÀ DI GESTIONE  
DEL PSR 2007-2013**

Visti gli articoli 4 e 5 della L.R. n. 7/97;

Vista la Deliberazione G.R. n. 3261 del 28/7/98;

Visti gli artt. 4 e 16 del D. Lgs. 165/01;

Visto l'art. 32 della legge 18 giugno 2009, n. 69, che prevede l'obbligo di sostituire la pubblicazione tradizionale all'Albo ufficiale con la pubblicazione di documenti digitali sui siti informatici;

Visto l'art. 18 del D. Lgs. 196/03 "Codice in materia di protezione dei dati personali" in merito ai Principi applicabili ai trattamenti effettuati dai soggetti pubblici;

Sulla base dell'istruttoria espletata dal Responsabile dell'Asse II e dal Responsabile della misura 226, responsabili del procedimento amministrativo, dalla quale emerge quanto segue;

Visto il Regolamento (CE) n. 1698/2005 del Consiglio del 20 settembre 2005, sul sostegno allo sviluppo rurale da parte del fondo europeo agricolo per lo sviluppo rurale (FEASR), che prevede la definizione di Programmi regionali di sviluppo rurale per il periodo 2007/2013;

Visto il Regolamento (CE) n. 1974/2006 recante disposizioni di applicazione del Regolamento (CE) n. 1698/2005;

Visto il Reg. UE n. 65/2011 che stabilisce modalità di applicazione del Reg. (CE) n. 1698/2005 per quanto riguarda l'attuazione delle procedure di controllo e della condizionalità per le misure di sostegno dello sviluppo rurale;

Visto il Programma di Sviluppo Rurale 2007-2013 della Regione Puglia approvato dalla Commissione Europea con Decisione C(2008) 737 del 18 febbraio 2008 e dalla Giunta Regionale con Deliberazione n. 148 del 12.02.08 (BURP n. 34 del 29 febbraio 2008);

Vista la Decisione C(2010) 1311 del 5/3/2010, con la quale la Commissione Europea ha approvato la revisione del Programma di Sviluppo Rurale della Regione Puglia per il periodo di programmazione 2007/2013, in seguito all'implementazione dell'Health Check e Recovery Plane. Con predetta decisione viene sostituito l'articolo 2 della Decisione C/(2008) 737 della Commissione Europea del 18/2/2008;

Vista la Deliberazione della Giunta Regionale n. 1105 del 26 aprile 2010, che recepisce la Decisione della Commissione Europea C(2010) 1311 del 5 marzo 2010, con cui si è proceduto all'approvazione del Programma di sviluppo rurale per la Puglia 2007/2013 modificato in seguito alla implementazione dell'Health Check e Recovery Plane;

Vista la scheda della Misura 226 "Ricostituzione del potenziale forestale e interventi preventivi", riportata nello stesso Programma di Sviluppo Rurale (P.S.R.);

Preso atto che il predetto Programma prevede il finanziamento di tutte le azioni previste nell'ambito della Misura 226 "Ricostituzione del potenziale forestale e interventi preventivi";

Vista la Determinazione del Dirigente del Servizio Foreste n° 260 del 10.11.2010, con la quale è stato approvato il Bando per la presentazione delle domande di aiuto del P.S.R. 2007-2013 della

Regione Puglia - Misura 226 "Ricostituzione del potenziale forestale e interventi preventivi"- Azioni 1-2-3-4;

Vista la Determinazione del Dirigente del Servizio Foreste n° 339 del 23.12.2010 (B.U.R.P. n°6 del 13/01/2011), con la quale è stato, tra l'altro, prorogato il termine ultimo per la presentazione delle domande di aiuto e della relativa documentazione, prevista dal Bando pubblico della Misura 226 "Ricostituzione del potenziale forestale e interventi preventivi" del P.S.R. Puglia 2007-2013, alla data del 16 Febbraio 2011, compreso, in prosecuzione di quello fissato ed approvato con la suddetta D.D. n. 260 del 10.11.2010 (B.U.R.P. n°174 del 18.11.2010);

Vista la Determinazione n 118 del 15/02/11 (B.U.R.P. n° 29 del 24/02/2011), con la quale il Dirigente a.i. del Servizio Agricoltura in qualità di Autorità di Gestione ha prorogato ulteriormente il termine ultimo per la presentazione delle domande di aiuto e della relativa documentazione prevista dal Bando pubblico della Misura 226 "Ricostituzione del potenziale forestale e interventi preventivi" del P.S.R. Puglia 2007-2013, alla data del 08 Marzo 2011, compreso;

Vista la Determinazione n.242 del 16/03/2011 con la quale il dirigente del Servizio Agricoltura in qualità di Autorità di Gestione PRS Puglia 2007/2013 ha nominato i Componenti della Commissione di Valutazione per lo svolgimento delle procedure di cui al punto 12 "Istruttoria delle domande" del Bando della Misura 226;

Vista la Determinazione dell'Autorità di Gestione n° 64 del 13/09/2011 con la quale è stata approvata la graduatoria provvisoria delle istanze ritenute ricevibili ed ammissibili a finanziamento relative all'Azione 1, costituita da n° 79 ditte, per le quali è stata approvata una spesa complessiva ammissibile di euro 9.460.661,35 per un aiuto pubblico complessivo di euro 7.663.617,78;

Considerato che delle suddette n. 79 ditte ammesse a finanziamento n. 38 di esse hanno presentato ricorso gerarchico come previsto dal punto 14 del Bando;

Rilevato che per i beneficiari che non hanno presentato ricorso, si può procedere, *de plano*, alla concessione degli aiuti sulla spesa riconosciuta, nei modi e termini previsti dal bando e dalle successive modifiche ed integrazioni disposte con Determinazioni n° 60 e n° 80 del 2011;

Ritenuto che, per i beneficiari ammessi agli aiuti della Misura 226 azione 1, la prima domanda di pagamento nella forma di anticipo garantito da fidejussione in favore di Agea, deve essere compilata, stampata e rilasciata nel portale Sian entro e non oltre il 15/11/2011. La copia cartacea della domanda di pagamento corredata dell'originale della garanzia fideiussoria deve pervenire al protocollo del Servizio Foreste - Via Corigliano, 1 Bari - Responsabile Misura 226 - entro e non oltre il 21/11/2011;

#### SI PROPONE

- di concedere l'aiuto pubblico alle ditte beneficiarie dei contributi di cui alla Misura 226 Azione 1 - Interventi di gestione selvicolturale finalizzati alla prevenzione degli incendi - riportate nell' "Allegato A" al presente provvedimento per costituirne parte integrante;
- di concedere l'aiuto pubblico ai beneficiari nei modi e termini previsti dal bando e dalle successive modifiche ed integrazioni disposte con Determine dell'A.d.G. n° 60 e n° 80 del 2011;
- di stabilire che, per i beneficiari ammessi agli aiuti della Misura 226 azione 1, la prima domanda di pagamento nella forma di anticipo garantito da fidejussione in favore di Agea, deve essere compilata, stampata e rilasciata nel portale Sian entro e non oltre il 15/11/2011. La copia cartacea della domanda di pagamento corredata dell'originale della garanzia fideiussoria deve pervenire al protocollo del Servizio Foreste - Via Corigliano, 1 Bari - Responsabile Misura 226 - entro e non oltre il 21/11/2011.

#### VERIFICA AI SENSI DEL D L Gs 196/03

##### Garanzie alla riservatezza

La pubblicazione dell'atto all'albo, salve le garanzie previste dalla legge 241/90 in tema di accesso ai documenti amministrativi, avviene nel rispetto della tutela alla riservatezza dei cittadini,



secondo quanto disposto dal D. Lgs 196/03 in materia di protezione dei dati personali, nonché dal vigente regolamento regionale n.5/2006 per il trattamento dei dati sensibili e giudiziari.

#### **ADEMPIMENTI CONTABILI DI CUI ALLA L. R. 28/01**

Il presente provvedimento non comporta alcun mutamento qualitativo e quantitativo di entrata o di spesa né a carico del bilancio regionale né a carico degli Enti per i cui debiti i creditori potrebbero rivalersi sulla Regione e che è escluso ogni onere aggiuntivo rispetto a quelli già autorizzati a valere sullo stanziamento previsto dal bilancio regionale.

Ritenuto di dover provvedere in merito

#### *DETERMINA*

- **di prendere** atto di quanto indicato nelle premesse e che qui si intendono integralmente riportate;
- **di concedere** l'aiuto pubblico alle ditte beneficiarie dei contributi di cui alla Misura 226 Azione 1 - Interventi di gestione selvicolturale finalizzati alla prevenzione degli incendi - riportate nell' "Allegato A" al presente provvedimento per costituirne parte integrante;
- **di concedere** l'aiuto pubblico ai beneficiari nei modi e termini previsti dal bando e dalle successive modifiche ed integrazioni disposte con Determine dell'A.d.G. n° 60 e n° 80 del 2011;

- **di stabilire** che, per i beneficiari ammessi agli aiuti della Misura 226 azione 1, la prima domanda di pagamento nella forma di anticipo garantito da fidejussione in favore di Agea, deve essere compilata, stampata e rilasciata nel portale Sian entro e non oltre il 15/11/2011. La copia cartacea della domanda di pagamento corredata dell'originale della garanzia fideiussoria deve pervenire al protocollo del Servizio Foreste - Via Corigliano, 1 Bari - Responsabile Misura 226 - entro e non oltre il 21/11/2011;
- **di dare atto** che il presente provvedimento è immediatamente esecutivo;
- **di dare atto** che il presente provvedimento viene redatto in forma integrale;
- **di dare atto** che il presente provvedimento:
  - sarà pubblicato nel Bollettino Ufficiale della Regione Puglia;
  - sarà trasmesso in copia conforme all'originale alla Segreteria della Giunta Regionale;
  - sarà disponibile nel sito ufficiale della Regione Puglia: [www.regione.puglia.it](http://www.regione.puglia.it);
  - sarà pubblicato nel sito: [www.pma.regione.puglia.it](http://www.pma.regione.puglia.it);
  - sarà trasmesso in copia all'Assessore alle Risorse Agroalimentari;
  - il presente atto, composto da n° 5 facciate timbrate e firmate, e dall'Allegato A composto da n° 2 facciate timbrate e firmate, è adottato in originale

L'Autorità di Gestione del PSR 2007-2013  
Dott. Gabriele Papa Pagliardini



**Allegato A****Misura 226 Elenco beneficiari AZIONE N° 1**

Numero Domanda	CUAA	Ditta	Importo complessivo approvato		Importo concesso		Punteggio assegnato
			€		€		
94750631429	NSTNCL73E22F631K	NASUTI NICOLA	€	68.882.14	€	48.217.50	10
94750632625	QTDDNC35L31F059E	QUITADAMO DOMENICO	€	55.620.88	€	38.934.62	10
94750632948	80003370717	COMUNE DI PIETRA MONTECORVINO	€	147.025.67	€	147.025.67	10
94750626775	LPTCST66P531158E	LA PIETRA CRISTINA	€	66.476.59	€	46.533.61	10
94750698311	84000330716	CONSORZIO DI BONIFICA MONTANA DEL GARGANO	€	46.249.97	€	46.249.97	10
94750687884	01786550713	MARITALIA SRL	€	163.586.88	€	114.510.82	9
94750650304	TRNMHL33S02F631L	TROIANO MICHELE	€	154.115.34	€	107.880.74	9
94750654124	83001290713	COMUNE DI MATTINATA	€	42.229.00	€	42.229.00	9
94750665096	83000770715	COMUNE DI VIESTE	€	62.860.64	€	62.860.64	9
94750666672	84001770712	COMUNE DI SAN NICANDRO GARGANICO	€	84.220.37	€	84.220.37	9
94750666102	MRNGRZ45R55F839A	MARINO GRAZIA	€	326.413.02	€	228.489.11	9
94750698279	83001510714	COMUNE DI SAN GIOVANNI ROTONDO	€	54.044.80	€	54.044.80	9
94750627856	LMBMIRA37D53F631O	LOMBARDI MARIA	€	65.799.33	€	46.059.53	9
94750654397	TTRCRL40L28F631P	TOTARO CARLO	€	55.019.75	€	38.513.83	9
94750678594	00393270715	COMUNE DI SERRACAPRIOLA	€	73.552.14	€	73.552.14	9
94750672225	83000870713	COMUNE DI MONTE SANT ANGELO	€	117.432.37	€	117.432.37	9

94750669544	93238890722	CONSORZIO DI BONIFICA TERRE D'APULIA	€	200.411.84	€	200.411.84	9
94750694575	DBRGPP70S07A225C	DEBERNARDIS GIUSEPPE	€	89.398.09	€	62.578.66	9
94750698485	01109550770	MASSERIE VIGLIONE MORSARA PARATA SAARL	€	246.260.47	€	172.382.33	9
94750645684	06602780725	SOCIETA' AGRICOLA MASSERIA DONNA GIULIA SRL	€	188.467.14	€	131.927.00	9
94750632674	04030290722	TURISMO IONIO EUROPA SRL	€	289.464.62	€	202.625.23	9
94750698527	BNCMTT73P17F784N	BIANCO MATTEO	€	38.464.99	€	26.925.49	9
94750682166	DBSGNN67R26E469Q	DE BIASI GIOVANNI	€	87.628.25	€	61.339.78	9
94750658992	00208930719	COMUNE DI SANT'AGATA DI PUGLIA	€	131.008.39	€	131.008.39	8
94750662960	03422220719	CONS.FORESTA AMB.TERR.CON.F.A.T.SOC.CON.S.COOP.	€	122.030.73	€	85.421.51	8
94750654025	03806130757	LA CASARANA S.R.L.	€	52.823.12	€	36.976.18	8
94750664479	GRNLNR30L62I549M	GUARINI ELEONORA	€	72.132.18	€	50.492.53	7
94750664966	02207130747	ESSEMME S.A.S. DI SEMERARO FRANCESCO E BEATRICE	€	25.504.75	€	17.853.33	7
94750683743	84000190714	COMUNE DI VICO DEL GARGANO	€	223.901.58	€	223.901.58	6
94750629662	CFFMGS44D59F631H	CIUFFREDA MARIA GIUSEPPA	€	87.559.09	€	61.291.36	6
94750697925	06049100727	L'AGGIUNTA SOCIETA' AGRICOLA SEMPLICE	€	21.755.27	€	15.228.69	6
94750698618	BNDMRA43C45H0900	BENEDUCE MARIA	€	39.971.52	€	27.980.06	4
94750631205	05088880587	COOPERATE SOC. COOP. A R.L.	€	64.894.10	€	45.425.87	3
94750697826	MRCGNT70T06E716M	MARUCCI GIACINTO NICOLA	€	58.076.30	€	40.653.41	2
94750666060	80007530738	COMUNE DI GINOSA	€	81.166.32	€	81.166.32	1
94750622097	82002610721	COMUNE DI ALBEROBELLO	€	185.503,62	€	185.503,62	0
94750660642	83002320717	COMUNE DI ISOLE TREMITI	€	143.876.99	€	143.876.99	0
94750627880	83001790753	COMUNE DI POGGIARDO	€	106.773.10	€	106.773.10	0

DETERMINAZIONE DELL'AUTORITA' DI GESTIONE PSR 2007-2013 8 novembre 2011, n. 151

**Programma di Sviluppo Rurale per la Puglia 2007-2013. Asse II. Bando pubblico per la presentazione delle domande relative alla Misura 226 "Ricostituzione del potenziale forestale e interventi preventivi" (B.U.R.P. n. 174 del 18/10/2010 e s.m.i.). Concessione degli aiuti di cui all'Azione 4 ed adempimenti consequenziali.**

Il giorno 8 novembre 2011, in Bari, nella sede dell'Area Politiche per lo Sviluppo Rurale, Lungomare Nazario Sauro n. 47;

**L'AUTORITÀ DI GESTIONE  
DEL PSR 2007-2013**

Visti gli articoli 4 e 5 della L.R. n. 7/97;

Vista la Deliberazione G.R. n. 3261 del 28/7/98;

Visti gli artt. 4 e 16 del D. Lgs. 165/01;

Visto l'art. 32 della legge 18 giugno 2009, n. 69, che prevede l'obbligo di sostituire la pubblicazione tradizionale all'Albo ufficiale con la pubblicazione di documenti digitali sui siti informatici;

Visto l'art. 18 del D. Lgs. 196/03 "Codice in materia di protezione dei dati personali" in merito ai Principi applicabili ai trattamenti effettuati dai soggetti pubblici;

Sulla base dell'istruttoria espletata dal Responsabile dell'Asse II e dal Responsabile della misura 226, responsabili del procedimento amministrativo, dalla quale emerge quanto segue;

Visto il Regolamento (CE) n. 1698/2005 del Consiglio del 20 settembre 2005, sul sostegno allo sviluppo rurale da parte del fondo europeo agricolo per lo sviluppo rurale (FEASR), che prevede la definizione di Programmi regionali di sviluppo rurale per il periodo 2007/2013;

Visto il Regolamento (CE) n. 1974/2006 recante disposizioni di applicazione del Regolamento (CE) n. 1698/2005;

Visto il Reg. UE n. 65/2011 che stabilisce modalità di applicazione del Reg. (CE) n. 1698/2005 per quanto riguarda l'attuazione delle procedure di controllo e della condizionalità per le misure di sostegno dello sviluppo rurale;

Visto il Programma di Sviluppo Rurale 2007-2013 della Regione Puglia approvato dalla Commissione Europea con Decisione C(2008) 737 del 18 febbraio 2008 e dalla Giunta Regionale con Deliberazione n. 148 del 12.02.08 (BURP n. 34 del 29 febbraio 2008);

Vista la Decisione C(2010) 1311 del 5/3/2010, con la quale la Commissione Europea ha approvato la revisione del Programma di Sviluppo Rurale della Regione Puglia per il periodo di programmazione 2007/2013, in seguito all'implementazione dell'Health Check e Recovery Plane. Con predetta decisione viene sostituito l'articolo 2 della Decisione C/(2008) 737 della Commissione Europea del 18/2/2008;

Vista la Deliberazione della Giunta Regionale n. 1105 del 26 aprile 2010, che recepisce la Decisione della Commissione Europea C(2010) 1311 del 5 marzo 2010, con cui si è proceduto all'approvazione del Programma di sviluppo rurale per la Puglia 2007/2013 modificato in seguito alla implementazione dell'Health Check e Recovery Plane;

Vista la scheda della Misura 226 "Ricostituzione del potenziale forestale e interventi preventivi", riportata nello stesso Programma di Sviluppo Rurale (P.S.R.);

Vista la Determinazione del Dirigente del Servizio Foreste n° 260 del 10.11.2010, con la quale è stato approvato il Bando per la presentazione delle domande di aiuto del P.S.R. 2007-2013 della Regione Puglia - Misura 226 "Ricostituzione del potenziale forestale e interventi preventivi"- Azioni 1-2-3-4;

Vista la Determinazione del Dirigente del Servizio Foreste n° 339 del 23.12.2010 (B.U.R.P. n°6

del 13/01/2011), con la quale è stato, tra l'altro, prorogato il termine ultimo per la presentazione delle domande di aiuto e della relativa documentazione, prevista dal Bando pubblico della Misura 226 "Ricostruzione del potenziale forestale e interventi preventivi" del P.S.R. Puglia 2007-2013, alla data del 16 Febbraio 2011, compreso, in prosecuzione di quello fissato ed approvato con la suddetta D.D. n. 260 del 10.11.2010 (B.U.R.P. n°174 del 18.11.2010);

Vista la Determinazione n 118 del 15/02/11 (B.U.R.P. n° 29 del 24/02/2011), con la quale il Dirigente a.i. del Servizio Agricoltura in qualità di Autorità di Gestione ha prorogato ulteriormente il termine ultimo per la presentazione delle domande di aiuto e della relativa documentazione prevista dal Bando pubblico della Misura 226 "Ricostruzione del potenziale forestale e interventi preventivi" del P.S.R. Puglia 2007-2013, alla data del 08 Marzo 2011, compreso;

Vista la Determinazione n.242 del 16/03/2011 con la quale il dirigente del Servizio Agricoltura in qualità di Autorità di Gestione PRS Puglia 2007/2013 ha nominato i Componenti della Commissione di Valutazione per lo svolgimento delle procedure di cui al punto 12 "Istruttoria delle domande" del Bando della Misura 226;

Vista la Determinazione dell'Autorità di Gestione n° 81 del 10/10/2011 con la quale è stata approvata la graduatoria provvisoria delle istanze ritenute ricevibili ed ammissibili a finanziamento relative all'Azione 4, costituita da n° 35 ditte, per le quali è stata approvata una spesa complessiva ammissibile di euro 5.659.272,06 per un aiuto pubblico complessivo di euro 5.104.309,00;

Ritenuto che nelle more dell'approvazione della graduatoria definitiva di ammissibilità agli aiuti, atteso che è comunque garantita la copertura finanziaria della misura, si può procedere alla concessione degli aiuti sulla spesa riconosciuta, nei modi e termini previsti dal bando e dalle successive modifiche ed integrazioni disposte con Determinazioni n° 60 e n° 80 del 2011;

Ritenuto che, per i beneficiari ammessi agli aiuti della Misura 226 azione 4, la prima domanda di

pagamento nella forma di anticipo garantito da fidejussione in favore di Agea, deve essere compilata, stampata e rilasciata nel portale Sian entro e non oltre il 15/11/2011. La copia cartacea della domanda di pagamento corredata dell'originale della garanzia fideiussoria deve pervenire al protocollo del Servizio Foreste - Via Corigliano, 1 Bari - Responsabile Misura 226 - entro e non oltre il 21/11/2011;

Considerato che la suddetta procedura verrà sospesa nei riguardi delle ditte che produrranno ricorso gerarchico, in attesa della valutazione da parte della Commissione per l'esame dei ricorsi;

#### **SI PROPONE**

- di concedere l'aiuto pubblico alle ditte beneficiarie dei contributi di cui alla Misura 226 Azione 4 - Microinterventi idraulico-forestali a carattere sistematorio per la prevenzione e il recupero dei contesti con propensione al dissesto idrogeologico" - riportate nell' "Allegato A" al presente provvedimento per costituirne parte integrante;
- di concedere l'aiuto pubblico ai beneficiari nei modi e termini previsti dal bando e dalle successive modifiche ed integrazioni disposte con Determine dell'A.d.G. n° 60 e n° 80 del 2011;
- di stabilire che, per i beneficiari ammessi agli aiuti della Misura 226 azione 4, la prima domanda di pagamento nella forma di anticipo garantito da fidejussione in favore di Agea, deve essere compilata, stampata e rilasciata nel portale Sian entro e non oltre il 15/11/2011. La copia cartacea della domanda di pagamento corredata dell'originale della garanzia fideiussoria deve pervenire al protocollo del Servizio Foreste - Via Corigliano, 1 Bari - Responsabile Misura 226 - entro e non oltre il 21/11/2011;
- di stabilire che, la suddetta procedura verrà sospesa nei riguardi delle ditte che produrranno ricorso gerarchico, in attesa della valutazione da parte della Commissione per l'esame dei ricorsi;

#### **VERIFICA AI SENSI DEL D L Gs 196/03**

##### **Garanzie alla riservatezza**

La pubblicazione dell'atto all'albo, salve le garanzie previste dalla legge 241/90 in tema di

accesso ai documenti amministrativi, avviene nel rispetto della tutela alla riservatezza dei cittadini, secondo quanto disposto dal D. Lgs 196/03 in materia di protezione dei dati personali, nonché dal vigente regolamento regionale n.5/2006 per il trattamento dei dati sensibili e giudiziari.

#### **ADEMPIMENTI CONTABILI DI CUI ALLA L. R. 28/01**

Il presente provvedimento non comporta alcun mutamento qualitativo e quantitativo di entrata o di spesa né a carico del bilancio regionale né a carico degli Enti per i cui debiti i creditori potrebbero riversarsi sulla Regione e che è escluso ogni onere aggiuntivo rispetto a quelli già autorizzati a valere sullo stanziamento previsto dal bilancio regionale.

Ritenuto di dover provvedere in merito

#### *DETERMINA*

- **di prendere** atto di quanto indicato nelle premesse e che qui si intendono integralmente riportate;
- **di concedere** l'aiuto pubblico alle ditte beneficiarie dei contributi di cui alla Misura 226 Azione 4 - Microinterventi idraulico-forestali a carattere sistematorio per la prevenzione e il recupero dei contesti con propensione al dissesto idrogeologico" - riportate nell' "Allegato A" al presente provvedimento per costituirne parte integrante;
- **di concedere** l'aiuto pubblico ai beneficiari nei modi e termini previsti dal bando e dalle successive modifiche ed integrazioni disposte con Determine dell'A.d.G. n° 60 e n° 80 del 2011;
- **di stabilire** che, per i beneficiari ammessi agli aiuti della Misura 226 azione 4, la prima domanda di pagamento nella forma di anticipo garantito da fidejussione in favore di Agea, deve essere compilata, stampata e rilasciata nel portale Sian entro e non oltre il 15/11/2011. La copia cartacea della domanda di pagamento corredata dell'originale della garanzia fideiussoria deve pervenire al protocollo del Servizio Foreste - Via Corigliano, 1 Bari - Responsabile Misura 226 - entro e non oltre il 21/11/2011;
- **di stabilire** che, la suddetta procedura verrà sospesa nei riguardi delle ditte che produrranno ricorso gerarchico, in attesa della valutazione da parte della Commissione per l'esame dei ricorsi;
- **di dare atto** che il presente provvedimento è immediatamente esecutivo;
- **di dare atto** che il presente provvedimento viene redatto in forma integrale;
- **di dare atto** che il presente provvedimento:
  - sarà pubblicato nel Bollettino Ufficiale della Regione Puglia;
  - sarà trasmesso in copia conforme all'originale alla Segreteria della Giunta Regionale;
  - sarà disponibile nel sito ufficiale della Regione Puglia: [www.regione.puglia.it](http://www.regione.puglia.it);
  - sarà pubblicato nel sito: [www.pma.regione.puglia.it](http://www.pma.regione.puglia.it);
  - sarà trasmesso in copia all'Assessore alle Risorse Agroalimentari;
  - il presente atto, composto da n° 5 facciate timbrate e firmate, e dall'Allegato A composto da n° 2 facciate timbrate e firmate, è adottato in originale

L'Autorità di Gestione del PSR 2007-2013  
Dott. Gabriele Papa Pagliardini

**Allegato A****Misura 226 Elenco beneficiari Azione n. 4**

<b>N.</b>	<b>Numero Domanda</b>	<b>CUAA</b>	<b>Ditta</b>	<b>Importo complessivo approvato</b>	<b>Importo concesso</b>	<b>Punteggio assegnato</b>
<b>1</b>	94750621289	DNNIDNC30E20D269P	D'INNOCENZIO DOMENICO	€ 166.473.47	€ 116.531.43	9
<b>2</b>	94750632948	80003370717	COMUNE DI PIETRA MONTECORVINO	€ 104.420.04	€ 104.420.04	9
<b>3</b>	94750635644	80005040714	COMUNE DI FAETO	€ 122.385.17	€ 122.385.17	9
<b>4</b>	94750626775	LPTCST66P531158E	LA PIETRA CRISTINA	€ 81.414.75	€ 56.990.33	9
<b>5</b>	94750675822	02325090716	COOPERATIVA AGRO-FORSTALE I MONTANARI	€ 205.711.68	€ 143.998.18	9
<b>6</b>	94750627856	LMBMRA37D53F6310	LOMBARDI MARIA	€ 35.109.24	€ 24.576.47	9
<b>7</b>	94750634340	80002200717	COMUNE DI ORSARA DI PUGLIA	€ 123.038.83	€ 123.038.83	8
<b>8</b>	94750670641	02220900712	AURORA DI DRAGANO GIUSEPPE E C. S.N.C.	€ 188.584.53	€ 132.009.17	8
<b>9</b>	94750653787	84000350714	COMUNE DI APRICENA	€ 309.038.43	€ 309.038.43	8
<b>10</b>	94750660642	83002320717	COMUNE DI ISOLE TREMITI	€ 194.730.04	€ 194.730.04	8
<b>11</b>	94750654124	83001290713	COMUNE DI MATTINATA	€ 279.328.48	€ 279.328.48	8
<b>12</b>	94750659958	84000390710	COMUNE DI CAGNANO VARANO	€ 151.605.54	€ 151.605.54	8
<b>13</b>	94750665096	83000770715	COMUNE DI VIESTE	€ 244.764.76	€ 244.764.76	8
<b>14</b>	94750698311	84000330716	CONSORZIO DI BONIFICA MONTANA DEL GARGANO	€ 255.930.70	€ 255.930.70	8
<b>15</b>	94750653878	84001130719	AMMINISTRAZIONE COMUNALE SAN MARCO IN LAMIS	€ 133.740.42	€ 133.740.42	8
<b>16</b>	94750666672	84001770712	COMUNE DI SAN NICANDRO GARGANICO	€ 190.486.35	€ 190.486.35	8
<b>17</b>	94750656210	84002090714	COMUNE DI SAN PAOLO DI CIVITATE	€ 78.522.79	€ 78.522.79	8

N.	Numero Domanda	CUAA	Ditta	Importo complessivo approvato	Importo concesso	Punteggio assegnato
18	94750698279	83001510714	COMUNE DI SAN GIOVANNI ROTONDO	€ 253.627.66	€ 253.627.66	8
19	94750655790	03718040714	PESCHICI ET LAVORA SOCIETA' COOPERATIVA	€ 127.662.57	€ 89.363.80	8
20	94750691837	03491250712	CONSORZIO AGRO-FORESTALE PESCHICIANO "BIASE FASANELLA"	€ 97.591.68	€ 68.314.18	8
21	94750697719	LNVSNT83A49D643F	LA NAVE ASSUNTA	€ 197.194.22	€ 138.035.95	8
22	94750694674	01697830717	SOC.COOP. ATS MONTEMAGGIORE	€ 139.749.47	€ 97.824.63	8
23	94750693148	PLMRTG56R01H986R	PALMIERI RENATO GIOVANNI	€ 292.28	€ 292.28	8
24	94750658992	00208930719	COMUNE DI SANT'AGATA DI PUGLIA	€ 40.486.43	€ 40.486.43	7
25	94750635180	12733880152	CALA LUNGA SPA	€ 343.563.31	€ 240.494.32	7
26	94750630405	80003310713	COMUNE DI DELICETO	€ 168.136.72	€ 168.136.72	7
27	94750631973	82000870715	COMUNE DI ALBERONA FOGGIA	€ 432.398.58	€ 432.398.58	7
28	94750653852	00408000719	COMUNE DI CHIEUTI	€ 111.452.53	€ 111.452.53	7
29	94750631239	MSLFNC51R20G487C	MASELLA FRANCO	€ 16.585.81	€ 11.610.07	6
30	94750655352	BRTNTN67C30D643B	BARTIMMO ANTONIO	€ 29.314.14	€ 20.519.90	6
31	94750650510	80035910712	COMUNE DI CANDELA	€ 397.388.41	€ 397.388.41	6
32	94750662408	84000370712	COMUNE DI ISCHITELLA	€ 155.041.53	€ 155.041.53	6
33	94750650353	CSTGNN64S23H467Z	CASTELLI GIOVANNI BENVENUTO	€ 211.172.18	€ 147.820.53	5
34	94750626965	81001370758	COMUNE DI SPECCHIA	€ 63.012.82	€ 63.012.82	2
35	94750672613	05542140727	EREDI LOGRANO ANTONIO	€ 9.316.50	€ 6.521.55	1



---

*Atti e comunicazioni degli Enti Locali*

---

COMUNE DI ANDRIA

Ordinanza 3 novembre 2011, n. 12

**Indennità d'esproprio.**

**OGGETTO: Ordinanza di pagamento delle indennità espropriative delle aree per i lavori di realizzazione percorso pedonale di collegamento dalla lottizzazione Abruzzese ed altri di Via Bucarest con le Vie Tofane e Gorizia.**

**Ordinanza di pagamento n. 12/2011/ESPR. di Reg. del 03.11.2011.**

*SI RENDE NOTO*

che con provvedimento n. 12/2011/ESPR. di Reg. del 03.11.2011, è stato disposto il pagamento delle indennità oggetto di concordamento ed accettazione delle seguenti ditte:

- LULLO FILOMENA, nata ad Andria il 30.11.1954, per un importo pari ad euro 1.296,46;
- VURCHIO MICHELE, nato ad Andria 22.08.1953, per un importo pari ad euro 1.296,46.

Dirigente del Settore Gestione Patrimonio,  
Manutenzione, Espropriazioni e Appalti  
Dott. Laura Liddo

---

COMUNE DI PULSANO

Delibera C.C. 26 settembre 2011, n. 42

**Approvazione PUE zona A1.**

*SI AVVISA*

(ai sensi e per gli effetti dell'art. 16 comma 8  
L.R. 20 del 20/07/2001)

Che con delibera di C.C. n. 42 del 26 settembre 2011, esecutiva come per legge, è stato approvato,

in via definitiva, il Piano Urbanistico Esecutivo - Zona Omogenea "A1" - Centro Storico.

Il responsabile del Settore Urbanistica  
Dott. Arch. Cosimo Netti

---

COMUNE DI PULSANO

Delibera C.C. 26 settembre 2011, n. 44

**Approvazione PUE zona D2.**

*SI AVVISA*

(ai sensi e per gli effetti dell'art. 16 comma 8  
L.R. 20 del 27/07/2001)

Che con delibera di Consiglio Comunale n. 44 del 26/09/2011, esecutiva come per legge, è stato approvato, in via definitiva, il Piano Urbanistico Esecutivo P.U.E. - Zona D2 - Artigianale del P.U.G.

Il Responsabile del Settore Urbanistica  
Dott. Arch. Cosimo Netti

---

CONSORZIO BONIFICA MONTANA DEL GAR-  
GANO

Delibera Presidenziale 25 ottobre 2011, n. 19

**Servitù di acquedotto e passaggio.**

*SI RENDE NOTO*

che, ai sensi dell'art. 23 D.P.R. n. 327/01 e s.m.i. il Presidente p.t. di questo Consorzio, Ente delegato all'esercizio delle potestà espropriative, giusta Determina del Dirigente U.R.E. Regione Puglia n.402 dell'16/05/20011, ha costituito coattivamente, in favore della REGIONE PUGLIA Demanio Ramo Bonifiche C.F. 80017210727 la servitù di acquedotto e di passaggio con deliberazione Presidenziale n. 19 del 25/10/2011, sugli immobili ricadenti nel Comune di Ischitella, al foglio 37 Particelle 94, 99, 100, 101, 197, 307, 308



e 309 interessate dai lavori di manutenzione degli impianti irrigui a servizio dei terreni agrumetati ricadenti negli agri dei Comuni di Rodi Garganico, Vico del Gargano, Carpino e Vieste dichiarati di pubblica utilità, giusto Determina del Dirigente del Servizio Agricoltura - Area politiche per sviluppo rurale n. 2439 del 07/10/09.

Il presente Decreto consultabile per esteso sul sito su riportato, sarà notificati alle ditte asservite nelle forme previste dalla legge; verrà registrato e trascritto affinché le risultanze degli atti e Registri Immobiliari catastali siano in tutto conformi al dispositivo adottato con il presente atto, in esenzione di bolli ai sensi del D.P.R. 26 ottobre 1972, n. 642 art. 22; costituisce provvedimento definitivo, ed avverso di esso è ammesso ricorso al Tribunale Amministrativo Regionale competente od al Presidente della Repubblica, nei termini rispettivamente di 60 giorni o 120 dalla comunicazione, notificazione o piena conoscenza dello stesso.

Il Presidente  
Giancarlo Frattarolo

---

*Appalti - Bandi, Concorsi e Avvisi*

---

*Appalti*

REGIONE PUGLIA SERVIZIO AFFARI GENERALI

**Procedura aperta, ai sensi del d.lgs. N. 163/06 e s.m.i., per l'affidamento del servizio di "VALUTAZIONE EX POST RELATIVO ALLA PROGRAMMAZIONE REGIONALE 2000-2006 IN MATERIA DI INIZIATIVE DEL SERVIZIO FORMAZIONE PROFESSIONALE BOLLANTI SPIRITI ASSE VI ASSISTENZA TECNICA DEL P.O. FSE."**

Codice identificativo gara n. CIG: 1127485E0A

Offerte pervenute: nr. 17

L'appalto è stato aggiudicato con A.D. nr. 143 del 16.06.2011 ai sensi dell'art. 83 del D.Lgs nr. 163/06

a favore del R.T.I. costituito dalla società CLES SRL, mandataria, con sede legale in Roma al Viale Bruno Buozzi nr. 105 - LASER SRL, mandante, con sede legale in Roma alla Via Ippolito Nievo n. 62 - TE.DIM EUROPA SRL, mandante, con sede legale in Bari alla via Enrico Toti nr. 94.

Il Dirigente  
Ufficio E-procurement  
Dr. Massimo Raponi

---

COMUNE DI BARLETTA

**Bando di gara urbanizzazioni primarie Piano di zona nuova 167.**

Procedura aperta: art. 3, comma 37, art. 53 comma 2 lettera c), comma 4 e art. 55, comma 5, decreto legislativo n. 163 del 2006 e art. 43 comma 6 del DPR n. 207/2010, contratto dei lavori a corpo; criterio: offerta economicamente più vantaggiosa, ai sensi dell'art. 83 del decreto legislativo n. 163 del 2006 e s.m.i., per l'affidamento della **"Progettazione definitiva, esecutiva, coordinamento della sicurezza in fase di progettazione e realizzazione di urbanizzazioni primarie nel Piano di zona della nuova 167 - 2° e 3° triennio"**.

“. CUP.: H91B11000100004; CIG: 3478437105.

Importo complessivo a base di gara euro 12.031.206,22 comprensivo degli oneri per la sicurezza, del costo del personale lavori e servizi e spese tecniche di progettazione.

Deliberazione di G.C. n. 231 del 9.12.2010, approvazione progetto preliminare; Determinazione Dirigenziale n. 769 del 14.04.2011, Determinazione Dirigenziale n. 1667 del 6.10.2011; Determinazione Dirigenziale n. 2063 del 27.10.2011.

Possono partecipare alla gara i soggetti tutti indicati al punto III.2.3) in possesso dei requisiti di capacità tecnica tutti elencati nel bando integrale di gara, anche riuniti in raggruppamenti temporanei, la cui copia è scaricabile dal sito internet suindicato.

Le offerte, redatte in lingua italiana, dovranno pervenire a mezzo R/R del servizio postale o di agenzia di recapito o consegna a mano, all'Ufficio di Protocollo Generale entro le ore 13,00 del giorno 30.01.2012.

RUP: Ing. Gaetano Domenico Pierro

L'avviso è stato trasmesso alla G.U.R.I. e alla CEE in data 27.10.2011

Barletta, lì 28.10.2011

Il Responsabile del Procedimento  
Ing. Gaetano Domenico Pierro

---

*Concorsi*

---

AZIENDA OSPEDALIERA POLICLINICO

**Avviso pubblico per incarichi temporanei di Infermiere.**

In esecuzione della delibera n. 1353 del 25 OTT. 2011 è indetto Avviso Pubblico, per soli titoli, per la formulazione di graduatoria utilizzabile per il conferimento di incarichi temporanei di **Collaboratore Professionale Sanitario - Infermiere - cat. "D"**, nei casi previsti dalla vigente normativa, ai sensi e per gli effetti del D.P.R. n. 220/2001 e della Legge 207/85.

Ai sensi dell'art.7 co.1 del D.Lgvo 165/2001 e s.m.i. è garantita pari opportunità tra uomini e donne per l'accesso al lavoro e il trattamento sul lavoro.

**ART. 1:**

**REQUISITI GENERALI E SPECIFICI  
DI AMMISSIONE**

- A) Cittadinanza Italiana, salve le equiparazioni stabilite dalle leggi vigenti, o cittadinanza di uno dei paesi dell'Unione Europea.
- B) Idoneità fisica all'impiego:
- 1) l'accertamento dell'idoneità a svolgere le mansioni di Infermiere, ai sensi del D.Lgs. 81/08, con l'osservanza delle norme in tema

- di categorie protette, sarà effettuato dal Servizio di Medicina Preventiva di questa Azienda, prima dell'immissione in servizio;
- 2) il personale dipendente delle amministrazioni ed enti di cui al n. 1 della presente lettera è dispensato dalla visita medica.

- C) Corso di Laurea nella Professione Sanitaria di Infermiere - Decreto del Ministro dell'Università e della Ricerca Scientifica e Tecnologica 02/04/2001

**Ovvero**

Diploma universitario di Infermiere di cui al Decreto del Ministro della Sanità 14 settembre 1994, n. 739 ovvero uno dei seguenti titoli equipollenti:

- Infermiere Professionale - R.D. 21 novembre 1929, n. 2330; ß Infermiere Professionale - Decreto del Presidente della Repubblica n. 162 del 10 Marzo 1982; ß D.U. scienze infermieristiche - Legge 11 novembre 1990, n.341.

- D) Iscrizione all'albo professionale attestato da certificato rilasciato in data non anteriore a 6 mesi rispetto alla data di scadenza del bando.
- E) L'iscrizione al corrispondente albo professionale di uno dei Paesi dell'Unione Europea consente la partecipazione ai concorsi, fermo restando l'obbligo dell'iscrizione all'Albo in Italia prima dell'assunzione in servizio.
- F) Essere in regola con le leggi sugli obblighi militari.
- G) Godimento dei diritti politici.  
Non possono accedere agli impieghi coloro che siano esclusi dall'elettorato attivo e coloro che siano stati destituiti o dispensati dall'impiego presso Pubbliche Amministrazioni ovvero licenziati a decorrere dalla data di entrata in vigore del primo contratto collettivo.  
I predetti requisiti devono essere posseduti alla data di scadenza del termine utile per la presentazione delle domande di ammissione all'Avviso.

**ART. 2:****MODALITA' E TERMINI PER LA PRESENTAZIONE DELLA DOMANDA D'AMMISSIONE ALL'AVVISO PUBBLICO**

Le domande di partecipazione all'Avviso Pubblico redatte in carta libera devono essere inviate entro il termine di scadenza del presente bando al Direttore Generale - Azienda Ospedaliero Universitaria "Consortiale Policlinico di Bari" - Ufficio Concorsi - Piazza Giulio Cesare n. 11 - 70124 BARI - trasmesse esclusivamente a mezzo raccomandata con ricevuta di ritorno.

Sulla busta deve essere specificato: domanda per Avviso Pubblico di *Collaboratore Professionale Sanitario - Infermiere - cat. "D"*.

Le domande si considerano prodotte in tempo utile se spedite, come innanzi, entro il termine di 15 (quindici) giorni dalla data di pubblicazione del presente bando sul Bollettino Ufficiale della Regione Puglia.

A tal fine farà fede il timbro a data dell'Ufficio Postale accettante. Qualora detto giorno sia festivo il termine è prorogato al primo giorno successivo non festivo.

Non saranno imputabili all'Amministrazione eventuali disguidi postali. Il termine di presentazione delle istanze e dei documenti è perentorio, l'eventuale riserva di invio successivo di documenti è privo di effetto.

**ART. 3:****MODALITA' DI FORMULAZIONE DELLA DOMANDA D'AMMISSIONE DOCUMENTAZIONE RICHIESTA: FORME E MODALITA' DI PRESENTAZIONE**

Nella domanda di ammissione, datata e firmata (All. A schema di domanda) gli aspiranti devono dichiarare il possesso dei seguenti requisiti, comprovando gli stessi in sostituzione delle normali certificazioni ai sensi dell'art. 46 del D.P.R. 445/2000:

- cognome, nome, data, luogo di nascita e residenza;
- il possesso della cittadinanza italiana o equivalente;
- il Comune di iscrizione nelle liste elettorali, ovvero i motivi della non iscrizione o della cancellazione dalle liste medesime;

- l'immunità da condanne penali o le eventuali condanne penali riportate e, comunque, di non aver riportato condanne penali che impediscano, ai sensi delle vigenti disposizioni in materia, la costituzione di rapporto di impiego con una pubblica amministrazione;
- il possesso dei titoli di cui alle lettere -"C" e "D" dell'art. 1 del presente bando;
- la posizione nei riguardi degli obblighi militari;
- gli eventuali servizi prestati presso Pubbliche Amministrazioni con l'indicazione della qualifica e le cause di risoluzione dei precedenti rapporti di pubblico impiego (tale dichiarazione deve essere resa anche se negativa, in tal caso il candidato deve dichiarare di non aver mai prestato servizio presso Pubbliche Amministrazioni);
- codice fiscale;
- di non essere stato escluso dall'elettorato politico attivo;
- **di non essere stato destituito o dispensato dall'impiego presso una Pubblica Amministrazione per aver conseguito l'impiego stesso mediante la produzione di documenti falsi o viziati da invalidità non sanabile;**
- i titoli che danno diritto di preferenza alla nomina a parità di merito e a parità di titoli indicati dall'art.5 del D.P.R.487/94 e dall'art. 2 comma 9 della L.191/98.

**La mancanza della firma nella domanda determina l'esclusione dalla presente procedura.**

L'aspirante dovrà, inoltre, indicare il domicilio presso il quale deve, ad ogni effetto, essergli fatta pervenire ogni comunicazione inerente all'Avviso Pubblico. In caso di mancata indicazione, vale ad ogni effetto la residenza dichiarata in domanda.

La presentazione della domanda implica il consenso del candidato al trattamento dei propri dati compresi i dati sensibili nel rispetto di quanto disposto dal D.L.gvo 196/2003, per lo svolgimento di tutte le procedure selettive.

**ART. 4:****DOCUMENTAZIONE DA ALLEGARE ALLA DOMANDA DI PARTECIPAZIONE**

**Alla domanda di partecipazione all'avviso pubblico i candidati devono allegare:**

- 1) **fotocopia documento di riconoscimento in corso di validità;**
- 2) **titolo di studio di cui all'art.1 lettera "C";**
- 3) **certificato d'iscrizione all'Albo Professionale degli Infermieri (IPASVI);**
- 4) **tutte le certificazioni relative ai titoli che ritengano opportuno presentare agli effetti della valutazione di merito e della formulazione della graduatoria;**
- 5) **le certificazioni relative ai titoli che danno diritto ad usufruire della preferenza alla nomina a parità di merito e a parità di titoli indicati dall'art. 5 del D.P.R. 487/94.**

I titoli di cui sopra possono essere dimostrati anche con dichiarazione sostitutiva di certificazione, ovvero con dichiarazione sostitutiva dell'atto di notorietà, sottoscritte dal candidato e formulate nei casi e con le modalità previste dagli artt. 46 e 47 del D.P.R. 445/2000.

Nella documentazione relativa ai servizi svolti anche se documentati mediante dichiarazione sostitutiva di atto di notorietà ai sensi dell'art.47 D.P.R. 445/2000 (allegato C) devono essere attestati se ricorrano o meno le condizioni di cui all'ultimo comma dell'art. 46 del D.P.R. 20/12/1979 n. 761, in presenza delle quali il punteggio di anzianità deve essere ridotto. In caso positivo, l'attestazione deve precisare la misura della riduzione del punteggio.

6) **pubblicazioni.**

Le pubblicazioni devono essere edite a stampa; possono tuttavia essere presentate anche in fotocopia ed autenticate dal candidato, ai sensi dell'art. 19 del D.P.R. 445/2000, purché il medesimo attesti, mediante dichiarazione sostitutiva dell'atto di notorietà, corredata da fotocopia semplice di un proprio documento di identità personale, che le copie dei lavori specificatamente richiamati nell'autocertificazione sono conformi agli originali.

Gli aspiranti dovranno inoltre allegare alla domanda di partecipazione:

- Curriculum formativo e professionale, datato e firmato: quanto dichiarato nel curriculum sarà valutato unicamente se supportato da formale documentazione o da regolare autocertificazione.
- Un elenco contenente l'indicazione dei documenti e dei titoli allegati alla domanda di partecipazione.

Tutti i documenti allegati alla domanda devono essere numerati progressivamente; tali numeri dovranno corrispondere esattamente a quelli riportati nel citato elenco.

Non saranno presi in considerazione documenti, titoli o pubblicazioni che perverranno a questa Amministrazione dopo il termine ultimo per la presentazione della domanda di partecipazione all'avviso pubblico.

I titoli redatti in lingua straniera devono essere corredati da una traduzione in lingua italiana certificata, conforme al testo straniero, redatta dalla competente rappresentanza diplomatica o consolare, ovvero da un traduttore ufficiale.

**AUTOCERTIFICAZIONE:**

Si precisa che il candidato, in luogo della certificazione rilasciata dall'Autorità competente, può presentare in carta semplice e senza autentica di firma:

- a) "dichiarazione sostitutiva di certificazione" (All. B): nei casi tassativamente indicati nell'art. 46 del D.P.R. n. 445/2000 (ad esempio: stato di famiglia, iscrizione all'albo professionale, possesso del titolo di studio, di specializzazione, di abilitazione, ecc.);
- b) "dichiarazione sostitutiva dell'atto di notorietà" (All. C): per tutti gli stati, fatti e qualità personali non compresi nell'elenco di cui al citato art. 46 del D.P.R.445/2000 (ad esempio: borse di studio, attività di servizio, incarichi libero-professionali, attività di docenza, frequenza a corsi di formazione e di aggiornamento, partecipazione a convegni e seminari, conformità agli originali di pubblicazioni, ecc). La stessa può riguardare anche il fatto che la copia di un atto o di un documento conservato o rilasciato da una pubblica amministrazione, la copia di una pubblicazione ovvero la copia di un titolo di studio o di servizio sono conformi all'originale.

La "dichiarazione sostitutiva dell'atto di notorietà" deve essere corredata da fotocopia semplice di un documento di identità personale.

In ogni caso, la dichiarazione resa dal candidato - in quanto sostitutiva a tutti gli effetti della certificazione - deve contenere tutti gli elementi necessari alla valutazione del titolo che il candidato intende produrre; l'omissione anche di un solo elemento comporta la non valutazione del titolo autocertificato.

L'Amministrazione è tenuta ad effettuare idonei controlli sulla veridicità del contenuto delle dichiarazioni sostitutive ricevute e si precisa che, oltre la decadenza dai benefici eventualmente conseguiti dall'interessato, sulla base di dichiarazione non veritiera, sono applicabili le sanzioni penali previste per le ipotesi di falsità in atti e dichiarazioni mendaci.

**ART. 5:**  
**VALUTAZIONE DEI TITOLI**  
**ASSUNZIONE CON CONTRATTO**  
**DI LAVORO A TEMPO DETERMINATO**

I titoli saranno valutati in conformità ai criteri stabiliti dall'art.11 del D.P.R.220/2001 e il relativo punteggio, espresso in trentesimi, sarà così suddiviso tra le varie categorie:

- titoli di carriera 16;
- ¶ curriculum formativo e professionale 8;
- titoli accademici e di studio 3;
- pubblicazioni e titoli scientifici 3;

Gli incarichi potranno essere conferiti ai candidati in possesso dei requisiti prescritti, secondo l'ordine della graduatoria approvata dal Direttore Generale, mediante stipula dei contratti individuali di lavoro a tempo determinato, regolato dalla disciplina del C.C.N.L. vigente per l'Area del Comparto, previa presentazione della documentazione

prevista dall'art.19 del D.P.R.220/2001. La graduatoria avrà validità di 3 anni dalla data di pubblicazione all'Albo Pretorio della relativa deliberazione di approvazione.

La partecipazione all'avviso pubblico implica da parte del concorrente l'accettazione di tutte le disposizioni di legge vigenti in materia.

L'Azienda si riserva la facoltà di modificare, sospendere e/o revocare il presente bando a suo insindacabile giudizio, dandone tempestiva notizia agli interessati senza l'obbligo però di comunicare i motivi e senza che gli interessati stessi possano avanzare pretese o diritti di sorta.

Per quanto non specificatamente espresso nel presente bando, valgono le disposizioni di legge che disciplinano la materia concorsuale, con particolare riferimento al D.P.R. 9.5.1994 n.487, al D.P.R. 220/2001, al vigente C.C.N.L. dell'Area di Comparto.

Per ulteriori informazioni gli aspiranti potranno rivolgersi all'Ufficio Concorsi dell'Azienda Ospedaliera Policlinico - Piazza Giulio Cesare n. 11 - Bari tel. 080 -5593389-507.

Il Dirigente Amministrativo  
Dr.ssa Filomena Fortunato

Il Direttore  
Area Gestione del Personale  
Dott. Vitangelo Dattoli

Il Direttore  
Generale  
Giovanni Giannoccaro

*Allegato A*

**Schema di domanda**

Allegare copia documento di riconoscimento in corso di validità

**Al Direttore Generale  
Azienda Ospedaliero – Universitaria  
Consorziale Policlinico  
Piazza Giulio Cesare, 11  
70124 - BARI**

Il sottoscritto (cognome)..... (nome) .....

chiede di poter partecipare all' Avviso Pubblico per soli titoli, per la formulazione di graduatoria utilizzabile per il conferimento di incarichi temporanei di INFERMIERI, nei casi previsti dalla vigente normativa, pubblicato nel Bollettino Ufficiale Regione Puglia n..... del ....., dichiarando sotto la propria responsabilità il possesso dei requisiti e, contestualmente, autocertificando gli stessi ai sensi dell'art.46 del D.P.R. 445/2000, consapevoli delle responsabilità penali cui possono andare incontro in caso di dichiarazioni mendaci ai sensi dell'art.76 del D.P.R. 445/2000:

- di essere nato a .....prov..... il .....
- di possedere la cittadinanza .....
- di risiedere a..... prov.....
- Via .....c.a.p.....
- codice fiscale.....

**di essere**  **di non essere**  iscritto nelle liste elettorali del comune di (1).....;

**di aver**  **di non aver**  riportato condanne penali (2).....;

di essere in possesso del diploma di Laurea in .....  
conseguito il ..... presso .....

di essere iscritto all'Albo professionale di.....dal.....;



**di aver**  **di non aver**  prestatore servizio presso seguenti le Pubbliche Amministrazioni il cui rapporto è cessato per i motivi di seguito indicati (3).....  
 .....

di avere diritto alla preferenza o precedenza alla nomina a parità di merito e di titoli, in quanto è in possesso dei seguenti requisiti ..... (4);

di trovarsi nella seguente posizione nei riguardi degli obblighi di leva.....;

**di non essere stato destituito o dispensato dall'impiego presso una pubblica amministrazione per aver conseguito l'impiego stesso mediante la produzione di documenti falsi o viziati da invalidità non sanabile;**

di non essere stato escluso dall'elettorato politico attivo;

di eleggere il proprio domicilio agli effetti di ogni comunicazione relativa al concorso al seguente indirizzo:

località/Stato.....

Via.....c.a.p.....

Telefono.....

Il sottoscritto esprime il proprio consenso affinché i dati personali forniti con la presente richiesta possano essere trattati, nel rispetto della legge n. 675/1996, per gli adempimenti connessi alla presente procedura concorsuale.

Data,.....

Firma .....

(1) In caso di non iscrizione o di avvenuta cancellazione dalle liste elettorali indicarne i motivi.

(2) Indicare le eventuali condanne riportate (anche se sia stata concessa amnistia, condono, indulto o perdono giudiziale), la data del provvedimento e l'autorità che l'ha emesso.

(3) In caso in cui il candidato non abbia prestatore servizio in Pubbliche Amministrazioni indicare "alcuna Amministrazione Pubblica" omettendo di compilare le indicazioni necessarie.

(4) Omettere tale dichiarazione nel caso che il candidato non sia in possesso di tali requisiti



Allegato "B"

Azienda Ospedaliero-Universitaria
Consorziale Policlinico di Bari

= Ufficio Concorsi =

DICHIARAZIONI SOSTITUTIVE DI CERTIFICAZIONI AI SENSI DELL'ART. 46 DEL D.P.R. 28 DICEMBRE 2000 N. 445.

.....I... sottoscritt .....
(cognome e nome)

nato/a a ..... prov. ....

il..... e residente in .....

Via .....

consapevole che, ai sensi dell'art. 76 del D.P.R. 445 del 28/12/2000, le dichiarazioni mendaci, la falsità negli atti e l'uso di atti falsi sono puniti ai sensi del codice penale e delle leggi speciali in materia e consapevole che, ove i suddetti reati siano commessi per ottenere la nomina a un pubblico ufficio, possono comportare, nei casi più gravi, l'interdizione temporanea dai pubblici uffici,

DICHIARA

\*\* Di essere in possesso dei seguenti titoli:

Four horizontal lines for listing titles.

Data

.....

Il dichiarante

.....

N.B. : \*\*Identificare con precisione l'Istituto o l'Ente che ha rilasciato il titolo con l'indicazione della data di conseguimento dello stesso.

I dati sopra riportati saranno utilizzati dagli uffici esclusivamente ai fini del procedimento concorsuale per il quale sono richiesti e per le finalità strettamente connesse a tale scopo, ai sensi dell'art. 10 della legge n. 675/1996.





Allegato "C"

**Azienda Ospedaliero-Universitaria  
Consorziale Policlinico di Bari**

= Ufficio Concorsi =

DICHIARAZIONI SOSTITUTIVE DELL'ATTO DI NOTORIETA' AI SENSI DEGLI ARTT. 19 E 47 DEL D.P.R. 28 DICEMBRE 2000 N. 445

("per tutti gli stati, fatti e qualità personali non compresi nell'elenco di cui al citato art. 46 del D.P.R. 445/2000 (ad esempio: borse di studio, attività di servizio, incarichi libero-professionali, attività di docenza, frequenza a corsi di formazione e di aggiornamento, partecipazione a convegni e seminari, conformità agli originali di pubblicazioni, ecc.). la stessa può riguardare anche il fatto che la copia di un atto o di un documento conservato o rilasciato da una pubblica amministrazione, la copia di una pubblicazione ovvero la copia di un titolo di studio o di servizio sono conformi all'originale").

.....I... sottoscritt .....  
(cognome e nome)

nato/a a ..... prov. ....

il..... e residente in .....

Via .....

consapevole che, ai sensi dell'art. 76 del D.P.R. 445 del 28/12/2000, le dichiarazioni mendaci, la falsità negli atti e l'uso di atti falsi sono puniti ai sensi del codice penale e delle leggi speciali in materia e consapevole che, ove i suddetti reati siano commessi per ottenere la nomina a un pubblico ufficio, possono comportare, nei casi più gravi, l'interdizione temporanea dai pubblici uffici,

**DICHIARA**

1) .....

2) .....

3) Che le copie dei titoli qui sotto elencati sono conformi agli originali:\*

.....;

.....;

.....;

Data

.....

Il dichiarante

.....

**N.B.:**

\* Specificare per ogni copia il numero dei fogli da cui è composta;  
Allegare copia di un documento di riconoscimento.

GAL - CAPO S. MARIA DI LEUCA

**Bando pubblico per la presentazione di domande di aiuto - Programma di Sviluppo Rurale 2007-2013 della Regione Puglia - Misura 311 azioni 1 e 4, 2 e 3 - Misura 313 azioni 4 e 5. Graduatorie.**

Bando Pubblico per la presentazione delle domande di aiuto - PSR Puglia 2007-2013 ASSE III - **PUBBLICAZIONE GRADUATORIA**

**Misura 311 “Diversificazione in attività non agricole” Azione 1 e Azione 4**

**Misura 311 “Diversificazione in attività non agricole” Azione 2 e Azione 3**

**Misura 313 “Incentivazione di attività turistiche” Azione 4 e Azione 5**

Il Consiglio di Amministrazione del GAL “Capo S. Maria di Leuca srl”, con propria deliberazione del 28 ottobre 2011, ha approvato le graduatorie, delle domande di aiuto ritenute ricevibili, relative alle seguenti Azioni:

**Misura 311 Azione 1** - “Investimenti funzionali alla fornitura di ospitalità agrituristica in contesto aziendale secondo le disposizioni normative vigenti”

#### GRADUATORIA

N. Ragione Sociale	Punteggio
1 EYMESS LUNA DIANA	15
2 SOCIETA' AGRICOLA "LA PALOMBARA"	12
3 KOWOLL FRANCESCO	12
4 STEFANELLI ROBERTO	12
5 SIMONE COSIMO ANTONIO	10
6 SOC. AGR. AVV. GIUSEPPE DE MATTEIS	10
7 ROSAFIO FRANCESCO	10

**Misura 311 Azione 2** - “Servizi educativi e didattici alla popolazione”

#### GRADUATORIA

N. Ragione Sociale	Punteggio
1 BOCCADAMO ROBERTA	13
2 SARTORETTO MONICA	13

**Misura 311 Azione 3** - “Servizi socio-sanitari a vantaggio delle fasce deboli della popolazione”

#### GRADUATORIA

N. Ragione Sociale	Punteggio
1 DE MATTEIS MARIA ROSARIA	15

**Misura 313 Azione 4** - “Commercializzazione e promozione dell’offerta di turismo rurale”

#### GRADUATORIA

N. Ragione Sociale	Punteggio
1 SANTO BIANCA	12
2 SANTO GIULIA	12
3 TORSELLO CHIARA	12
4 COLELLA ANTONIA	12
5 DE SOLDA ANNUNZIATA	12
6 PETRACCA CATERINA	12
7 SICILIANO GIOIA	12
8 MASTROLIA CHIARA	12
9 ITGEST SRL	9
10 MAURO ANTONIO	7
11 BEACH SERVICE SRL	7

**Misura 313 Azione 5** - “Creazione di strutture di piccola ricettività”

**GRADUATORIA**

<b>N.</b>	<b>Ragione Sociale</b>	<b>Punteggio</b>
1	MONGIÒ MONGIÒ AMBRA	13
2	STAGIRA ANNA MARIA	12
3	PIANALTO IVANA	12
4	SCRUTINIO MARIA TERESA	12
5	MASTRIA NICOLE	12
6	CHIURI ELISABETTA	12
7	ROSSETTI GIULIANA	12
8	RISO SANTA	12
9	COLELLA ANTONIA	12
10	CASARANO SIMONA	12
11	TURCO MONICA	12
12	NICOLÌ LAURA ANNA	12
13	CASTRIGNANÒ GABRIELLA	12
14	ROSSETTI MARIA DOMENICA	12
15	SANTO BIANCA	12
16	GRECO JACQUELINE	12
17	PETRACCA CATERINA	12
18	MARZO MANUELA	12
19	MASTROLIA CHIARA	12
20	SANTO GIULIA	12
21	COLETTA DEBORA	12
22	DE SOLDA ANNUNZIATA	12
23	TORSELLO CHIARA	12
24	SICILIANO GIOIA	12
25	RIZZELLO MARIA ELENA	12
26	DE IACO DOMENICA	10
27	CAZZATO DONATELLA	10
28	FARATI RENATA	10
29	RUSSO TOMMASINA	10

30	COLUCCIA LUCIA	10
31	PANICO ROSA IMMACOLATA	10
32	ZANOTTI TIZIANA	10
33	VITTI MADDALENA	10
34	MELCARNE ANNA MARIA	10
35	ZANOTTI DARIA MARISA	10
36	COLETTA PASQUALINA	10
37	BIASCO MARIA ELENA	10
38	DE CARLO OLIMPIA	10
39	PASSO DOPO PASSO SAS DI SGHERZI SAMANTHA	10
40	FERRO M. FRANCESCA	10
41	VILLANI GIUSEPPE	9
42	PETRUCCI FRANCESCO	9
43	MICALELLA DAVIDE	9
44	PEPE MATTEO	9
45	ITGEST SRL	9
46	CONCORDIA SRL	9
47	PROVENZANO DONATO	9
48	GIACCARI MAURIZIO	7

Il Consiglio di Amministrazione del GAL “Capo S. Maria di Leuca srl” ha, inoltre, deliberato la CHIUSURA definitiva dei bandi pubblici delle seguenti azioni 1 e 4 del bando relativo alla Misura 311 “Diversificazione in attività non agricole” e dell’azioni 4 e 5 del bando relativo alla Misura 313 “Incentivazione di attività turistiche”.

**INFORMAZIONI:** “GAL CAPO S. MARIA DI LEUCA”

Piazza Pisanelli (Palazzo Gallone) - 73039 - TRI-CASE (LE)

Tel. 0833-545312; Fax 0833-545313

e-mail: gal@galcapodileuca.it; galcapodileuca@legalmail.it

Il Presidente  
On.le Antonio Lia

GAL - COLLINE JONICHE

**Bando pubblico per la presentazione di domande di aiuto - Programma di Sviluppo Rurale 2007-2013 della Regione Puglia - Misura 311 azione 1 e 2 - graduatorie. Misura 311 azione 1 - riapprovazione graduatoria.**

**Approvazione Graduatorie Domande di aiuto ricevibili Misura 311 Az. 1, Az. 2 e Misura 313 Az. 5.**

**Riapprovazione Graduatoria Domande di aiuto ricevibili Misura 311 Az. 1 del primo Bando, pubblicato sul BURP n. 126 dell' 11/08/2011.**

**SOGGETTO AGGIUDICATORE:** GRUPPO DI AZIONE LOCALE "Colline Joniche Scarl" - Via Martiri d'Ungheria cap 74023 comune GROTTAGLIE; e-mail gal\_colline\_ioniche@pec.it Tel 099-5620226 Fax 099-5620287 sito internet www.galcollinejoniche.it

**OGGETTO:** Approvazione Graduatoria Domande di aiuto ricevibili Misura 311 Az. 1 e 2. Approvazione Graduatoria Domande di aiuto ricevibili Misura 313 Az. 5 nell'ambito del Piano di Sviluppo Locale "Colline Joniche" presentato dal GAL Colline Joniche, all'interno del Programma di Sviluppo Rurale 2007-2013 della Regione Puglia - Misura 311, approvato con deliberazione n. 36 del 25.10.2011, nonché riapprovazione **Graduatoria Domande di aiuto ricevibili Misura 311 Az. 1**, approvato con Deliberazione n° 34 del 27.09.2011.

#### **ESTRATTO VERBALE C.d.A. N. 36/2011**

L'anno duemila **undici** il giorno **venticinque** del mese di **Ottobre** in Grottaglie e nel Palazzo De Felice sito in Piazza Santa Lucia s.n., sede del "G.A.L. Colline Joniche" S.c.a.r.l convocato nelle forme prescritte, si é riunito il Consiglio di Amministrazione nelle persone dei signori:

	Presenti	Assenti
1 <b>PROTA Antonio</b> <i>Presidente</i>	X	
2 <b>Comune di Grottaglie</b> <b>DONATELLI Francesco</b> <i>Consigliere</i>	X	
3 <b>Comune di Roccaforzata</b> <b>IACCA M. Giovanna</b> <i>Consigliere</i>		X
4 <b>Comune di Pulsano</b> <b>ECCLESIA Giuseppe</b> <i>Consigliere</i>	X	
5 <b>Comune di Crispiano</b> <b>LADDOMADA Giuseppe</b> <i>Consigliere</i>	X	
6 <b>FABBIANO Stefano</b> <i>Consigliere</i>	X	
7 <b>CAVALLO Lucia</b> <i>Consigliere</i>	X	

per deliberare sui seguenti punti all'ordine del giorno:

1. Comunicazioni del Presidente;
2. Misura 311 azione 1 e 4. Approvazione graduatorie delle domande di Aiuto ricevibili (art. 13.2 del Bando);
3. Misura 311 azione 2 e 3. Approvazione graduatorie delle domande di Aiuto ricevibili (art. 13.2 del Bando);
4. Misura 313 azione 4 e 5. Approvazione graduatorie delle domande di Aiuto ricevibili (art. 13.2 del Bando);
5. Convegno del 16 Dicembre;

Si registra la presenza del dott. Vincenzo Fasano e del dott. Giovanni Alberto Scarpetti componenti del Collegio Sindacale. Assente giustificata la dott.ssa Vittoria Cinzia Cardone.

Risulta assente la Dott.ssa M. V. Marisa Miccoli, Direttore del GAL. Il Sig. Salvatore Nuzzo dipendente del Comune di Grottaglie, svolge le funzioni di Segretario verbalizzante.

Il Presidente, accertata la validità della convocazione avvenuta a norma dello statuto sociale e

costatata la presenza della maggioranza dei consiglieri, alle ore 17,00 da inizio ai lavori con le proprie comunicazioni.

*omissis*

Esaurite le comunicazioni del Presidente si passa alla trattazione del secondo punto “ Misura 311 azione 1 e 4. Approvazione graduatorie delle domande di Aiuto ricevibili (art. 13.2 del Bando) ”.

Preliminarmente, il Presidente comunica al CdA che in ordine alla Misura oggetto del presente punto, sono pervenute domande di Aiuto solo per l’Azione 1. Lo stesso, quindi legge al CdA il contenuto del verbale redatto in data 21.10.2011 dalla apposita CTV, concernente l’assegnazione dei punteggi alle domande di aiuto relative alla Misura 311 Azione 1, valutazione espressa con le modalità e i criteri di selezione esplicitati con nota della AdG del 27.09.2011 prot. N. 242. Lo stesso verbale, viene approvato all’unanimità dal CdA e allegato alla presente deliberazione sotto la lettera B, formandone parte integrante e sostanziale.

Esaurita la discussione del secondo punto dell’OdG, si passa alla trattazione del terzo punto: “Misura 311 azione 2 e 3. Approvazione graduatorie delle domande di Aiuto ricevibili (art. 13.2 del Bando)”.

Anche per questa Misura, il Presidente comunica al CdA che non sono pervenute domande di Aiuto relative all’Azione 3 e, al riguardo, legge al CdA il contenuto del verbale redatto in data 20.10.2011 dalla apposita CTV, concernente l’assegnazione dei punteggi alle domande di aiuto relative alla Misura

311 azione 2, valutazione espressa con le modalità e i criteri di selezione esplicitati con nota della AdG del 27.09.2011, prot. N. 242. Lo stesso verbale, viene approvato all’unanimità dal CdA e viene allegato alla presente deliberazione sotto la lettera C, costituendone parte integrante e sostanziale.

Esaurita la discussione del terzo punto dell’OdG, si passa alla trattazione del quarto punto: “Misura 313 azione 4 e 5. Approvazione graduatorie delle domande di Aiuto ricevibili (art. 13.2 del Bando)”.

Analogamente ai punti precedenti, il Presidente comunica al CdA che non sono pervenute domande di Aiuto relative all’Azione 4. Passa poi, alla lettura del contenuto del verbale redatto in data 24.10.2011 dalla apposita CTV, concernente l’assegnazione dei punteggi alle domande di aiuto relative alla Misura 311 Azione 5, valutazione espressa con le modalità e i criteri di selezione esplicitati con nota della AdG del 27.09.2011, prot. N. 242. Lo stesso verbale, viene così approvato all’unanimità dal CdA e viene allegato alla presente deliberazione sotto la lettera D, costituendone parte integrante e sostanziale.

*omissis*

Nel decidere quanto innanzi, la seduta viene sciolta alle ore 17,30

Del che si è redatto il presente verbale che letto ed approvato viene sottoscritto come segue

Il Presidente  
Dott. Antonio Prota

Il Segretario  
Salvatore Nuzzo

ALLEGATO B al Verbale del CdA del 25 Ottobre 2011

MISURA 311 - DIVERSIFICAZIONE IN ATTIVITÀ NON AGRICOLE, Azione 1

**GRADUATORIA DOMANDE RICEVIBILI**

n. ro Ord.	C.U.U.A.	Denominazione Sociale	Data Prot.	N.ro Prot.	Esito istruttoria	Punteggio	Aiuto pubblico
01	SNTNLC65H41D171F	Santoro Angela Carmela	30 /09/2011	744	POSITIVO	10	€ 211.149,84
02	02783170737	Soc. Agr. Masseria Pilano dei F.lli Palmisano s.s.	28/09/2011	729	POSITIVO	9	€ 100.100,01
03	DFLGPP78P11F280K	De Filippis Giuseppe	03/10/2011	743	POSITIVO	9	€ 230.178,26
04	00895870731	Soc. Agr. F.lli Cassese s.s.	29/09/2011	733	POSITIVO	7	€ 250.000,00

**Si evidenzia che a parità di punteggio viene data priorità al progetto la cui spesa totale richiesta in domanda d'Aiuto risulta essere minore.**

LA COMMISSIONE TECNICA DI VALUTAZIONE

Dott. Maria Gigante; Dott. Vincenzo Lupo; Dott. Ciro Maranò

*Grottaglie, lì 21 Ottobre 2011*

ALLEGATO C al Verbale del CdA del 25 Ottobre 2011

MISURA 311 - DIVERSIFICAZIONE IN ATTIVITÀ NON AGRICOLE, Azione 2

**GRADUATORIA DOMANDE RICEVIBILI**

n. ro Ord.	C.U.U.A.	Denominazione Sociale	Data Prot.	N.ro Prot.	Esito istruttoria	Punteggio	Aiuto pubblico
01	00895870731	Soc. Agr. F.lli Cassese s.s.	30 /09/2011	743	POSITIVO	6	€ 40.000,00
02	MTLNCL73E23L049P	Motolese Nicola	04 /10/2011	745	POSITIVO	5	€ 39.249,56

**Si evidenzia che a parità di punteggio viene data priorità al progetto la cui spesa totale richiesta in domanda d'Aiuto risulta essere minore.**

LA COMMISSIONE TECNICA DI VALUTAZIONE

Dott. Serafino Luigi; Arch. Paolo Resta; Dott. Nicola Cristella

*Grottaglie, lì 20 Ottobre 2011*

ALLEGATO D al Verbale del CdA del 25 Ottobre 2011

MISURA 313 – INCENTIVAZIONE DI ATTIVITA' TURISTICHE, Azione 5  
**GRADUATORIA DOMANDE RICEVIBILI**

n. ro Ord.	C.U.U.A.	Denominazione Sociale	Data Prot.	N.ro Prot.	Esito istruttoria	Punteggio	Aiuto pubblico
01	FNLNNL76B62F027D	Fanelli Antonella	30 /09/2011	738	POSITIVO	11	€ 74.800,00
02	TTLNLC75D13D508I	Attolico Luciano	06 /11/2011	756	POSITIVO	7	€ 70.000,00
03	02858700731	Ad Maiora snc di Taurino Monica & C.	03/10/2011	742	POSITIVO	7	€ 75.000,00
04	SCLSVN62L12L049T	Scialpi Silvano	03/10/2011	741	POSITIVO	4	€ 28.991,33
05	DRSLRD49M07D761H	D'Urso Leonardo	04/10/ 2011	744	POSITIVO	3	€ 40.848,70
06	BNCMRA69S41F784N	Bianco Maria	06/10/2011	755	<b>NON RICEVIBILE</b>	-	-----

Motivazione dell'esito istruttoria non ricevibile: mancanza del documento di vigenza della C.C.I.A.A. come previsto dall'art. 12 punto 7 del Bando.

**Si evidenzia che a parità di punteggio viene data priorità al progetto la cui spesa totale richiesta in domanda d'Aiuto risulta essere minore.**

LA COMMISSIONE TECNICA DI VALUTAZIONE

Dott. Serafino Luigi; Arch. Paolo Resta; Dott. Nicola Cristella

*Grottaglie, lì 24 Ottobre 2011*

ALLEGATO A al Verbale del CdA del 27 Settembre 2011

MISURA 311 - DIVERSIFICAZIONE IN ATTIVITÀ NON AGRICOLE, Azione 1  
**RIAPPROVAZIONE GRADUATORIA DOMANDE RICEVIBILI (Pubbl. su BURP n. 126/2011)**

n. ro Ord.	C.U.U.A.	Denominazione Sociale	Data Prot.	N.ro Prot.	Esito istruttoria	Punteggio	Aiuto pubblico
01	FNGRSL72D59K882Q	FANIGLIULO ROSSELLA	1 /07/2011	493	POSITIVO	14	€ 250.000,00
02	02491040735	AMASTUOLA SOCIETA' Agricola s.s.	5 /07/2011	498	POSITIVO	9	€ 250.000,00
03	CRLMHL74L11D171Y	AZ. AGRICOLA CAROLI MICHELE	5/07/2011	499	POSITIVO	9	€ 108.855,56



04	MTLNCL73E23L049P	MOTOLESE NICOLA	30/06/2011	485	POSITIVO	9	€ 218.758,30
05	DLGNDR75B28F839F	DEL GENIO ANDREA	7/06/2011	507	POSITIVO	7	€ 250.000,00
06	DFLGPP78P11F280K	DE FILIPPIS GIUSEPPE	1/07/2011	492	NEGATIVO	4	-----

**La determinazione del punteggio ai sensi della p.e.c. del 22 settembre 2011 non cambia la graduatoria già approvata, e pubblicata sul B.U.R.P. n. 126 del 11 -8- 2011 ma si è resa necessaria per problemi tecnici nell'immissione dei dati nel portale SIAN.**

LA COMMISSIONE TECNICA DI VALUTAZIONE

Dott. Maria Gigante; Arch. Francesco de Geronimo; Dott. Ciro Maranò

*Grottaglie, lì 21 Settembre 2011*

**INFORMAZIONI:** GAL Colline Joniche Via Martiri d'Ungheria n. 2 74023 Grottaglie (Ta) Tel. 099-5620226

**RESPONSABILE DEL PROCEDIMENTO:** Dott.ssa Rosaria De Leonardis

**Gli Avvisi in forma integrale sono pubblicati all'Albo Pretorio dei Comuni di Grottaglie, Crispiano, Pulsano, Statte, Montemesola, Monteiasi, Carosino, Roccaforzata, Faggiano, San Giorgio J.co, Monteparano nonché, sul sito del GAL Colline Joniche Scarl [www.galcollinejoniche.it](http://www.galcollinejoniche.it)**

**Si allega altresì la nuova graduatoria delle Domande di Aiuto ritenute ricevibili della Misura 311, Az. 1 così come approvata dal CdA del 27 Settembre 2011, giusto verbale n. 34. La nuova graduatoria non comporta variazioni rispetto alla precedente se non nei punteggi assegnati, come espressamente indicato nella Nota regionale n.ro 00242 del 27 Settembre 2011.**

GAL - CONCA BARESE

**Bando pubblico per la presentazione di domande di aiuto - Programma di Sviluppo Rurale 2007-2013 della Regione Puglia - Misura 311 azioni 1, 2, 3 e 4 - Misura 313 azioni 4 e 5. Graduatorie e riapertura bandi.**

*SI RENDE NOTO*

che il GAL Conca Barese, con Delibera n° 20 del Consiglio di Amministrazione del 3 novembre 2011, ha approvato la graduatoria delle domande d'aiuto risultate ricevibili e ammesse all'istruttoria tecnico amministrativa relative ai bandi misura **311 azioni 1,2,3,4, e 313 azioni 4-5**

A conclusione della fase di ricevibilità delle domande in oggetto il Gal Conca Barese non ha raggiunto la disponibilità finanziaria prevista dal PSL pertanto, essendo stata stabilita una procedura a "bando aperto - stop and go" che consente di presentare domande sino al completo utilizzo delle risorse finanziarie attribuite per ciascuna azione, lo stesso sarà riaperto il 29 ottobre per la misura 311 azioni 1-4 2011 e 31 ottobre per le misure 311 azioni 2-3 e 313 azioni 4-5.

**Estratto del Verbale del Consiglio di Amministrazione seduta n. 20 del 3 novembre 2011**

L'anno 2011, il giorno 3 del mese di novembre alle 17.30 presso la sala consigliare del Comune di Sannicandro di Bari, come da convocazione uff-



ciale, si è riunito il consiglio di amministrazione per discutere e deliberare sul seguente

*Ordine del Giorno*

1. Comunicazioni del Presidente
2. Lettura e approvazione verbale 6 ottobre
3. Approvazione Graduatorie delle domande di aiuto Bando Misura 311 azioni 1-4 (2° scadenza bimestrale), Misura 311 azioni 2-3 (1° scadenza bimestrale) Misura 313 azioni 4-5 (1° scadenza bimestrale)
4. Riapertura bandi ed eventuale rimodulazione finanziaria Misura 311 azioni 1-4
5. Organizzazione convegni e manifestazioni
6. Stipula polizza assicurativa per i membri del CDA: determinazioni
7. Rendicontazione al 31/10/2011
8. Varie ed eventuali

*Omissis*

**Terzo e quarto punto all'ordine del giorno:** Il consiglio di amministrazione dopo aver ricevuto tutta la documentazione prodotta per singola domanda di aiuto dalla Commissione tecnica di valutazione a cui erano stati sottoposti i plichi dei progetti di cui ai bandi in questione, analizza in particolare le liste di progetti dichiarati irricevibili e la lista di quelli dichiarati ricevibili e della relativa graduatoria. Dopo attenta valutazione di tutta la documentazione sottoposta il CDA

*DELIBERA:*

Di approvare l'operato ed i giudizi espressi dalle Commissioni Tecniche di Valutazione ed in particolare le seguenti graduatorie per singola azione per la successiva pubblicazione sul B.U.R.P.:

**Graduatoria Misura 311 azione 1**

N°	Azienda	Volume D'investimento	Aiuto Pubblico Richiesto	Punteggio
1	Az. Agr. Calabrese Immacolata Tea	€ 200.000,00	€ 100.000,00	15
2	Imp. Agr. Punzi Vanessa	€ 200.000,00	€ 100.000,00	15
3	Parco Di Mesola Di Stano Angela S.A.S	€ 14.503,83	€ 7.251,92	13
4	Az. Agr. Muscatelli Grazia	€ 148.655,52	€ 74.327,76	13
5	Lamalaminola Ss Az Agr.	€ 200.000,00	€ 100.000,00	11
6	Nuzzaco Vincenzo	€ 200.000,00	€ 100.000,00	10
7	Az. Agr. Lozito Vincenzo	€ 149.579,55	€ 74.789,78	10
8	Az.Agr. San Domenico Di Rubino Michele & Snc	€ 99.000,00	€ 49.500,00	10
<b>Totale</b>		<b>€ 1.211.738,90</b>	<b>€ 605.869,45</b>	
<b>Disponibilità Residua Misura 311 Azione 1</b>			<b>€ 517.717,46</b>	

**Graduatoria Misura 311 azione**

N°	Azienda	Volume D'investimento	Aiuto Pubblico Richiesto	Punteggio
1	Az. Agr. Ruotolo Di Milella Maria Antonietta	€ 64.832,40	€ 32.416,20	13
2	Chimienti Pasquale	€ 54.808,18	€ 27.404,09	10
3	Az. Agr. Caponio Pietro	€ 73.875,70	€ 36.937,85	8
<b>Totale</b>			<b>€ 96.758,14</b>	
<b>Disponibilità Residua 311 Azione 2</b>			<b>€ 223.241,86</b>	

**Graduatoria Misura 311 azione 3**

N°	Azienda	Volume D'investimento	Aiuto Pubblico Richiesto	Punteggio
1	Az. Agr. Ruotolo Di Milella Maria Antonietta	€ 31.617,64	€ 15.808,82	13
2	Chimienti Pasquale	€ 38.533,34	€ 19.266,67	10
<b>Totale</b>			<b>€ 35.075,49</b>	
<b>Disponibilità Residua 311 Azione 3</b>			<b>€ 114.924,51</b>	

**Graduatoria Misura 313 azione 4**

n°	Azienda	Volume d'investimento	Aiuto Pubblico Richiesto	Punteggio
1	Oleificio Cooperativo Prod. Agr. Bitetto	€ 6.686,08	€ 3.343,04	7
<b>TOTALE</b>			<b>€ 3.343,04</b>	
<b>Disponibilità Residua 313 Azione 4</b>			<b>€ 86.656,96</b>	

**Graduatoria Misura 313 azione 5**

N°	Azienda	Volume D'investimento	Aiuto Pubblico Richiesto	Punteggio
1	Mattiace Maddalena	€ 47.653,10	€ 23.826,55	12
2	Torre Del Vento S.S.A.	€ 50.000,00	€ 25.000,00	9
<b>Totale</b>			<b>€ 48.826,55</b>	
<b>Disponibilità Residua 313 Azione 5</b>			<b>€ 426.173,45</b>	

Non avendo raggiunto il budget previsto dal PSL per le singole azioni in oggetto, ed essendo stata stabilita una procedura a “bando aperto - stop and go” che consente di presentare domande sino al completo utilizzo delle risorse finanziarie attribuite per ciascuna azione, il bando sarà riaperto il 29 ottobre per la misura 311 azioni 1-4 2011 e 31 ottobre per le misure 311 azioni 2-3 e 313 azioni 4-5 dando mandato al direttore tecnico per la pubblicazione sul BURP.

Il consiglio inoltre, non avendo ricevuto alla scadenza del 28 settembre 2011 alcun progetto a valere l'azione 4 della misura 311, delibera di spostare parte della dotazione finanziaria prevista da PSL per tale azione, nel particolare euro 280.000,00, per portarle sull'azione 1 della medesima misura. Pertanto la dotazione finanziaria per la misura **311 azioni 1-4** risulta così rimodulata:

- **azione 1: euro 517.717,46**
- **azione 4: euro 80.000,00**

Null'altro essendovi da discutere e deliberare, la seduta viene dichiarata chiusa alle ore 19.30 circa

Letto, approvato e sottoscritto

Il Segretario  
Dr.ssa Monica Nigro

Il presidente  
Avv. Antonio Baccellieri

### **Estratto Bandi Riaperti**

Nell'ambito del Piano di Sviluppo Locale (PSL), presentato dal GAL “CONCA BARESES. c.m.a.r.l.”, all'interno del Programma di Sviluppo Rurale 2007-2013 della Regione Puglia, approvato con determina n°1224 del 25.05.2010, risultano aperti i bandi relativi alle Misura 311 azioni 1,2,3,4,e 313 azioni 4-5 che riguardano esclusivamente interventi che ricadano nel territorio dei seguenti comuni: **ADELFA, BINETTO, BITRITTO, BITETTO, CASSANO DELLE MURGE, GRUMO APPULA, PALO DEL COLLE, SANNICANDRO DI BARI, TORITTO**

### **BANDO MISURA 311 AZIONI 1-4 e 311 AZIONI 2-3**

Il sostegno è previsto per la diversificazione delle attività e del reddito dell'impresa agricola attraverso le seguenti azioni:

- investimenti funzionali alla fornitura di ospitalità agrituristica in contesto aziendale secondo le disposizioni normative vigenti (**azione 1**);
- investimenti funzionali alla produzione e commercializzazione di prodotti artigianali in ambito aziendale, non compresi nell'allegato I del Trattato (**azione 4**).
- investimenti funzionali alla fornitura di servizi educativi e didattici alla popolazione, con particolare riferimento a quella scolare e studentesca - masseria didattica (**azione 2**);
- investimenti funzionali alla fornitura di servizi socio-sanitari a vantaggio delle fasce deboli della popolazione - fattoria sociale (**azione 3**).

**SOGGETTI BENEFICIARI:** I soggetti beneficiari della misura 311 sono gli imprenditori agricoli in forma singola o associata. I giovani agricoltori che hanno già presentato, nell'ambito del Pacchetto Giovani, domanda di aiuto ammessa ai benefici a valere sulle predette Azioni della Misura 311, non possono partecipare al presente bando. Per l'azione 1, l'impresa dovrà produrre certificato di iscrizione all'Elenco regionale degli agriturismo (E.R.O.A.) in sede di domanda di pagamento del saldo, pena la revoca del finanziamento concesso e la restituzione di quanto eventualmente già percepito oltre agli interessi legali

Per l'azione 2, l'impresa dovrà produrre certificato di riconoscimento previsto dalla Legge Regionale 26 febbraio 2008, n. 2 (BURP n. 34 del 29.02.2008) in sede di domanda di pagamento del saldo, pena la revoca del finanziamento concesso e la restituzione di quanto eventualmente già percepito oltre agli interessi legali

**ENTITÀ DELL'AIUTO:** per tutte le azioni il sostegno sarà concesso nella forma di contributo in conto capitale pari al 50% della spesa ammessa ai benefici. L'importo massimo di spesa ammissibile ai benefici è:

- **per l'azione 1, pari ad euro 200.000,00;**
- **per l'azione 4, pari ad euro 80.000,00**
- **per l'azione 2, pari ad euro 80.000,00;**
- **per l'azione 3, pari ad euro 60.000,00;**

### **Disponibilità Residua:**

- **azione 1: euro 517.717,46**
- **azione 4: euro 80.000,00**

- **azione 2: euro 223.241,86**
- **azione 3: euro 114.924,51**

**CRITERIO DI SELEZIONE:** Le domande di aiuto saranno sottoposte, per singola azione, all'attribuzione dei punteggi in relazione ai criteri di selezione a seguito di istruttoria tecnico amministrativa, ammesse al beneficio in funzione della posizione in graduatoria e sino ad esaurimento della dotazione finanziaria per ogni singola azione.

**TERMINE PER IL RICEVIMENTO DELLE DOMANDE:** per la presentazione delle domande di aiuto, da presentare secondo le modalità di cui all'art.5 del Bando e da inviare al GAL al seguente indirizzo: PIAZZA ALDO MORO 1 - 70020 BITETTO (BA), è stabilita una procedura a "bando aperto - stop and go" che consente la possibilità di presentare domande sino al completo utilizzo, per ciascuna azione, delle risorse finanziarie attribuite nell'ambito del presente bando. Le domande di aiuto inviate al GAL entro il termine di scadenza fissato saranno sottoposte progressivamente alla verifica di ricevibilità, all'attribuzione dei punteggi, in conformità a quanto stabilito dai criteri di selezione previsti dal Bando con conseguente formulazione della graduatoria e, qualora collocate in posizione utile per l'ammissibilità al finanziamento, alla successiva istruttoria tecnicoamministrativa. Ad ogni scadenza periodica del bando il GAL effettuerà il monitoraggio per ciascuna azione delle domande pervenute, al fine d'individuare le risorse finanziarie ancora disponibili e valutare se proseguire l'apertura del bando per una ulteriore scadenza periodica o procedere alla chiusura dello stesso. A tale scopo, ad ogni scadenza periodica, la presentazione delle domande sarà sospesa per trenta giorni consecutivi e sarà ripresa automaticamente a partire dal trentunesimo giorno. Al raggiungimento del completo utilizzo delle risorse finanziarie previste per ciascuna azione, il GAL provvederà con specifico provvedimento alla chiusura definitiva del bando, dandone comunicazione sul B.U.R.P. e sul proprio sito internet [www.galconcabarese.it](http://www.galconcabarese.it).

#### **BANDO MISURA 313 AZIONI 4-5**

**SOGGETTI BENEFICIARI:** I soggetti beneficiari del presente bando sono soggetti privati organizzati in impresa individuale o collettiva.

#### **INTENSITÀ DELL'AUTO**

Per entrambe le azioni, il sostegno sarà concesso nella forma di contributo in conto capitale pari al 50% della spesa ammessa ai benefici. L'importo massimo di spesa ammissibile ai benefici è:

- **per l'azione 4, pari ad euro 10.000,00;**
- **per l'azione 5, pari ad euro 50.000,00;**

#### **Disponibilità Residua:**

- **AZIONE 4: euro 86.656,96**
- **AZIONE 5: euro 426.173,45**

**CRITERIO DI SELEZIONE:** Le domande di aiuto saranno sottoposte, per singola azione, all'attribuzione dei punteggi in relazione ai criteri di selezione di cui all'art. 11 del bando e, a seguito di istruttoria tecnico amministrativa, ammesse al beneficio in funzione della posizione in graduatoria e sino ad esaurimento della dotazione finanziaria per ogni singola azione.

**TERMINE PER IL RICEVIMENTO DELLE DOMANDE:** per la presentazione delle domande di aiuto, da presentare secondo le modalità di cui all'art. 5 del Bando e da inviare al GAL al seguente indirizzo: PIAZZA ALDO MORO 1 - 70020 BITETTO (BA), è stabilita una procedura a "bando aperto - stop and go" che consente la possibilità di presentare domande sino al completo utilizzo, per ciascuna azione, delle risorse finanziarie attribuite nell'ambito del presente bando. Le domande di aiuto inviate al GAL entro il termine di scadenza fissato saranno sottoposte progressivamente alla verifica di ricevibilità, all'attribuzione dei punteggi, in conformità a quanto stabilito dai criteri di selezione di cui all'art. 11 del Bando con conseguente formulazione della graduatoria e, qualora collocate in posizione utile per l'ammissibilità al finanziamento, alla successiva istruttoria tecnico amministrativa. Ad ogni scadenza periodica del bando il GAL effettuerà il monitoraggio per ciascuna azione delle domande pervenute, al fine d'individuare le risorse finanziarie ancora disponibili e valutare se proseguire l'apertura del bando per una ulteriore scadenza periodica o procedere alla chiusura dello stesso. A tale scopo, ad ogni scadenza periodica, la presentazione delle domande sarà sospesa per trenta giorni consecutivi e sarà ripresa automaticamente a partire dal trentunesimo giorno.

Al raggiungimento del completo utilizzo delle risorse finanziarie previste per ciascuna azione, il GAL provvederà con specifico provvedimento, da adottarsi nel periodo di sospensione della presentazione delle domande, alla chiusura definitiva del bando, dandone comunicazione sul B.U.R.P. e sul proprio sito internet [www.galconcabarese.it](http://www.galconcabarese.it)

**INFORMAZIONI: GAL CONCA BARESE S.c.m.a.r.l: Piazza Aldo Moro n. 1,70020 Bitetto (BA)**

**RESPONSABILE DEL PROCEDIMENTO  
Dr.ssa Nigro Monica - Direttore Tecnico**

**Il bando integrale è pubblicato all'Albo Pretorio dei Comuni di ADELFA, BINETTO, BITRITTO, BITETTO, CASSANO DELLE MURGE, GRUMO APPULA, PALO DEL COLLE, SANNICANDRO DI BARI, TORITTO, nonché, in versione scaricabile unitamente agli allegati, sul sito del GAL "CONCA BARESE S.c.m.a.r.l." ([www.galconcabarese.it](http://www.galconcabarese.it)) e sul portale regionale dedicato al PSR [www.regione.puglia.it/PSR/Impostazione Leader](http://www.regione.puglia.it/PSR/ImpostazioneLeader)**

GAL - DAUNIA RURALE

**Bando pubblico per la presentazione di domande di aiuto - Programma di Sviluppo Rurale 2007-2013 della Regione Puglia - Misura 311 azione 1 e Misura 313 azione 5 - Chiusura del bando. Misura 311 azioni 2 - 3 - 4 e Misura 313 azione 4 - riapertura bandi.**

L'anno duemilaundici, il giorno ventotto del mese di Ottobre, alle ore 16,00, giusta convocazione, si riunisce presso la sede del GAL Duania Rurale c/o Comune di San Severo il Consiglio di Amministrazione del G.A.L. Daunia Rurale Società Consortile a r. l. per discutere

#### **ORDINE DEL GIORNO**

*Omissis*

**2) Misura 311 - Azioni 1- 2- 3 e 4. Determinazioni.**

**3) Misura 313 - Azioni 4 e 5. Determinazioni.**

**4) Varie ed eventuali.**

Sono presenti i consiglieri: Mascia Simone in qualità di Presidente, Camporeale Marco, Perna Generoso, Prattichizzo Timoteo Placido, De Lorenzo Michele Arcangelo, Cera Giovanni.

Per il Collegio Sindacale è presente il Dr. Maselli Antonio.

E' altresì presente per espressa convocazione del Presidente: il Direttore Libero Giovanni.

Assume la Presidenza il Sig. Mascia Simone, il quale chiama a fungere da segretario il Sig. Giovanni Cera, che accetta.

Il Presidente, constatata la regolarità della convocazione nonché della seduta, dichiara aperta la stessa dando immediato inizio alla trattazione degli argomenti posti all'ordine del giorno.

*Omissis*

**2) Misura 311 - Azioni 1 - 2 - 3 e 4. Determinazioni.**

**3) Misura 313 - Azioni 4 e 5. Determinazioni.**

Il Presidente chiede al Consiglio di poter trattare congiuntamente i due accapi trattandosi di decisioni comuni che attengono alla chiusura dei Bandi ed alla eventuale riapertura a seguito del periodo di sospensione previsto dai Bandi.

Il Consiglio **approva** ed il Presidente comunica che a seguito della chiusura bimestrale del Bando 311 Misura - Azione 1 e 4 (riaperto), avvenuta il 28/09/2011, nonché dei Bandi Misura 311 - Azioni 1 e 2 e Misura 313 - Azioni 4 e 5, avvenuto il 30/09/2011, si rende necessario procedere per le chiusure dei Bandi e delle eventuali loro riaperture.

Il Presidente comunica inoltre al Consiglio che il Direttore - RUP dei procedimenti Giovanni Libero, a seguito del monitoraggio effettuato sulle domande presentate relativi ai Bandi di cui sopra, unitamente al RAF Dr. Lolatte Danilo, si è provveduto ad effettuare una ricognizione delle somme disponibili sulle varie Azioni. In particolare, per la Misura 311 - Azione 1, ancorchè bisogna ancora provvedere alla definizione delle domande presentate, le somme residue non risultano essere sufficienti per



la copertura finanziaria di proposta progettuale e, pertanto, si chiede di procedere alla chiusura del Bando. Oltremodo si chiede di procedere alla chiusura del Bando relativo alla Misura 313 - Azione 5 per esaurimento dei fondi. Per quanto attiene le Azioni 2 - 3 e 4 della Misura 311 e Misura 313 Azione 4 avendo verificato la disponibilità di somme sufficienti per la copertura finanziaria di singoli progetti, si chiede di voler procedere con la riapertura dei Bandi che avranno la seguente tempistica:

Misura 311 - Azione 4 - riapertura dal 29/10/2011 al 27/12/2011;

Misura 311 - Azioni 2 e 3 - riapertura dal 31/10/2011 al 29/12/2011;

Misura 313 - Azione 4 - riapertura dal 31/10/2011 al 29/12/2011.

Il Consiglio nel prendere atto della ricognizione effettuata e condividendo le linee programmatiche della spesa

#### DELIBERA

- di approvare la chiusura del Bando Misura 311 - Azione 1;
- di approvare la chiusura del Bando Misura 313 - Azione 5;
- di approvare la riapertura dei Bandi Misura 311 - Azioni 2 - 3 - 4;
- di approvare la riapertura del Bando Misura 313 - Azione 4;

secondo la tempistica sopra riportata e

- di dare mandato al RUP - responsabile dei procedimenti Direttore Giovanni Libero di effettuare le comunicazioni di pertinenza al BURP.

#### 4) Varie ed eventuali.

Il Presidente comunica al Consiglio che in data odierna è pervenuta al C.d.A. il verbale della C.T.V. n. 11/2011 del 27/10/2011 inerente la Misura 311 e relativo all'attribuzione dei punteggi dei progetti presentati di cui all' Azione 1 n. 05 progetti e dell' Azione 2 n. 03 progetti. Il Presidente chiede al Consiglio di poter esporre in merito. Il Consiglio **approva** e il Presidente sottopone al Consiglio il

verbale pervenuto per il quale, a seguito della chiusura dei Bandi dell' Azione 1 e dell' Azione 2 avvenuta rispettivamente il 28/09/2011 e 30/09/2011. In particolare illustra che la C.T.V. con verbale n. 11/2011, a conclusione della prima fase relativa all'attribuzione dei punteggi, dopo l'espletamento da parte del personale dell' Ufficio appositamente incaricato della verifica della ricevibilità delle domande, in ottemperanza alle linee guida, ha provveduto ad assegnare i punteggi alle domande pervenute ovvero:

- **n. 05 progetti** relativi all' **azione 1** "Investimenti funzionali alla fornitura di ospitalità agrituristica in contesto aziendale";
- **n. 03 progetti** relativi all' **azione 2** "Investimenti funzionali alla fornitura di servizi educativi e didattici alla popolazione, con particolare riferimento a quella scolare e studentesca, e in sinergia con il sistema nazionale di formazione".

La C.T.V. ha attribuito i punteggi ai progetti presentati ritenuti ricevibili dalla Commissione appositamente nominata, stilando le seguenti graduatorie **provvisorie** suddivise per azioni.

#### Misura 311 - Azione 1:

- |  |          |
|--|----------|
| 1) FLORIO COSTANTINA VITTORIA                  | punti 10 |
| 2) D' ALFONSO DEL SORDO GIOVANNI<br>FELICE UGO | punti 03 |
| 3) FRATINO ANTONIO                             | punti 03 |
| 4) SETTEMBRE GIOVANNI                          | punti 03 |

#### Misura 311 - Azione 2:

- |  |          |
|--|----------|
| 1) LONGO DONATELLA   | punti 08 |
| 2) ENTE MORALE MICHELE DI SANGRO -<br>AZ. AGR SANTA GIUSTA | punti 07 |
| 3) FABIANO SEBASTIANO                                      | punti 03 |

La C.T.V. ha attestato che i suddetti progetti, risultano ammissibili alla seconda fase di istruttoria tecnica amministrativa e che la stessa C.T.V. effettuerà, per la determinazione della quantificazione delle spese ammissibili, determinazioni per le spese o domande non ammissibili, contributi concedibili e verifiche istruttorie in sito. Di tanto, secondo le linee guida, verrà data comunicazione agli interessati.

Il Consiglio, nel prendere atto di quanto verificato dalla C.T.V., della successiva attribuzione dei punteggi e relativa graduatoria provvisoria, all'unanimità

**DELIBERA**

- di approvare la graduatoria provvisoria così come predisposta dalla C.T.V.;
- dispone che il Direttore, RUP del procedimento, proceda per gli atti conseguenti relativi alla pubblicazione della graduatoria sul BURP della Regione Puglia, sul sito del GAL Daunia Rurale e con lettera raccomandata A/R comunicazione agli interessati.

Non avendo nessuno chiesto la parola e non essendovi altri argomenti all'Ordine del Giorno, il Presidente dichiara tolta la seduta alle ore 18,30 previa stesura, lettura, approvazione e sottoscrizione del presente verbale.

Il Presidente  
Mascia Simone Vincenzo Rosario Pio Luigi

Il Segretario  
Cera Giovanni

GAL - DAUNOFANTINO

**Bando pubblico per la presentazione di domande di aiuto - Programma di Sviluppo Rurale 2007-2013 della Regione Puglia - Misura 311 azione 4 - chiusura bando. Misura 311 azione 1 e 4 - graduatoria. Misura 311 azione 2 e 3 - graduatoria. Misura 313 azione 4 - chiusura bando. Misura 313 azione 4 e 5 - graduatoria. Nomina nuovo RUP.**

Il C.d.A. del GAL Daunofantino srl, nella seduta del 26 ottobre 2011 ha DELIBERATO:

1. la chiusura dei bandi del relativi alla Misura 311 "Diversificazione in attività non agricole" azione 4 "Investimenti funzionali alla produzione e commercializzazione di prodotti artigianali in ambito aziendale, non comprese nell'Allegato I del Trattato" e Misura 313 "Incentivazione attività turistiche" azione 4 "Commercializzazione e promozione dell'offerta di turismo rurale"
2. di approvare le seguenti graduatorie:
  - A. 311 azioni 1 e 4 scadenza periodica del 28 settembre 2011 (bando pubblicato sul Burp Regione Puglia n.55 del 14.04.11):

<b>Graduatoria Mis. 311 azione 1 (scadenza periodica del 28 settembre 2011)</b>				
	<b>n. Domanda</b>	<b>Denominazione</b>	<b>Punteggio del progetto</b>	<b>Punteggio della domanda di aiuto</b>
1	94750896048	TENUTA RINALDI DI MICHELE RINALDI & CO. SAS	7	9
2	94750895867	SAPONE MATTEO	7	7
3	94750888334	CARBONE ANTONIO	7	7
4	94750888409	ANZIVINO MATTEO	7	7

<b>Graduatoria Mis. 311 azione 4 (scadenza periodica del 28 settembre 2011)</b>				
	<b>n. Domanda</b>	<b>Denominazione</b>	<b>Punteggio del progetto</b>	<b>Punteggio della domanda di aiuto</b>
1	94750889514	SARCINA MARIA	7	10

B. 311 azioni 2 e 3 scadenza periodica del 30 settembre 2011 (bando pubblicato sul Burp Regione Puglia n. 86 del 01-06-2011):

<b>Graduatoria Mis. 311 azione 2 (scadenza periodica del 30 settembre 2011)</b>				
	<b>n. Domanda</b>	<b>Denominazione</b>	<b>Punteggio del progetto</b>	<b>Punteggio della domanda di aiuto</b>
1	94750904446	MUCCIANTE UMBERTO ANTONIO	4	6
2	94750899489	DI TOMA GIACOMA	3	6

<b>Graduatoria Mis. 311 azione 2 (scadenza periodica del 30 settembre 2011)</b>				
	<b>n. Domanda</b>	<b>Denominazione</b>	<b>Punteggio del progetto</b>	<b>Punteggio della domanda di aiuto</b>
1	94750899489	DI TOMA GIACOMA	5	8

C. 313 azioni 4 e 5 scadenza periodica del 30 settembre 2011 (bando pubblicato sul Burp Regione Puglia n. 94 del 16-06-2011):

<b>Graduatoria Mis. 313 azione 4 (scadenza periodica del 30 settembre 2011)</b>				
	<b>n. Domanda</b>	<b>Denominazione</b>	<b>Punteggio del progetto</b>	<b>Punteggio della domanda di aiuto</b>
1	94750899844	IDEA DOC ADV SAS DI PRENCIPE ANNARITA & C.	7	10
2	94750902135	FLYING SAS	7	8
3	94750903034	DI TOMA GIACOMA	5	8
4	94750900428	CARPE DIEM SRL	7	7
5	94750901962	RETE SMASH SRL	7	7

<b>Graduatoria Mis. 313 azione 1 (scadenza periodica del 30 settembre 2011)</b>				
	<b>n. Domanda</b>	<b>Denominazione</b>	<b>Punteggio del progetto</b>	<b>Punteggio della domanda di aiuto</b>
1	94750897830	SANTOVITO SIMONA FRANCESCA	5	11
2	94750903034	DI TOMA GIACOMA	5	8
3	94750904073	RICCO CONCETTA	4	7

3. di nominare il dott. Nicola Maria TROMBETTA nuovo responsabile unico del procedimento (R.U.P.) per i seguenti bandi:

- i. Mis. 311 az. 1 e 4 (Burp Regione Puglia n.55 del 14.04.11);
- ii. Mis. 311 az. 1 e 2 (Burp Regione Puglia n. 86 del 01-06-2011);
- iii. Mis. 313 az. 4 e 5 (Burp Regione Puglia n. 94 del 16-06-2011).



GAL - FIOR D'OLIVI

**Bando pubblico per la presentazione di domande di aiuto - Programma di Sviluppo Rurale 2007-2013 della Regione Puglia - Misura 311 azione 2 e 3. Approvazione elenco domande ammesse all'istruttoria tecnico amministrativa.**

L'anno duemilaundici, il giorno 28 del mese di ottobre (**28/10/2011**) alle ore 16,00, si è riunito presso la sede del Mercato dei Fiori di Terlizzi via I. Balbo, Strada Prov.le Terlizzi-Mariotto, ove è ubicata la sede operativa, il Consiglio di Amministrazione della società consortile GAL Fior d'Olivì S.c.r.l. per discutere e deliberare sul seguente ordine del giorno:

*Omissis*

4. Misura 311. Azione 2 e 3. Verifica di ricevibilità, attribuzione dei punteggi e formulazione delle graduatorie: Approvazione elenco delle domande ricevibili, delle domande irricevibili e delle domande ammesse all'istruttoria tecnico amministrativa ed ulteriori adempimenti previsti dal BANDO PUBBLICO PER LA PRESENTAZIONE DI DOMANDE DI AIUTO.

*Omissis*

Sono presenti i signori: SCAGLIOLA Giuseppe Vice-Presidente Vicario del CDA; DI CARLO Crescenza Consigliere e Vice-Presidente; CAGNETTA Francesco Consigliere; POLACCO Giuseppe Consigliere; SARACINO Antonio Consigliere; VOLPE Gaetano Consigliere; FICCO Ferdinando Presidente del Collegio Sindacale; PRUDENTE Donato Sindaco effettivo; ATTOLICO Francesco Sindaco effettivo.

Assume la presidenza, a norma dell'art. 13 dello statuto sociale il Vice Presidente Vicario del Consiglio di Amministrazione, Giuseppe SCAGLIOLA, e a fungere da segretario il Direttore Tecnico, dott. Oronzo AMOROSINI, il quale accetta.

Il Presidente da lettura dell'ordine del giorno sopra riportato e fa presente che la riunione è stata convocata a norma dello stesso art. 13 dello statuto, con messaggio di Posta Elettronica Certificata in data 24 ottobre 2011.

*Omissis*

Il Consigliere TRIBUZIO Gerardo Marco entra alle ore 16.25

*Omissis*

Il Consiglio prende atto della graduatoria relativa alla Azione 2 della misura 311 del PSL, di seguito riportata:

<b>GRADUATORIA PROVVISORIA MISURA 311 AZ. 2</b>			
<b>N.</b>	<b>Richiedente</b>	<b>CUAA</b>	<b>Totale punteggio</b>
<b>1</b>	<b>Perillo Maria</b>	PRLMRA70T58G291P	<b>13</b>
<b>2</b>	<b>Berloco Donato</b>	BRLDNT75P05A225N	<b>8</b>

Il CdA preso atto della procedura adottata e dei verbali della Commissione che ha eseguito le istruttorie delle domande di aiuto, delibera:

- l'approvazione della graduatoria e dei punteggi assegnati;
- di incaricare il Direttore di procedere alla pubblicazione della graduatoria sul B.U.R.P. e sul sito web del GAL, come previsto dallo stesso Bando.

*Omissis*

Il Segretario  
Dott. Oronzo Amorosini

Il Presidente  
Giuseppe Scagliola

GAL - FIOR D'OLIVI

**Bando pubblico per la presentazione di domande di aiuto - Programma di Sviluppo Rurale 2007-2013 della Regione Puglia - Misura 311 azione 1 e 4. Approvazione elenco domande ammesse all'istruttoria tecnico amministrativa.**

L'anno duemilaundici, il giorno 28 del mese di ottobre (**28/10/2011**) alle ore 16,00, si è riunito presso la sede del Mercato dei Fiori di Terlizzi via I. Balbo, Strada Prov.le Terlizzi-Mariotto, ove è ubicata la sede operativa, il Consiglio di Amministrazione della società consortile GAL Fior d'Olivì S.c.r.l. per discutere e deliberare sul seguente ordine del giorno:

*Omissis*

2. Misura 311. Azione 1 e 4. Verifica di ricevibilità, attribuzione dei punteggi e formulazione delle graduatorie: Approvazione elenco delle domande ricevibili, delle domande irricevibili e delle domande ammesse all'istruttoria tecnico amministrativa ed ulteriori adempimenti previsti dal BANDO PUBBLICO PER LA PRESENTAZIONE DI DOMANDE DI AIUTO.
3. Misura 311. Azione 1 e 4. Rimodulazione finanziaria Azione 4.

*Omissis*

Sono presenti i signori: SCAGLIOLA Giuseppe Vice-Presidente Vicario del CDA; DI CARLO Crescenza Consigliere e Vice-Presidente; CAGNETTA Francesco Consigliere; POLACCO Giuseppe Consigliere; SARACINO Antonio Consigliere; VOLPE Gaetano Consigliere; FICCO Ferdinando Presidente del Collegio Sindacale; PRUDENTE Donato Sindaco effettivo; ATTOLICO Francesco Sindaco effettivo.

Assume la presidenza, a norma dell'art. 13 dello statuto sociale il Vice Presidente Vicario del Consiglio di Amministrazione, Giuseppe SCAGLIOLA, e a fungere da segretario il Direttore Tecnico, dott. Oronzo AMOROSINI, il quale accetta.

Il Presidente da lettura dell'ordine del giorno sopra riportato e fa presente che la riunione è stata convocata a norma dello stesso art. 13 dello statuto, con messaggio di Posta Elettronica Certificata in data 24 ottobre 2011.

*Omissis*

Il Consigliere TRIBUZIO Gerardo Marco entra alle ore 16.25

*Omissis*

Il Consiglio prende atto delle graduatorie, relative rispettivamente alla Azione 1 e alla Azione 4 della misura 311 del PSL, di seguito riportate:

GRADUATORIA PROVVISORIA MISURA 311 AZ. 1			
N.	Richiedente	CUAA	Totale punteggio
1	<b>Cantatore Patrizia</b>	CNTPRZ76R46F284B	<b>11</b>
2	<b>Rucci Maria Giuseppe</b>	RCCMGS31L44A893Q	<b>11</b>
3	<b>Fallacara Livia</b>	FLLLVI47S50A893W	<b>9</b>
4	<b>Catalano Michele</b>	CTLMHL92L05D969D	<b>8</b>
5	<b>Tarantino Francesco</b>	TRNFNC75E30A893S	<b>8</b>

6	<b>Bruno Luigi</b>	BRNLGU83T02A662U	<b>8</b>
7	<b>Sylos Calò Domenico</b>	SYLDNC43H09H501F	<b>8</b>
8	<b>Il Feudo S.n.c.</b>	6329350729	<b>6</b>
9	<b>Depergola Vincenzo</b>	DPRVCN64R27A662L	<b>5</b>

<b>GRADUATORIA PROVVISORIA MISURA 311 AZ. 4</b>			
<b>N.</b>	<b>Richiedente</b>	<b>CUAA</b>	<b>Totale punteggio</b>
1	<b>Dellorusso Francesca</b>	DLLFNC81L69A662W	<b>9</b>
2	<b>Cuoccio Francesco Paolo</b>	CCCFNC77R24A662E	<b>8</b>

Il CdA preso atto della procedura adottata e dei verbali della Commissione che ha eseguito le istruttorie delle domande di aiuto, delibera:

- l'approvazione della graduatoria e dei punteggi assegnati;
- di incaricare il Direttore di procedere alla pubblicazione della graduatoria sul B.U.R.P. e sul sito web del Gal, come previsto dallo stesso Bando.

Il Presidente passa alla trattazione del **terzo punto** all'o.d.g.: Misura 311. Azione 1 e 4. Rimodulazione finanziaria Azione 4.

Il Presidente passa la parola al Direttore Tecnico il quale informa il CdA che, coerentemente alla deliberazione assunta relativa all'approvazione delle modalità di esecuzione degli interventi e di erogazione degli aiuti relativi alla misura 311 azioni 1 e 4, è necessario, anche al fine di dare esecuzione alla comunicazione dell'Autorità di gestione del PSR del 27.09.2011 n. 240, adottare un provvedimento di modifica dei Bandi relativi alla misura 311 (azioni 1-2-3-4) e misura 313 (azioni 4-5) già pubblicati.

Dopo ampia e approfondita discussione il C.d.A. delibera all'unanimità di approvare la modifica ai Bandi relativi alla misura 311 (azioni 1-2-3-4) e misura 313 (azioni 4-5) già pubblicati, per la parte relativa al termine per la conclusione degli interventi ammessi a beneficio, che viene fissato in mesi 18 dalla data di ricezione del provvedimento di concessione degli aiuti e per la eventuale richiesta di proroga al termine ultimo stabilito, che determinerà l'applicazione di riduzioni del contributo concesso, dando mandato al Presidente di pubblicare sul sito istituzionale il testo del presente verbale e del suo estratto sul BURP.

*Omissis*

Il Segretario  
Dott. Oronzo Amorosini

Il Presidente  
Giuseppe Scagliola

GAL - FIOR D'OLIVI

**Bando pubblico per la presentazione di domande di aiuto - Programma di Sviluppo Rurale 2007-2013 della Regione Puglia - Misura 313 azione 4 e 5. Approvazione elenco domande ammesse all'istruttoria tecnico amministrativa.**

L'anno duemilaundici, il giorno 28 del mese di ottobre (**28/10/2011**) alle ore 16,00, si è riunito presso la sede del Mercato dei Fiori di Terlizzi via I. Balbo, Strada Prov.le Terlizzi-Mariotto, ove è ubicata la sede operativa, il Consiglio di Amministrazione della società consortile GAL Fior d'Olivi S.c.r.l. per discutere e deliberare sul seguente ordine del giorno:

*Omissis*

5. Misura 313. Azione 4 e 5. Verifica di ricevibilità, attribuzione dei punteggi e formulazione delle graduatorie: Approvazione elenco delle domande ricevibili, delle domande irricevibili e delle domande ammesse all'istruttoria tecnico amministrativa ed ulteriori adempimenti previsti dal BANDO PUBBLICO PER LA PRESENTAZIONE DI DOMANDE DI AIUTO.

*Omissis*

Sono presenti i signori: SCAGLIOLA Giuseppe Vice-Presidente Vicario del CDA; DI CARLO Crescenza Consigliere e Vice-Presidente; CAGNETTA Francesco Consigliere; POLACCO Giuseppe Consigliere; SARACINO Antonio Consigliere; VOLPE Gaetano Consigliere; FICCO Ferdinando Presidente del Collegio Sindacale; PRUDENTE Donato Sindaco effettivo; ATTOLICO Francesco Sindaco effettivo.

Assume la presidenza, a norma dell'art. 13 dello statuto sociale il Vice Presidente Vicario del Consiglio di Amministrazione, Giuseppe SCAGLIOLA, e a fungere da segretario il Direttore Tecnico, dott. Oronzo AMOROSINI, il quale accetta.

Il Presidente da lettura dell'ordine del giorno sopra riportato e fa presente che la riunione è stata convocata a norma dello stesso art. 13 dello statuto, con messaggio di Posta Elettronica Certificata in data 24 ottobre 2011.

*Omissis*

Il Consigliere TRIBUZIO Gerardo Marco entra alle ore 16.25

*Omissis*

Il Consiglio prende atto delle graduatorie, relative rispettivamente alla Azione 4 e alla Azione 5 della Misura 313 del PSL, di seguito riportate:

<b>GRADUATORIA PROVVISORIA Misura 313 Azione 4</b>			
<b>N.</b>	<b>Richiedente</b>	<b>CUAA</b>	<b>Totale punteggio</b>
1	CARBONE ALESSANDRA	CRBLSN80R52A662R	10
2	RAPIO DORIANA	RPADRN75M50A893Z	8
3	TRICARICO FRANCESCA	TRCFNC90D66L109O	8
4	PERILLO MARIA	PRLMRA70T58G291P	7
5	BARILE GIOVANNA	BRLGNN57A71L109Q	6
6	CUOCCIO COSTRUZIONI S.R.L.	4328300720	6
7	IMMOBILIARE ELENA S.R.L.	1739080404	6
8	BARILE ANGELA	BRLNGL59S48L109T	6
9	MORGESE GIANPIERO	MRGGPR76B01L109B	5
10	BRATTOLI GAETANO	BRTGTN60C31A893S	3

<b>GRADUATORIA PROVVISORIA Misura 313 Azione 5</b>			
<b>N.</b>	<b>RICHIEDENTE</b>	<b>CUAA</b>	<b>Totale Punteggio</b>
1	RONGA VALERIA	RNGVLR86H61A893F	<b>13</b>
2	KOHN CLAUDIA	KHNCLD67S44Z112M	<b>10</b>
3	ARMENIO ANTONELLA	RMNNNL75A61F284K	<b>8</b>
4	BARILE GIOVANNA	BRLGNN57A71L109Q	<b>8</b>
5	BELLOMO ADA	BLLDAA92P49H645F	<b>8</b>
6	DE CANDIA MARIA	DCNMRA50H58A662Z	<b>8</b>
7	GUASTAMACCHIA MARIANNA	GSTMNN80C70A662U	<b>8</b>

8	GUASTAMACCHIA SABINA	GSTSBN85B48L109B	8
9	IMMOBILIARE ELENA S.R.L.	1739080404	8
10	LUGLIO ROBERTA	LGLRRT91A57A662Z	8
11	LUGLIO VIVIANA	LGLVVN87R68A662N	8
12	MAGARELLI ILARIA	MGRLRI90M71L109H	8
13	MASTANDREA ANNAMARIA	MSTNMR88L68A662Y	8
14	RAPIO DORIANA	RPADRN75M50A893Z	8
15	RUTIGLIANO ADELE	RTGDLA86D52A662N	8
16	TRICARICO FRANCESCA	TRCFNC90D66L109O	8
17	BARILE ANGELA	BRLNGL59S48L109T	6
18	CASILLI MARIA LUCIA	CSMLMC62D70L109F	6
19	CUOCCIO COSTRUZIONI S.R.L.	4328300720	6
20	GUASTAMACCHIA ROSA	GSTRSO50M42L109G	6
21	BRATTOLI GAETANO	BRTGTN60C31A893S	5
22	IL FEUDO	6329350729	3

Il CdA preso atto della procedura adottata e dei verbali della Commissione che ha eseguito le istruttorie delle domande di aiuto, delibera:

- l'approvazione della graduatoria e dei punteggi assegnati;
- di incaricare il Direttore di procedere alla pubblicazione della graduatoria sul B.U.R.P. e sul sito web del GAL, come previsto dallo stesso Bando.

*Omissis*

Il Segretario  
Dott. Oronzo Amorosini

Il Presidente  
Giuseppe Scagliola

GAL - LUOGHI DEL MITO

**Bando pubblico per la presentazione di domande di aiuto - Programma di Sviluppo Rurale 2007-2013 della Regione Puglia - Misura 311 azione 2 e Misura 313 azioni 4 e 5 - Graduatorie.**

## GAL "LUOGHI DEL MITO" SCRL

PSR Regione Puglia 2007-2013

## Il CDA del GAL "Luoghi del Mito" con determina n.87 del 28 ottobre 2011 ha deliberato quanto segue:

Misura 311 - Diversificazione in attività non agricole

Azione 2 - Investimenti funzionali alla fornitura di servizi educativi e didattici alla popolazione, con particolare riferimento a quella scolare e studentesca, e in sinergia con il sistema nazionale di formazione - Bando Pubblicato sul BURP N 90 del 09/06/2011

## GRADUATORIE DOMANDE DI AIUTO RICEVIBILI

N°	RICHIEDENTE	e) - Valutazione qualitativa dei progetti presentati										TOT INVESTIMENTI	S/NO				
		a) imprenditorie agricole con aziende ricadente in area complessive problemi di sviluppo	b) imprenditorie agricole con aziende ricadente in area ad agricoltura intermedia	c) imprenditorie agricole di sesso femminile	d) imprenditorie agricole di età inferiore ai 40 anni	e1) sostenibilità tecnico-economica e finanziaria dell'intervento	e2) -Alla sussistenza di sbocchi di mercato	e3) - All'utilizzo di tecniche eco-compatibili e innovazione appropriata relativamente alla capacità di promuovere servizi e proposte di valorizzazione del contesto rurale	e/4 Alla salvaguardia o incremento occupazionale	f Aree agricole limitrofe ad ambiti di periferia di edilizia residenziale pubblica che ha presentato interventi di riqualificazione (Programma zone complessa, PIRP, etc)	Totale punteggio f)			Totale punteggio			
1	SOC.AGR.NUOVA MONTEROTONDO	4	3	3	2	1	2	2	2	2	2	2	2	7	Max 18	7,0	SI
2	RUGGERI EUSTACCHIO		3	3	2	1	2	2	2	2	2	2	2	7	15,0	€ 80.517,15	SI
3	MASSERIA LEMARANGI		3		2	1	2	2	2	2	2	2	2	7	12,0	€ 39.031,02	SI
4	LOZZI MICHELANGELO		3		2	1	2	2	2	2	2	2	2	7	12,0	€ 75.182,90	SI
5	MASSERIA LUIGI DON MARINO		3		2	1	2	2	2	2	2	2	2	7	12,0	€ 76.606,16	SI
6	SOCIETA' AGRICOLA F.LLI PETRERA		3		2	1	2	2	2	2	2	2	2	7	12,0	€ 80.314,92	SI
7	AZIENDA AGR. TARULLI		3			1								7	10,0	€ 75.550,33	SI
8	AMBRUOSO LUIGI					1								7	7,0	€ 80.000,00	SI

L'azione 2 del bando relativo alla Misura 311 è chiusa a seguito del completo utilizzo delle risorse finanziarie previste.

Mottola, 28 ottobre 2011

Il Presidente  
Dr. Paolo NIGRO

**GAL "LUOGHI DEL MITO" SCRL**  
PSR Regione Puglia 2007-2013

**Il CDA del GAL "Luoghi del Mito" con determina n.87 del 28 ottobre 2011 ha deliberato quanto segue:**  
Misura 313 - Misura 313 - Incentivazione di attività turistiche Azione 5 - Creazione di strutture di piccola ricettività  
**Bando Pubblicato sul BURP N 94 del 16/06/2011**

**GRADUATORIE DELLE DOMANDE DI AIUTO RICEVIBILI**

N°	RICHIEDENTE	a) Ubicazione degli interventi in zone ZPS e Sic (Dir 79/409/CEE e 92/43/CEE e aree naturali ai sensi L. 394/91 e L.R. 19/97 o ubicazione degli interventi ai sensi della "galassini" 1497/39 recepita nella L. 42/2004 art. 136	b) Titolare di impresa di sesso femminile o minore di 40 anni	c) Titolare di impresa a partecipazione femminile e femminile	d) Impresa in forma societaria a partecipazione di giovani di età inferiore a 40 anni	f(1) - Alla sostenibilità tecnica, economica e finanziaria dell'investimento proposto	f(2) - Alla sussistenza di sbocchi di mercato	f(3) - All'utilizzo di tecniche compatibili e innovative ed appropriatezza relativamente alla capacità di promuovere servizi e proposte di valorizzazione e del contesto rurale	f(4) Alla salvaguardia o incremento occupazionale	Totale punteggio (o f)	Totale punteggio	TOT INVESTIMENTO	SI/NO
											Max 13		
1	MASTROMARIN O MARIA	1	3	2	2	1	2	2	2	7	13,0	63.300,08	SI
2	PUNZI ROSSANA	1	3	2		1	2	2	2	7	13,0	75.290,57	SI
3	GIANNICO GIUSY	1	3	2		1	2	2	2	7	13,0	78.523,84	SI
4	CIRIELLI ANTONELLA	1	3	2		1	2	2	2	7	13,0	78.617,13	SI
5	GALANTE DORIANA	1	3	2		1	2	2	2	7	13,0	79.753,01	SI
6	BARULLI BRIGIDA	1	3	2		1	2	2	2	7	13,0	79.970,81	SI
7	D'ALCONZO GRAZIANA	1	3	2		1	2	2	2	7	13,0	84.780,01	SI
8	D'EREDITA' ANTONELLA	1	3	2		0	2	2	2	6	12,0	24.125,82	SI
9	TRULLO MARIA CRISTINA	3	3	2		1	2	2	2	7	12,0	74.489,23	SI
10	FASTO ANNA	0	3	2		1	2	2	2	7	12,0	78.277,80	SI
11	CAPODIFERRO DONATELLA	1	3	2		0	2	2	2	6	12,0	79.681,22	SI





39	PUTIGNANO PASQUALE	1	2					1	0	2	2	5	8,0	76.492,11	NO
40	RISO CRISTINA	0	3					1	2	2		5	8,0	78.981,71	NO
41	AGRICOLA G.M. DI ZILENI G.	1						1	2	2	2	7	8,0	79.916,13	NO
42	GIODICE SABBATELLI VENANZIA	1	3					1	0	2	0	3	7,0	79.547,58	NO
43	RUSCIGNO ROSA	1	3					1	0	2	0	3	7,0	79.958,44	NO
44	SANTORO ARCANGELO	1						1	0	2	2	5	6,0	51.263,11	NO
45	LOMAGISTRO GIUSEPPE	1						1	0	2	2	5	6,0	79.999,58	NO
46	NICASTRO VITO	1						1	0	2	2	5	6,0	90.116,95	NO

Si comunica la chiusura dell'azione 5 del bando relativo alla Misura 313 a seguito del completo utilizzo delle risorse finanziarie previste

Mottola, 28 ottobre 2011

Il Presidente  
Dr. Paolo NIGRO

**GAL "LUOGHI DEL MITO" SCRL**  
 PSR Regione Puglia 2007-2013  
**Il CDA del GAL "Luoghi del Mito" con determina n.87 del 28 ottobre 2011 ha deliberato quanto segue:**  
 Misura 313 - Misura 313 - Incentivazione di attività turistiche Azione 4 - Commercializzazione e promozione dell'offerta turistica rurale  
**Bando Pubblicato sul BURP N 94 del 16/06/2011**  
**GRADUATORIE DELLE DOMANDE DI AIUTO RICEVIBILI**

N.°	a)	b)	c)	d)	Impresa in forma societaria prevalente partecipazioni di giovani di età inferiore a 40 anni	f(1) - Alla sostenibilità economica e finanziaria dell'investimento proposto	f(2) - Alla sussistenza di sbocchi di mercato	f(3) - All'utilizzo di tecniche eco-compatibili e innovazione ed appropriatezza relative alla capacità di promuovere servizi e proposte di valorizzazione del contesto rurale	f(4) Alla salvaguardia o incremento occupazionale	Totale punteggio (io f)	Totale punteggio	TOTALE INVESTIMENTO	Ammissione all'istruttoria tecnico amministrativa
1	Ubicazione degli interventi in zone ZPS e Sic (Dir 79/409/CEE e 92/43/CEE e aree naturali ai sensi L. 394/91 e L.R. 19/97 o ubicazione degli interventi ai sensi della "galassini 1497/39 recepita nella L. 42/2004 art. 136	Titolarità di imprese a di sesso femminile	Titolarità di imprese a di età inferiore a 40 anni	Impresa in forma societaria prevalente partecipazioni femminili		1	2	2	2	5	10	€ 10.810,70	SI
2	1		2			1	2	2	2	7	7	€ 9.460,00	SI
3	1		2			1	0	2	0	3	6	€ 9.743,64	SI
4						1	2		0	5	5	€ 10.200,00	SI

Mottola, 28 ottobre 2011

Il Presidente  
Dr. Paolo NIGRO

GAL - PONTE LAMA

**Bando pubblico per la presentazione di domande di aiuto - Programma di Sviluppo Rurale 2007-2013 della Regione Puglia - Misura 311 azione 1 e 3. Misura 313 azione 4. Nuova scadenza bandi.**

**APPROVATA CON DELIBERA DEL  
CONSIGLIO DI AMMINISTRAZIONE  
DEL 03 NOVEMBRE 2011**

VISTO

l'art. 5 del bando pubblico per la presentazione di domande di aiuto della **Misura 311 - Azione 1**, relativamente a "modalità e termini per la presentazione delle domande", avendo effettuato il monitoraggio delle risorse disponibili ed avendo verificato che risulta un residuo finanziario è possibile proseguire con la riapertura del bando per un'ulteriore scadenza periodica - **3° sportello**

VISTO

l'art. 5 del bando pubblico per la presentazione di domande di aiuto della **Misura 311 - Azione Az. 3, Misura 313 - Az. 4**, relativamente a "modalità e termini per la presentazione delle domande", avendo effettuato il monitoraggio delle risorse disponibili ed avendo verificato che risulta un residuo finanziario è possibile proseguire con la riapertura del

bando per un'ulteriore scadenza periodica - **2° sportello**

VISTA

la Delibera del Consiglio di Amministrazione del GAL Ponte Lama del 03 novembre 2011 di riapertura dei Bandi Misura 311 Az. 1, Mis. 311 Az. 3, Mis. 313 Az. 4

*SI COMUNICA*

**Che il termine ultimo per la presentazione delle domande di aiuto relative alla Misura 311 - Azione 1 è fissato alle ore 12.00 del 27 dicembre 2011.**

*mentre*

*il termine ultimo per la presentazione delle domande di aiuto relative alla Misura 311 - Azione 3 e alla Misura 313 - Azione 4 è fissato alle ore 12.00 del 29 novembre 2011.*

---

GAL - PONTE LAMA

**Bando pubblico per la presentazione di domande di aiuto - Programma di Sviluppo Rurale 2007-2013 della Regione Puglia - Misura 313 azione 4 e 5. Approvazione graduatorie.**

L'anno **duemilaundici** il giorno **03** del mese di **Novembre** alle ore 17:30, presso la sede del G.A.L. , in Bisceglie (BAT) sita in Corso Garibaldi n. 23, si è riunito il consiglio di amministrazione della società " G.A.L. PONTE LAMA Soc. cons. a r. l." per discutere e deliberare sul seguente

**ordine del giorno**

...omissis...

3. Approvazione graduatorie domande Bandi Misura 313 Az. 4;
4. Approvazione graduatorie domande Bandi Misura 313 Az. 5;

...omissis...

Nel luogo e all'ora indicata risultano fisicamente presenti i consiglieri signori: Verde Carlo – in qualità di Presidente, e i componenti consiglieri Sette Giuseppe, Zingarelli Girolamo, Licursi Giuseppe, Precchiazzi Nicola, Di Pierro Vincenzo, risultano assente giustificato i consiglieri Spina Francesco Carlo, Villani Vincenzo, Curci Angela, Di Modugno Rufina, De Feudis Maria.

Sono presenti i componenti del Collegio Sindacale Signori Del Rosso Domenico in qualità di Presidente del Collegio, Pansini Arturo in qualità di consiglieri effettivi, risulta assente giustificato il componente Dott. Cosmai Giacomo.

Le presenze dei consiglieri e dei sindaci effettivi risultano da un foglio presenze sottoscritto dagli intervenuti che si acquisisce agli atti sociali.

Sono, altresì, presenti il sig. Giovanni Porcelli – Direttore Tecnico del Gal Ponte Lama scarl e il Dott. Pasquale Lorusso, Responsabile Amministrativo Finanziario.

Assume la presidenza della riunione, ai sensi di statuto, l'ing. Carlo Verde, presidente del consiglio di amministrazione; il consiglio nomina segretario dell'odierna riunione con compito di redazione del presente verbale il Dott. Pasquale Lorusso.

Il Presidente dà atto che l'odierna riunione è stata regolarmente convocata ai sensi dello statuto con comunicazione inviata a tutti i consiglieri e i sindaci con posta e-mail certificata, che sono presenti n. 6 consiglieri su undici in carica, dichiara validamente costituita la presente adunanza e passa allo svolgimento dell'ordine del giorno.

Sul **primo punto** all'ordine del giorno, il Presidente cede la parola al Direttore Tecnico Giovanni Porcelli che porta a conoscenza i componenti del Consiglio di Amministrazione che



...omissis...	
Sel.	
1	
2	
3	
4	
	2
	3
	4

In ultimo il Direttore Tecnico Giovanni Porcelli fa presente al Consiglio di amministrazione che ai sensi dell'art. 5 del bando pubblico per la presentazione di domande di aiuto della misura 313, azione 4 – modalità e termini per la presentazione delle domande – avendo effettuato il monitoraggio delle risorse disponibili ed avendo verificato che risulta, come da tabella precedente, un residuo finanziario di € 12.210,88 è possibile proseguire con la riapertura del bando per un'ulteriore scadenza periodica – 2<sup>a</sup> sportello. A tale scopo propone al Consiglio di amministrazione di attivare la riapertura del bando a partire dal trentunesimo giorno successivo

alla prima data di scadenza periodica del bando stesso fissata al 30/06/2011 e successivamente prorogata al 30/09/2011.

Il Consiglio di amministrazione preso atto della relazione illustrativa del Direttore Tecnico Giovanni Porcelli sulle attività di ricevibilità e attribuzione dei punteggi delle domande pervenute relativamente al bando - Misura 313 azione 4

**delibera**

1. di approvare all'unanimità la seguente graduatoria provvisoria relativamente alla Misura 313 "Incentivazione di attività turistiche" Azione 4 "Commercializzazione e promozione dell'offerta di turismo rurale", nonché di dare pieno mandato al Direttore Tecnico Giovanni Porcelli di adempiere a tutti gli obblighi procedurali previsti per l'attivazione delle attività successive.

N.	Denominazione sociale/Ragione sociale/Ditta	Numero Domanda	CUUA	Prot. n. e data	Punteggio Totale	Esito istruttoria	
						Ammesso	Non Ammesso
1	Rinaldi Pamela	94750889530	RNLPML83R71L328P	269 del 03/10/2011	12	Ammesso	
2	F.service di Fuzio Nicola	94750902754	FZUNCL81D02F284M	273 del 03/10/2011	9	Ammesso	
3	Puglia Tipica. EU	94750894308	7235720724	290 del 03/10/2011	9	Ammesso	
4	Ass.Culturale e Turismo "Doxa"	94750904719	92063610726	277 del 03/10/2011	7	Ammesso	

2. di prendere atto che a seguito dei lavori relativi alle fasi di ricevibilità e di attribuzione dei punteggi alle domande di aiuto ricevibili in relazione ai criteri di selezione della misura vi sono n. 1 domanda di aiuto non ricevibili.
3. di ammettere all'istruttoria tecnica-amministrativa le seguenti domande collocate in posizione utile con riferimento alla graduatoria provvisoria, alle specifiche risorse pubbliche attribuite da PSL all'azione 4 della Misura 313 ed all'aiuto pubblico richiesto da ciascuna ditta presente in graduatoria

Sel.	Numero Domanda	Codice Fiscale	Partita Iva	Denominazione	Annualità	Ente Delegato	Aiuto Pubblico richiesto su Azione 1
1	94750889530	RNLPML83R71L328P		Rinaldi Pamela	2009	Regione Puglia - GAL PONTE LAMA	€ 25.000,00
2	94750902754	FZUNCL81D02F284M		F.service di Fuzio Nicola	2009	Regione Puglia - GAL PONTE LAMA	€ 18.771,50
3	94750894308		7235720724	Puglia Tipica. EU	2009	Regione Puglia - GAL PONTE LAMA	€ 24.908,42



4	94750904719		92063610726	Ass.Culturale e Turismo "Doxa"	2009	Regione Puglia - GAL PONTE LAMA	€ 19.109,20	
							<b>Aiuto pubblico richiesto</b>	<b>€ 87.789,12</b>
							<b>Disponibilità finanziaria</b>	<b>€ 100.000,00</b>
							<b>Residuo finanziario</b>	<b>€ 12.210,88</b>

4.di riattivare l'apertura del bando di cui alla misura 313 – azione 4 - a partire dal trentunesimo giorno successivo alla prima data di scadenza periodica del bando stesso fissata al 29/12/2011, ai sensi dell'art.5 del Bando Misura 311 Az. 4 pubblicato sul BURP n. 94 del 16/06/2011 e di dare mandato al Direttore Tecnico di comunicazione al territorio relativamente alla riapertura dei termini.

Sul **quarto punto** all'ordine del giorno, il Presidente cede la parola al Direttore Tecnico Giovanni Porcelli porta a conoscenza i componenti del Consiglio di Amministrazione che conformemente a quanto previsto dalle procedure dei controlli e delle attività istruttorie per le domande di partecipazione al bando pubblico relativamente alla **Mis. 313 Az. 5**, sono state effettuate le seguenti fasi:

- 7) Fase di ricevibilità;
- 8) Fase di attribuzione dei punteggi alle domande di aiuto ricevibili in relazione ai criteri di selezione della misura.

La fase di ricevibilità delle domande pervenute è stata eseguita dai Sigg. Pasquale Lorusso e

...omissis...

In ultimo il Direttore Tecnico Giovanni Porcelli fa presente al Consiglio di amministrazione che ai sensi dell'art. 5 del bando pubblico per la presentazione di domande di aiuto della misura 313, azione 5 – modalità e termini per la presentazione delle domande – avendo effettuato il monitoraggio delle risorse disponibili ed avendo verificato che **non** risulta, come da tabella precedente, alcun residuo finanziario di risorse pubbliche, non è possibile proseguire con la riapertura del bando per un'ulteriore scadenza periodica e pertanto si propone la chiusura del Bando per esaurimento fondi.

Si fa presente che la Ditta Serlenga Ida (CUAA SRLDIA70E68A669S) al momento non risulta finanziabile in quanto le risorse disponibili di quota pubblica non coprono totalmente l'importo indicato in domanda di aiuto.

Il Consiglio di amministrazione preso atto della relazione illustrativa del Direttore Tecnico Giovanni Porcelli sulle attività di ricevibilità e attribuzione dei punteggi delle domande pervenute relativamente al bando - Misura 313 azione 5

**delibera**

1. di approvare all'unanimità la seguente graduatoria provvisoria relativamente alla Misura 313 "Incentivazione di attività turistiche" Azione 5 "Creazione di strutture di piccola ricettività", nonché di dare pieno mandato al Direttore Tecnico Giovanni Porcelli di adempiere a tutti gli obblighi procedurali previsti per l'attivazione delle attività successive.

Numero Domanda	CUAA	Prot. n. e data	Punteggio Totale	Esito istruttoria	
				Ammesso	Non Ammesso
94750902812	STLGPP73H53H926X	286 del 01/07/2011	13	Ammesso	
94750897558	TRSDNL82D69F284D	294 del 03/10/2011	12	Ammesso	
94750895123	BRCNNL73L54F839W	272 del 03/10/2011	12	Ammesso	
94750894969	LTMMML80S64Z112W	271 del 03/10/2011	12	Ammesso	
94750904867	FCCCLD77A51A883P	301 del 03/10/2011	12	Ammesso	
94750902747	MLCMSS28M55L328I	276 del 03/10/2011	11	Ammesso	
94750904495	MRSRLL42R65B157K	297 del 03/10/2011	11	Ammesso	
94750878566	TSTNNLS70T44H645I	298 del 03/10/2011	11	Ammesso	
94750904305	DLCLCU65A52A883U	281 del 03/10/2011	10	Ammesso	

94750907308	VLMRA69A71A883X	295 del 03/10/2011	10	Ammesso	
94750898895	CSLR5069H68A883O	291 del 03/10/2011	10	Ammesso	
94750903372	TRNRMR40A42A883A	287 del 03/10/2011	10	Ammesso	
94750894449	PRCFCT68T61L328G	270 del 03/10/2011	10	Ammesso	
94750900873	SRLDIA70E68A669S	288 del 03/10/2011	10	Ammesso (*)	

2. di prendere atto che a seguito dei lavori relativi alle fasi di ricevibilità e di attribuzione dei punteggi alle domande di aiuto ricevibili in relazione ai criteri di selezione della misura non vi sono domande di aiuto non ricevibili e non esiste un elenco dei soggetti esclusi.

3. di ammettere all'istruttoria tecnica-amministrativa le seguenti domande collocate in posizione utile con riferimento alla graduatoria provvisoria, alle specifiche risorse pubbliche attribuite da PSL all'azione 5 della Misura 313 ed all'aiuto pubblico richiesto da ciascuna ditta presente in graduatoria

Sel.	Numero Domanda	Codice Fiscale	Partita Iva	Denominazione	Annualità	Ente Delegato	Aiuto Pubblico richiesto su Azione 1
1	94750902812	STLGPP73H53H926X		Stolfa Giuseppina	2009	Regione Puglia - GAL PONTE LAMA	€ 25.483,31
2	94750897558	TRSDNL82D69F284D		Troisi Daniela	2009	Regione Puglia - GAL PONTE LAMA	€ 38.327,85
3	94750895123	BRCNNL73L54F839W		Brecci Antonella	2009	Regione Puglia - GAL PONTE LAMA	€ 42.405,11
4	94750894969	LTMMML80S64Z112W		Altamura Maria Luisa	2009	Regione Puglia - GAL PONTE LAMA	€ 44.913,35
5	94750904867	FCCCLD77A51A883P		Ficco Claudia	2009	Regione Puglia - GAL PONTE LAMA	€ 47.930,15
6	94750902747	MLCMSS28M55L328I		Malcangi Maria Assunta	2009	Regione Puglia - GAL PONTE LAMA	€ 44.946,24
7	94750904495	MRSRLL42R65B157K		Moreschi Ornella	2009	Regione Puglia - GAL PONTE LAMA	€ 44.974,55
8	94750878566	TSTNNLS70T44H645I		Testini Annalisa	2009	Regione Puglia - GAL PONTE LAMA	€ 49.889,55
9	94750904305	DLCLCU65A52A883U		Di Lecce Lucia	2009	Regione Puglia - GAL PONTE LAMA	€ 29.999,23
10	94750907308	VLMRA69A71A883X		Valente Maria	2009	Regione Puglia - GAL PONTE LAMA	€ 34.479,71

11	94750898895	CSLRSO69H68A883O		Casella rosa	2009	Regione Puglia - GAL PONTE LAMA	€ 39.631,35
12	94750903372	TRNRMR40A42A883A		Trione rosa Maria	2009	Regione Puglia - GAL PONTE LAMA	€ 40.727,50
13	94750894449	PRCFCT68T61L328G		Precchiazzi Felicità	2009	Regione Puglia - GAL PONTE LAMA	€ 44.288,75
14	94750900873	SRLDIA70E68A669S		Serlenga Ida	2009	Regione Puglia - GAL PONTE LAMA	€ 44.321,75
<b>Aiuto pubblico richiesto</b>							<b>€ 572.318,39</b>
<b>Disponibilità finanziaria</b>							<b>€ 545.000,00</b>
<b>Residuo finanziario</b>							<b>€ 0</b>

4. di provvedere alla chiusura del Bando Mis. 313 Az. 5 per esaurimento fondi, e di dare mandato al Direttore Tecnico di provvedere alle espletamento delle procedure previste in merito.

Sul **quinto punto** all'ordine del giorno, il Presidente porta a conoscenza dei componenti del

...omissis...

N
4
5
1
6
2
3

421 del PSR 2007/2013 – Progetto di Cooperazione "Distretto Agroalimentare di qualità  
...omissis...



Del che è verbale.

*Il Segretario*

Dott. Pasquale Lorusso

*Il Presidente*

Ing. Carlo Verde



## GRUPPO DI AZIONE LOCALE PONTE LAMA

### Territori di Bisceglie e Trani

PSR PUGLIA 2007/2013 Fondo F.E.A.S.R.  
 Asse III – Qualità della vita nelle zone rurali e diversificazione dell'economia rurale  
**Misura 313** – Incentivazione di attività turistiche  
 Bando Pubblico per la presentazione di domande di aiuto - **Azione 4**  
 Commercializzazione e promozione dell'offerta di turismo rurale  
*(approvato con delibera del CDA del gal Ponte Lama del 25/05/2011 – BURP n. 94 del 16/06/2011)*

Allegato N. 3 alla delibera di Consiglio di Amministrazione del Gal Ponte Lama del 03/11/2011

GRADUATORIA PROVVISORIA DOMANDE RICEVIBILI CON ATTRIBUZIONE PUNTEGGI							
N.	CUUA	Denominazione sociale/Ragione sociale/Ditta	Data protocollo	N. protocollo	Esito istruttoria		Punteggio
					Ammesso	Non Ammesso	
1	RNLPML83R71L328P	Rinaldi Pamela	03/10/2011	269	Ammesso		<b>12</b>
2	FZUNCL81D02F284M	F.service di Fuzio Nicola	03/10/2011	273	Ammesso		<b>9</b>
3	7235720724	Puglia Tipica. EU	03/10/2011	290	Ammesso		<b>9</b>
4	92063610726	Ass.Culturale e Turismo "Doxa"	03/10/2011	277	Ammesso		<b>7</b>
5	LNTDNT54L06A883N	La Notte Donato	03/10/2011	292		Non Ammesso	---

GRADUATORIA PROVVISORIA DOMANDE FINANZIABILI AMMESSE ALL'ISTRUTTORIA TECNICO-AMMINISTRATIVA								
N.	CUUA	Denominazione sociale/Ragione sociale/Ditta	Data protocollo	N. protocollo	Esito istruttoria		Punteggio	Aiuto Pubblico richiesto su Azione 2
					Ammesso	Non Ammesso		
1	07234820723	Rinaldi Pamela	03/10/2011	269	Ammesso		<b>11</b>	€ 25.000,00
2	LNTDNT54L06A883N	F.service di Fuzio Nicola	03/10/2011	273	Ammesso		<b>5</b>	€ 18.771,50
3	7235720724	Puglia Tipica. EU	03/10/2011	290	Ammesso		<b>9</b>	€ 24.908,42
4	92063610726	Ass.Culturale e Turismo "Doxa"	03/10/2011	277	Ammesso		<b>7</b>	€ 19.109,20

Bisceglie li, 03/11/2011

Il Presidente  
Ing. Carlo Verde

Il RUP Misura 313 azione 4  
Dott.ssa Nadia Di Liddo



## GRUPPO DI AZIONE LOCALE PONTE LAMA

### Territori di Bisceglie e Trani

PSR PUGLIA 2007/2013 Fondo F.E.A.S.R.  
 Asse III – Qualità della vita nelle zone rurali e diversificazione dell'economia rurale  
**Misura 313** – Incentivazione di attività turistiche  
 Bando Pubblico per la presentazione di domande di aiuto - **Azione 5**  
 Creazione di strutture di piccola ricettività  
*(approvato con delibera del CDA del gal Ponte Lama del 25/05/2011 – BURP n. 94 del 16/06/2011)*

Allegato N. 4 alla delibera di Consiglio di Amministrazione del Gal Ponte Lama del 03/11/2011

GRADUATORIA PROVVISORIA DOMANDE RICEVIBILI CON ATTRIBUZIONE PUNTEGGI							
N.	CUUA	Denominazione sociale/Ragione sociale/Ditta	Data protocollo	N. protocollo	Esito istruttoria		Punteggio
					Ammesso	Non Ammesso	
1	STLGPP73H53H926X	Stolfa Giuseppina	03/10/2011	286	Ammesso		13
2	TRSDNL82D69F284D	Troisi Daniela	03/10/2011	294	Ammesso		12
3	BRCNNL73L54F839W	Brecci Antonella	03/10/2011	272	Ammesso		12
4	LTMMLS80S64Z112W	Altamura Maria Luisa	03/10/2011	271	Ammesso		12
5	FCCLD77A51A883P	Ficco Claudia	03/10/2011	301	Ammesso		12
6	MLCMSS28M55L328I	Malcangi Maria Assunta	03/10/2011	276	Ammesso		11
7	MRSRL42R65B157K	Moreschi Ornella	03/10/2011	297	Ammesso		11
8	TSTNNL570T44H645I	Testini Annalisa	03/10/2011	298	Ammesso		11
9	DLCLU65A52A883U	Di Lecce Lucia	03/10/2011	281	Ammesso		10
10	VLMRA69A71A883X	Valente Maria	03/10/2011	295	Ammesso		10
11	CSLRSO69H68A883O	Casella Rosa	03/10/2011	291	Ammesso		10
12	TRNRMR40A42A883A	Trione Rosa Maria	03/10/2011	287	Ammesso		10
13	PRCFCT68T61L328G	Precchiazi Felicita	03/10/2011	270	Ammesso		10
14	SRLDIA70E68A669S	Serlenga Ida	03/10/2011	288	Ammesso		10
15	MNPNGL32T62A883L	Monopoli Angela	03/10/2011	285	Ammesso		10
16	MSTGLI65P41A883Z	Mastrogiacomo Giulia	03/10/2011	284	Ammesso		10
17	LGRNNA61R59A883F	Lagroia Anna	03/10/2011	293	Ammesso		10
18	FZUNCL81D02F284M	F Service di Fuzio Nicola	03/10/2011	273	Ammesso		10
19	SMNMRA65B53A883A	Simone Maria	03/10/2011	275	Ammesso		10
20	MARGVTI80B23A883Z	Morgigno Vito	03/10/2011	289	Ammesso		9
21	5349890722	Arkè srl	03/10/2011	283	Ammesso		7
22	4938790724	Parco degli Ulivi srl	03/10/2011	282	Ammesso		7
23	CLNNTN63H13A883X	Colangelo Antonio	03/10/2011	296	Ammesso		7
24	GGLNTN68L24A883H	Guglielmi Antonio	03/10/2011	274	Ammesso		7



GRADUATORIA PROVVISORIA DOMANDE FINANZIABILI AMMESSE ALL'ISTRUTTORIA TECNICO-AMMINISTRATIVA								
N.	CUUA	Denominazione sociale/Ragione sociale/Ditta	Data protocollo	N. protocollo	Esito istruttoria		Punteggio	Aiuto Pubblico richiesto su Azione 2
					Capiente	Incapiente		
1	STLGPP73H53H926X	Stolfa Giuseppina	03/10/2011	286	Capiente		13	€ 25.483,31
2	TRSDNL82D69F284D	Troisi Daniela	03/10/2011	294	Capiente		12	€ 38.327,85
3	BRCNNL73L54F839W	Brecci Antonella	03/10/2011	272	Capiente		12	€ 42.405,11
4	LTMMLS80S64Z112W	Altamura Maria Luisa	03/10/2011	271	Capiente		12	€ 44.913,35
5	FCCLD77A51A883P	Ficco Claudia	03/10/2011	301	Capiente		12	€ 47.930,15
6	MLCMSS28M55L328I	Malcangi Maria Assunta	03/10/2011	276	Capiente		11	€ 44.946,24
7	MRSRL42R65B157K	Moreschi Ornella	03/10/2011	297	Capiente		11	€ 44.974,55
8	TSTNLS70T44H645I	Testini Annalisa	03/10/2011	298	Capiente		11	€ 49.889,55
9	DLCLCU65A52A883U	Di Lecce Lucia	03/10/2011	281	Capiente		10	€ 29.999,23
10	VLMNRA69A71A883X	Valente Maria	03/10/2011	295	Capiente		10	€ 34.479,71
11	CSLRSO69H68A883O	Casella Rosa	03/10/2011	291	Capiente		10	€ 39.631,35
12	TRNRMR40A42A883A	Trione Rosa Maria	03/10/2011	287	Capiente		10	€ 40.727,50
13	PRCFCT68T61L328G	Precchiazzi Felicita	03/10/2011	270	Capiente		10	€ 44.288,75
14	SRLDIA70E68A669S	Serlenga Ida	03/10/2011	288		Incapiente	10	€ 44.321,75
15	MNPNGL32T62A883L	Monopoli Angela	03/10/2011	285		Incapiente	10	€ 44.886,69
16	MSTGLI65P41A883Z	Mastrogiacomo Giulia	03/10/2011	284		Incapiente	10	€ 44.969,70
17	LGRNNA61R59A883F	Lagroia Anna	03/10/2011	293		Incapiente	10	€ 44.986,14
18	FZUNCL81D02F284M	F Service di Fuzio Nicola	03/10/2011	273		Incapiente	10	€ 45.000,00
19	SMNMRA65B53A883A	Simone Maria	03/10/2011	275		Incapiente	10	€ 48.654,49
20	MRGVTI80B23A883Z	Morgigno Vito	03/10/2011	289		Incapiente	9	€ 44.547,92
21	5349890722	Arkè srl	03/10/2011	283		Incapiente	7	€ 15.807,98
22	4938790724	Parco degli Ulivi srl	03/10/2011	282		Incapiente	7	€ 38.424,28
23	CLNNTN63H13A883X	Colangelo Antonio	03/10/2011	296		Incapiente	7	€ 44.995,49
24	GGLNTN68L24A883H	Guglielmi Antonio	03/10/2011	274		Incapiente	7	€ 45.000,00

Bisceglie lì, 03/11/2011

Il Presidente

Ing. Carlo Verde

Il RUP Misura 313 azione 5

Dott.ssa Nadia Di Liddo



GAL - PONTE LAMA

**Bando pubblico per la presentazione di domande di aiuto - Programma di Sviluppo Rurale 2007-2013 della Regione Puglia - Misura 311 azione 2 e 3. Approvazione graduatorie.**

L'anno **duemilaundici** il giorno **03** del mese di **Novembre** alle ore 17:30, presso la sede del G.A.L. , in Bisceglie (BAT) sita in Corso Garibaldi n. 23, si è riunito il consiglio di amministrazione della società " G.A.L. PONTE LAMA Soc. cons. a r. l." per discutere e deliberare sul seguente

**ordine del giorno**

1. Approvazione graduatorie domande Bandi Misura 311 Az. 2;
2. Approvazione graduatorie domande Bandi Misura 311 Az. 3;
3. Approvazione graduatorie domande Bandi Misura 311 Az. 4;

...omissis...

**6. Comunicazioni del Presidente.**

Nel luogo e all'ora indicata risultano fisicamente presenti i consiglieri signori: Verde Carlo – in qualità di Presidente, e i componenti consiglieri Sette Giuseppe, Zingarelli Girolamo, Licursi Giuseppe, Precchiazzi Nicola, Di Pierro Vincenzo, risultano assente giustificato i consiglieri Spina Francesco Carlo, Villani Vincenzo, Curci Angela, Di Modugno Rufina, De Feudis Maria.

Sono presenti i componenti del Collegio Sindacale Signori Del Rosso Domenico in qualità di Presidente del Collegio, Pansini Arturo in qualità di consiglieri effettivi, risulta assente giustificato il componente Dott. Cosmai Giacomo.

Le presenze dei consiglieri e dei sindaci effettivi risultano da un foglio presenze sottoscritto dagli intervenuti che si acquisisce agli atti sociali.

Sono, altresì, presenti il sig. Giovanni Porcelli – Direttore Tecnico del Gal Ponte Lama scarl e il Dott. Pasquale Lorusso, Responsabile Amministrativo Finanziario.

Assume la presidenza della riunione, ai sensi di statuto, l'ing. Carlo Verde, presidente del consiglio di amministrazione; il consiglio nomina segretario dell'odierna riunione con compito di redazione del presente verbale il Dott. Pasquale Lorusso.

Il Presidente dà atto che l'odierna riunione è stata regolarmente convocata ai sensi dello statuto con comunicazione inviata a tutti i consiglieri e i sindaci con posta e-mail certificata, che sono presenti n. 6 consiglieri su undici in carica, dichiara validamente costituita la presente adunanza e passa allo svolgimento dell'ordine del giorno.

Sul **primo punto** all'ordine del giorno, il Presidente cede la parola al Direttore Tecnico Giovanni Porcelli che porta a conoscenza i componenti del Consiglio di Amministrazione che

conformemente a quanto previsto dalle procedure dei controlli e delle attività istruttorie per le domande di partecipazione al bando pubblico relativamente alla **Mis. 311 Az. 2**, sono state effettuate le seguenti fasi:

- 1) Fase di ricevibilità;
- 2) Fase di attribuzione dei punteggi alle domande di aiuto ricevibili in relazione ai criteri di selezione della misura.

La fase di ricevibilità delle domande pervenute è stata eseguita dal Sig. Pasquale Lorusso e ...Omissis...

N.	Punteggio
1	2
2	2
3	

...Omissis...	
Sel.	bblico o su e 1
1	60,07
2	93,36
	253,43
	00,00
	46,57

In ultimo il Direttore Tecnico Giovanni Porcelli fa presente al Consiglio di amministrazione che ai sensi dell'art. 5 del bando pubblico per la presentazione di domande di aiuto della misura 311, azione 2 – modalità e termini per la presentazione delle domande – avendo effettuato il monitoraggio delle risorse disponibili ed avendo verificato che **non** risulta, come da tabella precedente, alcun residuo finanziario di risorse pubbliche, non è possibile proseguire con la riapertura del bando per un'ulteriore scadenza periodica e pertanto si propone la chiusura del Bando per esaurimento fondi.

Si fa presente che la Ditta Ferrara Tommaso (CUAA FRRTMS83M12L328W) al momento non risulta finanziabile in quanto le risorse disponibili di quota pubblica non coprono totalmente l'importo indicato in domanda di aiuto.

Il Consiglio di amministrazione preso atto della relazione illustrativa del Direttore Tecnico Giovanni Porcelli sulle attività di ricevibilità e attribuzione dei punteggi delle domande pervenute relativamente al bando - Misura 311 azione 2

**delibera**

1. di approvare all'unanimità la seguente graduatoria provvisoria relativamente alla Misura 311 – "Diversificazione in attività non agricole" Azione 2 "Investimenti funzionali alla fornitura di servizi educativi e didattici alla popolazione, con particolare riferimento a quella scolare e

studentesca, e in sinergia con il sistema nazionale di formazione”, nonché di dare pieno mandato al Direttore Tecnico Giovanni Porcelli di adempiere a tutti gli obblighi procedurali previsti per l’attivazione delle attività successive.

N.	Numero Domanda	CUUA	Denominazione sociale/Ragione sociale/Ditta	Data protocollo	N. protocollo	Esito istruttoria		Punteggio
						Ammesso	Non Ammesso	
1	94750887567	RNLPML83R71L328P	Rinaldi Pamela	03/10/2011	299	Ammesso		12
2	94750892229	05950000728	Omsat Srl	03/10/2011	280	Ammesso		12
3	94750876891	FRRTMS83M12L328W	Ferrara Tommaso	03/10/2011	300	Ammesso*		9

2. di prendere atto che a seguito dei lavori relativi alle fasi di ricevibilità e di attribuzione dei punteggi alle domande di aiuto ricevibili in relazione ai criteri di selezione della misura non vi sono domande di aiuto non ricevibili e non esiste un elenco dei soggetti esclusi.
3. di ammettere all’istruttoria tecnica-amministrativa le seguenti domande collocate in posizione utile con riferimento alla graduatoria provvisoria, alle specifiche risorse pubbliche attribuite da PSL all’azione 2 della Misura 311 ed all’aiuto pubblico richiesto da ciascuna ditta presente in graduatoria

Sel.	Numero Domanda	Codice Fiscale	Partita Iva	Denominazione	Annualità	Ente Delegato	Aiuto Pubblico richiesto su Azione 2
1	94750887567	RNLPML83R71L328P		Rinaldi Pamela	2009	Regione Puglia - GAL PONTE LAMA	€ 178.360,07
2	94750892229		05950000728	Omsat Srl	2009	Regione Puglia - GAL PONTE LAMA	€ 199.893,36
<b>Aiuto pubblico richiesto</b>							<b>€ 378.253,43</b>
<b>Disponibilità finanziaria</b>							<b>€ 450.000,00</b>
<b>Residuo finanziario</b>							<b>€ 71.746,57</b>

4. di provvedere alla chiusura del Bando Mis. 311 Az. 2 per esaurimento fondi, e di dare mandato al Direttore Tecnico di provvedere alle espletamento delle procedure previste in merito.

Sul **secondo punto** all’ordine del giorno, il Presidente cede la parola al Direttore Tecnico Giovanni Porcelli porta a conoscenza i componenti del Consiglio di Amministrazione che conformemente a quanto previsto dalle procedure dei controlli e delle attività istruttorie per le domande di partecipazione al bando pubblico relativamente alla **Mis. 311 Az. 3**, sono state effettuate le seguenti fasi:

3) Fase di ricevibilità;

4) Fase di attribuzione dei punteggi alle domande di aiuto ricevibili in relazione ai criteri di selezione della misura.

La fase di ricevibilità delle domande pervenute è stata eseguita dai Sigg. Pasquale Lorusso e  
...Omissis...

N.	
1	9
2	9

ILE

N.	
1	9
2	9

io

Sel.		...Omissis...	oblico o su e 1	
1	9		0,00	
2	9		8,42	
			63,42	
		<b>0,00</b>		
		<b>6,58</b>		

Il Consiglio di amministrazione preso atto della relazione illustrativa del Direttore Tecnico Giovanni Porcelli sulle attività di ricevibilità e attribuzione dei punteggi delle domande pervenute relativamente al bando - Misura 311 azione 3

**delibera**

1. di approvare all'unanimità la seguente graduatoria provvisoria relativamente alla Misura 311 "*Diversificazione in attività non agricole*" Azione 3 "Investimenti funzionali alla fornitura di servizi socio-sanitari a vantaggio delle fasce deboli della popolazione", nonché di dare pieno mandato al Direttore Tecnico Giovanni Porcelli di adempiere a tutti gli obblighi procedurali previsti per l'attivazione delle attività successive.

N.	Numero Domanda	CUUA	Denominazione sociale/Ragione sociale/Ditta	Data protocollo	N. protocollo	Esito istruttoria		Punteggio
						Ammesso	Non Ammesso	
1	94750898218	07234820723	SOCIETÀ AGRICOLA	03/10/2011	278	Ammesso		<b>11</b>

			CROSTA S.S.					
2	94750898317	LNTDNT54L06A883N	LA NOTTE DONATO	03/10/2011	279	Ammesso		5

2. di prendere atto che a seguito dei lavori relativi alle fasi di ricevibilità e di attribuzione dei punteggi alle domande di aiuto ricevibili in relazione ai criteri di selezione della misura non vi sono domande di aiuto non ricevibili e non esiste un elenco dei soggetti esclusi.

3. di ammettere all'istruttoria tecnica-amministrativa le seguenti domande collocate in posizione utile con riferimento alla graduatoria provvisoria, alle specifiche risorse pubbliche attribuite da PSL all'azione 3 della Misura 311 ed all'aiuto pubblico richiesto da ciascuna ditta presente in graduatoria

Sel.	Numero Domanda	Codice Fiscale	Partita Iva	Denominazione	Annualità	Ente Delegato	Aiuto Pubblico richiesto su Azione 1
1	94750898218		07234820723	SOCIETÀ AGRICOLA CROSTA S.S.	2009	Regione Puglia - GAL PONTE LAMA	€ 49.500,00
2	94750898317	LNTDNT54L06A883N		LA NOTTE DONATO	2009	Regione Puglia - GAL PONTE LAMA	€ 49.963,42
<b>Aiuto pubblico richiesto</b>							€ 99.463,42
<b>Disponibilità finanziaria</b>							<b>€250.000,00</b>
<b>Residuo finanziario</b>							<b>€150.536,58</b>

4. di riattivare l'apertura del bando di cui alla misura 311 – azione 3 - a partire dal trentunesimo giorno successivo alla prima data di scadenza periodica del bando stesso fissata al 01/08/2011 ai sensi dell'art.5 del Bando Misura 311 Az. 3 pubblicato sul BURP n. 86 del 01/06/2011 e di dare mandato al Direttore Tecnico di comunicazione al territorio relativamente alla riapertura dei termini.

Sul **terzo punto** all'ordine del giorno, il Presidente cede la parola al Direttore Tecnico Giovanni

...omissis...
---------------

...omissis...

Del che è verbale.

*Il Segretario*  
Dott. Pasquale Lorusso

*Il Presidente*  
Ing. Carlo Verde





## GRUPPO DI AZIONE LOCALE PONTE LAMA

### Territori di Bisceglie e Trani

PSR PUGLIA 2007/2013 Fondo F.E.A.S.R.

Asse III – Qualità della vita nelle zone rurali e diversificazione dell'economia rurale

**Misura 311** – Diversificazione in attività non agricole

Bando Pubblico per la presentazione di domande di aiuto - **Azione 2**

Investimenti funzionali alla fornitura di servizi educativi e didattici alla popolazione, con particolare riferimento a quella scolare e studentesca, e in sinergia con il sistema nazionale di formazione

(approvato con delibera del CDA del gal Ponte Lama del 25/05/2011 – BURP n. 86 del 01/06/2011)

Allegato N. 1 alla delibera di Consiglio di Amministrazione del Gal Ponte Lama del 03/11/2011

GRADUATORIA PROVVISORIA DOMANDE RICEVIBILI CON ATTRIBUZIONE PUNTEGGI							
N.	CUUA	Denominazione sociale/Ragione sociale/Ditta	Data protocollo	N. protocollo	Esito istruttoria		Punteggio
					Ammesso	Non Ammesso	
1	RNLPM183R71L328P	Rinaldi Pamela	03/10/2011	299	Ammesso		12
2	05950000728	Omsat Srl	03/10/2011	280	Ammesso		12
3	FRRTMS83M12L328W	Ferrara Tommaso	03/10/2011	300	Ammesso(*)		9

GRADUATORIA PROVVISORIA DOMANDE FINANZIABILI AMMESSE ALL'ISTRUTTORIA TECNICO-AMMINISTRATIVA								
N.	CUUA	Denominazione sociale/Ragione sociale/Ditta	Data protocollo	N. protocollo	Esito istruttoria		Punteggio	Aiuto Pubblico richiesto su Azione 2
					Ammesso	Non Ammesso		
1	RNLPM183R71L328P	Rinaldi Pamela	03/10/2011	299	Ammesso		12	€ 178.360,07
2	05950000728	Omsat Srl	03/10/2011	280	Ammesso		12	€ 199.893,36
3	FRRTMS83M12L328W	Ferrara Tommaso	03/10/2011	300	Ammesso(*)		9	€ 199.300,66

Bisceglie li, 03/11/2011

Il Presidente

Il RUP Misura 311 azione 2

Ing. Carlo Verde

Dott.ssa Nadia Di Liddo



**GRUPPO DI AZIONE LOCALE PONTE LAMA**  
Territori di Bisceglie e Trani

PSR PUGLIA 2007/2013 Fondo F.E.A.S.R.  
Asse III – Qualità della vita nelle zone rurali e diversificazione dell'economia rurale  
**Misura 311** – Diversificazione in attività non agricole  
Bando Pubblico per la presentazione di domande di aiuto - **Azione 3**  
Investimenti funzionali alla fornitura di servizi socio-sanitari a vantaggio delle fasce deboli della popolazione  
*(approvato con delibera del CDA del gal Ponte Lama del 25/05/2011 – BURP n. 86 del 01/06/2011)*

**Allegato N. 2 alla delibera di Consiglio di Amministrazione del Gal Ponte Lama del 03/11/2011**

GRADUATORIA PROVVISORIA DOMANDE RICEVIBILI CON ATTRIBUZIONE PUNTEGGI							
N.	CUUA	Denominazione sociale/Ragione sociale/Ditta	Data protocollo	N. protocollo	Esito Istruttoria		Punteggio
					Ammesso	Non Ammesso	
1	07234820723	SOCIETÀ AGRICOLA CROSTA S.S.	03/10/2011	278	Ammesso		11
2	LNTDNT54L06A883N	LA NOTTE DONATO	03/10/2011	279	Ammesso		5

GRADUATORIA PROVVISORIA DOMANDE FINANZIABILI AMMESSE ALL'ISTRUTTORIA TECNICO-AMMINISTRATIVA								
N.	CUUA	Denominazione sociale/Ragione sociale/Ditta	Data protocollo	N. protocollo	Esito Istruttoria		Punteggio	Aiuto Pubblico richiesto su Azione 2
					Ammesso	Non Ammesso		
1	07234820723	SOCIETÀ AGRICOLA CROSTA S.S.	03/10/2011	278	Ammesso		11	€ 49.500,00
2	LNTDNT54L06A883N	LA NOTTE DONATO	03/10/2011	279	Ammesso		5	€ 49.963,42

Bisceglie li, 03/11/2011

Il RUP Misura 311 azione 3

Dott.ssa Nadia Di Liddo

GAL - PONTE LAMA

**Bando pubblico per la presentazione di domande di aiuto - Programma di Sviluppo Rurale 2007-2013 della Regione Puglia - Misura 311 azione 1. Approvazione graduatorie.**

L'anno **duemilaundici** il giorno **03** del mese di **Novembre** alle ore 17:30, presso la sede del G.A.L. , in Bisceglie (BAT) sita in Corso Garibaldi n. 23, si è riunito il consiglio di amministrazione della società " G.A.L. PONTE LAMA Soc. cons. a r. l." per discutere e deliberare sul seguente

**ordine del giorno**

...omissis...

4. Approvazione graduatorie domande bandi misura 311 Az. 1;
5. Revisione graduatoria Misura 311 az. 1: determinazioni;

...omissis...

Nel luogo e all'ora indicata risultano fisicamente presenti i consiglieri signori: Verde Carlo – in qualità di Presidente, e i componenti consiglieri Sette Giuseppe, Zingarelli Girolamo, Licursi Giuseppe, Precchiazzi Nicola, Di Pierro Vincenzo, risultano assente giustificato i consiglieri Spina Francesco Carlo, Villani Vincenzo, Curci Angela, Di Modugno Rufina, De Feudis Maria.

Sono presenti i componenti del Collegio Sindacale Signori Del Rosso Domenico in qualità di Presidente del Collegio, Pansini Arturo in qualità di consiglieri effettivi, risulta assente giustificato il componente Dott. Cosmai Giacomo.

Le presenze dei consiglieri e dei sindaci effettivi risultano da un foglio presenze sottoscritto dagli intervenuti che si acquisisce agli atti sociali.

Sono, altresì, presenti il sig. Giovanni Porcelli – Direttore Tecnico del Gal Ponte Lama scarl e il Dott. Pasquale Lorusso, Responsabile Amministrativo Finanziario.

Assume la presidenza della riunione, ai sensi di statuto, l'ing. Carlo Verde, presidente del consiglio di amministrazione; il consiglio nomina segretario dell'odierna riunione con compito di redazione del presente verbale il Dott. Pasquale Lorusso.

Il Presidente dà atto che l'odierna riunione è stata regolarmente convocata ai sensi dello statuto con comunicazione inviata a tutti i consiglieri e i sindaci con posta e-mail certificata, che sono presenti n. 6 consiglieri su undici in carica, dichiara validamente costituita la presente adunanza e passa allo svolgimento dell'ordine del giorno.

Sul **primo punto** all'ordine del giorno, il Presidente cede la parola al Direttore Tecnico Giovanni Porcelli che porta a conoscenza i componenti del Consiglio di Amministrazione che

1	...omissis...
1	
1	
1	
4	

Sul **quinto punto** all'ordine del giorno, il Presidente porta a conoscenza dei componenti del Consiglio di Amministrazione che con nota n. 242 del 27/09/2011, l'Autorità di Gestione della Regione Puglia, in seguito ad una serie di quesiti posti dai Gal pugliesi, ha inteso dare una interpretazione autentica circa l'attribuzione dei punteggi per le domande di aiuto relativamente ai bandi emessi dai Gal della Puglia in ambito PSR 2007/2013, stabilendo il cosiddetto metodo "switch", ovvero i punteggi per singolo criterio di selezione devono essere attribuiti in toto o per nulla; in seguito a tale nota, chiarificatrice per tutti i Bandi emessi dai Gal, si è reso necessario riconvocare la Commissione Tecnica di Valutazione relativamente al primo sportello Bando – Mis. 311 Az. 1 e provvedere a rivalutare e riattribuire i punteggi alle singole domande di aiuto che ha dato il risultato che segue:

N.	Numero Domanda	CUUA	Denominazione sociale/Ragione sociale/Ditta	Data protocollo	N. protocollo	Esito istruttoria		Punteggio
						Ammesso	Non Ammesso	
4	94750806641	STLGPP73H53H926X	Stolfa Giuseppina	01/07/2011	153	Ammesso		12
5	94750811781	RNLPML83R71L328P	Rinaldi Pamela	01/07/2011	154	Ammesso		12
1	94750804851	CHFLRA76C52F205B	Chieffi Laura	01/07/2011	150	Ammesso		10
6	94750801675	FRRTMS83M12L328W	Ferrara Tommaso	01/07/2011	155	Ammesso		9
2	94750806476	DCCNFR67T20A883A	De Cicco Onofrio	01/07/2011	151	Ammesso		7
3	94750804398	LNTDNT54L06A883N	La Notte Donato	01/07/2011	152	Ammesso		5

Il Presidente fa notare che sostanzialmente non vi sono state variazioni fondamentali rispetto alla prima valutazione, anche perché le domande ammesse erano di già tutte finanziabili in quanto trovavano piena copertura finanziaria, e propone l'approvazione della graduatoria di cui sopra.

Il Consiglio di amministrazione preso atto della proposta del Presidente sulla revisione della graduatoria delle domande di partecipazione relativamente al primo sportello Bando Mis. 311 az. 1,

**delibera**

1. di approvare all'unanimità la seguente graduatoria revisionata relativamente alla Misura 311 "Diversificazione in attività non agricole" Azione 1 "Investimenti funzionali alla fornitura di ospitalità agrituristica" primo sportello, nonché di dare pieno mandato al Direttore Tecnico Giovanni Porcelli di adempiere a tutti gli obblighi procedurali previsti per l'attivazione delle attività successive.

N.	Numero Domanda	CUUA	Denominazione sociale/Ragione sociale/Ditta	Data protocollo	N. protocollo	Esito istruttoria		Punteggio
						Ammesso	Non Ammesso	
4	94750806641	STLGPP73H53H926X	Stolfa Giuseppina	01/07/2011	153	Ammesso		12
5	94750811781	RNLPML83R71L328P	Rinaldi Pamela	01/07/2011	154	Ammesso		12
1	94750804851	CHFLRA76C52F205B	Chieffi Laura	01/07/2011	150	Ammesso		10
6	94750801675	FRRTMS83M12L328W	Ferrara Tommaso	01/07/2011	155	Ammesso		9
2	94750806476	DCCNFR67T20A883A	De Cicco Onofrio	01/07/2011	151	Ammesso		7
3	94750804398	LNTDNT54L06A883N	La Notte Donato	01/07/2011	152	Ammesso		5

2. di riattivare l'apertura del bando di cui alla misura 311 – azione 1 - a partire dal trentunesimo giorno successivo alla prima data di scadenza periodica del bando stesso fissata al 29/12/2011 ai sensi dell'art.5 del Bando Misura 311 Az. 1 pubblicato sul BURP n. 55 del 14/04/2011 e di dare mandato al Direttore Tecnico di comunicare al territorio relativamente alla riapertura dei termini.

Sul **sesto punto** all'ordine del giorno il Presidente passa la parola al Direttore Giovanni Porcelli, che

...omissis...

...omissis...

421 del PSR 2007/2013 – Progetto di Cooperazione "Distretto Agroalimentare di qualità"  
...omissis...



Del che è verbale.

*Il Segretario*

Dott. Pasquale Lorusso

*Il Presidente*

Ing. Carlo Verde



## GRUPPO DI AZIONE LOCALE PONTE LAMA Territori di Bisceglie e Trani

PSR PUGLIA 2007/2013 Fondo F.E.A.S.R.

Asse III – Qualità della vita nelle zone rurali e diversificazione dell'economia rurale

**Misura 311** – Diversificazione in attività non agricole

Bando Pubblico per la presentazione di domande di aiuto - **Azione 1**

*Investimenti funzionali alla fornitura di ospitalità agrituristica in contesto aziendale secondo le disposizioni normative vigenti  
(approvato con delibera del CDA del gal Ponte Lama del 23/03/2011 – BURP n. 55 del 14/04/2011)*

Allegato N. 5 alla delibera di Consiglio di Amministrazione del Gal Ponte Lama del 03/11/2011

GRADUATORIA PROVVISORIA DOMANDE RICEVIBILI CON ATTRIBUZIONE PUNTEGGI							
N.	CUUA	Denominazione sociale/Ragione sociale/Ditta	Data protocollo	N. protocollo	Esito istruttoria		Punteggio
					Ammesso	Non Ammesso	
1	STLGPP73H53H926X	Stolfa Giuseppina	01/07/2011	153	Ammesso		12
2	RNLPLM83R71L328P	Rinaldi Pamela	01/07/2011	154	Ammesso		12
3	CHFLRA76C52F205B	Chieffi Laura	01/07/2011	150	Ammesso		10
4	FRRTMS83M12L328W	Ferrara Tommaso	01/07/2011	155	Ammesso		9
5	DCCNFR67T20A883A	De Cicco Onofrio	01/07/2011	151	Ammesso		7
6	LNTDNT54L06A883N	La Notte Donato	01/07/2011	152	Ammesso		5

GRADUATORIA PROVVISORIA DOMANDE FINANZIABILI AMMESSE ALL'ISTRUTTORIA TECNICO-AMMINISTRATIVA								
N.	CUUA	Denominazione sociale/Ragione sociale/Ditta	Data protocollo	N. protocollo	Esito istruttoria		Punteggio	Aiuto Pubblico richiesto su Azione 1
					Ammesso	Non Ammesso		
1	STLGPP73H53H926X	Stolfa Giuseppina	01/07/2011	153	Ammesso		12	€ 148.500,00
2	RNLPLM83R71L328P	Rinaldi Pamela	01/07/2011	154	Ammesso		12	€ 149.367,25
3	CHFLRA76C52F205B	Chieffi Laura	01/07/2011	150	Ammesso		10	€ 149.987,78
4	FRRTMS83M12L328W	Ferrara Tommaso	01/07/2011	155	Ammesso		9	€ 150.000,00
5	DCCNFR67T20A883A	De Cicco Onofrio	01/07/2011	151	Ammesso		7	€ 79.500,00
6	LNTDNT54L06A883N	La Notte Donato	01/07/2011	152	Ammesso		5	€ 149.994,24

Bisceglie li, 03/11/2011

Il Presidente

Ing. Carlo Verde

RUP Misura 311 azione 1

p.a. Giovanni Porcelli

GAL - SUD EST BARESE

**Bando pubblico per la presentazione di domande di aiuto - Programma di Sviluppo Rurale 2007-2013 della Regione Puglia - Misura 311 azioni 1 - 2 - 3 e Misura 313 azioni 4 e 5 - Graduatoria e riapertura bandi. Misura 311 azione 4 - chiusura bando.**

L'anno 2011 addì 28 del mese di ottobre, in Mola di Bari, presso la sede operativa del GAL SEB in via Nino Rota, 28/a, alle ore 18.30, si è riunito il Consiglio di Amministrazione della Società GAL SUD-EST BARESE s.c.m. a r.l.

*Omissis*

Il Presidente saluta i presenti, riconosce valida la seduta e la dichiara aperta per trattare, come dall'avviso di convocazione, il sotto indicato ordine del giorno:

1. Omissis;
2. Approvazione graduatoria relativa alla Misura 311 Azione 1 e individuazione delle domande collocate in posizione utile per l'ammissione all'istruttoria tecnico-amministrativa;
3. Approvazione graduatoria relativa alla Misura 311 Azioni 2 e 3 e individuazione delle domande collocate in posizione utile per l'ammissione all'istruttoria tecnico-amministrativa;

4. Approvazione graduatorie relative alla Misura 313 Azioni 4 e 5 e individuazione delle domande collocate in posizione utile per l'ammissione all'istruttoria tecnico-amministrativa;
5. Verifica delle risorse finanziarie ancora disponibili sulle Misure 311 Azioni 1 e 4 e Azioni 2 e 3 e Misura 313 Azioni 4 e 5. Deliberazioni conseguenti;

*Omissis*

- 2) **Approvazione graduatoria relativa alla Misura 311 Azione 1 e individuazione delle domande collocate in posizione utile per l'ammissione all'istruttoria tecnico-amministrativa;**

**IL PRESIDENTE:**

*Omissis*

propone al Consiglio di approvare la graduatoria delle domande di aiuto ricevibili formulata dalla Commissione Tecnica di Valutazione e di ammettere le domande all'istruttoria tecnico-amministrativa.

Il Consiglio di Amministrazione all'unanimità delibera:

- di approvare, ai sensi dell'art. 13.2 del Bando la seguente graduatoria delle domande di aiuto ricevibili formulata dalla Commissione Tecnica di Valutazione:



GRADUATORIA DOMANDE AMMISSIBILI ALLA FASE DI ISTRUTTORIA TECNICO-AMMINISTRATIVA					
Misura 311 Azione 1					
N.	CUAA	Denominazione/Ragione sociale	Valore dell'investimento	Aiuto Pubblico richiesto	Punteggio totale
1	CHCMNN53E46A055V	CHIECHI MARIANNA	€ 300.000,00	€ 150.000,00	9
2	BSSNMR45R44C975A	BASSI ANNA MARIA	€ 225.057,72	€ 112.528,86	8

- di ammettere all'istruttoria tecnico-amministrativa le ditte indicate nella tabella precedente;
- di dare mandato al RUP, dott. Antonio Settanni, di provvedere alla pubblicazione della graduatoria sul sito internet del GAL [www.galseb.it](http://www.galseb.it), sul B.U.R.P. e di comunicare alle ditte interessate l'avvio delle procedure di istruttoria tecnico-amministrativa.

### 3) Approvazione graduatoria relativa alla Misura 311 Azioni 2 e 3 e individuazione delle domande collocate in posizione utile per l'ammissione all'istruttoria tecnico-amministrativa;

IL PRESIDENTE:

*Omissis*

propone al Consiglio di approvare le graduatorie delle domande di aiuto ricevibili formulate dalla Commissione Tecnica di Valutazione e di ammettere le domande all'istruttoria tecnico-amministrativa.

Il Consiglio di Amministrazione all'unanimità delibera:

- di approvare, ai sensi dell'art. 13.2 del Bando la seguente graduatoria delle domande di aiuto ricevibili relativa all'Azione 2 della Misura 311 formulata dalla Commissione Tecnica di Valutazione:

GRADUATORIA DOMANDE AMMISSIBILI ALLA FASE DI ISTRUTTORIA TECNICO-AMMINISTRATIVA					
Misura 311 - Azione 2					
N.	CUAA	Denominazione / Ragione sociale	Valore dell'investimento	Aiuto Pubblico richiesto	Punteggio totale
1	CRFSMN90B62A662M	Carofiglio Simona	€ 149.350,08	€ 74.675,04	15
2	DPRSFN72L12A048X	D'Aprile Stefano	€ 99.687,01	€ 49.843,51	12

- di ammettere all'istruttoria tecnico-amministrativa per l'Azione 2 le ditte indicate nella tabella precedente;
- di approvare, ai sensi dell'art. 13.2 del Bando la seguente graduatoria delle domande di aiuto ricevibili relativa all'Azione 3 della Misura 311 formulata dalla Commissione Tecnica di Valutazione:

GRADUATORIA DOMANDE AMMISSIBILI ALLA FASE DI ISTRUTTORIA TECNICO-AMMINISTRATIVA					
Misura 311 - Azione 3					
N.	CUAA	Denominazione / Ragione sociale	Valore dell'investimento	Aiuto Pubblico richiesto	Punteggio totale
1	CRFSMN90B62A662M	Carofiglio Simona	€ 149.982,86	€ 74.991,43	15

- di ammettere all'istruttoria tecnico-amministrativa per l'Azione 3 la ditta indicata nella tabella precedente;
- di dare mandato al RUP, dott. Luigi Boccaccio, di provvedere alla pubblicazione delle graduatorie sul sito internet del GAL [www.galseb.it](http://www.galseb.it), sul B.U.R.P. e di comunicare alle ditte interessate l'avvio delle procedure di istruttoria tecnico-amministrativa.

**4) Approvazione graduatorie relativa alla Misura 313 Azioni 4 e 5 e individuazione delle domande collocate in posizione utile per l'ammissione all'istruttoria tecnico-amministrativa;**

**IL PRESIDENTE:**

*Omissis*

propone al Consiglio di approvare le graduatorie delle domande di aiuto ricevibili formulate dalla Commissione Tecnica di Valutazione e di ammettere le domande all'istruttoria tecnico-amministrativa.

Il Consiglio di Amministrazione all'unanimità delibera:

- di approvare, ai sensi dell'art. 12.2 del Bando la seguente graduatoria delle domande di aiuto ricevibili relativa all'Azione 4 della Misura 313 formulata dalla Commissione Tecnica di Valutazione;

GRADUATORIA DOMANDE AMMISSIBILI ALLA FASE DI ISTRUTTORIA TECNICO-AMMINISTRATIVA					
Misura 313 - Azione 4					
N.	CUAA	Denominazione/Ragione sociale	Valore dell'investimento	Aiuto Pubblico richiesto	Punteggio totale
1	CRLRST74M41A048L	CIRIELLI ROSITA	€ 46.508,00	€ 23.254,00	<b>10</b>
2	MNNMSR88D48C975K	MINUNNI MARIA SERENA	€ 36.206,50	€ 18.103,25	<b>10</b>

- di ammettere all'istruttoria tecnico-amministrativa per l'Azione 4 le ditte indicate nella tabella precedente;
- di approvare, ai sensi dell'art. 12.2 del Bando la seguente graduatoria delle domande di aiuto ricevibili relativa all'Azione 5 della Misura 313 formulata dalla Commissione Tecnica di Valutazione;

GRADUATORIA DOMANDE AMMISSIBILI ALLA FASE DI ISTRUTTORIA TECNICO-AMMINISTRATIVA					
Misura 313 - Azione 5					
N.	CUAA	Denominazione/Ragione sociale	Valore dell'investimento	Aiuto Pubblico richiesto	Punteggio totale
1	FRNMNC79B58F839A	FARINA MONICA	€ 96.300,00	€ 48.150,00	<b>12</b>
2	GZLMTY79S51Z127Z	GYZELA MARTYNA KAROLINA	€ 99.832,43	€ 49.916,22	<b>12</b>
3	MNNMSR88D48C975K	MINUNNI MARIA SERENA	€ 46.039,41	€ 23.019,71	<b>10</b>
4	VRGMGH89L64L425C	VERGATTI MARGHERITA CRISTINA	€ 86.359,65	€ 43.179,83	<b>10</b>
5	VTRFCR90SO6A048G	VETRANO FABIO CIRO	€ 99.446,50	€ 49.723,25	<b>9</b>
6	CPTNMR72B54Z404C	CAPUTO ANNA MARIA	€ 123.175,66	€ 61.587,83	<b>8</b>
7	MCCLCU69M24A310T	MOCCIA LUCA	€ 99.455,16	€ 49.727,58	<b>5</b>

- di ammettere all'istruttoria tecnico-amministrativa per l'Azione 5 le ditte indicate nella tabella precedente;
- di dare mandato al RUP, dott.ssa Giovanna D'Alessandro, di provvedere alla pubblicazione delle graduatorie sul sito internet del GAL [www.galseb.it](http://www.galseb.it), sul B.U.R.P. e di comunicare alle ditte interessate l'avvio delle procedure di istruttoria tecnico-amministrativa.

**5) Verifica delle risorse finanziarie ancora disponibili sulle Misure 311 Azioni 1 e 4 e Azioni 2 e 3 e Misura 313 Azioni 4 e 5. Deliberazioni conseguenti;**

Il Presidente, a conclusione della fase di ricevibilità delle domande di aiuto e di approvazione delle graduatorie dei bandi in oggetto, considerata la particolare procedura di attuazione prevista dagli stessi "bando aperto - stop and go", propone quanto segue:

*Omissis*

Il Consiglio di Amministrazione, preso atto delle proposte del Presidente, dopo ampia discussione, delibera all'unanimità di:

- riaprire il bando di cui alla Misura 311 Azione 1 secondo quanto previsto all'Art. 5 dello stesso con una dotazione finanziaria residua di Euro 95.142,62;
- riaprire il bando di cui alla Misura 311 Azioni 2 e 3 secondo quanto previsto all'Art. 5 dello stesso con una dotazione finanziaria residua di Euro 155.481,46 per l'Azione 2 e di Euro 205.008,57 per l'Azione 3;
- chiudere definitivamente il bando di cui alla Misura 311 Azione 4;
- approvare la rimodulazione del quadro finanziario del PSL attraverso lo spostamento della dotazione finanziaria disponibile sulla Misura 311 Azione 4 di Euro 280.000,00, sulla Misura 313 Azione 4 per Euro 130.000,00 e Azione 5 per Euro 150.000,00;
- riaprire il bando di cui alla Misura 313 Azioni 4 e 5 secondo quanto previsto all'Art. 5 dello stesso con una dotazione finanziaria complessiva di Euro 138.642,75 per l'Azione 4 e di Euro 524.695,60 per l'Azione 5;
- dare mandato al Direttore Tecnico, dott. Arcangelo Cirone, di comunicare all'Autorità di Gestione del PSR Puglia la variazione del quadro finanziario ai sensi dell'Art. 7 della Convenzione Regione Puglia / Gal Sud-Est Barese;
- dare mandato al Direttore Tecnico, dott. Arcangelo Cirone, di provvedere alla pubblicazione sul sito internet del GAL [www.galseb.it](http://www.galseb.it) e sul B.U.R.P. di quanto deliberato.

Il Direttore Tecnico  
Arcangelo Cirone

Il Presidente  
Pasquale Redavid

GAL - TERRA D'OTRANTO

**Bando pubblico per la presentazione di domande di aiuto - Programma di Sviluppo Rurale 2007-2013 della Regione Puglia - Misura 311 azione 1 e 4, azione 2 e 3. Misura 313 azione 4 e 5. Graduatorie.**

**Premesso che:**

in data 05/05/2011 veniva pubblicato sul

B.U.R.P. n. 69 l'estratto del Bando relativo alla Misura 311 Azioni 1 e 4;

il termine per la presentazione delle domande di aiuto del secondo bimestre a valere sulle predette Azioni scadeva il 28/09/2011;

in data 30/06/2011 venivano pubblicati sul B.U.R.P. n. 103 gli estratti dei Bandi relativi alla Misura 311 Azioni 2 e 3 ed alla Misura 313 Azioni 4 e 5;

i termini per la presentazione delle domande di aiuto del primo bimestre a valere sulla Misura 311 Azioni 2 e 3 e sulla Misura 313 Azioni 4 e 5, a seguito di intervenute proroghe, scadevano il 30/09/2011; che a causa di interruzione del servizio per l'elaborazione dell'applicativo informatico disponibile sul portale regionale

[www.pma.regione.puglia.it](http://www.pma.regione.puglia.it), i predetti termini venivano posticipati alle ore 12:00 del giorno 01/10/2011.

#### **Considerato:**

che per la Misura 311 sono pervenute in data utile n. 11 domande relative all'Azione 1 e n. 1 domanda relativa all'Azione 4;

che per la Misura 311 Azioni 2 e 3 sono pervenute in data utile n. 3 domande di cui una pluriazione (Azioni 2 e 3), una relativa all'Azione 2 ed una relativa all'Azione 3;

che per la Misura 313 Azioni 4 e 5 sono pervenute in data utile n. 20 domande di cui tre pluriazione (Azioni 4 e 5); che una domanda relativa all'Azione 5 è risultata essere irricevibile;

che dal Verbale della CTV della Misura 311 Azioni 1 e 4, la domanda relativa all'Azione 4 non ha raggiunto il punteggio minimo per accedere alla Graduatoria in base ai criteri stabiliti dall'art. 12 del Bando.

#### **Visto:**

l'art. 13.2 del Bando Misura 311 Azioni 1 e 4, l'art. 13.2 del Bando Misura 311 Azioni 2 e 3, l'art. 12.2 del Bando Misura 313 Azioni 4 e 5;

i Verbali redatti dalle singole Commissioni Tecniche di Valutazione (CTV) con i quali si formulavano le Graduatorie dei punteggi.

Il Consiglio di Amministrazione del GAL Terra d'Otranto, riunitosi in data 28/10/2011, ha approvato le seguenti Graduatorie:

Bando Pubblico Misura 311 - Diversificazione in attività non agricole - Secondo Bimestre

**Azione 1 "Investimenti funzionali alla fornitura di ospitalità agrituristica in contesto aziendale secondo le disposizioni normative vigenti"**

**GRADUATORIA**

N.	AZIENDA	IMPORTO DOMANDA	AIUTO PUBBL. RICHIESTO	PUNTEGGIO
1	LEGGIO ANNA PAOLA	149.979,46	74.989,73	11
2	MASSERIA DEL BUON CONSIGLIO	250.000,00	125.000,00	11
3	TURI BRUNA	249.691,45	124.845,73	10
4	MARRA FRANCESCO	249.966,62	124.983,31	10
5	AZ. AGR. SETTEMBRE MICHELE E MARIO	250.000,00	125.000,00	10
6	DE ROSA GABRIELE	54.685,74	27.342,87	9
7	DONNO MARCO	249.978,17	124.989,09	9
8	DE MATTEIS GIUSEPPE	25.394,48	12.697,24	8
9	SARACINO COSIMO	92.165,04	46.082,52	8
10	RIZZO ANDREA	30.288,54	15.144,27	8
11	PAPPADA' DARIO	98.111,64	49.055,82	8
	<b>TOTALE</b>	<b>1.700.261,14</b>	<b>850.130,57</b>	

Dall'analisi delle domande di aiuto pervenute, si evince che l'importo dell'aiuto pubblico richiesto per l'Azione 1 ammonta complessivamente ad Euro 850.130,57 a fronte di una disponibilità per il secondo bimestre di Euro 746.388,59. Il CdA del GAL individua, pertanto, nelle prime otto le domande collocate in posizione utile per l'ammissione all'istruttoria tecnico-amministrativa.

Avendo raggiunto il completo utilizzo delle risorse finanziarie previste per l'Azione 1 della Misura 311, nelle more della ultimazione delle procedure di verifica delle domande di aiuto pervenute, il GAL Terra d'Otranto ha provveduto, con specifico provvedimento adottato nella seduta del 28/10/2011, alla CHIUSURA del Bando pubblico.

Bando Pubblico Misura 311 - Diversificazione in attività non agricole

**Azione 2 "Investimenti funzionali alla fornitura di servizi educativi e didattici alla popolazione, con particolare riferimento a quella scolare e studentesca, e in sinergia con il sistema nazionale di formazione"**

**GRADUATORIA**

N.	AZIENDA	IMPORTO DOMANDA	AIUTO PUBBL. RICHIESTO	PUNTEGGIO
1	MASSERIA DEL BUON CONSIGLIO	50.000,00	25.000,00	15
2	PAULICELLI FRANCESCA	49.885,06	24.942,53	13
	<b>TOTALE</b>	<b>99.885,06</b>	<b>49.942,53</b>	

**Azione 3 "Investimenti funzionali alla fornitura di servizi socio-sanitari a vantaggio delle fasce deboli della popolazione"**

**GRADUATORIA**

N	AZIENDA	IMPORTO DOMANDA	AIUTO PUBBL. RICHIESTO	PUNTEGGIO
1	PAULICELLI FRANCESCA	29.975,00	14.987,50	13
2	FONDAZIONE LE COSTANTINE	57.924,05	15.000,00	13
	<b>TOTALE</b>	<b>87.899,05</b>	<b>29.987,50</b>	

Bando Pubblico Misura 313 - Incentivazione di attività turistiche

**Azione 4 "Commercializzazione e promozione dell'offerta di turismo rurale"**

**GRADUATORIA**

N.	AZIENDA	IMPORTO DOMANDA	AIUTO PUBBL. RICHIESTO	PUNTEGGIO
1	MITA PAOLA	7.755,00	3.877,50	8
2	CORCIULO ANTONELLA	10.000,00	5.000,00	8
3	CILLO MARCO	4.726,34	2.363,17	5
	<b>TOTALE</b>	<b>22.481,34</b>	<b>11.240,67</b>	

**Azione 5 "Creazione di strutture di piccola ricettività"**

**GRADUATORIA**

N.	AZIENDA	IMPORTO DOMANDA	AIUTO PUBBL. RICHIESTO	PUNTEGGIO
1	TURI MILENA	48.082,66	24.041,33	10
2	MARCHESE MARIELLA	49.387,78	24.693,89	10
3	CITTO DANIELA	49.886,20	24.943,10	10
4	DE LUME EMANUELA	50.000,00	25.000,00	10
5	ANTONIO IRENE	50.000,00	25.000,00	10
6	MITA PAOLA	50.000,00	25.000,00	10
7	CORCIULO ANTONELLA	50.000,00	25.000,00	10
8	LEUCCI GABRIELLA	50.000,00	25.000,00	10
9	PRONTERA ANNA TONINA	48.578,31	24.289,15	8
10	SGHAIER AMIRA	48.779,15	24.389,57	8
11	CILLO MARCO	50.000,00	25.000,00	7
12	HAVRYLYUK NATALIYA	45.869,60	22.934,80	6
13	TAVERI ANTONIA	48.027,07	24.013,53	6
14	ZAPPATORE DANIELA	49.133,11	24.566,55	6
15	MANIGLIO MARIA ADELAIDE	49.997,39	24.998,69	6
16	TURI BRUNA	50.000,00	25.000,00	6
17	DAURELIO LANZILAO FRANCESCO	22.170,32	11.085,16	5
18	MONTINARO LUIGI	42.977,12	21.488,56	3
19	TURI CLAUDIO	49.996,92	24.998,46	3
	<b>TOTALE</b>	<b>902.885,63</b>	<b>451.442,79</b>	

## GAL - TERRE DI MURCIA

**Bando pubblico per la presentazione di domande di aiuto - Programma di Sviluppo Rurale 2007-2013 della Regione Puglia - Misura 311 azioni 1 e 4. Primo bimestre. Graduatoria.**

Il sottoscritto Dott. Pasquale Lorusso, in qualità di Responsabile unico del procedimento del Bando Misura 311 azione 1 e 4 pubblicato sul BURP n. 55 del 14/04/2011 con scadenza 30/06/2011

**preso atto**

- della Nota dell'Autorità di Gestione - PSR 2007/2013 - Regione Puglia n. 242 del 27/09/2011;
- dell'attività di valutazione, attribuzione dei punteggi e formulazione delle graduatorie della Commissione Tecnica di Valutazione del relativo Bando;
- del verbale di chiusura della Commissione Tecnica di Valutazione del 24/10/2011 e delle relative graduatorie di attribuzione dei punteggi riformulate sulla base di quanto specificato nella Nota dell'AdG sopra citata;
- della Delibera del Consiglio di Amministrazione del 26 ottobre 2011 di approvazione delle Graduatorie delle domande di aiuto ritenute ammissibili relative al Bando Misura 311 azione 1 - 4

*informa che*

la graduatoria delle domande inviate entro il termine stabilito per la prima valutazione bimestrale del Bando Misura 311 azione 1 "Investimenti funzionali alla fornitura di ospitalità agrituristica" risulta essere la seguente:

N. Ord.	Richiedente Premio	Totale Punteggio
1	TORTORELLI ROSA	13
2	FASANO VITO	10
3	DI TONNO NICOLA	10
4	Mass. La Murgia di Cialleda di Cacciapaglia	8

5	DIBENEDETTO MICHELE	8
6	Az. Agr. F.lli Lanzolla	8
7	NUZZI VITO ROCCANGELO	8
8	DEBERNARDIS ANDREA	7
9	ZULLO GIOVANNI	7
10	Agri Lama Morella Soc.Agr.	7
11	Mass. La Calcara	6

la graduatoria delle domande inviate entro il termine stabilito per la prima valutazione bimestrale del Bando Misura 311 azione 4 "Investimenti funzionali alla produzione e commercializzazione di prodotti artigianali" risulta essere la seguente:

N. Ord.	Richiedente Premio	Totale Punteggio
1	TORTORELLI ROSA	13
2	Agri Lama Morella Soc. Ag.	7

*Altamura, 27 ottobre 2011*

Il Responsabile Unico del Procedimento  
Dott. Pasquale Lorusso

## GAL - TERRE DI MURCIA

**Bando pubblico per la presentazione di domande di aiuto - Programma di Sviluppo Rurale 2007-2013 della Regione Puglia - Misura 311 azioni 1 e 4. Secondo bimestre. Graduatoria.**

Il sottoscritto Dott. Pasquale Lorusso, in qualità di Responsabile unico del procedimento del Bando Misura 311 azione 1 e 4 pubblicato sul BURP n. 55 del 14/04/2011 con scadenza 28/09/2011

**preso atto**

- dell'attività di valutazione, attribuzione dei punteggi e formulazione delle graduatorie della Com-



- missione Tecnica di Valutazione del relativo Bando;
- della Delibera del Consiglio di Amministrazione del 26 ottobre 2011 di approvazione delle Graduatorie delle domande di aiuto ritenute ammissibili relative al Bando Misura 311 azione 1 - 4

*informa che*

la graduatoria delle domande inviate entro il termine stabilito per la seconda valutazione bimestrale del Bando Misura 311 azione 1 "Investimenti funzionali alla fornitura di ospitalità agrituristica" risulta essere la seguente:

N. Ord.	Richiedente Premio	Totale Punteggio
1	LABARILE FILOMENA	11
2	SCANNIFFIO CARMELA	11
3	LOSURDO DOMENICO	10
4	ZULLO GIOVANNI8	
5	FERRULLI VITANTONIO	8

*Altamura, 27 ottobre 2011*

Il Responsabile Unico del Procedimento  
Dott. Pasquale Lorusso

GAL - TERRE DI MURGIA

**Bando pubblico per la presentazione di domande di aiuto - Programma di Sviluppo Rurale 2007-2013 della Regione Puglia - Misura 311 azioni 2 e 3. Primo bimestre. Graduatoria.**

Il sottoscritto Dott. Massimiliano Milano, in qualità di Responsabile unico del procedimento del Bando Misura 311 azione 2 e 3 pubblicato sul BURP n. 86 del 01/06/2011 con scadenza 30/09/2011

**preso atto**

- dell'attività di valutazione, attribuzione dei punteggi e formulazione delle graduatorie della Commissione Tecnica di Valutazione del relativo Bando;
- della Delibera del Consiglio di Amministrazione del 26 ottobre 2011 di approvazione delle Graduatorie delle domande di aiuto ritenute ammissibili relative al Bando Misura 311 azione 2 - 3

*informa che*

la graduatoria delle domande inviate entro il termine stabilito per la prima valutazione bimestrale del Bando Misura 311 azione 2 "Investimenti funzionali alla fornitura di servizi educativi e didattici alla popolazione, con particolare riferimento a quella scolare e studentesca, e in sinergia con il sistema nazionale di formazione" risulta essere la seguente:

N. Ord.	Richiedente Premio	Totale Punteggio
1	TORTORELLI PAOLA	13
2	TORTORELLI ROSA	13
3	PIARULLI LORUSSO DOMENICA	13
4	SCANNIFFIO DOMENICA	11
5	CARDINALE PAOLA	11
6	LOSURDO DOMENICO	10
7	AGRILAMA MORELLA SOC. AGR.	10
8	DITONNO NICOLA8	
9	NUZZI VITO ROCCANGELO	8
10	DIBENEDETTO MICHELE	8
11	SCUDERIA SANT'ELIA SOC. AGR.	8

la graduatoria delle domande inviate entro il termine stabilito per la prima valutazione bimestrale del Bando Misura 311 azione 3 "Investimenti funzionali alla fornitura di servizi socio-sanitari a vantaggio delle fasce deboli della popolazione" risulta essere la seguente:

N. Ord.	Richiedente Premio	Totale Punteggio
1	CARDINALE PAOLA	11
2	LOSURDO DOMENICO	10
3	MARROCCOLI FILIPPO	8
4	DIBENEDETTO MICHELE	8

Altamura, 27 ottobre 2011

Il Responsabile Unico del Procedimento  
Dott. Massimiliano Milano

#### GAL - TERRE DI MURGIA

#### **Bando pubblico per la presentazione di domande di aiuto - Programma di Sviluppo Rurale 2007-2013 della Regione Puglia - Misura 311 azioni 1 - 2 - 3 - 4. Riapertura e chiusura bando.**

Il sottoscritto Vito Dibenedetto, in qualità di Presidente/Amministratore delegato del Gal Terre di Murgia s.c. a r.l.,

#### **preso atto**

della Delibera del consiglio di amministrazione del Gal Terre di Murgia n. 180 del 26 ottobre 2011

*comunica quanto segue*

#### **VERBALE N. 180**

L'anno **duemilaundici** il giorno 26 del mese di ottobre alle ore 19:00, presso la sede del G.A.L. Terre di Murgia, in Altamura, Piazza Resistenza n. 5, si è riunito il Consiglio di Amministrazione della società "G.A.L. Terre di Murgia Soc. cons. a r.l." per discutere e deliberare sul seguente

*ordine del giorno*

*Omissis*

Nel luogo e all'ora indicata risultano fisicamente presenti i consiglieri Sig. Dibenedetto Vito, in qualità di Presidente, e i componenti consiglieri Loiudice Antonio, vicepresidente, Scalera Pietro, Rosato Giambattista, Casamassima Domenica, Cetronio Giuseppe mentre risulta assente giustificato il consigliere Giuseppe Antonio Licursi.

Per il collegio sindacale sono presenti Cornacchia Nicola, Presidente del Collegio, Tritto Giuseppe Salvatore Davide e Loiudice Roberto, sindaci effettivi.

Le presenze dei consiglieri e dei sindaci effettivi risultano da un foglio presenze sottoscritto dagli intervenuti che si acquisisce agli atti sociali.

Sono, altresì, presenti il Dott. Lorusso Pasquale - Direttore Tecnico del Gal Terre di Murgia scarl, il Dott. Lorè Nicola in qualità di Responsabile Amministrativo Finanziario.

Assume la presidenza della riunione, ai sensi di statuto, il Sig. Dibenedetto Vito, presidente del consiglio di amministrazione; il consiglio nomina segretario dell'odierna riunione con compito di redazione del presente verbale il dott. Nicola Lorè.

Il Presidente dà atto che l'odierna riunione è stata regolarmente convocata ai sensi dello statuto con comunicazione inviata a tutti i consiglieri e i sindaci con posta e-mail certificata, che sono presenti sei consiglieri su sette in carica, dichiara validamente costituita la presente adunanza e passa allo svolgimento dell'ordine del giorno.

*Omissis*

Sul **terzo punto** all'ordine del giorno il presidente porta a conoscenza del Consiglio di Amministrazione che a seguito della delibera del CdA con la quale si è proceduto alla compensazione delle disponibilità finanziarie dalla Misura 311 azione 4 alla Misura 311 azione 1 ai sensi dell'art. 7 della Convenzione tra la Regione Puglia e il Gal Terre di Murgia, non vi sono ulteriori risorse finanziarie disponibili nell'ambito della Misura 311 azione 4 e pertanto propone di procedere alla chiusura del Bando Misura 311 azione 4 per esaurimento delle disponibilità finanziarie.

Il Consiglio di Amministrazione preso atto della proposta del presidente



*delibera all'unanimità*

di approvare la chiusura del Bando Misura 311 azione 4 per esaurimento della disponibilità finanziaria e dare mandato al Presidente di provvedere alla pubblicazione della chiusura del suddetto Bando sul sito del Gal Terre di Murgia e sul BURP.

Sul **quarto punto** all'ordine del giorno il presidente informa il Consiglio di Amministrazione che:

*Omissis*

Il Consiglio di Amministrazione preso atto della relazione del presidente e dell'elenco delle domande di aiuto ritenute irricevibili Misura 311 azioni 1 così come riportate nel punto b

*delibera all'unanimità*

*Omissis*

4. di approvare la chiusura del Bando Misura 311 azione 1 per esaurimento delle risorse finanziarie disponibili e di dare mandato al Presidente di provvedere alla pubblicazione della chiusura del suddetto Bando sul sito del Gal Terre di Murgia e sul BURP.

Sul **quinto punto** all'ordine del giorno il presidente porta a conoscenza del Consiglio di Amministrazione

*Omissis*

Il Consiglio di Amministrazione preso atto della relazione del presidente e dell'elenco delle domande di aiuto ritenute irricevibili Misura 311 azioni 2 e 3 così come riportate nel punto b

*delibera all'unanimità*

*Omissis*

6) di approvare la chiusura del Bando Misura 311 - azione 2 per esaurimento delle risorse finanziarie disponibili e di dare mandato al Presidente di provvedere alla pubblicazione della chiusura del suddetto Bando sul sito del Gal Terre di Murgia e sul BURP.

7) di approvare la riapertura del Bando di cui alla Misura 311 - azione 3 a partire dal trentunesimo giorno successivo alla prima data di scadenza periodica del bando stesso fissata al 30 settembre 2011 ai sensi del Bando Misura 311 Az. 2 - 3 pubblicato sul BURP n. 86 del 01/06/2011 e di dare mandato al Direttore Tecnico di procedere a dare le dovute informazioni al territorio e agli organi preposti relativamente alla riapertura dei termini, che vanno dal 31 ottobre 2011 con scadenza ultima fissata improrogabilmente al 29 dicembre 2011.

*Omissis*

Alle ore 21:25 nessun altro avendo chiesto la parola il Presidente toglie la seduta.

Il Segretario  
Dott. Nicola Lorè

Il Presidente  
Vito Dibenedetto

*Altamura, 27 ottobre 2011*

Il Presidente/Amministratore delegato  
Vito Dibenedetto

GAL - TERRE DI MURGIA

**Bando pubblico per la presentazione di domande di aiuto - Programma di Sviluppo Rurale 2007-2013 della Regione Puglia - Misura 313 azioni 4 e 5. Primo bimestre. Graduatoria.**

Il sottoscritto Dott. Massimiliano Milano, in qualità di Responsabile unico del procedimento del Bando Misura 313 azione 4 e 5 pubblicato sul BURP n. 94 del 16/06/2011 con scadenza 30/09/2011

**preso atto**

- dell'attività di valutazione, attribuzione dei punteggi e formulazione delle graduatorie della Commissione Tecnica di Valutazione del relativo Bando;
- della Delibera del Consiglio di Amministrazione del 26 ottobre 2011 di approvazione delle Gra-

duatorie delle domande di aiuto ritenute ammissibili relative al Bando Misura 313 azione 4 - 5

*informa che*

la graduatoria delle domande inviate entro il termine stabilito per la prima valutazione bimestrale del Bando Misura 313 azione 4 "Commercializzazione e promozione dell'offerta di turismo rurale" risulta essere la seguente:

N. Ord.	Richiedente Premio	Totale Punteggio
1	ASS. I TIPICI DI PUGLIA	12
2	CARONE GIUSEPPE	10
3	PUSH DI GENTILE FELICE M.	7

la graduatoria delle domande inviate entro il termine stabilito per la prima valutazione bimestrale del Bando Misura 313 azione 5 "Creazione di strutture di piccola ricettività" risulta essere la seguente:

N. Ord.	Richiedente Premio	Totale Punteggio
1	CLEMENTE ORIANA	13
2	CARDINALE PAOLA	13
3	MA.BER.SRL	11
4	PETRAGALLO VITTORIA	11
5	CIRIELLI ROSITA	10
6	VISCI JACOPO	10
7	MANICONE LUCIA	9
8	RELLA LAURA RITA	9
9	LAGONIGRO VINCENZO	8
10	LA DIMORA DEGLI SVEVI DI FORLIANO M. C.	7

*Altamura, 27 ottobre 2011*

Il Responsabile Unico del Procedimento  
Dott. Massimiliano Milano

GAL - TERRE DI MURGIA

**Bando pubblico per la presentazione di domande di aiuto - Programma di Sviluppo Rurale 2007-2013 della Regione Puglia - Misura 313 azioni 4 e 5. Riapertura bando.**

Il sottoscritto Vito Dibenedetto, in qualità di Presidente/Amministratore delegato del Gal Terre di Murgia s.c. a r.l.,

**preso atto**

della Delibera del consiglio di amministrazione del Gal Terre di Murgia n. 180 del 26 ottobre 2011

*comunica quanto segue*

**VERBALE N. 180**

L'anno **duemilaundici** il giorno 26 del mese di ottobre alle ore 19:00, presso la sede del G.A.L. Terre di Murgia, in Altamura, Piazza Resistenza n. 5, si è riunito il Consiglio di Amministrazione della società "G.A.L. Terre di Murgia Soc. cons. a r. l." per discutere e deliberare sul seguente

*ordine del giorno*

*Omissis*

Nel luogo e all'ora indicata risultano fisicamente presenti i consiglieri Sig. Dibenedetto Vito, in qualità di Presidente, e i componenti consiglieri Loiudice Antonio, vicepresidente, Scalera Pietro, Rosato Giambattista, Casamassima Domenica, Cetrone Giuseppe mentre risulta assente giustificato il consigliere Giuseppe Antonio Licursi.

Per il collegio sindacale sono presenti Cornacchia Nicola, Presidente del Collegio, Tritto Giuseppe Salvatore Davide e Loiudice Roberto, sindaci effettivi.

Le presenze dei consiglieri e dei sindaci effettivi risultano da un foglio presenze sottoscritto dagli intervenuti che si acquisisce agli atti sociali.

Sono, altresì, presenti il Dott. Lorusso Pasquale - Direttore Tecnico del Gal Terre di Murgia scarl, il Dott. Lorè Nicola in qualità di Responsabile Amministrativo Finanziario.

Assume la presidenza della riunione, ai sensi di statuto, il Sig. Dibenedetto Vito, presidente del con-

siglio di amministrazione; il consiglio nomina segretario dell'odierna riunione con compito di redazione del presente verbale il dott. Nicola Lorè.

Il Presidente dà atto che l'odierna riunione è stata regolarmente convocata ai sensi dello statuto con comunicazione inviata a tutti i consiglieri e i sindaci con posta e-mail certificata, che sono presenti sei consiglieri su sette in carica, dichiara validamente costituita la presente adunanza e passa allo svolgimento dell'ordine del giorno.

*Omissis*

Sul **sesto punto** all'ordine del giorno il presidente porta a conoscenza del Consiglio di Amministrazione

*Omissis*

Il Consiglio di Amministrazione preso atto della relazione del presidente e dell'elenco delle domande di aiuto ritenute irricevibili Misura 313 azioni 4 e 5 così come riportate nel punto b

*delibera all'unanimità*

*Omissis*

6) di approvare la riapertura del Bando di cui alla misura 313 - azione 4 e 5 a partire dal trentunesimo giorno successivo alla prima data di scadenza periodica del bando stesso fissata al 30 settembre 2011 ai sensi del Bando Misura 313 Az. 4 - 5 pubblicato sul BURP n. 94 del 16/06/2011 e di dare mandato al Direttore Tecnico di procedere a dare le dovute informazioni al territorio e agli organi preposti relativamente alla riapertura dei termini, che vanno dal 31 ottobre 2011 con scadenza ultima fissata improvvisamente al 29 dicembre 2011.

*Omissis*

Alle ore 21:25 nessun altro avendo chiesto la parola il Presidente toglie la seduta.

Il Segretario  
Dott. Nicola Lorè

Il Presidente  
Vito Dibenedetto

*Altamura, 27 ottobre 2011*

Il Presidente/Amministratore delegato  
Vito Dibenedetto

GAL - VALLE D'ITRIA

**Bando pubblico per la presentazione di domande di aiuto - Programma di Sviluppo Rurale 2007-2013 della Regione Puglia - Misura 311 azioni 1 e 4, 2 e 3 - Misura 313 azioni 4 e 5. Graduatorie. Misura 311 azioni 2 e 3 e Misura 313 azione 4 - Riapertura termini.**

L'anno duemilaundici il giorno trentuno del mese di ottobre alle ore 16:00 presso la sede legale del GAL "Valle d'Itria" sita in Locorotondo alla Via Cisternino, 281, previo avviso di convocazione prot. n. 662/11 del 24/10/2011 diramato a norma di legge, si è riunito il Consiglio di Amministrazione del GAL "Valle d'Itria" sotto la Presidenza del Sig. Convertini Mario Luigi con l'assistenza del Direttore dr. Antonio Cardone e della dott.ssa Antonia Lisi che viene invitata dal Presidente a svolgere la funzione di segretario verbalizzante. Dal foglio presenze debitamente firmato è risultato quanto segue. I consiglieri: Convertini Mario Luigi, Chiarelli Giuseppe, Savino Vito Nicola, Pinto Vito, Bufano Antonio, Costantini Angelo, D'Errico Vincenzo, Zizzi Quirico e Maggi Domenico **presenti**, Caroli Stefano **assente giustificato**, Scatigna Tommaso, Micele Angelo e Palazzo Francesco, **assenti ingiustificati**. È inoltre presente l'intero Collegio Sindacale nelle persone di Sisto Antonio Presidente, Recchia Giuseppe e Carrieri Claudio componenti.

Risultato legale il numero dei consiglieri intervenuti, in relazione a quanto prescritto dallo Statuto per rendere valide le deliberazioni, il Presidente dichiara valida e aperta la seduta consiliare odierna.

È in discussione il seguente ordine giorno:

*Omissis*

Ore 16:50 il consiglieri Maggi e Pinto abbandonano l'aula.

**Misura 313 Azioni 4 e 5: approvazione graduatoria**

Il Presidente introduce il punto ricordando che il 01/10/2011 è scaduto il termine per presentare le domande di aiuto nell'ambito della misura 313 azioni 4 e 5. L'apertura dei plichi è avvenuta in seduta pubblica in data 11/10/2011. Sono state effettuate le due fasi: di ricevibilità e di attribuzione

dei punteggi alle domande di aiuto ricevibili, in relazione ai criteri di selezione della Misura. Al termine dei lavori la Commissione Tecnica di Valutazione (C.T.V.) ha redatto le graduatorie finali provvisorie per singola azione, delle domande di aiuto ricevibili. Prosegue leggendo la determina del Responsabile Unico del Procedimento (RUP) n. 005 del 28/10/2011, parte integrante del presente verbale, al cui termine, il Consiglio, preso atto di quanto determinato dal RUP, delibera all'unanimità di approvare le graduatorie di seguito riportate:

### GRADUATORIA DI ATTRIBUZIONE PUNTEGGI

#### MISURA 313 INCENTIVAZIONE DI ATTIVITA' TURISTICHE: AZIONI 4 E 5

#### PUNTEGGIO MISURA 313 AZIONE 5 "Creazione di strutture di piccola ricettività"

BENEFICIARIO	Punteggio finale
ANCONA ANNA STELLA	11
ANCONA MARIA MADDALENA	13
ANGELINI ANTONELLA	13
BACCARO LUCA	9
BACCARO MELANIA	10
BACCARO VITA	8
BALLESI LOREDANA	10
BELLANOVA LUCIA	11
BRUZZO ALESSANDRO	7
CARRIERI PIERA LUIGIA	8
CARRIERI VITTORIA LIDIA - VALLEDITRIA RESORT	11
CECERE GRAZIA	13
COLUCCI STEFANIA	12
CONVERTINO GREGORIO	9
CRAVEN GAIL NORMA ELISABETH	10
DE ANGELIS GRAZIA	12

DIGIORGIO MICHELE	10
DISTANTE sas di Convertini Sante	5
FUMAROLA FRANCESCO	7
GALICCHIO LUCIA	11
GRABOWSKA IRENA	10
GUARINI SERVICE SRL	9
JAMES CAROLE	10
LA CASA DI CAROLI SRL Soc. Agricola	11
LA FORTEZZA VINCENZA	13
LAGHEZZA ANNA	10
LEPORE BEATRICE	12
LIUZZI ANTONIA	10
LOPARCO FRANCESCA	12
LORUSSO MARIA PRUDENZA	10
LOSACCO ANGELA	10
MACI RENATA	11
MARANGI CARMELA	11
MONTANARO MARIA	13
NISI MARIO BARSANOFRIO	7
PALMISANO FELICIA	13
PALMISANO ROSA	12
PERILLO DONATA	13
PINTO MARIA	10
SCARAFILE MARISA	12
SCHIAVO ANNARITA	11
SEMERARO ANTONIANNA	10
SETTE CLAUDIA	12
SEVERINO GIACOMINA	10
SPALLUTO GIANNI	9
SUMA MARIA LUCIA	11
SUMERANO STELLA	11
TAGLIENTE MARIA	11
ZIGRINO ANTONIANNA	10

**MISURA 313 INCENTIVAZIONE DI ATTIVITA' TURISTICHE: AZIONI 4 E 5****PUNTEGGIO MISURA 313 AZIONE 4 "Comercializzazione e promozione dell'offerta di turismo rurale"**

<b>BENEFICIARIO</b>	<b>Punteggio finale</b>
DR SERVICE DI B. DAMIANI & R. SEMERARO	6

Delibera inoltre di dare pieno mandato al RUP di adempiere a tutti gli obblighi procedurali previsti per l'attivazione delle attività successive.

**Misura 313 Azioni 4 e 5: individuazione domande ammesse all'istruttoria tecnico-amministrativa**

L'art. 12.3 del bando prevede che l'Organo amministrativo del GAL, con riferimento alle graduatorie approvate, alle specifiche risorse pubbliche attribuite a ciascuna Azione dal Bando e all'aiuto pubblico richiesto da ciascuna ditta collocata in graduatoria, individuerà nel rispetto della graduatoria le domande collocate in posizione utile per l'ammissione all'istruttoria tecnico-amministrativa. Pertanto come da determina del RUP n. 005 del 28/10/2011, si riporta la seguente:

**GRADUATORIA FINALE PROVVISORIA**

<b>MISURA 313 INCENTIVAZIONE DI ATTIVITA' TURISTICHE: AZIONI 4 E 5</b>				
<b>MISURA 313 AZIONE 5 "Creazione di strutture di piccola ricettività"</b>				
<b>N.</b>	<b>BENEFICIARIO</b>	<b>PUNTEGGIO</b>	<b>TOTALE INVESTIMENTO</b>	<b>AIUTO PUBBLICO RICHIESTO</b>
1	LA FORTEZZA VINCENZA	13	73.722,54	36.861,27
2	MONTANARO MARIA	13	89.902,16	44.951,08
3	PERILLO DONATA	13	98.526,52	49.263,26
4	CECERE GRAZIA	13	99.502,58	49.751,29
5	ANGELINI ANTONELLA	13	134.750,00	67.375,00
6	PALMISANO FELICIA	13	149.160,00	74.580,00
7	ANCONA MARIA MADDALENA	13	149.600,00	74.800,00
8	PALMISANO ROSA	12	74.999,06	37.499,53
9	SCARAFILE MARISA	12	85.872,40	42.936,20
10	LOPARCO FRANCESCA	12	99.000,00	49.500,00
11	DE ANGELIS GRAZIA	12	130.753,61	65.376,80
12	SETTE CLAUDIA	12	148.773,05	74.386,52
13	COLUCCI STEFANIA	12	148.940,00	74.470,00
14	LEPORE BEATRICE	12	150.000,00	75.000,00
15	SUMA MARIA LUCIA	11	59.573,67	29.786,83
16	MARANGI CARMELA	11	62.155,00	31.077,50
17	TAGLIENTE MARIA	11	62.846,40	31.423,20
18	BELLANOVA LUCIA	11	69.980,57	34.990,28
19	GALICCHIO LUCIA	11	71.500,00	35.750,00
20	CARRIERI VITTORIA LIDIA - VALLEDITRIA RESORT	11	90.587,17	45.293,58
21	MACI RENATA	11	99.720,17	49.860,08
22	SCHIAVO ANNARITA	11	132.312,36	66.156,18
23	LA CASA DI CAROLI SRL Soc. Agricola	11	148.935,13	74.467,56
24	SUMERANO STELLA	11	150.000,00	75.000,00
24	ANCONA ANNA STELLA	11	150.000,00	75.000,00
26	LIUZZI ANTONIA	10	55.187,67	27.593,83
27	PINTO MARIA	10	68.072,31	34.036,15
28	LOSACCO ANGELA	10	79.750,00	39.875,00
29	CRAVEN GAIL NORMA ELISABETH	10	87.942,71	43.971,35
30	GRABOWSKA IRENA	10	98.221,08	49.110,54
31	DIGIORGIO MICHELE	10	98.718,52	49.359,26

32	LORUSSO MARIA PRUDENZA	10	98.842,98	49.421,49
33	SEMERARO ANTONIANNA	10	99.379,61	49.689,80
34	ZIGRINO ANTONIANNA	10	99.441,35	49.720,67
35	LAGHEZZA ANNA	10	99.791,66	48.895,83
36	JAMES CAROLE	10	99.807,85	49.903,92
37	SEVERINO GIACOMINA	10	99.899,78	49.949,89
38	BACCARO MELANIA	10	104.938,90	52.469,45
39	BALLESI LOREDANA	10	143.536,80	71.768,40
40	SPALLUTO GIANNI	9	79.033,52	39.516,76
41	BACCARO LUCA	9	112.577,30	56.288,65
42	GUARINI SERVICE SRL	9	149.935,36	74.967,68
43	CONVERTINO GREGORIO	9	150.000,00	75.000,00
44	CARRIERI PIERA LUIGIA	8	77.000,00	38.500,00
45	BACCARO VITA	8	89.405,65	44.702,82
46	NISI MARIO BARSANOFRIO	7	51.635,66	25.817,83
47	BRUZZO ALESSANDRO	7	60.297,96	30.148,98
48	FUMAROLA FRANCESCO	7	94.240,28	47.120,14
49	DISTANTE sas di Convertini Sante	5	113.774,63	56.887,31
<b>MISURA 313 INCENTIVAZIONE DI ATTIVITA' TURISTICHE: AZIONI 4 E 5</b>				
<b>MISURA 313 AZIONE 4 "Commercializzazione e promozione dell'offerta di turismo rurale"</b>				
N.	BENEFICIARIO	PUNTEGGIO	TOTALE INVESTIMENTO	AIUTO PUBBLICO RICHIESTO
1	DR SERVICE DI B. DAMIANI & R. SEMERARO	6	9.496,37	4.748,18

Dall'esame delle domande di aiuto pervenute l'importo dell'aiuto pubblico richiesto per l'Azione 4 ammonta complessivamente ad euro 4.748,18 a fronte di una disponibilità complessiva di euro 110.000,00 e per l'Azione 5 ammonta complessivamente ad euro 2.520.271,91 a fronte di una disponibilità complessiva di euro 1.000.920,00. Come si evince dalla graduatoria approvata, non si è raggiunto il completo utilizzo delle risorse finanziarie previste per l'azione 4. Il Consiglio delibera di procedere all'individuazione delle domande collocate in posizione utile per l'ammissione all'istruttoria tecnico-amministrativa. Tutte le domande di aiuto sono ammissibili all'istruttoria tecnico-amministrativa per l'intero importo. Il Consiglio inoltre, delibera inoltre di procedere con la riapertura del Bando Pubblico per la sola Azione 4.

Relativamente all'azione 5 come si evince dalla graduatoria approvata, avendo superato la disponibilità complessiva prevista, il Consiglio dopo attenta analisi, valutato ogni aspetto delibera di procedere all'individuazione delle domande collocate in posizione utile per l'ammissione all'istruttoria tecnico-amministrativa. Pertanto sono ammissibili all'istruttoria tecnico-amministrativa le domande di aiuto di seguito riportate:

<b>MISURA 313 INCENTIVAZIONE DI ATTIVITA' TURISTICHE: AZIONI 4 E 5</b>				
<b>MISURA 313 AZIONE 5 "Creazione di strutture di piccola ricettività"</b>				
N.	BENEFICIARIO	PUNTEGGIO	TOTALE INVESTIMENTO	AIUTO PUBBLICO RICHIESTO
1	LA FORTEZZA VINCENZA	13	73.722,54	36.861,27
2	MONTANARO MARIA	13	89.902,16	44.951,08
3	PERILLO DONATA	13	98.526,52	49.263,26
4	CECERE GRAZIA	13	99.502,58	49.751,29



5	ANGELINI ANTONELLA	13	134.750,00	67.375,00
6	PALMISANO FELICIA	13	149.160,00	74.580,00
7	ANCONA MARIA MADDALENA	13	149.600,00	74.800,00
8	PALMISANO ROSA	12	74.999,06	37.499,53
9	SCARAFILE MARISA	12	85.872,40	42.936,20
10	LOPARCO FRANCESCA	12	99.000,00	49.500,00
11	DE ANGELIS GRAZIA	12	130.753,61	65.376,80
12	SETTE CLAUDIA	12	148.773,05	74.386,52
13	COLUCCI STEFANIA	12	148.940,00	74.470,00
14	LEPORE BEATRICE	12	150.000,00	75.000,00
15	SUMA MARIA LUCIA	11	59.573,67	29.786,83
16	MARANGI CARMELA	11	62.155,00	31.077,50
17	TAGLIENTE MARIA	11	62.846,40	31.423,20
18	BELLANOVA LUCIA	11	69.980,57	34.990,28
19	GALICCHIO LUCIA	11	71.500,00	35.750,00

per un totale complessivo di euro 979.778,76 restando non utilizzata la somma pari ad euro 21.141,24. Il Consiglio pertanto delibera inoltre, di procedere con la chiusura del Bando Pubblico Mis. 313 Azione 5.

Ore 17:05 rientrano in aula i consiglieri Maggi e Pinto.

### Misura 311 Azioni 2 e 3: approvazione graduatoria

Il Presidente introduce il punto ricordando che il 01/10/2011 è scaduto il termine per presentare le domande di aiuto nell'ambito della misura 311 azioni 2 e 3. L'apertura dei plichi è avvenuta in seduta pubblica in data 13/10/2011. Sono state effettuate le due fasi: di ricevibilità e di attribuzione dei punteggi alle domande di aiuto ricevibili, in relazione ai criteri di selezione della Misura. Al termine dei lavori la C.T.V. ha redatto le graduatorie finali provvisorie per singola azione, delle domande di aiuto ricevibili. Prosegue leggendo la determina del RUP n. 006 del 28/10/2011, parte integrante del presente verbale, al cui termine, il Consiglio, preso atto di quanto determinato dal RUP, delibera all'unanimità di approvare la graduatoria di seguito riportata:

#### GRADUATORIA DI ATTRIBUZIONE PUNTEGGI

MISURA 311 DIVERSIFICAZIONE IN ATTIVITA' NON AGRICOLE: AZIONI 2 E 3		
PUNTEGGIO MISURA 311 AZIONE 2 "Fattorie didattiche"		
N.	BENEFICIARIO	PUNTEGGIO
1	MARANGI CARMELA	11
2	SEMERARO ANASTASIA	11
3	TAGLIENTE GIOVANNI E TOMMASO	8
4	BELLONI VITTORIO PAOLO MARIA	8
5	CISTERNINO MARTINO	6
6	TRISOLINI GIOVANNI	6

### Misura 311 Azioni 2 e 3: individuazione domande ammesse all'istruttoria tecnico-amministrativa

L'art. 12.3 del bando prevede che l'Organo amministrativo del GAL, con riferimento alle graduatorie approvate, alle specifiche risorse pubbliche attribuite a ciascuna Azione dal Bando e all'aiuto pubblico richiesto da ciascuna ditta collocata in graduatoria, individuerà nel rispetto della graduatoria le domande collocate in posizione utile per l'ammissione all'istruttoria tecnico-amministrativa. Pertanto come da determina del RUP n. 006 del 28/10/2011, si riporta la seguente

**GRADUATORIA FINALE PROVVISORIA**

<b>MISURA 311 DIVERSIFICAZIONE IN ATTIVITA' NON AGRICOLE: AZIONI 2 E 3</b>				
<b>MISURA 311 AZIONE 2 "Fattorie didattiche"</b>				
<b>N.</b>	<b>BENEFICIARIO</b>	<b>PUNTEGGIO</b>	<b>TOTALE INVESTIMENTO</b>	<b>AIUTO PUBBLICO RICHIESTO</b>
1	MARANGI CARMELA	11	71.610,57	35.805,28
2	SEMERARO ANASTASIA	11	93.508,48	46.754,24
3	TAGLIENTE GIOVANNI E TOMMASO	8	75.520,06	37.760,03
4	BELLONI VITTORIO PAOLO MARIA	8	97.385,85	48.692,92
5	CISTERNINO MARTINO	6	79.142,87	39.571,43
6	TRISOLINI GIOVANNI	6	79.771,51	39.885,75

Dall'esame delle domande di aiuto pervenute l'importo dell'aiuto pubblico richiesto per l'Azione 2 ammonta complessivamente ad euro 248.469,65 a fronte di una disponibilità complessiva di euro 365.971,10. Per l'Azione 3 non risulta pervenuta alcuna domanda di aiuto a fronte di una disponibilità complessiva di euro 370.000,00. Come si evince dalla graduatoria approvata, non si è raggiunto il completo utilizzo delle risorse finanziarie previste per l'azione 2. Il Consiglio delibera di procedere all'individuazione delle domande collocate in posizione utile per l'ammissione all'istruttoria tecnico-amministrativa. Tutte le domande di aiuto sono ammissibili all'istruttoria tecnico-amministrativa per l'intero importo. Residua la somma euro 117.501,45, il Consiglio, delibera inoltre di procedere con la riapertura del Bando Pubblico, Misura 311 Azioni 2 e 3.

**Misura 311 Azioni 1 e 4: approvazione graduatoria**

Il Presidente introduce il punto ricordando che il 28/09/2011 è scaduto il termine per presentare le domande di aiuto nell'ambito della misura 311 azioni 1 e 4. L'apertura dei plichi è avvenuta in seduta pubblica in data 13/10/2011. Sono state effettuate le due fasi: di ricevibilità e di attribuzione dei punteggi alle domande di aiuto ricevibili, in relazione ai criteri di selezione della Misura. Al termine dei lavori la C.T.V. ha redatto le graduatorie finali provvisorie per singola azione, delle domande di aiuto ricevibili. Prosegue leggendo la determina del RUP n. 007 del 28/10/2011, parte integrante del presente verbale, al cui termine, il Consiglio, preso atto di quanto determinato dal RUP, delibera all'unanimità di approvare le graduatorie di seguito riportate:

**GRADUATORIA DI ATTRIBUZIONE PUNTEGGI**

<b>MISURA 311 DIVERSIFICAZIONE IN ATTIVITA' NON AGRICOLE: AZIONI 1 E 4</b>		
<b>PUNTEGGIO MISURA 311 AZIONE 1 "Investimenti funzionali alla fornitura di ospitalità agrituristica in contesto aziendale"</b>		
<b>N.</b>	<b>BENEFICIARIO</b>	<b>PUNTEGGIO</b>
1	TAGLIENTE MARIA	15
2	PALMISANO STEFANIA	15
3	MELONE PALMA	13
4	CONVERTINI GIULIA	13
5	MARANGI CARMELA	13
6	SCRIMIERI MARIA LUCE	11
7	CHIRULI LUIGI	10
8	PACE CAMILLO	10
9	TAGLIENTE FRANCESCO PAOLO	10



10	CONVERTINO NICOLA	10
11	BELLONI PAOLO VITTORIO MARIA	10
<b>MISURA 311 DIVERSIFICAZIONE IN ATTIVITA' NON AGRICOLE: AZIONI 1 E 4</b>		
<b>PUNTEGGIO MISURA 311 AZIONE 4 "Investimenti funzionali alla produzione e commercializzazione di prodotti artigianali in ambito aziendale non compreso nell'allegato 1 del trattato"</b>		
<b>N.</b>	<b>BENEFICIARIO</b>	<b>PUNTEGGIO</b>
1	SCHIAVO ANNARITA	13

**Misura 311 Azioni 1 e 4: individuazione domande ammesse all'istruttoria tecnico-amministrativa**

L'art. 12.3 del bando prevede che l'Organo amministrativo del GAL, con riferimento alle graduatorie approvate, alle specifiche risorse pubbliche attribuite a ciascuna Azione dal Bando e all'aiuto pubblico richiesto da ciascuna ditta collocata in graduatoria, individuerà nel rispetto della graduatoria le domande collocate in posizione utile per l'ammissione all'istruttoria tecnico-amministrativa. Pertanto come da determina del RUP n. 007 del 28/10/2011, si riporta la seguente:

**GRADUATORIA FINALE PROVVISORIA**

<b>MISURA 311 DIVERSIFICAZIONE IN ATTIVITA' NON AGRICOLE: AZIONI 1 E 4</b>				
<b>MISURA 311 AZIONE 1 "Investimenti funzionali alla fornitura di ospitalità agrituristica in contesto aziendale"</b>				
<b>N.</b>	<b>BENEFICIARIO</b>	<b>PUNTEGGIO</b>	<b>TOTALE INVESTIMENTO</b>	<b>AIUTO PUBBLICO RICHIESTO</b>
1	TAGLIENTE MARIA	15	99.674,22	49.837,11
2	PALMISANO STEFANIA	15	138.370,62	69.185,31
3	MELONE PALMA	13	57.750,00	28.875,00
4	CONVERTINI GIULIA	13	148.500,00	74.250,00
5	MARANGI CARMELA	13	150.000,00	75.000,00
6	SCRIMIERI MARIA LUCE	11	149.160,00	74.580,00
7	CHIRULI LUIGI	10	99.000,00	49.500,00
8	PACE CAMILLO	10	99.133,72	49.566,86
9	TAGLIENTE FRANCESCO PAOLO	10	99.550,00	49.775,00
10	BELLONI PAOLO VITTORIO MARIA	10	110.000,00	55.000,00
11	CONVERTINO NICOLA	10	165.000,00	82.500,00
<b>MISURA 311 DIVERSIFICAZIONE IN ATTIVITA' NON AGRICOLE: AZIONI 1 E 4</b>				
<b>MISURA 311 AZIONE 4 "Investimenti funzionali alla produzione e commercializzazione di prodotti artigianali in ambito aziendale non compreso nell'allegato 1 del trattato"</b>				
	<b>BENEFICIARIO</b>	<b>PUNTEGGIO</b>	<b>TOTALE INVESTIMENTO</b>	<b>AIUTO PUBBLICO RICHIESTO</b>
1	SCHIAVO ANNARITA	13	98.885,57	49.442,78

Dall'esame delle domande di aiuto pervenute e risultate ricevibili come da determina del RUP l'importo dell'aiuto pubblico richiesto per l'Azione 1 ammonta complessivamente ad euro 658.069,28 a fronte di una disponibilità complessiva di euro 840.086,89 e per l'Azione 4 ammonta complessivamente ad euro 49.442,78 a fronte di una disponibilità complessiva di euro 154.678,73. Come si evince dalla graduatoria approvata, non si è raggiunto il completo utilizzo delle risorse finanziarie previste per l'azione 1 e 4. Il Consiglio delibera di procedere all'individuazione delle domande collocate in posizione utile per l'ammissione all'istruttoria tecnico-amministrativa. Tutte le domande di aiuto sono ammissibili all'istruttoria tecnico-amministrativa per l'intero importo. Residua la somma di euro 182.017,61 per l'azione 1 ed euro 154.678,73 per l'azione 4, il Consiglio, delibera inoltre di procedere con la chiusura del Bando Pubblico.

*Omissis*

Alle ore 18.45 non essendoci null'altro da discutere il Presidente dichiara chiusa la seduta.

Di quanto precede è stato redatto il presente verbale che letto ed approvato seduta stante, viene sottoscritto, dal Presidente e dal Segretario.

Il Presidente  
Mario Luigi Convertini

Il Segretario  
Antonia Lisi

**QUANTO TRASCRITTO E' CONFORME ALL'ORIGINALE DEL VERBALE DEL CONSIGLIO DI AMMINISTRAZIONE E LE PARTI OMESSE NON MODIFICANO E NON CONTRASTANO CON QUANTO DICHIARATO.**

Il Presidente  
Mario Luigi Convertini

Il Segretario  
Antonia Lisi

---

*Avvisi*

---

SOCIETA' CEMENTIR ITALIA

**Valutazione impatto ambientale**

**AVVISO DI DEPOSITO  
E PUBBLICAZIONE**

(Procedura ex art 4, comma 6, lett. b) della L.R. n° 11 del 2001, e D.L.152/06 e s.m.i)

**Comunicazione di Valutazione di Impatto Ambientale positivo, per il "Progetto di Sostituzione della Linea Clinker e di Riqualificazione della Sezione di Macinazione e Stoccaggio", rilasciata con Determinazione N° 105 del 13 settembre 2011 del Dirigente del Servizio Ecologia ed Ambiente - Aree Protette - Terra Parco delle Gravine 9° Settore, della Provincia di Taranto**

(Il provvedimento può essere consultato nella sua interezza presso la Provincia di Taranto, Servizio Ecologia ed Ambiente, in Via Lago di Bolsena, 2 ed al Comune di Taranto)

Ai sensi dell'art. 13, co. 3 della L.R. n. 11/2001 ed ai sensi dell'art. 27 del D.lgs. 03/04/2006 n.152, il sottoscritto dott. Mauro Ranalli, in qualità di gestore dell'impianto IPPC, denominato Cementir Italia S.r.l., Unità Produttiva di Taranto, ubicato sulla S.S. 106 Jonica, al km 490+395 lato destro,

*RENDE NOTO*

che la Provincia di Taranto, 9° Settore, Ecologia ed Ambiente - Aree Protette - Terra Parco delle Gravine, nella persona del Dirigente Avv. Angelo Raffaele Borgia, per i suddetti progetti, **ha notificato a Cementir Italia Srl la Determina con Comunicazione di V.I.A. positiva, in data 14.09.2011**, rilasciata con Determinazione N° 105 del 13 Settembre 2011, del Dirigente del Servizio Ecologia ed Ambiente - Aree Protette - Terra Parco delle Gravine, 9° Settore, della Provincia di Taranto,

**RIGUARDANTE**

la Sostituzione della Linea Clinker e Riqualificazione della Sezione di Macinazione e Stoccaggio presente all'interno del sito produttivo di Taranto.

**PROVINCIA DI TARANTO**

9° Settore, Ecologia ed Ambiente - Aree Protette - Terra Parco delle Gravine

DETERMINAZIONE DEL DIRIGENTE n° 105 del 13.09.2011

Oggetto: Procedura ex art 4, comma 6, lett. b) della L.R. n°11 del 2001. **Valutazione di Impatto Ambientale ai sensi della L.R. 11/2011 e D.lgs. 152/2006, per il "Progetto di Sostituzione della Linea Clinker e di Riqualificazione della Sezione di Macinazione e Stoccaggio" - Proponente: CEMENTIR ITALIA S.r.l.**

**RELAZIONE DELL'UFFICIO**

La CEMENTIR ITALIA S.r.l., nella persona del Direttore Dott. Mauro Ranalli ha presentato, con nota prot. 0357 DIS/TA-za dell'11/08/2010, acquisita al prot. prov.le n. 50771/A dell'11.08.2010, domanda per l'espletamento della procedura di Valutazione di Impatto Ambientale relativa al progetto di sostituzione della Linea Clinker e Riqualificazione della Sezione di Macinazione e Stoccaggio relativamente allo stabilimento di Taranto sito sulla S.S. 106 Jonica al Km 490+395.

**DESCRIZIONE DELL'INTERVENTO:**

Nella documentazione tecnica in atti, è riportato che l'intervento di che trattasi prevede la riqualificazione e l'ammodernamento dell'intero impianto di produzione di clinker e cemento presente all'interno del sito produttivo di Taranto. A tal proposito, il proponente afferma, che l'impianto esistente, che risale agli anni '60, è caratterizzato da una tecnologia che riflette impostazioni ad oggi superate per quanto riguarda in particolare la logistica delle movimentazioni ed i consumi energetici specifici, che si configurano ormai come limitanti per quanto attiene alle possibilità di ulteriori ottimizzazioni del ciclo, con conseguenti scarsi margini anche per ulteriori significativi miglioramenti delle prestazioni ambientali dello stabilimento; la necessità, fra

l'altro, di allinearsi agli obiettivi europei di riduzione delle emissioni di CO<sub>2</sub> ha portato all'iniziativa di rifacimento dello stabilimento, valutata da parte dell'istante come unica soluzione che, attraverso l'impiego delle migliori tecnologie disponibili, è in grado di far recuperare al sito produttivo efficienza e competitività in misura tale da garantire la permanenza dell'impresa sul mercato.

Il proponente afferma che l'investimento prevede la costruzione di una nuova linea clinker costituita da mulino del crudo, forno con recuperatore termico, precalcinatore e griglia di raffreddamento del clinker, e deposito del clinker. La macinazione cemento, prevede l'impiego della più moderna tecnologia di macinazione con mulini verticali in grado di assicurare efficienze energetiche superiori e consentirà migliori ottimizzazioni dei consumi termici legati all'essiccazione della loppa attraverso il recupero dell'area calda in eccesso dalla griglia.

Attività propedeutiche a tale ammodernamento saranno le seguenti:

- Demolizione dei fabbricati ubicati nell'area individuata come "ex officine Caputo";
- Costruzione nuovo deposito stoccaggio e ripresa loppa umida e successiva demolizione dell'esistente;
- Costruzione nuovo fabbricato officina meccanica e magazzino e successiva demolizione dell'esistente.

Al termine di queste attività preliminari saranno disponibili le aree destinate ai nuovi reparti produttivi, le aree tecniche di servizio per le attività di cantiere, la viabilità temporanea e la viabilità finale, ridisegnata per accogliere anche parte del traffico e sosta degli automezzi per la logistica delle materie prime del reparto cemento.

All'interno dello stabilimento resterà il traffico veicolare per i combustibili, per le spedizioni del cemento in sacchi, per gli additivi ed i materiali di consumo. Tutto il traffico degli automezzi per le spedizioni del cemento sfuso via terra avverrà all'esterno dell'esistente perimetro di stabilimento ma comunque all'interno dell'area industriale di proprietà aziendale, alla quale verrà annessa completamente l'intera area Caputo attualmente in disuso e prevalentemente dedicata alla logistica dei mezzi.

Per tutte le realizzazioni il proponente afferma che saranno impiegate le migliori tecnologie disponibili (MTD), ivi compresi gli impianti di depolve-

razione e trattamento gas; l'effetto complessivo dell'intervento sarà quello di ridurre significativamente le emissioni di CO<sub>2</sub> e di consentire, con maggiore efficacia, la possibilità di impiegare combustibili derivati da rifiuti (il che contribuisce a sua volta a ridurre ulteriormente le emissioni di CO<sub>2</sub> ed a partecipare con una tecnologia sicura ed avanzata allo sforzo collettivo legato allo smaltimento dei rifiuti). Il proponente afferma che l'intero progetto di sostituzione e riqualificazione impiantistica, si svilupperà all'interno dell'area di proprietà Cementir, immediatamente adiacente all'impianto oggi in esercizio. Di seguito, si descrive la configurazione futura dell'impianto così come descritta dal proponente, reparto per reparto.

### **LINEA PRODUZIONE CLINKER**

#### ***Reparto M.01 - Ricezione materie prime (per linea clinker)***

La linea di ricezione delle materie prime destinate alla produzione del clinker e dei combustibili ai bruciatori del forno di cottura non viene sostanzialmente modificata. Il progetto prevede l'installazione di una nuova copertura sul deposito calcare e la sostituzione dei nastri trasportatori del calcare e dell'argilla.

#### ***Reparto M.02 - Essico-macinazione e omogeneizzazione farina***

Il sistema di stoccaggio e movimentazione del materiale alla macinazione verrà completamente sostituito in modo da poter garantire l'alimentazione continua al nuovo impianto di produzione del clinker.

La macinazione sarà realizzata all'interno in un'unica compatta struttura in acciaio. Nella nuova configurazione verrà, infatti, installato un nuovo mulino, unico, della capacità oraria di 220 t/h, avente un ingombro in altezza massimo di circa 70m, che produrrà la farina con l'apporto dei gas caldi provenienti dal forno di nuova installazione.

La farina prodotta dal mulino sarà inviata al silo di stoccaggio, per essere poi dosata ed alimentata al forno. L'Interna impiantistica esistente (mulino del crudo, silo del crudo, cicloni di raffreddamento fumi, impianto di abbattimento a polveri con filtro a maniche) sarà integralmente sostituita con macchinari più moderni ed efficienti.

Anche la sezione di stoccaggio dell'impianto sarà oggetto di adeguamento tecnologico e di semplificazione impiantistica. Attualmente, infatti, sono installati n. 6 silos della farina, costruiti secondo criteri superati sia per quanto attiene la miscelazione ed omogeneizzazione del materiale al loro interno, sia per quanto riguarda l'efficienza del sistema di estrazione.

#### ***Reparto M.03 - Cottura del clinker***

Gli attuali tre forni di cottura, di cui due in esercizio, per una produzione nominale di targa complessiva di 1950t/giorno, saranno integralmente sostituiti con un unico forno di potenzialità pari a 2500 t/giorno di clinker.

Il forno prevederà una fase di precalcinazione (oggi non presente) e un preriscaldamento della farina in alimentazione con batteria di cicloni.

Il bruciatore primario del forno sarà di tipo Low-NOx.

I fumi emessi dal forno saranno trattati allo scopo di ridurre il contenuto di ossidi di azoto (anche con l'ausilio di impianto SNCR) e dopo aver preriscaldato la farina in ingresso al forno, saranno convogliati al mulino del crudo e, successivamente, in un nuovo impianto di abbattimento fumi con filtro a maniche per l'abbattimento del particolato.

Nel nuovo progetto la capacità produttiva del clinker dello stabilimento verrà concentrata in un unico nuovo forno, sempre del tipo rotante ma con preriscaldato a cinque stadi equipaggiato con precalcinatore, recuperatore termico a griglia di nuova generazione.

Il forno sarà realizzato secondo i seguenti criteri progettuali:

- Forno: di tipo rotante su due basi
- Dimensioni principali: diametro 4 metri, lunghezza 47 m circa;
- Preriscaldatore a cicloni a 5 stadi e precalcinatore ad aria terziaria;
- Raffreddatore del clinker del tipo a griglia mobile di ultima generazione;
- Bruciatore principale e precalcinatore specificamente disegnati per basso Nox in linea con le più recenti tecnologie disponibili.
- Ingombro complessivo in altezza circa 108 m.

L'impianto sarà alimentato con combustibile solido (Petcoke) adeguamento raffinato nell'esi-

stente impianto di macinazione ed inviato ai sili del polverino dei quali verrà estratto per essere dosato ed inviato al bruciatore principale ed ai bruciatori ausiliari disposti nel precalcinatore.

Oltre al combustibile principale appena definito, si intende impiegare nel processo anche combustibile alternativo in parziale sostituzione del combustibile fossile e principalmente CDR (*rectius* CSS), CER 191210, combustibile derivato da rifiuti solidi urbani, (*rectius* CSS) per un quantitativo stimato da parte del proponente pari a 51.500 tonni/anno (161 tonni/giorno). Questo combustibile, appositamente preparato da idonea piattaforma ubicata nelle vicinanze dello stabilimento, verrà trasportato a mezzo di automezzi speciali equipaggiati per lo scarico graduale del materiale all'interno dei dispositivi di dosaggio ed alimentazione ai bruciatori.

Le temperature con cui viene combusto il CDR (*rectius* CSS) sono uniformemente comprese fra 1000/2000 °C nella parte rotante del forno e nel precalcinatore.

In tale intervallo di temperature, il tempo medio di permanenza dei gas è complessivamente superiore a 10 s, in un corrente turbolenta con eccesso di aria che, a combustione terminata, nei gas di combustione, determina la presenza di 2/4% in volume di concentrazione di ossigeno.

A valle del forno verrà installato un nuovo raffreddore a griglia sarà convogliata ai nuovi mulini verticali per la produzione del cemento mentre il flusso di aria rimanente sarà emesso in atmosfera dopo il trattamento nell'impianto a filtri a maniche per l'abbattimento del particolato.

Il clinker sarà stoccato in un nuovo silo prossimo all'impianto di produzione del cemento, avente un ingombro complessivo in altezza di circa 65 - 70 m.

#### ***Reperto M.04 - Essiccazione - macinazione del carbone***

Per la necessaria riduzione della pezzatura del carbone alimentato al bruciatore sarà utilizzato l'impianto di essiccazione e macinazione esistente a cui però sarà sostituito il sistema di dosaggio allo scopo di ottimizzare le prestazioni dell'impianto.

### **LINEA PRODUZIONE CEMENTO**

#### ***Reperto M.01 - Ricezione materie prime***

La linea di ricezione delle materie prime destinate alla linea cemento non viene sostanzialmente

modificata.

Verrà realizzato una nuova area di stoccaggio della loppa, prossima al nuovo impianto di produzione del cemento, allo scopo di ottimizzare la movimentazione del materiale e ridurre la necessità di trasporto dello stesso.

#### ***Reperto M.05 - Essiccazione Loppa***

Nell'assetto impiantistico attuale l'essiccazione della loppa avviene per mezzo di appositi bruciatori a metano. Tale fase del processo determina elevati costi di esercizio connessi con l'utilizzo di risorsa energetica necessaria all'essiccazione e al trattamento dei fumi con elettrofiltri. Nel nuovo impianto l'essiccazione della loppa avverrà all'interno dei nuovi essico-mulini verticali del cemento, recuperando parte dei gas caldi provenienti dalla griglia di raffreddamento del clinker.

#### ***Reperto M.06 - Macinazione del cemento***

Verranno installati due nuovi essico-mulini verticali in sostituzione degli attuali orizzontali a sfere. Tale tecnologia combina la possibilità di frantumare il materiale con l'essiccazione dello stesso attraverso l'insufflaggio di aria calda. La scelta impiantistica dei mulini/essicatori permetterà l'eliminazione della sezione di essiccazione della loppa (M05) con significativi risparmi energetici.

#### ***Reperto M.07 - Spedizione del cemento sfuso e insacco via terra***

Verranno attrezzate nuove e più efficienti postazioni di carico del cemento in corrispondenza dei nuovi sili di stoccaggio.

In particolare, il cemento prodotto verrà inviato, per lo stoccaggio, a due nuovi sili in cls armato, aventi un ingombro complessivo in altezza di circa 60 m, equipaggiati con corsie di carico automezzi per la spedizione del prodotto sfuso via terra e, attraverso un sistema pneumatico, a tre sili esistenti diam. 24 m per lo stoccaggio intermedio del trasporto cemento per il carico navi in banchina, oltre che ai tre sili diam. 12 m per il confezionamento del prodotto in sacchi. Viene pertanto prevista, a partire dalla linea di recupero del cemento dei filtri di processo, una doppia via per l'alimentazione dell'elevatore a tazze destinato al carico dei nuovi sili o, in alternativa, all'alimentazione della pompa per il trasferimento ai sili esistenti sopra menzionati.



I nuovi sili cemento, contrariamente a quanto realizzato sui sili diam. 24 m saranno realizzati, in analogia con quanto previsto per il silo farina, secondo i nuovi rapporti dimensionali, più appropriati ad assicurare un'efficace estrazione del prodotto.

I sili saranno del tipo a multi cella per contenere almeno due prodotti ciascuno: questi potranno essere caricati contemporaneamente attraverso le due corsie di carico automezzi disposte sul fondo.

Un dispositivo di pesatura (bilico) misurerà in continuo il progressivo carico dell'automezzo e provvederà ad attivare l'arresto dell'estrazione del prodotto dal silo fino al completamento del carico.

#### ***Reperto M.08 - Spedizione del cemento sfuso via mare***

Tale fase non sarà modificata dalla realizzazione del nuovo progetto.

#### ***Reperto M.09 - Gestione olio diatermico***

Il progetto prevede la completa dismissione delle caldaie di olio diatermico.

### **QUADRO DI RIFERIMENTO PROGRAMMATICO:**

Nella documentazione tecnica in atti la Ditta istante mostra la coerenza dell'intervento proposto con gli strumenti di pianificazione. Di seguito, viene riportato in sintesi quanto affermato dal proponente.

#### ***PEAR (Piano Energetico Ambientale Regionale)***

In linea con gli indirizzi del PEAR nel quale viene sottolineata la necessità di limitare gradualmente l'impiego del carbone come fonte energetica e di limitare le emissioni di gas climalteranti, il proponente dichiara che una caratteristica che contraddistingue la cementeria di Taranto è quella dell'elevato utilizzo di loppa d'altoforno come materiale in sostituzione del clinker: ciò comporta emissioni contenute di massa per tonnellata di cemento, tant'è che l'incidenza dell'emissione di CO<sub>2</sub> per tonnellata di cemento prodotto nella cementeria di Taranto è inferiore del 20% rispetto alla media del cemento prodotto in Italia.

#### ***PUTT/p (Piano Urbanistico Territoriale Tematico Paesaggio)***

A tal fine, il proponente dichiara che l'area occupata dallo stabilimento CEMENTIR non presenta particolari caratteri paesaggistici e dall'analisi della carta tematica del PUTT/P regionale risulta rientrare in ambito territoriale esteso di tipo "E", ovvero in Ambito di valore normale, come peraltro specificamente riportato anche nel certificato di destinazione urbanistica rilasciato dal Comune di Taranto e dunque non presenta emergenze di significativo valore paesaggistico.

Per quanto attiene alle direttive di tutela (art. 3.05 delle N.T.A. del P.U.T.T./P), il proponente rappresenta che gli A.T.E. Di tipo "E" di cui alle particelle 5, 6, 42 e 38 del Foglio di mappa n° 198. così come peraltro riportato nel Certificato di Destinazione Urbanistica, sono gravate da "segnalazione geomorfologica territoriale".

Ad ogni buon conto, il proponente dichiara che le NTA del PUTT/p non trovano applicazione all'interno dei "territori costruiti", come nel caso di specie (si veda a tal proposito quanto riportato nel Certificato di destinazione Urbanistica del Comune di Taranto).

Alla luce di quanto sopra, il proponente afferma che sotto il profilo urbanistico, lo stabilimento Cementir è situato nell'area industriale del Comune di Taranto lungo la S.S. 106 Jonica Km 4,500, censito nel NCT al Foglio di mappa 198 particella 42.

Attualmente, il Piano Regolatore generale (P.R.G.) del Comune di Taranto individua il sito come area con destinazione industriale. Il proponente dichiara inoltre che l'intero progetto di sostituzione e riqualificazione impiantistica, si svilupperà all'interno dell'area di proprietà Cementir, immediatamente adiacente all'impianto oggi in esercizio.

Alla luce di quanto sopra, il proponente afferma la compatibilità del progetto proposto con quanto previsto dallo strumento di pianificazione locale.

#### ***S.I.N. (Sito di Interesse Nazionale)***

La Ditta, a seguito della richiesta formulata dalla Conferenza di Servizi Decisoria ministeriale di "avviare idonei interventi di messa in sicurezza di emergenza delle acque di falda contaminate", ha proposto un Progetto di bonifica della falda mediante un intervento di tipo pump and treat,

ovvero di un sistema di pompaggio delle acque di falda finalizzato a contenere fisicamente la diffusione dell'inquinamento della falda verso il mare. Le acque di falda così emunte saranno destinate ad un trattamento in situ finalizzato ad abbattere i contaminanti inorganici ed organici eventualmente presenti ad un livello di concentrazione idoneo a consentirne il successivo riutilizzo industriale.

Tale progetto, nei termini sopra indicati, è stato trasmesso alla CdS sul SIN di Taranto.

A tal proposito, il proponente afferma che l'intervento proposto permetterà il raggiungimento di un duplice beneficio ambientale, in quanto oltre alla bonifica della falda superficiale e all'interruzione della via di migrazione dei contaminanti verso il mare, consentirà di ridurre il consumo di risorsa idrica dell'impianto Cementir ed i conseguenti impatti ambientali.

#### ***P.A.I. (Piano di Assetto Idrogeologico)***

A tal fine il proponente afferma che l'area in cui sono previsti gli interventi. Sita nel polo industriale di Taranto, non risulta caratterizzata a alcuna campitura inerente le tematiche analizzate nel Piano di Assetto Idrogeologico.

#### ***P.T.A. (Piano di Tutela delle Acque)***

A tal fine il proponente rappresenta che l'adozione delle adeguate tecnologie di depurazione dei reflui (acque meteoriche) consentirà di incrementare la capacità depurativa del sistema di trattamento delle acque derivanti dall'attività.

La Ditta afferma di essere in linea con l'obiettivo strategico del PTA relativo alla tutela qualitativa delle acque superficiali interne e sotterranee.

In relazione al tema dei consumi idrici associati all'esercizio dell'impiantistica nel nuovo assetto, il proponente evidenzia che l'adozione delle MTD di settore si tradurrà in un aumento del riutilizzo delle acque reflue con il conseguente risparmio di nuova risorsa, in linea con quanto riportato nel PTA relativamente all'obiettivo strategico di Tutela quantitativa delle acque superficiali interne e sotterranee.

#### ***P.R.Q.A. (Piano di risanamento e mantenimento della qualità dell'aria)***

A tal fine il proponente afferma che l'area interessata dall'intervento Cementir ricade in "zona C", ovvero in una zona caratterizzata da superamenti

misurati o stimati dei Valori Limite a causa di emissioni da traffico autoveicolare e sul cui territorio al contempo ricadono impianti industriali soggetti alla normativa IPPC.

A tal proposito, viene affermato che per tutte le realizzazioni oggetto dell'intervento saranno impiegate le Migliori Tecniche Disponibili (MTD) e che tale scelta progettuale consentirà di conseguire una significativa riduzione dei fattori di emissione correlati con i processi oggetto dell'intervento, con una netta diminuzione dei flussi di massa di macro e/o microinquinanti dai camini dello stabilimento.

In particolare, l'adozione della più moderna tecnologia di macinazione con mulini verticali permetterà di conseguire efficienze energetiche decisamente superiori rispetto all'assetto impiantistico esistente e consentirà, al contempo, di ridurre sensibilmente la quota parte dei consumi termici legati all'essiccazione della loppa mediante l'adozione di tecniche di recupero dell'aria calda in eccesso dalla griglia. L'adozione, infine, delle MTD anche per quanto riguarda gli impianti di depolverazione e trattamento gas avrà l'effetto di ridurre significativamente le emissioni di CO<sub>2</sub> e di consentire la possibilità di impiegare, con maggiore efficacia rispetto al processo attualmente in essere, combustibili derivati da rifiuti.

Alla luce di quanto fin qui esposto il proponente dichiara la coerenza del progetto proposto con gli obiettivi e le strategie del PRQA, in particolare in relazione ai seguenti obiettivi specifici:

- Applicazione delle Best Available Techniques (Migliori Tecniche Disponibili) di settore;
- Riduzione delle emissioni del processo (con particolare riferimento alle emissioni climalteranti).

#### ***Piano Regionale di Gestione dei Rifiuti Speciali (PRGS) e Piano Provinciale di Gestione dei Rifiuti Urbani (PPGRU)***

A tal proposito, il proponente afferma che sia il Piano Regionale di Gestione dei Rifiuti (PRGS) che il Piano Provinciale di Gestione dei Rifiuti Urbani (PPGRU), pongono come centrale la tematica della valorizzazione energetica del rifiuto.

Entrambi i due documenti mettono in rilievo l'opportunità dell'utilizzo per scopi energetici di combustibile recuperato da rifiuti (CDR) (*rectius* CSS) in sostituzione di combustibile fossile (cfr. PRGS in particolare), specificando, altresì, l'oppor-

tunità dell'utilizzo dello stesso CDR (*rectius* CSS) da parte di cementifici in generale e dello stabilimento di Taranto della Cementir in particolare, pur subordinando tale attività alla verifica e al mantenimento dell'adeguatezza tecnica dell'impianto.

In quest'ottica il sostanziale rinnovo degli impianti nell'ambito del progetto *de quo*, fornisce maggiori garanzie di efficienza e di tutela ambientale nella fasi di recupero di rifiuti realizzate nella produzione del clinker e del cemento.

Oltre quanto sopra, si evidenzia che l'attuazione del progetto proposto porterà ad ulteriori significativi vantaggi in termini di:

- riduzione del quantitativo di rifiuti prodotti;
- riduzione del quantitativo di rifiuti smaltiti in discarica;
- attuazione di azioni per il recupero/smaltimento in luoghi prossimi alla produzione;
- aumento della quantità dei rifiuti recuperati.

Alla luce di quanto sopra specificato, il proponente dichiara che il progetto proposto possa definirsi assolutamente coerente con quanto previsto dagli strumenti di pianificazione regionale e provinciale vigenti.

#### **Rete Natura 2000 (Zone SIC e ZPS)**

A tal fine il proponente afferma come le aree interessate dal progetto proposto non rientrano nelle aree perimetrate nell'ambito della rete ecologica europea Natura 2000.

L'istante evidenzia inoltre che il Sito di Interesse Comunitario più vicino al sito Cementir si trova ad una distanza minima di circa 4 km dallo stesso (SIC Mare Piccolo).

#### **Vincoli archeologici e architettonici**

Nello S.I.A. il proponente dichiara che nell'area industriale non sono presenti vincoli archeologici, beni singolari vincolati come castelli, torri, templi, santuari ecc..., tantomeno edifici pubblici ed edifici ecclesiastici.

### **IMPATTI AMBIENTALI:**

Nello SIA e nei documenti tecnici allegati, il proponente individua gli impatti ambientali generati dal progetto, differenziando tra fase di cantiere e fase di esercizio. Di seguito, si riporta una sintesi degli stessi così come descritti dal proponente.

#### **Atmosfera**

Fase di cantiere

Durante la fase di cantiere l'emissione di polveri è principalmente dovuta a:

- demolizione degli edifici;
- polverizzazione ed abrasione delle superfici, causate da mezzi in movimento durante la movimentazione di terra e materiali;
- trascinarsi delle particelle di polvere, dovuto all'azione del vento sui cumuli di materiale incoerente (cumuli di inerti da costruzione, ecc.);
- azione meccanica su materiali incoerenti e scavi con l'utilizzo di bulldozer, escavatori, ecc.;
- trasporto involontario di fango attaccato alle ruote degli autocarri.

Nello SIA il proponente effettua uno studio dedicato delle deposizioni generate dall'operazione di dismissione, concludendo che l'impatto dovuto alla deposizione di materiale aerodisperso è praticamente assente per distanze superiori a 100 m sia per l'area interessata alle demolizioni che per quelle delle escavazioni funzionali all'installazione dei nuovi impianti.

Dunque il Gestore afferma che non sono prevedibili deposizioni significative di polveri al di fuori del recinto di stabilimento.

#### **Fase di esercizio**

La ditta ha predisposto uno studio specifico e dedicato sulla stima della dispersione delle emissioni del cementificio nello stato ante operam, rappresentativo dell'assetto impiantistico attuale, così come autorizzato, e nello stato post operam, rappresentativo dell'assetto impiantistico dopo le modifiche di progetto.

Una prima fase dell'analisi è stata focalizzata sulla ricostruzione meteo-climatica dell'area di studio, allo scopo di definire il contesto diffusionale in cui considerare le emissioni.

Per quanto riguarda i valori attuali relativi all'ambiente ricettore, è stata eseguita da parte della Ditta un'indagine sulla qualità dell'aria analizzando i dati registrati nel quinquennio 2005-2009 da 5 stazioni della Rete Regionale, 4 stazioni fisse ed 1 mezzo mobile del Progetto SIMAGE e attingendo dai risultati riportati nei Rapporti Annuali e Mensili sulla Qualità dell'Aria redatti da ARPA Puglia relativi allo stesso periodo e alle stesse stazioni.



Il proponente precisa, a tal proposito, che i dati monitorati dalle centraline rappresentano lo stato di fatto attuale della qualità dell'aria, e tengono conto del contributo cumulato di tutte le sorgenti emissive allo stato attuale presenti nell'area, sia all'interno del sito Cementir che nell'intorno dello stesso (compresi pertanto sia i diversi stabilimenti industriali, sia il traffico veicolare).

La valutazione dell'entità degli impatti si è basata su un confronto tra le ricadute degli inquinanti nello stato attuale e in quello futuro dello stabilimento in un dominio di calcolo di 30 km x 30 km, centrato sull'impianto di produzione di cemento e costituito da una griglia di punti spazati di 0,5 km. Per questo scopo si è fatto uso del set di modelli lagrangiani CALMENT - CALPUFF - CALPOSTO certificato dall'EPA, Agenzia Americana per la Protezione dell'Ambiente.

Il proponente dichiara che dall'analisi emerge quanto segue:

- le concentrazioni medie orarie di Ossidi di Azoto attese nel nuovo assetto si riducono sensibilmente sia come valore massimo che come estensione delle aree interessate dalle ricadute allo scenario Autorizzato Attuale; tale risultato è in linea con la netta diminuzione delle emissioni massime di NO<sub>x</sub> complessive di stabilimento che si ottiene grazie alla progettazione del nuovo lay-out impiantistico;
- il massimo valore della concentrazione media annua di NO<sub>2</sub> sul dominio di calcolo risulta molto inferiore al valore massimo calcolato per lo scenario Autorizzato Attuale;
- il massimo valore del 90,4° percentile delle concentrazioni medie giornaliere di PM<sub>10</sub> nello scenario Futuro è significativamente inferiore rispetto a quello Attuale e si nota un leggero miglioramento anche riguardo all'estensione delle aree interessate dalle ricadute;
- circa le polveri PM<sub>2,5</sub> il proponente afferma che: *"...omissis... esse costituiscono una porzione delle polveri PM<sub>10</sub>, e già i contributi alle concentrazioni atmosferiche medie annue di PM<sub>10</sub> stimati negli scenari emissivi Autorizzato Attuale e Futuro risultano, oltre che in netta diminuzione, scarsamente significativi. In particolare il valore massimo della media annua nello scenario Autorizzato Attuale stimato nel dominio di calcolo è pari a 1,88 ug/m<sup>3</sup>, mentre nello scenario Futuro è*

*pari a 1,26 ug/m<sup>3</sup>; considerando, come già detto, che il particolato PM<sub>2,5</sub> costituisce un frazione del PM<sub>10</sub> e che, comunque, già le concentrazioni di PM<sub>10</sub> indotte dallo stabilimento risultano un ordine di grandezza inferiori rispetto del limite della media annua di 25 ug/m<sup>3</sup> fissato dal D.lgs. 155/2010 per il PM<sub>2,5</sub>, se ne deduce che il contributo alle concentrazioni medie annue di PM<sub>2,5</sub> indotto dalle emissioni dello stabilimento sia nello scenario Autorizzato Attuale che in quello Futuro, sarà scarsamente rilevante ai fini del rispetto dello stesso".*

- il massimo valore della concentrazione media annua di PM<sub>10</sub> sul dominio di calcolo (Futuro) risulta inferiore di circa il 33% rispetto al valore massimo riscontrato per lo scenario Autorizzato Attuale;
- il massimo valore del 99,73° percentile delle concentrazioni medie orarie di SO<sub>2</sub> risulta significativamente inferiore di ben l'89% rispetto al valore massimo calcolato per lo scenario Autorizzato Attuale;
- il massimo valore del 99,2° percentile delle concentrazioni medie giornaliere di SO<sub>2</sub> stimato nel dominio di calcolo risulta molto inferiore al massimo calcolato per lo scenario Autorizzato Attuale;
- il massimo valore della concentrazione media annua di SO<sub>2</sub> sul dominio di calcolo è sostanzialmente inferiore rispetto al valore massimo calcolato per lo scenario Autorizzato Attuale;
- le mappe delle ricadute medie annue di PTS (intese come nucleo di condensazione di Pb, As, Cd, Ni e Benzo(a)pirene stimate sul dominio di calcolo negli scenari Autorizzato Attuale e Futuro mostrano come i livelli di concentrazione risultino significativamente inferiori nello scenario futuro rispetto a quello Autorizzato Attuale, con un leggero miglioramento riguardo anche all'estensione delle aree interessate dalle ricadute; ciò è dovuto al fatto che le emissioni nello scenario Autorizzato Attuale sono caratterizzate da temperature inferiori e provengono da camini con altezze più basse rispetto all'unico previsto nel futuro, con conseguenti peggiori caratteristiche dispersive.

Nell'analisi effettuata dalla Ditta, è riportato che nel punto di massima ricaduta, posto a sud est dello stabilimento, nello scenario Futuro si abbia una

diminuzione delle ricadute di PTS (e, conseguentemente di Pb, As, Cd, Ni e Benzo(a)pirene di circa l'86% rispetto allo scenario Autorizzato Attuale; mediamente, la concentrazione media annua di ricadute di PTS sul dominio di calcolo diminuisce di circa il 54%;

- riguardo il Benzo(a)pirene ed IPA, fermo restando quanto riportato al punto precedente in merito alla riduzione rispetto allo scenario Attuale Autorizzato delle ricadute del Benzo(a)pirene associato alle polveri totali emesse dall'impianto, il proponente presenta le analisi delle ricadute medie annue di IPA e di Benzo(a)pirene stimate sul dominio di calcolo per lo scenario Futuro. Il valore massimo di ricaduta degli IPA totali è stimato essere pari a 4 ordini inferiore rispetto al valore obiettivo di 1 ng/m<sup>3</sup> previsto dal D.lgs. 155/2010;
- circa il Benzene, le analisi delle ricadute medie annue stimate sul dominio di calcolo negli scenari Autorizzato Attuale e Futuro mostrano come nel punto di massima ricaduta il valore di concentrazione del benzene nello scenario Futuro risulta essere circa il 94% inferiore rispetto al valore massimo rilevato nello scenario Autorizzato Attuale, il quale risulta già inferiore di un ordine di grandezza rispetto al limite della media annua di 5 ug/m<sup>3</sup> fissato dal D.lgs. 155/2010;
- le analisi della deposizione media annua di PCDD/PCDF mostrano come nello scenario Futuro si abbia una marcata diminuzione delle deposizioni medie annue e del conseguente accumulo nel terreno rispetto allo scenario Autorizzato Attuale che raggiunge, nel punto di massimo, una riduzione del valore di -70%; il Gestore sottolinea che, già nello scenario Autorizzato Attuale, anche nel caso peggiore, la quantità di PCDD/PCDF accumulata nel terreno è circa due ordini di grandezza inferiore al limite imposto dal D.lgs. 152/2006;
- le emissioni totali annuali in termini di NO<sub>x</sub>, SO<sub>2</sub>, C<sub>6</sub>H<sub>6</sub>, Pb, As, Cd, Ni, Benzo(a)pirene, PCDD/PCDF subiranno una riduzione;
- il fattore di emissione della CO<sub>2</sub>, subirà una diminuzione;
- circa il CO, la Ditta dichiara che tale inquinante, che non costituisce più una criticità sull'intero territorio nazionale, viene emesso in quantitativi tali per cui in seguito alla dispersione e conse-

guente diluizione in atmosfera, le concentrazioni atmosferiche che si rilevano sono, anche nei punti di massima ricaduta, non significative ai fini del rispetto del limite di 10 mg/m<sup>3</sup> della media mobile su 8 ore fissato dal D.lgs. 155/2010;

In aggiunta a quanto sopra, la Ditta ha analizzato la deposizione cumulata annua totale di polveri, quale veicolo di microinquinanti; lo studio effettuato ha mostrato che:

- nel punto di massima ricaduta, nello scenario Futuro si ha una diminuzione delle deposizioni cumulate annue totali di polveri di circa il 47% rispetto allo scenario Autorizzato Attuale;
- mediamente, la deposizione cumulata annua totale di polveri sul dominio di calcolo diminuisce di circa il 23% passando dallo scenario Autorizzato Attuale a quello Futuro.

## **Ambiente Idrico**

### ***Fase di cantiere***

I potenziali impatti in fase di cantiere si riferiscono al prelievo idrico necessario alla fase di costruzione, allo scarico degli effluenti liquidi derivanti dalla presenza del personale di cantiere e a possibili sversamenti di sostanze potenzialmente inquinanti.

Il cantiere sarà organizzato all'interno dell'area industriale: le acque necessarie alla fase cantieristica, peraltro di modesta entità in quanto necessari solamente agli usi civili e alla preparazione di materiali da costruzione, saranno prelevate dalla rete di stabilimento mentre sarà utilizzato il sistema igienico, le fognature di stabilimento per lo smaltimento dei reflui civili derivanti dall'attività di cantiere.

Il possibile sversamento di inquinanti sarà evitato attraverso la predisposizione di aree dedicate e impermeabilizzate per lo stoccaggio di sostanze potenzialmente inquinanti e attraverso l'applicazione di opportune procedure di gestione delle terre di scavo.

### ***Fase di esercizio***

Gli impatti che il progetto potrebbe indurre sull'ambiente idrico superficiale sono si riferiscono al prelievo di acqua dai due pozzi e allo scarico delle acque meteoriche

**PRELIEVO**

Per quanto riguarda il reintegro alle acque industriali l'analisi quantitativa evidenzia che, grazie alle nuove soluzioni impiantistiche adottate (essicmulini del cemento in sostituzione dei precedenti mulini) e alla sostituzione delle attuali apparecchiature con impianti moderni ed ottimizzati (si pensi al forno di cottura, la griglia di raffreddamento, il mulino del crudo), nel nuovo assetto impiantistico si prevede una riduzione di consumo d'acqua da 241.000 mc/annuo a 98.600 mc/annuo e tenendo conto dell'aumento di produzione del sito una sostanziale riduzione del consumo specifico per unità di cemento e clinker prodotto. Considerato quanto sopra richiamato il proponente rimarca che, nell'ambito della procedura il corso presso il MATTM in materia di "bonifiche" ai sensi del titolo IV del D.lgs. 152/2006 e s.m.i., CEMENTIR ha in corso di finalizzazione un Progetto di Bonifica basato sull'emungimento dalla falda sospesa superficiale di un volume di acqua pari a circa 15.000 mc/anno che, previo trattamento, sarà destinato al riutilizzo nel ciclo produttivo con ulteriore riduzione dell'emungimento di acqua dalla falda artesiiana.

**REFLUI**

In merito ai reflui prodotti, la Ditta rappresenta che nel nuovo assetto produttivo non si prevedono modifiche di carattere qualitativo e quantitativo in quanto:

- non vengono introdotti elementi impiantistici o di processo che possano alterare la qualità delle acque scariche che, peraltro, sono riconducibili alle sole acque civili e di dilavamento meteorico;
- l'estensione delle superfici pavimentate da cui verranno raccolte e trattate le acque meteoriche di dilavamento rimane sostanzialmente invariata.

**Suolo e sottosuolo****Fase di cantiere**

Le operazioni di scavo e movimentazione terra necessarie alla costruzione degli impianti in progetto e delle opere accessorie che potrebbero generare impatti sulla componente suolo e sottosuolo verranno vestite in conformità a quanto previsto dalla normativa vigente.

**Fase di esercizio**

Le aree interessate alla realizzazione dei nuovi impianti ricadono all'interno dell'area di proprietà dello stabilimento. L'occupazione di suolo industriale, è da considerarsi impatto non significativo.

**Vegetazione Flora Fauna ed Ecosistemi**

A tal fine la Ditta istante afferma che data la natura dell'intervento proposto, l'unica interferenza possibile sulla componente è riconducibile alle emissioni in atmosfera e al rumore.

La fase di cantiere sia per la sua temporaneità, sia perché le possibili incidenze, legate a tale attività, non vengono a modificare sostanzialmente il quadro di disturbo attuale, non comporta impatti rilevabili.

In fase di esercizio, gli impatti sulla componente atmosfera sono stati oggetti di specifica valutazione come sopra rappresentato. Come conseguenza, non si prevedono apprezzabili interferenze sulla vegetazione.

Da quanto riportato nell'analisi della componente idrica connessa con il progetto, il proponente afferma che stante la diminuzione di fabbisogno di acqua e l'assenza di modifiche che possono alterare la qualità degli scarichi di stabilimento, non sono attesi impatti dovuti allo scarico degli effluenti liquidi nell'ambiente idrico quindi non si prevedono ripercussioni su flora, fauna ed ecosistema.

**Salute Pubblica**

A tal proposito l'istante significa che considerata la sostanziale riduzione di impatto sull'atmosfera prevista grazie alla realizzazione del progetto oggetto di studio, è importante sottolineare che ai fini della protezione della popolazione:

- i valori massimi di ossidi di azoto nello scenario emissivo Futuro, analogamente allo scenario Autorizzato Attuale, si rilevano nelle immediate vicinanze dell'impianto mentre nelle aree maggiormente antropizzate si raggiungono valori praticamente irrilevanti, comunque ovunque inferiori a 0,4 ug/m<sub>3</sub> di concentrazione media annua;
- i valori più elevati di PM<sub>10</sub> si registrano nelle immediate vicinanze del comparto e che in corrispondenza dei centri urbani i contributi sono, in ogni caso, scarsamente significativi, risultando al massimo pari a 1,9 ug/m<sub>3</sub> in corrispondenza del

centro storico della città di Taranto, posto a sud est dello stabilimento, ad una distanza di circa 2,5km;

- i valori massimi di ossidi di zolfo si rilevano nelle immediate vicinanze dell'impianto, in zone caratterizzate dall'assenza di edifici adibiti ad uso residenziale, mentre nelle aree maggiormente antropizzate si raggiungono valori assai inferiori.

Per quanto attiene il clima acustico, gli studi realizzati evidenziano come la riqualificazione impiantistica prevista con il progetto indurrà la riduzione dei livelli di immissione di rumore in atmosfera e non potrà indurre, di conseguenza, alcun rischio sulla salute pubblica del conteso tarantino.

### **Traffico**

#### ***Fase di cantiere***

A tal fine, viene affermato che il traffico generato a seguito della realizzazione dell'intervento proposto risulterà differente nelle diverse fasi della costruzione ed esercizio.

Per ciò che attiene gli impatti in fase di costruzione, nell'area di cantiere sarà necessario trasportare in ingresso/uscita diverse quantità di materiali quali:

- materiali da costruzione (in ingresso);
- apparecchiature di processo (in ingresso);
- materiali da sbancamento e dismissione/demolizione strutture (in uscita).

Il proponente prevede un incremento del traffico veicolare su strada del 30% rispetto al dato attuale.

#### ***Fase di esercizio***

Il proponente in uno studio dedicato, afferma che in fase di esercizio, sia per quanto riguarda gli approvvigionamenti che per quanto riguarda la spedizione del cemento via terra vi sarà un incremento del traffico su strada.

Nello studio il proponente valuta le emissioni di particolato che nel caso specifico possono distinguersi in:

- emissioni dirette provenienti dal veicolo (particolato di combustione, da usura freni e pneumatici)
- emissioni indirette, legate alla risospensione di particolato presente sulla superficie della strada.

Ad ogni buon conto, il proponente afferma che tale incremento è tale da non modificare in maniera sostanziale i valori di inquinamento rilevati.

### ***Rifiuti***

La ditta nella documentazione tecnica agli atti, fornisce sia un elenco dei rifiuti prodotti che un elenco di quelli recuperati come materia prima per la produzione di clinker o cemento. Nella sezione dello SIA dedicata alle BAT mostra la rispondenza di tali operazioni ai dettami della succitata normativa.

### **Rumore**

#### ***Fase di cantiere***

Il proponente effettua uno studio previsionale di impatto acustico in relazione alle attività di cantiere finalizzate alla realizzazione dei nuovi impianti. La valutazione evidenzia come l'intera fase di cantiere si prevede non apporterà contributo all'attuale clima caustico esistente.

#### ***Fase di esercizio***

Dallo studio complessivo di previsione di impatto acustico, riportato dal proponente, emerge che l'attività svolta presso il sito di Taranto di Cementir, rispetta nella situazione attuale quelli che sono i valori limite di immissione previsti e continuerà a rispettarli nell'assetto futuro introducendo livelli ancora più bassi dell'attuale.

### **Radiazioni Ionizzanti e non Ionizzanti**

A tal fine il proponente afferma che tale aspetto non costituisce impatto.

### **Paesaggio**

Su tale aspetto il proponente dedica un capitolo specifico dello SIA. Il proponente valuta l'impatto paesaggistico mediante quattro indicatori di visibilità (Intrusione e forma, Fruizione, Funzione e Bersagli) dai seguenti quattro punti di vista:

- Mare, aree portuale;
- Strada di accesso impianto lato Taranto (SS 106);
- Strada di accesso impianto lato Metaponto (SS 106);
- Entroterra.

La Ditta istante conclude lo studio dedicato affermando che l'impatto visivo dell'opera, completamente integrata industriale di Taranto all'interno



dell'esistente area produttiva del cementificio, determinerà un impatto visivo medio-basso.

### PROCEDIMENTO ISTRUTTORIO

La CEMENTIR ITALIA S.r.l., nella persona del Direttore dello stabilimento di Taranto Dott. Mauro Ranalli presentava, con nota prot. 0357 DIS/TA-za dell'11.08.2010, acquisita in pari data al prot. prov.le n. 50771/A, istanza per l'espletamento della procedura di V.I.A. per il progetto di Sostituzione della linea clinker e di Riqualficazione della sezione di Macinazione e Stoccaggio.

L'istanza era corredata dei seguenti elaborati:

- Bollettino postale attestante il versamento delle spese di istruttoria, con relativo schema di calcolo;
- Progetto Definitivo dell'Intervento;
- Studio di Impatto Ambientale e relativi allegati;
- Sintesi non tecnica;
- CD Rom con la documentazione in formato elettronico;

Successivamente, con nota prot. 0375 DIS/TA-za dell'01/09/2010, acquisita in pari data al prot. prov.le n° 52908 la Ditta effettuava il deposito di rito della documentazione consegnata presso questo Settore al Comune di Taranto, all'ARPA Puglia DAP Taranto e all'ASL TA/1 Dipartimento di Prevenzione.

Con nota prot. 0380 DIS/TA-za del 03/09/2010, acclarata al prot. prov.le n° 53982/A del 07/09/2010, la Ditta istante consegnava copia dell'avvenuta pubblicazione dell'avviso di deposito su n. 2 quotidiani: "Il Nuovo Quotidiano di Puglia", "Puglia" ed al B.U.R.P. N° 141 del 02.09.2010. Ad oggi non risultano pervenute né osservazioni, né opposizioni.

Con nota 55129/P del 13/09/2010, l'ufficio provinciale precedente formulava alla Ditta richiesta di regolarizzare istanza, richiedendo che fosse trasmessa marca da bollo da Euro 14,62; inoltre si richiedeva di presentare la tavola denominata Allegato 9 con legenda in italiano ed attestare la conformità del documento informatico a quello cartaceo. Contestualmente, si richiedeva alle Amministrazioni coinvolte (ARPA Puglia, ASL TA/1 Dipartimento di Prevenzione e Comune di Taranto) di rendere il proprio parere nell'ambito della procedura

de qua ai sensi dell'art. 11 co. 3 della L.R. 11/2001 del 15/07/2010, acquisita al prot. prov.le n° 46317/A del 20.07.2010.

In riscontro a tale nota, la Ditta istante con nota prot. 403/MR del 24/09/2010, acquisita in pari data al prot. prov.le 58153/A, forniva quanto richiesto. Successivamente, con nota prot. 0422 DIS/TA-za dell'11.10.2010, acquisita al prot. 61866/A del 12.10.2010, la Ditta istante forniva elenco degli elaborati progettuali pubblicati sul sito web della Provincia; ancora, con nota prot. 0536 DIS/TA-za del 28.10.2010, acquisita in pari data al prot. 65586/A, la Ditta inviava - per conoscenza - allo scrivente Settore copia della documentazione inviata all'ASL TA/1 Dipartimento di Prevenzione completa dei contenuti previsti dalla succitata nota prot. 2320/I/Sisp del 15.07.2010.

Con nota prot. prov.le n°72878/P del 29.11.2010 l'ufficio provinciale precedente convocava Conferenza dei Servizi ai sensi dell'art. 14 e seguenti della L. 241/1990 e degli artt. 10 e 25 co. 3 del Dlgs. 152/2006.

Con nota prot. n. 595 Dis-ma acquisita al prot. Prov.le n° 77152/A del 17.12.2010 la Ditta istante consegnava integrazioni documentali volontarie che constava dei seguenti documenti: simulazione di impatto visivo delle opere a farsi, piano delle demolizioni, considerazioni sull'impatto dell'uso del CDR (*rectius* CSS) sulla sostenibilità del cemento.

In data 23 Dicembre 2010, si teneva la prima riunione della Conferenza dei Servizi alla presenza di tutti gli Enti interessati (Comune di Taranto, ARPA Puglia, ASL TA/1 Dip. Di prevenzione). Nel corso dei lavori, dopo aver illustrato il progetto, il proponente forniva precisazioni sul Piano di Dismissione, affermando che la dismissione sarà articolata in più fasi. Il proponente affermava altresì, che i materiali provenienti dalla demolizione verranno bonificati, ove necessario in loco e successivamente avviati in via prioritaria ad operazioni di recupero e, qualora non sarà possibile, a smaltimento. In sede di conferenza, veniva altresì acquisito parere di ARPA Puglia, successivamente protocollato al n° di prot. 62104 del 28.12.2010 ed acquisito al prot. prov.le n° 78888/A del 28.12.2010. Nel predetto parere veniva evidenziata la necessità di acquisire integrazioni documentali. In particolare, l'Agenzia richiedeva di: "... omissis..."

- *effettuare una stima di confronto tra le emissioni in atmosfera totali annuali dello stabilimento nella configurazione attuale e futura utilizzando quale indicatore la percentuale di incremento/decremento per i macro e micro inquinanti.*
- *lo SIA ha affrontato la valutazione dell'impatto sulla qualità dell'aria ambiente in riferimento a PM10 Nox e Sox tralasciando tuttavia analogo trattamento degli effetti ambientali delle deposizioni cumulate totali annue di polveri, in particolare quale veicolo di microinquinanti. Sarebbe necessario effettuare un stima di confronto fra deposizioni cumulate annuali totali dello stabilimento nella configurazione attuale e futura utilizzando quale indicatore la percentuale di incremento/decremento;*
- *valutare la fattibilità di una o più opzioni di mascheramento architettonico della torre sino all'altezza massima del camino al fine di mitigarne l'impatto visivo e rendere effettivamente migliorativo lo scenario di stabilimento della configurazione futura rispetto all'attuale, atteso che allo stato di progetto definitivo proposto, l'impatto visivo può essere valutato complessivamente peggiorativo ancorché associato a nuovi impianti più efficienti. Invero, si ritiene che il maggior ingombro del nuovo sistema di impianti sulle viste principali potrebbe essere percepito principalmente in la relazione all'aumentata potenzialità produttiva ed in misura minore rispetto all'aumentata efficienza ambientale, acquisendo una connotazione negativa. Al fine di mitigare l'impatto percepito visivamente, si ritiene pertanto indispensabile esaminare soluzioni architettoniche di mascheramento della torre, valutando che la soluzione proposta di lasciare della struttura a nudo non è accettabile. Sempre al fine di ridurre l'impatto visivo complessivo è necessario valutare la fattibilità di intervenire sui nuovi sili di stoccaggio, ipotizzando eventualmente un maggior numero di sili di minor dimensioni, pur mantenendo il miglior rapporto dimensionale altezza/diametro.*
- *a fronte dell'incremento di capacità produttiva di ritiene necessario che il proponente valuti la fattibilità di ottimizzare la progettazione riducendoli al minimo tecnicamente possibile tutti gli impianti totali positivi, ad esempio proponendo*

*soluzioni idonee ad annullare l'incremento del 3% del consumo elettrico dalla rete, azzerando l'incremento totale del 3% sull'emissione di CO<sub>2</sub> [...]"*

Inoltre l'Agenzia nel medesimo parere, richiedeva chiarimenti sull'aspetto della dismissione dell'impianto, richiedendo che le tempistiche di dismissione venissero ridotte al minimo. Veniva, altresì, richiesto di fornire asseverazione sulla veridicità delle informazioni e dei dati riportati negli elaborati dell'istanza, dal progetto definitivo, allo studio di impatto ambientale e agli altri documenti allegati.

Anche la Provincia di Taranto, nel corso della Conferenza dei Servizi, formulava le seguenti ulteriori osservazioni rispetto a quelle già citate nel documento ARPA:

- Circa la "Stima Impatti della qualità dell'aria" l'ufficio precedente richiedeva chiarimenti su come il proponente avesse tenuto conto delle sorgenti emissive già presenti nell'intorno dell'impianto (impatti cumulativi); inoltre si richiedeva di fornire analisi sulle ricadute suppletive rispetto a eventuali Diossine, Furani, unitamente a Benzene, CO, Piombo, PM<sub>2.5</sub>, Arsenico, Cadmio, Nichel e Benzo(a)pirene. Si rilevava inoltre l'assenza della valutazione di fenomeni di bioaccumulazione:
- Si richiedeva di fornire l'autorizzazione all'utilizzo dei pozzi artesiani; inoltre si richiedeva di valutare possibili alternative progettuali relative all'acqua di falda;
- Si rilevava che non si faceva cenno alla gestione delle acque meteoriche e di dilavamento rinvenienti dall'area portuale ove vi è scarico e carico di prodotti;
- Si richiedeva al proponente di relazionare in merito all'eventuale inclusione dello stabilimento nella procedura ex D.lgs. 334/99;
- Si richiedeva di fornire chiarimenti circa l'allineamento con il BREF di riferimento, relativamente all'utilizzo di materie prime nell'utilizzo del cemento;
- Si richiedeva al proponente di fornire una relazione di analisi costi e benefici economico-ambientali dovuti all'installazione proposta unitamente all'analisi delle alternative progettuali che consideri un ammodernamento tecnologico privo

dell'aumento di produzione (e quindi del consumo delle materie prime);

- Si richiedevano chiarimenti circa l'installazione di un portale radiometrico per i rifiuti in ingresso unitamente a chiarimenti circa le motivazioni per cui il deposito loppa veniva lasciato all'aperto;
- Si richiedeva relazione nella quale vengano opportunamente quantificati gli impatti prodotti dal traffico veicolare su gomma e via mare indotto dall'attività di stabilimento comprensivo dell'aumento di produzione previsto e le eventuali misure di mitigazione/compensazione. Si riteneva opportuno che il proponente verificasse analiticamente gli impatti derivanti da tale incremento.

Relativamente a tali richieste istruttorie, il Comune di Taranto condivideva i contenuti sia di quelli dell'ARPA che della Provincia di Taranto. Anche l'ASL affermava che, con riferimento alla questione dei microinquinanti sollevata da ARPA, la Ditta avrebbe dovuto integrare lo studio a suo tempo proposto, ai fini delle valutazioni dell'ASL stessa.

Relativamente alle summenzionate osservazioni sia di ARPA che della Provincia di Taranto, la Ditta affermava che l'obiettivo di raggiungere una prestazione ambientale ottimale, anche attraverso la riduzione del numero dei punti di emissione derivanti dai silo e di ottimizzazione energetica, è posto a base della scelta tecnologica di utilizzare silo con rapporto di altezza/diametro indicati in progetto.

Ad ogni buon conto, il proponente si riservava di produrre documentazione integrativa a riscontro di quanto richiesto dagli Enti in sede di Conferenza dei Servizi.

Il verbale di Conferenza, corredato delle copie delle note di richiesta documentali formulate dagli Enti partecipanti, veniva inviato a tutti gli Enti coinvolti con nota prot. 79089/P del 29/12/2010.

Successivamente, con note prot. 106 DIS/TA-za del 21/03/2011, acquisita al prot. prov.le n. 18219/A del 23/03/2011, e prot. n. 143 DIS/TA-za, acquisita al prot. prov.le n. 24745/A del 15/04/2011, il proponente forniva riscontro ai rilievi mossi in sede di Conferenza dei Servizi. I documenti venivano inviati a tutti gli Enti coinvolti in sede di Conferenza.

In particolare, circa il deposito loppa all'aperto, il proponente chiariva che il materiale in questione giunge in stabilimento attraverso una linea diretta dal luogo di produzione nel limitrofo insediamento siderurgico della ILVA, all'interno del quale la "granulazione" avviene tramite irrorazione con acqua del flusso di loppa fusa separata per gravità dalla ghisa liquida nel sistema di rigole del campo di colata dell'altoforno.

Nel caso specifico, la miscela acqua-loppa viene poi inviata in un sistema dinamico di separazione a tamburo rotante (processo INBA) all'interno del quale la loppa granulata solida viene separata dall'acqua ed evacuata a mezzo nastro trasportatore, con una umidità residua che si colloca nell'intorno tra il 10% ed il 13%.

Tale livello di umidità in assoluto è tale da garantire dal fatto che il materiale possa spolverare nelle fasi di trasferimento e messa a parco del centro siderurgico allo stoccaggio all'interno del cementificio. Peraltro, la granulometria della loppa granulata e la tendenza a creare croste aggregate sulla superficie esterna esposta all'atmosfera costituiscono circostanze che garantiscono dallo spolveramento anche laddove l'evaporazione tende poi a ridurre l'umidità della superficie esposta del cumulo.

Circa la valutazione dei fenomeni di bioaccumulazione la Ditta precisava che nel corso di specifico Tavolo Tecnico tenutosi in data 17/12/2010 con ARPA, era stato definito un protocollo per la definizione del fenomeno rispetto alle matrici aria, acqua e suolo.

Il proponente poi precisava che il richiamato "incremento produttivo" è da riferire in termini di comparazione con la situazione dell'anno di riferimento preso in considerazione ai fini dei confronti (e pertanto legato alle contingenze di mercato che ad oggi hanno portato a determinate scelte produttive), ancorché la capacità produttiva installata nel sito resta di fatto comparabile laddove si prenda anche il Forno 2.

Circa gli interventi di mitigazione dell'impatto visivo, la Ditta, in conformità a quanto richiesto in sede di Conferenza dei Servizi, presentava i seguenti interventi:

- riduzione dell'altezza del silo clinker, pari al 10% rispetto a quanto previsto in precedenza;

- intervento di mascheramento della Torre, consistente nella realizzazione di una griglia permeabile colorata realizzata nella stessa tonalità e colore del camino, da montare su due delle superfici laterali della torre stessa (allo scopo di perseverare l'operabilità sull'impianto) con lati di intervento scelti sulla base della significatività delle viste da "mascherare";
- intervento di mimetizzazione ottica di tipo cromatico sui rimanenti componenti che si sviluppano in altezza (sili farina, sili cemento e sommità dello clinker) con tonalità da realizzare tramite utilizzo di opportuni conglomerati colorati al fine di ottimizzare l'inserimento nella skyline dell'area.

Il proponente forniva, inoltre, la transcodifica CDR/CSS.

In seguito, con noto prot. 21991/P del 05.04.2011, l'ufficio provinciale convocava la seconda riunione della Conferenza dei Servizi.

La stessa si teneva in data 21 Aprile 2011 alla presenza di tutti gli Enti convocati (Comune di Taranto, ARPA Puglia, ASL) Nel corso dei lavori, il comune di Taranto, fra l'altro, confermava un approccio indubbiamente favorevole all'iniziativa, ma rilevava comunque che la tempistica prevista del piano di dismissione era troppo ampia, anche con riferimento al destino dei materiali demoliti che non risultava compiutamente individuato. Rispetto a tale aspetto, la Ditta si impegnava a ridurre i tempi del piano di dismissione. Inoltre, circa l'impatto visivo, l'azienda confermava l'impegno a realizzare il mascheramento della torre e la riduzione dell'altezza del silo clinker, nonché le colorazioni dei sili e dei torrioni.

L'ARPA Puglia DAP Taranto consegnava proprio parere prot. 20677 del 21.04.2011, acquisito in pari data al n° di prot. 26467/A. In tale parere l'Agenzia rivelava quanto segue: "...omissis...

*è necessario che il proponente fornisca idonea asseverazione sulla consistenza dei metodi di calcolo e valutazione sviluppati e sulla veridicità delle informazioni e dei risultati presentati nello Studio di Impatto Ambientale e documenti allagati. E' altresì necessario che siano puntualmente riscontrati e discussi tutti i punti richiamato al ns. parere prot. 2010.00622104.*

*...omissis... si rappresenta che dall'esame della documentazione integrativa prodotta è possibile riscontrare la trattazione solo di taluni aspetti richiamati dal parere ARPA citato, non risultando sviluppati in modo esaustivo ovvero con grado di approfondimento idoneo, in particolare i seguenti:*

1. *non è stata presentata secondo quanto richiesto "una stima di confronto fra le **emissioni in atmosfera** totali annuali dello stabilimento nella configurazione attuale e futura utilizzando quale indicatore la percentuale di incremento decremento per il macro e micro inquinanti" circostanziando le ipotesi di calcolo ed i metodi*
2. *non è stata valutata secondo quanto richiesto la "**deposizione cumulata totale annua di polveri**, in particolare quale veicolo di microinquinanti" circostanziando le ipotesi di calcolo ed i metodi;*
3. *le opere di mitigazione dell'impatto visivo prodotto dai nuovi impianti sono state valutate dal gestore in modo preliminare, sostanziando di fatto mere simulazioni fotografiche (rendering). Il proponente, concordando sulle necessità di mitigare l'impatto visivo dei nuovi impianti, ha proposto ipotesi di tipo architettonico comunque utili a identificarne la fattibilità. Si ritiene tuttavia che le opere architettoniche di mitigazione dell'impatto visivo percepibile, siano chiaramente sviluppate a livello di progettazione definitiva ad integrazione degli elaborati che devono accompagnare lo Studio di Impatto Ambientale secondo quanto previsto dalle norme in materia.*

*Alla luce di quanto richiamato si chiede di voler completare il riscontro dei contenuti dei pareri di Arpa.*

*Allo stato attuale, è comunque possibile valutare che lo Studio di Impatto Ambientale evidenzia la presenza di alcuni impatti negativi residui, in particolare:*

- *di natura temporanea, sino alla completa dismissione dei vecchi impianti e per le attività di cantiere;*
- *definitivi, legati al maggior ingombro visivo dei nuovi impianti a causa di elementi percettivi negativi;*

*E' necessario pertanto prevedere idonee misure di compensazione, ovvero interventi anche no strettamente collegati all'opera che devono essere realizzati per equilibrare gli impatti residui non mitigabili.*



*Nel merito si rappresenta quanto segue:*

- *per la riqualificazione ambientale e la formazione di neo-ecosistemi compensativi si propone:*

1. *la creazione di una zona boscata di congrua estensione nel territorio del Comune di Taranto, in aree private disponibili e/o in aree pubblicate individuate dagli Enti locali. Dovrà a tal fine essere predisposto un progetto definitivo di rimboschimento, che definisca essenze autoctone, numero di impianti annuo, ecc. impegnandosi per un periodo congruo a garantire lo sviluppo ed il mantenimento:*

2. *la pulizia di un tratto di Costa del Comune di Taranto secondo un protocollo di intesa da definirsi con gli Enti Locali;*

- *nell'ambito di interventi di riassetto urbanistico di propone:*

3. *La realizzazione e la gestione di aree a verde (buffer di idonea profondità) con alberi d'alto fusto lungo il perimetro dello stabilimento.*

4. *La migliore progettazione della viabilità di accesso allo stabilimento (es. sovrappassi/sot-topassi rotatorie ecc.)*

*Siano valutate altresì ipotesi di interventi di compensazione socio-culturale su proposta degli Enti Locali.*

*Le opere di mitigazione dovranno far parte integrante del progetto definitivo dell'intervento e andranno a realizzate contestualmente ad esso, secondo un cronoprogramma da definirsi. Le opere di mitigazione di che trattasi dovranno essere realizzate secondo le migliori tecniche, minimizzando gli impatti a parità di risultato tecnico-funzionale e naturalistico ... omissis...*

*Il progetto delle opere di mitigazione dovrà simulare gli scenari di trasformazione del sistema naturalistico-paesistico ambientale.*

*L'entità degli interventi potrà essere valutata attraverso la predisposizione di un vero e proprio bilancio ambientale che indichi e quantifichi le reali entità degli effetti delle trasformazioni sul sistema naturalistico-paesistico ambientale. Le compensazioni dovranno essere preferibilmente localizzate in aree immediatamente vicine all'intervento proposto [...]"*

Rispetto tale parere, la Ditta istante si impegnava a riscontare lo stesso con le dovute integrazioni

documentali e comunque precisava, fra l'altro, quanto segue: in merito al punto 1) i dati richiesti erano alla base delle simulazioni presentate nel SIA e nelle integrazioni aggiuntive del Marzo 2011, le stesse sarebbero state prontamente rese disponibili nella forma della richiesta. In merito al punto 2) il dato della deposizione cumulata totale annua di polveri era riportato a pag. 7 delle integrazioni del Marzo 2011 e anche in tal caso la Ditta si impegnava a fornirlo nelle forme e nei dettagli richiesti dall'ARPA. Circa il 3° punto la Ditta si rifaceva a quanto detto precedentemente circa le osservazioni formulate dal Comune di Taranto.

Circa le misure di compensazione, la Ditta si impegnava ad aprire tavolo tecnico di confronto con l'obiettivo di definire le opportune misure di compensazione. L'Amministrazione Comunale concordava con l'esigenza di prevedere tali intervento compensativi e a tale proposito si impegnava a frasi promotrice delle misure di compensazione ritenute utili per la compensazione degli impatti. Si proponeva che tale tavolo fosse coordinato dalla Provincia di Taranto e che lo stesso fosse convocato entro Maggio p.v.

Anche la Provincia di Taranto formulava alcune osservazioni, in aggiunta a quelle formulate da ARPA, ed in particolare:

- si rinnovava la richiesta di ridurre l'impatto visivo del silo clinker e dei sili cemento, ovvero di fornire i motivi dell'impossibilità della loro riduzione anche con riferimento all'analisi costi e benefici che non risultava contemplare ancora tali eventualità.

Circa questo punto il Gestore affermava che da approfondimenti tecnici sviluppati con il potenziale fornitore è emerso che le quote indicate sono quelle minime compatibili con il tipo di tecnologia e di dimensionamento dell'impatto e peraltro verranno mantenute anche laddove lo sviluppo del progetto dovesse richiedere volumi di stoccaggio superiori e in tal caso gli stessi verranno ottenuti solo attraverso un leggero incremento del diametro.

- si chiedevano ulteriori approfondimenti tesi a comprendere se gli effetti dell'incremento del traffico fossero stati computati nelle risultanze della mappatura della qualità dell'aria.

- si richiedeva di fornire esaustivi chiarimenti circa eventuali fenomeni di bioaccumulazione.

A tal fine la Ditta affermava che, come da verbale allegato alle integrazioni del Marzo 2011, è stato definito un protocollo tecnico con ARPA che è in fase di esecuzione secondo le metodologie e le tempistiche ivi concordate.

La Ditta, comunque, si impegnava a fornire chiarimenti per iscritto nelle forme richieste dalla Provincia.

Dopo tale dibattito, i presenti decidevano di chiedere i lavori: *“dando atto che allo stato non si sono riscontrati sostanziali motivi ostativi alla pronuncia di compatibilità ambientale del progetto in esame, fatti salvi gli adempimenti richiesti dagli Enti competente, nonché le osservazioni e prescrizioni che saranno dagli stessi eventualmente formulati anche alla luce del presente verbale”*.

Il verbale della seconda riunione di Conferenza dei Servizi veniva trasmesso a tutti i contenuti con nota prot. prov.le n° 34449/P del 25.05.2011.

La Ditta istante trasmetteva la richiesta asseverazione - resa ai sensi del DPR 445/2000 - con nota prot. 0151 DIS/TA-za del 22.04.2011, acquisita in pari data al n° di prot. 26629/A (perfezionata con nota prot. 0232 DIS/TAZ-za del 01.07.2011, acquisita in pari data al n° di prot. 43150/A).

Con nota prot. 2625/SISP del 03.05.2011, acquisita al prot. Prov.le n° 28874/A del 04.05.2011 perveniva, nell'ambito del procedimento *de quo* parere dell'ASL Ta/1 - Dipartimento di Prevenzione - SISP che, di seguito, si riporta *“...omissis... questo Servizio:*

- *esamina la documentazione trasmessa;*
- *tenuto conto del contesto ambientale*
- *richiamato il regolamento regionale n° 6/2008 relativo alla dotazione del PRQA e fermo restando il rispetto dei relativi obblighi ed obiettivi.*
- *Fermo restando altresì il rispetto dei limiti di emissione previsti dalla vigente legislazione statale e regionale;*
- *fatte salve le valutazioni e verifiche tecniche da parte dell'autorità competente in ordine alla effettiva adozione delle migliori tecniche disponibili;*
- *fatte salve le verifiche e le valutazioni tecniche da parte di ARPA in ordine alla dichiarata riduzione delle emissioni in atmosfera e ricadute al suolo anche con riferimento ai microinquinanti;*

- *fatte salve le eventuali prescrizioni e determinazioni derivanti dal procedimento in tema di bonifiche dei siti inquinati in quanto area ricadente nella perimetrazione SIN.*
- *osservato ad evidenziata l'opportunità ai fini di una valutazione e monitoraggio di eventuali fenomeni di bioaccumulazione, che venga prescritto con periodicità (annuale) l'esecuzione di componimenti di matrici ambientali, da concordarsi con ARPA, su ambiti da quest'ultima giudicati sensibili alla ricaduta degli inquinanti; per quanto di competenza ed esclusivamente sotto il profilo igienico-sanitario, esprime parere favorevole [...]*

Con nota prot. 30678/P del 12.05.2011, gli Enti partecipanti alla Conferenza dei Servizi venivano convocati al tavolo Tecnico per la definizione delle compensazioni ambientali, che si teneva il 18 Maggio 2011. Al tavolo oltre che la Provincia, era presente il Comune di Taranto e l'ARPA Puglia. Risultava assente SISP.

Nel corso del tavolo tecnico, venivano presentate alcune ipotesi di interventi compensativi; dopo ampia discussione il Gestore si riservava di valutare le ipotesi formulate, proponendo eventuali alternative. Il verbale del tavolo tecnico veniva trasmesso a tutti gli Enti invitati con nota prot. 34439/P del 25.05.2011.

Con nota 182 DIS/TA-za del 18/05/2011 acquisita in pari data al prot. prov.le n° 32617/A, inviata a tutti gli Enti coinvolti, la Ditta istante forniva riscontro ai rilievi mossi dagli stessi in sede della seconda riunione di Conferenza dei Servizi del 21.04.2011. In tale documento, il Gestore forniva fra l'altro i seguenti chiarimenti: riduceva la tempistica della dismissione dai 55-56 mesi inizialmente previsti a 36 mesi; presentava tavole di progetto aggiornate con le opere di mascheramento architettonico.

In seguito al tavolo del 18/05/2011 ed ad un incontro istituzionale tenutosi il 07/06/2010, con nota prot. 0272 DIS/TA -za del 02.08.2011, acquisita in pari data al prot. Prov.le n. 50379/A, la Ditta istante consegnava documenti contenente la ricomposizione degli impatti, bilancio ambientale complessivo e proposta di misure di compensazione. A tal proposito, al punto 5 del documento il Gestore proponeva i seguenti interventi compensativi.

- *“la fornitura e piantumazione di cento nuovi alberi di altro fusto di medio sviluppo, scelti prevalentemente nell’ambito delle piante autoctone o naturalizzate nella fascia climatica del tessuto urbano comunale e che saranno posizionati in zone su richiesta del Comune di Taranto;*
- *rifacimento del manto della pista di atletica e delle pedane dell’impianto sportivo “Camposcuela” nel Quartiere Salinella;*
- *verifica di fattibilità ed eventuale miglioramento della viabilità di accesso allo stabilimento nel tratto di allaccio alla strada statale 106 Jonica con possibile realizzazione di un rondò di canalizzazione del traffico in area Cementir.*

*Le tempistiche di realizzazione e le specifiche di dettaglio degli interventi sopra menzionati saranno concordati con il Comune.”*

Con nota prot. 117542 del 29.07.2011, acclarata al prot. prov.le n. 52161/A del 10.08.2011, il Comune di Taranto inviava il proprio parere favorevole nell’ambito della procedura *de qua*.

Inoltre, il medesimo Comune, con nota prot. 493 del 23.08.2011 acclarata in pari data al prot. prov.le n° 53249/A rappresentava quanto segue: *“Con riferimento alla nota prot. n. 0272 DIS/TA-za del 02 Agosto 2011 della Cementir Italia s.r.l., si esprime parere favorevole alle misure di compensazione proposte al punto 5 del progetto di Ricomposizione degli Impianti Ambientali del Luglio 2011, a condizione che la tempistica degli interventi previsti sia immediata e cioè che i lavori possano iniziare già nel mese di Settembre p.v.”*

Tutto quanto sopra esposto, si sottopone alle determinazioni del Dirigente del Settore, al fine dell’adozione del provvedimento consequenziale.

Il Funzionario Tecnico  
Emiliano Morrone

**IL DIRIGENTE RESPONSABILE  
DEL SETTORE**

**Letta e fatta propria** la relazione che precede;

**Vista ed esaminata** la documentazione in atti;

**Visto** il D.lgs. 18 agosto 2000, n. 267 ed in particolare l’art. 107;

**Visti** gli artt. 4 e 17 del D.lgs. 165/2001;

**Vista** la L.7 agosto 1990, n. 241 e ss.mm.ii.;

**Visto** il Decreto Legislativo n. 152 del 3 aprile 2006, parte II;

**Vista** la Legge Regionale n. 11 del 12 aprile 2001;

**Vista** la L.R. 17 del 18.06.2007;

**Visto** il D.lgs. del 133/2005 e il D.M. 5.02.1998;

**Viste** le BAT e BREFs applicabili al progetto in esame;

**Visti** i pareri degli Enti coinvolti nel procedimento;

**Visto** lo Statuto provinciale;

**Visto** il Regolamento di Organizzazione e di Funzioni della Dirigenza dell’Ente;

**Visto** il Regolamento provinciale per la disciplina delle funzioni amministrative nelle materie ambientali, approvato con Delibera di Consiglio Provinciale n. 80 del 30.11.2009;

**DETERMINA**

1. **di ritenere** - per tutte le motivazioni con tutte le prescrizioni/condizioni espresse in narrativa disposte dagli ENTI/Amministrazioni interessate/e, che qui si intendono integralmente riportate e che fanno parte integrante e sostanziale della presente determinazione - **compatibile dal punto di vista ambientale** il *“Progetto di Sostituzione della Linea Clinker e di Riqualificazione della Sezione di Macinazione e Stoccaggio”* proposto dalla CEMENTIR ITALIA s.r.l. avente sede legale in Roma, Corso Francia, 200 e stabilimento produttivo in Taranto ubicato presso S.S. 106 Litoranea Jonica km 490+395.

2. di stabilire che il proponente deve attenersi alle seguenti ulteriori prescrizioni:
  - 2.1 il proponente deve mettere in atto tutte le opere di mitigazione e compensazione ambientale descritte nella documentazione tecnica agli atti, nonché identificate in narrativa. Le stesse, dovranno essere realizzate secondo le migliori tecniche, minimizzando gli impatti a parità di risultato tecnico-funzionale e naturalistico;
  - 2.2 la dismissione dei vecchi impianti dovrà avvenire secondo il cronoprogramma presentato dalla ditta con nota prot. prov.le n° 32617/A del 18.05.2011;
  - 2.3 in fase di cantiere, siano prese tutte le misure idonee a ridurre la produzione di polvere (imbibizione delle aree di cantiere, predisposizione di barriere antipolvere), le emissioni acustiche (uso di silenziatori, barriere antirumore, unitamente a tutte le misure riportate nella documentazione agli atti) ed odorose, al fine di limitare disturbi di qualsiasi natura; inoltre la gestione delle terre e rocce da scavo avvenga in conformità alla vigente normativa regionale e nazionale;
  - 2.4 il coincenerimento del CSS sia effettuato nel totale rispetto del D.Lvo. 133/05; inoltre le emissioni dal forno all'uopo dedicato dovranno rispettare i limiti previsti dal succitato decreto. In ogni caso è fatto salvo il rispetto della normativa di settore per tutte le emissioni generate dal progetto di che trattasi, ivi compresa l'ulteriore riduzione del 20% prevista dalla L.R. 7/99;
  - 2.5 ai sensi dell'art. 28 del D.lgs. 152/2006, il proponente dovrà redigere il Piano di Monitoraggio degli impatti. Tale Piano dovrà essere approvato da ARPA Puglia. Ad ogni buon conto, si specifica che il piano dovrà *in primis* garantire la verifica, nelle diverse fasi realizzazione, esercizio, ecc., dei parametri di progetto e delle relative perturbazioni ambientali (livelli delle emissioni, rumorosità, ecc.); il controllo degli effetti, nello spazio e nel tempo, sulle componenti ambientali, nonché il controllo dell'effettiva realizzazione delle misure di mitigazione e compensazione previste. A valle

delle stesse, il Gestore dovrà comunque fornire relazione tecnica, corredata da documentazione fotografica, che dimostri l'effettiva realizzazione di tali opere.

Sempre nello stesso Piano, il Gestore dovrà, relativamente alla messa in esercizio e alla messa a regime del coincenerimento del CSS, definire preliminarmente - con l'ausilio di ARPA Puglia - un protocollo di monitoraggio intensivo del processo e delle emissioni per un periodo continuativo di marcia controllata di durata non inferiore a dieci giorni, decorrenti dalla messa a regime dell'impianto. Nel Piano saranno, altresì, dettagliate le verifiche tecniche per valutare la piena conformità al D.Lvo. 133/05 ed anche eventuali fenomeni di bioaccumulazione. Il Gestore, a tal fine, deve proseguire l'iter già avviato con verbale del 17.12.2010, allegato alla documentazione acquisita al prot. prov.le n. 18219/A del 23.03.2011.

Una volta approvato, tale Piano dovrà essere trasmesso a questo Settore.

- 2.6 le attività inerenti il recupero dei rifiuti (R5) devono essere effettuate nel rispetto di tutto quanto stabilito dal D.M. 05.02.1998 e ss.mm.ii. Circa le emissioni generate da tali attività è fatto salvo quanto previsto dall'Allegato 1 Suballegato 2 del citato Decreto. In ogni caso, l'Azienda, dovrà rispettare i limiti più restrittivi, anche con riferimento a quanto previsto dalle BAT di settore, comprendendo l'ulteriore riduzione del 20% prevista dalla L.R. 7/99;
- 2.7 il proponente deve predisporre opportuni controlli atti a verificare che la qualità del clinker prodotto sia conforme alla normativa vigente;
- 2.8 il richiedente dovrà assicurare che lo smaltimento/recupero dei rifiuti (sia prodotti in fase di demolizione, che in fase di esercizio) avvenga prioritariamente nel rispetto del principio di prossimità, analogamente, dovrà assicurare che l'approvvigionamento del CSS avvenga prioritariamente dall'ATO/1 e, comunque, in ossequio al medesimo principio;



- 2.9 il Gestore dovrà eseguire i controlli sul CSS secondo le modalità riportate nell'elaborato "Protocollo di controllo del CDR" allegato al SIA oggetto del presente provvedimento ed acquisito al prot. prov.le 50771/A dell'11.08.2010. In ogni caso, il CSS dovrà rispondere alla classe minima o superiore NCV 3 - Cl 3 - Hg 5 e rispettare le caratteristiche minime di qualità di cui alla norma UNI 9903-1. Il CSS dovrà inoltre avere le caratteristiche di cui alla norma UNI CENT/TS 15359. In caso di accertata contaminazione e/o inidoneità dei rifiuti da avviare a recupero energetico rispetto ai requisiti di Legge, gli stessi rifiuti dovranno essere avviati a smaltimento;
- 2.10 il proponente dovrà installare un portale di controllo della radioattività per tutti i flussi di rifiuti in ingresso all'impianto;
- 2.11 il proponente dovrà produrre allo scrivente Settore ed all'ARPA Puglia, con cadenza almeno annuale, e comunque in occasione di ampliamenti o modifiche che determinano una variazione significativa del livello di rumore, uno studio di impatto acustico firmato e timbrato da tecnico abilitato e competente in acustica, redatto ai sensi della L. 447/1995, della L.R. 3/2002 e di ogni altra normativa applicabile in materia che, partendo dai c.d. "valori di fondo", individui anche i possibili ricettori ambientali e che dimostri il rispetto dei valori limite di rumorosità previsti dalla normativa vigente in materia (DPCM 01/03/1991); è fatto salvo l'adempimento da parte di codesta Società di quanto previsto dall'art. 11 della L.R. 3/2002;
- 2.12 il proponente deve mettere in atto tutte le misure atte a prevenire qualsiasi tipo di incidente; le stesse dovranno essere conformi a quanto previsto dalla normativa vigente e rispondere a criteri costruttivi riconosciuti quali regola dell'arte; in particolare, per quanto concerne l'utilizzo di pet-coke, quale combustibile solido ammesso ai sensi del T.U.A., dovranno essere preventivamente verificate - da parte del Gestore - le caratteristiche indicate alla sezione 2 - Parte II - Allegato X alla Parte V del D.lgs. 152/2006 e ss.mm.ii; dovranno, altresì, essere garantite tutte le necessarie misure di prevenzione al fine di eliminare il rischio di esplosione derivante dall'utilizzo del pet-coke;
- 2.13 le strumentazioni effettuate per effettuare i campionamenti ed i controlli devono essere periodicamente mantenuti a cura del Gestore, tenuti in perfetta efficienza e rispondere a criteri costruttivi riconosciuti quali regola dell'arte;
- 2.14 qualunque anomalia di funzionamento od interruzione di esercizio degli impianti di abbattimento, controllo e monitoraggio tali da non garantire la salvaguardia dell'ambiente e della sicurezza deve comportare la sospensione delle relative lavorazioni per il tempo necessario alla rimessa in piena efficienza di tali impianti;
- 2.15 il proponente dovrà realizzare un'idonea schermatura perimetrale del sito mediante la piantumazione di elementi arborei autoctoni d'alto fusto integrati con ulteriori strutture fonoassorbenti al fine della mitigazione dell'impatto acustico e visivo;
3. di precisare che il presente provvedimento viene rilasciato esclusivamente sotto l'aspetto degli impatti ambientali, fa salvi i diritti di terzi e non sostituisce né esonera il soggetto proponente dall'acquisizione di ogni altro parere, autorizzazione, nulla-osta, assenso comunque denominato, previsti per Legge, e necessari al fine dell'inizio delle attività;
4. di precisare che per l'effettivo esercizio dell'impianto, sia rispettato, fra l'altro, quanto previsto dal D.M. 05.02.1998, dalle normative vigenti in materia di disciplina urbanistica, edilizia, gestione rifiuti, tutela della salute dell'uomo e dell'ambiente, rumore, elettromagnetismo, igiene degli ambienti di lavoro, sicurezza, prevenzione incendi e rischi di incidenti rilevanti;
5. di specificare che il presente provvedimento fa salva la positiva conclusione degli adempimenti ex Titolo V alla Parte IV del D.lgs. 152/2006 e ss.mm.ii., di competenza Ministeriale, ivi comprese eventuali prescrizioni rilasciate dall'Autorità competente;

6. di evidenziare che il presente provvedimento non contempla un giudizio sui criteri di dimensionamento delle opere a farsi, né sulle modalità costruttive delle stesse, così come un esame della conformità degli stessi criteri alla normativa nel merito vigente;
7. di stabilire che ogni eventuale incremento della capacità di lavorazione o modifica sostanziale dell'impianto oggetto del presente provvedimento, dovrà essere comunicata a questa Provincia e sottoposto a quanto stabilito dalla Parte II del D.lgs. 152/2006 e L.R. 11/2001;
8. di stabilire che la gestione delle acque reflue avvenga in ottemperanza a quanto previsto dal D.lgs. 152/2006;
9. di stabilire che la ditta dovrà rispettare quanto previsto dalla normativa nazionale e regionale in materia di gestione e smaltimento delle acque meteoriche; l'utilizzo dei pozzi deve avvenire, inoltre, nel totale rispetto del vigente Piano di Tutela delle Acque;
10. di stabilire che, al termine della vita utile dell'impianto, il proponente dovrà provvedere a sua cura e spese alla completa dismissione dello stesso, ripristinando lo stato dei luoghi;
11. di evidenziare che resta ferma ogni responsabilità civile e penale in tema di eventuali danni ambientali a carico dell'Amministratore Unico e Legale Rappresentante della Società;
12. di notificare il presente provvedimento alla CEMENTIR ITALIA S.r.l., sede legale Corso Francia 200, 00191 Roma, nella persona del legale rappresentante P.T. della Società;
13. di evidenziare che il presente provvedimento sarà trasmesso a cura del Settore Ecologia ed Ambiente agli Enti interessati (Regione Puglia, ARPA Puglia, Comune di Taranto, ASL TA/1 - Dipartimento di Prevenzione - SISP) per i provvedimenti consequenziali di loro competenza;
14. di far pubblicare, a cura del proponente, un estratto del presente provvedimento su un quo-

tidiano nazionale e su un quotidiano locale diffuso nel territorio interessato, ai sensi dell'art. 13, comma 3, L.R. n. 11/2001 e sul B.U.R.P. ai sensi dell'art. 27 del D.lgs. 152/2006, dandone successivamente evidenza a questo Settore;

15. di dare atto che il presente provvedimento non comporta impegno di spesa;
16. di evidenziare che le opere di che trattasi devono essere realizzate entro cinque anni dalla pubblicazione del presente provvedimento, ai sensi dell'art. 26 del D.lgs. 152/2006; trascorso tale termine, salvo proroga concessa su istanza del proponente, dall'autorità competente che ha emanato il provvedimento, la procedura di V.I.A. va reiterata;
17. di specificare che avverso il presente provvedimento è ammesso, entro 60 giorni dalla notifica, ricorso al Tribunale Amministrativo Regionale, ovvero, in alternativa, entro 120 giorni, al Presidente della Repubblica.

Il Dirigente del Settore  
Avv. Angelo Raffaele Borgia

---

SOCIETA' DELTA TV

**Richiesta autorizzazione attività di trasferimento impianto stazione emittente.**

“La scrivente Società “Delta TV S.p.a.” con Sede Legale in Casamassima (BA) c/o il Baricentro sulla S.S. 100 Km. 18, lotto 9/b Mod. 7, nella persona del sig. Chiossone Giacomo, nato a Genova il 24/09/1940 e residente in Casamassima c/o Barialto alla Via Alessandro Algardi nr.6, in qualità di Amministratore Unico della succitata Società in forza di Assemblea ordinaria dei Soci del 22/05/2009, ha inoltrato al Comune di Corato in data 31/05/2011, regolare Richiesta di Autorizzazione ai sensi e per gli effetti degli artt. 87 e ss. D.Lgs. 259/03 nonché dell'art.9 comma 2 della legge Regione Puglia nr.5 del 08/03/2002 per l'inizio delle attività di trasferimento dell'impianto

nr.° 123 CH 52/UHF dalla vecchia stazione emittente in Località Monte Faraone, Andria, alla nuova a realizzarsi presso il traliccio esistente lungo la Strada Esterna Monte Ripanno, Corato, di proprietà della "SAF S.r.l."

L'intervento verrà eseguito c/o l'esistente traliccio su terreno iscritto al N.C.T. di Corato (BA) al foglio 61 particella 1530, come da progetto allegato comprensivo di RELAZIONE TECNICA. L'intervento consiste nella modifica di alcune antenne trasmissive esistenti adeguandole alle nuove caratteristiche tecniche quali:

1. potenza del Tx pari a 0.250 KW;

2. sistema radiante composto da nr.008 pannelli marca "IRTE" mod. I230H azimuth 313° e inclinazione di 2,5° e da nr.008 pannelli marca "IRTE" mod. I230H azimuth 32° e inclinazione di 3,5°;
3. polarizzazione orizzontale."

La richiesta è stata effettuata anche all'Ufficio ARPA competente ai fini della relativa pronuncia."

Delta TV SpA

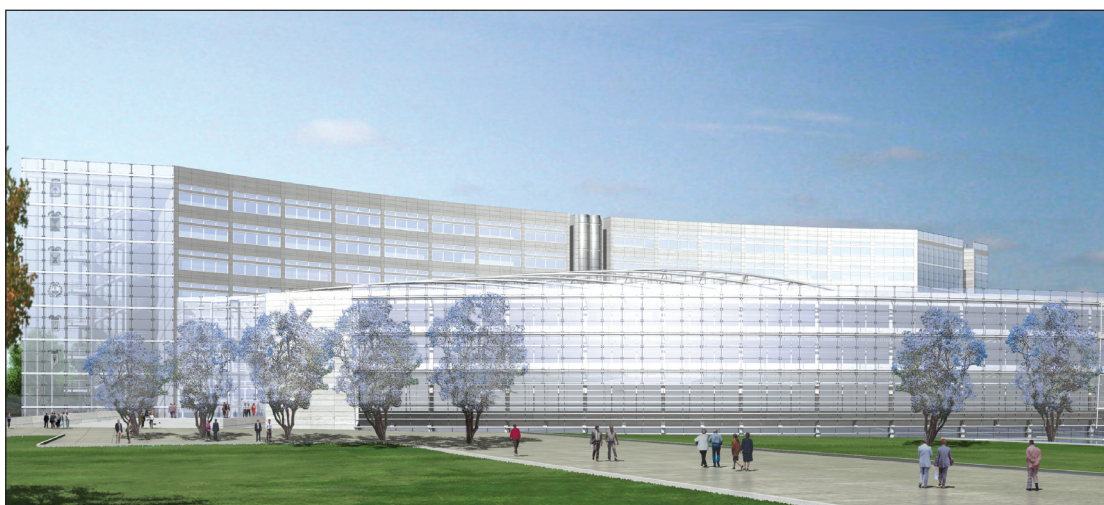

*Progetto nuova sede Consiglio Regionale*



**BOLLETTINO**  **UFFICIALE**  
**DELLA REGIONE PUGLIA**

*Direzione e Redazione:* Lungomare Nazario Sauro, 33 - 70121 Bari

Tel. 0805406317 - 6372 / fax 0805406379

*Abbonamenti:* 0805406376

*Sito internet:* <http://www.regione.puglia.it>

*e-mail:* [burp@regione.puglia.it](mailto:burp@regione.puglia.it)

*Direttore Responsabile*     **Dott. Antonio Dell'Era**