

REPUBBLICA ITALIANA

BOLLETTINO  **UFFICIALE**
DELLA REGIONE PUGLIA

Poste Italiane S.p.A. - Spedizione in Abbonamento Postale - 70% - DCB S1/PZ

Anno XLII

BARI, 14 OTTOBRE 2011

N. 161



Sede Presidenza Giunta Regionale

Atti regionali

Il Bollettino Ufficiale della Regione Puglia si pubblica con frequenza infrasettimanale ed è diviso in due parti.

Nella parte I sono pubblicati:

- a) sentenze ed ordinanze della Corte Costituzionale riguardanti leggi della Regione Puglia;
- b) ricorsi e sentenze di Organi giurisdizionali che prevedono un coinvolgimento della Regione Puglia;
- c) leggi e regolamenti regionali;
- d) deliberazioni del Consiglio Regionale riguardanti la convalida degli eletti;
- e) atti e circolari aventi rilevanza esterna;
- f) comunicati ufficiali emanati dal Presidente della Regione e dal Presidente del Consiglio Regionale;
- g) atti relativi all'elezione dell'Ufficio di Presidenza dell'Assemblea, della Giunta regionale, delle Commissioni permanenti e loro eventuali dimissioni;
- h) deliberazioni, atti e provvedimenti generali attuativi delle direttive ed applicativi dei regolamenti della Comunità Europea;
- i) disegni di legge ai sensi dell'art. 8 della L.R. n. 19/97;
- j) lo Statuto regionale e le sue modificazioni;
- k) richieste di referendum con relativi risultati;
- l) piano di sviluppo regionale con aggiornamenti o modifiche.

Nella parte II sono pubblicati:

- a) decreti ed ordinanze del Presidente della Giunta regionale;
- b) deliberazioni della Giunta regionale;
- c) determinazioni dirigenziali;
- d) decreti ed ordinanze del Presidente della Giunta regionale in veste di Commissario delegato;
- e) atti del Difensore Civico regionale come previsto da norme regionali o su disposizioni del Presidente o della Giunta;
- f) atti degli Enti Locali;
- g) deliberazioni del Consiglio Regionale;
- h) statuti di enti locali;
- i) concorsi;
- j) avvisi di gara;
- k) annunci legali;
- l) avvisi;
- m) rettifiche;
- n) atti di organi non regionali, di altri enti o amministrazioni, aventi particolare rilievo e la cui pubblicazione non è prescritta.

INSERZIONI

Gli atti da pubblicare devono essere inviati almeno 3 giorni prima della scadenza del termine utile per la pubblicazione alla Direzione del Bollettino Ufficiale - Lungomare N. Sauro, 33 - 70121 Bari.

Il testo originale su carta da bollo da € 14,62 salvo esenzioni di legge, deve essere corredato da 1 copia in carta uso bollo, dall'attestazione del versamento della tassa di pubblicazione prevista e da 1 copia in formato elettronico firmata con procedura digitale.

Gli avvisi da pubblicare ai sensi della L.R. n. 11/2001 sono gratuiti.

L'importo della tassa di pubblicazione è di € 154,94 oltre IVA al 20% (importo totale € 185,93) per ogni inserzione il cui contenuto non sia superiore, nel testo, a quattro cartelle dattiloscritte pari a 100 righe per 60 battute (o frazione) e di € 11,36 oltre IVA (importo totale € 13,63) per ogni ulteriore cartella dattiloscritta di 25 righe per 50 battute (o frazione).

Il versamento deve essere effettuato sul c/c/p n. **60225323** intestato a **Regione Puglia - Tasse, Tributi e Proventi regionali - Codice 3119**.

Non si darà corso alla pubblicazione senza la predetta documentazione.

ABBONAMENTI

L'abbonamento, esclusivamente annuo, è di € 134,28 da versare su c/c/p n. **60225323** intestato a **Regione Puglia - Tasse, Tributi e Proventi regionali - Codice 3119**.

I versamenti effettuati entro il 15° giorno di ogni mese avranno validità dal 1° giorno del mese successivo, mentre i versamenti effettuati dopo il 15° giorno e comunque entro il 3° giorno di ogni mese avranno validità dal 15° giorno del mese successivo.

Costo singola copia € 1,34.

Il Bollettino Ufficiale è in vendita presso:

Libreria Piazza - Piazza Vittoria, 4 - Brindisi;

Libreria Patierno Antonio - Via Dante, 21 - Foggia;

Libreria Casa del Libro - Mandese R. - Viale Liguria, 80 - Taranto.

SOMMARIO

“Avviso per i redattori e per gli Enti:

Il Bollettino Ufficiale della Regione Puglia si attiene alle regole della Legge 150/2000 per la semplificazione del linguaggio e per la facilitazione dell'accesso dei cittadini alla comprensione degli atti della Pubblica Amministrazione. Tutti i redattori e gli Enti inserzionisti sono tenuti ad evitare sigle, acronimi, abbreviazioni, almeno nei titoli di testa dei provvedimenti”.

PARTE SECONDA

Atti regionali

DETERMINAZIONE DEL DIRIGENTE SERVIZIO FORMAZIONE PROFESSIONALE 7 ottobre 2011, n. 1781
P.O. PUGLIA - F.S.E. 2007/2013 - Obiettivo Convergenza - approvato con Decisione C(2007)5767 del 21/11/2007 (2007IT051PO005) Asse V - Transnazionalità e Interregionalità - Avviso n. 1/2011 - “Catalogo Interregionale Alta Formazione” - Approvazione esiti della valutazione delle richieste di voucher.

Pag. 29874

DETERMINAZIONE DEL DIRIGENTE SERVIZIO FORMAZIONE PROFESSIONALE 11 ottobre 2011, n. 1786

P.O. PUGLIA - F.S.E. 2007/2013 - Ob. 1 Convergenza approvato con Decisione C(2007)5767 del 21/11/2007 (2007IT051PO005) Asse IV - Capitale Umano - Avviso n. 5/2011 - “Diritti a scuola”: adozione avviso e impegno di spesa.

Pag. 30044

DETERMINAZIONE DEL DIRIGENTE SERVIZIO FORMAZIONE PROFESSIONALE 12 ottobre 2011, n. 1787

P.O. PUGLIA F.S.E. 2007/2013 - Obiettivo 1 Convergenza - approvato con Decisione C(2007)5767 del 21/11/2007 (2007IT051PO005) - Asse IV - Capitale Umano: Avviso Pubblico n. 19/2009 (RITORNO AL FUTURO - BORSE DI RICERCA) - Rettifica e Scorrimento delle Graduatorie approvate con DD 971 del 06/07/2010 pubbl. sul BURP n. 121 del 15/07/2010 - Impegno di spesa.

Pag. 30078

PARTE SECONDA

Atti regionali

DETERMINAZIONE DEL DIRIGENTE SERVIZIO FORMAZIONE PROFESSIONALE 7 ottobre 2011, n. 1781

P.O. PUGLIA - F.S.E. 2007/2013 - Obiettivo Convergenza - approvato con Decisione C(2007)5767 del 21/11/2007 (2007IT051PO005) Asse V - Transnazionalità e Interregionalità - Avviso n. 1/2011 - “Catalogo Interregionale Alta Formazione” - Approvazione esiti della valutazione delle richieste di voucher.

Il giorno 7 ottobre 2011 in Bari, nella sede del Servizio Formazione Professionale

LA DIRIGENTE DELLA STRUTTURA

VISTI gli artt. 4, 5 e 6 della Legge Regionale n.7/97;

VISTA la deliberazione della Giunta Regionale n.3261/98;

VISTI gli artt. 4 e 16 del D.lgs 165 del 30/03/2001;

VISTO l'art. 32 della legge 18 giugno 2009, n. 69, che prevede l'obbligo di sostituire la pubblicazione tradizionale all'Albo ufficiale con la pubblicazione di documenti digitali sui siti informatici;

VISTO l'art. 18 del Dlgs 196/03 “Codice in materia di protezione dei dati personali” in merito ai principi applicabili ai trattamenti effettuati dai soggetti pubblici;

RITENUTO di dover provvedere in merito, con l'adozione della presente decisione finale, in quanto trattasi di materia ricadente in quella di cui all'art. 5, comma 1, della richiamata L.R. n. 7/1997.

Sulla base dell'istruttoria espletata dal funzionario istruttore, dalla quale emerge quanto segue:

Con Atto Dirigenziale n. **861 del 29/04/2011**, pubblicato nel **BURP n. 69 del 05/05/2011**, il Servizio Formazione Professionale ha approvato l'**Avviso n. 1/2011 “Catalogo Interregionale Alta Formazione”**, teso a favorire l'accesso a percorsi formativi finalizzati al reinserimento lavorativo ed alla permanenza nel mercato del lavoro, nonché andare incontro alla domanda di mobilità interregionale, valorizzando le scelte individuali e rispondendo alle aspettative delle persone attraverso assegni formativi (voucher).

L'Avviso, finanziato con risorse dell'Asse V “Transnazionalità e Interregionalità” del P.O. Puglia FSE 2007/2013, ha previsto per l'ammissione di organismi e offerte formative e per l'erogazione di assegni formativi (voucher), la **disponibilità finanziaria di euro 3.000.000,00**.

Giova premettere che trattandosi di un Avviso interregionale sperimentale, condiviso e attuato contemporaneamente in tutte le Regioni aderenti all'iniziativa, le procedure attuative descritte nel medesimo, sono state supportate da una Assistenza Tecnica nazionale che ha messo a sistema una metodologia *on line* sia per la presentazione delle domande da parte degli Organismi di Formazione e delle relative offerte, di cui alla sez. A dell'Avviso, sia per l'accesso agli assegni formativi (voucher) di cui alla sez. B dell'Avviso.

Con Atto dirigenziale n. N. 1368 del 4 luglio 2011 sono state approvate le risultanze istruttorie per l'ammissione al citato Catalogo Interregionale, riferite alla **sez. A** dell'Avviso 1/2011 - **art.3 “Requisiti di ammissibilità degli Organismi di formazione” e art.4 “Requisiti di ammissibilità delle offerte formative”**, svolte in ottemperanza al contenuto degli art. 3, 4, 5, 6 dell'avviso richiamato.

La **sez. B dell'Avviso 1/2011** - dedicata ai **VOUCHER FORMATIVI** - prevedeva, all'art. 14, “*Modalità e termini di presentazione della domanda di voucher*”, che i soggetti in possesso di requisiti previsti, potevano fare richiesta di assegnazione di voucher registrandosi al portale del Catalogo Interregionale all'indirizzo **www.altaformazioneinrete.it**, compilare on line la domanda di assegnazione del voucher ed effettuare l'upload della documentazione richiesta, **a partire dalle ore 9,00 del 4 luglio 2011 ed entro le ore 18,00 del 4 agosto 2011**.

Prevedeva, altresì, che la consegna cartacea della domanda, sottoscritta con allegata fotocopia semplice, dovesse pervenire *brevi manu* o tramite raccomandata A/R o corriere espresso, a pena di esclusione, **entro le ore 13,00 del giorno 12 agosto 2011**, presso l'Ufficio preposto della Regione Puglia.

L'Istruttoria di ammissibilità e la valutazione di merito delle istanze pervenute per l'assegnazione dei voucher di alta formazione, come previste dagli art. 14 e 15 dell'Avviso 1/2011, sono state effettuate da un apposito Nucleo regionale interno al Servizio, nominato con Atto Dirigenziale n. 1632 del 14/09/2011 e successivo atto dirigenziale integrativo n. 1754 del 27/09/2011, che ha operato sulla base delle procedure e dei criteri indicati agli artt. 10-16 del medesimo Avviso.

Alla data del 05/08/2011, successivamente alla chiusura dei termini consentiti per l'invio dell'istanza *on line* tramite il portale www.altiformazioneinrete.it, risultavano pervenute a sistema 4.248 domande.

Il Nucleo di valutazione ha definito i risultati della valutazione predisponendo gli elenchi di seguito riportati:

- Elenco soggetti laureati - istanze ammissibili, con relativo punteggio;
- Elenco soggetti diplomati - istanze ammissibili, con relativo punteggio;
- Elenco soggetti laureati e diplomati - istanze non ammissibili.

Le risorse messe a disposizione ammontano complessivamente ad **euro 3.000.000,00** ripartite in base al titolo di studio del candidato, secondo le percentuali indicate nella tabella seguente:

<i>dotazione finanziaria complessiva</i>	<i>laureati</i>	<i>diplomati</i>
100%	50%	50%
€ 3.000.000,00	€ 1.500.000,00	€ 1.500.000,00

Fatta salva la possibilità di procedere in caso di economie, alla compensazione tra le due graduatorie, fino alla assegnazione di tutte le risorse finan-

ziarie disponibili, con il presente atto si procede ad **approvare**, nel rispetto di quanto disposto agli artt. 10-16 dell'Avviso 1/2011, **le seguenti graduatorie**, allegate al presente provvedimento, quali parti integranti e sostanziali:

- **la graduatoria dei soggetti laureati ammessi**, contenente le istanze finanziabili e non finanziabili, ammontanti complessivamente a n. 1.978, nella quale si evince che **n. 284 domande di voucher evidenziate e riportate in neretto risultano ammesse a finanziamento** fino alla concorrenza delle risorse disponibili, per un importo complessivo di **euro 1.496.351,17 (Allegato 1)**;
- **la graduatoria dei soggetti diplomati ammessi**, contenente le istanze finanziabili e non finanziabili, ammontanti complessivamente a n. 1.544, nella quale si evince che **n. 284 domande di voucher evidenziate e riportate in neretto risultano ammesse a finanziamento** fino alla concorrenza delle risorse disponibili, per un importo complessivo di **euro 1.498.067,08 (Allegato 2)**;
- **l'elenco dei soggetti laureati e diplomati non ammessi**, ammontanti complessivamente a n. 745 domande di voucher, nel quale sono comprese n. 19 domande pervenute in formato cartaceo ma non presenti a sistema (**Allegato 3**).

Si precisa che l'assegnazione dei voucher è avvenuta in ordine di graduatoria e fino all'esaurimento dei fondi disponibili. In caso di *ex aequo* tra più candidati, l'assegnazione del voucher è avvenuto dando priorità, in ottemperanza a quanto indicato nell'art.15 dell'Avviso 1/2011, al genere e, in caso di ulteriore parità, all'età, con priorità ai soggetti più anziani.

VERIFICA AI SENSI DEL Dlgs 196/03

Garanzie alla riservatezza

La pubblicazione dell'atto all'albo, salve le garanzie previste dalla legge 241/90 in tema di accesso ai documenti amministrativi, avviene nel rispetto della tutela alla riservatezza dei cittadini, secondo quanto disposto dal Dlgs 196/03 in materia di protezione dei dati personali, nonché dal vigente regolamento regionale n. 5/2006 per il trattamento dei dati sensibili e giudiziari.

Adempimenti contabili di cui alla L.R. n. 28/01

- La spesa complessiva di **euro 2.994.418,25** derivante dall'approvazione del presente atto, trova copertura nell'impegno di spesa di euro 3.000.000,00 già assunto con Determinazione Dirigenziale n. **861** del **29/04/2011**.

Visto di attestazione disponibilità finanziaria

Dott.ssa Angela Vincenti

Adempimenti di cui al punto 7 della D.G.R. n. 818/2011:

la spesa derivante dal presente atto sarà erogata nell'esercizio finanziario 2012, salvo diverse disposizioni della Giunta Regionale riferite al Patto di Stabilità interno per l'anno 2011, compatibilmente con i vincoli di finanza pubblica cui è assoggettata la Regione Puglia.

La Dirigente del Servizio
Dott.ssa A. Lobosco

Ritenuto di dover provvedere in merito

DETERMINA

- **di approvare** gli esiti dell'istruttoria tecnica effettuata dal Nucleo di Valutazione regionale costituito con Atto Dirigenziale n. 1632 del 14/09/2011 e successiva integrazione n. 1754 del 27/09/2011, relativi alle istanze pervenute a valere **sull'Avviso pubblico 1/2011 "Catalogo Interregionale Alta Formazione"- sezione B**, come dagli elenchi di seguito riportati:
 - **la graduatoria dei soggetti laureati ammessi**, contenente le istanze finanziabili e non finanziabili, ammontanti complessivamente a n. 1.978, nella quale si evince che **n. 284 domande di voucher evidenziate e riportate in neretto risultano ammesse a finanziamento** fino alla concorrenza delle risorse disponibili, per un importo complessivo di **euro 1.496.351,17 (Allegato 1)**;
 - **la graduatoria dei soggetti diplomati ammessi**, contenente le istanze finanziabili e non finanziabili, ammontanti complessivamente a n. 1.544, nella quale si evince che **n. 284**

domande di voucher evidenziate e riportate in neretto risultano ammesse a finanziamento fino alla concorrenza delle risorse disponibili, per un importo complessivo di **euro 1.498.067,08 (Allegato 2)**;

- **l'elenco dei soggetti laureati e diplomati non ammessi**, ammontanti complessivamente a n. 745 domande di voucher, nel quale sono comprese n. 19 domande pervenute in formato cartaceo ma non presenti a sistema (**Allegato 3**).

- **di dare atto** che la spesa complessiva di **euro 2.994.418,25**, derivante dall'approvazione delle graduatorie di cui al presente provvedimento, trova copertura nell'impegno di spesa di euro 3.000.000,00 già assunto con A.D. n. **861** del **29/04/2011**;
- **di dare atto** che l'assegnazione dei voucher è avvenuta in ordine di graduatoria e fino all'esaurimento dei fondi disponibili. In caso di *ex aequo* tra più candidati, l'assegnazione del *voucher* è avvenuto dando priorità, in ottemperanza a quanto indicato nell'art.15 dell'Avviso 1/2011, al genere e, in caso di ulteriore parità, all'età, con priorità ai soggetti più anziani;
- **di autorizzare** l'Assistenza Tecnica nazionale del progetto alla pubblicazione degli esiti dell'istruttoria di ammissibilità e valutazione delle domande di voucher sul portale del Catalogo Interregionale Alta Formazione, all'indirizzo www.altaformazioneinrete.it;
- di **rinvviare** per quant'altro non espressamente indicato nel presente atto, a quanto stabilito nell'Avviso 1/2011;
- di **rinvviare** a successivi provvedimenti la liquidazione dei voucher finanziati fino alla concorrenza delle risorse disponibili secondo le modalità indicate nell'Avviso 1/2011 e secondo quanto disposto nelle "Norme di erogazione dei voucher" approvate con A. D. n. 1260 del 24/06/2011;
- di **disporre** la pubblicazione nel BURP del presente provvedimento, con i relativi allegati, ai sensi della L.R. n. 13/94, art. 6;

- di **dare atto** che la pubblicazione del presente Atto nel Bollettino Ufficiale della Regione Puglia costituisce unica notifica a tutti gli interessati;

Il presente provvedimento:

- sarà pubblicato nell'albo on line - nelle pagine del sito www.regione.puglia.it;
- è immediatamente esecutivo;
- sarà trasmesso, in copia conforme all'originale, al Servizio Segreterato della Giunta Regionale;
- sarà reso disponibile nel sito ufficiale della Regione Puglia www.regione.puglia.it;

- sarà trasmesso in copia all'Assessore alla Formazione Professionale;
- composto da n. 6 pagine più l'Allegato "1" (composto da n. 67 pagine), l'Allegato "2" (composto da n. 56 pagine), l'Allegato "3" (composto da n. 43 pagine), per complessive n. 172 pagine, è redatto in originale;
- sarà trasmesso ai competenti Uffici del Servizio per gli adempimenti di competenza;

L'Autorità di Gestione
del P.O. Puglia FSE
Dott.ssa Giulia Campaniello

La Dirigente
del Servizio
Dott.ssa Anna Lobosco

POR PUGLIA - F.S.E. 2007/2013 - Ob. Convergenza Asse V - Transnazionalità e Interregionalità - Categoria di spesa 62										
Avviso n. 1/2011 - CATALOGO INTERREGIONALE ALTA FORMAZIONE approvato con A.D. n. 861 del 29/04/2011 pubblicata sul BURP n. 69 del 05/05/2011										
Graduatoria dei soggetti laureati ammessi										
N° ordine	COGNOME	NOME	ID DOMANDA	PUNTEGGIO	FINANZIATO	IMPORTO VOUCHER	RIMBORSO SPESE MOBILITA'	SOMMA PROGRESSIVA		
1	ZAPPIMBULSO	ANNAMARIA	125045	17 SI		4.000,00	0,00	4.000,00		
2	FANELLI	VIVIANA	125454	16 SI		6.000,00	0,00	10.000,00		
3	DELL'OLIO	ROBERTA	127850	16 SI		6.000,00	0,00	16.000,00		
4	LENTINI	MARIA LUISA	97140	16 SI		5.200,00	0,00	21.200,00		
5	AGNUSDEI	LUCIA	106466	16 SI		6.000,00	0,00	27.200,00		
6	DE PASQUALE	STEFANIA	99292	16 SI		6.000,00	0,00	33.200,00		
7	CASAVOLA	MARINA	113447	15 SI		3.000,00	0,00	36.200,00		
8	ANELLI	ELEONORA	126396	15 SI		6.000,00	0,00	42.200,00		
9	ALFANO	GIADA	106689	15 SI		3.000,00	0,00	45.200,00		
10	TRAETTA	MARTA	112398	15 SI		6.000,00	0,00	51.200,00		
11	TATTOLI	PATRIZIA	121801	15 SI		5.000,00	0,00	56.200,00		
12	SCHIRALDI	MARIA TERESA	81689	15 SI		5.000,00	0,00	61.200,00		
13	NANNA	MARIA SANTA	112173	15 SI		6.000,00	0,00	67.200,00		
14	ANTOLINO	GRAZIANA	96768	15 SI		6.000,00	0,00	73.200,00		
15	CASTRIOTA-SCANDERBEG	GIUSI	121780	15 SI		4.800,00	0,00	78.000,00		
16	PIGNATELLI	MARINA	122664	15 SI		5.500,00	0,00	83.500,00		
17	GIROLAMO	MIRIAM	109296	15 SI		6.000,00	0,00	89.500,00		
18	MIGHALI	FILOMENA	121101	15 SI		4.800,00	0,00	94.300,00		
19	PALADINO	MARIANNA	117501	15 SI		6.000,00	0,00	100.300,00		
20	DE PINTO	PASQUA	102715	15 SI		6.000,00	0,00	106.300,00		
21	PELLEGRINO	NUNZIATA	114384	15 SI		6.000,00	0,00	112.300,00		
22	GORGOGNONE	CLAUDIA FRANCESCA	124556	15 SI		6.000,00	0,00	118.300,00		

Allegato 1

N° ordine	COGNOME	NOME	ID DOMANDA	PUNTEGGIO	FINANZIATO	IMPORTO VOUCHER	RIMBORSO SPESE MOBILITA'	SOMMA PROGRESSIVA
23	MARZO	MELANIA	90445	15 SI		5.000,00	0,00	123.300,00
24	MASCIAVÈ	LUCIA	99651	15 SI		6.000,00	0,00	129.300,00
25	BELLOMO	VALERIA	101730	15 SI		6.000,00	0,00	135.300,00
26	CASSONE	ELISABETTA	95507	15 SI		6.000,00	0,00	141.300,00
27	OCCHIOGROSSO	GIOVANNA	88122	15 SI		4.800,00	0,00	146.100,00
28	D'ORIA	ANNA	120550	15 SI		5.800,00	0,00	151.900,00
29	DEFEUDIS	ROBERTA	118257	15 SI		6.000,00	0,00	157.900,00
30	MILIA	FABIANA	115925	15 SI		6.000,00	0,00	163.900,00
31	ANTONACI	DONATELLA	121059	15 SI		4.800,00	0,00	168.700,00
32	SPALLUTO	LORENA	115037	15 SI		6.000,00	0,00	174.700,00
33	BASANISI	VALENTINA	111234	15 SI		4.800,00	0,00	179.500,00
34	MARSELLA	MARZIA	122010	15 SI		6.000,00	0,00	185.500,00
35	BOVE	MAURIZIO	97697	15 SI		6.000,00	0,00	191.500,00
36	PORTALURI	MARINA	119762	14 SI		4.800,00	0,00	196.300,00
37	FERRANTE	DONATA	124128	14 SI		2.500,00	0,00	198.800,00
38	FERRO	VINCENZA	81840	14 SI		4.500,00	0,00	203.300,00
39	LA SORSA	TIZIANA	81409	14 SI		6.000,00	0,00	209.300,00
40	TINELLI	VITIANA	86864	14 SI		6.000,00	0,00	215.300,00
41	PULITÌ	ADRIANA	112737	14 SI		5.520,00	0,00	220.820,00
42	IMBRIANI	FEDERICA	115216	14 SI		6.000,00	0,00	226.820,00
43	FARANO	ANGELA	98996	14 SI		5.000,00	0,00	231.820,00
44	CIAVARELLA	CAROLINA	104574	14 SI		6.000,00	0,00	237.820,00
45	ABRE	PAOLA	124351	14 SI		6.000,00	0,00	243.820,00
46	BONANTE	GIROLAMA	123755	14 SI		6.000,00	0,00	249.820,00
47	PENDINELLI	FRANCESCA	110238	14 SI		4.800,00	0,00	254.620,00
48	CASCIARO	GRAZIA	84442	14 SI		6.000,00	0,00	260.620,00
49	PICCIRILLO	MARIA	97074	14 SI		6.000,00	0,00	266.620,00
50	LAVOPA	FLORIANA	123066	14 SI		6.000,00	0,00	272.620,00
51	FLORA	ANNA	120487	14 SI		5.000,00	0,00	277.620,00
52	BUTTACCHIO	GIOVANNA	83894	14 SI		5.000,00	0,00	282.620,00
53	DE PASCALIS	FRANCESCA	107511	14 SI		3.000,00	0,00	285.620,00
54	MIONE	MICHELA	126080	14 SI		5.500,00	0,00	291.120,00

Allegato 1

N° ordine	COGNOME	NOME	ID DOMANDA	PUNTEGGIO	FINANZIATO	IMPORTO VOUCHER	RIMBORSO SPESE MOBILITA'	SOMMA PROGRESSIVA
55	TINELLI	NUNZIA MARIA	97165	14 SI		6.000,00	0,00	297.120,00
56	LONGO	MARIA SERAFINA	122669	14 SI		4.800,00	0,00	301.920,00
57	DE GIORGI	SERENA	107122	14 SI		4.600,00	426,24	306.946,24
58	LORIZZO	CRISTINA	111481	14 SI		3.000,00	0,00	309.946,24
59	RUPPI	GILDA	127582	14 SI		5.500,00	0,00	315.446,24
60	LETTERE	LUCIANA	122537	14 SI		5.800,00	0,00	321.246,24
61	MAZZARELLA	SIMONA	94818	14 SI		4.500,00	0,00	325.746,24
62	RIZZO	IMMACOLATA	85559	14 SI		3.000,00	0,00	328.746,24
63	ALTIERI	ERNESTA	97050	14 SI		6.000,00	0,00	334.746,24
64	LABIANCA	FRANCESCA	123368	14 SI		5.200,00	0,00	339.946,24
65	LUCIANO	CHIARA	90329	14 SI		5.000,00	0,00	344.946,24
66	DE LORENZIS	LUCIA	119025	14 SI		6.000,00	0,00	350.946,24
67	TORCELLO	VALENTINA	116990	14 SI		6.000,00	0,00	356.946,24
68	ERCOLE	SABA	118275	14 SI		6.000,00	0,00	362.946,24
69	D'ONGHIA	ANTONIETTA	95070	14 SI		6.000,00	0,00	368.946,24
70	CAPUANO	MICHELA	125337	14 SI		6.000,00	0,00	374.946,24
71	VARVARA	NUNZIA VALERIA	86440	14 SI		5.200,00	0,00	380.146,24
72	D'AMATO	DARIA	102439	14 SI		6.000,00	0,00	386.146,24
73	LEONE	BEATRICE	125819	14 SI		6.000,00	0,00	392.146,24
74	LOCONTE	GRAZIA	103566	14 SI		4.800,00	0,00	396.946,24
75	CICARESE	MARINA	128599	14 SI		4.400,00	0,00	401.346,24
76	MUOLO	BARBARA	105473	14 SI		4.000,00	0,00	405.346,24
77	LERARIO	CHIARA	100373	14 SI		4.800,00	0,00	410.146,24
78	COCO	SILVIA	97159	14 SI		5.000,00	0,00	415.146,24
79	PACILLI	VALERIA	99797	14 SI		5.400,00	0,00	420.546,24
80	DE CARNE	DANIELA	89632	14 SI		6.000,00	0,00	426.546,24
81	RIZZELLO	DANIELA	85588	14 SI		4.500,00	0,00	431.046,24
82	NETTI	LOREDANA	88120	14 SI		3.000,00	0,00	434.046,24
83	NUCCIO	ENRICA	95785	14 SI		5.000,00	0,00	439.046,24
84	ERCOLE	SIMONA	118652	14 SI		6.000,00	0,00	445.046,24

Allegato 1

N° ordine	COGNOME	NOME	ID DOMANDA	PUNTEGGIO	FINANZIATO	IMPORTO VOUCHER	RIMBORSO SPESE MOBILITA'	SOMMA PROGRESSIVA
85	FRISARDI	ANNALISA ANTONELLA	120672	14 SI		6.000,00	0,00	451.046,24
86	PERRUCCI	LUCIA	123153	14 SI		5.000,00	0,00	456.046,24
87	ZAZA	MARIALUISA	120718	14 SI		6.000,00	0,00	462.046,24
88	LUCIANO	GIUSEPPINA	93260	14 SI		6.000,00	0,00	468.046,24
89	DIPIERRO	ANTONELLA	98623	14 SI		6.000,00	0,00	474.046,24
90	BIANCA	FABIOLA	124127	14 SI		3.000,00	0,00	477.046,24
91	PALMIERI	MARIANNA	106812	14 SI		5.000,00	0,00	482.046,24
92	PAPAGNI	GRAZIA	121883	14 SI		6.000,00	0,00	488.046,24
93	CASSANELLI	GRAZIA MARIA	101475	14 SI		6.000,00	0,00	494.046,24
94	LISIPPO	ALESSANDRA	110359	14 SI		3.000,00	0,00	497.046,24
95	AVERNA	MARIA	118651	14 SI		5.040,00	0,00	502.086,24
96	GRIECO	GIANPAOLO	109351	14 SI		6.000,00	0,00	508.086,24
97	GHILARDI	DANIELE	126295	14 SI		6.000,00	0,00	514.086,24
98	LACRIOLA	MICHELE	118337	14 SI		5.000,00	702,44	519.788,68
99	DELL'AERA	DANIELE	125762	14 SI		6.000,00	0,00	525.788,68
100	ANDRIULO	PIETRO	117795	14 SI		6.000,00	0,00	531.788,68
101	PALMISANO	GIOVANNI	86472	14 SI		6.000,00	0,00	537.788,68
102	D'AMORE	MARIO ANDREA	118196	14 SI		4.000,00	0,00	541.788,68
103	CALÒ	FRANCESCO	96876	14 SI		6.000,00	0,00	547.788,68
104	ANDRIULO	MARIO	106714	14 SI		6.000,00	0,00	553.788,68
105	BERARDI	ANTONIO	126102	14 SI		6.000,00	0,00	559.788,68
106	PASSERO	ADRIANO	105574	14 SI		5.000,00	702,44	565.491,12
107	FORTE	ALESSIO	81631	14 SI		6.000,00	0,00	571.491,12
108	MEMEO	IVAN	100961	14 SI		6.000,00	0,00	577.491,12
109	DE VITA	ANNA ROSA	119174	13 SI		6.000,00	0,00	583.491,12
110	CHIMIENTI	MARIA	115954	13 SI		4.000,00	0,00	587.491,12
111	ANTONINO	CARMELA	98028	13 SI		4.000,00	424,50	591.915,62
112	CAPUTO	ROSARIA	117781	13 SI		6.000,00	0,00	597.915,62
113	BERNABEI	FERNANDA	116184	13 SI		4.800,00	0,00	602.715,62
114	GERMAN	SABRINA	88446	13 SI		3.000,00	0,00	605.715,62

Allegato 1

N° ordine	COGNOME	NOME	ID DOMANDA	PUNTEGGIO	FINANZIATO	IMPORTO VOUCHER	RIMBORSO SPESE MOBILITA'	SOMMA PROGRESSIVA
115	BULLI	ALESSANDRA	120080	13 SI		6.000,00	0,00	611.715,62
116	VIOLINO	CINZIA	114255	13 SI		4.800,00	0,00	616.515,62
117	METTA	ANNA	99591	13 SI		4.000,00	0,00	620.515,62
118	SANNOLLA	GIUSEPPINA	119537	13 SI		3.000,00	0,00	623.515,62
119	BRUNO	LAURA	119006	13 SI		6.000,00	0,00	629.515,62
120	PALUMBO	FILOMENA	117892	13 SI		6.000,00	0,00	635.515,62
121	MARIANO	STEFANIA	128143	13 SI		6.000,00	0,00	641.515,62
122	DE PALMA	LOREDANA	124760	13 SI		4.000,00	0,00	645.515,62
123	PULLI	STEFANIA	106175	13 SI		6.000,00	0,00	651.515,62
124	CHIARIELLO	STEFANIA	116703	13 SI		6.000,00	0,00	657.515,62
125	DE BELLIS	CARLA	87257	13 SI		6.000,00	0,00	663.515,62
126	ROGLIERO	PAOLA	81015	13 SI		6.000,00	0,00	669.515,62
127	GIGANTE	GIULIA	80748	13 SI		6.000,00	0,00	675.515,62
128	MANSUETO	ROSALIA	110560	13 SI		5.000,00	1.792,57	682.308,19
129	LOIUDICE	DONATA	121979	13 SI		6.000,00	0,00	688.308,19
130	CATACCHIO	ROSA	121522	13 SI		6.000,00	0,00	694.308,19
131	MUSCILLO	DONATELLA	94639	13 SI		5.300,00	0,00	699.608,19
132	SPERTI	GABRIELLA	99489	13 SI		3.000,00	0,00	702.608,19
133	LA CECILIA	ANNA	91150	13 SI		6.000,00	0,00	708.608,19
134	PASTORESSA	MARIA						
134	PASTORESSA	VINCENZA	129098	13 SI		2.500,00	0,00	711.108,19
135	MANGIA	GIANNA	121302	13 SI		4.800,00	0,00	715.908,19
136	CHIAPPERINO	MARCELLA	97899	13 SI		6.000,00	0,00	721.908,19
137	MONOPOLI	LUISA	100859	13 SI		6.000,00	0,00	727.908,19
138	VURCHIO	MARIA	127802	13 SI		6.000,00	0,00	733.908,19
139	DELLI CARRI	LAURA	87336	13 SI		5.000,00	0,00	738.908,19
140	TOLOMEO	FRANCESCA	104765	13 SI		6.000,00	0,00	744.908,19
141	PAPAGNO	DANIELA	108574	13 SI		5.300,00	0,00	750.208,19
142	MUSCI	ANGELA VITA	89821	13 SI		6.000,00	0,00	756.208,19
143	PIZZARELLI	ANGELA RITA	83364	13 SI		6.000,00	0,00	762.208,19
144	D'INTRONO	ANNALISA	103349	13 SI		6.000,00	0,00	768.208,19
145	ZAZA	LUCIANA	120543	13 SI		5.000,00	0,00	773.208,19
146	PETITO	ROBERTA	122434	13 SI		6.000,00	0,00	779.208,19

Allegato 1

N° ordine	COGNOME	NOME	ID DOMANDA	PUNTEGGIO	FINANZIATO	IMPORTO VOUCHER	RIMBORSO SPESE MOBILITA'	SOMMA PROGRESSIVA
147	GRECO	VIVIANA	95423	13 SI		5.000,00	496,51	784.704,70
148	MALVONI	MARIA	105046	13 SI		6.000,00	0,00	790.704,70
149	CARUSO	DANIELA	108948	13 SI		6.000,00	0,00	796.704,70
150	SAPONARA	LEONARDA NADIA	121961	13 SI		6.000,00	0,00	802.704,70
151	ANDRESINI	GIUSEPPINA	123464	13 SI		6.000,00	0,00	808.704,70
152	BORRACCINO	VINCENZA	102046	13 SI		4.800,00	0,00	813.504,70
153	TOLOMEO	ANNA	122608	13 SI		6.000,00	0,00	819.504,70
154	MORETTI	MARIALUCIA	116866	13 SI		3.000,00	0,00	822.504,70
155	LABALESTRA	LAURA	82136	13 SI		3.800,00	550,60	826.855,30
156	CAPIZZI	SERENA	101026	13 SI		6.000,00	0,00	832.855,30
157	SPINELLI	LAURA	98843	13 SI		5.200,00	0,00	838.055,30
158	LIGUSTRO	GIOVANNA	126869	13 SI		6.000,00	0,00	844.055,30
159	DE LEO	LORENA	84575	13 SI		4.500,00	581,44	849.136,74
160	NUZZO	ALESSIA	101397	13 SI		6.000,00	0,00	855.136,74
161	IASIUOLO	ANGELA	110008	13 SI		6.000,00	0,00	861.136,74
162	DE LORENZIS	SIMONA	124950	13 SI		3.000,00	0,00	864.136,74
163	DENAPOLI	CLAUDIA	120054	13 SI		5.200,00	0,00	869.336,74
164	PALUMBO	CARMELA	116642	13 SI		5.000,00	0,00	874.336,74
165	SPAGNA	DONATELLA	89516	13 SI		4.500,00	0,00	878.836,74
166	SAVINO	MICHELA	110823	13 SI		5.300,00	0,00	884.136,74
167	VAIRO	NUNZIA	109925	13 SI		5.040,00	0,00	889.176,74
168	DI GIOIA	GIULIANA	123046	13 SI		5.000,00	0,00	894.176,74
169	LUPOLI	LAURA	105471	13 SI		1.300,00	0,00	895.476,74
170	ANNECCHINI	GIOVANNA	97535	13 SI		6.000,00	0,00	901.476,74
171	DELL'AIA	FRANCESCA	123131	13 SI		6.000,00	0,00	907.476,74
172	MILLER	GRACE AMY	86578	13 SI		6.000,00	0,00	913.476,74
173	CARLUCCIO	PATRIZIA	113388	13 SI		6.000,00	0,00	919.476,74
174	PALMISANO	ROSANNA	127173	13 SI		6.000,00	0,00	925.476,74
175	LA NOTTE	PIERA	113934	13 SI		3.000,00	0,00	928.476,74
176	MAMALIGA	IONELA	110711	13 SI		6.000,00	0,00	934.476,74
177	TINELLI	SERENA	92159	13 SI		5.200,00	0,00	939.676,74
178	CAMMARATA	GAIA	100437	13 SI		5.000,00	0,00	944.676,74

Allegato 1

N° ordine	COGNOME	NOME	ID DOMANDA	PUNTEGGIO	FINANZIATO	IMPORTO VOUCHER	RIMBORSO SPESE MOBILITA'	SOMMA PROGRESSIVA
179	STRAGAPEDE	MARIA SIMONA	89410	13 SI		6.000,00	0,00	950.676,74
180	CAMPA	ALESSANDRA	121827	13 SI		4.800,00	0,00	955.476,74
181	CHIROLLI	ANNA GRAZIA	121792	13 SI		6.000,00	0,00	961.476,74
182	CAMPANELLA	ANNA LISA	87281	13 SI		6.000,00	0,00	967.476,74
183	MINOSA	DONATA	116894	13 SI		3.000,00	0,00	970.476,74
184	NAPOLETANO	MATILDE	128334	13 SI		4.500,00	0,00	974.976,74
185	LUCCARELLI	ANNA	87307	13 SI		4.000,00	0,00	978.976,74
186	ROGONDINO	FRANCESCA	113830	13 SI		3.750,00	0,00	982.726,74
187	SERIO	PAOLA	85341	13 SI		6.000,00	0,00	988.726,74
188	GAETANI	EMANUELA	112983	13 SI		4.560,00	0,00	993.286,74
189	PELLEGRINO	MARIA	92251	13 SI		5.200,00	0,00	998.486,74
190	PIPOLI	VALENTINA	104422	13 SI		4.750,00	0,00	1.003.236,74
191	AVANTARIO	ROSANGELA	83804	13 SI		6.000,00	0,00	1.009.236,74
192	CAMPANA	MONICA	97248	13 SI		6.000,00	0,00	1.015.236,74
193	DI MURO	MARIA ROSARIA	102038	13 SI		6.000,00	0,00	1.021.236,74
194	DI MEO	ALESSANDRA	123020	13 SI		6.000,00	0,00	1.027.236,74
195	D'ADDETTA	MASSIMIANA	114924	13 SI		6.000,00	0,00	1.033.236,74
196	TATAMARO	CARMEN	123897	13 SI		4.000,00	0,00	1.037.236,74
197	CAVALLO	VIRGINIA MARIA PACE	118927	13 SI		6.000,00	0,00	1.043.236,74
198	RECCHIA	ANDREA	96344	13 SI		6.000,00	0,00	1.049.236,74
199	CALASSO	SALVATORE	104798	13 SI		5.800,00	0,00	1.055.036,74
200	MARANGI	GIUSEPPE	92085	13 SI		6.000,00	0,00	1.061.036,74
201	LOZITO	FRANCESCO	94473	13 SI		4.000,00	0,00	1.065.036,74
202	COLOMBO	PIETRO	110692	13 SI		6.000,00	0,00	1.071.036,74
203	RASPANTI	DANILE	81449	13 SI		6.000,00	1.235,30	1.078.272,04
204	PALMA	GIANLUCA	81476	13 SI		6.000,00	0,00	1.084.272,04
205	DE GIROLAMO	FABIO	85798	13 SI		6.000,00	0,00	1.090.272,04
206	INCHINGOLO	ALESSANDRO	98343	13 SI		6.000,00	0,00	1.096.272,04
207	PERRONE	LUIGI	104141	13 SI		2.200,00	0,00	1.098.472,04
208	D'URSO	ANTONIO	113453	13 SI		6.000,00	0,00	1.104.472,04

Allegato 1

N° ordine	COGNOME	NOME	ID DOMANDA	PUNTEGGIO	FINANZIATO	IMPORTO VOUCHER	RIMBORSO SPESE MOBILITA'	SOMMA PROGRESSIVA
209	BOMBINI	LEONARDO	96058	13 SI		6.000,00	0,00	1.110.472,04
210	CALÒ	MATTEO	128324	13 SI		6.000,00	0,00	1.116.472,04
211	BIANCO	LUIGI	127562	13 SI		3.000,00	0,00	1.119.472,04
212	DI BARI	MARIO	125232	13 SI		6.000,00	0,00	1.125.472,04
213	SETTANNI	MARIO	112046	13 SI		5.000,00	0,00	1.130.472,04
214	COLELLA	LUIGI	112256	13 SI		5.040,00	0,00	1.135.512,04
215	PIZZUTO	LUIGI	120427	13 SI		5.400,00	0,00	1.140.912,04
216	PUGLIESE	DOMENICO	89021	13 SI		3.800,00	0,00	1.144.712,04
217	VAIRA	LORENZO	122579	13 SI		6.000,00	0,00	1.150.712,04
218	RAGUSO	ANNA	124691	12 SI		5.000,00	0,00	1.155.712,04
219	LEONE	PATRIZIA	126334	12 SI		6.000,00	0,00	1.161.712,04
220	GIORGINO	ORNELLA	126027	12 SI		6.000,00	0,00	1.167.712,04
221	FACCHINI	PATRIZIA	103688	12 SI		5.000,00	0,00	1.172.712,04
222	TRISOLINI	MARIA	86893	12 SI		6.000,00	0,00	1.178.712,04
223	LA VIOLA	ANNA MARIA FLORIANA	111630	12 SI		6.000,00	0,00	1.184.712,04
224	DEL VISCOVO	GIUSEPPINA	95655	12 SI		6.000,00	0,00	1.190.712,04
225	MACCHIA	MARIA	128037	12 SI		3.750,00	0,00	1.194.462,04
226	GRASSO	PALMA	82266	12 SI		6.000,00	0,00	1.200.462,04
227	QUERCIA	SOLIDEA EMERE MARIA	93736	12 SI		5.520,00	0,00	1.205.982,04
228	ALBANESE	GIOVANNA	100506	12 SI		6.000,00	0,00	1.211.982,04
229	VOLPONE	DOMENICA	106920	12 SI		6.000,00	0,00	1.217.982,04
230	GIACCHETTI	BRIGIDA	111013	12 SI		6.000,00	0,00	1.223.982,04
231	FREJAVILLE	STEFANIA	112785	12 SI		5.280,00	0,00	1.229.262,04
232	SPADARO	ISABELLA	109175	12 SI		6.000,00	0,00	1.235.262,04
233	FERSINO	FRANCESCA	124111	12 SI		6.000,00	0,00	1.241.262,04
234	SIMONE	ROSANNA	114399	12 SI		4.500,00	0,00	1.245.762,04
235	DEL GROSSO	VITTORIA	127880	12 SI		6.000,00	0,00	1.251.762,04
236	VALENTE	CARMELA	118447	12 SI		4.000,00	0,00	1.255.762,04
237	CAVALLO	PASQUALINA	96471	12 SI		3.000,00	0,00	1.258.762,04
238	D'ONOFRIO	ARMIDA	111807	12 SI		6.000,00	0,00	1.264.762,04

Allegato 1

N° ordine	COGNOME	NOME	ID DOMANDA	PUNTEGGIO	FINANZIATO	IMPORTO VOUCHER	RIMBORSO SPESE MOBILITA'	SOMMA PROGRESSIVA
239	PIETROFORTE	GRAZIA	123050	12 SI		6.000,00	0,00	1.270.762,04
240	ALTOMARE	DANIELA	123523	12 SI		6.000,00	0,00	1.276.762,04
241	GIOINO	ANGELA MARIA	82435	12 SI		4.000,00	0,00	1.280.762,04
242	CILIBERTI	VITTORIA	122657	12 SI		5.000,00	702,44	1.286.464,48
243	PROTOPAPA	MARIA TERESA	96718	12 SI		4.500,00	0,00	1.290.964,48
244	CASCIARO	MARTINA	126881	12 SI		6.000,00	0,00	1.296.964,48
245	ZIZI	TERESA	114321	12 SI		6.000,00	0,00	1.302.964,48
246	PASCA	MIRELLA	87516	12 SI		3.000,00	0,00	1.305.964,48
247	PERNIOLA	PRUDENZIA	102423	12 SI		5.000,00	0,00	1.310.964,48
248	PICCIONE	CASSANDRA	87565	12 SI		3.000,00	0,00	1.313.964,48
249	GEMINALE	MARIA	98135	12 SI		6.000,00	0,00	1.319.964,48
250	CESARIA	ROSANNA	102183	12 SI		5.000,00	702,44	1.325.666,92
251	MAGLIOCCHI	FELICIA	102395	12 SI		6.000,00	0,00	1.331.666,92
252	POMES	GIUSEPPINA	104333	12 SI		6.000,00	0,00	1.337.666,92
253	LICATA	ANTONELLA	126978	12 SI		4.800,00	0,00	1.342.466,92
254	SPADARO	PAOLA	81554	12 SI		3.200,00	0,00	1.345.666,92
255	PETRACHI	FRANCESCA	102923	12 SI		3.000,00	0,00	1.348.666,92
256	LEREDE	PIERANGELA	87285	12 SI		6.000,00	0,00	1.354.666,92
257	MARASCO	LUISELLA	92167	12 SI		2.039,62	0,00	1.356.706,54
258	DE MASI	MAILA	109642	12 SI		6.000,00	0,00	1.362.706,54
259	SERRA	ROBERTA	119886	12 SI		3.750,00	0,00	1.366.456,54
260	GIANNETTA	ALESSANDRA	115071	12 SI		6.000,00	0,00	1.372.456,54
261	NITTI	LUCIA	99872	12 SI		5.000,00	0,00	1.377.456,54
262	SANFILIPPO	DANIELA	107019	12 SI		6.000,00	0,00	1.383.456,54
263	RIZZO	MICHELA	81507	12 SI		5.000,00	0,00	1.388.456,54
264	RUSSO	FEDERICA	121674	12 SI		6.000,00	0,00	1.394.456,54
265	DATTOLO	MANUELA	123581	12 SI		2.039,62	1.792,57	1.398.288,73
266	NESTOLA	ANNA	123868	12 SI		4.800,00	0,00	1.403.088,73
267	VITTI	NADIA	119844	12 SI		6.000,00	0,00	1.409.088,73
268	PAONE	MICAELA	86517	12 SI		4.500,00	0,00	1.413.588,73
269	RIZZO	MARIA OLGA	118186	12 SI		3.000,00	0,00	1.416.588,73

Allegato 1

N° ordine	COGNOME	NOME	ID DOMANDA	PUNTEGGIO	FINANZIATO	IMPORTO VOUCHER	RIMBORSO SPESE MOBILITA'	SOMMA PROGRESSIVA
270	CAMPOSEO	ERMINIA	110604	12 SI		6.000,00	0,00	1.422.588,73
271	D'ORIA	SONIA	113764	12 SI		6.000,00	0,00	1.428.588,73
272	RIZZO	GAIA MARCELLA	123641	12 SI		5.000,00	702,44	1.434.291,17
273	CAMPANELLA	CARLA	129116	12 SI		4.500,00	0,00	1.438.791,17
274	LAMANNA	GIOVANNA	115959	12 SI		5.200,00	0,00	1.443.991,17
275	PEZZUTO	MASSIMILIANA	83167	12 SI		6.000,00	0,00	1.449.991,17
276	BELLANTUONO	MARIA GRAZIA	120424	12 SI		6.000,00	0,00	1.455.991,17
277	DI FAZIO	MARIA	128002	12 SI		3.000,00	0,00	1.458.991,17
278	GRECO	ILARIA	101448	12 SI		4.560,00	0,00	1.463.551,17
279	TOMMASI	IRENE	126836	12 SI		6.000,00	0,00	1.469.551,17
280	CRISTOFORO	ELEONORA	109182	12 SI		6.000,00	0,00	1.475.551,17
281	DIGIORGIO	ANTONIA	121555	12 SI		5.200,00	0,00	1.480.751,17
282	MINCHILLO	ANNA RITA	95502	12 SI		5.000,00	0,00	1.485.751,17
283	CALDARULO	DANIELA	115134	12 SI		4.800,00	0,00	1.490.551,17
284	SILECCHIA	LUCIANA	121925	12 SI		5.800,00	0,00	1.496.351,17
285	SAMARELLI	MARIA PASQUA	99444	12 NO		4.000,00	0,00	
286	VADACCA	VERONICA	127896	12 NO		6.000,00	0,00	
287	DE PALMA	MARIA	90026	12 NO		3.840,00	553,42	
288	CONSIGLIO	ALESSIA	127384	12 NO		6.000,00	0,00	
289	GRECO	ELVIRA	117523	12 NO		5.200,00	0,00	
290	TOTA	MARIANNA	124274	12 NO		6.000,00	560,68	
291	BUCCI	CHIARA	127797	12 NO		6.000,00	0,00	
292	MAZZOTTA	NADIA	122663	12 NO		6.000,00	0,00	
293	VACCA	LORENA	126167	12 NO		6.000,00	0,00	
294	FELLINE	FABIOLA	104326	12 NO		3.000,00	0,00	
295	MASSARO	MARIA	121779	12 NO		3.500,00	0,00	
296	PUTIGNANO	MARIA	80990	12 NO		6.000,00	0,00	
297	DIAMANTE	MARIA FEDERICA ALESSANDRA	118388	12 NO		4.800,00	0,00	
298	ZARRIELLO	MARISA	98983	12 NO		6.000,00	0,00	

Allegato 1

N° ordine	COGNOME	NOME	ID DOMANDA	PUNTEGGIO	FINANZIATO	IMPORTO VOUCHER	RIMBORSO SPESE MOBILITA'	SOMMA PROGRESSIVA
299	TRAVERSA	TIZIANA	112876	12	NO	3.000,00	0,00	
300	SANTORO	DANIELA	125743	12	NO	4.000,00	0,00	
301	GIUVA	LUISA	98759	12	NO	6.000,00	0,00	
302	MASTRORILLI	VENUSIA	123991	12	NO	5.000,00	702,44	
303	VATINNO	LUCIA	119901	12	NO	6.000,00	0,00	
304	ACQUAVIVA	ISABELLA	121119	12	NO	5.200,00	0,00	
305	CAPUTO	ALESSANDRA	85742	12	NO	5.000,00	0,00	
		MARIANNA						
306	RINALDI	GABRIELLA	124580	12	NO	6.000,00	0,00	
307	SAVINO	MATILDE	111879	12	NO	6.000,00	0,00	
308	SEGRETO	ANGELA	106654	12	NO	5.200,00	0,00	
309	POTI	CINZIA	117251	12	NO	3.500,00	0,00	
310	MARTUCCI	SUSANNA	108969	12	NO	6.000,00	0,00	
311	STRANIERO	VALENTINA	115544	12	NO	6.000,00	0,00	
312	LATTANZI	ANNAMARIA	99567	12	NO	6.000,00	0,00	
313	DE LUCA	KATIA	106233	12	NO	4.000,00	0,00	
314	GUARINI	CARMEN	104057	12	NO	5.800,00	0,00	
315	DRAGONETTI	FRANCESCA	96248	12	NO	3.000,00	0,00	
316	PELUSO	MARZIA	110243	12	NO	3.000,00	0,00	
		MARIA						
317	PINTO	EMANUELA	112970	12	NO	6.000,00	0,00	
318	CORIGLIANO	ROSA	119729	12	NO	5.200,00	0,00	
		SANDRA MARIA						
319	NATALE	SANDRA MARIA	86808	12	NO	4.800,00	0,00	
320	LA SORSA	NOEMI	83995	12	NO	6.000,00	0,00	
321	FUGGETTI	EMILIA	119963	12	NO	3.500,00	0,00	
322	GIROLAMO	SILVIA	80821	12	NO	6.000,00	0,00	
323	CACCHIO	SARA	110741	12	NO	6.000,00	0,00	
324	DI GIOIA	NUNZIA	103578	12	NO	4.800,00	0,00	
325	SPECCHIULLI	FRANCESCA	104560	12	NO	6.000,00	0,00	
326	AGNELLI	ASSUNTA	127240	12	NO	6.000,00	0,00	
327	D'AMBROSIO	ANNA LISA	96968	12	NO	4.560,00	0,00	

Allegato 1

N° ordine	COGNOME	NOME	ID DOMANDA	PUNTEGGIO	FINANZIATO	IMPORTO VOUCHER	RIMBORSO SPESE MOBILITA'	SOMMA PROGRESSIVA
328	PICCOLO	YLENIA CLAUDIA	108446	12	NO	6.000,00	0,00	
329	MANSI	ROBERTA	96281	12	NO	6.000,00	0,00	
330	GIORGINO	CELESTE	83872	12	NO	4.500,00	0,00	
331	AMATULLI	CLAUDIA	127335	12	NO	4.000,00	424,50	
332	DE BENEDITTIS	MARINA	120326	12	NO	6.000,00	0,00	
333	DE PINTO	CARMELA	122064	12	NO	6.000,00	0,00	
334	BACCARO	ROSA	99012	12	NO	6.000,00	0,00	
335	MONTALBÒ	MARILISA	125925	12	NO	6.000,00	0,00	
336	DELLI CARRI	SONIA	100410	12	NO	6.000,00	0,00	
337	CASCIONE	EMANUELA CECILIA	91399	12	NO	4.800,00	0,00	
338	PALUMBO	FEDERICA	103750	12	NO	6.000,00	0,00	
339	IGNIZIO	FABIANA	126509	12	NO	3.000,00	0,00	
340	CUSANNO	CESAREA	88156	12	NO	6.000,00	0,00	
341	BRUNO	MARIELLA	108331	12	NO	3.000,00	0,00	
342	DI LATTE	MARIA ANTONietta	106380	12	NO	6.000,00	0,00	
343	RINALDI	CATERINA	110980	12	NO	6.000,00	0,00	
344	CAVALLI	FELICIANA	112029	12	NO	6.000,00	0,00	
345	ALOIA	ALESSANDRA	96328	12	NO	5.000,00	0,00	
346	ARCHIVIO	ILARIA MARIA SIPONTA	127870	12	NO	6.000,00	0,00	
347	NATURALI	PIA	110096	12	NO	6.000,00	0,00	
348	LANDOLFO	IRENE	123320	12	NO	4.800,00	0,00	
349	GERMINARIO	MARIA VALENTINA	122092	12	NO	5.000,00	0,00	
350	MARABINI	ROBERTO	90872	12	NO	5.000,00	0,00	
351	LANDRISCINA	RAFFAELE	111000	12	NO	6.000,00	0,00	
352	CORALLO	MICHELE	80653	12	NO	5.040,00	0,00	
353	CLEMENTE	PASQUALE	112302	12	NO	6.000,00	0,00	
354	NOTARNICOLA	PASQUALE	113468	12	NO	6.000,00	0,00	
355	PORCELLI	FRANCESCO	118923	12	NO	6.000,00	0,00	

Allegato 1

N° ordine	COGNOME	NOME	ID DOMANDA	PUNTEGGIO	FINANZIATO	IMPORTO VOUCHER	RIMBORSO SPESE MOBILITA'	SOMMA PROGRESSIVA
356	STEFANO	SALVATORE ANTONIO	81413	12	NO	5.500,00	0,00	
357	ALOIA	STEFANO	106128	12	NO	4.830,00	1.109,19	
358	GRIECO	GIUSEPPE	109570	12	NO	6.000,00	0,00	
359	PIGNATALE	DAVIDE	89485	12	NO	3.000,00	0,00	
360	DE GUIDO	STEFANO	123367	12	NO	2.300,00	0,00	
361	PERRICELLI	FRANCESCO	100526	12	NO	4.800,00	0,00	
362	MARTINO	FRANCESCO	122989	12	NO	4.000,00	0,00	
363	LUCARELLI	VITO	112141	12	NO	6.000,00	0,00	
364	PROCINO	GIUSEPPE	127570	12	NO	5.600,00	0,00	
365	FIORETTI	GIOACCHINO	96417	12	NO	4.560,00	0,00	
366	DE GENNARO	GIOVANNI	121603	12	NO	4.100,00	0,00	
367	PASQUALE	PIETRO	84376	12	NO	5.000,00	0,00	
368	STRAZIOTA	ANTONIO	125617	12	NO	6.000,00	0,00	
369	LATERZA	GIOVANNI	111241	12	NO	6.000,00	0,00	
370	GRASSO	GIANLUCA	100051	12	NO	5.040,00	0,00	
371	BUONAMASSA	EGIDIO	128741	12	NO	5.800,00	0,00	
372	SCHIRALDI	LUIGI	126188	12	NO	4.500,00	0,00	
373	MARTUCCI	MASSIMILIANO	96861	12	NO	3.000,00	0,00	
374	DELLI NOCI	ALESSANDRO	99076	12	NO	6.000,00	0,00	
375	MASTROCRISTINO	TOMMASO	107982	12	NO	5.500,00	0,00	
376	VERGINE	LUCA	126969	12	NO	4.500,00	0,00	
377	ADDANTE	GIORGIO	122852	12	NO	6.000,00	0,00	
378	MAGGI	GIUSEPPE	83497	12	NO	6.000,00	0,00	
379	AZZOLLINI	VINCENZO	122041	12	NO	5.000,00	589,06	
380	SCARANGELLA	GIOVANNI						
381	DIVIGGIANO	BATTISTA ROSARIO	109763	12	NO	5.800,00	0,00	
382	AFFATATO	NICOLA	122011	12	NO	3.000,00	0,00	
383	PEPE	FRANCESCO	108511	12	NO	5.800,00	0,00	
			120875	12	NO	5.800,00	0,00	
384	GENTILE	ANTONIO ANDREA						
			120284	12	NO	5.000,00	0,00	

Allegato 1

N° ordine	COGNOME	NOME	ID DOMANDA	PUNTEGGIO	FINANZIATO	IMPORTO VOUCHER	RIMBORSO SPESE MOBILITA'	SOMMA PROGRESSIVA
385	OTTOLINO	MARIA ROSARIA	102369	11	NO	6.000,00	0,00	
386	ROMITO	ISABELLA	111792	11	NO	4.000,00	0,00	
387	ANTONACI	NADIA	110407	11	NO	4.000,00	0,00	
388	CALDARULO	ANTONIA	107658	11	NO	4.000,00	0,00	
389	CARAVAGGIO	ANGELA	115020	11	NO	6.000,00	0,00	
390	VIOLANTE	ANTONIA	127708	11	NO	4.500,00	0,00	
391	LORUSSO	GIUSEPPINA	103441	11	NO	5.000,00	0,00	
		ALBERTINA						
392	TARATETA	DANIELA	95549	11	NO	6.000,00	0,00	
393	CERA	SALVATORA	100652	11	NO	4.500,00	0,00	
394	RONDINELLA	IDA	119814	11	NO	6.000,00	0,00	
395	RICCI	ANNAMARIA	128206	11	NO	6.000,00	0,00	
396	PALUSCIO	ANNAMARIA	82278	11	NO	5.150,00	0,00	
397	DE VITA	TIZIANA	112211	11	NO	3.000,00	0,00	
398	CARLUCCI	DOMENICA	109099	11	NO	6.000,00	0,00	
399	SCIACOVELLI	ANNITA MARIA	113899	11	NO	6.000,00	0,00	
400	ZOTTI	MARIA	110130	11	NO	4.500,00	0,00	
401	RUCCI	ANNA LAURA	125008	11	NO	3.000,00	0,00	
402	PASTORELLI	ALESSANDRA	110065	11	NO	4.500,00	0,00	
		CLAUDIA						
403	ROTOLO	NICOLETTA	86024	11	NO	5.200,00	0,00	
404	DELLOMONACO	SIMONETTA	89225	11	NO	3.000,00	0,00	
		IVONNE						
405	VERGARI	BARBARA	123971	11	NO	6.000,00	0,00	
406	MARTULLI	ANNA GRAZIA	128062	11	NO	6.000,00	0,00	
407	GILBERTO	LOREDANA	123397	11	NO	6.000,00	0,00	
408	CAPODIFERRO	EMANUELA	121467	11	NO	6.000,00	0,00	
409	GIRONE	MARIA	83367	11	NO	6.000,00	0,00	
410	PISCHETOLA	MARIANNA	124964	11	NO	3.000,00	0,00	
411	EPIFANI	MARIA	85945	11	NO	5.200,00	0,00	
412	GANGALE	VINCENZA	93758	11	NO	6.000,00	0,00	
413	DARIO	ANNAMARIA	101478	11	NO	5.000,00	0,00	

Allegato 1

N° ordine	COGNOME	NOME	ID DOMANDA	PUNTEGGIO	FINANZIATO	IMPORTO VOUCHER	RIMBORSO SPESE MOBILITA'	SOMMA PROGRESSIVA
414	GUAGNANO	ANGELA	88536	11	NO	6.000,00	0,00	
415	MANZELLA	TIZIANA	122767	11	NO	5.800,00	0,00	
416	DE BLASI	ELISABETTA	101014	11	NO	2.200,00	589,06	
417	NAPOLITANO	LAURA	118866	11	NO	6.000,00	0,00	
418	DE LORENZIS	SIMONA	126794	11	NO	6.000,00	0,00	
419	D'ANGELI	ANTONELLA	123846	11	NO	6.000,00	0,00	
420	LILLO	MARINA	88736	11	NO	6.000,00	0,00	
421	TINELLI	SONIA	115523	11	NO	4.000,00	0,00	
422	SANTAMARIA	CONCETTA	124811	11	NO	6.000,00	0,00	
423	DE NITTO	AMBRA	102057	11	NO	4.000,00	0,00	
424	PICCINNO	LOREDANA	85827	11	NO	5.000,00	0,00	
425	CIAVARELLA	NUNZIA	109190	11	NO	6.000,00	0,00	
426	SICILIANO	FILOMENA	81742	11	NO	4.500,00	0,00	
427	CASSONE	ANTONIAETTA	86383	11	NO	6.000,00	0,00	
428	CARDONE	SIMONA	91798	11	NO	6.000,00	0,00	
429	GALA	NADIA	92577	11	NO	4.500,00	0,00	
430	TATULLI	ALMA	113970	11	NO	6.000,00	0,00	
431	DE LUCA	DARIA	99821	11	NO	6.000,00	0,00	
432	CHIAPPARINO	TIZIANA	123771	11	NO	6.000,00	0,00	
433	TINELLI	CRISTINA	122714	11	NO	6.000,00	0,00	
434	QUARTULLI	TIZIANA	100211	11	NO	5.200,00	0,00	
435	GRILLETTI	VALERIA	123353	11	NO	6.000,00	0,00	
436	PALMIERI	ELENA	98296	11	NO	4.800,00	0,00	
437	PETRUZZELLA	ISABELLA	126346	11	NO	6.000,00	0,00	
438	CAPIROLA	SILVIA	128178	11	NO	5.520,00	0,00	
439	TAMBORRINO	MARIA						
		GABRIELLA	125954	11	NO	6.000,00	0,00	
440	COSTANTINI	LORENA	121395	11	NO	6.000,00	0,00	
441	CAPRIUOLO	ILARIA	80987	11	NO	5.600,00	0,00	
442	CUPPONE	CONSOLATA						
		LOREDANA	93409	11	NO	6.000,00	0,00	
443	VALENTINI	PAOLA	109062	11	NO	3.000,00	0,00	
444	LECCESE	CRISTINA	100108	11	NO	6.000,00	0,00	

Allegato 1

N° ordine	COGNOME	NOME	ID DOMANDA	PUNTEGGIO	FINANZIATO	IMPORTO VOUCHER	RIMBORSO SPESE MOBILITA'	SOMMA PROGRESSIVA
445	KISELEVA	MARINA	88121	11	NO	5.000,00	0,00	
446	NIEDOBOVA	LENKA	98023	11	NO	5.520,00	0,00	
447	GIAMPIETRO	SIMONA	116736	11	NO	6.000,00	0,00	
448	MUSCI	ANTONELLA	104343	11	NO	6.000,00	0,00	
449	MINNIELLI	SAMANTHA	121192	11	NO	6.000,00	0,00	
450	MARTINO	ANGELA	112297	11	NO	5.600,00	0,00	
451	D'AVERSA	LUIGINA	117518	11	NO	6.000,00	0,00	
452	SANTAMARIA	MONICA	83807	11	NO	3.200,00	0,00	
453	FUSO	FRANCESCA	123347	11	NO	4.500,00	0,00	
454	BRUNO	DONATELLA	119516	11	NO	6.000,00	0,00	
455	TANCREDI	MARCELLA	97900	11	NO	5.000,00	702,44	
456	INGUSCI	EMANUELA	101144	11	NO	3.000,00	0,00	
457	MONTINARI	SILVIA	110010	11	NO	6.000,00	0,00	
458	MOGAVERO	CRISTINA	103528	11	NO	3.000,00	0,00	
459	ROMAGNO	GIANCARLA	123090	11	NO	5.200,00	0,00	
460	ATTOLLINO	ROBERTA	89073	11	NO	5.000,00	0,00	
461	NETTI	APOLLONIA	97087	11	NO	6.000,00	0,00	
462	MANGIATORDI	MARIA	96370	11	NO	1.500,00	1.792,57	
463	LACASELLA	NICOLAIA	106341	11	NO	3.000,00	0,00	
464	ROMAGNO	LUIGINA	104790	11	NO	5.600,00	0,00	
465	ANCONA	CONCETTA	122744	11	NO	4.000,00	0,00	
466	FEBBRILE	MARIA PIA	121605	11	NO	4.800,00	0,00	
467	PASSERINI	MARIA GRAZIA	109626	11	NO	6.000,00	0,00	
468	PESCHECHERA	VALENTINA	117281	11	NO	6.000,00	0,00	
469	FIUME	CLAUDIA	110718	11	NO	3.000,00	0,00	
470	MICCOLIS	CHIARA	110483	11	NO	5.200,00	0,00	
471	NARDELLA	GRAZIA	119445	11	NO	6.000,00	0,00	
472	MALLIA	MANUELA	126414	11	NO	6.000,00	0,00	
473	COSOLA	CARMELA	98322	11	NO	6.000,00	0,00	
474	DETTOLI	LUCREZIA	128074	11	NO	4.500,00	0,00	
475	GIULIANI	ILARIA GRAZIA	105243	11	NO	5.200,00	0,00	
476	COVIELLO	MARIA LUISA	120031	11	NO	6.000,00	560,68	
477	LIBERIO	MARIANNA	121834	11	NO	6.000,00	0,00	

Allegato 1

N° ordine	COGNOME	NOME	ID DOMANDA	PUNTEGGIO	FINANZIATO	IMPORTO VOUCHER	RIMBORSO SPESE MOBILITA'	SOMMA PROGRESSIVA
478	RISOLO	ROBERTA	125613	11	NO	4.000,00	0,00	
479	MARRAZZO	MARIA	113057	11	NO	5.000,00	0,00	
480	FERLICCHIA	ALESSANDRA	115598	11	NO	4.000,00	0,00	
481	TOTA	MARILENA	110751	11	NO	6.000,00	0,00	
482	TUPPUTI	MARIA	95418	11	NO	6.000,00	0,00	
483	RAPO	VALENTINA	121481	11	NO	6.000,00	0,00	
484	TRAVISANI	DANIELA	85238	11	NO	6.000,00	0,00	
485	ZUCCARO	FELICIANA	124741	11	NO	5.000,00	0,00	
486	CONTICCHIO	ROSA	113019	11	NO	5.500,00	0,00	
487	MASTRIA	DELIA MARIA	125345	11	NO	6.000,00	0,00	
488	MATTIA	RAFFAELLA	126008	11	NO	4.800,00	0,00	
489	MACI	ROBERTA	99719	11	NO	3.000,00	0,00	
490	SELLARI	MARIAPIA	119570	11	NO	6.000,00	0,00	
491	CAMPA	SIMONA	99276	11	NO	4.500,00	0,00	
492	VINCIGUERRA	DONATELLA	118296	11	NO	6.000,00	0,00	
493	AUGENTI	VALENTINA	84236	11	NO	1.250,00	0,00	
494	SCARANO	MICHELA	105060	11	NO	6.000,00	0,00	
495	PAGANO	ILARIA MARIA ASSUNTA	112852	11	NO	6.000,00	0,00	
496	CHIARELLA	CRISTINA	103522	11	NO	6.000,00	0,00	
497	DI LAURO	MONICA	95535	11	NO	6.000,00	0,00	
498	PERRUCCI	ANTONELIA	87571	11	NO	6.000,00	0,00	
499	BACCARO	VITALINA	121112	11	NO	6.000,00	0,00	
500	VINELLA	LUCIA	115140	11	NO	6.000,00	0,00	
501	D'AVERSA	GRAZIANA FIAMMETTA	126658	11	NO	4.500,00	0,00	
502	SICURO	VALENTINA	121663	11	NO	5.000,00	0,00	
503	PANETTIERI	SAMANTA	119498	11	NO	6.000,00	1.514,56	
504	MAFFEI	MARIA ANTONIETTA	121845	11	NO	6.000,00	0,00	
505	MONTATORE	JESSICA	121807	11	NO	4.800,00	0,00	
506	GAGLIARDI	PAMELA	114778	11	NO	3.300,00	0,00	
507	TURI	ROSSELLA	118979	11	NO	4.000,00	0,00	

Allegato 1

N° ordine	COGNOME	NOME	ID DOMANDA	PUNTEGGIO	FINANZIATO	IMPORTO VOUCHER	RIMBORSO SPESE MOBILITA'	SOMMA PROGRESSIVA
508	NAHI	OLGA	126190	11	NO	3.000,00	0,00	
509	VALENTE	VALENTINA	94578	11	NO	5.200,00	0,00	
510	IORE	DOMENICA	125572	11	NO	3.800,00	0,00	
511	BASTELLI	CARMEN	116148	11	NO	6.000,00	0,00	
512	VERGINE	SIMONA	115806	11	NO	4.800,00	0,00	
513	GIGLI	CLAUDIA FELICIA	121546	11	NO	6.000,00	0,00	
514	ALTIERI	VALENTINA	97068	11	NO	6.000,00	0,00	
515	NAPOLITANO	ANNA RITA	114112	11	NO	5.000,00	0,00	
516	PERNA	ANGELA	94849	11	NO	6.000,00	0,00	
517	SANTORO	LEONILDE	111986	11	NO	5.500,00	0,00	
518	DI BITETTO	CLAUDIA	118497	11	NO	4.500,00	0,00	
519	SOLITO	MARISA	96697	11	NO	6.000,00	0,00	
520	GRECO	MARIANGELA	108479	11	NO	6.000,00	0,00	
521	MORGESE	CLAUDIA	114304	11	NO	6.000,00	0,00	
522	DE MANGO	GIOVANNA	124086	11	NO	5.800,00	0,00	
523	DI GENNARO	DANIELA	118442	11	NO	6.000,00	0,00	
524	URBANO	RITA	108323	11	NO	6.000,00	0,00	
525	SERINELLI	DIANA	111448	11	NO	6.000,00	466,23	
526	ALFONSO	MARIA	104463	11	NO	6.000,00	0,00	
527	FILANNINO	ANGELA	114149	11	NO	6.000,00	1.514,56	
528	GENTILE	GIUSEPPINA	115691	11	NO	5.000,00	0,00	
529	CAMPANALE	CARMELA	93784	11	NO	6.000,00	0,00	
530	GAGGIANO	GABRIELLA	103206	11	NO	6.000,00	0,00	
531	CACUCCI	VALENTINA	107071	11	NO	4.800,00	0,00	
532	PERNA	SIMONA	91512	11	NO	4.500,00	0,00	
533	INDRIZZI	GIOVANNA	119158	11	NO	5.000,00	0,00	
534	TANDOI	VALENTINA	120588	11	NO	6.000,00	0,00	
535	PERAGINE	VALERIA	123251	11	NO	6.000,00	0,00	
536	RUTA	ORNELLA	114434	11	NO	6.000,00	0,00	
537	MANSI	GABRIELLA	100752	11	NO	6.000,00	0,00	
538	DE CANDIA	MARIA MANUELA	126452	11	NO	6.000,00	0,00	

Allegato 1

N° ordine	COGNOME	NOME	ID DOMANDA	PUNTEGGIO	FINANZIATO	IMPORTO VOUCHER	RIMBORSO SPESE MOBILITA'	SOMMA PROGRESSIVA
539	ROSITO	STEFANIA	111870	11	NO	6.000,00	0,00	
540	LISO	MICHAELA	113286	11	NO	6.000,00	0,00	
541	RIZZI	MELANIA	100238	11	NO	4.750,00	0,00	
542	FERRARA	LORENZO	119867	11	NO	5.000,00	0,00	
543	PALMISANO	DOMENICO	92476	11	NO	6.000,00	0,00	
		MATTEO						
544	FERRULLI	VINCENZO	107824	11	NO	6.000,00	0,00	
545	GALLO	LUIGI	117133	11	NO	6.000,00	0,00	
546	LUMINO	GAETANO	123975	11	NO	6.000,00	0,00	
547	LODESERTO	GIUSEPPE	123087	11	NO	5.500,00	0,00	
548	LATORRACA	MAURIZIO	112940	11	NO	6.000,00	0,00	
549	PELOSO	NICOLA	125852	11	NO	5.800,00	0,00	
550	SACCHETTO	NICOLA	110226	11	NO	5.000,00	0,00	
551	MARTIGNANO	TIZIANO	127655	11	NO	6.000,00	0,00	
552	TRISCIUOGGIO	GIUSEPPE	109283	11	NO	6.000,00	0,00	
553	LOMARTIRE	RANIERO	102123	11	NO	6.000,00	0,00	
554	MELENDUGNO	GABRIELE	100722	11	NO	6.000,00	0,00	
555	GURRADO	PIETRO	107737	11	NO	6.000,00	0,00	
556	PEZZUTO	DONATO	99589	11	NO	4.560,00	0,00	
557	MONTINARO	SANDRO	105441	11	NO	6.000,00	0,00	
558	LOVECCHIO	ANTONIO	82147	11	NO	2.000,00	0,00	
559	PISANI	COSMO	124506	11	NO	5.000,00	0,00	
560	SPINOSA	LEONARDO	91542	11	NO	6.000,00	0,00	
561	LUISI	GIANLUCA	80624	11	NO	6.000,00	0,00	
562	NEGLIA	GIUSEPPE	88684	11	NO	4.500,00	0,00	
563	SGARAMELLA	SABINO	129186	11	NO	6.000,00	0,00	
564	SPIRI	SILVIO	82518	11	NO	3.000,00	0,00	
565	MAGRI	VALERIO	103996	11	NO	5.000,00	0,00	
		GIOVANNI						
566	PELLEGRINO	PIETRO	111969	11	NO	4.560,00	0,00	
567	CACACE	VINCENZO	93104	11	NO	6.000,00	0,00	
568	LEONE	GIACOMO	99225	11	NO	5.600,00	0,00	
569	CAMPANA	MARCO	104805	11	NO	5.750,00	0,00	

Allegato 1

N° ordine	COGNOME	NOME	ID DOMANDA	PUNTEGGIO	FINANZIATO	IMPORTO VOUCHER	RIMBORSO SPESE MOBILITA'	SOMMA PROGRESSIVA
570	LABALESTRA	VITO ANTHONY	99440	11	NO	3.900,00	1.193,49	
		MICHELE						
571	TAMMA	ARCANGELO	111119	11	NO	4.000,00	0,00	
572	COLIO	ERNESTO	98823	11	NO	6.000,00	0,00	
573	SINISI	LORENZO	85312	11	NO	6.000,00	0,00	
574	LUBELLO	STEFANO	126936	11	NO	5.400,00	0,00	
575	SAMPIETRO	DOMENICO	111783	11	NO	5.300,00	0,00	
576	BOMBINI	ANTONIO	89192	11	NO	5.300,00	0,00	
577	URBANO	MANLIO	115289	11	NO	5.000,00	0,00	
578	PROVENZALE	BIAGIO	102859	11	NO	6.000,00	0,00	
579	SINISI	VINCENZO	98932	11	NO	6.000,00	0,00	
580	RESCINA	LUIGI	97381	11	NO	5.000,00	0,00	
581	MANGAZZO	GIUSEPPE	100306	11	NO	5.200,00	0,00	
582	MERCALDI	GIUSEPPE	107391	11	NO	6.000,00	0,00	
583	PETRELLI	FEDERICO	123876	11	NO	6.000,00	0,00	
584	DEL CAMPO	GENNARO	127428	11	NO	6.000,00	0,00	
585	PICCARDI	GIOVANNI	80603	11	NO	6.000,00	0,00	
586	GRECO	MARCO	118912	11	NO	5.200,00	0,00	
587	LOIODICE	ALESSANDRO	101300	11	NO	4.000,00	0,00	
588	CECERE	LEONARDO	125072	11	NO	5.500,00	0,00	
589	FIorentINO	TOMMASO	122407	11	NO	6.000,00	0,00	
590	COSI	PIER LUIGI	125883	11	NO	4.800,00	0,00	
591	MAIO	FORTUNATO	102844	11	NO	6.000,00	0,00	
592	DI BATTISTA	GIUSEPPE	102807	11	NO	6.000,00	0,00	
593	IOVENE	FRANCESCO	112156	11	NO	6.000,00	0,00	
594	BERARDI	FILOMENO	117822	11	NO	6.000,00	0,00	
595	NASSISI	ANGELO	114401	11	NO	5.000,00	0,00	
596	CONTENTO	DANIELE	120516	11	NO	4.100,00	0,00	
597	COLELLA	ANDREA	121727	11	NO	4.000,00	424,50	
598	MEMOLA	GIUSEPPE	80667	11	NO	4.000,00	1.792,57	
599	CASSANO	DOMENICO	113589	11	NO	6.000,00	0,00	
600	NICASSIO	VITO	125777	11	NO	4.000,00	0,00	
601	TURRISI	LUIGI	116136	11	NO	3.000,00	0,00	

Allegato 1

N° ordine	COGNOME	NOME	ID DOMANDA	PUNTEGGIO	FINANZIATO	IMPORTO VOUCHER	RIMBORSO SPESE MOBILITA'	SOMMA PROGRESSIVA
602	GRANDE	GIROLAMO	112861	11	NO	6.000,00	0,00	
603	INTINI	MARIANO TOMMASO	82201	11	NO	4.600,00	1.514,56	
604	ZAZA	MAURO MICHELE	127014	11	NO	6.000,00	0,00	
605	CHIARELLO	PIERLUIGI	88246	11	NO	4.500,00	0,00	
606	BORDONARO	GIUSEPPA	97612	10	NO	3.000,00	0,00	
607	MANCAZZO	ANGELA	125856	10	NO	4.500,00	0,00	
608	DI MISCIO	ANNA MARIA	83767	10	NO	6.000,00	1.109,19	
609	LUCENTE	MARILENA	124865	10	NO	5.200,00	0,00	
610	ZOFREA	GIUSEPPINA	121737	10	NO	6.000,00	0,00	
611	IOZZI	GIUSEPPINA	106693	10	NO	6.000,00	0,00	
612	RUSSO	ALESSANDRA	109727	10	NO	6.000,00	0,00	
613	COLAMUSSI	FILOMENA	126160	10	NO	4.000,00	0,00	
614	LOCO	LILIANA	87052	10	NO	6.000,00	0,00	
615	SANTARSIERO	ASSUNTA	109316	10	NO	6.000,00	0,00	
616	GIORDANO	ANGELA	89120	10	NO	6.000,00	0,00	
617	IANNACCI	ANNA RITA PIA	109654	10	NO	6.000,00	0,00	
618	SCHITO	COSIMA MARIA ROSARIA	123039	10	NO	5.400,00	0,00	
619	COLETTA	ANTONietta	109937	10	NO	6.000,00	0,00	
620	LUCIANO	INCORONATA MARIA	106717	10	NO	6.000,00	0,00	
621	GALANTE	MARIA MADDALENA	112508	10	NO	4.000,00	0,00	
622	PASSASEO	FRANCA	81905	10	NO	3.750,00	0,00	
623	VENTRELLA	CLEMENTINA	119367	10	NO	6.000,00	0,00	
624	BELPIEDE	MATTEA	125471	10	NO	6.000,00	0,00	
625	LOIACONO	TERESA	95760	10	NO	5.200,00	0,00	
626	SOLAZZO	FERNANDA	111744	10	NO	6.000,00	0,00	
627	PREVITERO	SIMONETTA	126769	10	NO	6.000,00	0,00	
628	MARTELLOTTI	ALESSANDRA	114236	10	NO	4.800,00	0,00	
629	TROVATO	RAFFAELLA	90630	10	NO	5.200,00	0,00	

Allegato 1

N° ordine	COGNOME	NOME	ID DOMANDA	PUNTEGGIO	FINANZIATO	IMPORTO VOUCHER	RIMBORSO SPESE MOBILITA'	SOMMA PROGRESSIVA
630	MARRONE	CHIARA	111803	10	NO	6.000,00	0,00	
631	AMATORE	RITA	107778	10	NO	2.039,62	1.792,57	
632	PARISE	IDA	125172	10	NO	3.000,00	0,00	
633	MICCOLI	ANGELA	124973	10	NO	5.800,00	0,00	
634	VICENTI	PASQUA	123355	10	NO	6.000,00	0,00	
635	FRONTINO	VINCENZA	125421	10	NO	6.000,00	0,00	
636	MIRMINA	ANNA MONIA	104216	10	NO	5.000,00	0,00	
637	ANTONICELLI	TERESA	95058	10	NO	4.000,00	0,00	
638	ANZILLI	ANGELA	112454	10	NO	5.520,00	0,00	
639	GRASSO	MARIA	85881	10	NO	6.000,00	0,00	
640	DE TOMA	STEFANIA	106446	10	NO	6.000,00	0,00	
641	CORRIERO	ANNA	122940	10	NO	5.000,00	0,00	
642	GENTILE	VINCENZA	111888	10	NO	6.000,00	0,00	
643	CASINI	CLARITA	80678	10	NO	6.000,00	0,00	
644	DE NIGRIS	DEBORAH	119328	10	NO	4.500,00	0,00	
645	DI BRISCO	DANIELA	121778	10	NO	6.000,00	0,00	
646	PANEBIANCO	FILOMENA	85737	10	NO	6.000,00	0,00	
647	LORUSSO	KETTI	123478	10	NO	2.500,00	0,00	
648	GRECO	KATIA	112680	10	NO	4.800,00	0,00	
649	TEDESCHI	VALERIA	109028	10	NO	5.000,00	0,00	
650	ABRUZZESE	BARBARA	95673	10	NO	5.500,00	0,00	
651	ANTICO	FILOMENA	129023	10	NO	5.000,00	0,00	
652	SASSANO	GIULIA	83227	10	NO	4.000,00	0,00	
653	BIUNNO	TIZIANA	117090	10	NO	6.000,00	0,00	
654	MARTINO	CARLA	84379	10	NO	4.400,00	544,06	
655	LIUZZI	ANTONIA	92886	10	NO	6.000,00	0,00	
656	RUSSO	ALESSANDRA	128147	10	NO	6.000,00	0,00	
657	DE FILIPPO	TERESA	112325	10	NO	6.000,00	0,00	
658	GAUDIANO	MARIA	127484	10	NO	6.000,00	0,00	
659	CIPRIANI	NUNZIA TIZIANA	115517	10	NO	5.200,00	0,00	
660	FUGGIANO	MARGHERITA	119032	10	NO	3.000,00	0,00	
661	LOPARCO	VALERIA	110977	10	NO	4.500,00	0,00	

Allegato 1

N° ordine	COGNOME	NOME	ID DOMANDA	PUNTEGGIO	FINANZIATO	IMPORTO VOUCHER	RIMBORSO SPESE MOBILITA'	SOMMA PROGRESSIVA
662	VALENTINO	DANIELA	92460	10 NO		3.600,00	496,51	
663	CLARIZIO	ANNA	93826	10 NO		6.000,00	0,00	
664	PAPEO	ANTONIA	127085	10 NO		4.500,00	0,00	
665	CASALINO	ANTONIA	121462	10 NO		6.000,00	0,00	
666	CAIULO	PATRIZIA	124321	10 NO		6.000,00	0,00	
667	MAGGIO	MARIA ASSUNTA	129086	10 NO		6.000,00	0,00	
668	NIGRO	PASQUALINA	101218	10 NO		4.500,00	0,00	
669	SERVEDIO	FRANCA	96476	10 NO		6.000,00	0,00	
670	DE VINCENTIS	STEFANIA	81655	10 NO		4.600,00	0,00	
671	SANTORO	GENY	127909	10 NO		6.000,00	0,00	
672	PALOMBO	MARCELLA	124800	10 NO		6.000,00	0,00	
673	MASTROTOTARO	ROSSELLA	120623	10 NO		3.000,00	0,00	
674	D'ALANO	ADRIANA						
674	D'ALANO	PASQUINA	83638	10 NO		4.500,00	0,00	
675	CHIMIENTI	ANNA	126671	10 NO		6.000,00	0,00	
676	GATTI	VIVIANA	88649	10 NO		6.000,00	0,00	
677	SEMERARO	MARIA STEFANIA	104197	10 NO		6.000,00	0,00	
678	SPAGNOLO	FRANCESCA	102301	10 NO		4.560,00	0,00	
679	SAVINO	GILDA	116570	10 NO		6.000,00	0,00	
680	DE PALMA	NUNZIA	91703	10 NO		6.000,00	0,00	
681	BITONTI	MARIA						
681	BITONTI	MADDALENA	113250	10 NO		6.000,00	0,00	
682	RESSA	ANNA	119294	10 NO		4.800,00	0,00	
683	FERRANDINO	FRANCESCA	116149	10 NO		6.000,00	0,00	
684	IORE	GRAZIA	85336	10 NO		5.600,00	0,00	
685	SANTORO	FABIANA	128787	10 NO		3.000,00	0,00	
686	MONACO	SABRINA	124588	10 NO		4.000,00	0,00	
687	SCORTICHIINO	GRAZIA	111729	10 NO		6.000,00	560,68	
688	QUITADAMO	DANILA	109735	10 NO		6.000,00	0,00	
689	VANTAGGIATO	SERENA	86431	10 NO		3.600,00	0,00	

Allegato 1

N° ordine	COGNOME	NOME	ID DOMANDA	PUNTEGGIO	FINANZIATO	IMPORTO VOUCHER	RIMBORSO SPESE MOBILITA'	SOMMA PROGRESSIVA
690	TOTTA	MARIA	114504	10	NO	6.000,00	0,00	
691	GUACCI	ANTONIAETTA	124240	10	NO	5.500,00	0,00	
692	BIESTI	ROBERTA	93464	10	NO	4.750,00	0,00	
693	RAUSO	LAURA	122526	10	NO	6.000,00	0,00	
		FILOMENA						
		NUNZIA						
694	CAPOLONGO	NICOLETTA	105774	10	NO	6.000,00	0,00	
695	MENCHISE	ROSANNA	85903	10	NO	6.000,00	0,00	
696	PETRONELLI	ROSALISA	112245	10	NO	4.000,00	0,00	
697	GALATI	PAOLA	128187	10	NO	6.000,00	0,00	
698	PARASCANDOLO	GIUSJ	86215	10	NO	6.000,00	0,00	
699	PIZZARELLI	ANNAMARIA	110922	10	NO	6.000,00	0,00	
700	URBANO	VALENTINA	126060	10	NO	4.500,00	0,00	
701	GATTO	FRANCESCA	128259	10	NO	6.000,00	0,00	
702	BOVE	VALENTINA	127883	10	NO	4.800,00	0,00	
703	UGLIOLA	DANIELA	88746	10	NO	6.000,00	0,00	
704	RUBERTO	ERICA	96978	10	NO	6.000,00	0,00	
705	PRESICCE	ANNA	116401	10	NO	4.500,00	0,00	
706	CIRILLO	ROSANNA	83003	10	NO	6.000,00	0,00	
707	DE SANTIS	ANTONELLA	121461	10	NO	5.000,00	0,00	
708	RUSSO	ANTONELLA	127300	10	NO	4.800,00	0,00	
709	IMBRIANI	FABIOLA	122713	10	NO	5.520,00	0,00	
710	LONGO	BAMBINA	108991	10	NO	6.000,00	0,00	
711	MIGLIETTA	CARLA CATERINA	123551	10	NO	6.000,00	0,00	
712	NANOCCHIO	ANGELA	82763	10	NO	6.000,00	0,00	
713	CHIMIANTI	GIORGIA	127987	10	NO	6.000,00	0,00	
714	ROMAGNO	MARILISA	84402	10	NO	6.000,00	0,00	
715	ABRESCIA	ANGELAMARIA	129069	10	NO	4.000,00	0,00	
		BONKA						
716	GEORGIEVA	GEORGIEVA	92156	10	NO	6.000,00	0,00	
717	MAZZONE	VALENTINA	104759	10	NO	4.000,00	0,00	
718	DE BIASE	DANILA	116784	10	NO	5.800,00	0,00	

Allegato 1

N° ordine	COGNOME	NOME	ID DOMANDA	PUNTEGGIO	FINANZIATO	IMPORTO VOUCHER	RIMBORSO SPESE MOBILITA'	SOMMA PROGRESSIVA
719	PICCIARIELLO	NIOLETTA	116259	10 NO		6.000,00	560,68	
720	PETRUZZELLI	ALESSANDRA	94753	10 NO		4.500,00	0,00	
721	D'AGNANO	MIRELLA	110331	10 NO		6.000,00	0,00	
722	SETTE	ANNA RITA	128125	10 NO		6.000,00	0,00	
723	LACAVA	ANNARITA	110387	10 NO		6.000,00	0,00	
724	DE CARLO	SERENA	88357	10 NO		4.500,00	0,00	
725	COSSA	MARIA ANGIOLA	112614	10 NO		5.000,00	0,00	
726	FARINA	CARMEN	104556	10 NO		3.000,00	0,00	
727	BONFANTINI	DIANA	94207	10 NO		4.500,00	0,00	
728	MINERVINI	MARTA	120756	10 NO		4.000,00	0,00	
729	VITI	AIDA DOLORES	90066	10 NO		4.800,00	0,00	
730	CAGGIULA	LIDIA	126269	10 NO		6.000,00	0,00	
731	SIGNORILE	ANGELA	82167	10 NO		4.800,00	0,00	
732	MORETTI	SERENA	82478	10 NO		5.500,00	0,00	
733	MARTUCCI	LAURA	109232	10 NO		4.500,00	0,00	
734	DINOI	ANNAMARIA	108838	10 NO		5.000,00	0,00	
735	BELVISO	VALERIA	115413	10 NO		5.000,00	0,00	
736	SOLIDA	ILARIA	125030	10 NO		6.000,00	0,00	
737	SCALA	VANESSA	115786	10 NO		4.000,00	0,00	
738	D'ERRICO	MATTIA MARIA PIA	86333	10 NO		4.500,00	0,00	
739	ANTONACI	ELENA	90020	10 NO		5.000,00	0,00	
740	BOCOLA	FRANCESCA	119206	10 NO		6.000,00	0,00	
741	D'AMBROSIO	PAOLA	111695	10 NO		4.750,00	0,00	
742	TURI	DANIELA	122413	10 NO		3.100,00	0,00	
743	MANCINI	PAMELA	125417	10 NO		4.000,00	0,00	
744	CROLLO	LUCIA	117643	10 NO		5.000,00	702,44	
745	TURTURRO	VIVIANA	103651	10 NO		6.000,00	0,00	
746	FORTUNATO	MANUELA	111710	10 NO		5.000,00	0,00	
747	LANCIANO	ALESSIA	106779	10 NO		4.750,00	0,00	
748	MANGINI	ROSALBA	96103	10 NO		6.000,00	0,00	
749	ZOLLA	VERONICA	114027	10 NO		6.000,00	0,00	

Allegato 1

N° ordine	COGNOME	NOME	ID DOMANDA	PUNTEGGIO	FINANZIATO	IMPORTO VOUCHER	RIMBORSO SPESE MOBILITA'	SOMMA PROGRESSIVA
750	GRASSI	MARINA VALENTINA	83443	10	NO	6.000,00	0,00	
751	DERUVO	ROBERTA	113574	10	NO	5.000,00	0,00	
752	SOLITO	LUCIA	101714	10	NO	4.000,00	0,00	
753	ROUGEOLLE	ANNE LAURE	119998	10	NO	4.000,00	0,00	
754	PANEBIANCO	NIOLETTA	83834	10	NO	6.000,00	0,00	
755	STAMA	ROSSELLA	126726	10	NO	4.000,00	0,00	
756	NAVARRA	HILDA	91904	10	NO	4.800,00	0,00	
757	BALDASSARRE	AGNESE	117538	10	NO	6.000,00	0,00	
758	TOPPUTI	LUCIA	105124	10	NO	5.800,00	0,00	
759	TUNDO	ELISA	120691	10	NO	4.500,00	0,00	
760	GRASSO	NIOLETTA	90737	10	NO	6.000,00	0,00	
761	MOREA	MARINA GUSMANA	125275	10	NO	6.000,00	0,00	
762	CALDERONI	ANNA TERESA	123292	10	NO	5.000,00	0,00	
763	OLIVIERI	MARIA CLAUDIA	112801	10	NO	3.000,00	0,00	
764	VITI	DELIA	118577	10	NO	4.800,00	0,00	
765	LOPEZ	TERESA	108772	10	NO	4.000,00	0,00	
766	PASTORESSA	ANGELA	123597	10	NO	5.200,00	0,00	
767	CAPASSO	CLAUDIA	89522	10	NO	3.000,00	0,00	
768	CANNILLO	LUISA	119108	10	NO	6.000,00	0,00	
769	MOSCA	ROSA	123889	10	NO	6.000,00	0,00	
770	DE MARINIS	DANIELA	104656	10	NO	4.800,00	626,31	
771	TEDESCHI	PAOLA	99908	10	NO	5.000,00	702,44	
772	PETRONE	NIOLETTA	124657	10	NO	4.000,00	0,00	
773	RANA	FRANCESCO	109328	10	NO	6.000,00	0,00	
774	FOGGETTI	MAURIZIO	128869	10	NO	6.000,00	0,00	
775	ZOCCO	FERNANDO	110879	10	NO	6.000,00	0,00	
776	DELL'AQUILA	DARIO DONATO	88025	10	NO	6.000,00	0,00	
777	IANNELLI	GIUSEPPE DOMENICO	106188	10	NO	6.000,00	0,00	

Allegato 1

N° ordine	COGNOME	NOME	ID DOMANDA	PUNTEGGIO	FINANZIATO	IMPORTO VOUCHER	RIMBORSO SPESE MOBILITA'	SOMMA PROGRESSIVA
778	CORSANO	LUIGI	122030	10 NO		6.000,00	0,00	
779	CILIBERTI	DOMENICO	103015	10 NO		4.500,00	0,00	
780	MOSCA	GIOVANNI	125751	10 NO		4.000,00	0,00	
781	QUARANTA	GIANCARLO	105497	10 NO		5.000,00	0,00	
782	MORANO	RENATO	84826	10 NO		4.500,00	0,00	
783	CISTERNINO	LUIGI	84644	10 NO		2.000,00	0,00	
784	ACQUAVIVA	AURELIO	90733	10 NO		5.800,00	0,00	
785	MATRELLA	ANTONIO	127363	10 NO		6.000,00	0,00	
786	CATALDI	SIRO GABRIELE	82292	10 NO		5.000,00	0,00	
787	BRASCHI	PASQUALE	121390	10 NO		6.000,00	0,00	
788	BARONE	VINCENZO	125983	10 NO		6.000,00	0,00	
789	FUSCO	ALESSANDRO	112986	10 NO		6.000,00	0,00	
790	GENTILE	NICOLA	85251	10 NO		5.600,00	0,00	
791	ACQUAVIVA	ANTONIO	106621	10 NO		6.000,00	0,00	
792	ITALIANO	COSIMO	112736	10 NO		5.000,00	0,00	
793	CAMPANELLA	TOMMASO	105496	10 NO		6.000,00	0,00	
794	CARDONE	DONATO	125173	10 NO		6.000,00	0,00	
		CLAUDIO						
795	MARIELLI	GIUSEPPE	97103	10 NO		6.000,00	0,00	
796	CIALDELLA	DOMENICO	97753	10 NO		5.040,00	0,00	
		FRANCESCO						
797	D'ONGHIA	MARCO	122223	10 NO		6.000,00	0,00	
798	MINENNA	ANTONIO	101295	10 NO		6.000,00	0,00	
799	PELLÈ	DIEGO	127940	10 NO		5.520,00	0,00	
800	NAVARRA	ANDREA	104277	10 NO		6.000,00	0,00	
801	GIANCANE	TONY	125770	10 NO		6.000,00	0,00	
802	MARTELLOTTA	ANTONIO	113519	10 NO		6.000,00	0,00	
803	D'ONGHIA	STEFANO	96859	10 NO		6.000,00	0,00	
804	DI SAVINO	ANIELLO	120866	10 NO		6.000,00	0,00	
805	DEL VECCHIO	DOMENICO	98716	10 NO		5.000,00	0,00	
806	GERARDI	ANTONIO	86983	10 NO		3.000,00	0,00	
807	DE TOMMASO	ANGELO	111988	10 NO		6.000,00	0,00	
808	DI GIUSEPPE	GIANLUCA	92386	10 NO		4.000,00	0,00	

Allegato 1

N° ordine	COGNOME	NOME	ID DOMANDA	PUNTEGGIO	FINANZIATO	IMPORTO VOUCHER	RIMBORSO SPESE MOBILITA'	SOMMA PROGRESSIVA
809	APRUZZESE	DANIELE	118228	10	NO	3.000,00	0,00	
810	LISI	ANTONIO	96153	10	NO	6.000,00	0,00	
811	MARSICO	FRANCESCO	102931	10	NO	3.000,00	0,00	
812	TORRETTI	ANTONIO	126326	10	NO	5.800,00	0,00	
813	CORATELLA	MARCO	98133	10	NO	4.000,00	0,00	
814	ALEMANNO	LUIGI	126137	10	NO	6.000,00	0,00	
815	ROPPO	MANUEL	115143	10	NO	6.000,00	0,00	
816	RUSSO	DANIELE	123490	10	NO	6.000,00	0,00	
817	NOTARANGELO	MIRKO MICHELE	113783	10	NO	4.000,00	0,00	
818	D'ANDREA	FRANCESCO	96492	10	NO	6.000,00	0,00	
819	VALENTE	NICOLA	107895	10	NO	4.000,00	0,00	
820	DELLI CARRI	PAOLO	121373	10	NO	6.000,00	0,00	
821	RAIMONDI	RAFFAELE	82204	10	NO	6.000,00	0,00	
822	RIVIELLO	VINCENZO	124646	10	NO	4.000,00	0,00	
823	SABINO	MICHELE	119928	10	NO	6.000,00	0,00	
824	ROTONDI	VITO	119366	10	NO	6.000,00	0,00	
825	AQUARO	FRANCESCO	84278	10	NO	6.000,00	0,00	
826	LAGRECA	DOMENICO	86397	10	NO	6.000,00	0,00	
827	FIORE	GIACINTO	90955	10	NO	6.000,00	0,00	
828	DE MATTEO	CHRISTIAN	121321	10	NO	4.400,00	0,00	
829	STEA	NICOLA						
829	STEA	RAFFAELE	120772	10	NO	6.000,00	0,00	
830	LA FORGIA	ROBERTO	82612	10	NO	6.000,00	0,00	
831	IZZO	ALESSANDRO	122717	10	NO	6.000,00	0,00	
832	CASTROVILLI	NATALE	123462	10	NO	5.000,00	0,00	
833	LANZILOTTO	MARCO	86704	10	NO	5.520,00	0,00	
834	ADESSO	GIUSEPPE	96504	10	NO	4.500,00	0,00	
835	ZINGAROPOLI	COSIMO						
835	ZINGAROPOLI	EMILIANO	102537	10	NO	6.000,00	0,00	
836	MARTINO	FRANCESCO						
836	MARTINO	MATTEO	85884	10	NO	6.000,00	0,00	

Allegato 1

N° ordine	COGNOME	NOME	ID DOMANDA	PUNTEGGIO	FINANZIATO	IMPORTO VOUCHER	RIMBORSO SPESE MOBILITA'	SOMMA PROGRESSIVA
837	ARPINO	GIOVANNI	114257	10 NO		5.000,00	0,00	
838	NOTARNICOLA	NICOLA	88504	10 NO		6.000,00	0,00	
839	SILECCHIA	VITANTONIO	112085	10 NO		5.040,00	0,00	
840	CALÒ	COSIMO	94238	10 NO		6.000,00	0,00	
841	MANGIONE	GIUSEPPE	119189	10 NO		6.000,00	0,00	
842	CENTRONE	PIERLUIGI	118660	10 NO		6.000,00	0,00	
843	BLEVE	GABRIELE	125378	10 NO		4.250,00	0,00	
844	MORCIANO	IPPAZIO	129252	10 NO		4.000,00	0,00	
845	FASCICOLO	MARIO	114380	10 NO		4.500,00	0,00	
846	LA FORGIA	GIOVANNI	115355	10 NO		4.500,00	0,00	
847	MARTELLOTTA	ROBERTO	125387	10 NO		5.000,00	0,00	
848	DIORENZO	NICOLA	106248	10 NO		6.000,00	1.288,53	
849	RICHIUTO	PIER LUIGI	122915	10 NO		6.000,00	0,00	
850	GIUSTO	FRANCESCO	123593	10 NO		4.000,00	0,00	
851	CARAFÀ	MICHELE PIO	110935	10 NO		6.000,00	0,00	
852	GUARINI	COSIMO						
853	LUPO	DAMIANO	127472	10 NO		6.000,00	0,00	
854	DENORA	GIOVANNI	115811	10 NO		6.000,00	0,00	
855	DE MARTINIS	MICHELE	98421	10 NO		5.000,00	0,00	
856	DE CONSOLI	DAVIDE NICOLAS	95521	10 NO		4.000,00	0,00	
857	LATARTARA	LEONARDO	110813	10 NO		4.500,00	0,00	
858	INTERESSE	MARTINO	102235	10 NO		3.500,00	0,00	
859	SALIERNO	LUCA						
860	DI BITETTO	MELCHIORRE	113036	10 NO		5.600,00	0,00	
861	DALESSANDRO	DOMENICO	96432	10 NO		4.100,00	0,00	
862	PASCAZIO	SERGIO	115114	10 NO		4.500,00	0,00	
863	CALIA	NICOLA	101738	10 NO		5.000,00	862,60	
864	PANZETTA	GIANCARLO	92612	10 NO		6.000,00	0,00	
865	BOCCUZZI	VITO	89291	10 NO		5.000,00	0,00	
866	ROSSIELLO	ANDREA	105713	10 NO		4.000,00	0,00	
		GIOVANNI	114913	10 NO		6.000,00	0,00	
		DONATO	106311	10 NO		4.800,00	589,06	

Allegato 1

N° ordine	COGNOME	NOME	ID DOMANDA	PUNTEGGIO	FINANZIATO	IMPORTO VOUCHER	RIMBORSO SPESE MOBILITA'	SOMMA PROGRESSIVA
867	ZEFFIRI	VINCENZO	106855	10	NO	4.320,00	0,00	
		FERNANDO						
868	ANTICO	GRAZIANO	127551	10	NO	5.000,00	589,06	
869	MODEO	SALVATORE	114696	10	NO	5.000,00	0,00	
870	PANARESE	DANIELE	94378	10	NO	6.000,00	0,00	
871	GRAMEGNA	SAVERIO	90085	10	NO	5.000,00	0,00	
		BRUNO						
872	CAPEZZERA	TOMMASO	106709	10	NO	5.400,00	0,00	
		CLAUDIA						
873	TOMA	CONCEPTA	103550	9	NO	4.800,00	0,00	
874	GLORIA	MARIA GRAZIA	123631	9	NO	5.600,00	0,00	
875	VAGLIO	FILOMENA	114131	9	NO	4.800,00	0,00	
		TIZIANA						
876	ARITROSI	GABRIELLA	128073	9	NO	6.000,00	0,00	
877	DI BENEDETTO	ANNA MARIA	109978	9	NO	6.000,00	0,00	
		MARIA FELICITA						
878	MONTAGNA	MARIA FELICITA	82039	9	NO	4.500,00	0,00	
879	LOMBARDINI	ROSARIA	81056	9	NO	6.000,00	560,68	
880	CARBONARO	RACHELE	112407	9	NO	6.000,00	0,00	
		MARIA						
881	MASCOLO	GIUSEPPINA	96312	9	NO	6.000,00	0,00	
882	RUGGIERO	DANIELA	118741	9	NO	5.200,00	0,00	
883	EPIFANI	ESTER	107029	9	NO	6.000,00	0,00	
884	NARRACCI	LOREDANA	106686	9	NO	4.800,00	0,00	
		MARIA CARMELA						
885	MARSANO	MARIA CARMELA	81989	9	NO	5.800,00	0,00	
886	RAGAZZO	MARIA PIA	91267	9	NO	5.000,00	0,00	
887	CANTORE	FRANCESCA	113660	9	NO	3.000,00	0,00	
888	CAGNAZZO	MARIA TERESA	125758	9	NO	5.750,00	0,00	
		GIANNAPATRIZIA						
889	LOISCIO	GIANNAPATRIZIA	82121	9	NO	6.000,00	0,00	
890	STANO	LINDA	104575	9	NO	5.200,00	0,00	
891	GAMMARROTA	MARINA	111495	9	NO	3.000,00	0,00	

Allegato 1

N° ordine	COGNOME	NOME	ID DOMANDA	PUNTEGGIO	FINANZIATO	IMPORTO VOUCHER	RIMBORSO SPESE MOBILITA'	SOMMA PROGRESSIVA
892	VALLAURI	MARIA VITTORIA	94657	9	NO	6.000,00	0,00	
893	BASILE	GRAZIA	126897	9	NO	6.000,00	0,00	
894	SPERINTEO	LOREDANA	120141	9	NO	4.400,00	426,24	
895	SOLIMANDO	LUCREZIA	88022	9	NO	6.000,00	0,00	
896	MIRAGLIA	ANGELA	123974	9	NO	6.000,00	0,00	
897	GIOFFREDA	MONICA	128443	9	NO	6.000,00	0,00	
898	GOLIA	MIRELLA	105101	9	NO	6.000,00	0,00	
899	CIMMARRUSTI	ANTONETTA	97517	9	NO	6.000,00	0,00	
900	NICOLACI	GIUSI	126146	9	NO	6.000,00	0,00	
901	MANCINI	ROSA	114651	9	NO	6.000,00	0,00	
902	DANIELI	ROBERTA	82035	9	NO	4.500,00	0,00	
903	GERNONE	ANTONELLA	112106	9	NO	5.000,00	0,00	
904	VITTI	ANTONELLA	111976	9	NO	3.000,00	0,00	
905	CAVALERA	NIOLETTA	108373	9	NO	6.000,00	0,00	
906	MISCHITELLI	ANNAMARIA	93105	9	NO	6.000,00	0,00	
907	MASTROPIETRO	KATIUSCIA	104297	9	NO	6.000,00	0,00	
908	CULIOLO	ALESSANDRA	116176	9	NO	6.000,00	0,00	
909	PORCHEDDU	ROMINA	122934	9	NO	6.000,00	0,00	
910	ROSSETTI	EMANUELA	125756	9	NO	4.800,00	0,00	
911	SCHENA	ANNA	97059	9	NO	6.000,00	0,00	
912	MASTRORILLO	MARIANGELA	91183	9	NO	4.000,00	0,00	
913	DE MASI	DEBORA	109655	9	NO	6.000,00	0,00	
914	AMATI	PATRIZIA	109791	9	NO	6.000,00	0,00	
915	ZEZZA	GIOVANNA	118234	9	NO	6.000,00	0,00	
916	TATONE	ANNARITA	124877	9	NO	3.000,00	0,00	
917	BOTTALICO	FRANCESCA	104408	9	NO	4.500,00	0,00	
918	PUCCI	NUNZIA WANDA	102000	9	NO	4.500,00	0,00	
919	SCALA	VALENTINA	104208	9	NO	3.500,00	1.792,57	
920	RITROVATO	MARIA ELENA	125411	9	NO	6.000,00	0,00	
921	STEFANO	MARIA	119123	9	NO	6.000,00	0,00	
922	MATERA	ARCANGELA	93262	9	NO	6.000,00	0,00	

Allegato 1

N° ordine	COGNOME	NOME	ID DOMANDA	PUNTEGGIO	FINANZIATO	IMPORTO VOUCHER	RIMBORSO SPESE MOBILITA'	SOMMA PROGRESSIVA
923	MASTROTOTARO	PAMELA	98423	9	NO	6.000,00	0,00	
924	PATERNOSTER	MARILENA	122855	9	NO	5.000,00	0,00	
925	FUJANO	ANNA BARBARA	129177	9	NO	6.000,00	0,00	
926	DI COMITE	SAMANTHA	112282	9	NO	5.000,00	0,00	
927	GUAGNANO	MARIA ANGELA	122902	9	NO	6.000,00	0,00	
928	BRUNO	CARMELA	124584	9	NO	5.800,00	0,00	
929	ANNOSCIA	DEBORAH	89164	9	NO	6.000,00	0,00	
930	PIPOLI	DOMENICA	107837	9	NO	6.000,00	0,00	
931	AZZARITO	TIZIANA	120757	9	NO	6.000,00	0,00	
932	MINUTELLO	LUCIA	111649	9	NO	6.000,00	0,00	
933	ROSELLI	MARISA CECILIA	124621	9	NO	3.000,00	0,00	
934	QUARATO	NATALIA	117896	9	NO	6.000,00	0,00	
935	FUSILLO	ELISABETTA	128164	9	NO	6.000,00	0,00	
936	CISTERNINO	ALESSANDRA	110174	9	NO	6.000,00	0,00	
937	GIUNGATO	EMILIA	126314	9	NO	4.100,00	0,00	
938	LANZILLOTTI	OLIMPIA	81189	9	NO	5.448,00	0,00	
939	GUGLIEMI	ANTONELLA	100557	9	NO	6.000,00	0,00	
940	SPADA	MARIA VIRGINIA	127700	9	NO	5.000,00	702,44	
941	NANULA	RAFFAELLA	83803	9	NO	3.300,00	0,00	
942	LIUZZI	ILEANA	122353	9	NO	3.000,00	0,00	
943	PALMA	ELENA	86094	9	NO	6.000,00	0,00	
944	KUCEWICZ-TELKA	KATARZYNA	111928	9	NO	4.400,00	0,00	
945	PARADISO	DANIILA	122985	9	NO	5.300,00	0,00	
946	CALDARULO	CHIARALISA	121685	9	NO	5.000,00	0,00	
947	RONDINELLI	ANNA	125696	9	NO	5.000,00	702,44	
948	GIORDANO	ANTONELLA	120363	9	NO	4.500,00	0,00	
949	PETRUZZI	DOMENICA	128619	9	NO	6.000,00	0,00	
950	D'ANDREA	ILEANA	92704	9	NO	5.500,00	0,00	

Allegato 1

N° ordine	COGNOME	NOME	ID DOMANDA	PUNTEGGIO	FINANZIATO	IMPORTO VOUCHER	RIMBORSO SPESE MOBILITA'	SOMMA PROGRESSIVA
951	SQUILLINO	ROMANA	94971	9	NO	6.000,00	0,00	
952	CALÒ	FRANCESCA	116297	9	NO	6.000,00	0,00	
953	DE MATTEIS	GIOVANNA	126541	9	NO	6.000,00	0,00	
954	CALICCHIO	ANNA	110408	9	NO	6.000,00	0,00	
955	MASTROPIETRO	ANTONIA	122916	9	NO	4.000,00	0,00	
956	NETTI	ANNAMARIA	114753	9	NO	6.000,00	0,00	
957	CAVALLO	GIOVANNA	118884	9	NO	3.000,00	0,00	
958	LECCISOTTI	ANNAMARIA	118884	9	NO	3.000,00	0,00	
959	LECCI	DANIELA	93332	9	NO	6.000,00	0,00	
960	MANCINO	EMANUELA	95860	9	NO	3.000,00	0,00	
961	MAIORANO	GABRIELLA	119512	9	NO	4.000,00	0,00	
962	DE PAOLA	ANNALISA	118669	9	NO	6.000,00	0,00	
963	PISCO	STELLA	119962	9	NO	5.800,00	0,00	
964	DI VENOSA	CONCETTA						
965	BOTTALICO	ANGELA	84192	9	NO	6.000,00	0,00	
966	DE GIGLIO	FRANCESCA	111747	9	NO	6.000,00	0,00	
967	COJOCARU	PAOLA IDA	117842	9	NO	5.200,00	0,00	
968	VIELE	MARTA	103536	9	NO	6.000,00	0,00	
969	CASO	MIHAELA	106324	9	NO	5.520,00	0,00	
970	ZAGARIA	FILOMENA						
971	FIORILLI	ANTONIA	114621	9	NO	3.200,00	0,00	
972	BARRACANO	NADIA	128653	9	NO	3.500,00	0,00	
973	GENCO	ROSA	82956	9	NO	2.039,62	1.792,57	
974	MARCUCCIO	PAOLA	119492	9	NO	6.000,00	0,00	
975	INGROSSO	PAOLA	81614	9	NO	4.000,00	0,00	
976	CAROLI	MARTA	114725	9	NO	5.448,00	0,00	
977	CAPUTO	ILARIA	118523	9	NO	6.000,00	0,00	
978	TERLIZZI	GEMMA	119947	9	NO	5.200,00	0,00	
		ELENA LUCIA COSTANZA	113628	9	NO	3.000,00	424,50	
		ANNAMARIA PIA	81661	9	NO	5.000,00	0,00	
		ANNAMARIA PIA	125511	9	NO	4.500,00	0,00	

Allegato 1

N° ordine	COGNOME	NOME	ID DOMANDA	PUNTEGGIO	FINANZIATO	IMPORTO VOUCHER	RIMBORSO SPESE MOBILITA'	SOMMA PROGRESSIVA
979	TROTTA	ADRIANA	108419	9	NO	5.000,00	0,00	
980	INGROSSO	SARA	113780	9	NO	3.000,00	1.514,56	
981	ROMANAZZI	TANIA	94442	9	NO	3.000,00	0,00	
982	ROLLI	DANIILA	83540	9	NO	4.500,00	0,00	
983	DE BENEDETTO	MARIA LUCIA	121538	9	NO	3.000,00	0,00	
984	PALANO	FRANCESCA	84101	9	NO	3.000,00	0,00	
985	SCHIRINZI	ANTONELLA	120210	9	NO	5.000,00	0,00	
986	NITTI	VINCENZA	122555	9	NO	6.000,00	0,00	
987	BIANCO	CARMELA	113033	9	NO	5.200,00	0,00	
988	BELLOMO	ADALGISA	85501	9	NO	3.800,00	0,00	
989	COLUCCI	CLEMENTINA	122782	9	NO	6.000,00	0,00	
990	COSTANTINI	GENOEFFA	102873	9	NO	4.500,00	0,00	
991	SCIOSCIA	PAOLINA ANNA MARIA	117614	9	NO	6.000,00	0,00	
992	CAMPANELLA	GIULIA	88476	9	NO	6.000,00	0,00	
993	PERRINO	ALESSIA	119415	9	NO	6.000,00	0,00	
994	FAZIO	CLARA	86828	9	NO	3.100,00	0,00	
995	DE SALVIA	AZZURRA	106623	9	NO	6.000,00	0,00	
996	VISOTTI	MARIA ANNA	92485	9	NO	6.000,00	0,00	
997	BOZZA	VALENTINA	116143	9	NO	6.000,00	0,00	
998	CAPRIULO	ARIANNA	124997	9	NO	3.500,00	0,00	
999	SUARIA	EMIMA	120177	9	NO	6.000,00	0,00	
1000	BISCEGLIA	ILARIA	107541	9	NO	6.000,00	0,00	
1001	STIFANI	ROSSELLA	118758	9	NO	5.000,00	0,00	
1002	MANGIONE	IOLANDA	93861	9	NO	4.000,00	0,00	
1003	SARACINO	STEFANIA	113368	9	NO	5.000,00	0,00	
1004	LOIACONO	ILARIA	97150	9	NO	6.000,00	0,00	
1005	MERAFINA	MONICA	118245	9	NO	4.800,00	0,00	
1006	BUONASSISI	SANDRA	106385	9	NO	6.000,00	0,00	
1007	PERI	FRANCESCA	90437	9	NO	6.000,00	0,00	
1008	DE NIGRIS	ANNA	103477	9	NO	5.000,00	666,07	
1009	NOTA	NELLA	107958	9	NO	6.000,00	0,00	
1010	SPINZI	DANIILA	128437	9	NO	5.000,00	589,06	

Allegato 1

N° ordine	COGNOME	NOME	ID DOMANDA	PUNTEGGIO	FINANZIATO	IMPORTO VOUCHER	RIMBORSO SPESE MOBILITA'	SOMMA PROGRESSIVA
1011	LORUSSO	EMILIANA	122650	9	NO	6.000,00	0,00	
1012	NAPOLITANO	DANIELA RITA	95620	9	NO	3.100,00	0,00	
1013	TERLIZZI	SILVIA MARIAPIA	119219	9	NO	4.500,00	0,00	
1014	ATTANASIO	PAOLA	98415	9	NO	3.000,00	0,00	
1015	CAMPA	VALENTINA	115797	9	NO	4.800,00	0,00	
1016	DI LEVRANO	GIULIA	85154	9	NO	6.000,00	1.288,53	
1017	RICCIO	CRISTINA	124727	9	NO	6.000,00	0,00	
1018	DE SALVIA	MARIO	121854	9	NO	6.000,00	0,00	
1019	GAUDIERO	LUIGI	111454	9	NO	6.000,00	0,00	
1020	PERRINI	ANGELO	116375	9	NO	5.300,00	0,00	
1021	TRICARICO	GIOVANNI	113957	9	NO	6.000,00	0,00	
1022	CONTE	ROBERTO	97225	9	NO	6.000,00	0,00	
1023	DERAMO	ANTONIO	123613	9	NO	3.000,00	0,00	
1024	D'ANTUONO	BRUNO	121268	9	NO	6.000,00	0,00	
1025	GUERRA	UMBERTO	100370	9	NO	6.000,00	0,00	
1026	CHIMIENTI	GIOVANNI	125486	9	NO	3.000,00	0,00	
1027	BATTIANTE	PAOLO	109272	9	NO	6.000,00	0,00	
1028	MARTELLO	EUGENIO						
1028	MARTELLO	BENEDETTO	80622	9	NO	6.000,00	0,00	
1029	CHIAPPINELLI	VINCENZO	128471	9	NO	6.000,00	0,00	
1030	BOCCARDI	VITO MICHELE	99393	9	NO	6.000,00	0,00	
1031	ATTINI	DOMENICO						
1031	ATTINI	NICOLA	114994	9	NO	5.000,00	0,00	
1032	RECCHIA	FABRIZIO						
1032	RECCHIA	ANTONIO	119948	9	NO	6.000,00	0,00	
1033	TURTURRO	MICHELE	127483	9	NO	5.800,00	0,00	
1034	SCARPIELLO	GIUSEPPE	123358	9	NO	6.000,00	0,00	
1035	SURIANO	GIOVANNI MARIA	99573	9	NO	6.000,00	0,00	
1036	MARTUCCI	MAURO						
1036	MARTUCCI	CARMINE	120181	9	NO	3.000,00	0,00	
1037	MARTELLO	FABRIZIO	126875	9	NO	6.000,00	0,00	

Allegato 1

N° ordine	COGNOME	NOME	ID DOMANDA	PUNTEGGIO	FINANZIATO	IMPORTO VOUCHER	RIMBORSO SPESE MOBILITA'	SOMMA PROGRESSIVA
1038	ADDANTE	FILIPPO	88322	9	NO	5.040,00	0,00	
1039	ABBASCIA	PASQUALE	118037	9	NO	3.539,62	1.792,57	
1040	NARDÒ	SALVATORE	94286	9	NO	6.000,00	0,00	
1041	RIZZO	GIANLUIGI	113283	9	NO	3.000,00	0,00	
1042	FRANCAVILLA	TOMMASO	107461	9	NO	4.440,00	0,00	
1043	CUCCI	LORENZO	98536	9	NO	4.500,00	0,00	
1044	SANGERARDI	PAOLO	102786	9	NO	6.000,00	0,00	
1045	MASTROPIETRO	MARCO	124955	9	NO	3.000,00	0,00	
1046	STEA	GIROLAMO	96610	9	NO	4.800,00	0,00	
1047	D'ADDARIO	VITO	121064	9	NO	5.000,00	0,00	
1048	FRINO	GIUSEPPE	100187	9	NO	6.000,00	0,00	
1049	LIUNI	ANGELO	113675	9	NO	3.200,00	0,00	
1050	PRETORINO	LUCA	90722	9	NO	3.800,00	496,51	
1051	DE MANGO	FRANCESCO	84490	9	NO	4.100,00	0,00	
1052	RAGNINI	CLAUDIO						
1052	RAGNINI	MARCELLO	97689	9	NO	6.000,00	0,00	
1053	TRIVISANO	GIAMBATTISTA	128613	9	NO	6.000,00	0,00	
1054	BANCHETTO	FAUSTO	112458	9	NO	3.500,00	0,00	
1055	BAVIA	SIMONE DIEGO	96061	9	NO	5.000,00	0,00	
1056	ZANELLI	MICHELANGELO	104531	9	NO	6.000,00	0,00	
1057	SCATIGNA	STEFANO	128527	9	NO	5.520,00	0,00	
1058	DONATELLI	FRANCESCO	93272	9	NO	6.000,00	831,93	
1059	VERO	GIANLUCA	123226	9	NO	4.500,00	0,00	
1060	MARRAUDINO	PAOLO	113757	9	NO	5.040,00	0,00	
1061	GENTILE	GIACINTO						
1061	GENTILE	COSIMO	95995	9	NO	6.000,00	0,00	
1062	FERRARI	ALESSANDRO	86790	9	NO	6.000,00	0,00	
1063	CUCURACHI	GIORGIO	116076	9	NO	5.000,00	0,00	
1064	FASANO	FRANCESCO						
1064	FASANO	PAOLO	123872	9	NO	6.000,00	0,00	
1065	RENNA	MASSIMILIANO	113596	9	NO	5.200,00	0,00	
1066	GIORGINO	TOMMASO	124408	9	NO	3.000,00	0,00	

Allegato 1

N° ordine	COGNOME	NOME	ID DOMANDA	PUNTEGGIO	FINANZIATO	IMPORTO VOUCHER	RIMBORSO SPESE MOBILITA'	SOMMA PROGRESSIVA
1067	MAFFEO	UMBERTO	120959	9	NO	6.000,00	0,00	
1068	MAGI	FRANCESCO	122597	9	NO	6.000,00	0,00	
1069	TAMPOIA	ANTONIO	114330	9	NO	5.000,00	0,00	
1070	VACCARELLI	PAOLO	99137	9	NO	6.000,00	0,00	
1071	CARLUCCI	STEFANO	101365	9	NO	3.100,00	0,00	
1072	CONTICELLI	GIULIO	99157	9	NO	6.000,00	0,00	
1073	VILLANI	ENNIO	114424	9	NO	5.000,00	0,00	
1074	SURGO	COSTANTINO	125112	9	NO	4.000,00	0,00	
1075	IOVENE	ALBERTO	86434	9	NO	6.000,00	0,00	
1076	TAUTONICO	TOMMASO	102070	9	NO	5.600,00	0,00	
1077	LIGORIO	PIETRO	110118	9	NO	4.000,00	0,00	
1078	CASSANO	VITO	115766	9	NO	5.000,00	0,00	
1079	POPPA	LUIGI	125805	9	NO	6.000,00	0,00	
1080	PIEMONTESE	ALESSANDRO	123015	9	NO	5.000,00	0,00	
1081	GENTILE	LUCIANO	126194	9	NO	6.000,00	0,00	
1082	CIPRIANI	ALESSANDRO	102048	9	NO	6.000,00	0,00	
1083	MARRAFFA	GIUSEPPE	97545	9	NO	6.000,00	0,00	
1084	SURANO	ROSARIO	116884	9	NO	6.000,00	0,00	
1085	SASSO	FRANCESCO	97014	9	NO	6.000,00	0,00	
1086	BRAMANTE	MICHELE	119922	9	NO	6.000,00	0,00	
1087	VITA	RAFFAELE	114288	9	NO	4.500,00	0,00	
1088	MARTINO	FRANCESCO	107750	9	NO	5.000,00	0,00	
1089	VITUCCI	MICHELE	100092	9	NO	6.000,00	0,00	
1090	BRIENZA	COSIMO	120454	9	NO	5.000,00	0,00	
1091	ANGELILLO	PIERPAOLO	109308	9	NO	5.000,00	0,00	
1092	CHIRIZZI	LUIGI	90946	9	NO	5.500,00	0,00	
1093	MASTRODONATO	LUIGI PIERO	107106	9	NO	6.000,00	0,00	
1094	MINERVINI	PASQUALE	88557	9	NO	5.040,00	0,00	
1095	SGARAMELLA	FABIO	108467	9	NO	4.000,00	0,00	
1096	COLLA	STEFANO	98955	9	NO	4.500,00	0,00	
1097	LORUSSO	SALVATORE	120517	9	NO	6.000,00	0,00	
1098	PICCI	LEONARDO	115724	9	NO	6.000,00	1.514,56	

Allegato 1

N° ordine	COGNOME	NOME	ID DOMANDA	PUNTEGGIO	FINANZIATO	IMPORTO VOUCHER	RIMBORSO SPESE MOBILITA'	SOMMA PROGRESSIVA
1099	BOVE	DANILO	125483	9	NO	6.000,00	0,00	
1100	CASCIONE	ANTONIO	128338	9	NO	6.000,00	0,00	
1101	BATTISTA	ROBERTO	127382	9	NO	6.000,00	0,00	
1102	CAVALLO	RAFFAELE	106009	9	NO	4.100,00	0,00	
1103	PERRONE	MAURO	81620	9	NO	6.000,00	0,00	
1104	SIMONE	LUIGI	112371	9	NO	6.000,00	0,00	
1105	CASTELLANA	MICHELE	125648	9	NO	6.000,00	0,00	
1106	CARNIMEO	GIUSEPPE	95544	9	NO	5.600,00	0,00	
1107	LOGLISI	FABRIZIO	115461	9	NO	5.000,00	0,00	
1108	LA TORRE	GIOVANNI PIO	100886	9	NO	6.000,00	0,00	
1109	GIOTTA	STEFANO	116599	9	NO	6.000,00	0,00	
1110	D'ERASMO	DANIELE	102803	9	NO	5.600,00	0,00	
1111	PIZZOLANTE	MARCO	114314	9	NO	5.000,00	0,00	
1112	D'AURIA	ALESSANDRO	126518	9	NO	3.000,00	0,00	
1113	PERRICCI	GIOSEF	122922	9	NO	6.000,00	0,00	
1114	SGUERA	FRANCESCO	122105	9	NO	6.000,00	0,00	
1115	GIULIANI	PIERPAOLO	87098	9	NO	5.000,00	0,00	
1116	CATAMO	FULVIO	109260	9	NO	5.500,00	0,00	
1117	PRIORE	FLAVIO	119977	9	NO	6.000,00	0,00	
1118	QUERO	ANTONIO						
1119	CARNIMEO	VICENZO MARIA	123993	9	NO	4.000,00	0,00	
1120	MALDERA	ANDREA	106275	9	NO	5.600,00	0,00	
1121	MUYA	GIUSEPPE	102351	9	NO	5.000,00	0,00	
1122	PELLEGRINO	ALESSIO	117693	9	NO	3.500,00	0,00	
1123	PAPARELLA	FRANCESCO	117734	9	NO	3.500,00	0,00	
1124	PETITTI	ROSANGELA	108184	8	NO	6.000,00	0,00	
1125	SERINI	ROSA	125515	8	NO	4.000,00	0,00	
1126	IPPOLITO	GRAZIA	118247	8	NO	3.800,00	1.193,49	
1127	ESPOSITO	GENOVEFFA	95473	8	NO	6.000,00	0,00	
		MARIA						
		CONCETTA	110191	8	NO	6.000,00	0,00	

Allegato 1

N° ordine	COGNOME	NOME	ID DOMANDA	PUNTEGGIO	FINANZIATO	IMPORTO VOUCHER	RIMBORSO SPESE MOBILITA'	SOMMA PROGRESSIVA
1128	COSTANZO	MARIA	124682	8	NO	6.000,00	0,00	
1129	MORCIANO	MARIA ROSARIA	95133	8	NO	5.200,00	0,00	
1130	CAFARO	ANGELA	123996	8	NO	3.000,00	0,00	
1131	INTINI	ROSA	117156	8	NO	6.000,00	0,00	
1132	LEZZI	LAURA	123011	8	NO	5.400,00	0,00	
1133	PANSINI	ANNA	116737	8	NO	5.200,00	0,00	
1134	FLORIO	MARIA ANTONIETTA	90438	8	NO	5.000,00	0,00	
1135	FORNAROLA	MARIA FRANCESCA	125622	8	NO	5.000,00	0,00	
1136	IRREQUIETO	LUCREZIA	115654	8	NO	5.000,00	0,00	
1137	CIARDO	MARIA ROSARIA	111461	8	NO	5.000,00	0,00	
1138	LANZILLOTTI	MARIA	107129	8	NO	6.000,00	0,00	
1139	PISTOLESE	ASSUNTA	115761	8	NO	6.000,00	0,00	
1140	GIALLELLA	TIZIANA	108501	8	NO	4.500,00	0,00	
1141	DIONISIO	EDELWEISS	99472	8	NO	3.000,00	0,00	
1142	TOMASELLI	COSIMA	106905	8	NO	4.000,00	0,00	
1143	MARTELLA	MARIA ANTONIETTA	120230	8	NO	6.000,00	0,00	
1144	BELLINO	EMANUELA	89143	8	NO	6.000,00	0,00	
1145	PATRIMIA	ELISABETTA	113483	8	NO	5.040,00	0,00	
1146	RATTI	PAOLA	111716	8	NO	4.000,00	0,00	
1147	FACCHINI	GIORGIA	98311	8	NO	6.000,00	0,00	
1148	CONTE	GIOVANNA	105162	8	NO	3.500,00	0,00	
1149	CAMPA	ROSA	127627	8	NO	6.000,00	0,00	
1150	DI PASQUA	DIANA MAFALDA	103767	8	NO	6.000,00	0,00	
1151	MANDOLESI	LAURA	111580	8	NO	6.000,00	0,00	
1152	DISABATO FORTE	TERESA	127755	8	NO	4.000,00	0,00	
1153	BETTELLA	PAOLA	128946	8	NO	6.000,00	0,00	
1154	NICASTRO	ROSANNA	89361	8	NO	6.000,00	0,00	

Allegato 1

N° ordine	COGNOME	NOME	ID DOMANDA	PUNTEGGIO	FINANZIATO	IMPORTO VOUCHER	RIMBORSO SPESE MOBILITA'	SOMMA PROGRESSIVA
1155	EBOLI	MARINA ROSARIA	110398	8	NO	6.000,00	0,00	
1156	CONVERTINI	GRAZIA	127132	8	NO	6.000,00	0,00	
1157	RUGGIERI	MADDALENA	111520	8	NO	3.000,00	0,00	
1158	FUSIELLO	TERESA	111522	8	NO	5.600,00	0,00	
1159	SERINI CIRIELLO	ANNA MARIA	92947	8	NO	4.800,00	0,00	
1160	ALTOMARE	ESTER	107668	8	NO	6.000,00	0,00	
1161	LIGUORI	VALERIA	114277	8	NO	4.800,00	0,00	
1162	MASCIOPINTO	LISA	90256	8	NO	6.000,00	0,00	
1163	MACINO	ANNALISA	119229	8	NO	4.000,00	0,00	
1164	DE GIUSEPPE	MONICA	129004	8	NO	3.500,00	0,00	
1165	DI SANTANTONIO	FRANCESCA	109620	8	NO	6.000,00	0,00	
1166	DI CANDIA	ROSA	93061	8	NO	4.500,00	0,00	
1167	ANNICCHIARICO	IRENE	129087	8	NO	3.000,00	0,00	
1168	SPREAFICO	TIZIANA	128612	8	NO	6.000,00	0,00	
1169	FALCONE	GABRIELLA	108550	8	NO	6.000,00	0,00	
1170	ROMANAZZI	MARIA	118277	8	NO	6.000,00	0,00	
1171	DONGIOVANNI	ANNA ADRIANA	122894	8	NO	6.000,00	0,00	
1172	KONTOURI	ARGYRO	101862	8	NO	2.000,00	0,00	
1173	GIANNOCCARO	MARIA GRAZIA	103306	8	NO	6.000,00	0,00	
1174	MONTRONE	KETTI	82203	8	NO	4.875,00	426,24	
1175	DE SALVO	ROSA	123293	8	NO	6.000,00	0,00	
1176	GRILLI	ROBERTA	122153	8	NO	6.000,00	0,00	
1177	LAURIOLA	ROSSANA	111817	8	NO	4.000,00	0,00	
1178	NOBILE	PAOLA	123410	8	NO	4.560,00	0,00	
1179	DI BARI	VINCENZA	95555	8	NO	3.000,00	0,00	
1180	LAGONIGRO	LUCIA						
1181	APRUZZESE	BENEDETTA	115906	8	NO	6.000,00	560,68	
1182	VILLANOVA	ANNA	94729	8	NO	4.800,00	0,00	
1183	SELVAGGI	MONICA	126047	8	NO	6.000,00	0,00	
1183	SELVAGGI	BARBARA	112842	8	NO	6.000,00	560,68	

Allegato 1

N° ordine	COGNOME	NOME	ID DOMANDA	PUNTEGGIO	FINANZIATO	IMPORTO VOUCHER	RIMBORSO SPESE MOBILITA'	SOMMA PROGRESSIVA
1184	LOMORO	ANTONELLA	127884	8	NO	6.000,00	0,00	
1185	PIEPOLI	MARIA GRAZIA	84647	8	NO	6.000,00	0,00	
1186	TEDESCHI	ANNALISA	98950	8	NO	6.000,00	0,00	
1187	CARPENTIERI	MARIA	93648	8	NO	6.000,00	0,00	
1188	IEVA	FLORINDA	119331	8	NO	6.000,00	0,00	
1189	PUTIGNANO	MARICA	116560	8	NO	6.000,00	0,00	
1190	MASTROPIERRO	MONICA	120674	8	NO	3.000,00	0,00	
1191	MEGLI	EMANUELA	99785	8	NO	6.000,00	0,00	
1192	QUARTA	VALENTINA	119580	8	NO	6.000,00	0,00	
1193	BENEVENI	MARIA LUCIA	104603	8	NO	4.000,00	0,00	
1194	CIALDELLA	GIUSEPPINA	92366	8	NO	5.000,00	0,00	
1195	ABBADESSA	FILOMENA	124152	8	NO	2.500,00	0,00	
1196	LUDOVICO	ANNAMARIA	123636	8	NO	6.000,00	0,00	
1197	CAFUERI	LORENA	119717	8	NO	6.000,00	0,00	
1198	MARRA	ANGELA	121171	8	NO	6.000,00	0,00	
1199	INTERMITE	CLAUDIA	107412	8	NO	4.000,00	0,00	
1200	DI PINTO	DOMENICA	101706	8	NO	4.000,00	0,00	
1201	MENDUNI	ARIANNA	90281	8	NO	5.000,00	589,06	
1202	DIMAGLI	MARIELLA	83954	8	NO	6.000,00	0,00	
1203	UNGARI	DANIELA	108888	8	NO	6.000,00	560,68	
1204	CAPOZZO	COSTANTINA	92320	8	NO	6.000,00	0,00	
1205	BUX	ALESSANDRA ANTONIA	111815	8	NO	4.500,00	0,00	
1206	LOCOROTONDO	LUCIA	94071	8	NO	5.000,00	0,00	
1207	BALICE	MARIANTONIETT A	82532	8	NO	5.000,00	0,00	
1208	RICCARDI	NICOLETTA	124628	8	NO	6.000,00	0,00	
1209	CUSMAI	MICHELA	123514	8	NO	3.000,00	0,00	
1210	MINERVA	FRANCESCA	127760	8	NO	6.000,00	0,00	
1211	RICCIARDELLI	MARIA TERESA	96502	8	NO	6.000,00	1.193,49	
1212	DE LEO	ROSSANA	103351	8	NO	6.000,00	0,00	
1213	MORETTO	ELISABETTA	123903	8	NO	4.500,00	0,00	
1214	CHYURLIA	ROBERTA	106797	8	NO	3.000,00	0,00	

Allegato 1

N° ordine	COGNOME	NOME	ID DOMANDA	PUNTEGGIO	FINANZIATO	IMPORTO VOUCHER	RIMBORSO SPESE MOBILITA'	SOMMA PROGRESSIVA
1215	PERDONÒ	VIVIANA	101524	8	NO	3.000,00	0,00	
		ROSARIA						
1216	ROMANO	PAMELA	94038	8	NO	5.000,00	0,00	
1217	MARTINO	ANNARITA	125501	8	NO	5.000,00	0,00	
1218	FERRARO	DANIELA	113158	8	NO	6.000,00	0,00	
1219	RUGGIERO	FRANCESCA	108677	8	NO	3.000,00	0,00	
1220	TRISOLINI	ANNA MARIA	87266	8	NO	6.000,00	0,00	
1221	COTI	CLAUDIA	104214	8	NO	3.600,00	0,00	
1222	MINENNA	CECILIA	96849	8	NO	6.000,00	0,00	
1223	CUCCO	STEFANIA	121806	8	NO	4.800,00	0,00	
1224	ALLEGRETTI	CRISTINA	99834	8	NO	6.000,00	0,00	
1225	MARQUARDT	IRIS	117910	8	NO	5.800,00	0,00	
1226	DEL RE	PATRIZIA	112748	8	NO	6.000,00	0,00	
1227	CIAMPO	ROSSANA	110574	8	NO	5.500,00	0,00	
1228	CAPASSO	ANTONietta	87002	8	NO	6.000,00	0,00	
1229	GENCHI	LOREDANA	118343	8	NO	6.000,00	0,00	
1230	SGIRCEA	VALENTINA	106924	8	NO	6.000,00	0,00	
1231	NASCA	PAOLA	82280	8	NO	4.500,00	0,00	
1232	QUATRALE	ANNA ELISA	103853	8	NO	4.500,00	0,00	
1233	MELEDANDRI	SARA	116130	8	NO	4.500,00	0,00	
1234	DE MARCO	MARILISA	113839	8	NO	6.000,00	0,00	
1235	CATANIA	MARIA GRAZIA	119318	8	NO	6.000,00	0,00	
1236	NATALE	GIUSI	101966	8	NO	4.800,00	0,00	
1237	CRESCE	MARIALUISA	121434	8	NO	6.000,00	0,00	
1238	DI GENNARO	CLELIA	128715	8	NO	4.000,00	0,00	
1239	MACRI'	VALENTINA	122770	8	NO	5.400,00	0,00	
1240	MEZZAPESA	CLAUDIA	121325	8	NO	6.000,00	0,00	
1241	MARZULLO	ANNAMARIA	86597	8	NO	4.560,00	0,00	
1242	PICCOLO	FRANCESCA	120066	8	NO	3.000,00	0,00	
1243	FILI	BRUNELLA	104899	8	NO	5.000,00	589,06	
1244	CARENZA	ANGELA	113809	8	NO	6.000,00	0,00	
1245	BIANCO	MARIANA	90058	8	NO	6.000,00	0,00	
1246	ERACLEO	SILVIA	108329	8	NO	5.000,00	0,00	

Allegato 1

N° ordine	COGNOME	NOME	ID DOMANDA	PUNTEGGIO	FINANZIATO	IMPORTO VOUCHER	RIMBORSO SPESE MOBILITA'	SOMMA PROGRESSIVA
1247	LOVERRE	MARIATERESA	111008	8	NO	5.600,00	0,00	
1248	DI TERLIZZI	FRANCESCA	114050	8	NO	5.200,00	0,00	
1249	VECCARI	ILARIA	112827	8	NO	6.000,00	0,00	
1250	PATERNOSTER	MARIA GRAZIA	119030	8	NO	6.000,00	804,06	
1251	BOVE	GIADA	125763	8	NO	6.000,00	0,00	
1252	DETTOLI	STEFANIA	126908	8	NO	4.500,00	0,00	
1253	FACCHINI	LAURA AISLING	116970	8	NO	5.200,00	0,00	
1254	FACCIOLLA	ROSA	101139	8	NO	6.000,00	0,00	
1255	CASTELLANO	VITTORIO	105485	8	NO	4.800,00	0,00	
1256	BORDANI	MATTEO	88320	8	NO	6.000,00	0,00	
1257	PUCCI	VITO	103109	8	NO	3.000,00	0,00	
1258	GIOSA	ANTONIO	100127	8	NO	3.750,00	0,00	
1259	RAMPINO	RICCARDO	116174	8	NO	6.000,00	0,00	
	TRAGNI							
1260	MATACCHIERI	EVANGELISTA	124754	8	NO	6.000,00	0,00	
1261	RENZULLI	ARCANGELO	108471	8	NO	6.000,00	0,00	
1262	DI BELLA	GIUSEPPE MARIA	98387	8	NO	6.000,00	0,00	
1263	GAVIGLIANO	SALVATORE	87369	8	NO	4.000,00	0,00	
1264	ANTONUCCI	FERNANDO	123122	8	NO	6.000,00	0,00	
1265	SCARANO	SERGIO	125175	8	NO	6.000,00	0,00	
1266	FLUMERI	LORENZO	126112	8	NO	6.000,00	0,00	
1267	FUMAROLA	COSIMO PIETRO	98493	8	NO	4.800,00	0,00	
		LUIGI						
1268	PROSPERI	FRANCESCO	111968	8	NO	6.000,00	0,00	
1269	CALZONE	PASQUALE	80608	8	NO	5.800,00	0,00	
1270	GUAGNANO	PAOLO	123802	8	NO	3.000,00	0,00	
1271	BARBERIO	NICOLA	123409	8	NO	6.000,00	0,00	
1272	CORRIERO	ANTONIO	107025	8	NO	6.000,00	0,00	
1273	GARGANO	NICOLANGELO	124630	8	NO	4.800,00	0,00	
1274	SCARINGELLA	LUIGI	105845	8	NO	5.000,00	1.792,57	
1275	LATERZA	ANTONIO	106407	8	NO	5.400,00	0,00	

Allegato 1

N° ordine	COGNOME	NOME	ID DOMANDA	PUNTEGGIO	FINANZIATO	IMPORTO VOUCHER	RIMBORSO SPESE MOBILITA'	SOMMA PROGRESSIVA
1276	SCOPBITTO	ANTONIO	117547	8	NO	6.000,00	0,00	
1277	MATTEO	FRANCESCO	123568	8	NO	6.000,00	0,00	
1278	LA MANNA	MICHELE	128530	8	NO	6.000,00	0,00	
1279	FAVIA	MASSIMO	80974	8	NO	5.000,00	0,00	
		COSIMO						
1280	TINELLI	VINCENZO	121852	8	NO	6.000,00	0,00	
1281	ALBANO	GIOVANNI	110958	8	NO	5.000,00	0,00	
1282	DI SABATO	MARCO	124231	8	NO	3.000,00	0,00	
1283	CONTESSA	LUIGI	103672	8	NO	6.000,00	0,00	
1284	TARANTINO	MAURIZIO	113268	8	NO	4.000,00	494,20	
1285	CAVALLONE	ERMINIO	106201	8	NO	6.000,00	0,00	
1286	INGUSCIO	ANTONIO	85367	8	NO	5.000,00	0,00	
1287	SCOPECE	GIOVANNI	121259	8	NO	6.000,00	0,00	
1288	PIAZZO	MASSIMO	127282	8	NO	6.000,00	0,00	
1289	CANNITO	SALVATORE	129038	8	NO	6.000,00	0,00	
1290	COVIELLO	VINCENZO	113410	8	NO	5.000,00	0,00	
1291	MACINA	MICHELE	126155	8	NO	5.800,00	0,00	
1292	SANTORO	GIANPAOLO	100802	8	NO	6.000,00	0,00	
1293	MIGLIORATI	PIERLUIGI	107526	8	NO	6.000,00	0,00	
1294	GESMUNDO	MARIO	123341	8	NO	4.000,00	0,00	
1295	SURDO	PIERO MASSIMO	117401	8	NO	6.000,00	0,00	
1296	VASTARELLA	VALERIO	114718	8	NO	5.000,00	702,44	
1297	VINELLA	GIANCARLO	97058	8	NO	1.250,00	0,00	
1298	ALBANO	ANTONIO	107016	8	NO	6.000,00	0,00	
1299	CEDDIA	PAOLO	126856	8	NO	6.000,00	0,00	
1300	ILLUZZI	DIOMEDE	125803	8	NO	5.000,00	0,00	
1301	CHIARELLO	ANTONIO	82319	8	NO	3.600,00	0,00	
1302	AMATO	PAOLO	105660	8	NO	6.000,00	0,00	
1303	NOTARANGELO	PIETRO	107611	8	NO	6.000,00	0,00	
1304	FUSARO	FILIPPO	104764	8	NO	5.000,00	0,00	
1305	BRIGIDA	TOMMASO	113443	8	NO	6.000,00	0,00	
1306	LOPINTO	LANFRANCO	116266	8	NO	6.000,00	0,00	

Allegato 1

N° ordine	COGNOME	NOME	ID DOMANDA	PUNTEGGIO	FINANZIATO	IMPORTO VOUCHER	RIMBORSO SPESE MOBILITA'	SOMMA PROGRESSIVA
1307	TAMMA	VITO	100770	8	NO	5.500,00	0,00	
1308	DIRENZO	PAOLO	85887	8	NO	6.000,00	0,00	
1309	DONGIOVANNI	GIANMARINO	120071	8	NO	6.000,00	0,00	
1310	MILANESE	PAOLO	112091	8	NO	5.040,00	0,00	
1311	DI GIOIA	LUIGI	84894	8	NO	6.000,00	0,00	
1312	BENTIVOGLIO	CARMELO	104898	8	NO	6.000,00	0,00	
1313	FANELLI	MATTEO	108316	8	NO	6.000,00	0,00	
1314	LIUZZI	SAVERIO	98883	8	NO	4.000,00	0,00	
1315	MASCOLO	FABIO	124854	8	NO	6.000,00	0,00	
1316	LEO	FABIO	115741	8	NO	4.500,00	0,00	
1317	CORALLO	FRANCESCO	107444	8	NO	6.000,00	0,00	
1318	BELLO	MARTINO	125360	8	NO	5.200,00	0,00	
1319	QUITADAMO	FABIO	110234	8	NO	4.500,00	0,00	
1320	GIROLAMO	MARTINO	119478	8	NO	6.000,00	0,00	
1321	TATÒ	PASQUALE	127516	8	NO	6.000,00	0,00	
1322	PASTORE	MARCO	86311	8	NO	6.000,00	0,00	
1323	GIANNUZZI	DARIO	126780	8	NO	6.000,00	0,00	
1324	CONVERSA	MICHELE	99017	8	NO	6.000,00	0,00	
1325	TALDONE	ROCCO	121608	8	NO	6.000,00	0,00	
1326	DE SANTIS	ANDREA GIUSEPPE	101083	8	NO	6.000,00	0,00	
1327	MURIANNI	LIVIO	111432	8	NO	6.000,00	0,00	
1328	CHIECHI	ANTONIO	128128	8	NO	2.300,00	0,00	
1329	CARACCILO	GIACOMO	80606	8	NO	3.750,00	0,00	
1330	CAIAFFA	MICHELE	115262	8	NO	6.000,00	0,00	
1331	CLEMENTE	ANTONIO	112474	8	NO	6.000,00	0,00	
1332	CLEMENTE	MAURO	122899	8	NO	6.000,00	0,00	
1333	TARANTINO	MAURIZIO	83052	8	NO	4.500,00	0,00	
1334	LUNANOVA	NICOLA	109996	8	NO	5.040,00	0,00	
1335	MADDAMMA	VITTORIO	115659	8	NO	5.400,00	0,00	
1336	LATERZA	GIUSEPPE	121190	8	NO	6.000,00	0,00	
1337	NATALE	COSTANTINO	115571	8	NO	6.000,00	0,00	
1338	CAGNAZZI	VINCENZO	126437	8	NO	5.000,00	0,00	

Allegato 1

N° ordine	COGNOME	NOME	ID DOMANDA	PUNTEGGIO	FINANZIATO	IMPORTO VOUCHER	RIMBORSO SPESE MOBILITA'	SOMMA PROGRESSIVA
1339	PERRUGGINO	ANTONIOMARIO POTTO	103489	8	NO	6.000,00	0,00	
1340	MUSCATELLO	MASSIMO	82218	8	NO	4.500,00	0,00	
1341	FORTE	BENEDETTO GRAZIANO	121080	8	NO	5.400,00	0,00	
1342	BASILE	ANDREA	92815	8	NO	5.750,00	0,00	
1343	TAFURO	MAURO	117034	8	NO	6.000,00	0,00	
1344	TUMOLO	COSIMO	95525	8	NO	6.000,00	0,00	
1345	GRAPS	VINCENZO	125294	8	NO	5.000,00	0,00	
1346	GADALETA	COSIMO	119611	8	NO	5.200,00	0,00	
1347	MASTROTOTARO	LEO	123884	8	NO	6.000,00	0,00	
1348	MAZZEI	PIERPAOLO	124075	8	NO	6.000,00	0,00	
1349	GERARDI	ANDREA	122819	8	NO	3.500,00	0,00	
1350	PASCALI	VALERIO	97767	8	NO	5.000,00	0,00	
1351	VITAGLIANO	FRANCESCO	108352	8	NO	6.000,00	0,00	
1352	MILANI	NICOLA	125627	8	NO	4.000,00	0,00	
1353	CORLIANÒ	GENNARO	123765	8	NO	6.000,00	1.514,56	
1354	ARPINO	GIUSEPPE	125705	8	NO	6.000,00	0,00	
1355	DE MARZO	SERGIO	128508	8	NO	6.000,00	0,00	
1356	SANTOMAURO	NATALE MARCO	110237	8	NO	6.000,00	0,00	
1357	DI CANOSA	NICOLA	93548	8	NO	4.800,00	0,00	
1358	SCIDDURLO	PIERANGELO	103313	8	NO	6.000,00	0,00	
1359	VURCHIO	MAURIZIO	105934	8	NO	6.000,00	0,00	
1360	FERRANNINA	LEONARDO	80666	8	NO	6.000,00	0,00	
1361	DE GIORGI	FRANCESCO	108809	8	NO	6.000,00	0,00	
1362	AMORUSO	VITO	89644	8	NO	5.040,00	0,00	
1363	DI STASI	DANIELE	126012	8	NO	6.000,00	0,00	
1364	MARUCCIO	CLAUDIO	83688	8	NO	6.000,00	0,00	
1365	MEZZAPESA	PIETRO	104566	8	NO	6.000,00	0,00	
1366	RIZZO	MICHELE	116394	8	NO	6.000,00	0,00	
1367	PENNACCHIA	DELIO PAOLO	126172	8	NO	3.300,00	0,00	
1368	RACANO	GIUSEPPE	106862	8	NO	6.000,00	0,00	

Allegato 1

N° ordine	COGNOME	NOME	ID DOMANDA	PUNTEGGIO	FINANZIATO	IMPORTO VOUCHER	RIMBORSO SPESE MOBILITA'	SOMMA PROGRESSIVA
1369	PICCOLO	LUIGI	98995	8	NO	6.000,00	0,00	
1370	COLAMONACO	ANTONIO	106549	8	NO	5.000,00	0,00	
1371	MONTANARO	MARCO BAROLO	86406	8	NO	4.560,00	0,00	
1372	ANCHORA	FABIO	109261	8	NO	5.000,00	0,00	
1373	BARTOLI	NICOLA	125244	8	NO	6.000,00	0,00	
1374	MAZZA	VINCENZO	121901	8	NO	5.000,00	0,00	
1375	MACCHIA	GIACOMO	123224	8	NO	6.000,00	0,00	
1376	PORZANO	FRANCESCO	128982	8	NO	3.500,00	0,00	
1377	ALBANESE	MIRKO	86552	8	NO	6.000,00	0,00	
1378	NESTOLA	SALVATORE	89010	8	NO	5.000,00	0,00	
1379	SANTOVITO	ANTONIO	125531	8	NO	5.000,00	0,00	
1380	GROSSI	GABRIELE	105237	8	NO	6.000,00	0,00	
1381	DI NUNZIO	DARIO	80962	8	NO	1.800,00	1.109,19	
1382	LOUIDICE	VITO	110870	8	NO	6.000,00	0,00	
1383	DELLI CARRI	VITO	101288	8	NO	4.500,00	0,00	
1384	BASILE	VITO	83642	8	NO	6.000,00	0,00	
1385	MITACCHIONE	DAVIDE	107583	8	NO	5.500,00	0,00	
1386	RIZZI	FRANCESCO	126213	8	NO	6.000,00	0,00	
1387	PROTINO	SILVANA	117902	7	NO	6.000,00	0,00	
1388	MAURIELLO	MARINA	109628	7	NO	6.000,00	0,00	
1389	ZELLINO	ANTONELLA	105930	7	NO	5.600,00	0,00	
1390	SILIBERTI	MARIA	123964	7	NO	6.000,00	0,00	
1391	ROCHIRA	ROSA	97187	7	NO	6.000,00	0,00	
1392	SCIALPI	VINCENZA	80623	7	NO	5.800,00	0,00	
1393	CASTELLANO	FRANCESCA	110456	7	NO	5.200,00	0,00	
1394	DEL FOSCO	MARIAPIA	83271	7	NO	6.000,00	0,00	
1395	SORRICARO	FRANCESCA	83322	7	NO	5.600,00	0,00	
1396	SAMELE	SABINA	113238	7	NO	4.500,00	0,00	
1397	FORESTIERO	ELISA	106271	7	NO	6.000,00	0,00	
1398	RANALDO	MARIA ROSARIA	85507	7	NO	4.000,00	0,00	
1399	RAPIO	GIOVANNA	118517	7	NO	5.000,00	0,00	

Allegato 1

N° ordine	COGNOME	NOME	ID DOMANDA	PUNTEGGIO	FINANZIATO	IMPORTO VOUCHER	RIMBORSO SPESE MOBILITA'	SOMMA PROGRESSIVA
1400	PUTIGNANO	GRAZIELLA	97968	7	NO	6.000,00	0,00	
1401	IUSCO	DORA	108670	7	NO	6.000,00	0,00	
1402	SOLIMINE	GIUSEPPINA	121952	7	NO	6.000,00	0,00	
1403	FIORINO	ANTONIA	91964	7	NO	5.200,00	0,00	
1404	IACOVELLI	ROSARIA						
1404	IACOVELLI	ANNAMARIA	110316	7	NO	6.000,00	0,00	
1405	MAZZOTTA	CINZIA	111500	7	NO	4.500,00	0,00	
1406	BATTISTA	ROSANNA	96024	7	NO	5.000,00	0,00	
1407	PETRUZZELLI	ARIANNA	102087	7	NO	6.000,00	0,00	
1408	URSO	MARIA GRAZIA	91051	7	NO	6.000,00	0,00	
1409	DE PASCALE	KATIA	94977	7	NO	5.000,00	0,00	
1410	MONTANARO	MARIA	120908	7	NO	3.000,00	0,00	
1411	D'ADDARIO	ROSA	119895	7	NO	6.000,00	0,00	
1412	GAGLIARDI	MADDALENA	127039	7	NO	6.000,00	0,00	
1413	MIMMO	MARIA ASSUNTA-CECILIA	106876	7	NO	6.000,00	0,00	
1414	SURIANO	ANGELA	113221	7	NO	5.000,00	0,00	
1415	RIZZO	SILVIA	123193	7	NO	6.000,00	0,00	
1416	LA VOLPE	GIOVANNA	126148	7	NO	5.000,00	0,00	
1417	CLEMENTE	GIUSEPPINA	115002	7	NO	6.000,00	0,00	
1418	GURELLA	ANNA	129006	7	NO	6.000,00	0,00	
1419	DE GIOVANNI	ELISABETTA	128684	7	NO	5.000,00	0,00	
1420	DEL RE	CHIARA	82235	7	NO	3.900,00	1.193,49	
1421	CARLOMAGNO	GIOVANNA	120257	7	NO	4.500,00	0,00	
1422	ZA	LUCIA	112573	7	NO	5.520,00	0,00	
1423	CAVALLO	ROSANNA	109249	7	NO	6.000,00	0,00	
1424	MONOPOLI	STEFANIA	96291	7	NO	6.000,00	0,00	
1425	COLUCCI	ANNA SARA	121594	7	NO	6.000,00	0,00	
1426	NAPOLI	IRENE	121023	7	NO	4.800,00	0,00	
1427	PALADINI	PAOLA	91181	7	NO	4.875,00	426,24	
1428	PETRELLI	CRISTINA	117246	7	NO	6.000,00	0,00	
1429	MARTELLOTTA	ROBERTA	111761	7	NO	4.560,00	0,00	

Allegato 1

N° ordine	COGNOME	NOME	ID DOMANDA	PUNTEGGIO	FINANZIATO	IMPORTO VOUCHER	RIMBORSO SPESE MOBILITA'	SOMMA PROGRESSIVA
1430	QUERGIA	MARIANNA	117185	7	NO	6.000,00	560,68	
1431	CIACCIA	MARGHERITA	106567	7	NO	6.000,00	0,00	
1432	DONVITO	VERA	127119	7	NO	6.000,00	0,00	
1433	CHICCO	MARIATERESA	103645	7	NO	3.800,00	1.235,30	
1434	FATA	LETIZIA	102389	7	NO	2.200,00	589,06	
1435	CAMPANELLA	TATIANA	99661	7	NO	6.000,00	0,00	
1436	DE BIASE	ROSSANA	124250	7	NO	6.000,00	0,00	
1437	MICCOLIS	ANTONELLA	115529	7	NO	6.000,00	0,00	
1438	FANTASIA	MARIANNA ROSA	114155	7	NO	4.000,00	0,00	
1439	BRUNO	ANTONELLA	126718	7	NO	5.000,00	0,00	
1440	PICCOLANTONIO	ROSA	101527	7	NO	6.000,00	0,00	
1441	RONCO	TIZIANA	106481	7	NO	6.000,00	0,00	
1442	D'EREDITÀ	CINZIA	96410	7	NO	4.000,00	0,00	
1443	DE DONNO	MARIA GRAZIA	123099	7	NO	3.000,00	0,00	
1444	REVERCHON	DONATELLA	124747	7	NO	4.800,00	0,00	
1445	VALLO	VALENTINA	126517	7	NO	6.000,00	0,00	
1446	LABALESTRA	MARY JO	117673	7	NO	6.000,00	0,00	
1447	CARONE	MARIA ANGELA	124618	7	NO	4.500,00	0,00	
1448	DANIELE	MARIA	112366	7	NO	6.000,00	0,00	
1449	OZZA	CARLA	113868	7	NO	4.500,00	0,00	
1450	MORGESE	ROSSANA	107037	7	NO	3.500,00	1.792,57	
1451	MINOSI	FRANCESCA	110668	7	NO	5.000,00	0,00	
1452	MIDILI	CRISTINA	109683	7	NO	4.000,00	0,00	
1453	BEVILACQUA	NICANGELA	123356	7	NO	6.000,00	0,00	
1454	MAROTTA	CRISTINA	82640	7	NO	3.000,00	0,00	
1455	SABATO	ELISABETTA	90088	7	NO	6.000,00	0,00	
1456	PERRONE	AGNESE	86673	7	NO	3.600,00	0,00	
1457	DEFLORIO	BERNARDA	89121	7	NO	4.500,00	0,00	
1458	STELLA	AGNESE	100874	7	NO	5.800,00	0,00	
1459	AMENDUNI	TIZIANA	117060	7	NO	6.000,00	0,00	
1460	BRIGLIA	ANTONELLA	93906	7	NO	4.500,00	0,00	
1461	SARACINO	ILENIA	122736	7	NO	5.000,00	0,00	

Allegato 1

N° ordine	COGNOME	NOME	ID DOMANDA	PUNTEGGIO	FINANZIATO	IMPORTO VOUCHER	RIMBORSO SPESE MOBILITA'	SOMMA PROGRESSIVA
1462	RAGO	VIVIANA	109877	7	NO	3.000,00	0,00	
1463	SILIBERTI	ANGELA	95850	7	NO	6.000,00	0,00	
1464	DE TULLIO	LOREDANA	123901	7	NO	6.000,00	0,00	
1465	PIERRI	LISA	119013	7	NO	3.000,00	0,00	
1466	COSMAI	LORIANA	115138	7	NO	4.500,00	0,00	
1467	DIBENEDETTO	ROSA	97514	7	NO	6.000,00	0,00	
1468	POLLICE	MARZIA	100402	7	NO	6.000,00	0,00	
1469	ANICETO	LUCIA	122196	7	NO	6.000,00	0,00	
1470	PICCA	MARIA	103862	7	NO	5.200,00	0,00	
1471	DETTOLI	VINCENZA	126766	7	NO	4.500,00	0,00	
1472	LAMONICA	TERESA						
1472	LAMONICA	VALENTINA	118301	7	NO	5.000,00	702,44	
1473	BOZZETTO	GIORGIA	102578	7	NO	6.000,00	0,00	
1474	PAGLIARA	ELISABETTA	127149	7	NO	6.000,00	0,00	
1475	CONTE	VITTORIA	97163	7	NO	3.000,00	0,00	
1476	PROIETTO	MARINA	104334	7	NO	6.000,00	0,00	
1477	PROCACCI	MARIANGELA						
1477	PROCACCI	MEA	124959	7	NO	4.000,00	0,00	
1478	PUGLIA	GIULIA	125546	7	NO	5.750,00	0,00	
1479	RENNA	BARBARA	111555	7	NO	4.400,00	0,00	
1480	ZINGARELLI	MICHELE						
1480	ZINGARELLI	ANTONIO	121280	7	NO	6.000,00	0,00	
1481	MUCI	FERNANDO	118704	7	NO	6.000,00	0,00	
1482	GATTOLA	LUIGI	114612	7	NO	3.000,00	0,00	
1483	GIUGNO	FRANCESCO	119384	7	NO	3.000,00	0,00	
1484	SANGHEZ	SALVATORE	123902	7	NO	6.000,00	0,00	
1485	CELOZZI	MICHELE	108081	7	NO	6.000,00	0,00	
1486	RICCI	ANTONIO	117918	7	NO	6.000,00	0,00	
1487	CAPONIO	VITO	96734	7	NO	6.000,00	0,00	
1488	TARANTINI	NATALE	125628	7	NO	6.000,00	0,00	
1489	DE MOLA	TOMMASO	123517	7	NO	6.000,00	0,00	
1490	CASSANELLI	ENRICO	112922	7	NO	6.000,00	0,00	
1491	GIANNINI	DOMENICO	91302	7	NO	6.000,00	0,00	

Allegato 1

N° ordine	COGNOME	NOME	ID DOMANDA	PUNTEGGIO	FINANZIATO	IMPORTO VOUCHER	RIMBORSO SPESE MOBILITA'	SOMMA PROGRESSIVA
1492	FASANO	SERGIO MARIA ROSARIO	124674	7	NO	4.500,00	0,00	
1493	PARADISO	GIUSEPPE	120598	7	NO	3.000,00	0,00	
1494	BLASI	UGO	125844	7	NO	6.000,00	0,00	
1495	MANSUETO	ALBERTO	90615	7	NO	6.000,00	0,00	
1496	BOVI	PIERLUIGI MARIA	86398	7	NO	6.000,00	0,00	
1497	SALERNO	ANTONIO	84133	7	NO	5.200,00	0,00	
1498	TAMBORRINO	MARCELLO	102872	7	NO	4.500,00	0,00	
1499	AMOROSINI	ORONZO	82506	7	NO	6.000,00	0,00	
1500	COLETTA	FRANCESCO	116643	7	NO	5.040,00	0,00	
1501	PATRUNO	LUIGI	124336	7	NO	5.000,00	0,00	
1502	QUARANTA	FABRIZIO	108498	7	NO	6.000,00	0,00	
1503	TROCCOLA	ANTONELLO	101851	7	NO	4.500,00	0,00	
1504	SCORRANO	ANGELO	109338	7	NO	6.000,00	0,00	
1505	IASCONE	VINCENZO	101005	7	NO	6.000,00	0,00	
1506	CANATO	ANTONIO SALVATORE	127186	7	NO	5.500,00	0,00	
1507	GIANNELLI	NICOLA	125176	7	NO	4.500,00	0,00	
1508	DIBIASE	FRANCESCO	121848	7	NO	6.000,00	0,00	
1509	OGGIANO	MASSIMILIANO	118176	7	NO	6.000,00	0,00	
1510	FRIGGIONE	ALESSANDRO	109227	7	NO	3.800,00	1.193,49	
1511	DI STASI	PASQUALE	97931	7	NO	6.000,00	0,00	
1512	GRAVILI	GIOVANNI	94794	7	NO	6.000,00	0,00	
1513	VITRANI	GIOVANNI	123299	7	NO	5.000,00	0,00	
1514	CARROZZO	GIANFRANCO	109371	7	NO	6.000,00	0,00	
1515	CARBONE	EMANUELE	125858	7	NO	5.000,00	0,00	
1516	LATERZA	MASSIMO	128576	7	NO	6.000,00	0,00	
1517	NANULA	GIOVANNI PAOLO	106345	7	NO	6.000,00	0,00	
1518	FALCONE	GIUSEPPE	121931	7	NO	6.000,00	0,00	
1519	CARMELLINO	SAVERIO	106144	7	NO	6.000,00	0,00	
1520	RIDOLFI	DONATO	100589	7	NO	6.000,00	0,00	

Allegato 1

N° ordine	COGNOME	NOME	ID DOMANDA	PUNTEGGIO	FINANZIATO	IMPORTO VOUCHER	RIMBORSO SPESE MOBILITA'	SOMMA PROGRESSIVA
1521	PENNA	MASSIMO	97206	7	NO	6.000,00	0,00	
1522	FARNELLI	MICHELE	114950	7	NO	4.500,00	0,00	
1523	MAGGIORINO	MICHELE	127633	7	NO	4.500,00	0,00	
1524	CARRERA	MASSIMILIANO	103103	7	NO	6.000,00	0,00	
1525	MERICO	AUGUSTO	99941	7	NO	6.000,00	0,00	
1526	DE DONNO	GIUSEPPE	127749	7	NO	3.000,00	0,00	
1527	FORTE	GIOVANNI	125864	7	NO	3.000,00	0,00	
1528	STEFANIZZI	LORENZO	102943	7	NO	6.000,00	0,00	
1529	FRANCIOSO	ROBERTO	96384	7	NO	6.000,00	0,00	
1530	INTRONA	MICHELE	92403	7	NO	4.500,00	0,00	
1531	RIZZI	SILVANO	101829	7	NO	3.000,00	0,00	
1532	PATRUNO	VINCENZO SILVIO	116240	7	NO	6.000,00	1.792,57	
1533	GRILLETI	GIOVANNI	121847	7	NO	6.000,00	0,00	
1534	GIANFREDA	MASSIMILIANO	122581	7	NO	6.000,00	0,00	
1535	BIZZOCO	ROCCO	99957	7	NO	4.800,00	0,00	
1536	LOMURNO	VITANTONIO	107654	7	NO	5.000,00	0,00	
1537	PEDE	GIORGIO	84494	7	NO	6.000,00	0,00	
1538	LOFU'	NICOLA	119437	7	NO	6.000,00	0,00	
1539	MONTENERO	ELIA ROBERTO	108294	7	NO	6.000,00	0,00	
1540	VALENTINI	GIUSEPPE	107573	7	NO	6.000,00	0,00	
1541	D'ONGHIA	PIETRO	110624	7	NO	6.000,00	0,00	
1542	SCENA	PAOLO	97675	7	NO	5.800,00	0,00	
1543	TOMASICCHIO	SAVERIO	104278	7	NO	6.000,00	0,00	
1544	MARGARITO	MAURO	127936	7	NO	6.000,00	0,00	
1545	LUCARELLI	BARTOLOMEO	125422	7	NO	6.000,00	0,00	
1546	BARBANO	NUNZIO	129020	7	NO	1.000,00	0,00	
1547	CASAROLA	ANTONIO	101496	7	NO	5.600,00	0,00	
1548	CAPRIATI	BIAGIO	81532	7	NO	4.000,00	0,00	
1549	MANGIARANO	FABIO	125188	7	NO	5.000,00	0,00	
1550	METTA	GIUSEPPE	87968	7	NO	5.000,00	0,00	

Allegato 1

N° ordine	COGNOME	NOME	ID DOMANDA	PUNTEGGIO	FINANZIATO	IMPORTO VOUCHER	RIMBORSO SPESE MOBILITA'	SOMMA PROGRESSIVA
1551	LABIANCA	LUIGI UMBERTO	125292	7	NO	4.000,00	0,00	
1552	MELE	FRANCESCO	125608	7	NO	4.500,00	0,00	
1553	MONTEDURO	LEOPOLDO	86349	7	NO	4.500,00	0,00	
1554	LISANTI	GAEETANO ALBERTO	81687	7	NO	6.000,00	0,00	
1555	SPORTELLI	GIOVANNI FRANCESCO	118223	7	NO	6.000,00	0,00	
1556	NISI	FABIO	99447	7	NO	4.000,00	0,00	
1557	CAROPPO	ANDREA	122110	7	NO	6.000,00	0,00	
1558	IACOVUZZI	GIANLUCA	81555	7	NO	5.000,00	0,00	
1559	ORLANDO	PANTALEO FRANCESCO	105011	7	NO	4.800,00	0,00	
1560	IMBRIANI	LUIGI	108230	7	NO	6.000,00	0,00	
1561	BALLETTA	SIMONE	125830	7	NO	4.000,00	0,00	
1562	CELLAMARE	GIUSEPPE	113874	7	NO	6.000,00	0,00	
1563	SIRRESSI	GIACOMO	126758	7	NO	6.000,00	0,00	
1564	MERAGLIA	EMANUELE	122704	7	NO	6.000,00	0,00	
1565	SARACINO	ROCCO	96166	7	NO	6.000,00	0,00	
1566	BELLO	PASQUALE	100039	7	NO	6.000,00	0,00	
1567	LAZZERA	DONATO	124445	7	NO	4.800,00	0,00	
1568	VENTRICELLI	GIORGIO	127672	7	NO	6.000,00	0,00	
1569	SETARO	FABIO	96066	7	NO	4.000,00	0,00	
1570	MAGGIORA	MAURIZIO	117155	7	NO	6.000,00	0,00	
1571	FONTANAROSA	FABIO	81138	7	NO	4.000,00	0,00	
1572	MASTROTOTARO	MASSIMILIANO	128372	7	NO	6.000,00	0,00	
1573	CAGNAZZO	DARIO	119633	7	NO	6.000,00	0,00	
1574	SERAFINI	ALFREDO	128803	7	NO	5.040,00	0,00	
1575	SURANO	SALVATORE	116975	7	NO	6.000,00	0,00	
1576	GEUSA	CLAUDIO	122102	7	NO	6.000,00	0,00	
1577	RINALDI	VITO	123764	7	NO	6.000,00	0,00	
1578	LORUSSO	DOMENICO	91659	7	NO	5.000,00	0,00	
1579	QUARTO	MARCO	121922	7	NO	2.000,00	0,00	

Allegato 1

N° ordine	COGNOME	NOME	ID DOMANDA	PUNTEGGIO	FINANZIATO	IMPORTO VOUCHER	RIMBORSO SPESE MOBILITA'	SOMMA PROGRESSIVA
1580	LABIANCA	FRANCESCO	108935	7	NO	6.000,00	0,00	
1581	D'ECCELSIJS	SALVATORE	90616	7	NO	4.000,00	0,00	
1582	TRAVERSA	DAVIDE	114492	7	NO	4.000,00	424,50	
1583	STEFANETTI	GIORGIO	86226	7	NO	6.000,00	0,00	
1584	GATTA	MICHELE DARIO	116532	7	NO	6.000,00	0,00	
1585	LOZITO	DONATO	125183	7	NO	6.000,00	0,00	
1586	MIRIZZI	MICHELE	97924	7	NO	5.000,00	0,00	
1587	CITO	DAVIDE	124851	7	NO	6.000,00	0,00	
1588	MASTROTOTARO	LUCA	127878	7	NO	6.000,00	0,00	
1589	CALO'	ENRICO	116780	7	NO	5.750,00	0,00	
1590	MENDUNI	GAETANO ANTONIO	116648	7	NO	6.000,00	0,00	
1591	ELMI	FRANCESCO	128634	7	NO	6.000,00	0,00	
1592	DEMARINIS	GIUSEPPE	94535	7	NO	6.000,00	0,00	
1593	CENTRONE	DOMENICO	118766	7	NO	6.000,00	0,00	
1594	RICCARDO	LEONARDO	121809	7	NO	6.000,00	0,00	
1595	LAERA	PIERGIUSEPPE	98199	7	NO	6.000,00	0,00	
1596	D'ERI	SIMONE	119967	7	NO	5.000,00	0,00	
1597	PAULANGELO	NICO DOMENICO	128524	7	NO	6.000,00	0,00	
1598	TRISOLINI	FRANCESCO	100011	7	NO	6.000,00	0,00	
1599	MARCHITTO	ANDREA	112788	7	NO	6.000,00	0,00	
1600	TOMA	ADALGISA	95454	6	NO	4.800,00	0,00	
1601	CIRIELLO	MARIA CRISTINA	120846	6	NO	4.800,00	0,00	
1602	VALLETTA	ANGELA RITA	125231	6	NO	5.200,00	0,00	
1603	LUBELLI	MARIA	126733	6	NO	4.560,00	0,00	
1604	D'AVELLA	PAOLA	109115	6	NO	6.000,00	0,00	
1605	DE MICHELE	MARIA GIACINTA	120545	6	NO	6.000,00	0,00	
1606	ADAMI	ROSANNA	127795	6	NO	5.448,00	0,00	

Allegato 1

N° ordine	COGNOME	NOME	ID DOMANDA	PUNTEGGIO	FINANZIATO	IMPORTO VOUCHER	RIMBORSO SPESE MOBILITA'	SOMMA PROGRESSIVA
1607	GONNELLA	MARIA ROSARIA	111458	6	NO	6.000,00	0,00	
1608	LANZOLLA	FILOMENA	109063	6	NO	4.000,00	0,00	
1609	D'APRILE	ALIDA	98103	6	NO	6.000,00	0,00	
1610	RUBINI	SONIA	127073	6	NO	5.520,00	0,00	
1611	DE LEONARDIS	EUFEMIA	102420	6	NO	6.000,00	0,00	
1612	LOVECE	DANIELA	124823	6	NO	6.000,00	0,00	
1613	TOMMASI	FRANCESCA	84051	6	NO	5.200,00	0,00	
1614	INTINI	MARILENA RITA	107460	6	NO	6.000,00	0,00	
1615	MOSCHETTI	ALESSIA	129156	6	NO	4.000,00	0,00	
1616	BAGORDA	ANTONIA	110905	6	NO	4.560,00	0,00	
1617	COMES	PATRIZIA	117950	6	NO	6.000,00	0,00	
1618	SANTORO	EMANUELA	114668	6	NO	4.560,00	0,00	
1619	GRUOSSO	CARMELA	116812	6	NO	4.000,00	0,00	
1620	ACHILLE	AURORA	127807	6	NO	6.000,00	0,00	
1621	BARNABA	MONICA	86779	6	NO	6.000,00	0,00	
1622	FIERRO	INCORONATA	128410	6	NO	6.000,00	0,00	
1623	CAVALLARO	LORETA	109506	6	NO	4.000,00	0,00	
1624	CASO	VINCENZA	125259	6	NO	6.000,00	0,00	
1625	TERLIZZI	RITA MARIA PIA	125396	6	NO	4.500,00	0,00	
1626	BARNABÀ	MARGHERITA	127892	6	NO	6.000,00	0,00	
1627	DELLA GATTA	CHIARA	89868	6	NO	3.000,00	0,00	
1628	DI LEO	ROBERTA	125704	6	NO	4.500,00	0,00	
1629	COLELLA	STEFANIA	126512	6	NO	6.000,00	0,00	
1630	CAVALIERE	CHIARA	119726	6	NO	6.000,00	0,00	
1631	DIPACE	MARIA CONCETTA	102115	6	NO	6.000,00	0,00	
1632	CAVALLONE	VALENTINA	119663	6	NO	6.000,00	0,00	
1633	CARAGNANO	FLORINDA	122265	6	NO	4.000,00	0,00	
1634	D'AGOSTINO	MATILDE	105404	6	NO	4.000,00	0,00	
1635	DAMMACCO	MARINA	121215	6	NO	6.000,00	0,00	

Allegato 1

N° ordine	COGNOME	NOME	ID DOMANDA	PUNTEGGIO	FINANZIATO	IMPORTO VOUCHER	RIMBORSO SPESE MOBILITA'	SOMMA PROGRESSIVA
1636	URAGO	SERENA	102986	6	NO	4.000,00	0,00	
1637	ANNICCHIARICO	STEFANIA	90054	6	NO	5.000,00	0,00	
1638	MIACOLA	GAETANA	108175	6	NO	6.000,00	0,00	
1639	MACCHITELLA	ALESSANDRA	119211	6	NO	6.000,00	0,00	
1640	GORGOGNONE	SARA	101213	6	NO	6.000,00	0,00	
1641	RUTIGLIANO	DOMENICA	82183	6	NO	5.000,00	0,00	
1642	BLONDA	MARIA	81535	6	NO	5.200,00	0,00	
1643	PATALEO	MIRIAM	108222	6	NO	3.000,00	0,00	
1644	MICCOLIS	IMMA	88497	6	NO	6.000,00	0,00	
1645	CLEMENTE	ELIANA	116911	6	NO	5.800,00	0,00	
1646	GRAMEGNA	MARIAVITA	103468	6	NO	5.200,00	0,00	
1647	GALEOTA	MARIANGELA	126105	6	NO	6.000,00	0,00	
1648	MARASCO	CATERINA	125782	6	NO	6.000,00	0,00	
1649	LILLO	ANTONELLA	122659	6	NO	3.000,00	0,00	
1650	PATRUNO	MARIA						
1650	PATRUNO	VALENTINA	82469	6	NO	6.000,00	1.514,56	
1651	BRANDI	MARIA LORENA	100333	6	NO	6.000,00	0,00	
1652	PONTRANDOLFO	ANNIE	128477	6	NO	6.000,00	0,00	
1653	SICILIANO	SILVIA	127006	6	NO	4.500,00	0,00	
1654	TENERELLI	NICOLA	99213	6	NO	4.800,00	0,00	
1655	CAGGIANO	NICOLA	113054	6	NO	6.000,00	0,00	
1656	ACQUASANTA	CARLO	119981	6	NO	3.000,00	0,00	
1657	PETRILLI	MICHELE	122868	6	NO	5.600,00	0,00	
1658	ROSSIELLO	GIOVANNI	89691	6	NO	6.000,00	0,00	
1659	NARDELLI	ANGELO	110939	6	NO	6.000,00	0,00	
1660	TORRES	ERNESTO	125009	6	NO	6.000,00	0,00	
1661	COCCIOLI	DANIELE	116923	6	NO	5.500,00	0,00	
1662	DI CORATO	FRANCO	104645	6	NO	6.000,00	0,00	
1663	DELL'OLIO	JEROME	114758	6	NO	6.000,00	0,00	
1664	SPAMPINATO	ANGELO						
1664	SPAMPINATO	GIACOMO	82036	6	NO	4.500,00	0,00	
1665	QUARATO	GIOVANNI	128057	6	NO	6.000,00	0,00	
1666	SABIO	GENNARO	106465	6	NO	6.000,00	0,00	

Allegato 1

N° ordine	COGNOME	NOME	ID DOMANDA	PUNTEGGIO	FINANZIATO	IMPORTO VOUCHER	RIMBORSO SPESE MOBILITA'	SOMMA PROGRESSIVA
1667	PASCAZIO	ALESSANDRO	121940	6	NO	6.000,00	0,00	
1668	DE VITA	ANTONIO	84020	6	NO	1.250,00	0,00	
1669	CHIARELLI	NICOLA	122731	6	NO	3.000,00	0,00	
1670	FRESTA	SERGIO	107003	6	NO	4.320,00	0,00	
1671	NOCERA	FRANCO	109472	6	NO	3.500,00	0,00	
1672	DIAFERIA	PASQUALINO	120112	6	NO	5.000,00	1.792,57	
1673	LOTITO	SABINO	104877	6	NO	6.000,00	0,00	
1674	RUSSO	GIOVANNI	106822	6	NO	5.000,00	0,00	
1675	ACCETTURA	VITO	110585	6	NO	4.000,00	0,00	
1676	SARTINI	ALFREDO	89243	6	NO	6.000,00	0,00	
1677	CINIERI	VINCENZO	85221	6	NO	2.000,00	0,00	
1678	MAZZILLI	ANTONIO	115549	6	NO	6.000,00	0,00	
1679	LATROFA	MICHELE	104007	6	NO	4.000,00	0,00	
1680	STEFANELLI	MAURIZIO	124187	6	NO	6.000,00	0,00	
1681	DALOISO	GENNARO	80857	6	NO	4.500,00	0,00	
1682	MOREA	FRANCESCO	99691	6	NO	6.000,00	0,00	
1683	INTINI	PIERNICOLA COSIMO	81816	6	NO	6.000,00	0,00	
1684	BRACCIALE	FERRUCCIO	121916	6	NO	6.000,00	0,00	
1685	MILANO	NICOLA	127501	6	NO	6.000,00	0,00	
1686	LEO	VINCENZO	127515	6	NO	6.000,00	0,00	
1687	DE MEO	MICHELANGELO	83888	6	NO	5.000,00	0,00	
1688	GUANTI	MASSIMO	99187	6	NO	6.000,00	0,00	
1689	CARROZZO	WALTER	126994	6	NO	5.400,00	0,00	
1690	FILANNINO	FRANCESCO	101290	6	NO	4.000,00	0,00	
1691	CARRIERO	MICHELE	87299	6	NO	5.520,00	0,00	
1692	CUDAZZO	ANDREA	120280	6	NO	6.000,00	0,00	
1693	MUSAIO	GIOVANNI	89972	6	NO	5.040,00	0,00	
1694	IURILLI	PIERPAOLO	86995	6	NO	5.000,00	0,00	
1695	LAMANNA	PIERFRANCESCO	116557	6	NO	6.000,00	0,00	
1696	MARTINO	PIERLUIGI	124578	6	NO	6.000,00	0,00	

Allegato 1

N° ordine	COGNOME	NOME	ID DOMANDA	PUNTEGGIO	FINANZIATO	IMPORTO VOUCHER	RIMBORSO SPESE MOBILITA'	SOMMA PROGRESSIVA
1697	BALSAMO	EMILIANO	98020	6	NO	5.000,00	0,00	
1698	MELE	VINCENZO	116314	6	NO	6.000,00	0,00	
1699	PANETTIERI	FELICIANO	127636	6	NO	4.500,00	0,00	
1700	NIGRO	VITO ANTONIO	119126	6	NO	5.000,00	0,00	
		FRANCESCO						
1701	TRAMONTE	VINCENZO	128998	6	NO	4.500,00	0,00	
1702	IACUBINO	CARLO	118926	6	NO	4.800,00	0,00	
1703	DE BLASI	PAOLO	127628	6	NO	4.800,00	0,00	
1704	TISCI	GIANLUCA	112073	6	NO	5.000,00	0,00	
1705	DI BLASIO	LUCA	123647	6	NO	4.000,00	0,00	
1706	CONTE	MASSIMILIANO	100335	6	NO	4.000,00	0,00	
1707	BUSCO	DOMENICO	106700	6	NO	3.000,00	0,00	
1708	D'ORIA	GIOVANNI	91193	6	NO	6.000,00	0,00	
1709	PALMIOTTO	ANTONIO	92139	6	NO	5.000,00	0,00	
1710	GELAO	ANDREA	83918	6	NO	5.000,00	0,00	
1711	TOTARO	MASSIMO	124426	6	NO	6.000,00	0,00	
1712	VANGI	ANTONIO	118851	6	NO	6.000,00	0,00	
1713	LIUTI	ALESSANDRO	97002	6	NO	6.000,00	0,00	
1714	CANNARILE	ANGELO	115802	6	NO	6.000,00	0,00	
1715	TAGLIAFERRO	MARIO	97345	6	NO	3.000,00	0,00	
1716	GIANNOTTA	ANGELO	108183	6	NO	6.000,00	0,00	
1717	BARBONE	ERNESTO	81343	6	NO	6.000,00	0,00	
1718	TAVANI	NICOLA	110771	6	NO	5.000,00	0,00	
1719	BERTINI	GIUSEPPE	112386	6	NO	6.000,00	0,00	
1720	MASTRANGELO	ANTONIO	115635	6	NO	6.000,00	0,00	
1721	MARAZITA	LUIGI	103677	6	NO	6.000,00	0,00	
1722	CARDONE	SANDRO	115784	6	NO	4.000,00	0,00	
1723	VASCO	FILIPPO	109106	6	NO	6.000,00	0,00	
1724	CLEMENTE	LEONARDO	115015	6	NO	6.000,00	0,00	
		DOMENICO						
1725	PAGANO	PAOLO	114786	6	NO	5.000,00	0,00	
1726	NISI	GIOVANNI	95351	6	NO	3.100,00	0,00	

Allegato 1

N° ordine	COGNOME	NOME	ID DOMANDA	PUNTEGGIO	FINANZIATO	IMPORTO VOUCHER	RIMBORSO SPESE MOBILITA'	SOMMA PROGRESSIVA
1727	MANGHISI	MARCO	88876	6	NO	4.500,00	0,00	
1728	CAPOZZO	MASSIMILIANO	126829	6	NO	6.000,00	0,00	
1729	VALENTINO	MASSIMILIANO	126997	6	NO	6.000,00	0,00	
1730	PACE	VITO	117264	6	NO	6.000,00	0,00	
1731	FIorentINO	CARMELO	83982	6	NO	6.000,00	947,69	
1732	ABRESCIA	PIERLUIGI	87462	6	NO	5.200,00	0,00	
1733	SGARAMELLA	FABIO	84174	6	NO	6.000,00	0,00	
1734	DE LEONARDIS	GIOVANNI	98009	6	NO	5.000,00	0,00	
1735	NICOLOTTI	DOMENICO	100806	6	NO	6.000,00	0,00	
1736	TEDESCO	PIETRO	116790	6	NO	6.000,00	0,00	
1737	LONGO	MAURIZIO	89472	6	NO	6.000,00	0,00	
1738	LUOTTO	FULVIO	82102	6	NO	6.000,00	0,00	
1739	D'IMPERIO	FRANCESCO	121292	6	NO	3.900,00	1.193,49	
1740	PETTINATO	MICHELE	120975	6	NO	6.000,00	0,00	
1741	DI TONDO	ANDREA	126007	6	NO	5.000,00	0,00	
1742	MARIANO	CRISTIAN	95654	6	NO	5.800,00	0,00	
1743	SURIANO	GIORGIO	117767	6	NO	6.000,00	0,00	
1744	NOTARANGELO	GIANLUCA	124260	6	NO	6.000,00	0,00	
1745	LEOCI	GIUSEPPE	103021	6	NO	6.000,00	0,00	
1746	DI PINTO	VITO	128842	6	NO	4.000,00	0,00	
1747	AVESANI	ROBERTO	102027	6	NO	6.000,00	0,00	
1748	CAMPIONE	MICHELE	84813	6	NO	5.040,00	0,00	
1749	PICONE	RAFFAELE	81716	6	NO	5.000,00	0,00	
1750	CALDARULO	ANTONIO	121967	6	NO	5.800,00	0,00	
1751	AVELLUS	ENRICO	126820	6	NO	4.000,00	0,00	
1752	CALABRESE	LUCA	81621	6	NO	4.000,00	0,00	
1753	LOBEFARO	ANTONIO	105745	6	NO	4.500,00	0,00	
1754	ZIPPO	CHRISTIAN	104747	6	NO	6.000,00	0,00	
1755	FUCCI	MICHELE	116764	6	NO	5.000,00	0,00	
1756	LOCAPUTO	VINCENZO	91380	6	NO	4.100,00	0,00	
1757	VALERIO	FABIO	123821	6	NO	6.000,00	0,00	
1758	FRASCELLA	DANILO	86169	6	NO	5.400,00	0,00	

Allegato 1

N° ordine	COGNOME	NOME	ID DOMANDA	PUNTEGGIO	FINANZIATO	IMPORTO VOUCHER	RIMBORSO SPESE MOBILITA'	SOMMA PROGRESSIVA
1759	RAGUSO	VITO	84500	6	NO	5.000,00	0,00	
1760	AGRIMI	ALESSANDRO	124392	6	NO	6.000,00	0,00	
1761	NOTARNICOLA	EMANUELE	111411	6	NO	4.500,00	947,69	
1762	DE MARCO	PIERANGELO	124563	6	NO	6.000,00	0,00	
1763	NARDELLA	GIANPIETRO	112165	6	NO	6.000,00	0,00	
1764	BARMO	MOURAD	115315	6	NO	6.000,00	0,00	
1765	LENTINI	DIONIGI CRISTIAN	95739	6	NO	6.000,00	0,00	
1766	MINERVA	DONATO	98321	6	NO	4.800,00	0,00	
1767	SILVESTRE	FABIO	111956	6	NO	5.000,00	0,00	
1768	PETRICCIUOLO	COSIMO	128820	6	NO	5.000,00	0,00	
1769	POLIGNANO	PASQUALE	113014	6	NO	6.000,00	0,00	
1770	LAPENNA	BIAGIO	105419	6	NO	6.000,00	0,00	
1771	FERSINI	MARCO	112456	6	NO	3.000,00	0,00	
1772	FIORE	VINCENZO	109170	6	NO	6.000,00	0,00	
1773	AMENDOLARA	TOMMASO	122833	6	NO	6.000,00	0,00	
1774	CICcarese	ANDREA	120780	6	NO	4.500,00	0,00	
1775	VENNERI	GIORGIO PAOLO	122013	6	NO	5.750,00	0,00	
1776	CAFAGNA	CLAUDIO	81582	6	NO	4.320,00	0,00	
1777	MURGIANO	ANTONIO	122487	6	NO	6.000,00	0,00	
1778	DEROSA	MICHELE	96394	6	NO	4.800,00	0,00	
1779	PACIULLO	DOMENICO	114695	6	NO	5.000,00	0,00	
1780	RUSSO	DAMIANO	118493	6	NO	6.000,00	0,00	
1781	NAPOLETANO	SERGIO	83857	6	NO	5.000,00	0,00	
1782	LANDI	NICOLA	80852	6	NO	3.900,00	1.131,99	
1783	NOTARNICOLA	GIANLUCA	96204	6	NO	6.000,00	0,00	
1784	MASTRANGELO	GIOVANNI	124172	6	NO	6.000,00	0,00	
1785	MAZZEI	FABIO	123212	6	NO	6.000,00	0,00	
1786	DE CATA	PIETRO	128065	6	NO	6.000,00	0,00	
1787	LEPENNE	GIULIA	91872	5	NO	5.200,00	0,00	
1788	COLELLA	MARIA ERMINIA	126796	5	NO	6.000,00	0,00	

Allegato 1

N° ordine	COGNOME	NOME	ID DOMANDA	PUNTEGGIO	FINANZIATO	IMPORTO VOUCHER	RIMBORSO SPESE MOBILITA'	SOMMA PROGRESSIVA
1789	PONTRELLI	FRANCA	96259	5	NO	4.000,00	0,00	
1790	DANESE	ANNA	128662	5	NO	3.250,00	0,00	
1791	CAVALCANTI	ELISABETTA	86579	5	NO	5.200,00	0,00	
1792	BALDASSARRA	LUCREZIA	81798	5	NO	5.000,00	0,00	
1793	BILUCAGLIA	BARBARA	85455	5	NO	6.000,00	0,00	
1794	DONGIOVANNI	MARTA	123217	5	NO	6.000,00	0,00	
1795	PEZZOTTA	MARINA	82440	5	NO	4.500,00	0,00	
1796	LIUZZI	DANIELA	120865	5	NO	4.000,00	0,00	
1797	TAMMA	BERNADETTE	102474	5	NO	5.200,00	0,00	
1798	BELSANTI	ROMINA ELEONORA	128242	5	NO	4.500,00	0,00	
1799	DE PALO	ANGELA DOMENICA	80754	5	NO	5.000,00	820,44	
1800	ADINOLFI	MARGHERITA	96159	5	NO	5.500,00	0,00	
1801	BOCCARDI	GIOVANNA	124861	5	NO	4.000,00	0,00	
1802	ALBANO	DEBORA	109689	5	NO	6.000,00	0,00	
1803	SIBILANO	MARIALISA	110605	5	NO	6.000,00	0,00	
1804	MADARO	GRAZIA	127738	5	NO	6.000,00	0,00	
1805	DIGILIO	rita	82385	5	NO	5.000,00	0,00	
1806	CICRIELLO	ANGELA	127495	5	NO	5.300,00	0,00	
1807	AMATULLI	MARIANTONIETT A	109732	5	NO	6.000,00	0,00	
1808	DIGILIO	MARIA NICOLA	114640	5	NO	4.000,00	0,00	
1809	ROMA	ROSSANA	86410	5	NO	4.800,00	0,00	
1810	PALMISANO	FRANCESCA	115809	5	NO	6.000,00	0,00	
1811	MAGGIO	FRANCESCA	86571	5	NO	3.600,00	0,00	
1812	BLAGO	FIORELLA	126059	5	NO	6.000,00	0,00	
1813	SOLDO	MICHELA	116927	5	NO	5.400,00	0,00	
1814	DI GENNARO	GIROLAMO	128617	5	NO	4.000,00	0,00	
1815	MILELLI	GRAZIO SERGIO GIOVANNI	128105	5	NO	6.000,00	0,00	
1816	PALIERI	FRANCESCO	84538	5	NO	5.200,00	0,00	
1817	GRECO	ANTONIO	128682	5	NO	6.000,00	0,00	

Allegato 1

N° ordine	COGNOME	NOME	ID DOMANDA	PUNTEGGIO	FINANZIATO	IMPORTO VOUCHER	RIMBORSO SPESE MOBILITA'	SOMMA PROGRESSIVA
1818	GIGLIO	GIACINTO	112379	5	NO	5.800,00	0,00	
		MARCELLO						
1819	AMOROSO	ANTONIO	112236	5	NO	6.000,00	0,00	
1820	PALOMBELLA	MAURO	115589	5	NO	4.000,00	1.792,57	
1821	PINTO	GREGORIO	113114	5	NO	6.000,00	0,00	
1822	BRIGANTE	ANDREA	96215	5	NO	6.000,00	0,00	
1823	IANNANTUONI	MASSIMO	121974	5	NO	6.000,00	0,00	
1824	MONTANARO	GIUSEPPE	117884	5	NO	4.500,00	0,00	
1825	CAPRIUOLI	GEREMIA	108530	5	NO	4.000,00	0,00	
1826	PELUSO	EMMANUELE	116260	5	NO	6.000,00	0,00	
1827	DI GIUSEPPE	MAURO	81203	5	NO	5.000,00	0,00	
1828	PIGNA	GIOVANNI	125718	5	NO	3.000,00	0,00	
		ANTONIO						
1829	MELELEO	DAMIANO	127214	5	NO	6.000,00	0,00	
1830	SFORZA	RAFFAELE	127844	5	NO	6.000,00	0,00	
1831	SAVINO	GIUSEPPE	111433	5	NO	6.000,00	0,00	
1832	MISANO	GIUSEPPE	126717	5	NO	6.000,00	0,00	
1833	BLASI	MASSIMO	98664	5	NO	6.000,00	0,00	
1834	PARISI	SALVATORE	116054	5	NO	4.500,00	0,00	
1835	DELLAQUILA	PASQUALE	113661	5	NO	5.800,00	0,00	
1836	LOTRECCHIO	GIACOMO	114544	5	NO	6.000,00	0,00	
1837	MARSICO	VINCENZO	104844	5	NO	6.000,00	0,00	
1838	CAMARDELLA	NICOLA	87845	5	NO	6.000,00	0,00	
		FRANCESCO						
1839	PISTILLO	GIUSEPPE	89133	5	NO	4.750,00	0,00	
1840	TAURISANO	DANIELE	88920	5	NO	4.320,00	0,00	
1841	SCARDIGNO	PASQUALE	108181	5	NO	6.000,00	0,00	
1842	DIMICCOLI	VINCENZO	118938	5	NO	6.000,00	0,00	
1843	DI COSMO	RENATO	89014	5	NO	5.600,00	0,00	
1844	GIULITTO	GIUSEPPE	129013	5	NO	5.600,00	0,00	
1845	DIPACE	COSIMO FABIO	125592	5	NO	4.500,00	0,00	
1846	DE PAOLIS	PAOLO	101081	5	NO	5.000,00	0,00	
1847	DE SIMONE	DARIO	109688	5	NO	6.000,00	0,00	

Allegato 1

N° ordine	COGNOME	NOME	ID DOMANDA	PUNTEGGIO	FINANZIATO	IMPORTO VOUCHER	RIMBORSO SPESE MOBILITA'	SOMMA PROGRESSIVA
1848	CASABURI	MAURO	106842	5	NO	5.040,00	0,00	
1849	PINTO	CESARE	117370	5	NO	6.000,00	0,00	
1850	GALELLA	FRANCESCO	126605	5	NO	4.560,00	0,00	
1851	VIOLANTE	SERGIO	127917	5	NO	4.500,00	0,00	
1852	FIORE	MASSIMILIANO	109196	5	NO	5.800,00	0,00	
1853	APPEZZATI	MARIO	86371	5	NO	6.000,00	0,00	
1854	DE GIROLAMO	ALESSANDRO	85440	5	NO	4.500,00	0,00	
1855	MAIETTA	DOMENICO	91702	5	NO	6.000,00	0,00	
1856	GENCO	VITO	103706	5	NO	6.000,00	0,00	
1857	SANITÀ	ANDREA	103909	5	NO	5.500,00	0,00	
1858	MARZANO	ALBERTO	120949	5	NO	4.000,00	0,00	
1859	CAFAGNA	MICHELE	103906	5	NO	5.000,00	0,00	
1860	SURIANO	ALESSANDRO	113932	5	NO	6.000,00	0,00	
1861	RECCHIA	VINCENZO	125916	5	NO	6.000,00	0,00	
1862	RANALDO	ALDO	87333	5	NO	6.000,00	0,00	
1863	UNGARO	GIUSEPPE	96490	5	NO	4.000,00	0,00	
1864	PELLEGRINO	LUCA	127290	5	NO	4.500,00	0,00	
1865	STEFANELLI	ANTONIO	98167	5	NO	6.000,00	0,00	
1866	SARDELLA	MARCO	114519	5	NO	4.000,00	0,00	
1867	LOIODICE	PIERGIACOMO	128605	5	NO	5.600,00	0,00	
1868	MASTRAPASQUA	FABIO	100964	5	NO	5.000,00	0,00	
1869	CURCI	RAFFAELE	124698	5	NO	4.800,00	0,00	
1870	BUCCI	SALVATORE	81877	5	NO	6.000,00	0,00	
1871	BASILE	MICHELE	125428	5	NO	5.000,00	0,00	
1872	MASTROVITI	PASQUALE	119281	5	NO	4.500,00	0,00	
1873	CAGNAZZO	TONIO	103631	5	NO	5.000,00	0,00	
1874	MESCIA	PASQUALE LUCA	101988	5	NO	5.000,00	0,00	
1875	DEMAIO	NICOLA	99536	5	NO	1.250,00	0,00	
1876	D'URSO	DANIELE	128250	5	NO	5.000,00	0,00	
1877	BUCCARELLO	PAOLO	80611	5	NO	2.500,00	0,00	
1878	DE TOMMASO	CRISTIAN	128610	5	NO	3.500,00	0,00	
1879	CRACA	GIANFRANCO	127440	5	NO	4.560,00	0,00	

Allegato 1

N° ordine	COGNOME	NOME	ID DOMANDA	PUNTEGGIO	FINANZIATO	IMPORTO VOUCHER	RIMBORSO SPESE MOBILITA'	SOMMA PROGRESSIVA
1880	GIANNOTTI	LUCA	90515	5	NO	6.000,00	0,00	
1881	MEZZOLLA	SIMONE	119461	5	NO	4.000,00	0,00	
1882	SERGIO	UMBERTO	94566	5	NO	6.000,00	0,00	
1883	DURANTE	LEONARDO	102982	5	NO	6.000,00	0,00	
1884	SIGNORILE	MARCELLO	119659	5	NO	4.000,00	0,00	
1885	MASTRONARDI	NICOLA	128731	5	NO	4.500,00	0,00	
1886	FARETRA	ANTONIO	127012	5	NO	4.000,00	0,00	
1887	NUZZI	DANIELE	120787	5	NO	4.000,00	0,00	
1888	PETTINELLI	DAVID	102079	5	NO	6.000,00	0,00	
1889	GIORDANO	ANTONIO	120897	5	NO	6.000,00	0,00	
1890	PANNIELLO	ROBERTO	93094	5	NO	5.000,00	0,00	
1891	BARILE	RAFFALE	121850	5	NO	6.000,00	0,00	
1892	TOTA	GIROLAMO	82699	5	NO	6.000,00	0,00	
1893	BUFANO	DANIELE	110502	5	NO	4.000,00	0,00	
1894	NICHILLO	FELICE	107841	5	NO	6.000,00	0,00	
1895	FARI'	DONATO	106408	5	NO	5.400,00	0,00	
1896	SERIO	GIUSEPPE	98419	5	NO	4.560,00	0,00	
1897	PISCOPO	GIUSEPPE	128275	5	NO	6.000,00	0,00	
1898	PEZZILLO	ROCCO	115009	5	NO	4.000,00	553,42	
1899	BARNABA	DARIO	96635	5	NO	4.800,00	0,00	
1900	ZECCHILLO	ANDREA						
1901	SARDELLA	FRANCESCO	108495	5	NO	6.000,00	0,00	
1902	MARZANO	ANTONIA	88722	4	NO	6.000,00	0,00	
1903	RANIERI	TIZIANA	127316	4	NO	5.800,00	0,00	
1904	GRILLO	MARIA						
1905	PARISI	MARIA	90497	4	NO	6.000,00	0,00	
1906	MARSEGLIA	ELISABETTA	124821	4	NO	4.000,00	0,00	
1907	PATA	MARIA	88175	4	NO	6.000,00	0,00	
1908	MARINO	ROSANNA						
1909	GRASSO	ANGELA	116287	4	NO	6.000,00	0,00	
		MICHELA	99859	4	NO	6.000,00	0,00	
		LAURA LILIANA	120147	4	NO	3.000,00	0,00	
		BARBARA	99778	4	NO	4.500,00	0,00	
		STEFANIA						

Allegato 1

N° ordine	COGNOME	NOME	ID DOMANDA	PUNTEGGIO	FINANZIATO	IMPORTO VOUCHER	RIMBORSO SPESE MOBILITA'	SOMMA PROGRESSIVA
1910	TUNNO	CARLA	111015	4	NO	3.000,00	0,00	
1911	DE SALVE	BIAGIO	128343	4	NO	6.000,00	0,00	
1912	D'AMELJ	RENATO MARIA	125128	4	NO	6.000,00	0,00	
1913	CAMILLI	FABRIZIO ROMANO	120378	4	NO	6.000,00	0,00	
1914	POLO	ANTONIO	119714	4	NO	3.000,00	0,00	
1915	NICOLOSI	FILADELFO	121874	4	NO	6.000,00	0,00	
1916	SPOTI	CARMINE	121353	4	NO	6.000,00	0,00	
1917	CARLI	GIUSEPPE	112364	4	NO	3.000,00	0,00	
1918	IAFFALDANO	MARIO	118105	4	NO	6.000,00	0,00	
1919	BERARDI	GIOVANNI	80683	4	NO	6.000,00	0,00	
1920	BELLANTUONO	MICHELANGELO	107684	4	NO	4.400,00	0,00	
1921	LA VOLPE	FEDERICO	125683	4	NO	5.000,00	0,00	
1922	COMETA	FABIO	102993	4	NO	6.000,00	0,00	
1923	GENTILE	MARCO	83412	4	NO	4.100,00	0,00	
1924	LOCALZO	GILDO	86219	4	NO	6.000,00	0,00	
1925	DI SABATO	MARCO	113360	4	NO	6.000,00	0,00	
1926	CELLAMARE	VINCENZO	90786	4	NO	6.000,00	0,00	
1927	ARGENTIERO	ANTONIO	111404	4	NO	6.000,00	0,00	
1928	SCIACCA	ANDREA	106346	4	NO	6.000,00	1.393,25	
1929	GRECO	CARLO	105109	4	NO	4.560,00	0,00	
1930	GILBERTI	VINCENZO	127817	4	NO	6.000,00	0,00	
1931	DORO	GIULIANO	93917	4	NO	4.000,00	0,00	
1932	MORGA	MASSIMILIANO	124020	4	NO	6.000,00	0,00	
1933	BRUNO	GIUSEPPE	109073	4	NO	6.000,00	0,00	
1934	ANTONACI	MICHELE	126218	4	NO	6.000,00	0,00	
1935	NATALE	FRANCESCO	126742	4	NO	6.000,00	0,00	
1936	LEO	GIUSEPPE CLAUDIO	126114	4	NO	6.000,00	0,00	
1937	BANDELLO	FRANCESCO	97710	4	NO	6.000,00	0,00	
1938	MAIORANO	LORENZO	109682	4	NO	6.000,00	1.109,19	

Allegato 1

N° ordine	COGNOME	NOME	ID DOMANDA	PUNTEGGIO	FINANZIATO	IMPORTO VOUCHER	RIMBORSO SPESE MOBILITA'	SOMMA PROGRESSIVA
1939	NICASSIO	FRANCESCO	107787	4	NO	6.000,00	0,00	
1940	MANGHISI	SAVERIO	128068	4	NO	6.000,00	0,00	
1941	CATALANO	CHRISTIAN	85082	4	NO	6.000,00	0,00	
1942	FULVI	PIERPAOLO	89054	4	NO	3.500,00	0,00	
1943	GIULIANI	DOMENICO	101690	4	NO	4.560,00	0,00	
1944	CHIANCA	ALESSIO	116376	4	NO	4.000,00	0,00	
1945	ROMA	BENIAMINO	83053	4	NO	2.000,00	0,00	
1946	QUARANTA	DOMENICO	113094	4	NO	6.000,00	0,00	
1947	PATELLA	DOMENICO	126210	4	NO	6.000,00	0,00	
1948	MARINO	GIANLUCA	98831	4	NO	6.000,00	0,00	
1949	DI GIOVINE	GIUSEPPE	108404	4	NO	4.500,00	0,00	
1950	GILBERTI	ALESSIO	109667	4	NO	6.000,00	0,00	
1951	VERARDI	RUGGERO	112257	4	NO	6.000,00	0,00	
1952	PROCACCI	CATALDO PIO	124895	4	NO	4.000,00	0,00	
1953	MARINO	LUISA PASQUA	109720	3	NO	6.000,00	0,00	
1954	LONGO	MARIAROSA	102885	3	NO	6.000,00	0,00	
1955	GUIDA	GIOVANNI	127136	3	NO	6.000,00	0,00	
1956	SORAGNESE	CARMINE	123664	3	NO	6.000,00	0,00	
1957	DELL'ATTI	EMILIO	119900	3	NO	6.000,00	0,00	
1958	STODUTO	ANTONIO	125607	3	NO	4.000,00	0,00	
1959	D'AMORE	ANTONIO	98845	3	NO	6.000,00	0,00	
1960	GRAZIOSO	GIUSEPPE	88531	3	NO	5.000,00	0,00	
1961	IANNE	GIANLUCA	112374	3	NO	4.560,00	0,00	
1962	PORTOSO	MAURO	81524	3	NO	6.000,00	0,00	
1963	LEGGIERO	MARCO	124121	3	NO	6.000,00	0,00	
1964	CARBOTTA	ALFONSO	110393	3	NO	6.000,00	0,00	
1965	MEZZETTI	LUCA	117681	3	NO	6.000,00	0,00	
1966	GNONI	MAURO	126854	3	NO	6.000,00	0,00	
1967	RAPISARDA	VALERIO	96330	3	NO	5.400,00	0,00	
1968	SURGO	LUCIO	128981	3	NO	4.500,00	0,00	
1969	TRAGNI	GIOVANNI	127235	3	NO	5.800,00	0,00	
1970	MINCUZZI	MATTIA	94391	3	NO	4.000,00	0,00	
1971	INTIGLIETTA	ANTONIO	84747	3	NO	1.250,00	0,00	

Allegato 1

N° ordine	COGNOME	NOME	ID DOMANDA	PUNTEGGIO	FINANZIATO	IMPORTO VOUCHER	RIMBORSO SPESE MOBILITA'	SOMMA PROGRESSIVA
1972	GRECO	STEFANIA	126793	2	NO	6.000,00	0,00	
1973	D'ARIENZO	ANTONIO MARIA	91239	2	NO	6.000,00	0,00	
1974	VITTI	STEFANO	122945	2	NO	4.000,00	0,00	
1975	BISCEGLIA	EDGARDO	125579	2	NO	3.000,00	1.514,56	
1976	PALMA	GUIDO	125897	2	NO	6.000,00	0,00	
1977	ANCONA	DONATO	96071	2	NO	6.000,00	0,00	
1978	SARDELLA	LUCA	107651	2	NO	3.000,00	0,00	

NOTA

La graduatoria è stata realizzata in applicazione di quanto disposto all'art. 15 dell'Avviso 1/2011, che recita "Nel caso in cui due o più candidati riportino parità di punteggio, l'ordine di assegnazione del voucher avverrà in base al genere e, in caso di ulteriore parità, all'età, con priorità ai soggetti più anziani."

POR PUGLIA - F.S.E. 2007/2013 - Ob. Convergenza
Asse V - Transnazionalità e Interregionalità - Categoria di spesa 62

AVVISO n. 1/2011 - CATALOGO INTERREGIONALE ALTA FORMAZIONE

approvato con A.D. n. 861 del 29/04/2011 pubblicata sul BURP n. 69 del 05/05/2011

Graduatoria dei soggetti diplomati ammessi

N° ordine	COGNOME	NOME	ID DOMANDA	PUNTEGGIO	FINANZIATO	IMPORTO VOUCHER	RIMBORSO SPESE MOBILITA'	SOMMA PROGRESSIVA
1	PLANTONE	GABRIELLA	91765	16 SI		6.000,00	0,00	6.000,00
2	STRIPPOLI	VINCENZA	110840	15 SI		6.000,00	0,00	12.000,00
3	COLETTA	ROSA	81463	15 SI		6.000,00	0,00	18.000,00
4	AURO	MONICA	88500	15 SI		5.500,00	0,00	23.500,00
5	CALDERONI	DOMINCA	81179	15 SI		3.300,00	0,00	26.800,00
6	RIZZO	MANUELA	120247	15 SI		6.000,00	0,00	32.800,00
7	LOMONTE	BENEDICTA	89356	15 SI		6.000,00	0,00	38.800,00
8	PALMA	RAFFAELLA	113095	15 SI		6.000,00	0,00	44.800,00
9	MINGOLLA	ROSITA	84227	15 SI		6.000,00	0,00	50.800,00
10	BRAY	ANNA RITA	125518	14 SI		4.800,00	0,00	55.600,00
11	DIAFERIO	RAFFAELLA	106486	14 SI		3.300,00	0,00	58.900,00
12	PIEPOLI	DOMENICA	93933	14 SI		6.000,00	0,00	64.900,00
13	LACALAMITA	MARIA	87680	14 SI		6.000,00	0,00	70.900,00
14	IACOVELLI	CRISTINA	88488	14 SI		6.000,00	0,00	76.900,00
15	STASOLLA	FLORA	126101	14 SI		5.000,00	0,00	81.900,00
16	MILANESE	LORENA	129253	14 SI		6.000,00	0,00	87.900,00
17	NISI	ANNAMARIA	100250	14 SI		4.000,00	0,00	91.900,00
18	SQUITIERI	IRMA	119640	14 SI		6.000,00	0,00	97.900,00
19	DIANA	MARIA	103080	14 SI		4.800,00	0,00	102.700,00
20	GUGLIELMI	FILOMENA	125282	14 SI		5.000,00	0,00	107.700,00
21	CAPPUCCIO	BRIGIDA MARIA	118136	14 SI		6.000,00	0,00	113.700,00
22	QUARATO	VINCENZA	124689	14 SI		6.000,00	0,00	119.700,00
23	FERMO	GRETA	126057	14 SI		6.000,00	0,00	125.700,00

Allegato 2

N° ordine	COGNOME	NOME	ID DOMANDA	PUNTEGGIO	FINANZIATO	IMPORTO VOUCHER	RIMBORSO SPESE MOBILITA'	SOMMA PROGRESSIVA
24	BIASCO	DANIELA	106483	14 SI		4.500,00	0,00	130.200,00
25	BRANDI	MARILENA	107972	14 SI		3.000,00	0,00	133.200,00
26	PANZA	NATASCHA	121695	14 SI		6.000,00	0,00	139.200,00
27	TREMOLADA	STEFANIA	120297	14 SI		4.000,00	0,00	143.200,00
28	TRISOLINI	CATIANA	111485	14 SI		6.000,00	0,00	149.200,00
29	BRANDONISIO	ANNARITA	123036	14 SI		6.000,00	0,00	155.200,00
30	MINERVA	MARILISA	119003	14 SI		6.000,00	0,00	161.200,00
31	MARSIGLIANTE	MARTA	117655	14 SI		5.000,00	0,00	166.200,00
32	PERSANO	ILARIA	122703	14 SI		5.400,00	0,00	171.600,00
33	POTENZA	FRANCESCA	126178	14 SI		5.500,00	0,00	177.100,00
34	LONERO	ARIANNA	98134	14 SI		6.000,00	0,00	183.100,00
35	SOLFRIZZI	MARIKA	120078	14 SI		3.000,00	0,00	186.100,00
36	PIPOLI	STEFANIA	104419	14 SI		4.000,00	0,00	190.100,00
37	LISO	LUANA ALBA	113291	14 SI		6.000,00	0,00	196.100,00
38	BAGORDA	FRANCESCA	126013	14 SI		5.500,00	0,00	201.600,00
39	DE MOLA	ANTONIO	118290	14 SI		5.800,00	0,00	207.400,00
40	ZACCARIA	GIUSEPPE	126271	14 SI		6.000,00	0,00	213.400,00
41	MANIERI	LUIGI	128182	14 SI		6.000,00	0,00	219.400,00
42	COSMAI	FRANCESCO	103563	14 SI		6.000,00	0,00	225.400,00
43	FASANO	VITO	121498	14 SI		5.500,00	0,00	230.900,00
44	ERRICHELLO	ANTONIO	105570	14 SI		5.400,00	0,00	236.300,00
45	DEL VECCHIO	MAURIZIO	88150	14 SI		6.000,00	0,00	242.300,00
46	MARINIS	FABRIZIO	125677	14 SI		6.000,00	0,00	248.300,00
47	MADDALENA	COSIMO						
48	PALUMBO	DAMIANO	111046	14 SI		6.000,00	0,00	254.300,00
49	INGLETTI	CLAUDIO	100999	14 SI		2.400,00	0,00	256.700,00
50	VALENTINO	GIOVANNI	111979	14 SI		6.000,00	0,00	262.700,00
51	ZUPA	CARMELA	106526	13 SI		3.300,00	0,00	266.000,00
51	ZUPA	MARIA ANNA	106441	13 SI		3.300,00	0,00	269.300,00

Allegato 2

N° ordine	COGNOME	NOME	ID DOMANDA	PUNTEGGIO	FINANZIATO	IMPORTO VOUCHER	RIMBORSO SPESE MOBILITA'	SOMMA PROGRESSIVA
52	MAZZARIELLO	SAVERIA	93114	13 SI		3.300,00	0,00	272.600,00
53	TINELLI	MARIA CARMELA	106591	13 SI		6.000,00	0,00	278.600,00
54	CARBONE	ANTONietta	80613	13 SI		4.800,00	0,00	283.400,00
55	MONTONE	ANTONIA	100538	13 SI		6.000,00	0,00	289.400,00
56	CARRA	MARIA	123924	13 SI		6.000,00	0,00	295.400,00
57	MARCHIONNA	ROSSELLA	122676	13 SI		3.000,00	0,00	298.400,00
58	INGROSSO	MARIANGELA	116351	13 SI		5.000,00	0,00	303.400,00
59	MONACIS	ELISA	112196	13 SI		4.000,00	0,00	307.400,00
60	CAPONE	MELISSA ANTONIA	100299	13 SI		5.040,00	0,00	312.440,00
61	BASILE	ROSALIA	107551	13 SI		5.000,00	0,00	317.440,00
62	MOTTOLA	MARIANNA	125621	13 SI		6.000,00	0,00	323.440,00
63	LORUSSO	MARIA	103465	13 SI		5.000,00	0,00	328.440,00
64	MEROLLA	VALENTINA	95527	13 SI		4.000,00	0,00	332.440,00
65	BENEDETTO	MANILA	98503	13 SI		6.000,00	0,00	338.440,00
66	SPARAPANE	SARA	83252	13 SI		3.500,00	0,00	341.940,00
67	ANCONA	MADDALENA	113941	13 SI		5.000,00	0,00	346.940,00
68	D'APRILE	ANISSA	116577	13 SI		5.500,00	0,00	352.440,00
69	LORUSSO	ANGELA	125002	13 SI		4.500,00	0,00	356.940,00
70	NIGRO	CLAUDIA	98396	13 SI		5.000,00	0,00	361.940,00
71	PARISI	LIVIA	117940	13 SI		6.000,00	0,00	367.940,00
72	GUGLIELMI	MARIA CRISTINA	117989	13 SI		4.000,00	0,00	371.940,00
73	BOCCADAMO	LAURA	103644	13 SI		4.250,00	0,00	376.190,00
74	VITALE	TATIANA	126965	13 SI		6.000,00	0,00	382.190,00
75	MALENA	ELEONORA	119413	13 SI		6.000,00	0,00	388.190,00
76	CAMPANA	LUCIA	83655	13 SI		6.000,00	0,00	394.190,00
77	PERRICCI	ANNALISA	118171	13 SI		6.000,00	0,00	400.190,00
78	MASI	FRANCESCA	123910	13 SI		6.000,00	0,00	406.190,00

N° ordine	COGNOME	NOME	ID DOMANDA	PUNTEGGIO	FINANZIATO	IMPORTO VOUCHER	RIMBORSO SPESE MOBILITA'	SOMMA PROGRESSIVA
79	MARTUCCI	MICHELA	85643	13 SI		4.500,00	0,00	410.690,00
80	TAGLIO	ANTEA	121951	13 SI		6.000,00	0,00	416.690,00
81	IPPOLITO	PAOLA	119273	13 SI		6.000,00	0,00	422.690,00
82	MARZANO	GIUSEPPINA	121038	13 SI		6.000,00	0,00	428.690,00
83	ANCONA	ANGELA	123849	13 SI		5.500,00	0,00	434.190,00
84	GABRIELE	LUCIANA	108115	13 SI		6.000,00	0,00	440.190,00
85	LIA	MARIANGELA	124493	13 SI		6.000,00	0,00	446.190,00
86	DIMITRI	VALERIA	127970	13 SI		6.000,00	0,00	452.190,00
87	SCHIAVONE	ANTONELLA	118215	13 SI		5.500,00	0,00	457.690,00
88	COLELLA	FELICIANA	111805	13 SI		4.000,00	0,00	461.690,00
89	RUSSO	DORIANA	103792	13 SI		4.560,00	0,00	466.250,00
90	PUGLIESE	FRANCESCA	109518	13 SI		6.000,00	0,00	472.250,00
91	DI LEO	MARIA	111846	13 SI		6.000,00	0,00	478.250,00
92	ZAGARIA	GRAZIA	117507	13 SI		6.000,00	0,00	484.250,00
93	CAPRIGLIONE	MARIANTONIA	103585	13 SI		6.000,00	0,00	490.250,00
94	SPADA	FABIOLA	127471	13 SI		6.000,00	0,00	496.250,00
95	VINCI	FABIANA	84127	13 SI		5.800,00	0,00	502.050,00
96	CACUCCILO	ANTONIO	120764	13 SI		6.000,00	0,00	508.050,00
97	CARISSIMO	TOMMASO	95643	13 SI		6.000,00	0,00	514.050,00
98	NICOLARDI	ROSARIO	95421	13 SI		3.000,00	0,00	517.050,00
99	FUSILLO	VITO	127764	13 SI		6.000,00	0,00	523.050,00
100	DE SANTIS	ALESSANDRO	120793	13 SI		5.400,00	0,00	528.450,00
101	GIOIA	MARIANO	126068	13 SI		6.000,00	0,00	534.450,00
102	CARAMIA	DANIELE	111267	13 SI		6.000,00	0,00	540.450,00
103	PERILLO	SALVATORE	87289	13 SI		5.520,00	0,00	545.970,00
104	RESTA	GIUSEPPE	113067	13 SI		6.000,00	0,00	551.970,00
105	TURRISI	DOMENICO	113308	13 SI		3.000,00	0,00	554.970,00
106	GRECO	PAOLO	124046	13 SI		4.000,00	0,00	558.970,00
107	CARUCCI	DOMENICO	123339	13 SI		6.000,00	0,00	564.970,00
108	LEZZI	GIUSEPPE GREGORIO	121359	13 SI		3.500,00	0,00	568.470,00

Allegato 2

N° ordine	COGNOME	NOME	ID DOMANDA	PUNTEGGIO	FINANZIATO	IMPORTO VOUCHER	RIMBORSO SPESE MOBILITA'	SOMMA PROGRESSIVA
109	CALOGIURI	ANDREA	119911	13 SI		4.560,00	0,00	573.030,00
110	BELLARTE	DANIELE	125544	13 SI		2.400,00	0,00	575.430,00
111	LADISA	ANDREA	128588	13 SI		6.000,00	0,00	581.430,00
112	MANCINI	MARCO	96296	13 SI		5.500,00	0,00	586.930,00
113	BRESCIA	GIANLUIGI	127617	13 SI		6.000,00	0,00	592.930,00
114	CALABRISO	GIOVANNA	123098	12 SI		4.800,00	0,00	597.730,00
115	ANTONACI	ANNUNZIATA	119327	12 SI		4.000,00	0,00	601.730,00
116	ARALDO	MARCELLA	105725	12 SI		5.800,00	0,00	607.530,00
117	CATAPANO	ANNA PIA	116947	12 SI		5.000,00	0,00	612.530,00
118	NANNA	CHIARA	123588	12 SI		6.000,00	0,00	618.530,00
119	MANTA	GILDA	100337	12 SI		4.800,00	0,00	623.330,00
120	GENA	ROSA	126016	12 SI		5.000,00	0,00	628.330,00
121	MILELLA	CARMELA	121862	12 SI		6.000,00	0,00	634.330,00
122	LORUSSO	ANTONietta	121699	12 SI		6.000,00	0,00	640.330,00
123	MASSARI	CONCITA	127828	12 SI		6.000,00	0,00	646.330,00
124	MAVELLI	ANNA MARIA	106544	12 SI		3.300,00	0,00	649.630,00
125	CASULLI	DORIANA	93416	12 SI		6.000,00	0,00	655.630,00
126	DIGENNARO	ANTONIA	119370	12 SI		6.000,00	0,00	661.630,00
127	DIASPARRA	LUISA	121601	12 SI		6.000,00	0,00	667.630,00
128	ZINGARO	MARIA	109017	12 SI		6.000,00	0,00	673.630,00
129	CAPOTORTO	ANNALISA	100342	12 SI		6.000,00	0,00	679.630,00
130	MUSICCO	CLARA MARIA	108817	12 SI		6.000,00	0,00	685.630,00
131	GIROLAMO	GIOVANNA						
132	CAMASSA	MARGHERITA	113218	12 SI		6.000,00	0,00	691.630,00
133	CARBONARO	ROSA	109790	12 SI		3.100,00	0,00	694.730,00
134	FARINO	LUCIA	112039	12 SI		4.000,00	0,00	698.730,00
135	GOLUB	ANTONietta	116809	12 SI		6.000,00	0,00	704.730,00
136	DELLOMONACO	SVITLANA	121726	12 SI		6.000,00	0,00	710.730,00
137	MASTRO	ANTONELLA	125921	12 SI		3.300,00	0,00	714.030,00
138	OCCHIATO	LILIANA	84652	12 SI		5.520,00	0,00	719.550,00
		ELEONORA	115911	12 SI		4.000,00	0,00	723.550,00

Allegato 2

N° ordine	COGNOME	NOME	ID DOMANDA	PUNTEGGIO	FINANZIATO	IMPORTO VOUCHER	RIMBORSO SPESE MOBILITA'	SOMMA PROGRESSIVA
139	RIBATTI	APOLLONIA	127269	12 SI		5.000,00	0,00	728.550,00
140	NOTARANGELO	TERENZIA	116330	12 SI		4.000,00	0,00	732.550,00
141	FUCCI	LUCIA	125699	12 SI		6.000,00	0,00	738.550,00
142	DE LEONARDIS	IDA MARIA	104353	12 SI		6.000,00	0,00	744.550,00
143	SGARRA	MARA	117704	12 SI		6.000,00	0,00	750.550,00
144	CAMPESE	EMANUELLA	84777	12 SI		3.300,00	0,00	753.850,00
145	MORGESE	LUCIA	123175	12 SI		6.000,00	0,00	759.850,00
146	DE LEONARDIS	ANGELA	123348	12 SI		6.000,00	0,00	765.850,00
147	MOTTOLA	ANNAFRANCA	116545	12 SI		6.000,00	0,00	771.850,00
148	LABIANCA	PATRIZIA	110271	12 SI		6.000,00	0,00	777.850,00
149	COSENZA	ANGELA	101477	12 SI		6.000,00	0,00	783.850,00
150	SANAPO	LUCIA SETTIMIA	121716	12 SI		4.250,00	0,00	788.100,00
151	SERGI	SANDRA	124095	12 SI		3.500,00	0,00	791.600,00
152	LOVERO	PAMELA	124443	12 SI		6.000,00	0,00	797.600,00
153	FOSCARINI	STEFANIA	87987	12 SI		6.000,00	0,00	803.600,00
154	ANTONANTE	LIDIA	109670	12 SI		3.000,00	0,00	806.600,00
155	CORDELLA	TATIANA	100007	12 SI		6.000,00	0,00	812.600,00
156	PIZZUTILO	RAIMONDA	127032	12 SI		6.000,00	0,00	818.600,00
157	CALINOIU	CARMELA	122834	12 SI		6.000,00	0,00	824.600,00
158	FIDANZIA	DANIELA	128692	12 SI		6.000,00	0,00	830.600,00
159	PALMISANO	MARIANNA	127920	12 SI		6.000,00	0,00	836.600,00
160	VERNA	MARIKA	126781	12 SI		6.000,00	0,00	842.600,00
161	ESPERTI	ROSA LINDA	125502	12 SI		6.000,00	0,00	848.600,00
162	NOTARNICOLA	RAFFAELLA MARIA	126189	12 SI		6.000,00	0,00	854.600,00
		GIOVANNA						

Allegato 2

N° ordine	COGNOME	NOME	ID DOMANDA	PUNTEGGIO	FINANZIATO	IMPORTO VOUCHER	RIMBORSO SPESE MOBILITA'	SOMMA PROGRESSIVA
163	COLUCCI	MARIALUCREZIA	113553	12 SI		6.000,00	0,00	860.600,00
164	GRASSITELLI	MARIA	100535	12 SI		6.000,00	0,00	866.600,00
165	PERTA	CLAUDIA	124936	12 SI		6.000,00	0,00	872.600,00
166	ZIZZI	DANIELA	125556	12 SI		5.000,00	589,06	878.189,06
167	MICCOLIS	ROSALBA	127674	12 SI		6.000,00	0,00	884.189,06
168	MOSCHETTA	CATERINA	127502	12 SI		2.500,00	0,00	886.689,06
169	SANSÒ	SANDRA	126945	12 SI		6.000,00	0,00	892.689,06
170	VERDONE	ANNARITA	121875	12 SI		6.000,00	0,00	898.689,06
171	GALASSO	EVELINA PAOLA	127025	12 SI		6.000,00	0,00	904.689,06
172	GRASSI	LUCIA	116470	12 SI		5.500,00	0,00	910.189,06
173	SCHIOPPA	MARIANNA	123520	12 SI		4.000,00	0,00	914.189,06
174	SPANO	MARIA	115955	12 SI		6.000,00	0,00	920.189,06
175	COPPOLA	ANTONietta	112756	12 SI		6.000,00	0,00	926.189,06
176	MOLINARI	CAROLINA	119252	12 SI		6.000,00	0,00	932.189,06
177	DONATELLI	TATIANA	125630	12 SI		4.500,00	0,00	936.689,06
178	PISTILLO	MARIANNA	116676	12 SI		5.000,00	0,00	941.689,06
179	CASA DI BARI	DOMENICA	121818	12 SI		6.000,00	0,00	947.689,06
180	DE CANDIA	MARIA	84108	12 SI		350,00	0,00	948.039,06
181	CARLUCCIO	ROBERTA	122063	12 SI		5.000,00	0,00	953.039,06
182	CAPUTO	NICOLETTA	127499	12 SI		6.000,00	0,00	959.039,06
183	ANNECCHINI	ANTONietta	124608	12 SI		6.000,00	0,00	965.039,06
184	COLONNA	ANNA FEDERICA	85079	12 SI		3.600,00	0,00	968.639,06
185	SEMERARO	ROSMARA	119553	12 SI		6.000,00	0,00	974.639,06
186	BARLETTA	ANTONELLA	128789	12 SI		6.000,00	0,00	980.639,06
187	OSTUNI	LEONARDA	125774	12 SI		5.500,00	0,00	986.139,06
188	MORETTI	ENRICA	127527	12 SI		6.000,00	0,00	992.139,06
189	MURGO	GRAZIELLA	99571	12 SI		4.000,00	0,00	996.139,06

Allegato 2

N° ordine	COGNOME	NOME	ID DOMANDA	PUNTEGGIO	FINANZIATO	IMPORTO VOUCHER	RIMBORSO SPESE MOBILITA'	SOMMA PROGRESSIVA
190	MANGIATORDI	ANNALISA	103545	12 SI		5.000,00	0,00	1.001.139,06
191	BOLOGNINO	SABRINA	109820	12 SI		6.000,00	0,00	1.007.139,06
192	VERGARI	NOEMI	106871	12 SI		6.000,00	0,00	1.013.139,06
193	GABRIELE	VITO ROCCO	91286	12 SI		6.000,00	0,00	1.019.139,06
194	SURIANO	NICOLA	126888	12 SI		6.000,00	0,00	1.025.139,06
195	RELLA	NICOLA	93987	12 SI		4.000,00	0,00	1.029.139,06
196	SISTO	GIUSEPPE	100611	12 SI		6.000,00	0,00	1.035.139,06
197	ERRICO	GIUSEPPE	99087	12 SI		6.000,00	0,00	1.041.139,06
198	D'ERAMO	VITO ANTONIO	88026	12 SI		6.000,00	0,00	1.047.139,06
199	DENITTO	ANTONIO	122887	12 SI		5.000,00	496,51	1.052.635,57
200	D'ONGHIA	GIUSEPPE	89667	12 SI		6.000,00	0,00	1.058.635,57
201	SINESI	PASQUALE	125977	12 SI		4.500,00	0,00	1.063.135,57
202	CAMPOREALE	PIETRO	121606	12 SI		6.000,00	0,00	1.069.135,57
203	COCCA	GIOVANNI	122245	12 SI		4.500,00	0,00	1.073.635,57
204	ROPPO	DANILO	118672	12 SI		4.000,00	0,00	1.077.635,57
205	MANGIARANO	GIANFRANCO	113243	12 SI		6.000,00	0,00	1.083.635,57
206	STIFANI	JORY	108136	12 SI		6.000,00	0,00	1.089.635,57
207	TOPPUTI	PAOLO	128461	12 SI		6.000,00	0,00	1.095.635,57
208	COLABUFO	ROBERTO	114575	12 SI		6.000,00	0,00	1.101.635,57
209	IANNUARIO	DANILO	98771	12 SI		4.000,00	0,00	1.105.635,57
210	RIZZI	RUGGIERO	117859	12 SI		3.300,00	0,00	1.108.935,57
211	MAGGIO	ANGELO	118123	12 SI		6.000,00	0,00	1.114.935,57
212	PALMISANO	GIOVANNI	125281	12 SI		5.500,00	0,00	1.120.435,57
213	BELLACICCO	DAVIDE	109710	12 SI		6.000,00	0,00	1.126.435,57
214	MERAFINA	DARIO	116555	12 SI		6.000,00	0,00	1.132.435,57
215	GALIANO	EROS	110847	12 SI		6.000,00	0,00	1.138.435,57
216	PALATTELLA	MARIO	115983	12 SI		6.000,00	0,00	1.144.435,57
217	DENITTI	VINCENZO	121219	12 SI		5.000,00	0,00	1.149.435,57

Allegato 2

N° ordine	COGNOME	NOME	ID DOMANDA	PUNTEGGIO	FINANZIATO	IMPORTO VOUCHER	RIMBORSO SPESE MOBILITA'	SOMMA PROGRESSIVA
218	ZIPPARI	MARIO	84419	12 SI		4.800,00	626,31	1.154.861,88
219	CHIMIANTI	GIUSEPPE	122896	12 SI		6.000,00	0,00	1.160.861,88
220	CARLINO	EMANUELE	113367	12 SI		5.000,00	0,00	1.165.861,88
221	CLEMENTE	LUIGI	112476	12 SI		6.000,00	0,00	1.171.861,88
222	ZECCA	MARCO	117730	12 SI		3.500,00	0,00	1.175.361,88
223	SALVATORE	GIUSEPPE	110273	12 SI		6.000,00	0,00	1.181.361,88
224	RICCI	CHRISTIAN	104099	12 SI		4.500,00	0,00	1.185.861,88
225	D'ORIA	UMBERTO	110587	12 SI		6.000,00	0,00	1.191.861,88
226	BRUNO	GIUSEPPE	124535	12 SI		4.000,00	0,00	1.195.861,88
227	PREZIOSO	ANTONIO	96981	12 SI		6.000,00	0,00	1.201.861,88
228	DE CHIRICO	ROBERTO	114343	12 SI		6.000,00	0,00	1.207.861,88
229	DELCONTE	FRANCESCO	121835	12 SI		6.000,00	0,00	1.213.861,88
230	FIERA	MARCO	106393	12 SI		3.500,00	505,20	1.217.867,08
231	CIRFETA	LUCA	127616	12 SI		6.000,00	0,00	1.223.867,08
232	CALOGIURI	ANNA MARIA	121548	11 SI		4.800,00	0,00	1.228.667,08
233	MAGGIORE	LOREDANA	91354	11 SI		6.000,00	0,00	1.234.667,08
234	VASCA	STELLA	103250	11 SI		6.000,00	0,00	1.240.667,08
235	PRODI	ANTONIA	121621	11 SI		6.000,00	0,00	1.246.667,08
236	TRISOLINI	MARIA	116770	11 SI		6.000,00	0,00	1.252.667,08
237	TINELLI	GIULIA	116412	11 SI		6.000,00	0,00	1.258.667,08
238	SPADACCINO	ADDOLORATA	84110	11 SI		6.000,00	0,00	1.264.667,08
239	DEMBECH	CINZIA	117993	11 SI		1.000,00	0,00	1.265.667,08
240	ONOFRIO	LUISA	124005	11 SI		6.000,00	0,00	1.271.667,08
241	ANGELILLO	ANGELA						
		GIOVANNA	114004	11 SI		6.000,00	0,00	1.277.667,08
242	PERRELLI	GIUSEPPINA	129155	11 SI		6.000,00	0,00	1.283.667,08
243	VITTI	MADDALENA	117571	11 SI		4.500,00	0,00	1.288.167,08
244	SANTOSPIRITO	PAOLA MARIA	96805	11 SI		6.000,00	0,00	1.294.167,08
245	ZURRO	COSTANTINA	125670	11 SI		4.000,00	0,00	1.298.167,08
246	VILLANI	ARCANGELA	106377	11 SI		6.000,00	0,00	1.304.167,08
247	RINALDI	GIOVANNA	81983	11 SI		5.500,00	0,00	1.309.667,08

N° ordine	COGNOME	NOME	ID DOMANDA	PUNTEGGIO	FINANZIATO	IMPORTO VOUCHER	RIMBORSO SPESE MOBILITA'	SOMMA PROGRESSIVA
248	GIOIA	MARIA ANNA	126855	11 SI		6.000,00	0,00	1.315.667,08
249	BADA	MARIA TERESA ANNA	128840	11 SI		4.000,00	0,00	1.319.667,08
250	BARBIERI	ANNA	120845	11 SI		4.000,00	0,00	1.323.667,08
251	PORCELLI	NICOLETTA	112691	11 SI		6.000,00	0,00	1.329.667,08
252	TATEO	TERESA	109040	11 SI		6.000,00	0,00	1.335.667,08
253	COPPOLECCHIA	LUCIA	126864	11 SI		2.500,00	0,00	1.338.167,08
254	RICCARDI	ELISA	127050	11 SI		4.800,00	0,00	1.342.967,08
255	SCIARAPPA	PASQUALINA	128121	11 SI		4.000,00	0,00	1.346.967,08
256	CAVALIERE	MARIA	117545	11 SI		4.000,00	0,00	1.350.967,08
257	CASTO	LAURA	122983	11 SI		5.000,00	0,00	1.355.967,08
258	PELLEGRINI	ELISABETTA	118074	11 SI		6.000,00	0,00	1.361.967,08
259	DIMATTEO	TERESA	84746	11 SI		3.300,00	0,00	1.365.267,08
260	ESPOSTO	LIBERA	111601	11 SI		4.000,00	0,00	1.369.267,08
261	BRUNO	ANNA	125972	11 SI		6.000,00	0,00	1.375.267,08
262	TONDO	DELIA	83797	11 SI		6.000,00	0,00	1.381.267,08
263	SALIERNO	MARIA ANNA	123311	11 SI		6.000,00	0,00	1.387.267,08
264	SCHIAVONE	MARIA	106392	11 SI		6.000,00	0,00	1.393.267,08
265	DE SOUZA	ANALIA CECILIA	94751	11 SI		5.000,00	0,00	1.398.267,08
266	CEGLIE	IMMACOLATA	125947	11 SI		5.000,00	0,00	1.403.267,08
267	FAVIA	ANTONELLA	112820	11 SI		6.000,00	0,00	1.409.267,08
268	POLIMENO	MARIA LUISA	123980	11 SI		4.800,00	0,00	1.414.067,08
269	BARTOLOMUCCI	ANTONELLA	108727	11 SI		6.000,00	0,00	1.420.067,08
270	DE MITRI	MARIA CRISTINA	122264	11 SI		1.600,00	0,00	1.421.667,08
271	MARTUCCI	GRAZIA	126374	11 SI		3.300,00	0,00	1.424.967,08
272	CONTENTO	MARIA NATALIA	87459	11 SI		6.000,00	0,00	1.430.967,08

Allegato 2

N° ordine	COGNOME	NOME	ID DOMANDA	PUNTEGGIO	FINANZIATO	IMPORTO VOUCHER	RIMBORSO SPESE MOBILITA'	SOMMA PROGRESSIVA
273	MERLINO	GIOVANNA INCORONATA	107634	11 SI		6.000,00	0,00	1.436.967,08
274	COLACICCO	ADRIANA	106469	11 SI		6.000,00	0,00	1.442.967,08
275	FEDELE	ROSANNA	118988	11 SI		6.000,00	0,00	1.448.967,08
276	GRAMEGNA	MARIA	125146	11 SI		6.000,00	0,00	1.454.967,08
277	CAPOZZIELLO	FRANCESCA	118268	11 SI		6.000,00	0,00	1.460.967,08
278	LA GIOIA	TERESA	87476	11 SI		6.000,00	0,00	1.466.967,08
279	DI MITOLI	ERMINIA	127097	11 SI		6.000,00	0,00	1.472.967,08
280	ARGESE	ANGELA	123649	11 SI		6.000,00	0,00	1.478.967,08
281	LOLLI	EMANUELA	121335	11 SI		3.300,00	0,00	1.482.267,08
282	BALDARI	TIZIANA	116716	11 SI		4.800,00	0,00	1.487.067,08
283	LAERA	MARIA	113745	11 SI		6.000,00	0,00	1.493.067,08
284	URBANO	ELISA	128449	11 SI		5.000,00	0,00	1.498.067,08
285	PUORRO	ANNA	84085	11 NO		6.000,00		
286	LAROSA	ANTONELLA	96191	11 NO		6.000,00		
287	ROTOLO	ANTONELLA	121447	11 NO		5.500,00		
288	CAVALERA	CLAUDIA	128574	11 NO		5.000,00		
289	RATTI	GIACOMA	123963	11 NO		6.000,00		
290	CASSANO	TERESA	121361	11 NO		6.000,00		
291	IMPERIALE	PAMELA	128321	11 NO		6.000,00		
292	SPENNATO	ALESSANDRA	119039	11 NO		6.000,00		
293	DORONZO	MARIA ROSARIA	99471	11 NO		3.300,00		
294	PALLADINO	ANNALISA	121758	11 NO		6.000,00		
295	REHO	CLAUDIA	114174	11 NO		4.800,00		
296	CHIASCIONE	ILARIA	108608	11 NO		5.000,00		
297	DEL MASTRO	CARMELA	98907	11 NO		6.000,00		
298	QUACQUARELLI	FILOMENA STEFANIA	121354	11 NO		6.000,00		
299	MANGELI	MICHELA	120619	11 NO		6.000,00		
300	GASPARRO	MELANIA	100984	11 NO		6.000,00		
301	QUARTA	VERONICA	95676	11 NO		6.000,00		

Allegato 2

N° ordine	COGNOME	NOME	ID DOMANDA	PUNTEGGIO	FINANZIATO	IMPORTO VOUCHER	RIMBORSO SPESE MOBILITA'	SOMMA PROGRESSIVA
302	RICCI	NUNZIA	116358	11 NO		3.000,00		
303	DI PALMA	VERONICA	119277	11 NO		6.000,00		
304	CAVALLO	FRANCESCA	85637	11 NO		4.500,00		
305	MORELLI	ALESSANDRA	87794	11 NO		5.000,00		
306	CAPASSO	GIULIA	114423	11 NO		5.000,00		
307	ZITO	MARZIA	112840	11 NO		6.000,00		
308	MASELLI	GIULIA	120124	11 NO		6.000,00		
309	ROSSETTO	VALENTINA	123881	11 NO		6.000,00		
310	LOLLI	SOFIA	86777	11 NO		3.000,00		
311	DI TODARO	ESTER	117644	11 NO		5.800,00		
312	VITIELLO	CARMINE	110144	11 NO		5.000,00		
313	NISI	FRANCESCO	111669	11 NO		3.100,00		
314	MASTROPASQUA	GENNARO	109443	11 NO		6.000,00		
315	MENICHELLI	GIOVANNI	117933	11 NO		6.000,00		
316	SANTORO	GIOVANNI	120163	11 NO		6.000,00		
317	MOSCARA	ROBERTO	116177	11 NO		3.250,00		
318	PANICO	ROBERTO	115711	11 NO		6.000,00		
319	FORTUNATO	ANTONIO						
320	MONTEODORO	GIUSEPPE	106918	11 NO		4.000,00		
321	BUX	GIUSEPPE	90998	11 NO		4.250,00		
322	PIANGIVINO	ANDREA	92179	11 NO		6.000,00		
323	SCHINO	GIANCARLO	105234	11 NO		6.000,00		
324	MANUELE	GIANLUCA	102145	11 NO		5.000,00		
325	MANNA	PIETRO	102036	11 NO		6.000,00		
326	MICELI	DARIO	94074	11 NO		6.000,00		
327	VILLINO	PAOLO	124576	11 NO		4.000,00		
328	DI LORENZO	MAURIZIO	112671	11 NO		6.000,00		
329	ANDRANI	PIETRO	120819	11 NO		6.000,00		
330	VERGARI	CESARE	97918	11 NO		5.000,00		
		LUCIO	104483	11 NO		4.250,00		

Allegato 2

N° ordine	COGNOME	NOME	ID DOMANDA	PUNTEGGIO	FINANZIATO	IMPORTO VOUCHER	RIMBORSO SPESE MOBILITA'	SOMMA PROGRESSIVA
331	RAMUNNI	VITO	91459	11	NO	5.500,00		
332	MASTRAPASQUA	PATRIZIO	95568	11	NO	5.000,00		
333	RUGGIO	STEFANO	106295	11	NO	5.000,00		
334	DEL VINO	TIZIANO	85656	11	NO	6.000,00		
335	LAERA	PIETRO	110973	11	NO	6.000,00		
336	CARDONE	DANIELE	111889	11	NO	3.500,00		
337	DEL CONSOLE	FABRIZIO	81887	11	NO	6.000,00		
338	SPAGNOLO	DANIELE	110395	11	NO	5.750,00		
339	GUIDA	BRUNO	126217	11	NO	6.000,00		
340	RIZZELLO	GIUSEPPE	124849	11	NO	6.000,00		
341	D'ANGELO	FRANCESCO	126170	11	NO	3.300,00		
342	CASAMASSIMA	CARMINE	97266	11	NO	6.000,00		
343	CAVALLONE	FERNANDO ANDREA	99149	11	NO	4.000,00		
344	GRIECO	ONOFRIO	94447	11	NO	6.000,00		
345	MONTE	FRANCESCO	108062	11	NO	6.000,00		
346	GRASSI	MARTINO	126843	11	NO	5.500,00		
347	POSA	MICHELE	109483	11	NO	6.000,00		
348	ALTIERI	FABIO	119122	11	NO	6.000,00		
349	UZZI	ALESSANDRO	117853	11	NO	4.000,00		
350	D'EFFREMO	NICOLA	93413	11	NO	6.000,00		
351	FRANCO	MICHELE	126161	11	NO	5.500,00		
352	NACUCCHI	NICOLA	115974	11	NO	5.500,00		
353	COLAZZO	DANIELE	82034	11	NO	5.000,00		
354	ATTANASIO	COSIMO	110378	11	NO	5.000,00		
355	TRAGNI	TOMMASO	105248	11	NO	4.800,00		
356	MUSUMECI	CALLISTO	127468	11	NO	2.300,00		
357	CAPPIELLO	LORENZO	90747	11	NO	4.800,00		
358	MANDORINO	STEFANO	86542	11	NO	5.520,00		
359	SURIANO	VINCENZO	127095	11	NO	6.000,00		

Allegato 2

N° ordine	COGNOME	NOME	ID DOMANDA	PUNTEGGIO	FINANZIATO	IMPORTO VOUCHER	RIMBORSO SPESE MOBILITA'	SOMMA PROGRESSIVA
360	DELL'ACQUA	ALESSANDRO	127060	11 NO		6.000,00		
361	CURCI	EMANUELE PIO	116082	11 NO		5.800,00		
362	PARROTTA	LORENZO	126963	11 NO		4.500,00		
363	SANNOLLA	LEONARDO	114038	11 NO		6.000,00		
364	RENNA	MICHELE	86204	11 NO		6.000,00		
365	PELLICOLA	GIUSEPPE	107633	11 NO		5.000,00		
366	DI MARZO	VITO	121639	11 NO		6.000,00		
367	CAMMISA	VITO	128712	11 NO		6.000,00		
368	PERTOSA	GIOVANNI	126689	11 NO		5.500,00		
369	GIAMMARRUSTI	DOMENICO	104545	11 NO		6.000,00		
370	DI PASQUALE	ANDREA	98193	11 NO		5.280,00		
371	BIANCHI	VITO LUIGI	121821	11 NO		5.500,00		
372	PELEGRINO	VALERIO	121513	11 NO		4.000,00		
373	NEREO	DANIELE	128009	11 NO		4.000,00		
374	TROILO	AGOSTINO	115772	11 NO		6.000,00		
375	VALENTINO	FRANCESCO	114478	11 NO		4.000,00		
376	FERMO	TULLIO	126118	11 NO		5.000,00		
377	MELE	JACOPO	107947	11 NO		5.500,00		
378	GIANGREGORIO	PAOLO	106840	11 NO		5.000,00		
379	GUADALUPI	COSIMO	86960	11 NO		2.300,00		
380	CAFORIO	EMANUELE	83712	11 NO		5.000,00		
381	DE NITTI	FRANCESCO	121436	11 NO		5.000,00		
382	VOX	DAVIDE	100499	11 NO		6.000,00		
383	TROTTA	MARCO	100790	11 NO		6.000,00		
384	MORAMARCO	DOMENICO	118080	11 NO		5.000,00		
385	PALAZZI	DOMENICA	106587	10 NO		6.000,00		
386	DE LETTERIIS	MARIA SOCCORSA	125003	10 NO		6.000,00		
387	SCHIAVONE	TERESA	94987	10 NO		6.000,00		

Allegato 2

N° ordine	COGNOME	NOME	ID DOMANDA	PUNTEGGIO	FINANZIATO	IMPORTO VOUCHER	RIMBORSO SPESE MOBILITA'	SOMMA PROGRESSIVA
388 A	GUASTAMACCHI	CELESTINA	108953	10 NO		5.400,00		
389	PICCOLO	ANTONELLA	128045	10 NO		6.000,00		
390	ALBANESE	DANIELA	114173	10 NO		4.800,00		
391	LASORSA	GAETANELLA	115658	10 NO		4.000,00		
392	BIANCO	DOLORES	119248	10 NO		4.800,00		
393	PLANTONE	MARIA	97704	10 NO		6.000,00		
394	PANO	ANNA ROSA	119501	10 NO		4.800,00		
395	NUZZACI	LOREDANA	117866	10 NO		6.000,00		
396	PACE	ANNA MARIA	117254	10 NO		6.000,00		
397	PICCA	ANTONIA MARIA	103387	10 NO		6.000,00		
398	TROIANO	ANNA MARIA	105749	10 NO		6.000,00		
399	CARRIERI	IDA	124716	10 NO		4.000,00		
400	CANDIDO	ROBERTA	125305	10 NO		4.800,00		
401	PALMISANO	ANNA PAOLA	129039	10 NO		3.500,00		
402	INTINI	ANNA ROSARIA	103690	10 NO		6.000,00		
403	ABBONDANZA	ROSA	116357	10 NO		4.000,00		
404	DIMASO	ANTONIETTA	125615	10 NO		4.000,00		
405	ZAMBETTA	GIULIA	121276	10 NO		4.800,00		
406	D'ALESSIO	MARIA						
407	PEPE	ALDOMARE	116744	10 NO		6.000,00		
408	INTERESSE	ROSA	129016	10 NO		6.000,00		
409	GIORGIO	MARIADA	128038	10 NO		6.000,00		
410	GALANO	ANGELA	98145	10 NO		4.000,00		
411	LISI	LOREDANA	84092	10 NO		6.000,00		
412	RAGAZZO	GERARDINA	95911	10 NO		6.000,00		
413	PELLICANI	FRANCESCA	108105	10 NO		4.000,00		
414	GELAO	MICHELINA	129271	10 NO		5.000,00		
		GRAZIA	115542	10 NO		3.300,00		

Allegato 2

N° ordine	COGNOME	NOME	ID DOMANDA	PUNTEGGIO	FINANZIATO	IMPORTO VOUCHER	RIMBORSO SPESE MOBILITA'	SOMMA PROGRESSIVA
415	GENTILE	CINZIA	97296	10	NO	6.000,00		
416	COFANO	ANGELA	126692	10	NO	5.500,00		
417	VESCERA	FRANCESCA	119598	10	NO	4.000,00		
418	GRIMALDI	DIANA	95489	10	NO	6.000,00		
419	ATTOMA	PERLA	124238	10	NO	6.000,00		
420	RACHDI	NADIA	114970	10	NO	6.000,00		
421	FACCIORUSSO	LUCIA	85634	10	NO	4.500,00		
422	CANDELA	ROSA	116171	10	NO	4.000,00		
423	GOFFREDO	DEBORA	108168	10	NO	6.000,00		
424	SANNINO	BENEDETTA	120857	10	NO	6.000,00		
425	COLELLA	VANESSA	86812	10	NO	4.560,00		
426	NATALE	DEBORHA	127589	10	NO	5.000,00		
427	SCISCI	SIMONA	113789	10	NO	6.000,00		
428	LIGUORI	ANTONELLA	126243	10	NO	4.200,00		
429	LOMONTE	ANTONIA	113747	10	NO	6.000,00		
430	GIACHETTI	SERAFINA	118604	10	NO	4.800,00		
431	LA SALA	CARLA	110965	10	NO	5.000,00		
432	DALENA	LUCIANA	125593	10	NO	6.000,00		
433	CARRUGGIO	PIERPAOLA	127921	10	NO	6.000,00		
434	FORTUNATO	MARIANGELA	127995	10	NO	6.000,00		
435	ZURLO	DORIS	116909	10	NO	6.000,00		
436	FAVALE	MARIA ROSARIA	126098	10	NO	6.000,00		
437	MASSARO	ROSSANA	122045	10	NO	4.800,00		
438	MONTEMURRO	CLAUDIA	120891	10	NO	6.000,00		
439	URSO	LUIGINA	93762	10	NO	6.000,00		
440	RUSSO	VALENTINA	93122	10	NO	5.000,00		
441	FISCETTO	MARIA	120122	10	NO	3.250,00		
442	AMODIO	SARA	126851	10	NO	4.000,00		
443	SIMOLO	LIA	104516	10	NO	6.000,00		

Allegato 2

N° ordine	COGNOME	NOME	ID DOMANDA	PUNTEGGIO	FINANZIATO	IMPORTO VOUCHER	RIMBORSO SPESE MOBILITA'	SOMMA PROGRESSIVA
444	VANTAGGIATO	MARIANGELA	120361	10	NO	4.560,00		
445	ORLANDO	MARIAPINA	83720	10	NO	5.000,00		
446	CAMPANELLA	EZIA	110362	10	NO	6.000,00		
447	LAVACCA	VITTORIA VALERIA	97647	10	NO	5.500,00		
448	CAIOLO	VITA	127511	10	NO	5.400,00		
449	IACOVIELLO	VIRGINIA	122189	10	NO	6.000,00		
450	PANZAREA	FRANCESCA	122820	10	NO	6.000,00		
451	PETRONI	CONCETTA	125794	10	NO	4.000,00		
452	RINAUDO	VALENTINA	85652	10	NO	4.500,00		
453	GIOTTA	LUANA	110714	10	NO	6.000,00		
454	VISCONTI	MARIA ELEONORA	117435	10	NO	5.500,00		
455	MATERA	BRIGIDA	126904	10	NO	6.000,00		
456	OLIVA	LEONARDA	108229	10	NO	5.000,00		
457	FERRARA	MARCELLA	109201	10	NO	6.000,00		
458	CAMPANELLA	DANIELA	125524	10	NO	6.000,00		
459	AZZOLLINI	ROSALIA	103535	10	NO	6.000,00		
460	MUCCIARONE	MARIA ARIANNA	123140	10	NO	4.000,00		
461	RUSSO	CONCETTA	119662	10	NO	4.560,00		
462	CIULLO	TATIANA SARA	88063	10	NO	5.000,00		
463	MATERA	SABRINA	103399	10	NO	6.000,00		
464	ANGIULLI	MARILENA	97126	10	NO	5.000,00		
465	GRAMAZIO	DANIELA	118391	10	NO	5.800,00		
466	LOMANUTO	ADRIANA	100754	10	NO	6.000,00		
467	VANNELLA	VALERIA	109545	10	NO	5.500,00		
468	SPADINTESSA	MARIANGELA	127443	10	NO	6.000,00		
469	BALDINI	CATERINA	113810	10	NO	6.000,00		
470	RANIERI	ANNAMARIA	127411	10	NO	5.000,00		

Allegato 2

N° ordine	COGNOME	NOME	ID DOMANDA	PUNTEGGIO	FINANZIATO	IMPORTO VOUCHER	RIMBORSO SPESE MOBILITA'	SOMMA PROGRESSIVA
471	PERRONE	GIULIA MARIA CRISTINA	118146	10	NO	6.000,00		
472	CUPERTINO	GRAZIA MARIA	90507	10	NO	5.000,00		
473	RUSSO	NICOLA	116580	10	NO	6.000,00		
474	DE NUCCIO	ANGELO	117914	10	NO	6.000,00		
475	VICANO	RENATO	128560	10	NO	4.800,00		
476	DE LUCA	ALFONSO	94542	10	NO	4.000,00		
477	MANGIACAPRA	MICHELE	118288	10	NO	6.000,00		
478	CARNIMEO	MICHELE	118940	10	NO	6.000,00		
479	SCHIRANO	GIUSEPPE	112038	10	NO	6.000,00		
480	BIASI	MICHELE	111457	10	NO	5.000,00		
481	PRESO	LUIGI	111037	10	NO	3.250,00		
482	SALVEMINI	LEONARDO	100954	10	NO	5.000,00		
483	GRECO	ANTONIO	105142	10	NO	6.000,00		
484	SALOMONE	CARLO	117167	10	NO	5.000,00		
485	ROSSANO	MICHELE	94714	10	NO	6.000,00		
486	PITARRA	GIOVANNI BATTISTA	112255	10	NO	6.000,00		
487	DELL'ERBA	PIETRO	129031	10	NO	6.000,00		
488	GIOCOLI	PASQUALE	127600	10	NO	3.500,00		
489	DELORENZIS	RUGGERO	103502	10	NO	4.250,00		
490	MANGIA	FABIO	107775	10	NO	6.000,00		
491	CIANCI	PASQUALE	121894	10	NO	6.000,00		
492	GRASSI	FRANCESCO	128012	10	NO	6.000,00		
493	RUGGIERO	FABIO	97137	10	NO	5.000,00		
494	COLAVITTO	MARCELLO	120191	10	NO	5.500,00		
495	FASANO	AUGUSTO	128177	10	NO	6.000,00		
496	ZITOLI	ALESSANDRO	122765	10	NO	6.000,00		
497	DECAROLIS	FRANCESCO	118342	10	NO	5.500,00		
498	DAMIANO	ANTONIO	124273	10	NO	6.000,00		
499	BRATTA	FILIPPO	124987	10	NO	6.000,00		

Allegato 2

N° ordine	COGNOME	NOME	ID DOMANDA	PUNTEGGIO	FINANZIATO	IMPORTO VOUCHER	RIMBORSO SPESE MOBILITA'	SOMMA PROGRESSIVA
500	RUGGIERO	DOMENICO	111590	10	NO	5.000,00		
501	FASANO	GIANLUCA	122904	10	NO	6.000,00		
502	STIFANELLI	LUCA	109623	10	NO	3.500,00		
503	SERAFINO	EMANUELE	105853	10	NO	6.000,00		
504	PANICO	GIUSEPPE	128806	10	NO	4.250,00		
505	SPONSIELLO	EMANUELE	124062	10	NO	5.520,00		
506	CEGLIE	PASQUALE	82485	10	NO	5.040,00		
507	FOGGETTA	GIUSEPPE	124609	10	NO	4.000,00		
508	LOPS	PASQUALE	119191	10	NO	4.000,00		
509	CACCIAPAGLIA	LUIGI	89827	10	NO	6.000,00		
510	OLIVIERI	CATALDO	104125	10	NO	6.000,00		
511	AMATULLI	CARLO	120145	10	NO	6.000,00		
512	LIMELLI	DANIELE	114479	10	NO	6.000,00		
513	STRISCIULLO	DAVIDE	120448	10	NO	6.000,00		
514	DE RINALDIS	EMANUELE	103595	10	NO	3.600,00		
515	LOPS	GIUSEPPE	113304	10	NO	5.000,00		
516	DELLE NOCI	VINCENZO	127367	10	NO	6.000,00		
517	SANGIO	FRANCESCO	126203	10	NO	6.000,00		
518	SANAPO	RODOLFO	118552	10	NO	2.300,00		
		MARCO						
519	D'ONOFRIO	DOMENICO	99861	10	NO	5.500,00		
520	FALCO	FEDERICO	112284	10	NO	5.600,00		
521	SINISI	MICHELE	127196	10	NO	4.000,00		
522	SALAMINA	TOMMASO	121428	10	NO	5.500,00		
523	CANNONE	FRANCESCO	128903	10	NO	6.000,00		
524	PELLICOLA	CARLO	107602	10	NO	5.000,00		
525	DE NUCCIO	QUINTINO	117897	10	NO	6.000,00		
526	MASTRONICOLA	GIUSEPPE	111662	10	NO	5.040,00		
527	IANNONE	FRANCESCO	125144	10	NO	5.000,00		

Allegato 2

N° ordine	COGNOME	NOME	ID DOMANDA	PUNTEGGIO	FINANZIATO	IMPORTO VOUCHER	RIMBORSO SPESE MOBILITA'	SOMMA PROGRESSIVA
528	CACCIAPAGLIA	RAFFAELE	122927	10	NO	5.000,00		
529	MINCUZZI	ALESSANDRO	85006	10	NO	6.000,00		
530	AMATI	MICHELE	104824	10	NO	4.320,00		
531	COMES	FILIPPO	112220	10	NO	6.000,00		
		NICOLA						
532	CARLINO	ANTONIO	124791	10	NO	6.000,00		
533	DAGOSTINO	COSIMO	111736	10	NO	6.000,00		
534	MEDUSA	VITO FABRIZIO	82588	10	NO	4.500,00		
		TEODORO						
535	DE MILO	CRISTIAN	102769	10	NO	6.000,00		
536	MIRABILE	FRANCESCO	81873	10	NO	6.000,00		
537	ZILLI	FRANCESCO	81904	10	NO	6.000,00		
538	SAPONARA	UMBERTO	124819	10	NO	6.000,00		
539	OLIVIERI	FABRIZIO	80633	10	NO	6.000,00		
540	RUGGIERO	VITO	111082	10	NO	6.000,00		
541	ROMITA	RAFFAELE	95401	10	NO	6.000,00		
542	LA SORSA	ANDREA	124101	10	NO	4.320,00		
543	SAPONARO	FRANCESCO	120321	10	NO	6.000,00		
544	MATICHECCHIA	FRANCESCO	122327	10	NO	6.000,00		
545	MIGLIETTA	PIETRO	116461	10	NO	6.000,00		
546	PINDINELLO	MARCO	112132	10	NO	5.000,00		
547	QUACQUARELLI	STEFANO	111730	10	NO	5.000,00		
548	ACCETTURA	PANTALEO	121533	10	NO	6.000,00		
549	SCORRANO	LUCIANO	123660	10	NO	5.000,00		
550	CASTIGLIONE	MASSIMILIANO	124180	10	NO	4.000,00		
551	NUZZO	ROBERTO	122919	10	NO	4.500,00		
552	CASSANO	MIRKO	112167	10	NO	5.500,00		
553	PALAGIANO	FRANCESCO	112244	10	NO	6.000,00		

Allegato 2

N° ordine	COGNOME	NOME	ID DOMANDA	PUNTEGGIO	FINANZIATO	IMPORTO VOUCHER	RIMBORSO SPESE MOBILITA'	SOMMA PROGRESSIVA
554	GRIECO	LUIGI	97293	10 NO		6.000,00		
555	CAPOCCIA	FRANCESCO	125747	10 NO		6.000,00		
556	CHIERICO	ANTONIO	123781	10 NO		5.500,00		
557	ROMA	DARIO ROCCO	117020	10 NO		3.500,00		
558	LAFORGIA	DOMENICO	123678	10 NO		6.000,00		
559	SILVESTRO	ALESSANDRO	96209	10 NO		2.300,00		
560	LUCARIELLO	DOMENICO	104495	10 NO		5.000,00		
561	CIRELLA	GIULIO	120720	10 NO		6.000,00		
562	PISCOPO	GIANLUCA PIO	120303	10 NO		6.000,00		
563	GRECO	FRANCESCO	113900	10 NO		6.000,00		
564	MOLINO	ANGELO	127320	10 NO		6.000,00		
565	FORTUNA	FABRIZIO	104086	10 NO		5.500,00		
		EMILIO						
		GIOVANNI						
566	CAPASSO	MARIA	91834	10 NO		5.000,00		
567	LAERA	VITO	107056	10 NO		4.320,00		
568	MARTINA	LUIGI	119579	10 NO		6.000,00		
569	CICRIELLO	VITO	98919	10 NO		6.000,00		
570	PORCELLI	GIUSEPPE	115674	10 NO		6.000,00		
571	CATINO	FABIO	128138	10 NO		5.500,00		
572	MALORGIO	DANIELE	97541	10 NO		5.000,00		
573	RICCHIUTI	RAFFAELE	125900	10 NO		3.250,00		
574	BOFFOLA	SALVATORE	84553	10 NO		5.000,00		
575	DIGREGORIO	PIERO	123440	10 NO		6.000,00		
576	FARATI	MATTEO	102296	10 NO		6.000,00		
577	MANGANO	RICCARDO	116739	10 NO		6.000,00		
578	RINALDI	LUIGI	127723	10 NO		6.000,00		
579	MANCINI	LEONARDO	123128	10 NO		5.000,00		
580	CAZZATO	GIUSEPPE	124230	10 NO		6.000,00		
581	QUACQUARELLI	ANDREA	128104	10 NO		6.000,00		
582	LOTITO	ANGELO	110756	10 NO		6.000,00		

Allegato 2

N° ordine	COGNOME	NOME	ID DOMANDA	PUNTEGGIO	FINANZIATO	IMPORTO VOUCHER	RIMBORSO SPESE MOBILITA'	SOMMA PROGRESSIVA
583	NICOLOTTI	PAOLOROBERTO	97285	10	NO	6.000,00		
584	SERIO	STEFANO	117789	10	NO	5.000,00		
585	VISCANTI	PASQUALE	82328	10	NO	5.000,00		
586	CIRIOLO	MICHELE	107696	10	NO	6.000,00		
587	TATEO	DAVIDE	100629	10	NO	6.000,00		
588	CATUCCI	GIANLUCA	127485	10	NO	6.000,00		
589	DESIANTE	RAFFAELE	110504	10	NO	5.500,00		
590	MAUCERI	MATTEO	129034	10	NO	3.000,00		
591	CARPENTIERE	FRANCESCO	100409	10	NO	2.400,00		
592	COLELLA	FABIO	115830	10	NO	6.000,00		
593	MISCIOSCIA	RAFFAELLO	89917	10	NO	6.000,00		
594	METTA	MATTEO	117894	10	NO	4.000,00		
595	TRONO	STEFANO	95173	10	NO	2.300,00		
596	PASCULLI	VITO	111576	10	NO	5.000,00		
597	CARUCCI	VINCENZO	116088	10	NO	6.000,00		
598	MIGGIANO	DANIELE	115713	10	NO	6.000,00		
599	GARRISI	CLAUDIO	124619	10	NO	6.000,00		
600	DI RELLA	VINCENZO	91064	10	NO	6.000,00		
601	LOFFREDO	GIUSEPPINA	106731	9	NO	3.300,00		
602	RIPA	LAURA PIETRINA	116360	9	NO	6.000,00		
603	SCAZZI	GLORIA	120952	9	NO	6.000,00		
604	DE BENEDETTO	ANNA	123783	9	NO	6.000,00		
605	TRICARICO	ROSARIA	106439	9	NO	4.500,00		
606	DE LORENZO	MARIA RAFFAELLA	81484	9	NO	3.000,00		
607	SCARPA	MARIA ROSARIA	111518	9	NO	6.000,00		
608	CHIAPPARINO	ROSELLA	127092	9	NO	2.500,00		
609	CALANDRINO	AGNESE	124129	9	NO	6.000,00		

Allegato 2

N° ordine	COGNOME	NOME	ID DOMANDA	PUNTEGGIO	FINANZIATO	IMPORTO VOUCHER	RIMBORSO SPESE MOBILITA'	SOMMA PROGRESSIVA
610	GALVANO	ANITA MARIA ASSUNTA	108096	9 NO		6.000,00		
611	ANGIULI	GIULIANA	113075	9 NO		6.000,00		
612	FANTUCCI	ROSARIA	116743	9 NO		4.800,00		
613	GRASSI	ADA	112252	9 NO		5.400,00		
614	MENGA	CLARA	121722	9 NO		6.000,00		
		MARIA						
615	CONSIGLIO	ANTONietta	123166	9 NO		3.000,00		
616	LUPERTO	ORNELLA	116451	9 NO		5.400,00		
617	D'ALO'	MARIA ILIANA	96349	9 NO		5.000,00		
618	ANTONUCCIO	CARMElINA	112590	9 NO		3.100,00		
619	TOTA	MARIA	84900	9 NO		6.000,00		
620	BAVARO	ROSA	94671	9 NO		4.000,00		
621	LODESERTO	ROSA MARIA	87159	9 NO		4.800,00		
622	ALTINI	ELMA	102066	9 NO		6.000,00		
623	BERDICCHIA	MARIA CARMElA	111604	9 NO		6.000,00		
624	FERRANDO	CRISTINA	127689	9 NO		6.000,00		
625	ROLLI	ANNA	116890	9 NO		6.000,00		
626	VITALE	VINCENZA	114289	9 NO		4.800,00		
627	FUGAZZARO	ANNA	88992	9 NO		4.000,00		
628	PARADISI	MARIA ANGELA	112862	9 NO		6.000,00		
629	PALMA	ANNA LAURA	120441	9 NO		4.000,00		
630	GUAGNANO	DANIELA	112725	9 NO		6.000,00		
631	LOIUDICE	FRANCESCA	117474	9 NO		5.000,00		
632	ANGIOLA	MARIA ANTONIA	121578	9 NO		6.000,00		
633	GUAGNANO	DONATELLA	124852	9 NO		6.000,00		
634	MANSUETO	CHIARA	127860	9 NO		6.000,00		
635	ARNÒ	RITA	119104	9 NO		6.000,00		
636	AQUARO	ELENA	100248	9 NO		6.000,00		

Allegato 2

N° ordine	COGNOME	NOME	ID DOMANDA	PUNTEGGIO	FINANZIATO	IMPORTO VOUCHER	RIMBORSO SPESE MOBILITA'	SOMMA PROGRESSIVA
637	IACULLI	MARIA	106365	9	NO	6.000,00		
638	FARAONE	SABRINA	114215	9	NO	4.800,00		
639	GIORDANO	GRAZIA	111984	9	NO	6.000,00		
640	RATTI	SILVIA	124917	9	NO	1.600,00		
641	GAITA	CARLA	83990	9	NO	6.000,00		
642	NAPOLEONE	ROSITA	100020	9	NO	6.000,00		
643	TAFUNI	PAOLA	108272	9	NO	5.000,00		
644	ANGELINI	MARIA	117825	9	NO	6.000,00		
645	CALIANNO	NADIA	82240	9	NO	6.000,00		
646	PACE	MARIA CARMELA	122190	9	NO	6.000,00		
647	DE GIOIA	ANTONELLA	96086	9	NO	6.000,00		
648	DI CEGLIE	ANGELA	120731	9	NO	6.000,00		
649	RUSSO	SAMANTA	90228	9	NO	6.000,00		
650	SALATINO	ANNA	125186	9	NO	6.000,00		
651	GULLOTTA	FRANCESCA	119067	9	NO	3.300,00		
652	GALASSO	SERAFINA	117599	9	NO	3.500,00		
653	TORTORELLA	BARBARA	86336	9	NO	4.560,00		
654	FIORETTI	TERESA	89824	9	NO	6.000,00		
655	GIRARDI	FILOMENA	110742	9	NO	6.000,00		
656	RAMBALDI	RAFFAELLA	122444	9	NO	3.000,00		
657	FARELLA	ANNARITA	124354	9	NO	5.000,00		
658	STIFANI	CRISTINA	96957	9	NO	6.000,00		
659	TESE	ANTONIA	125912	9	NO	6.000,00		
660	IACOMINO	PATRIZIA	128849	9	NO	6.000,00		
661	CARENZA	ANNALISA	126852	9	NO	5.000,00		
662	SARACINO	VINCENZA	119966	9	NO	6.000,00		
663	LOIZZO	EUFEMIA	124078	9	NO	5.000,00		
664	BRANCASI	DANIELA	116386	9	NO	6.000,00		
665	CARONE	GIUSEPPINA	109636	9	NO	6.000,00		
666	PUGLIESE	ANGELA	123422	9	NO	5.500,00		
667	ANGIULI	TERESA	122759	9	NO	5.000,00		

Allegato 2

N° ordine	COGNOME	NOME	ID DOMANDA	PUNTEGGIO	FINANZIATO	IMPORTO VOUCHER	RIMBORSO SPESE MOBILITA'	SOMMA PROGRESSIVA
668	ZUCCARO	SABINA	123045	9 NO		5.400,00		
669	LORUSSO	MARIANGELA	101996	9 NO		6.000,00		
670	DIGIROLAMO	ISABELLA	119063	9 NO		6.000,00		
671	RINAUDO	ANNA LISA	83665	9 NO		4.000,00		
672	GALANTUCCI	MARIA	106227	9 NO		4.500,00		
673	NOTARNICOLA	ANGELA	126127	9 NO		6.000,00		
674	ZACCHEO	GRAZIANA	95075	9 NO		5.040,00		
675	LANERA	ROSITA	110794	9 NO		6.000,00		
676	CILO	GIOVANNA	108408	9 NO		4.000,00		
677	BRAMATO	ELISA	128691	9 NO		4.250,00		
678	MASTASI	SAVINA	94676	9 NO		4.000,00		
679	PATELLA	MARIA	103290	9 NO		5.000,00		
680	SPARVIERO	ALESSANDRA	121529	9 NO		5.000,00		
681	SCANNICCHIO	ADRIANA	124106	9 NO		6.000,00		
682	BUCCINO	MARIA NEVE	91767	9 NO		5.000,00		
683	BRUNO	CLAUDIA	98124	9 NO		6.000,00		
684	VALERIO	ROSARIA	121837	9 NO		6.000,00		
685	CONTE	ANNA MARIA	116754	9 NO		5.800,00		
686	TURI	ILARIA	121483	9 NO		5.000,00		
687	OTTOLINO	IDA MARIA						
		SOFIA	92358	9 NO		4.500,00		
688	NATALE	AGNESE	128463	9 NO		4.250,00		
689	TUNDO	VALENTINA	116484	9 NO		4.800,00		
690	SEMERARO	SANDRA	128718	9 NO		6.000,00		
691	CARRINO	TIZIANA	112219	9 NO		3.100,00		
692	MERAGLIA	VIVIANA	107173	9 NO		4.500,00		
693	ELIA	LORENA	120366	9 NO		6.000,00		
694	PICCIALLO	LUIGINA	118199	9 NO		5.000,00		
695	LEONE	VERONICA	106291	9 NO		4.000,00		
696	SIRSI	LUCIA	121985	9 NO		6.000,00		

Allegato 2

N° ordine	COGNOME	NOME	ID DOMANDA	PUNTEGGIO	FINANZIATO	IMPORTO VOUCHER	RIMBORSO SPESE MOBILITA'	SOMMA PROGRESSIVA
697	DI DONFRANCESCO	MARIANGELA	128040	9	NO	5.400,00		
698	FORMOSO	VALENTINA CARMINA	127008	9	NO	6.000,00		
699	FALCONE	CHIARA	109177	9	NO	6.000,00		
700	DEL FONSO	MARICA	109206	9	NO	6.000,00		
701	SAVINA	MONIA	119695	9	NO	3.500,00		
702	COTARDO	ANNA GRAZIA	126003	9	NO	6.000,00		
703	ERRICO	SILVIA	122058	9	NO	6.000,00		
704	ALOISIO	ADDOLARATA	119637	9	NO	6.000,00		
705	PORRO	SABRINA	102349	9	NO	6.000,00		
706	MASTROPASQUA	EMANUELE	117750	9	NO	6.000,00		
707	SPADA	ANDREA	127858	9	NO	6.000,00		
708	LOSITO	ROBERTO	106919	9	NO	4.320,00		
709	LORUSSO	LORENZO	100903	9	NO	5.040,00		
710	DE ASTIS	VITO	119195	9	NO	5.500,00		
711	MATTIOLI	MARCO	127137	9	NO	6.000,00		
712	CISARIA	VITO	105690	9	NO	4.000,00		
713	LOIUDICE	VITO	128473	9	NO	5.000,00		
714	ANDRIANI	EGIDIO	128067	9	NO	3.500,00		
715	GABRIELE	GIUSEPPE	109662	9	NO	6.000,00		
716	CASAROLA	GIUSEPPE	93935	9	NO	2.300,00		
717	VASCO	RAFFAELE	116327	9	NO	5.000,00		
718	SIMONE	ANTONIO	122892	9	NO	6.000,00		
719	PINTO	ROBERTO	125425	9	NO	6.000,00		
720	CALO'	ROBERTO	119354	9	NO	6.000,00		
721	LONGO	COSIMO PASQUALE	105575	9	NO	5.000,00		
722	BORZI	EMIDIO	122547	9	NO	3.000,00		
723	PORTA	TOMMASO	104666	9	NO	6.000,00		

Allegato 2

N° ordine	COGNOME	NOME	ID DOMANDA	PUNTEGGIO	FINANZIATO	IMPORTO VOUCHER	RIMBORSO SPESE MOBILITA'	SOMMA PROGRESSIVA
724	CROCE	PAOLO	124327	9	NO	4.000,00		
725	SCIACOVELLI	GIUSEPPE	112831	9	NO	6.000,00		
726	NETTI	FRANCESCO	88650	9	NO	6.000,00		
727	ARACHI	VINCENZO	111364	9	NO	3.250,00		
728	PESCE	FEDERICO	110063	9	NO	4.000,00		
729	RAINÒ	FRANCESCO	128034	9	NO	6.000,00		
730	GRANDE	ROBERTO	125077	9	NO	6.000,00		
731	STANO	CARLO	118980	9	NO	6.000,00		
732	DIGAETA	PIETRO	105600	9	NO	3.300,00		
733	VIOLA	ROCCO	109938	9	NO	4.000,00		
734	MARTELLA	MASSIMILIANO	127017	9	NO	2.500,00		
735	SCAUZILLO	ANTONELLO	94786	9	NO	3.300,00		
736	BICCARI	VINCENZO	118931	9	NO	4.000,00		
737	ROTONDO	SCIPIO	85908	9	NO	6.000,00		
738	RISOLO	VALERIO	121586	9	NO	6.000,00		
739	BURIGOTTO	LUCA	90935	9	NO	5.000,00		
740	BONITO	DONATO	116995	9	NO	6.000,00		
741	CATAPANO	FRANCESCO	111782	9	NO	6.000,00		
742	LIMELLI	MARCO	124899	9	NO	6.000,00		
743	PALMISANO	ANTONIO	102083	9	NO	4.000,00		
744	BUCCOLIERI	ANTONIO	112086	9	NO	5.000,00		
745	CORSA	COSIMO	106111	9	NO	4.500,00		
746	CERICOLA	MICHELE	124496	9	NO	6.000,00		
747	BELKACEM	MOULOU SABER	117576	9	NO	6.000,00		
748	CEGLIA	VINCENZO	125134	9	NO	4.000,00		
749	MEDEA	ANDREA	108104	9	NO	4.500,00		
750	PELLEGRINO	VALERIO	119843	9	NO	4.000,00		
751	DIMITA	MICHELE	123364	9	NO	5.000,00		
752	ROBERTO	GIUSEPPE	105150	9	NO	6.000,00		
753	SANGIO	DOMENICO	94196	9	NO	6.000,00		

Allegato 2

N° ordine	COGNOME	NOME	ID DOMANDA	PUNTEGGIO	FINANZIATO	IMPORTO VOUCHER	RIMBORSO SPESE MOBILITA'	SOMMA PROGRESSIVA
754	LINCIANO	LUCA	84478	9	NO	4.500,00		
755	PANZAREA	GIOVANNI	122763	9	NO	6.000,00		
756	AUGELLI	GIUSEPPE MARCO	124848	9	NO	4.000,00		
757	MORELLI	VINCENZO	122806	9	NO	6.000,00		
758	MAZZEO	FRANCESCO	123068	9	NO	6.000,00		
759	DE SARIO	ANDREA	125039	9	NO	6.000,00		
760	PORFIDO	GIOVANNI	82454	9	NO	5.000,00		
761	PICCIRILLI	GIOVANNI	85054	9	NO	4.320,00		
762	LEONE	MICHELANGELO	124668	9	NO	4.000,00		
763	GAUDIO	FRANCESCO	127337	9	NO	4.000,00		
764	TAMMA	FABIO	122745	9	NO	6.000,00		
765	ORSINI	MASSIMO	104553	9	NO	5.000,00		
766	LATORRE	GIANVITO	81708	9	NO	5.500,00		
767	ARDITO	GIUSEPPE	114461	9	NO	6.000,00		
768	DE GIOVANNI	GIAMBATTISTA	101155	9	NO	6.000,00		
769	DE LUCIA	GIUSEPPE GIULIANO	120195	9	NO	6.000,00		
770	RUSSO	ANTONIO ORESTE	119094	9	NO	4.000,00		
771	CIARAVOLO	ROCCO DANIELE	110981	9	NO	6.000,00		
772	ALÒ	ORAZIO	122071	9	NO	5.500,00		
773	MORESCA	ANDREA	91173	9	NO	6.000,00		
774	DE SIMONE	MICHELANGELO COSMO	125212	9	NO	5.500,00		
775	MASTROPIERRO	DAMIANO	106322	9	NO	4.800,00		
776	TIMEO	GUIDO	114987	9	NO	5.000,00		
777	SERAFINO	ANTONIO	107922	9	NO	5.500,00		

Allegato 2

N° ordine	COGNOME	NOME	ID DOMANDA	PUNTEGGIO	FINANZIATO	IMPORTO VOUCHER	RIMBORSO SPESE MOBILITA'	SOMMA PROGRESSIVA
778	QUARTA	MASSIMILIANO	84908	9	NO	4.440,00		
779	MARRONE	ANTONIO	119691	9	NO	6.000,00		
780	LANZO	DARIO	127292	9	NO	6.000,00		
781	ARBORE	VINCENZO	94169	9	NO	6.000,00		
782	CAPONE	ALESSANDRO	117627	9	NO	3.500,00		
783	BASILE	PAOLO	120876	9	NO	6.000,00		
784	TONDI	MARCO	111703	9	NO	3.500,00		
785	SCANU	SISINIO	121503	9	NO	6.000,00		
786	PICCOLO	DONATO	100565	9	NO	6.000,00		
787	PASTORE	VINCENZO	100656	9	NO	5.500,00		
788	LAPROCINA	EMANUEL	117985	9	NO	4.000,00		
789	GIANNELLI	FRANCESCO	98910	9	NO	6.000,00		
790	IEVA	MICHELE	98943	9	NO	6.000,00		
791	CARENZA	DONATO	83960	9	NO	6.000,00		
792	CARLUCCI	BIAGIO	95286	9	NO	5.000,00		
793	SFREGOLA	ROCCO	103669	9	NO	5.500,00		
794	DIMITRI	GIUSEPPE	114058	9	NO	5.000,00		
795	LORUSSO	MICHELE	107002	9	NO	5.000,00		
796	DEBERNARDIS	GIACOMO	90183	9	NO	5.000,00		
797	GRILLO	FRANCESCO	124579	9	NO	4.500,00		
798	SPORTELLI	GIUSEPPE	121060	9	NO	6.000,00		
799	CENTONZE	ALESSIO	122850	9	NO	6.000,00		
800	VAIRA	LUIGI	114443	9	NO	6.000,00		
801	CALIA	VINCENZO	110882	9	NO	4.800,00		
802	ZOCCHI	GIUSEPPE	120286	9	NO	6.000,00		
803	ROSATO	GIANCARLO	106518	9	NO	6.000,00		
804	ALBANESE	PAOLO	99199	9	NO	6.000,00		
805	CARBONARA	ANTONIO	126001	9	NO	5.000,00		
806	QUARTA	MARCELLO	122991	9	NO	5.400,00		
807	BORDO	GIANLUCA	117957	9	NO	5.500,00		

Allegato 2

N° ordine	COGNOME	NOME	ID DOMANDA	PUNTEGGIO	FINANZIATO	IMPORTO VOUCHER	RIMBORSO SPESE MOBILITA'	SOMMA PROGRESSIVA
808	SIBILIO	GIOVANNI DOMENICO	120699	9 NO		4.500,00		
809	CAMPANELLA	PIETRO	112591	9 NO		6.000,00		
810	MACI	MARIO	107579	9 NO		6.000,00		
811	MORLEO	GIANPIERO	103988	9 NO		5.000,00		
812	MICCOLIS	GIANDOMENICO	122698	9 NO		6.000,00		
813	DEPASCALE	STEFANO	99527	9 NO		4.500,00		
814	ZECCA	PAOLO	86826	9 NO		4.560,00		
815	PETROSINO	FRANCESCO	113990	9 NO		6.000,00		
816	SGOBBA	MICHELE	128590	9 NO		6.000,00		
817	LICCHELLI	STEFANO	124288	9 NO		6.000,00		
818	NAPOLETANO	PASQUALE	128114	9 NO		5.400,00		
819	ROSATO	GABRIELE	127793	9 NO		3.500,00		
820	PIEPOLI	ALESSANDRO AMERICO	117271	9 NO		6.000,00		
821	PAULANGELO	ERASMO	125669	9 NO		6.000,00		
822	LORÈ	NICOLA	89305	9 NO		4.800,00		
823	DELL'OLIO	ANTONIO	124433	9 NO		6.000,00		
824	LUCARIELLO	ARCANGELO DOMENICO	108003	9 NO		5.000,00		
825	LOFORESE	MICHELE	86833	9 NO		6.000,00		
826	MASSARO	DONATO	110288	9 NO		6.000,00		
827	GUGUELMO	NICOLA	119329	9 NO		6.000,00		
828	BENEDETTI	VALENTINO	118284	9 NO		6.000,00		
829	PELLICOLA	GIUSEPPE	107620	9 NO		5.000,00		
830	RUGGIERO	DOMENICO	82950	9 NO		4.000,00		
831	AMATO	PASQUALE	116859	9 NO		6.000,00		
832	NOCITO	MARCO	126931	9 NO		6.000,00		
833	GIANNUZZI	GIUSEPPE	101927	9 NO		6.000,00		
834	PROSCIA	GENNARO	126005	9 NO		4.800,00		
835	FERRARA	DOMENICO	116661	9 NO		5.500,00		

Allegato 2

N° ordine	COGNOME	NOME	ID DOMANDA	PUNTEGGIO	FINANZIATO	IMPORTO VOUCHER	RIMBORSO SPESE MOBILITA'	SOMMA PROGRESSIVA
836	ROTELLI	DOMENICO	128768	9 NO		6.000,00		
837	MIGGIANO	ANTONIO	113348	9 NO		6.000,00		
838	CRUDO	TOMMASO	113800	9 NO		5.750,00		
839	COLONNA	GIUSEPPE	129166	9 NO		5.000,00		
840	CORDOLA	SIMONE	127784	9 NO		6.000,00		
841	GARZIA	GIOVANNI	120868	9 NO		5.000,00		
842	NUZZO	GIUSEPPE	119149	9 NO		6.000,00		
843	MAZZOTTA	ANDREA	114474	9 NO		4.800,00		
844	GALEOTA	NICOLA	95365	9 NO		6.000,00		
845	PANTALEO	DOMENICO DANIEL	113455	9 NO		5.000,00		
846	CONFORTI	ANGELO	100027	9 NO		6.000,00		
847	RUOSPO	ANTONIO GIOVANNI	106904	9 NO		5.040,00		
848	NASTASIA	FRANCESCO	125260	9 NO		6.000,00		
849	FEDELE	PIETRO NICOLA	127788	9 NO		6.000,00		
850	MINOSI	GABRIELE	121616	9 NO		6.000,00		
851	SPADINTESSA	GIOVANNI	116208	9 NO		6.000,00		
852	CIAVARELLA	GABRIELE	128770	9 NO		6.000,00		
853	DALENA	FRANCESCO	81842	9 NO		6.000,00		
854	MARANGI	MARTINO	110780	9 NO		3.300,00		
855	DI LEO	GIUSEPPE	88031	9 NO		5.000,00		
856	FIorentINO	ALESSANDRO	106604	9 NO		5.400,00		
857	FASCIANO	ONOFRIO	81335	9 NO		5.600,00		
858	ARTUSO	ALESSIO MICKY	126064	9 NO		5.000,00		
859	FASANO	MARCO	125935	9 NO		6.000,00		
860	PRIORE	LIBERO ANTONIO	93393	9 NO		4.500,00		
861	FUMAROLA	DONATO	111306	9 NO		6.000,00		
862	DESANTIS	PAOLO	118974	9 NO		5.500,00		

Allegato 2

N° ordine	COGNOME	NOME	ID DOMANDA	PUNTEGGIO	FINANZIATO	IMPORTO VOUCHER	RIMBORSO SPESE MOBILITA'	SOMMA PROGRESSIVA
863	LOIZZO	LORENZO	111863	9	NO	6.000,00		
864	TATEO	RAFFAELE	124033	9	NO	4.000,00		
865	RADO	CAMILLO	126831	9	NO	4.000,00		
866	GAROFALO	ALESSIO	127409	9	NO	6.000,00		
867	BAGORDA	VALERIANO	123352	9	NO	5.500,00		
868	DE MATTEIS	SIMONE PIETRO	117840	9	NO	6.000,00		
869	LEONE	DOMENICO	112881	9	NO	6.000,00		
870	MIGGIANO	DONATO	113974	9	NO	6.000,00		
871	MISCIOSCIA	DAVIDE	116081	9	NO	6.000,00		
872	RESTA	ANTONIO	113777	9	NO	5.000,00		
873	GIGLI	GENNARO LUCA	121278	9	NO	6.000,00		
874	D'AMBROSIO	NUNZIO	123071	9	NO	6.000,00		
875	BIASI	LUIGI	102851	9	NO	6.000,00		
876	PALMARINI	GIORGIO	124976	9	NO	4.500,00		
877	CACCIAPAGLIA	DANIELE	122958	9	NO	5.000,00		
878	QUARTA	ANNA ENZA	122898	8	NO	6.000,00		
879	FARINA	AURORA	111449	8	NO	6.000,00		
880	BARTOLI	MARIA GIROLAMA	112043	8	NO	5.000,00		
881	MATRELLA	ROSANNA	128817	8	NO	6.000,00		
882	MURGOLO	MARIA IMMACOLATA	97678	8	NO	5.000,00		
883	MELPIGNANO	ANGELA	108191	8	NO	6.000,00		
884	REZZI	GIUSEPPA	124081	8	NO	6.000,00		
885	GIULIANI	ROSANNA	127229	8	NO	5.500,00		
886	DE PACE	GEMMA	116674	8	NO	4.800,00		
887	CIAMPICONI	CRISTINA	123287	8	NO	6.000,00		
888	DEVITO	ANGELA	126119	8	NO	5.000,00		
889	PIRRO	ANTONELLA	105882	8	NO	5.000,00		

Allegato 2

N° ordine	COGNOME	NOME	ID DOMANDA	PUNTEGGIO	FINANZIATO	IMPORTO VOUCHER	RIMBORSO SPESE MOBILITA'	SOMMA PROGRESSIVA
890	SCALERA	CECILIA	121791	8 NO		6.000,00		
891	CORALLO	MARIA	115897	8 NO		6.000,00		
892	PETRACHI	ANNALISA	113493	8 NO		5.000,00		
893	PALATTELLA	ROSANGELA	91825	8 NO		6.000,00		
894	CAPRIOLI	TERESA	120643	8 NO		4.500,00		
895	TIRITIELLO	ANNAMARIA	121103	8 NO		5.800,00		
896	NEGRO	ANNARITA	112151	8 NO		5.000,00		
897	MIGNOZZI	AGATINA	117882	8 NO		350,00		
898	CASTANO	MARIA TIZIANA	118905	8 NO		3.250,00		
899	TIMPANO	CRISTINA	112278	8 NO		6.000,00		
900	ANDRIOLA	MARIA BRUNA	103261	8 NO		5.000,00		
901	MORLINI	STEFANIA	92015	8 NO		5.000,00		
902	PACE	ANGELA	125959	8 NO		6.000,00		
903	MACI	SANDRA	125768	8 NO		6.000,00		
904	PENTA	FILOMENA	129201	8 NO		6.000,00		
905	CASULA	CELESTE	122544	8 NO		3.500,00		
906	DE STASIO	LUCIA	96132	8 NO		6.000,00		
907	SESSA	RACHELE	108420	8 NO		4.500,00		
908	CHIAROMONTE	ROSALBA	102146	8 NO		5.000,00		
909	INGROSSO	SIMONA	100023	8 NO		4.500,00		
910	D'ONGHIA	ANGELA	128915	8 NO		6.000,00		
911	MONTERVINO	MONICA						
912	CERVELLERA	VITTORIA	127449	8 NO		5.800,00		
913	PEZZOLLA	MADDALENA	112662	8 NO		6.000,00		
914	ANTELMI	CLAUDIA	125951	8 NO		5.500,00		
915	CAPARROTTI	COSIMA	107858	8 NO		6.000,00		
916	PERTA	FRANCESCA	128581	8 NO		5.000,00		
917	COLONNA	ANGELICA	113844	8 NO		6.000,00		
918	MARINELLI	SIBILLA	88761	8 NO		5.000,00		
918	MARINELLI	PAMELA	89558	8 NO		4.000,00		

Allegato 2

N° ordine	COGNOME	NOME	ID DOMANDA	PUNTEGGIO	FINANZIATO	IMPORTO VOUCHER	RIMBORSO SPESE MOBILITA'	SOMMA PROGRESSIVA
919	PETRUZZELLI	ELEONORA	104481	8 NO		6.000,00		
920	TROCCOLI	TIZIANA	89725	8 NO		6.000,00		
921	AMORUSO	ANTONELLA	100460	8 NO		5.040,00		
922	BARDINELLA	CATERINA	125352	8 NO		6.000,00		
923	COLANINNO	KATIUSCIA	105089	8 NO		5.000,00		
924	TINELLA	GIUSEPPINA	125924	8 NO		1.600,00		
925	MAGLIO	EMANUELA	85625	8 NO		4.500,00		
926	DE MITRI	ZAIRA	125366	8 NO		3.500,00		
927	LISANTI	BARBARA	106074	8 NO		4.250,00		
928	LAGATTOLLA	VIVIANA	117434	8 NO		6.000,00		
929	CASAMASSIMA	ANGELA	122843	8 NO		3.500,00		
930	LOPORCHIO	ANNALISA	128720	8 NO		6.000,00		
931	LAERA	MARIA ROSARIA	110538	8 NO		6.000,00		
932	CIARDO	ANNUNZIAT	121381	8 NO		6.000,00		
933	LUGGERI	DANIELA	128403	8 NO		4.250,00		
934	AGROSI	ROSSELLA	128729	8 NO		6.000,00		
935	TRICARICO	ROSA MARIA	123977	8 NO		5.000,00		
936	CAPODIECI	DANIELA	111912	8 NO		3.250,00		
937	CAPPELLETTA	ROBERTA	123675	8 NO		4.000,00		
938	PISTO	CARMEN	128248	8 NO		3.500,00		
939	BRUNO	GRAZIANA	125817	8 NO		6.000,00		
940	MASTROPASQUA	CHIARA	117408	8 NO		6.000,00		
941	MARTINO	ALESSIA						
		ASSUNTA ZAIRA	97847	8 NO		5.000,00		
942	LIUZZI	ROSALBA	97566	8 NO		6.000,00		
943	MORELLI	VALERIA	99408	8 NO		5.000,00		
944	PALOMBA	FRANCESCA	127027	8 NO		1.600,00		

Allegato 2

N° ordine	COGNOME	NOME	ID DOMANDA	PUNTEGGIO	FINANZIATO	IMPORTO VOUCHER	RIMBORSO SPESE MOBILITA'	SOMMA PROGRESSIVA
945	DE NAPOLI	MARIA CONCETTA	104247	8 NO		4.800,00		
946	MANCA	PAOLA	118565	8 NO		4.500,00		
947	D'ELIA	ALESSANDRA	123921	8 NO		6.000,00		
948	DE SIMONE	DANIELA	110029	8 NO		6.000,00		
949	ELIA	ANTONELLA	119529	8 NO		6.000,00		
950	IORE	ANNA TERESA	98101	8 NO		4.000,00		
951	ZACCHEO	MARA	95081	8 NO		5.000,00		
952	DI SIBBIO	CLAUDIA	108986	8 NO		4.000,00		
953	MOTTOLA	ANGELINDA	105721	8 NO		6.000,00		
954	CONTE	MARIAGRAZIA	86624	8 NO		5.520,00		
955	MARASCIULO	VINCENZA	108358	8 NO		5.500,00		
956	PENNETTA	LUCIANA	123383	8 NO		4.000,00		
957	DETTOLI	MARIALUCE	112047	8 NO		6.000,00		
958	GRAMAZIO	PAOLA	118384	8 NO		5.800,00		
959	LAZZERA	KATIUSCIA	123465	8 NO		6.000,00		
960	FERRETTI	MARIKA	106068	8 NO		4.000,00		
961	CEGLIE	CRISTINA	121820	8 NO		6.000,00		
962	CREANZA	MARIA	118041	8 NO		5.000,00		
963	SCHIAVONI	ENRICA	124189	8 NO		3.000,00		
964	FRISARDI	PATRIZIA	126804	8 NO		6.000,00		
965	PICCIOLO	SILVIA	121754	8 NO		6.000,00		
966	COLANGIONE	FEDERICA	121539	8 NO		4.000,00		
967	PAOLUCCI	CLAUDIA	123908	8 NO		4.000,00		
968	OLIVA	MARICA	128273	8 NO		6.000,00		
969	TROIANIELLO	LUCIANO	93247	8 NO		6.000,00		
970	NUOVO	FRANCESCO	121523	8 NO		6.000,00		
971	QUARATO	PIETRO	126117	8 NO		5.500,00		
972	FRANCESCO	COSTANTINO	125386	8 NO		6.000,00		
973	COLIZZI	OLIVIERO	116073	8 NO		6.000,00		

N° ordine	COGNOME	NOME	ID DOMANDA	PUNTEGGIO	FINANZIATO	IMPORTO VOUCHER	RIMBORSO SPESE MOBILITA'	SOMMA PROGRESSIVA
974	BENIGNO	ROSARIO MARIA SERGIO	123697	8 NO		5.400,00		
975	CIRASELLI	PIETRO	120012	8 NO		6.000,00		
976	GUGLIELMI	GIUSEPPE	124488	8 NO		6.000,00		
977	TROCCOLI	LEONARDO	110709	8 NO		6.000,00		
978	CIRIGNACO	PIETRO	112016	8 NO		6.000,00		
979	DEBERNARDIS	DOMENICO	107522	8 NO		5.000,00		
980	RIZZO	TONIO	127735	8 NO		5.750,00		
981	LAMARCA	SALVATORE	124344	8 NO		4.000,00		
982	MANNARA	NUNZIO	122666	8 NO		4.000,00		
983	PICOCO	DAVIDE	126991	8 NO		3.100,00		
984	COMASTRI	ERMINIO	117359	8 NO		6.000,00		
985	DIMARIA	PASQUALE	125739	8 NO		4.000,00		
986	MENCHISE	PASQUALE	115360	8 NO		6.000,00		
987	SANSONETTI	FELICE	112733	8 NO		6.000,00		
988	MICCOLIS	PASQUALE	108799	8 NO		6.000,00		
989	LIVRIERI	ALDO	99255	8 NO		5.280,00		
990	LUPO	TONINO ROCCO	126498	8 NO		5.000,00		
991	LAZZARI	ROCCO	128192	8 NO		6.000,00		
992	DEL GIUDICE	COSIMO DAMIANO	107935	8 NO		4.250,00		
993	TINELLI	GERARDO	129162	8 NO		6.000,00		
994	DONATELLI	GIOVANNI	124371	8 NO		6.000,00		
995	GIACOIA	MARCELLO	113430	8 NO		3.000,00		
996	COLAPINTO	FRANCESCO	110136	8 NO		6.000,00		
997	CARRASSI	CARLO	120957	8 NO		6.000,00		
998	PENNETTA	SALVATORE	95306	8 NO		4.000,00		
999	PASSANTE	ANTONIO	123532	8 NO		2.300,00		
1000	DI TONDO	FRANCESCO	119520	8 NO		6.000,00		
1001	NARDIELLO	GIROLAMO	103844	8 NO		4.320,00		

Allegato 2

N° ordine	COGNOME	NOME	ID DOMANDA	PUNTEGGIO	FINANZIATO	IMPORTO VOUCHER	RIMBORSO SPESE MOBILITA'	SOMMA PROGRESSIVA
1002	GRAVILI	DARIO GIOVANNI	124050	8 NO		6.000,00		
1003	MASSA	DAVIDE COSIMO	111566	8 NO		6.000,00		
1004	FOSCARINI	RUGGERO	126933	8 NO		4.250,00		
1005	ANGIOLA	NUNZIO	120914	8 NO		6.000,00		
1006	LIA	LUIGI	123279	8 NO		6.000,00		
1007	MAGGIORE	ANTONIO	128232	8 NO		6.000,00		
1008	PURICELLA	ANGELO	115759	8 NO		5.500,00		
1009	DELLA TORRE	ROBERTO	123906	8 NO		6.000,00		
1010	ALTERIO	ANTONIO	120624	8 NO		6.000,00		
1011	TRICARICO	MICHELE	113960	8 NO		6.000,00		
1012	CONSAGRO	GERARDO	129175	8 NO		5.800,00		
1013	LOTTI	MASSIMO	121932	8 NO		6.000,00		
1014	DI GUGLIELMO	GIANLUIGI	122914	8 NO		4.000,00		
1015	CAMPANELLA	FRANCO	110753	8 NO		6.000,00		
1016	PADOLECCHIA	GIOVANNI	94120	8 NO		6.000,00		
1017	PERRONE	DAVIDE	123438	8 NO		6.000,00		
1018	CASTAGNA	LUCA	107693	8 NO		6.000,00		
1019	LANTANO	VITO	110173	8 NO		4.000,00		
1020	GIANCASPRO	SERGIO	99903	8 NO		4.000,00		
1021	STEFANO	GIANLUIGI	112718	8 NO		3.500,00		
1022	VACCA	VINCENZO	112276	8 NO		6.000,00		
1023	SPECIALE	ALESSIO	122665	8 NO		6.000,00		
1024	VOLGO	ANTONIO	94028	8 NO		5.500,00		
1025	VANIA	PIERFRANCESCO	94182	8 NO		2.300,00		
1026	CASTELLO	ANTONIO	123005	8 NO		6.000,00		
1027	FIorentINO	NUNZIO	96045	8 NO		5.500,00		
1028	BIONDI	MICHELE	109243	8 NO		4.000,00		

N° ordine	COGNOME	NOME	ID DOMANDA	PUNTEGGIO	FINANZIATO	IMPORTO VOUCHER	RIMBORSO SPESE MOBILITA'	SOMMA PROGRESSIVA
1029	PERNIOLA	ERASMO	95157	8 NO		4.500,00		
1030	STANO	VITO	94788	8 NO		6.000,00		
1031	RAPANÀ	PAOLO	107067	8 NO		4.440,00		
1032	VITALE	LEONARDO	124333	8 NO		6.000,00		
1033	GIUDICE	PIETRO	93674	8 NO		2.300,00		
		LUCA						
1034	LUISI	DOMENICO	90207	8 NO		6.000,00		
1035	FRIVOLI	MAURIZIO	124398	8 NO		6.000,00		
1036	D'AMATO	VITO	123014	8 NO		5.000,00		
1037	DE LUCA	DARIO	121184	8 NO		4.500,00		
1038	DE PACE	ROBERTO	123820	8 NO		6.000,00		
1039	MANCA	TOMMASO	113401	8 NO		6.000,00		
1040	MASCOLO	GIACOMO	121575	8 NO		4.800,00		
		CHRISTIAN						
1041	VINCENTI	SAVERIO	98115	8 NO		4.560,00		
1042	SPAGNOLO	SALVATORE	112410	8 NO		6.000,00		
1043	MAZZEI	ANDREA	124083	8 NO		5.500,00		
1044	GUARINO	FABIO	82186	8 NO		4.500,00		
1045	MASTROPASQUA	DANIELE	117539	8 NO		6.000,00		
1046	MELLE	FABIO	127143	8 NO		6.000,00		
1047	MORROI	LUCA	82712	8 NO		2.000,00		
1048	BASILE	BENEDETTO	112336	8 NO		4.000,00		
1049	ELIA	GIUSEPPE	127107	8 NO		6.000,00		
1050	LOTESORIERE	FRANCESCO	119689	8 NO		6.000,00		
1051	RIEFOLO	MICHELE	104949	8 NO		2.400,00		
1052	MUSCI	GIOVANNI	96059	8 NO		4.000,00		
1053	SPIRI	PATRIZIO	111748	8 NO		5.000,00		
		DOMENICANGEL						
1054	SANTAMARIA	O	103219	8 NO		5.000,00		
1055	SANTORO	GAETANO	126014	8 NO		5.000,00		
1056	GIANFREDA	ANGELO	120614	8 NO		6.000,00		

Allegato 2

N° ordine	COGNOME	NOME	ID DOMANDA	PUNTEGGIO	FINANZIATO	IMPORTO VOUCHER	RIMBORSO SPESE MOBILITA'	SOMMA PROGRESSIVA
1057	DE BENEDITTIS	GIANLUIGI	107915	8 NO		5.000,00		
1058	CALABRESE	ARMANDO	126254	8 NO		4.600,00		
1059	CAVALERA	SALVATORE	82791	8 NO		5.000,00		
1060	CASCIONE	COSTANTINO	128515	8 NO		6.000,00		
1061	PINTO	GIOVANNI	101301	8 NO		4.000,00		
1062	MALDERA	NICOLA	127223	8 NO		5.000,00		
1063	GIUNGATO	LUCIANO	120632	8 NO		4.000,00		
1064	MATERA							
1064	PETRARA	NICOLA	117456	8 NO		5.000,00		
1065	LEUCI	MARCO	84198	8 NO		3.500,00		
1066	SERAFINO	MICHELE	107941	8 NO		5.500,00		
1067	MASTROLIA	LUCA	80738	8 NO		5.000,00		
1068	BRAGAZZI	DANILO	118022	8 NO		4.500,00		
1069	CINQUE	NICOLA	90518	8 NO		5.400,00		
1070	DONGIOVANNI	GIUSEPPE	114383	8 NO		6.000,00		
1071	PRESICCI	ENRICO	121876	8 NO		6.000,00		
1072	COSTANTINI	VALERIO	128698	8 NO		6.000,00		
1073	BONGIORNO	ALESSANDRO	116504	8 NO		5.400,00		
	COLUCCI							
1074	CARLUCCIO	MARCELLO	119735	8 NO		6.000,00		
1075	CICCARESE	VINCENZO	117786	8 NO		5.000,00		
1076	INTINI	GIOVANNI	80982	8 NO		4.000,00		
1077	CARLUCCI	GIULIANO	123828	8 NO		5.000,00		
1078	BELLOMO	GIOVANNI	119078	8 NO		5.000,00		
1079	COLONNA	DANIELE	115198	8 NO		4.800,00		
1080	SUSCA	GIULIANO	121128	8 NO		5.040,00		
1081	DIGIACOMO	GIANLUCA	123174	8 NO		6.000,00		
1082	MASSARI	NICOLA	120098	8 NO		6.000,00		
1083	PUNZI	DOMENICO	126705	8 NO		5.500,00		
1084	BRUNO	LUIGI	107718	8 NO		5.000,00		

Allegato 2

N° ordine	COGNOME	NOME	ID DOMANDA	PUNTEGGIO	FINANZIATO	IMPORTO VOUCHER	RIMBORSO SPESE MOBILITA'	SOMMA PROGRESSIVA
1085	QUACQUARELLI	FRANCESCO	107065	8 NO		6.000,00		
1086	SARACINO	ANTONIO	123768	8 NO		5.500,00		
1087	CARUCCI	VITO	109395	8 NO		6.000,00		
1088	DI GENNARO	CLAUDIO	128674	8 NO		4.000,00		
1089	SPEDICATO	DANILO	128175	8 NO		4.250,00		
1090	LOZITO	MARCO	97508	8 NO		2.300,00		
1091	CLEMENTE	FRANCESCO	83474	8 NO		5.000,00		
1092	MUOLO	MICHELE	122670	8 NO		6.000,00		
1093	SIGNORE	DAVIDE	83127	8 NO		6.000,00		
1094	MARZIGLIANO	VINCENZO	117162	8 NO		6.000,00		
1095	BUQUICCHIO	VITO	127756	8 NO		5.000,00		
1096	D'ELIA	ARCANGELO	105014	8 NO		4.500,00		
1097	FAVIA	MICHELE						
1097	FAVIA	ROBERTO	123411	8 NO		4.000,00		
1098	CASTORO	FRANCESCO	104291	8 NO		4.500,00		
1099	SCARCELLI	SAVINO	129021	8 NO		6.000,00		
1100	CARDILLI	DAVIDE	118392	8 NO		6.000,00		
1101	DABBICCO	MARCO						
1101	DABBICCO	SALVATORE	90400	8 NO		4.800,00		
1102	GUIDATO	FABIO	123538	8 NO		3.000,00		
1103	VERNA	IORE NICOLA	126891	8 NO		6.000,00		
1104	RAFFO	CATALDO	84122	8 NO		5.800,00		
1105	SCALA	NICOLAMARIA	126914	8 NO		4.000,00		
1106	MANNI	GILBERTO	113730	8 NO		6.000,00		
1107	NEGRO	SIMONE	113335	8 NO		6.000,00		
1108	GIANCASPRO	CORRADO	114738	8 NO		4.500,00		
1109	TESORIERE	GABRIELE	114615	8 NO		6.000,00		
1110	SOLITO	ANTONIO	126823	8 NO		5.500,00		
1111	CLEMENTE	GIUSEPPE	82604	8 NO		5.000,00		
1112	INGROSSO	GIULIO	125875	8 NO		6.000,00		

Allegato 2

N° ordine	COGNOME	NOME	ID DOMANDA	PUNTEGGIO	FINANZIATO	IMPORTO VOUCHER	RIMBORSO SPESE MOBILITA'	SOMMA PROGRESSIVA
1113	MASTROMATTEO	LOREDANA	91081	7	NO	5.000,00		
1114	PICCA	ANNA ROSA	103368	7	NO	6.000,00		
1115	STANCA	STEFANIA	92880	7	NO	6.000,00		
1116	MARTINO	MARILENA	123004	7	NO	4.800,00		
1117	DE NIGRIS	ANGELA	99792	7	NO	4.800,00		
1118	GIANGRECO	STEFANIA	119481	7	NO	6.000,00		
1119	CANIGLIA	CLAUDIA	116688	7	NO	4.800,00		
1120	FILAGRANA	MARISA	129017	7	NO	6.000,00		
1121	RUSSO	ANNAMARIA	128665	7	NO	6.000,00		
1122	LOBOSCO	CLEMENTINA	95575	7	NO	6.000,00		
1123	ZECCA	MARIA FABIANA	121620	7	NO	4.500,00		
1124	CITO	ANNUNZIATA	123063	7	NO	4.000,00		
1125	QUADRATO	MARIA	121057	7	NO	6.000,00		
1126	PELLEGRINO	MARIA						
1127	LILLO	GIOVANNA	102992	7	NO	5.000,00		
1128	D'ARCONSO	ANNAMARIA	115994	7	NO	6.000,00		
1129	SCANDIFFIO	MARGHERITA	109641	7	NO	6.000,00		
1130	CAPOZZI	MARILENA	122803	7	NO	6.000,00		
1131	LOMBARDI	MARIA	122720	7	NO	6.000,00		
1132	BARBUZZI	MARILENA	117838	7	NO	6.000,00		
1133	VIRTU	MARIAVALERIA	116535	7	NO	6.000,00		
1134	COLUCCI	PAOLA	124391	7	NO	6.000,00		
1135	SCHILARDI	MARIA TIZIANA	121225	7	NO	6.000,00		
1136	LAFORGIA	BARBARA	107764	7	NO	5.000,00		
1137	CADEDDU	LUCREZIA	121463	7	NO	6.000,00		
1138	GATTI	MARIA	125356	7	NO	6.000,00		
1139	SARDONE	ANGELA	83166	7	NO	3.300,00		
		LUCIA	98652	7	NO	5.000,00		

Allegato 2

N° ordine	COGNOME	NOME	ID DOMANDA	PUNTEGGIO	FINANZIATO	IMPORTO VOUCHER	RIMBORSO SPESE MOBILITA'	SOMMA PROGRESSIVA
1140	DEPASCALE	STEFANIA	102185	7	NO	5.000,00		
1141	D'AMMACCO	MONICA	127933	7	NO	6.000,00		
1142	MORELLI	PATRIZIA	102707	7	NO	4.000,00		
1143	DE LUCIA	PAOLA	110793	7	NO	4.000,00		
1144	NOTARNICOLA	FRANCESCA BARBARA	104317	7	NO	6.000,00		
1145	SCHIAVANO	GIANNA SILVIA	127979	7	NO	3.300,00		
1146	LONGO	FRANCESCA	121888	7	NO	6.000,00		
1147	MEZZAPESA	ARIANNA	110389	7	NO	6.000,00		
1148	DE BENEDETTO	FRANCESCA	126428	7	NO	3.300,00		
1149	CARADONNA	IOLANDA	117441	7	NO	6.000,00		
1150	LIUZZI	TERESA	125920	7	NO	6.000,00		
1151	MEZZAPESA	MARCELLA	110153	7	NO	6.000,00		
1152	DITRANI	DANIELA	127106	7	NO	6.000,00		
1153	STOLFA	CATERINA	99263	7	NO	5.000,00		
1154	ANDRIANO	ANNA	102502	7	NO	4.000,00		
1155	VANIA	ALESSIA	90637	7	NO	6.000,00		
1156	FRIULI	FEDERICA	85334	7	NO	6.000,00		
1157	DI CHIO	MARIA MADDALENA	118903	7	NO	6.000,00		
1158	DE GIORGI	LUIGI GABRIELE	127763	7	NO	6.000,00		
1159	LAFORTEZZA	MICHELE	90184	7	NO	3.000,00		
1160	LUCARIELLO	ANGELO	107983	7	NO	5.000,00		
1161	PETARRA	COSIMO	125807	7	NO	3.100,00		
1162	STASI	FRANCESCO	115605	7	NO	6.000,00		
1163	LOZUPONE	GIUSEPPE	98377	7	NO	5.800,00		
1164	GRAMEGNA	LUCIANO	102649	7	NO	5.000,00		
1165	BELLANTUONO	GIANCARLO	113076	7	NO	5.500,00		
1166	MAISTO	LUIGI	126786	7	NO	6.000,00		

Allegato 2

N° ordine	COGNOME	NOME	ID DOMANDA	PUNTEGGIO	FINANZIATO	IMPORTO VOUCHER	RIMBORSO SPESE MOBILITA'	SOMMA PROGRESSIVA
1167	L'ASSAINATO	GAETANO	85601	7	NO	5.000,00		
1168	AUGENTI	CATALDO	118962	7	NO	6.000,00		
1169	RIZZELLI	QUINTINO	124282	7	NO	6.000,00		
1170	CATAPANO	FRANCESCO	102733	7	NO	5.800,00		
1171	BONAVOGLIA	DOMENICO	117297	7	NO	6.000,00		
		BRUNO						
1172	ANDRISANO	MAURIZIO	128210	7	NO	6.000,00		
1173	CHEZZI	MASSIMO	123758	7	NO	6.000,00		
1174	SACCHI	ALDO	116087	7	NO	6.000,00		
1175	FRANCESCHINI	PIETRO	112170	7	NO	6.000,00		
1176	BAGLIVO	NARCISO	102648	7	NO	4.250,00		
1177	RITELLI	GIUSEPPE	101723	7	NO	6.000,00		
1178	LOMBARDI	MARCELLO	113025	7	NO	6.000,00		
1179	GERUNDIO	FABRIZIO	92433	7	NO	5.000,00		
1180	MELE	ROBERTO	118983	7	NO	6.000,00		
1181	STANO	SEBASTIANO	121691	7	NO	6.000,00		
1182	VERARDI	EMILIO	122049	7	NO	5.000,00		
1183	MADAMA	ANTONIO	99326	7	NO	6.000,00		
1184	MAIORANO	FRANCESCO	118261	7	NO	5.800,00		
1185	LOMURNO	ANTONIO	127523	7	NO	6.000,00		
1186	LORÈ	GIOVANNI	107084	7	NO	6.000,00		
1187	CAVONE	TEODOSIO	122747	7	NO	6.000,00		
		BRUNO						
1188	PASINETTI	GIOVANNI	121708	7	NO	6.000,00		
1189	SCARAFILE	PAOLO	116856	7	NO	5.500,00		
1190	BARBARA	FABRIZIO	118943	7	NO	6.000,00		
1191	TRENTADUE	GIUSEPPE	89132	7	NO	4.500,00		
1192	DE VITIS	MASSIMO	111944	7	NO	3.000,00		
1193	PERRINO	AGOSTINO	111455	7	NO	6.000,00		
1194	CILIBERTI	RICCARDO	123877	7	NO	5.000,00		
1195	ABATE	IVAN	112513	7	NO	4.560,00		

Allegato 2

N° ordine	COGNOME	NOME	ID DOMANDA	PUNTEGGIO	FINANZIATO	IMPORTO VOUCHER	RIMBORSO SPESE MOBILITA'	SOMMA PROGRESSIVA
1196	TRISOLINI	ROCCO	93158	7	NO	5.000,00		
1197	RAPANA'	GIUSEPPE	128546	7	NO	6.000,00		
1198	PETRAGALLO	ANTONIO	122726	7	NO	5.000,00		
1199	NIEMEN	ROBERTO	102342	7	NO	4.000,00		
1200	RIBEZZI	FRANCESCO	120318	7	NO	4.320,00		
1201	PUTIGNANO	TOMMASO	109277	7	NO	6.000,00		
1202	PORCELLI	FELICE	99523	7	NO	6.000,00		
1203	L'ABBATE	ANTONIO	98777	7	NO	5.500,00		
1204	CAROLI	VITO ANTONIO	87542	7	NO	4.800,00		
1205	CICCHISE	CLAUDIO	94515	7	NO	6.000,00		
1206	CAPRIULO	ALFREDO	125521	7	NO	3.500,00		
1207	TOTARO	GIOVANNI						
1207	TOTARO	BATTISTA	119024	7	NO	4.000,00		
1208	LOPEZ	GAETANO	104510	7	NO	5.500,00		
1209	RUGGIERI	DOMENICO	121367	7	NO	6.000,00		
1210	SANTORO	MASSIMO	104969	7	NO	6.000,00		
1211	LASERRA	GAETANO						
1211	LASERRA	ARCANGELO	121489	7	NO	4.800,00		
1212	GRILLO	BENVENUTO	91132	7	NO	6.000,00		
1213	GIANFREDA	ROSARIO	127751	7	NO	6.000,00		
1214	BRESSI	ANTONIO	124253	7	NO	4.000,00		
1215	MIGGIANO	MASSIMILIANO	113835	7	NO	6.000,00		
1216	ANDRIANI	GIUSEPPE	128122	7	NO	4.000,00		
1217	RUSSO	GIANLUCA	111628	7	NO	6.000,00		
1218	BARILE	NICOLA	121781	7	NO	5.000,00		
1219	CASANOVA	GIACOMO	101683	7	NO	6.000,00		
1220	LAMANUZZI	GIUSEPPE	84121	7	NO	4.800,00		
1221	SANSONETTI	VINCENZO	96463	7	NO	6.000,00		
1222	PERRI	GIANLUCA	91025	7	NO	6.000,00		

Allegato 2

N° ordine	COGNOME	NOME	ID DOMANDA	PUNTEGGIO	FINANZIATO	IMPORTO VOUCHER	RIMBORSO SPESE MOBILITA'	SOMMA PROGRESSIVA
1223	GENTILE	GIOVANNI	125857	7	NO	6.000,00		
1224	DITARANTO	VINCENZO	127423	7	NO	3.500,00		
1225	COSMO	ROBERTO	121229	7	NO	6.000,00		
1226	REGINA	FRANCESCO	127222	7	NO	4.000,00		
1227	BRANCALE	GIOVANNI	115986	7	NO	4.000,00		
1228	PICCIOLO	ANTONIO	82033	7	NO	6.000,00		
1229	CHIONNA	DANILO	111440	7	NO	2.300,00		
1230	LOIODICE	RICCARDO	121943	7	NO	6.000,00		
		TERIGIO						
1231	CIPRIANO	CARMELO	121700	7	NO	4.000,00		
1232	IURLARO	FULVIO	126093	7	NO	1.600,00		
1233	FERRANTE	GIACINTO	107839	7	NO	6.000,00		
1234	DE MARINIS	LEONARDO	123707	7	NO	6.000,00		
1235	FISCHETTI	MASSIMILIANO	118658	7	NO	5.040,00		
1236	SIRRESSI	VITO	126048	7	NO	5.000,00		
1237	CINQUEPALMI	SAVINO FABIO	98746	7	NO	6.000,00		
1238	LEGGIO	LUCA	105460	7	NO	4.250,00		
1239	FALLACARA	FRANCESCO	113837	7	NO	5.000,00		
1240	CAPANI	MARCO	87068	7	NO	6.000,00		
1241	CORVAGLI	STEFANO	119716	7	NO	4.560,00		
1242	PALMISANO	GIUSEPPE	122633	7	NO	6.000,00		
1243	NARDULLI	GAETANO	99916	7	NO	4.000,00		
1244	SANTORO	VITO	92228	7	NO	6.000,00		
1245	D'AGNANO	ALESSANDRO	109830	7	NO	5.000,00		
1246	DI PIERRO	VITO	119801	7	NO	6.000,00		
1247	BONORA	COSTANTINO	110825	7	NO	4.000,00		
1248	BELMONTE	MICHELE	89486	7	NO	4.500,00		
1249	DEL POZZO	GIULIO	119035	7	NO	5.000,00		
1250	ESPOSTO	LUIGI	86152	7	NO	6.000,00		
1251	D'ANGELLA	FRANCESCO	113750	7	NO	2.400,00		

Allegato 2

N° ordine	COGNOME	NOME	ID DOMANDA	PUNTEGGIO	FINANZIATO	IMPORTO VOUCHER	RIMBORSO SPESE MOBILITA'	SOMMA PROGRESSIVA
1252	PRESICCIO	DANIELE	112961	7	NO	3.500,00		
1253	CARAVELLA	MICHELANGELO	102626	7	NO	6.000,00		
1254	CATALDI	GIUSEPPE	120795	7	NO	6.000,00		
1255	AVERSA	GIUSEPPE	115609	7	NO	5.000,00		
1256	ANTONELLI	FRANCESCO	101736	7	NO	5.500,00		
1257	SCHIFANO	SALVATORE	127758	7	NO	5.000,00		
1258	MUSCILLO	ROCCO	124320	7	NO	6.000,00		
1259	LUCIANI	IVANO MATTEI	88479	7	NO	6.000,00		
1260	FANIGLIULO	MICHELE	121517	7	NO	5.500,00		
1261	GENTILE	GIANVITO	118177	7	NO	6.000,00		
1262	SVEZIA	SALVATORE	117225	7	NO	6.000,00		
1263	BRAMO	MICHELE	109529	7	NO	6.000,00		
1264	PERRUCCI	VINCENZO	128415	7	NO	6.000,00		
1265	TROVATELLO	GREGORIO	90500	7	NO	6.000,00		
1266	PERRUCCI	FLORIAN	115364	7	NO	4.250,00		
1267	SALVEMINI	ALESSANDRO ANTONIO	125644	7	NO	6.000,00		
1268	DE VITIS	DANIELE	121299	7	NO	5.000,00		
1269	CASAMASSIMA	ANDREA	113705	7	NO	4.800,00		
1270	CARDINALE	ROCCO	108610	7	NO	3.300,00		
1271	BELLOMO	GAETANO	125932	7	NO	5.000,00		
1272	TRISOLINI	FRANCESCO	112599	7	NO	6.000,00		
1273	LEONE	ENRICO	115790	7	NO	6.000,00		
1274	D'ONGHIA	FRANCESCO	110658	7	NO	6.000,00		
1275	VALENTINI	DANILO	128216	7	NO	5.100,00		
1276	CASCIOLI	FILIPPO	104955	7	NO	4.000,00		
1277	LA FRONZA	ANTONIO	109881	7	NO	4.500,00		
1278	FIORE	GIUSEPPE	110940	7	NO	4.500,00		
1279	ARUANNO	VINCENZO	126073	7	NO	6.000,00		
1280	SALERNO	VINCENZO	109268	7	NO	6.000,00		

Allegato 2

N° ordine	COGNOME	NOME	ID DOMANDA	PUNTEGGIO	FINANZIATO	IMPORTO VOUCHER	RIMBORSO SPESE MOBILITA'	SOMMA PROGRESSIVA
1281	LISI	MARIANO	127899	7	NO	6.000,00		
1282	MARASCIULO	GIACOMO	128795	7	NO	6.000,00		
1283	TAURO	FRANCESCO	128420	7	NO	6.000,00		
1284	TROIA	GIANCARLO	122941	7	NO	6.000,00		
		ANGELO						
1285	CASCIONE	MAURIZIO	98269	7	NO	5.250,00		
1286	LOPORCARO	FRANCESCO	128447	7	NO	5.000,00		
1287	TOTA	DOMENICO	84423	7	NO	5.000,00		
1288	ROMANO	LUIGI GIORGIO	127750	7	NO	5.000,00		
1289	SARACINO	FABIO	97990	7	NO	5.000,00		
1290	ZACCARIA	NICOLA	81874	7	NO	5.000,00		
1291	COLAPRICE	ANTONIO	127451	7	NO	4.500,00		
1292	CALDERARO	ANTONIO	120022	7	NO	2.300,00		
1293	LATERZA	FELICE	128458	7	NO	4.500,00		
1294	MARVULLI	ANTONIO	103576	7	NO	6.000,00		
1295	LUCCARELLI	ANACLETO	117324	7	NO	5.500,00		
1296	TEDESCHI	STEFANO	119167	7	NO	6.000,00		
1297	PETARRA	FRANCESCO	125863	7	NO	2.300,00		
1298	LILLO	ALFREDO	128797	7	NO	2.300,00		
1299	RUGGIERI	ALESSANDRO	125413	7	NO	6.000,00		
1300	DI MONTE	PASQUA	124235	6	NO	5.000,00		
1301	STRUSI	MARIA	116156	6	NO	6.000,00		
1302	PUTIGNANO	MARIA ROSARIA	128808	6	NO	6.000,00		
1303	LEOBILLA	ANTONietta	97166	6	NO	6.000,00		
1304	PALMISANO	FRANCESCHINA	117158	6	NO	6.000,00		
		SPERANZA						
1305	STEFANELLI	SILVANA	124091	6	NO	6.000,00		
1306	CASO	MARIA	120173	6	NO	3.500,00		
1307	LONGO	ANGELA	118115	6	NO	6.000,00		

Allegato 2

N° ordine	COGNOME	NOME	ID DOMANDA	PUNTEGGIO	FINANZIATO	IMPORTO VOUCHER	RIMBORSO SPESE MOBILITA'	SOMMA PROGRESSIVA
1308	DONADEI	MARIA CARMELA	123162	6 NO		4.500,00		
1309	D'ARIES	CARMELINA	119648	6 NO		4.000,00		
1310	RELLA	VINCENZA	119300	6 NO		5.000,00		
1311	LA GIOIA	PASQUALINA	129215	6 NO		6.000,00		
1312	MUSA	LUISA	124582	6 NO		6.000,00		
1313	BOVE	ANNA	125329	6 NO		6.000,00		
1314	LIUZZI	VINCENZA	126083	6 NO		6.000,00		
1315	FERRARA	TERESA	128507	6 NO		5.000,00		
1316	LASERRA	CATERINA ANNA PIA	120658	6 NO		5.000,00		
1317	FIORDIPONTI	STEFANIA	108715	6 NO		6.000,00		
1318	LAVIOLA	OLANDINA	122895	6 NO		4.800,00		
1319	DE PELLEGRINO	DANIELA	96105	6 NO		5.000,00		
1320	TRENTADUE	PORZIA ANNA	119725	6 NO		6.000,00		
1321	DE GIOIA	ELISABETTA	82145	6 NO		6.000,00		
1322	DI BARI	MARIA	127079	6 NO		6.000,00		
1323	D'ADDATO	STEFANIA	108249	6 NO		6.000,00		
1324	CASULLI	CATIA	107409	6 NO		6.000,00		
1325	DIVICCARO	MICHELA	111852	6 NO		6.000,00		
1326	MAGLIOLA	LUIGIA	127998	6 NO		6.000,00		
1327	LAFORGIA	LUCIANA	104213	6 NO		6.000,00		
1328	ELIA	SIMONA	116757	6 NO		4.800,00		
1329	CALDAROLA	SARA ANTONIETTA	94711	6 NO		6.000,00		
1330	CASERTANO	STEFANIA	128911	6 NO		6.000,00		
1331	PASTORE	FRANCESCA	88293	6 NO		4.800,00		
1332	LOCALZO	MARIA TERESA	120242	6 NO		6.000,00		
1333	LORUSSO	MARIA	82613	6 NO		5.000,00		
1334	GIULIANI	ANTONELLA	113350	6 NO		6.000,00		
1335	SICURO	SILVIA	124124	6 NO		6.000,00		

Allegato 2

N° ordine	COGNOME	NOME	ID DOMANDA	PUNTEGGIO	FINANZIATO	IMPORTO VOUCHER	RIMBORSO SPESE MOBILITA'	SOMMA PROGRESSIVA
1336	LIBERIO	SIMONA	121705	6	NO	6.000,00		
1337	STEFANO	SALVATORE	123959	6	NO	6.000,00		
1338	SPACCAVENTO	MAURO	84075	6	NO	4.800,00		
1339	LAMACCHIA	GAETANO	113729	6	NO	5.000,00		
1340	CARPARELLI	ALESSIO	128832	6	NO	4.500,00		
1341	CARADONNA	DOMENICO	117275	6	NO	5.800,00		
1342	VACCA	MICHELE	113445	6	NO	5.000,00		
1343	CAPRIOLI	GIUSEPPE	122709	6	NO	6.000,00		
1344	AVENTAGGIATO	GIOVANNI	127969	6	NO	5.520,00		
1345	TAMBORRINO	ALESSANDRO	86479	6	NO	6.000,00		
1346	D'ANTUONO	GIUSEPPE	122774	6	NO	4.000,00		
1347	AMATO	SERGIO	80996	6	NO	6.000,00		
1348	COLUCCI	VINCENZO	108291	6	NO	6.000,00		
1349	GIOVE	GIUSEPPE	126332	6	NO	4.320,00		
1350	CIRILLO	LUIGI	115528	6	NO	6.000,00		
1351	PALADINO	ANGELO	128705	6	NO	6.000,00		
1352	TITONE	MICHELE	92069	6	NO	5.280,00		
1353	PEPE	TOMMASO	91444	6	NO	5.600,00		
1354	MAZZEO	NICOLA	99455	6	NO	5.400,00		
1355	LA TORRE	GIANLUCA	108266	6	NO	5.300,00		
1356	TERRULI	PASQUALE	108218	6	NO	6.000,00		
1357	GESUALDO	FRANCESCO	88431	6	NO	6.000,00		
1358	DE LEO	MASSIMILIANO	82038	6	NO	4.800,00		
1359	D'ONGHIA	NICOLA	88564	6	NO	6.000,00		
1360	MASTROGIACOMI	DOMENICO	128328	6	NO	6.000,00		
1361	LAZZARA	LUIGI	122785	6	NO	6.000,00		

Allegato 2

N° ordine	COGNOME	NOME	ID DOMANDA	PUNTEGGIO	FINANZIATO	IMPORTO VOUCHER	RIMBORSO SPESE MOBILITA'	SOMMA PROGRESSIVA
1362	MARULLO	TIZIANO	125846	6	NO	5.500,00		
1363	CATALANO	LUIGI	118030	6	NO	6.000,00		
1364	SCHILARDI	CARLO	109719	6	NO	6.000,00		
		GIOVANNI						
1365	GALGANO	ROBERTO	126226	6	NO	5.500,00		
1366	ALEMANNO	GIUSEPPE	128413	6	NO	6.000,00		
1367	CASCIONE	GIACOMO	113884	6	NO	6.000,00		
1368	MARASCIUOLO	MARINO	93492	6	NO	5.000,00		
1369	QUARATO	MICHELE	93285	6	NO	6.000,00		
1370	LOSITO	ROBERTO	122863	6	NO	5.000,00		
1371	GALIZIA	VITALDO	108233	6	NO	6.000,00		
1372	BRAY	LEONARDO	127818	6	NO	6.000,00		
1373	PETRONI	RAFFAELE	100756	6	NO	5.040,00		
1374	BITETTO	MICHELE	97951	6	NO	6.000,00		
1375	DI SUMMA	VINCENZO	107229	6	NO	3.250,00		
1376	SCISI	ANTONINO	113188	6	NO	6.000,00		
1377	MASSARO	GIOVANNI	111181	6	NO	5.500,00		
1378	GABRIELE	DOMENICO	108307	6	NO	6.000,00		
1379	DE MARZO	DONATO	125885	6	NO	6.000,00		
1380	LOPINTO	MASSIMO	127697	6	NO	1.600,00		
1381	CALOGIURI	LUCA	118308	6	NO	3.000,00		
1382	LAROCCHIA	ALESSANDRO	93402	6	NO	4.000,00		
1383	CICCOLELLA	MAURIZIO	104013	6	NO	3.000,00		
1384	TARÌ	DIEGO	121484	6	NO	5.500,00		
1385	CAPUTO	LORENZO	128290	6	NO	5.750,00		
1386	CANNONE	VINCENZO	99448	6	NO	5.000,00		
1387	LORUSSO	MAURO	112218	6	NO	6.000,00		
1388	TEDESCO	ANTONIO	121643	6	NO	6.000,00		
1389	NICOLI	GIUSEPPE	86156	6	NO	6.000,00		
1390	CASCELLA	LORENZO	100041	6	NO	5.800,00		
1391	D'AMATO	ANTONIO	124216	6	NO	6.000,00		

Allegato 2

N° ordine	COGNOME	NOME	ID DOMANDA	PUNTEGGIO	FINANZIATO	IMPORTO VOUCHER	RIMBORSO SPESE MOBILITA'	SOMMA PROGRESSIVA
1392	ALEMI	CRISTIAN	88033	6	NO	6.000,00		
1393	DELVINO	GIUSEPPE	102598	6	NO	4.500,00		
1394	ROSSINI	NICOLA	103293	6	NO	6.000,00		
1395	GUERRIERI	GERARDO	87572	6	NO	6.000,00		
1396	BALACCO	ANTONIO	103335	6	NO	6.000,00		
1397	CAMPOBELLO	DOMENICO	107710	6	NO	6.000,00		
1398	ESOTICO	ANDREA	107667	6	NO	6.000,00		
1399	GRASSI	ANTONIO	87621	6	NO	6.000,00		
1400	PROSPERO	LUIGI	98495	6	NO	5.800,00		
1401	GAGLIARDI	FRANCESCO	109499	6	NO	6.000,00		
1402	IGNAZZI	NICOLA	125888	6	NO	6.000,00		
1403	DELL'ACQUA	ANTONIO	127312	6	NO	6.000,00		
1404	CAMPANELLA	MARCO	102930	6	NO	6.000,00		
1405	FIORETTI	SALVATORE	117265	6	NO	6.000,00		
1406	LAVECCHIA	SALVATORE	119513	6	NO	5.000,00		
1407	BRANA'	LUIGI	82525	6	NO	5.000,00		
1408	VISCONTI	MICHELE	129054	6	NO	5.280,00		
1409	MARINIELLO	ALBERTO	95008	6	NO	4.800,00		
1410	VALLETTA	FRANCESCO	95588	6	NO	5.500,00		
1411	SCHENA	LUIGI	127266	6	NO	4.500,00		
1412	ROBERTO	PIERO	113936	6	NO	6.000,00		
1413	NICO	ROBERTO						
1414	PALAZZI	FRANCESCO	124904	6	NO	6.000,00		
1415	MAZZOTTA	DOMENICO	124266	6	NO	6.000,00		
1416	GUIDA	FABIO	107557	6	NO	4.440,00		
1417	MANDORINO	FILIPPO DAVIDE	115626	6	NO	6.000,00		
1418	PARISI	RICCARO	127822	6	NO	6.000,00		
1419	DE ASTIS	VINCENZO	105977	6	NO	6.000,00		
1420	INDOLFI	NICOLA	86122	6	NO	4.320,00		
1421	VINCIGUERRA	FABRIZIO	98834	6	NO	6.000,00		
1422		VALERIO	120396	6	NO	4.000,00		

Allegato 2

N° ordine	COGNOME	NOME	ID DOMANDA	PUNTEGGIO	FINANZIATO	IMPORTO VOUCHER	RIMBORSO SPESE MOBILITA'	SOMMA PROGRESSIVA
1422	MORETTI	FRANCESCO	124051	6	NO	5.000,00		
1423	BELLACOSA	MIRCO MARIANO	94128	6	NO	6.000,00		
1424	BIANCHI	FRANCESCO	127327	6	NO	5.000,00		
1425	DELL'OLIO	LUIGI	121569	6	NO	6.000,00		
1426	BOTTALICO	NICOLA	127401	6	NO	4.500,00		
1427	L'ABBATE	ALESSANDRO	123323	6	NO	6.000,00		
1428	SARACINO	ALESSANDRO	110903	6	NO	5.000,00		
1429	CAMPINOPOLI	MARIA TERESA	94821	5	NO	6.000,00		
1430	TARI	GIOVANNA	127726	5	NO	6.000,00		
1431	ROSIELLO	INCORONATA	99668	5	NO	6.000,00		
1432	QUATRARO	BARBARA	108512	5	NO	6.000,00		
1433	CIRROTTOLA	ANGELA	128412	5	NO	5.000,00		
1434	MEZZAPESA	ROSITA	96034	5	NO	6.000,00		
1435	GUARINO	ANGELA	128838	5	NO	3.000,00		
1436	DE TOMA	SERAFINA	119643	5	NO	4.000,00		
1437	TRISOLINI	ANGELA	124713	5	NO	6.000,00		
1438	STRIPPOLI	AUGUSTA	127045	5	NO	4.000,00		
1439	ROSSANO	ANNA COSIMA	110816	5	NO	6.000,00		
1440	TARANTO	ELEUTER	112716	5	NO	6.000,00		
1441	GABRIELE	VITA	108124	5	NO	6.000,00		
1442	NOCERA	MARCELLA	127307	5	NO	6.000,00		
1443	VERNA	ANNA	81379	5	NO	6.000,00		
1444	PARIS	DOMINIQUE	118950	5	NO	5.000,00		
1445	SEGRETO	SIPONTINA	122028	5	NO	6.000,00		
1446	DE SIMONE	GIUSEPPE	109701	5	NO	6.000,00		
1447	ARNÒ	ALBERTO	123692	5	NO	6.000,00		
1448	BELLOMO	DONATO	124283	5	NO	5.000,00		
1449	VENNERI	FRANCESCO PAOLO	119305	5	NO	5.000,00		

Allegato 2

N° ordine	COGNOME	NOME	ID DOMANDA	PUNTEGGIO	FINANZIATO	IMPORTO VOUCHER	RIMBORSO SPESE MOBILITA'	SOMMA PROGRESSIVA
1450	NAZZARO	GIUSEPPE ANDREA	124833	5 NO		5.300,00		
1451	MARASCIULO	MARIO	128883	5 NO		6.000,00		
1452	SCIOSCIA	PIETRO	119821	5 NO		4.000,00		
1453	DE ASTIS	GIUSEPPE	115976	5 NO		5.000,00		
1454	BUONOMO	FRANCESCO	105645	5 NO		6.000,00		
1455	MAGGI	NICOLA	119254	5 NO		6.000,00		
1456	SIMEONE	MARTINO	119704	5 NO		5.000,00		
1457	BAGLIVO	COSIMO	123927	5 NO		6.000,00		
1458	BRUNO	DONATO	109658	5 NO		6.000,00		
1459	MONTEMURRO	ANTONIO	84592	5 NO		5.400,00		
1460	BRUDAGLIO	ANTONIO	118046	5 NO		6.000,00		
1461	INTINI	FRANCESCO PAOLO	121269	5 NO		6.000,00		
1462	D'ALESSIO	GIUSEPPE	96724	5 NO		6.000,00		
1463	MADDALENA	SERGIO	119562	5 NO		6.000,00		
1464	GIOVANDITTI	RAFFAELE	85023	5 NO		6.000,00		
1465	TACCONE	ANGELO	82208	5 NO		6.000,00		
1466	SCALISE	GIOVANNI	119231	5 NO		6.000,00		
1467	ANDRIOTTA	ANDREA	93421	5 NO		5.300,00		
1468	LOIZZI	FRANCESCO	119943	5 NO		5.000,00		
1469	BERNARDI	ANTONIO	125485	5 NO		5.000,00		
1470	NETTIS	ANGELO	125414	5 NO		1.600,00		
1471	TIGANI	MAURIZIO	85021	5 NO		4.440,00		
1472	SALOMONE	AUGUSTO	92651	5 NO		6.000,00		
1473	ZOTTI	GIUSEPPE	116611	5 NO		5.000,00		
1474	FANIUOLO	LEONARDO	123714	5 NO		6.000,00		
1475	CARINGELLA	MICHELE	104331	5 NO		6.000,00		
1476	MANCAZZO	FRANCESCO	126932	5 NO		6.000,00		
1477	BASILE	VITO ALESSANDRO	123082	5 NO		6.000,00		

Allegato 2

N° ordine	COGNOME	NOME	ID DOMANDA	PUNTEGGIO	FINANZIATO	IMPORTO VOUCHER	RIMBORSO SPESE MOBILITA'	SOMMA PROGRESSIVA
1478	CARONE	CLAUDIO	116328	5	NO	6.000,00		
1479	LOPINTO	GIANFRANCO	118981	5	NO	1.600,00		
1480	ZIZZI	ANTONIO	111477	5	NO	6.000,00		
1481	MASSARI	PANTALEO	123614	5	NO	6.000,00		
1482	ROBERTO	MINO	121536	5	NO	6.000,00		
		ANTONIO						
1483	BUTTIGLIONE	NICOLA ANDREA	100043	5	NO	5.800,00		
1484	SCHIAVONE	FRANCESCO	113322	5	NO	6.000,00		
1485	ROSSO	MICHEL	123298	5	NO	6.000,00		
1486	DE LUCA	ANDREA	113276	5	NO	6.000,00		
1487	DE GAETANO	FABIO	111503	5	NO	6.000,00		
1488	IMPERIALE	ANTONIO	125841	5	NO	6.000,00		
1489	PEPE	ANTONIO	94216	5	NO	6.000,00		
1490	GUADAGNO	MASSIMILIANO	126018	5	NO	6.000,00		
1491	SGUERA	EMMANUELE	124118	5	NO	6.000,00		
1492	ROSATI	ANGELO	116850	5	NO	5.500,00		
1493	MASCOLO	DARIO	128011	5	NO	6.000,00		
1494	VARVARA	ANDREA	122101	5	NO	6.000,00		
		ALESSANDRO						
1495	BORRACCI	PIETRO	84775	5	NO	5.000,00		
1496	PARIS	ANGELO	104444	5	NO	5.000,00		
1497	PINTO	LUCA	113779	5	NO	6.000,00		
1498	MITA	LORENZO	116905	5	NO	6.000,00		
1499	DONNO	ADELE	120387	4	NO	6.000,00		
1500	RUOSPO	ISA	106551	4	NO	6.000,00		
1501	ROMANO	VITO NICOLA	123389	4	NO	6.000,00		
1502	GRASSI	FABIO	120459	4	NO	3.500,00		
1503	DESANTIS	GIUSEPPE	95876	4	NO	4.000,00		
1504	PORCELLI	NICOLA	90193	4	NO	6.000,00		
1505	LELLA	ANGELO	100354	4	NO	5.400,00		

Allegato 2

N° ordine	COGNOME	NOME	ID DOMANDA	PUNTEGGIO	FINANZIATO	IMPORTO VOUCHER	RIMBORSO SPESE MOBILITA'	SOMMA PROGRESSIVA
1506	LONGO	MICHELE	86263	4	NO	6.000,00		
1507	PATRUNO	PIERPAOLO	85038	4	NO	5.500,00		
1508	PALUMBO	GIUSEPPE	120180	4	NO	6.000,00		
1509	INTINI	SEBASTIANO	109399	4	NO	6.000,00		
1510	D'URSI	MARCELLO	91785	4	NO	6.000,00		
1511	ANGELINI	STEFANO	113992	4	NO	6.000,00		
1512	SCANNICCHIO	GIUSEPPE	96100	4	NO	6.000,00		
1513	SARDANO	ANTONIO	98863	4	NO	6.000,00		
1514	SCHIRALDI	GIUSEPPE	104347	4	NO	6.000,00		
1515	PAPPALARDO	GIUSEPPE						
1516	BELVISO	ANTONIO	93626	4	NO	4.320,00		
1517	BELVISO	RICCARDO	94853	4	NO	6.000,00		
1518	MATERA	ANGELO	112973	4	NO	6.000,00		
1519	DONGIOVANNI	GREGORIO	127142	4	NO	6.000,00		
1520	POLLICELLI	ANTONIO	103004	4	NO	6.000,00		
1521	COLUCCI	GIUSEPPE	117983	4	NO	5.800,00		
1522	MASELLI	VITO	120885	4	NO	6.000,00		
1523	COLANGIONE	GIUSEPPE	123850	4	NO	6.000,00		
1524	ANTONELLI	GIUSEPPE	98960	4	NO	5.000,00		
1525	RENNA	EDDY	112372	4	NO	2.300,00		
1526	TIZZANI	MARIA GRAZIA	118993	3	NO	5.400,00		
1527	DORONZO	CAROLINA	128375	3	NO	3.300,00		
1528	LAERA	GIOVANNI	121433	3	NO	6.000,00		
1529	DE PALMA	VITO	110509	3	NO	6.000,00		
1530	BASANISI	MICHELE	120595	3	NO	4.500,00		
1531	GIGANTE	VALERIO	114322	3	NO	6.000,00		
1532	CAMERINO	ANTONELLO	108152	3	NO	5.000,00		
1533	VALERIO	GIANPIERO	129048	3	NO	5.750,00		
1534	PIGNATELLI	FRANCESCO	127550	3	NO	3.500,00		
1535	MARZUCCO	LUCA	93901	3	NO	4.500,00		

Allegato 2

N° ordine	COGNOME	NOME	ID DOMANDA	PUNTEGGIO	FINANZIATO	IMPORTO VOUCHER	RIMBORSO SPESE MOBILITA'	SOMMA PROGRESSIVA
1535	RECCHIA	VITO	109637	3	NO	6.000,00		
1536	DINARDO	MARCO	82158	3	NO	6.000,00		
1537	MASELLI	ANTONIO	120761	3	NO	6.000,00		
1538	VANNELLA	LEONARDO	109555	3	NO	5.500,00		
1539	DE MANGO	DONATO	88655	2	NO	4.440,00		
1540	AQUILINO	NICOLA	121254	2	NO	6.000,00		
1541	TUSINO	GIUSEPPE	85192	2	NO	5.448,00		
1542	PANZAREA	NICOLA	116857	2	NO	6.000,00		
1543	DONGIOVANNI	GIANFRANCO	127313	1	NO	6.000,00		
1544	COLONNA	ORAZIO	105189	1	NO	5.000,00		

NOTA

La graduatoria è stata realizzata in applicazione di quanto disposto all'art. 15 dell'Avviso 1/2011, che recita "Nel caso in cui due o più candidati riportino parità di punteggio, l'ordine di assegnazione del voucher avverrà in base al genere e, in caso di ulteriore parità, all'età, con priorità ai soggetti più anziani."

POR PUGLIA - F.S.E. 2007/2013 - Ob. Convergenza Asse V - Transnazionalità e Interregionalità - Categoria di spesa 62				
AVVISO n. 1/2011 - CATALOGO INTERREGIONALE ALTA FORMAZIONE				
<i>approvato con A.D. n. 861 del 29/04/2011 pubblicata sul BURP n. 69 del 05/05/2011</i>				
Graduatoria dei soggetti NON AMMESSI (laureati e diplomati)				
N° ordine	COGNOME	NOME	ID DOMANDA	MOTIVAZIONE
1	ABBADESSA	PASQUALE	112646	Assenza, non regolarità o non conformità con annualità di reddito richiesta del certificato ISEE
2	ABEILLE	GRAZIA	118599	Assenza elementi per verificare lo stato occupazionale (documentazione richiesta mancante)
3	ACCOGLI	CLAUDIA	94785	Assenza certificato ISEE-Assenza ulteriore documentazione stato occupazionale-
4	ADAMO	VIVIANA	128106	Istanza cartacea pervenuta oltre i termini-
5	ADDABBO	IRENE	114468	Domanda cartacea non pervenuta
6	AFFERRI	DANIELA	126349	Domanda cartacea non pervenuta
7	AGHOLOR	RAQUEL NKEMAKOLEM	122596	Istanza cartacea pervenuta oltre i termini-
8	ALBANESE	PAOLA	85202	Sussistenza rapporto di lavoro dipendente con organismo di diritto pubblico-
9	ALBERTINI	TEODORO ROCCO	84626	Assenza ulteriore documentazione stato occupazionale-
10	ALEMANNNO	FANIA	89450	Assenza del certificato ISEE - Assenza elementi per verificare lo stato occupazionale (documentazione richiesta mancante)
11	ALICINO	GIACOMO	109798	Assenza, non regolarità o non conformità con annualità di reddito richiesta del certificato ISEE
12	ALICINO	DANILO	97829	Assenza sottoscrizione del richiedente su istanza cartacea -

N° ordine	COGNOME	NOME	ID DOMANDA	MOTIVAZIONE
13	ALLOGGIO	MARIA	119993	Assenza certificato ISEE-Assenza ulteriore documentazione stato occupazionale-
14	ALTAMURA	ANNA	115926	Assenza sottoscrizione del richiedente su istanza cartacea -
15	AMATULLI	ANNA	88554	Domanda cartacea non pervenuta
16	AMODEO	KATIA	127112	Assenza, non regolarità o non conformità con annualità di reddito richiesta del certificato ISEE
17	AMORUSO	NICOLA	83680	Assenza, non regolarità o non conformità con annualità di reddito richiesta del certificato ISEE
18	AMPOLO	ENRICO	91331	Assenza del certificato ISEE - Assenza elementi per verificare lo stato occupazionale (documentazione richiesta mancante)
19	ANGELINI	PAOLA	126165	Assenza, non regolarità o non conformità con annualità di reddito richiesta del certificato ISEE
20	ANGELINI	NICOLA	127356	Assenza, non regolarità o non conformità con annualità di reddito richiesta del certificato ISEE
21	ANGIULLI	ANTONIO	113495	Domanda NON stampata dal formulario online- Assenza certificato ISEE- Assenza elementi per verificare lo stato occupazionale (documentazione richiesta mancante)
22	ANNICCHIARICO	VINCENZO	113362	Domanda cartacea non pervenuta
23	ANTONACCI	YLENIA	86818	Assenza, non regolarità o non conformità con annualità di reddito richiesta del certificato ISEE
24	ANTONELLI	ANTONIO	90614	Assenza, non regolarità o non conformità con annualità di reddito richiesta del certificato ISEE
25	ARGENTIERO	MARIA	89294	Assenza elementi per verificare lo stato occupazionale (documentazione richiesta mancante)
26	ARGENZIO	MARIA	111182	Domanda cartacea non pervenuta
27	ARMENISE	NICOLA	85256	Assenza, non regolarità o non conformità con annualità di reddito richiesta del certificato ISEE
28	ARMENISE	VITO	-----	Domanda non presente a sistema

Allegato 3

N° ordine	COGNOME	NOME	ID DOMANDA	MOTIVAZIONE
29	ASTORI	VIVIANA	116403	Assenza del certificato ISEE - Assenza elementi per verificare lo stato occupazionale (documentazione richiesta mancante)
30	AUGELLO	ANTONIO	104446	Assenza, non regolarità o non conformità con annualità di reddito richiesta del certificato ISEE
31	AURATI	GIOVANNI ANDREA	103880	Sussistenza rapporto di lavoro dipendente con organismo di diritto pubblico-
32	BACCARO	GIACOMO	103469	Assenza del certificato ISEE - Assenza elementi per verificare lo stato occupazionale (documentazione richiesta mancante)
33	BALDUCCI	MARIA TERESA	106082	Domanda cartacea non pervenuta
34	BARBA	VALERIA	118076	Assenza, non regolarità o non conformità con annualità di reddito richiesta del certificato ISEE
35	BARBIERI	PIERPAOLO	128468	Assenza, non regolarità o non conformità con annualità di reddito richiesta del certificato ISEE
36	BARILE	SARA	101001	Assenza, non regolarità o non conformità con annualità di reddito richiesta del certificato ISEE
37	BARLETTA	MASSIMO	126383	Domanda cartacea non pervenuta
38	BARONE	GIOVANNI	110097	Imposta di bollo assente-Assenza certificato ISEE-
39	BARTOLO	VALERIO	107637	Domanda cartacea non pervenuta
40	BASILE	SERENA	125070	Domanda cartacea non pervenuta
41	BATTISTA	TATIANA	113862	Sussistenza rapporto di lavoro dipendente con organismo di diritto pubblico-
42	BELLOMO	LUCIA	103455	Assenza del certificato ISEE - Assenza elementi per verificare lo stato occupazionale (documentazione richiesta mancante)
43	BENVENGA	EVA	120101	Assenza, non regolarità o non conformità con annualità di reddito richiesta del certificato ISEE
44	BERARDI	MARIO	116826	Assenza sottoscrizione del richiedente su istanza cartacea -Assenza autocert. stato occupazionale -
45	BERLOCO	NICOLA	125026	Assenza, non regolarità o non conformità con annualità di reddito richiesta del certificato ISEE

N° ordine	COGNOME	NOME	ID DOMANDA	MOTIVAZIONE
46	BERNOCCO	SERGIO	126202	Domanda cartacea non pervenuta
47	BIANCHI	CHIARA	123943	Assenza, non regolarità o non conformità con annualità di reddito richiesta del certificato ISEE
48	BIANCHI	COSIMO	123752	Assenza, non regolarità o non conformità con annualità di reddito richiesta del certificato ISEE
49	BIASI	ANTONIETTA	123823	Assenza, non regolarità o non conformità con annualità di reddito richiesta del certificato ISEE
50	BINETTI	ROCCO	116617	Assenza sottoscrizione del richiedente su istanza cartacea -
51	BISCOTTI	MARIANGELA	112693	Assenza, non regolarità o non conformità con annualità di reddito richiesta del certificato ISEE
52	BOCCASSINI	VINCENZO	115581	Assenza del documento di identità-
53	BODINI	ACHILLE	105634	Domanda cartacea non pervenuta
54	BOLOGNESE	VANIA	113915	Assenza, non regolarità o non conformità con annualità di reddito richiesta del certificato ISEE
55	BONATESTA	GIUSEPPE	109116	Assenza, non regolarità o non conformità con annualità di reddito richiesta del certificato ISEE
56	BONDANESE	PASQUALE	100813	Assenza del certificato ISEE - Assenza elementi per verificare lo stato occupazionale (documentazione richiesta mancante)
57	BORELLI	DANIELA	93691	Domanda cartacea non pervenuta
58	BORRACCI	PIETRO	84902	Domanda cartacea non pervenuta
59	BORTONE	DANILO	112778	Assenza, non regolarità o non conformità con annualità di reddito richiesta del certificato ISEE
60	BRACCIOLINI	FRANCESCO	117871	Assenza, non regolarità o non conformità con annualità di reddito richiesta del certificato ISEE
61	BRAY	DANIELA	127724	Istanza cartacea pervenuta oltre i termini-
62	BRESCIA	MARIA DOMENICA	125308	Assenza del certificato ISEE - Assenza elementi per verificare lo stato occupazionale (documentazione richiesta mancante)
63	BRESCIA	VITO	115933	Domanda cartacea non pervenuta

N° ordine	COGNOME	NOME	ID DOMANDA	MOTIVAZIONE
64	BRIAMO	FERNANDO	84951	Assenza, non regolarità o non conformità con annualità di reddito richiesta del certificato ISEE
65	BRULLATO	ASSUNTA	128979	Assenza, non regolarità o non conformità con annualità di reddito richiesta del certificato ISEE
66	BRUNO	GIACOMO	127820	Istanza cartacea pervenuta oltre i termini-
67	BUCCELLA	DONATO	94951	Domanda cartacea non pervenuta
68	BUCCI	ANGELA	120278	Istanza cartacea pervenuta oltre i termini-
69	BUFO	ALBA ORIANA	128376	Istanza cartacea pervenuta oltre i termini-
70	BUONAMASSA	NICOLA	110664	Assenza del certificato ISEE - Assenza elementi per verificare lo stato occupazionale (documentazione richiesta mancante)
71	BUZZACCHINO	VINCENZO	-----	Domanda non presente a sistema
72	CACCIAPAGLIA	LUCIA RITA	126191	Assenza elementi per verificare lo stato occupazionale (documentazione richiesta mancante)
73	CAFIERO	MARZIA	83922	Assenza sottoscrizione del richiedente su istanza cartacea -Assenza certificato ISEE-
74	CAFORIO	CLAUDIA EMANUELA	100605	Assenza certificato ISEE- Assenza elementi per verificare lo stato occupazionale (documentazione richiesta mancante) -Sussistenza rapporto di lavoro dipendente con organismo di diritto pubblico-
75	CAFORIO	SILVIO	114802	Assenza, non regolarità o non conformità con annualità di reddito richiesta del certificato ISEE
76	CAFORIO	LUIGI	115120	Domanda cartacea non pervenuta
77	CAFUERI	COSIMO	119471	Assenza certificato ISEE-Assenza ulteriore documentazione stato occupazionale-
78	CALABRESE	ROSA	118699	Domanda cartacea non pervenuta
79	CALABRESE	ILARIA	121310	Domanda cartacea non pervenuta
80	CALABRIA	CLAUDIA	113644	Assenza sottoscrizione del richiedente su istanza cartacea -
81	CALIANDRO	GIULIANA	101414	Assenza, non regolarità o non conformità con annualità di reddito richiesta del certificato ISEE

N° ordine	COGNOME	NOME	ID DOMANDA	MOTIVAZIONE
82	CALÒ	ANTONIO	84068	Assenza, non regolarità o non conformità con annualità di reddito richiesta del certificato ISEE
83	CALÒ	ANGELO	119646	Assenza elementi per verificare lo stato occupazionale (documentazione richiesta mancante)
84	CALÒ	GIANFRANCO	117956	Domanda cartacea non pervenuta
85	CAMARDA	PASQUALE	125156	Assenza sottoscrizione del richiedente su istanza cartacea -
86	CAMILLI	ANTONIO	119228	Assenza, non regolarità o non conformità con annualità di reddito richiesta del certificato ISEE
87	CAMPANA	MIRIAM	97336	Assenza certificato ISEE-Assenza ulteriore documentazione stato occupazionale-
88	CAMPANELLA	GIANFRANCO	103509	Assenza del certificato ISEE - Assenza elementi per verificare lo stato occupazionale (documentazione richiesta mancante)
89	CAMPANELLA	ALESSANDRO	96656	Domanda cartacea non pervenuta
90	CAMPOBASSO	PASQUALE	90754	Assenza del certificato ISEE
91	CANALE	MANUELA	95033	Domanda cartacea non pervenuta
92	CANDIDA	GIUSEPPE	126743	Assenza, non regolarità o non conformità con annualità di reddito richiesta del certificato ISEE
93	CANNITO	DOMENICO	126519	Domanda cartacea non pervenuta
94	CANTANNA	LUCIA ANNA	127791	Domanda cartacea non pervenuta
95	CANTORE	FRANCESCO	100699	Istanza cartacea pervenuta oltre i termini-
96	CAPANO	ELEONORA	87890	Assenza, non regolarità o non conformità con annualità di reddito richiesta del certificato ISEE
97	CAPOLOGO	SALVATORE	94877	Domanda cartacea non pervenuta
98	CAPPIELLO	MARIA GIUSEPPINA	128407	Imposta di bollo assente-Assenza sottoscrizione del richiedente su istanza cartacea -
99	CAPRIUOLO	MANUELA	111523	Domanda NON stampata dal formulario online- Imposta di bollo assente-
100	CAPURSO	ANNAMARIA	108208	Assenza, non regolarità o non conformità con annualità di reddito richiesta del certificato ISEE
101	CAPUTO	SIMONE	-----	Domanda non presente a sistema

N° ordine	COGNOME	NOME	ID DOMANDA	MOTIVAZIONE
102	CAPUTO	VALERIA	110596	Domanda cartacea non pervenuta
103	CARADONNA	TERESA	109125	Domanda cartacea non pervenuta
104	CARAMIA	CATERINA	109467	Assenza, non regolarità o non conformità con annualità di reddito richiesta del certificato ISEE
105	CARBONE	PIERLUIGI	109834	Assenza, non regolarità o non conformità con annualità di reddito richiesta del certificato ISEE
106	CARDONE	MARIA	107487	Assenza, non regolarità o non conformità con annualità di reddito richiesta del certificato ISEE
107	CARELLA	ALESSANDRO	104488	Imposta di bollo assente-Assenza certificato ISEE-Assenza autocert. stato occupazionale -Assenza ulteriore documentazione stato occupazionale-
108	CARELLI	SERGIO	109752	Assenza, non regolarità o non conformità con annualità di reddito richiesta del certificato ISEE
109	CARIGNANO	MARIACONCETTA	115535	Imposta di bollo assente-Assenza sottoscrizione del richiedente su istanza cartacea -
110	CARLÀ	RAFFAELE	124663	Domanda cartacea non pervenuta
111	CARNEVALE	FEDERICA	121824	Assenza, non regolarità o non conformità con annualità di reddito richiesta del certificato ISEE
112	CARONE	ROSA	104303	Imposta di bollo assente-Assenza certificato ISEE-
113	CARONE	VINCENZO	90552	Domanda cartacea non pervenuta
114	CARPARELLI	GIANNI	110978	Assenza, non regolarità o non conformità con annualità di reddito richiesta del certificato ISEE
115	CARRATTA	CHIARA	105815	Domanda cartacea non pervenuta
116	CARUSO	MARIA	112962	Domanda cartacea non pervenuta
117	CASALINO	STEFANIA	121289	Imposta di bollo assente-Assenza certificato ISEE-
118	CASALUCE	ROBERTA	126196	Assenza, non regolarità o non conformità con annualità di reddito richiesta del certificato ISEE
119	CASARANO	NATALIA RAFFAELLA	103915	Assenza certificato ISEE-Assenza ulteriore documentazione stato occupazionale-
120	CASCELLA	BENEDETTA CLAUDIA	125652	Domanda cartacea non pervenuta
121	CASCELLA	DAMIANO	81672	Domanda cartacea non pervenuta

N° ordine	COGNOME	NOME	ID DOMANDA	MOTIVAZIONE
122	CASCIONE	PIERPAOLA	125097	Domanda NON stampata dal formulario online- Imposta di bollo assente-
123	CASILLI	MARIA CRISTINA	128811	Domanda cartacea non pervenuta
124	CASSA	MATTEO ANTONIO	127812	Domanda cartacea non pervenuta
125	CASTALDO	GIOVANNA	126788	Domanda cartacea non pervenuta
126	CASTELLANO	VITO	98802	Assenza del certificato ISEE - Assenza elementi per verificare lo stato occupazionale (documentazione richiesta mancante)
127	CATAPANO	ANNA	93107	Assenza, non regolarità o non conformità con annualità di reddito richiesta del certificato ISEE
128	CATERINO	ANGELA	126697	Imposta di bollo assente-Assenza certificato ISEE-
129	CAZZATO	SILVIA	129145	Domanda cartacea non pervenuta
130	CENTRONE	CARMEN	119409	Istanza cartacea pervenuta oltre i termini-
131	CESARIO	LORENZO	121246	Assenza, non regolarità o non conformità con annualità di reddito richiesta del certificato ISEE
132	CESARIO	ANGELO	115993	Domanda cartacea non pervenuta
133	CHIEDI	GIUSEPPE	105814	Domanda cartacea non pervenuta
134	CHIFFI	FRANCESCO	124116	Imposta di bollo assente-Assenza certificato ISEE-
135	CHIRIACÒ	ROBERTO	113251	Imposta di bollo assente-Assenza certificato ISEE-Assenza autocert. stato occupazionale -Assenza ulteriore documentazione stato occupazionale-Sussistenza rapporto di lavoro con l'Organismo di Formazione titolare del corso-Sussistenza rapporto di lavoro di Assenza, non regolarità o non conformità con annualità di reddito richiesta del certificato ISEE
136	CHIUMENTO	GIUSEPPE	117097	Assenza, non regolarità o non conformità con annualità di reddito richiesta del certificato ISEE
137	CIACCIA	FRANCESCO	127603	Domanda cartacea non pervenuta
138	CIAMPOLI	ALESSANDRO	94999	Imposta di bollo assente - Assenza elementi per verificare lo stato occupazionale (documentazione richiesta mancante) - Sussistenza rapporto di lavoro dipendente con organismo di diritto pubblico-

N° ordine	COGNOME	NOME	ID DOMANDA	MOTIVAZIONE
139	CIANNAMEA	BIANCAROSA	96995	Assenza elementi per verificare lo stato occupazionale (documentazione richiesta mancante)
140	CICCOLELLA	LUIGI VALERIO	116523	Assenza del certificato ISEE - Assenza elementi per verificare lo stato occupazionale (documentazione richiesta mancante)
141	CICCONE	RIPALTA	92746	Imposta di bollo assente-Assenza autocert. stato occupazionale - Assenza ulteriore documentazione stato occupazionale-
142	CICIRIELLO	CARLO PIO LUIGI	91700	Assenza, non regolarità o non conformità con annualità di reddito richiesta del certificato ISEE
143	CIFARELLI	NUNZIO	124781	Assenza, non regolarità o non conformità con annualità di reddito richiesta del certificato ISEE
144	CINIERI	ANTONIA	93133	Assenza sottoscrizione del richiedente su istanza cartacea -
145	CINIERO	VINCENZO	117923	Domanda cartacea non pervenuta
146	CIOFFI	VITTORIO	128126	Assenza elementi per verificare lo stato occupazionale (documentazione richiesta mancante)
147	CIRACI	PIERO	86838	Assenza, non regolarità o non conformità con annualità di reddito richiesta del certificato ISEE
148	CIRACÌ	CONCETTA	92738	Assenza, non regolarità o non conformità con annualità di reddito richiesta del certificato ISEE
149	CIRCHIETTA	LUIGI	-----	Domanda non presente a sistema
150	CISTERMINO	MARIACARMELA	101326	Assenza, non regolarità o non conformità con annualità di reddito richiesta del certificato ISEE
151	CISTERMINO	PIETRO	114317	Istanza cartacea pervenuta oltre i termini-
152	CITISO	STEFANIA	126316	Imposta di bollo assente-Assenza certificato ISEE-
153	CLEMENTE	LUIGI	100197	Domanda cartacea non pervenuta
154	COCOLA	VINCENZO	102266	Assenza elementi per verificare lo stato occupazionale (documentazione richiesta mancante)
155	COLAFELICE	FULVIO GIACOMO	100045	Domanda cartacea non pervenuta

N° ordine	COGNOME	NOME	ID DOMANDA	MOTIVAZIONE
156	COLAVERO	ADRIANO SANTO	122511	Assenza del certificato ISEE - Assenza elementi per verificare lo stato occupazionale (documentazione richiesta mancante)
157	COLELLA	MICHELE	108905	Domanda cartacea non pervenuta
158	COLÌ	DONATA NADIA	122081	Assenza sottoscrizione del richiedente su istanza cartacea -
159	COLOMBARINI	CLAUDIA	107560	Assenza del certificato ISEE - Assenza elementi per verificare lo stato occupazionale (documentazione richiesta mancante)
160	COLOPI	GIORGIO	121236	Assenza del certificato ISEE - Assenza elementi per verificare lo stato occupazionale (documentazione richiesta mancante)
161	COLUCCI	GIOVANNI	112498	Imposta di bollo assente-Assenza sottoscrizione del richiedente su istanza cartacea -
162	CONSOLE	MARILISA	118723	Assenza, non regolarità o non conformità con annualità di reddito richiesta del certificato ISEE
163	CONSOLE	LUIGI	106609	Domanda cartacea non pervenuta
164	CONTE	PIETRO	97207	Domanda cartacea non pervenuta
165	CONVERTINI	DOMENICO	125475	Domanda cartacea non pervenuta
166	COPPI	DOMENICO	125898	Assenza, non regolarità o non conformità con annualità di reddito richiesta del certificato ISEE
167	COPPOLA	ARMANDO	90541	Domanda cartacea non pervenuta
168	CORDELLA	ANNA	82882	Assenza, non regolarità o non conformità con annualità di reddito richiesta del certificato ISEE
169	COSSA	AGNESE	94040	Assenza, non regolarità o non conformità con annualità di reddito richiesta del certificato ISEE
170	COSTANTINI	RAFFAELLA	115746	Assenza certificato ISEE-Assenza ulteriore documentazione stato occupazionale-
171	COSTANZA	MARIARITA	114777	Domanda cartacea non pervenuta
172	COSTANZO	ALESSANDRA	86627	Assenza, non regolarità o non conformità con annualità di reddito richiesta del certificato ISEE

Allegato 3

N° ordine	COGNOME	NOME	ID DOMANDA	MOTIVAZIONE
173	COTARDO	LUCIO FLAVIO	123951	Assenza elementi per verificare lo stato occupazionale (documentazione richiesta mancante)
174	COTRONEO	PINA	90122	Assenza, non regolarità o non conformità con annualità di reddito richiesta del certificato ISEE
175	CREATURA	LUCIA	113081	Assenza, non regolarità o non conformità con annualità di reddito richiesta del certificato ISEE
176	CRISTIANI	GABRIELLA	126126	Domanda cartacea non pervenuta
177	CUCCO	ANTONIO	89062	Istanza cartacea pervenuta oltre i termini-
178	CUCINELLI	KATJA	113475	Domanda NON stampata dal formulario online-
179	CURIGLIANO	GRAZIA	94680	Assenza, non regolarità o non conformità con annualità di reddito richiesta del certificato ISEE
180	CUSANNO	DOMENICO	120889	Domanda cartacea non pervenuta
181	CUSTODE	LAURA	125074	Domanda cartacea non pervenuta
182	CUTRIGNELLI	FRANCESCA ROMANA	103935	Domanda NON stampata dal formulario online-
183	CUTRIGNELLI	FLAVIO	85009	Assenza, non regolarità o non conformità con annualità di reddito richiesta del certificato ISEE
184	D'ORIA	ANGELA	127181	Assenza certificato ISEE-Assenza ulteriore documentazione stato occupazionale-
185	DAGNESE	MARIA	-----	Domanda non presente a sistema
186	D'ALBA	GIUSEPPE COSIMO DAMIANO	127455	Assenza, non regolarità o non conformità con annualità di reddito richiesta del certificato ISEE
187	DALESSANDRO	MARIO	101196	Domanda cartacea non pervenuta
188	DALIANI POLI	PAOLA ELISABETTA	-----	Domanda non presente a sistema
189	D'AULISA	BRIGIDA	108361	Sussistenza rapporto di lavoro dipendente con organismo di diritto pubblico-
190	DE ANGELIS	FABIO	123914	Assenza sottoscrizione del richiedente su istanza cartacea -
191	DE ANGELIS	ROSA	97758	Domanda cartacea non pervenuta
192	DE BENEDITTIS	RAFFAELLA	119590	Domanda cartacea non pervenuta

N° ordine	COGNOME	NOME	ID DOMANDA	MOTIVAZIONE
193	DE CARLO	ADRIANO	92557	Assenza sottoscrizione del richiedente su istanza cartacea -
194	DE CAROLIS	GIUSEPPE	81505	Assenza del certificato ISEE - Assenza elementi per verificare lo stato occupazionale (documentazione richiesta mancante)
195	DE CLEMENTE	GIUSEPPE	85426	Domanda cartacea non pervenuta
196	DE CRISTOFARO	RITA FILOMENA	101270	Assenza, non regolarità o non conformità con annualità di reddito richiesta del certificato ISEE
197	DE FEO	LORENZO	98693	Assenza, non regolarità o non conformità con annualità di reddito richiesta del certificato ISEE
198	DE FLORIO	DAVIDE	94527	Assenza elementi per verificare lo stato occupazionale (documentazione richiesta mancante)
199	DE GIORGI	ROSSELLA	90814	Imposta di bollo assente-Assenza sottoscrizione del richiedente su istanza cartacea -Assenza certificato ISEE-Assenza autocert. stato occupazionale -
200	DE GRECIS	GIORGIO	92718	Assenza sottoscrizione del richiedente su istanza cartacea -Assenza certificato ISEE-
201	DE LEONARDIS	ROSA	102732	Assenza del certificato ISEE - Assenza elementi per verificare lo stato occupazionale (documentazione richiesta mancante)
202	DE MANGO	ROBERTA	110236	Domanda cartacea non pervenuta
203	DE MARCO	VINCENZO	93914	Domanda cartacea non pervenuta
204	DE MASI	STEFANO	96596	Istanza cartacea pervenuta oltre i termini-
205	DE MATTEIS	SALVATORE	93731	Assenza sottoscrizione del richiedente su istanza cartacea -
206	DE PADOVA	ANNA	100328	Domanda cartacea non pervenuta
207	DE PADOVA	VITO	95862	Domanda cartacea non pervenuta
208	DE PALMA	ROBERTA	110620	Domanda NON stampata dal formulario online- Imposta di bollo assente-
209	DE PASCALIS	IVANA	125523	Imposta di bollo assente-Sussistenza rapporto di lavoro dipendente con organismo di diritto pubblico-

Allegato 3

N° ordine	COGNOME	NOME	ID DOMANDA	MOTIVAZIONE
210	DE PASCALIS	ALBERTO	127637	Domanda cartacea non pervenuta
211	DE PINTO	VITO ENZO	-----	Domanda non presente a sistema
212	DE RANIERI	LAURA	118418	Assenza sottoscrizione del richiedente su istanza cartacea -Assenza certificato ISEE-Assenza autocert. stato occupazionale -Assenza ulteriore documentazione stato occupazionale-
213	DE RITA	ANTONIO	99758	Domanda cartacea non pervenuta
214	DE SANDRO SALVATI	ALESSANDRA	126151	Assenza certificato ISEE-Assenza ulteriore documentazione stato occupazionale-
215	DE SANTIS	MARA	100681	Imposta di bollo assente-Assenza certificato ISEE-
216	DE SANTIS	RAFFAELE	96636	Assenza del certificato ISEE - Assenza elementi per verificare lo stato occupazionale (documentazione richiesta mancante)
217	DE SANTIS	ANDREA	84299	Domanda cartacea non pervenuta
218	DE TRANE	ALESSANDRA	125219	Domanda cartacea non pervenuta
219	DE VIRGILIO	MARIA	124886	Domanda cartacea non pervenuta
220	DE VITIS	PIERGIORGIO	115728	Assenza sottoscrizione del richiedente su istanza cartacea -Assenza certificato ISEE-Assenza ulteriore documentazione stato occupazionale-
221	DE VITIS	LAURA	122879	Domanda cartacea non pervenuta
222	DE VIVO	MARIO	126313	Assenza elementi per verificare lo stato occupazionale (documentazione richiesta mancante) - Sussistenza rapporto di lavoro con l'Organismo di Formazione titolare del corso
223	DECANIO	CLAUDIO	98637	Assenza sottoscrizione del richiedente su istanza cartacea -Assenza certificato ISEE-Assenza autocert. stato occupazionale -Assenza ulteriore documentazione stato occupazionale-Sussistenza rapporto di lavoro dipendente con organismo di diritto pubblico-
224	DEL COCO	CHRISTIAN	97569	Domanda cartacea non pervenuta
225	DEL CORE	GENNARO	101497	Domanda cartacea non pervenuta

N° ordine	COGNOME	NOME	ID DOMANDA	MOTIVAZIONE
226	DEL GROSSO	MICHELE	122884	Assenza, non regolarità o non conformità con annualità di reddito richiesta del certificato ISEE
227	DELFINE	PAOLO	115821	Assenza, non regolarità o non conformità con annualità di reddito richiesta del certificato ISEE
228	D'ELIA	VALERIO	126815	Assenza, non regolarità o non conformità con annualità di reddito richiesta del certificato ISEE
229	DELL'ACQUA	PASQUALINA	113460	Assenza del certificato ISEE - Assenza elementi per verificare lo stato occupazionale (documentazione richiesta mancante)
230	DELVECCHIO	GIOVANNA	99566	Domanda cartacea non pervenuta
231	DENTAMARO	DANIELA	125832	Domanda cartacea non pervenuta
232	DI BITONTO	ALESSIA	117096	Assenza sottoscrizione del richiedente su istanza cartacea -
233	DI CAGNO	VITO NICOLA	108974	Domanda NON stampata dal formulario online - Assenza documentazione richiesta - Assenza requisito di ammissibilità (titolare di pensione)
234	DI CONZA	ROSANNA	116462	Domanda cartacea non pervenuta
235	DI CORATO	GIUSEPPINA	101639	Assenza sottoscrizione del richiedente su istanza cartacea -
236	DI DOMENICO	LUCIA	127370	Domanda cartacea non pervenuta
237	DI GIOIA	MARIA CRISTINA	91748	Assenza, non regolarità o non conformità con annualità di reddito richiesta del certificato ISEE
238	DI GRAVINA	VITO	115617	Assenza, non regolarità o non conformità con annualità di reddito richiesta del certificato ISEE
239	DI LECCE	MARIA CRISTINA	126239	Imposta di bollo assente-Assenza certificato ISEE-
240	DI MAGGIO	SERAFINA	111484	Domanda cartacea non pervenuta
241	DI MASI	NICOLA	87847	Assenza del certificato ISEE - Assenza elementi per verificare lo stato occupazionale (documentazione richiesta mancante)
242	DI MURO	MARIANNA	104760	Domanda cartacea non pervenuta
243	DIBATTISTA	DONATA	81714	Domanda cartacea non pervenuta

Allegato 3

N° ordine	COGNOME	NOME	ID DOMANDA	MOTIVAZIONE
244	DIBENEDETTO	MICHELE	104001	Assenza, non regolarità o non conformità con annualità di reddito richiesta del certificato ISEE
245	DIBENEDETTO	MICHELE	128624	Assenza, non regolarità o non conformità con annualità di reddito richiesta del certificato ISEE
246	DIBITONTO	RUGGIERO	122923	Assenza, non regolarità o non conformità con annualità di reddito richiesta del certificato ISEE
247	DICONE	ARMANDO	96395	Domanda cartacea non pervenuta
248	DIFINO	STEFANO	129223	Domanda cartacea non pervenuta
249	DIMAGGIO	GRAZIA	104229	Imposta di bollo assente-Assenza certificato ISEE-Assenza autocert. stato occupazionale - Assenza ulteriore documentazione stato occupazionale-
250	DIVITTORIO	ANNA MARIA ROSARIA	126056	Domanda cartacea non pervenuta
251	D'ONOFRIO	LUIGI	106273	Domanda cartacea non pervenuta
252	D'ORIA	GIOVANNI	110533	Sussistenza rapporto di lavoro dipendente con organismo di diritto pubblico-
253	DRAGONE	ROSA	107350	Imposta di bollo assente-Assenza certificato ISEE-Assenza autocert. stato occupazionale -
254	ELIFANI	FELICE	102422	Assenza elementi per verificare lo stato occupazionale (documentazione richiesta mancante)
255	ERRICO	VINCENZA	128643	Assenza, non regolarità o non conformità con annualità di reddito richiesta del certificato ISEE
256	ESPOSITO	FILOMENA	98612	Assenza sottoscrizione del richiedente su istanza cartacea -Assenza certificato ISEE-Assenza autocert. stato occupazionale -Assenza ulteriore documentazione stato occupazionale-
257	FABBRO	BARBARA	126996	Assenza, non regolarità o non conformità con annualità di reddito richiesta del certificato ISEE
258	FALCONE	FRANCESCO ANDREA	100986	Imposta di bollo assente-Sussistenza rapporto di lavoro dipendente con organismo di diritto pubblico-

N° ordine	COGNOME	NOME	ID DOMANDA	MOTIVAZIONE
259	FALCONE	GIANFRANCO	127347	Assenza del certificato ISEE - Assenza elementi per verificare lo stato occupazionale (documentazione richiesta mancante)
260	FALLACARA	ROSARIA	101757	Imposta di bollo assente-Assenza certificato ISEE-
261	FARNARARO	SANTE	103457	Domanda cartacea non pervenuta
262	FAVALE	LEIDA	126866	Assenza elementi per verificare lo stato occupazionale (documentazione richiesta mancante)
263	FAVIA	VIVIANA	99836	Assenza, non regolarità o non conformità con annualità di reddito richiesta del certificato ISEE
264	FAZIO	ANNA	99805	Assenza, non regolarità o non conformità con annualità di reddito richiesta del certificato ISEE
265	FAZZI	ANTONIO PAOLO	119971	Istanza cartacea pervenuta oltre i termini-
266	FERMO	ARNALDO	114501	Domanda cartacea non pervenuta
267	FERRAMOSCA	SONIA	124442	Domanda cartacea non pervenuta
268	FERRANTE	GIUSEPPE	99701	Assenza, non regolarità o non conformità con annualità di reddito richiesta del certificato ISEE
269	FERRI	ALESSANDRO	127103	Domanda cartacea non pervenuta
270	FILANNINO	FLORA	108262	Domanda cartacea non pervenuta
271	FILIERI	ANNA PAOLA	125878	Assenza, non regolarità o non conformità con annualità di reddito richiesta del certificato ISEE
272	IORE	ALESSANDRO	110432	Imposta di bollo assente-Assenza certificato ISEE-
273	FIORILLO	VALENTINO	120904	Domanda cartacea non pervenuta
274	FOCARAZZO	VITO ANTONIO	103229	Assenza del certificato ISEE - Assenza elementi per verificare lo stato occupazionale (documentazione richiesta mancante)
275	FORMOSO	MAURIZIO	121308	Istanza cartacea pervenuta oltre i termini-
276	FORTE	GIOVANNI	112505	Imposta di bollo assente-Assenza certificato ISEE-
277	FORTUNATO	ANGELA	82168	Assenza sottoscrizione del richiedente su istanza cartacea -
278	FORTUNATO	GIOVANNI	125665	Assenza certificato ISEE-Assenza ulteriore documentazione stato occupazionale-

Allegato 3

N° ordine	COGNOME	NOME	ID DOMANDA	MOTIVAZIONE
279	FRACASSO	ILENIA	125277	Assenza ulteriore documentazione stato occupazionale-Sussistenza rapporto di lavoro dipendente con organismo di diritto pubblico-
280	FRAGASSO	SIMONA	105520	Assenza sottoscrizione del richiedente su istanza cartacea -
281	FRANCO	COSIMO	122752	Assenza, non regolarità o non conformità con annualità di reddito richiesta del certificato ISEE
282	FUMAROLA	MARIA GRAZIA	98346	Assenza, non regolarità o non conformità con annualità di reddito richiesta del certificato ISEE
283	FUNIATI	CLAUDIA	100386	Domanda cartacea non pervenuta
284	FUSARO	SERGIO	113794	Domanda cartacea non pervenuta
285	GAETA	SAVERIO	103274	Assenza, non regolarità o non conformità con annualità di reddito richiesta del certificato ISEE
286	GALANTE	STEFANIA	126750	Domanda cartacea non pervenuta
287	GALATONE	GIACOMO MARIO	85195	Assenza, non regolarità o non conformità con annualità di reddito richiesta del certificato ISEE
288	GALLUZZI	LUIGI	119544	Assenza, non regolarità o non conformità con annualità di reddito richiesta del certificato ISEE
289	GALLUZZO	VALENTINA	96390	Istanza cartacea pervenuta oltre i termini-
290	GAMMAROTA	FABIO	126612	Assenza certificato ISEE-Assenza ulteriore documentazione stato occupazionale-
291	GAROFALO	NICOLA LUIGI	128398	Assenza, non regolarità o non conformità con annualità di reddito richiesta del certificato ISEE
292	GAROFALO	ANNA	86575	Assenza, non regolarità o non conformità con annualità di reddito richiesta del certificato ISEE
293	GATTI	VINCENZO	110904	Assenza, non regolarità o non conformità con annualità di reddito richiesta del certificato ISEE
294	GAZZILLO	RICCARDO	126971	Assenza, non regolarità o non conformità con annualità di reddito richiesta del certificato ISEE
295	GENCO	CARMELA	97576	Assenza certificato ISEE-Assenza ulteriore documentazione stato occupazionale-

N° ordine	COGNOME	NOME	ID DOMANDA	MOTIVAZIONE
296	GENTILE	MATTEO	124678	Assenza, non regolarità o non conformità con annualità di reddito richiesta del certificato ISEE
297	GENTILE	MARISA	106047	Domanda cartacea non pervenuta
298	GENTILE	CAMILLO	85569	Domanda cartacea non pervenuta
299	GIANNELLI	GIANNI	108823	Domanda cartacea non pervenuta
300	GIARDINA	LUCA	85448	Assenza, non regolarità o non conformità con annualità di reddito richiesta del certificato ISEE
301	GIGLIETTO	VALENTINA	-----	Domanda non presente a sistema
302	GIODICE	MIMMO	97426	Assenza, non regolarità o non conformità con annualità di reddito richiesta del certificato ISEE
303	GIOIELLO	ROSARIO	128963	Domanda cartacea non pervenuta
304	GIORDANO	CRISTIAN	121589	Assenza sottoscrizione del richiedente su istanza cartacea -
305	GIORGIO	FLORIANA	109191	Imposta di bollo assente-Assenza certificato ISEE-
306	GIOVANNIELLI	DONATA	127191	Domanda cartacea non pervenuta
307	GIRONE	GIUSEPPE	123792	Assenza sottoscrizione del richiedente su istanza cartacea -
308	GOJKOVIC BUKVIC	NATASA	110228	Domanda NON stampata dal formulario online - Assenza elementi per verificare lo stato occupazionale (documentazione richiesta mancante)
309	GOLIZIA	CLAUDIO DOMENICO	117056	Domanda cartacea non pervenuta
310	GORGOLIONE	SIMONA	107509	Domanda cartacea non pervenuta
311	GORI	SERSE	111939	Domanda cartacea non pervenuta
312	GRANIERI	GIUSEPPE	89473	Domanda cartacea non pervenuta
313	GRANIERI	MARIA TERESA	121491	Domanda cartacea non pervenuta
314	GRASSANO	ANNA	125290	Assenza sottoscrizione del richiedente su istanza cartacea -

Allegato 3

N° ordine	COGNOME	NOME	ID DOMANDA	MOTIVAZIONE
315	GRASSI	MONICA	94395	Imposta di bollo assente-Assenza certificato ISEE-Assenza ulteriore documentazione stato occupazionale-
316	GRASSI	FLORIANA	108554	Assenza, non regolarità o non conformità con annualità di reddito richiesta del certificato ISEE
317	GRASSI	APOLLONIA MONICA	111148	Domanda cartacea non pervenuta
318	GRECO	FRANCESCA	114772	Assenza requisito ammissibilità (stato occupazionale)
319	GRECO	SIMONA	105908	Assenza sottoscrizione del richiedente su istanza cartacea -
320	GRECO	LUCIANA	128303	Istanza cartacea pervenuta oltre i termini-
321	GRILLO	MADDALENA	118674	Assenza, non regolarità o non conformità con annualità di reddito richiesta del certificato ISEE
322	GUARINI	NICOLA	90845	Assenza, non regolarità o non conformità con annualità di reddito richiesta del certificato ISEE
323	GUARINO	ANTONELLA	104797	Assenza sottoscrizione del richiedente su istanza cartacea -
324	GUASTADISEGNI	GRAZIANA	124990	Assenza sottoscrizione del richiedente su istanza cartacea -Assenza autocert. stato occupazionale -
325	GUGLIELMI	ANTONELLA	-----	Domanda non presente a sistema
326	GUIDO	FEDERICA	111177	Istanza cartacea pervenuta oltre i termini-
327	IACOBINO	VERONICA	82646	Sussistenza rapporto di lavoro dipendente con organismo di diritto pubblico
328	IANNE	MARIA ADDOLORATA	127701	Istanza cartacea pervenuta oltre i termini-
329	IANNE	ANNA	105990	Domanda cartacea non pervenuta
330	IATESTA	FRANCESCA	110583	Sussistenza rapporto di lavoro dipendente con organismo di diritto pubblico-
331	IGNAZZI	STEFANO	128548	Domanda cartacea non pervenuta
332	INCHINGOLO	NICOLA	98951	Assenza sottoscrizione del richiedente su istanza cartacea -

N° ordine	COGNOME	NOME	ID DOMANDA	MOTIVAZIONE
333	INCORVAIA	DANIELA	115248	Imposta di bollo assente-Assenza sottoscrizione del richiedente su istanza cartacea -Assenza autocert. stato occupazionale -
334	INDRIO	SANTE	101309	Imposta di bollo assente-Assenza certificato ISEE-Sussistenza rapporto di lavoro dipendente con organismo di diritto pubblico-
335	INFANTE	DOMENICO	122903	Assenza, non regolarità o non conformità con annualità di reddito richiesta del certificato ISEE
336	INGROSSO	ILARIA	120884	Domanda cartacea non pervenuta
337	INVIDIA	ALDO	118056	Assenza, non regolarità o non conformità con annualità di reddito richiesta del certificato ISEE
338	INVIDIA	GIANMARCO	117908	Assenza, non regolarità o non conformità con annualità di reddito richiesta del certificato ISEE
339	IOVANE	LUIGI	101627	Domanda cartacea non pervenuta
340	IUNCO	PARIDE	128850	Assenza, non regolarità o non conformità con annualità di reddito richiesta del certificato ISEE
341	LA CECILIA	CRISTIAN	119660	Domanda cartacea non pervenuta
342	LA FORGIA	CARLO	116843	Domanda cartacea non pervenuta
343	LA GATTA	MANUELA	106780	Assenza elementi per verificare lo stato occupazionale (documentazione richiesta mancante)
344	LA GHEZZA	VITO	115569	Domanda cartacea non pervenuta
345	LA MACCHIA	AURELIO MARIA	82229	Assenza del certificato ISEE - Assenza elementi per verificare lo stato occupazionale (documentazione richiesta mancante)
346	LA SALA	ANTONIETTA	-----	Domanda non presente a sistema
347	L'ABBATE	ANNARITA	125605	Assenza, non regolarità o non conformità con annualità di reddito richiesta del certificato ISEE
348	LAERA	ROBERTO	112238	Domanda cartacea non pervenuta
349	LALLA	LUCA	128481	Assenza, non regolarità o non conformità con annualità di reddito richiesta del certificato ISEE
350	LALLA	PIETRO PIO	127109	Domanda cartacea non pervenuta
351	LAMANNA	STEFANO	124818	Domanda cartacea non pervenuta

Allegato 3

N° ordine	COGNOME	NOME	ID DOMANDA	MOTIVAZIONE
352	LAMANNA	ANTONIETTA	113227	Domanda cartacea non pervenuta
353	LAMENDOLA	GIUSEPPE	116768	Assenza, non regolarità o non conformità con annualità di reddito richiesta del certificato ISEE
354	LAPICCIRELLA	MICHELE	90009	Assenza, non regolarità o non conformità con annualità di reddito richiesta del certificato ISEE
355	LATERZA	EMANUELA	112499	Sussistenza rapporto di lavoro dipendente con organismo di diritto pubblico-
356	LATERZA	ANGELA	125405	Assenza, non regolarità o non conformità con annualità di reddito richiesta del certificato ISEE
357	LATTANZIO	GIUSEPPE	113262	Domanda cartacea non pervenuta
358	LAURENZA	PIETRO	-----	Domanda non presente a sistema
359	LAVILLA	ANTONELLA	111765	Assenza sottoscrizione del richiedente su istanza cartacea -
360	LAZZERA	RAFFAELE	122689	Domanda NON stampata dal formulario online- Imposta di bollo assente-
361	LECCE	MANUELA	102544	Istanza cartacea pervenuta oltre i termini-
362	LEGA	MELISSA	128736	Domanda cartacea non pervenuta
363	LELLA	ORSOLA	125587	Assenza del documento di identità-Assenza certificato ISEE-Assenza ulteriore documentazione stato occupazionale-
364	LEO	CATYA	103608	Assenza, non regolarità o non conformità con annualità di reddito richiesta del certificato ISEE
365	LEO	FABRIZIO	112114	Domanda NON stampata dal formulario online-
366	LEONE	FELICE	81704	Assenza, non regolarità o non conformità con annualità di reddito richiesta del certificato ISEE
367	LEONE	STEFANO	84721	Assenza, non regolarità o non conformità con annualità di reddito richiesta del certificato ISEE
368	LEONETTI	PALMINA	114041	Imposta di bollo assente-Assenza sottoscrizione del richiedente su istanza cartacea -Sussistenza rapporto di lavoro dipendente con organismo di diritto pubblico-

N° ordine	COGNOME	NOME	ID DOMANDA	MOTIVAZIONE
369	LERONNI	GIUSEPPE GIOVANNI	105696	Assenza elementi per verificare lo stato occupazionale (documentazione richiesta mancante)
370	LESTINGI	ANTONELLA	114549	Assenza del certificato ISEE - Assenza elementi per verificare lo stato occupazionale (documentazione richiesta mancante)
371	LI BERGOLI	LILIANA	86166	Imposta di bollo assente-Assenza sottoscrizione del richiedente su istanza cartacea -Assenza certificato ISEE-Assenza autocert. stato occupazionale -
372	LIBERTI	BENJAMIN	126704	Assenza sottoscrizione del richiedente su istanza cartacea -Assenza certificato ISEE-
373	LICCI	ANTONIO	94340	Assenza, non regolarità o non conformità con annualità di reddito richiesta del certificato ISEE
374	LILLO-TARÌ	DONATO	98817	Assenza, non regolarità o non conformità con annualità di reddito richiesta del certificato ISEE
375	LIUZZI	MICHELE	114333	Imposta di bollo assente-Assenza certificato ISEE-
376	LIUZZI	VALERIA	101616	Domanda cartacea non pervenuta
377	D'ARCANGELO	GIOVANNI	127351	Assenza sottoscrizione del richiedente su istanza cartacea -
378	LO MELE	FLORIANA	110324	Domanda cartacea non pervenuta
379	LO RUSSO	CLAUDIA	98117	Istanza cartacea pervenuta oltre i termini-
380	LOMBARDI	COSIMA	94694	Assenza sottoscrizione del richiedente su istanza cartacea -Assenza ulteriore documentazione stato occupazionale-
381	LOMUSCIO	SEBASTIANO	123072	Assenza, non regolarità o non conformità con annualità di reddito richiesta del certificato ISEE
382	LONGO	SIMONA	107116	Assenza, non regolarità o non conformità con annualità di reddito richiesta del certificato ISEE
383	LONGO	VALENTINA	104744	Assenza del certificato ISEE - Assenza elementi per verificare lo stato occupazionale (documentazione richiesta mancante)

Allegato 3

N° ordine	COGNOME	NOME	ID DOMANDA	MOTIVAZIONE
384	LONGO	MARIALUISA	118264	Imposta di bollo assente-Assenza autocert. stato occupazionale - Assenza ulteriore documentazione stato occupazionale-
385	LONGO	ROSINA GUENDALINDA	84125	Domanda cartacea non pervenuta
386	LOPANE	LAURA	85313	Assenza, non regolarità o non conformità con annualità di reddito richiesta del certificato ISEE
387	LOPANE	GIUSEPPE	108679	Assenza, non regolarità o non conformità con annualità di reddito richiesta del certificato ISEE
388	LOPELLI	PAOLO	128676	Domanda cartacea non pervenuta
389	LORETO	FRANCESCO	114785	Domanda cartacea non pervenuta
390	LORUSSO	ONOFRIO MASSIMO	99540	Assenza, non regolarità o non conformità con annualità di reddito richiesta del certificato ISEE
391	LOSACCO	GAETANO	113382	Assenza certificato ISEE- Assenza elementi per verificare lo stato occupazionale (documentazione richiesta mancante) -Sussistenza rapporto di lavoro dipendente con organismo di diritto pubblico-
392	LOSITO	VINCENZO	115678	Domanda cartacea non pervenuta
393	LOVECCHIO	GIUSEPPE	98194	Assenza, non regolarità o non conformità con annualità di reddito richiesta del certificato ISEE
394	LUISI	SARAH	110468	Assenza sottoscrizione del richiedente su istanza cartacea -
395	LUPO	COMASIA	106602	Assenza elementi per verificare lo stato occupazionale (documentazione richiesta mancante)
396	MACCHITELLA	CRISTINA	108112	Sussistenza rapporto di lavoro dipendente con organismo di diritto pubblico
397	MAFFEI	ANTONELLA	111841	Imposta di bollo assente-Assenza certificato ISEE-
398	MAFFEI	MASSIMO	-----	Domanda non presente a sistema
399	MAGALETTI	FRANCESCO	101111	Assenza, non regolarità o non conformità con annualità di reddito richiesta del certificato ISEE
400	MAGGI	NICOLA	121680	Assenza certificato ISEE-Assenza ulteriore documentazione stato occupazionale-

N° ordine	COGNOME	NOME	ID DOMANDA	MOTIVAZIONE
401	MAGGIO	ADDOLORATA	111657	Assenza sottoscrizione del richiedente su istanza cartacea - Assenza certificato ISEE-Assenza autocert. stato occupazionale - Assenza ulteriore documentazione stato occupazionale-
402	MAGNOLO	GIOVANNI	100443	Sussistenza rapporto di lavoro dipendente con organismo di diritto pubblico-
403	MAIO	ALESSANDRO	119130	Imposta di bollo assente-Assenza certificato ISEE-Assenza ulteriore documentazione stato occupazionale-
404	MALATACCA	FILOMENA	97438	Istanza cartacea pervenuta oltre i termini-
405	MANCA	MANUELA	128169	Istanza cartacea pervenuta oltre i termini-
406	MANCARELLA	FRANCESCA	87859	Assenza elementi per verificare lo stato occupazionale (documentazione richiesta mancante)
407	MANCARELLA	ALESSIA	128081	Assenza elementi per verificare lo stato occupazionale (documentazione richiesta mancante)
408	MANFREDA	ANTONIO	108069	Istanza cartacea pervenuta oltre i termini-
409	MANFREDI	ROSARIA	99561	Assenza, non regolarità o non conformità con annualità di reddito richiesta del certificato ISEE
410	MANZULLI	ANNA	93703	Domanda cartacea non pervenuta
411	MISCIAGNA	MAURIZIO	84221	Istanza cartacea pervenuta oltre i termini-
412	MARANGI	MARINA	113522	Istanza cartacea pervenuta oltre i termini-
413	MARASCIULO	VITA IVANA	108954	Sussistenza rapporto di lavoro dipendente con organismo di diritto pubblico-
414	MARCHESE	LAWRENCE	117732	Istanza cartacea pervenuta oltre i termini-
415	MARCHIONNA	GIOVANNI	102276	Domanda cartacea non pervenuta
416	MARIELLA	ROBERTA	110510	Assenza del certificato ISEE - Assenza elementi per verificare lo stato occupazionale (documentazione richiesta mancante)
417	MARINELLI	SIMONPIETRO	90035	Assenza, non regolarità o non conformità con annualità di reddito richiesta del certificato ISEE

Allegato 3

N° ordine	COGNOME	NOME	ID DOMANDA	MOTIVAZIONE
418	MARINO'	NICOLA	129009	Domanda NON stampata dal formulario online- Imposta di bollo assente-Assenza certificato ISEE-Assenza ulteriore documentazione stato occupazionale-
419	MAROTTA	CLAUDIO	109312	Assenza sottoscrizione del richiedente su istanza cartacea -
420	MARRAZZO	MARILENA	122160	Assenza certificato ISEE-Assenza ulteriore documentazione stato occupazionale-
421	MARTELLI	STELLIO MARIO	95910	Domanda cartacea non pervenuta
422	MARTELLO	SIMONE	125304	Domanda cartacea non pervenuta
423	MARTIMUCCI	GRAZIA	128685	Domanda cartacea non pervenuta
424	MARTINO	ERIKA PIA	119942	Assenza certificato ISEE-Assenza ulteriore documentazione stato occupazionale-
425	MARTINO	CRISTINA VINCENZA	127690	Assenza elementi per verificare lo stato occupazionale (documentazione richiesta mancante)
426	MARTIRADONNA	CLAUDIO	104388	Imposta di bollo assente-Assenza sottoscrizione del richiedente su istanza cartacea -
427	MARUCCI	POTITO	110473	Domanda cartacea non pervenuta
428	MARZANO	VITANDREA	81076	Assenza del certificato ISEE - Assenza elementi per verificare lo stato occupazionale (documentazione richiesta mancante)
429	MARZULLI	GIUSEPPINA	104391	Assenza sottoscrizione del richiedente su istanza cartacea -
430	MASCOLO	CELESTE RITA	91326	Domanda cartacea non pervenuta
431	MASINI	GIUSEPPE	129146	Assenza, non regolarità o non conformità con annualità di reddito richiesta del certificato ISEE
432	MASTRANGELO	SILVIA	84517	Assenza sottoscrizione del richiedente su istanza cartacea -Assenza certificato ISEE-Assenza autocert. stato occupazionale -
433	MATERA	GRAZIANO	83637	Assenza requisito ammissibilità (stato occupazionale)
434	MATERA	GIUSEPPE	103721	Domanda cartacea non pervenuta

N° ordine	COGNOME	NOME	ID DOMANDA	MOTIVAZIONE
435	MAURANTONIO	PAOLA	104554	Domanda cartacea non pervenuta
436	MAZZARACO	CRESCENZA	106067	Domanda cartacea non pervenuta
437	MAZZARELLA	STEFANIA	98222	Assenza del certificato ISEE - Assenza elementi per verificare lo stato occupazionale (documentazione richiesta mancante)
438	MAZZEO	ANDREA	123785	Assenza, non regolarità o non conformità con annualità di reddito richiesta del certificato ISEE
439	MAZZILLI	ROSALBA	106832	Domanda cartacea non pervenuta
440	MAZZOTTA	MANUELA	122799	Sussistenza rapporto di lavoro dipendente con organismo di diritto pubblico-
441	MAZZOTTA	MARCO	113863	Assenza, non regolarità o non conformità con annualità di reddito richiesta del certificato ISEE
442	MAZZOTTA	MARCELLO	100400	Domanda cartacea non pervenuta
443	MENNUNI	FRANCESCO	101082	Domanda cartacea non pervenuta
444	MERCURIO	NICOLA	86022	Assenza, non regolarità o non conformità con annualità di reddito richiesta del certificato ISEE
445	MERRA	LUCIA	-----	Domanda non presente a sistema
446	MICCOLIS	TERESA	123048	Sussistenza rapporto di lavoro dipendente con organismo di diritto pubblico-
447	MICOLI	PAOLO	111045	Domanda cartacea non pervenuta
448	MIGLIETTA	MAURIZIO	104699	Domanda cartacea non pervenuta
449	MILELLA	MASSIMILIANO	99922	Assenza sottoscrizione del richiedente su istanza cartacea -Assenza autocert. stato occupazionale -
450	MILILLO	ANGELO	81150	Assenza, non regolarità o non conformità con annualità di reddito richiesta del certificato ISEE
451	MILLARTE	FRANCESCA	109217	Assenza elementi per verificare lo stato occupazionale (documentazione richiesta mancante)
452	MILLARTE	MASSIMILIANO	111931	Assenza, non regolarità o non conformità con annualità di reddito richiesta del certificato ISEE
453	MINERVA	MARIA	96499	Assenza certificato ISEE-Assenza ulteriore documentazione stato occupazionale-

Allegato 3

N° ordine	COGNOME	NOME	ID DOMANDA	MOTIVAZIONE
454	MINERVINI	ROSANNA	105558	Assenza, non regolarità o non conformità con annualità di reddito richiesta del certificato ISEE
455	MINGIRULLI	LIBERA MARIA	122605	Assenza, non regolarità o non conformità con annualità di reddito richiesta del certificato ISEE
456	MININNO	DOMENICO	97556	Assenza del certificato ISEE - Assenza elementi per verificare lo stato occupazionale (documentazione richiesta mancante)
457	MIZZI	LEONARDO	110579	Sussistenza rapporto di lavoro dipendente con organismo di diritto pubblico-
458	MOCCIA	FORTUNATO	106386	Domanda cartacea non pervenuta
459	MOLITERNI	ELEONORA	121649	Assenza sottoscrizione del richiedente su istanza cartacea -Assenza certificato ISEE-Assenza autocert. stato occupazionale -Assenza ulteriore documentazione stato occupazionale-
460	MONTAGNA	LUCIA	111691	Sussistenza rapporto di lavoro con l'Organismo di Formazione titolare del corso-
461	MONTANARO	CRISTINA	116135	Assenza, non regolarità o non conformità con annualità di reddito richiesta del certificato ISEE
462	MONTE	LOREDANA	117676	Assenza sottoscrizione del richiedente su istanza cartacea -Assenza certificato ISEE-
463	MONTENEGRO	COSIMO	94266	Assenza sottoscrizione del richiedente su istanza cartacea -
464	MONTRONE	ANTONIO	103725	Assenza, non regolarità o non conformità con annualità di reddito richiesta del certificato ISEE
465	MORELLI	GIUSEPPE	81406	Assenza, non regolarità o non conformità con annualità di reddito richiesta del certificato ISEE
466	MORELLI	IVANO	117943	Assenza elementi per verificare lo stato occupazionale (documentazione richiesta mancante)
467	MORETTI	MICHELE	126889	Assenza, non regolarità o non conformità con annualità di reddito richiesta del certificato ISEE
468	MOSCAGIULI	MARCO	86538	Assenza, non regolarità o non conformità con annualità di reddito richiesta del certificato ISEE

N° ordine	COGNOME	NOME	ID DOMANDA	MOTIVAZIONE
469	MOSSA	ELISABETTA	107362	Domanda cartacea non pervenuta
470	MOTOLESE	DOMENICO	91155	Assenza del certificato ISEE - Assenza elementi per verificare lo stato occupazionale (documentazione richiesta mancante)
471	MUOLO	FRANCESCO	124593	Domanda cartacea non pervenuta
472	MURCIANO	ROBERTO	115794	Assenza sottoscrizione del richiedente su istanza cartacea -
473	MURIANNI	TIZIANA	108271	Assenza, non regolarità o non conformità con annualità di reddito richiesta del certificato ISEE
474	MUROLO	DOMENICO	122653	Assenza, non regolarità o non conformità con annualità di reddito richiesta del certificato ISEE
475	MURRO	PAOLO	96733	Assenza, non regolarità o non conformità con annualità di reddito richiesta del certificato ISEE
476	NAPOLITANO	MARIANGELA	112938	Assenza sottoscrizione del richiedente su istanza cartacea -Assenza ulteriore documentazione stato occupazionale-
477	NAPOLITANO	ROMILDA	-----	Domanda non presente a sistema
478	NARDELLA	ROMINA	104988	Assenza sottoscrizione del richiedente su istanza cartacea -
479	NARDELLA	MARIANNA	124909	Domanda cartacea non pervenuta
480	NARDELLI	MARILENA	115624	Domanda cartacea non pervenuta
481	NARRACCI	VALERIO	87624	Domanda cartacea non pervenuta
482	NASUTO	ERMELINDA	103682	Imposta di bollo assente-Assenza certificato ISEE-
483	NATALI	MARIA GIOVANNA	105483	Imposta di bollo assente-Assenza certificato ISEE-
484	NEGLIA	ANNA	122873	Imposta di bollo assente-Sussistenza rapporto di lavoro dipendente con organismo di diritto pubblico-
485	NEGRO	ALESSIA	128572	Assenza elementi per verificare lo stato occupazionale (documentazione richiesta mancante)
486	NEVOSO	LUIGI	128856	Domanda cartacea non pervenuta
487	NOBILE	ORAZIO	105456	Assenza, non regolarità o non conformità con annualità di reddito richiesta del certificato ISEE

Allegato 3

N° ordine	COGNOME	NOME	ID DOMANDA	MOTIVAZIONE
488	NOTARNICOLA	CHIARA	105455	Assenza, non regolarità o non conformità con annualità di reddito richiesta del certificato ISEE
489	NOTARNICOLA	MONICA	117598	Domanda cartacea non pervenuta
490	NOVIELLI	SAVERIO	94696	Istanza cartacea pervenuta oltre i termini-
491	NUZZACI	GIUSEPPE	128878	Istanza cartacea pervenuta oltre i termini-
492	NUZZI	FRANCESCO	122419	Assenza del certificato ISEE - Assenza elementi per verificare lo stato occupazionale (documentazione richiesta mancante)
493	NUZZI	TIZIANO	113894	Domanda cartacea non pervenuta
494	OLIVA	LUIGI	81091	Assenza elementi per verificare lo stato occupazionale (documentazione richiesta mancante)
495	OLIVA	DOMENICO	97157	Domanda cartacea non pervenuta
496	ORLANDO	NICOLA	84359	Imposta di bollo assente-Assenza certificato ISEE-Assenza autocert.
497	OTTOMANELLI	ELENA	123137	Domanda cartacea non pervenuta
498	PAGLIARA	ANGELO	119850	Assenza, non regolarità o non conformità con annualità di reddito richiesta del certificato ISEE
499	PAIANO	GIUSEPPE	102438	Assenza, non regolarità o non conformità con annualità di reddito richiesta del certificato ISEE
500	PALATTELLA	SERGIO	105644	Assenza, non regolarità o non conformità con annualità di reddito richiesta del certificato ISEE
501	PALLADINO	SONIA	126214	Domanda cartacea non pervenuta
502	PALMA	PIETRO	104092	Imposta di bollo assente-Assenza certificato ISEE-
503	PALMA	ONOFRIO	108237	Assenza, non regolarità o non conformità con annualità di reddito richiesta del certificato ISEE
504	PALMA	ANTONIO	128558	Assenza, non regolarità o non conformità con annualità di reddito richiesta del certificato ISEE
505	PALMIERI	GIUSEPPE	88735	Assenza sottoscrizione del richiedente su istanza cartacea -

N° ordine	COGNOME	NOME	ID DOMANDA	MOTIVAZIONE
506	PALMISANO	MILENA	117470	Assenza sottoscrizione del richiedente su istanza cartacea -
507	PALMITESSA	LIA RAFFAELLA	112828	Domanda cartacea non pervenuta
508	PANETTIERI	DEBORAH	127525	Assenza elementi per verificare lo stato occupazionale (documentazione richiesta mancante)
509	PANTALEO	DANIELA	109909	Assenza, non regolarità o non conformità con annualità di reddito richiesta del certificato ISEE
510	PAPARUSSO	VALERIA	91743	Assenza, non regolarità o non conformità con annualità di reddito richiesta del certificato ISEE
511	PAPPAGALLO	ANGELA	98589	Domanda cartacea non pervenuta
512	PARADISO	ANGELO FRANCESCO	110725	Assenza sottoscrizione del richiedente su istanza cartacea -
513	PARTIPILO	CRISTIANO	111228	Domanda cartacea non pervenuta
514	PASSARO	ROBERTO	87188	Domanda cartacea non pervenuta
515	PASTORE	MARIANNA	90331	Domanda cartacea non pervenuta
516	PATELLA	STEFANIA	98278	Assenza certificato ISEE-Assenza ulteriore documentazione stato occupazionale-
517	PATERNO	GIOVANNI	123374	Assenza del certificato ISEE - Assenza elementi per verificare lo stato occupazionale (documentazione richiesta mancante)
518	PATRONO	GIUSEPPE	127004	Assenza sottoscrizione del richiedente su istanza cartacea -
519	PATRUNO	LUCIANO	120150	Assenza, non regolarità o non conformità con annualità di reddito richiesta del certificato ISEE
520	PAVONE	LUCIANO	128583	Assenza, non regolarità o non conformità con annualità di reddito richiesta del certificato ISEE
521	PAVONE	CRISTIANA	128318	Domanda cartacea non pervenuta
522	PAVONE	STEFANO	125201	Domanda cartacea non pervenuta
523	PEDICO	FRANCESCA	94060	Domanda cartacea non pervenuta
524	PEDONE	GENNARO	118305	Assenza, non regolarità o non conformità con annualità di reddito richiesta del certificato ISEE
525	PELLÈ	PANTALEO COSIMO	127641	Domanda cartacea non pervenuta

N° ordine	COGNOME	NOME	ID DOMANDA	MOTIVAZIONE
526	PERNICE	LEO WALTER	98838	Assenza, non regolarità o non conformità con annualità di reddito richiesta del certificato ISEE
527	PERRONE	TONIA	105670	Imposta di bollo assente-Assenza sottoscrizione del richiedente su istanza cartacea -
528	PERRONE	GERARDO	103823	Istanza cartacea pervenuta oltre i termini-
529	PESCE	LUIGI	119009	Domanda cartacea non pervenuta
530	PESCE	ANNA ROSALIA	123984	Domanda cartacea non pervenuta
531	PESSIA	LORENZA	80871	Assenza sottoscrizione del richiedente su istanza cartacea -
532	PETRARCA	JACOPO	92415	Imposta di bollo assente-Assenza sottoscrizione del richiedente su istanza cartacea -Assenza autocert. stato occupazionale -
533	PETRELLI	LILIANA	122619	Imposta di bollo assente-Assenza certificato ISEE-
534	PETRELLI	FRANCESCO CIRO ANTONIO	115791	Assenza, non regolarità o non conformità con annualità di reddito richiesta del certificato ISEE
535	PETRELLI	GREGORIO	85964	Assenza, non regolarità o non conformità con annualità di reddito richiesta del certificato ISEE
536	PETRONELLA	ANGELA	99966	Assenza, non regolarità o non conformità con annualità di reddito richiesta del certificato ISEE
537	PETROSINO	LEONARDO	-----	Domanda non presente a sistema
538	PETRUZZELLA	ANNA LISA	113245	Assenza, non regolarità o non conformità con annualità di reddito richiesta del certificato ISEE
539	PEZZELLA	MARCO	93533	Istanza cartacea pervenuta oltre i termini-
540	PEZZOLLA	DARIO	118047	Domanda cartacea non pervenuta
541	PEZZUTO	ALESSANDRA	105449	Assenza del certificato ISEE - Assenza elementi per verificare lo stato occupazionale (documentazione richiesta mancante)
542	PICCININO	DONATO	95342	Assenza, non regolarità o non conformità con annualità di reddito richiesta del certificato ISEE
543	PICCINNI	SALVATORE	82457	Assenza sottoscrizione del richiedente su istanza cartacea -Assenza certificato ISEE-Assenza ulteriore documentazione stato occupazionale-

N° ordine	COGNOME	NOME	ID DOMANDA	MOTIVAZIONE
544	PICIACCIA	FRANCESCA	91478	Domanda cartacea non pervenuta
545	PISANELLO	NADIA	96980	Domanda cartacea non pervenuta
546	PISTOLESE	ENRICO	118073	Assenza del certificato ISEE - Assenza elementi per verificare lo stato occupazionale (documentazione richiesta mancante)
547	PIZZARELLI	MARIA	115341	Assenza, non regolarità o non conformità con annualità di reddito richiesta del certificato ISEE
548	PIZZOLORUSSO	VINCENZO	86863	Domanda cartacea non pervenuta
549	PLACATO	PIERFRANCESCO	97923	Assenza certificato ISEE-Assenza ulteriore documentazione stato occupazionale-
550	PLACIDO	ELMA	83253	Domanda cartacea non pervenuta
551	POMPILIO	MARIA LUISA	116381	Istanza cartacea pervenuta oltre i termini-
552	PORFIDO	ALFREDO	86708	Assenza del certificato ISEE - Assenza elementi per verificare lo stato occupazionale (documentazione richiesta mancante) -Sussiste rapporto di lavoro dipendente con organismo di diritto pubblico -
553	PORFIDO	PIETRO	85044	Domanda cartacea non pervenuta
554	PORRECA	COSIMO DAMIANO	108917	Assenza requisito ammissibilità (stato occupazionale)
555	PORTA	GIOVANNI	105540	Assenza sottoscrizione del richiedente su istanza cartacea -
556	PORTACCIO	ANDREA CRISTIAN	110116	Assenza, non regolarità o non conformità con annualità di reddito richiesta del certificato ISEE
557	PORZIO	MARZIA	86635	Imposta di bollo assente-Assenza certificato ISEE-
558	POSI	FABIO ROCCO	111208	Assenza, non regolarità o non conformità con annualità di reddito richiesta del certificato ISEE
559	POTENZA	ELISA	102620	Assenza sottoscrizione del richiedente su istanza cartacea -
560	POTITO	LUDOVICO	99409	Assenza sottoscrizione del richiedente su istanza cartacea -
561	PRATO	KATIA	127432	Istanza cartacea pervenuta oltre i termini-

Allegato 3

N° ordine	COGNOME	NOME	ID DOMANDA	MOTIVAZIONE
562	PRODON	AGATA	116382	Assenza certificato ISEE-Assenza ulteriore documentazione stato occupazionale-
563	PROTOPAPA	FABIO	109323	Assenza certificato ISEE-Assenza ulteriore documentazione stato occupazionale-
564	PUGLIA	BASILIO	124202	Domanda cartacea non pervenuta
565	PUGLIESE	ANTONIO	109687	Assenza del certificato ISEE - Assenza elementi per verificare lo stato occupazionale (documentazione richiesta mancante)
566	PULPITO	FRANCA	86508	Imposta di bollo assente-Assenza certificato ISEE-
567	PUPINO	SEBASTIANO	117492	Domanda cartacea non pervenuta
568	PURGATORIO	GIOVANNA	102022	Assenza, non regolarità o non conformità con annualità di reddito richiesta del certificato ISEE
569	PURGATORIO	MARIA ANTONIETTA	104743	Assenza, non regolarità o non conformità con annualità di reddito richiesta del certificato ISEE
570	PUTIGNANO	DOMENICO	128563	Assenza del certificato ISEE - Assenza elementi per verificare lo stato occupazionale (documentazione richiesta mancante)
571	PUTIGNANO	IGNAZIO	85950	Domanda cartacea non pervenuta
572	QUATELA	ANGELA MARIA	119165	Assenza, non regolarità o non conformità con annualità di reddito richiesta del certificato ISEE
573	QUINTO	ELENA	110503	Domanda cartacea non pervenuta
574	RADU	IRINA ANCA	97747	Domanda cartacea non pervenuta
575	RAHO	DONATO	81789	Assenza certificato ISEE-Assenza ulteriore documentazione stato occupazionale-
576	RAMUNNO	FRANCESCA	106762	Assenza certificato ISEE-Assenza ulteriore documentazione stato occupazionale-
577	RECUPERO	CHIARANGELA	108454	Assenza certificato ISEE-Assenza ulteriore documentazione stato occupazionale-
578	REGINA	RENATO	119903	Assenza, non regolarità o non conformità con annualità di reddito richiesta del certificato ISEE
579	RENNA	LETIZIA CARMELA	97305	Assenza elementi per verificare lo stato occupazionale (documentazione richiesta mancante)

N° ordine	COGNOME	NOME	ID DOMANDA	MOTIVAZIONE
580	RENNA	PIER ROBERTO	92851	Assenza, non regolarità o non conformità con annualità di reddito richiesta del certificato ISEE
581	RIA	DORIS ASSUNTA	113177	Assenza, non regolarità o non conformità con annualità di reddito richiesta del certificato ISEE
582	RIBATTI	NICOLETTA MARIA RITA	115895	Domanda cartacea non pervenuta
583	RICATTI	GAETANO	123584	Assenza certificato ISEE-Assenza ulteriore documentazione stato occupazionale-
584	RICCHIUTI	DOMENICO	119142	Assenza, non regolarità o non conformità con annualità di reddito richiesta del certificato ISEE
585	RICCIARDI	IVAN GIANPAOLO	80629	Assenza certificato ISEE-Assenza ulteriore documentazione stato occupazionale-
586	RICCIATO	RAFFAELLA	98463	Domanda cartacea non pervenuta
587	RINALDI	MARIANA	118407	Sussistenza rapporto di lavoro dipendente con organismo di diritto pubblico-
588	RINALDI	ANDREA	90591	Assenza, non regolarità o non conformità con annualità di reddito richiesta del certificato ISEE
589	RINALDI	PASQUALE	121879	Assenza, non regolarità o non conformità con annualità di reddito richiesta del certificato ISEE
590	RIZZELLO	ANDREA	81773	Assenza, non regolarità o non conformità con annualità di reddito richiesta del certificato ISEE
591	RIZZELLO	DAVIDE	91915	Domanda cartacea non pervenuta
592	RIZZO	MARIAGIUSEPPINA	127055	Assenza, non regolarità o non conformità con annualità di reddito richiesta del certificato ISEE
593	RIZZUTO	ERNESTINA	127353	Domanda cartacea non pervenuta
594	RODIO	ALESSANDRA	95836	Domanda NON stampata dal formulario online- Imposta di bollo assente-
595	ROLLI	LAURA	128825	Assenza, non regolarità o non conformità con annualità di reddito richiesta del certificato ISEE
596	ROLLO	PATRIZIA	127016	Assenza sottoscrizione del richiedente su istanza cartacea -Assenza ulteriore documentazione stato occupazionale-

Allegato 3

N° ordine	COGNOME	NOME	ID DOMANDA	MOTIVAZIONE
597	ROLLO	VITTORIO	127834	Domanda cartacea non pervenuta
598	ROMANELLO	ISAIA	100221	Domanda cartacea non pervenuta
599	ROMANO	GIOVANNI LUCA	124061	Assenza ulteriore documentazione stato occupazionale-Sussistenza rapporto di lavoro dipendente con organismo di diritto pubblico-
600	ROMANO	ARMANDO	96090	Assenza del certificato ISEE - Assenza elementi per verificare lo stato occupazionale (documentazione richiesta mancante)
601	ROMANO	TOMMASO, ALESSIO	113275	Assenza sottoscrizione del richiedente su istanza cartacea -
602	ROMANO	VITTORIA ELENA	112941	Assenza sottoscrizione del richiedente su istanza cartacea -
603	ROMANO	ANTONIO	113285	Assenza sottoscrizione del richiedente su istanza cartacea -
604	ROSANO	DOMENICO ROCCO	128019	Istanza cartacea pervenuta oltre i termini-
605	ROSATO	GIANPAOLO	91205	Assenza allegati richiesti
606	ROSELLI	MARIA ILARIA	127275	Imposta di bollo assente-Assenza certificato ISEE-
607	ROSSI	COSIMA ILARIA	86183	Imposta di bollo assente-Assenza certificato ISEE-Assenza autocert. stato occupazionale -
608	ROTONDO	FEDERICA	126966	Assenza del certificato ISEE - Assenza elementi per verificare lo stato occupazionale (documentazione richiesta mancante)
609	ROTONDO	SERGIO	100184	Assenza elementi per verificare lo stato occupazionale (documentazione richiesta mancante) - Sussistenza rapporto di lavoro dipendente con organismo di diritto pubblico
610	ROTONDO	SIMONE	128283	Assenza del certificato ISEE - Assenza elementi per verificare lo stato occupazionale (documentazione richiesta mancante)
611	RUBINO	LAURA	114649	Imposta di bollo assente-Assenza certificato ISEE-Assenza autocert. stato occupazionale -Assenza ulteriore documentazione stato occupazionale-

N° ordine	COGNOME	NOME	ID DOMANDA	MOTIVAZIONE
612	RUBINO	ANTONELLA	85521	Sussistenza rapporto di lavoro dipendente con organismo di diritto pubblico-
613	RUBOLINO	GABRIELLA	99911	Assenza sottoscrizione del richiedente su istanza cartacea -Assenza ulteriore documentazione stato occupazionale-
614	RUGGIERI	ANTONIO	-----	Domanda non presente a sistema
615	RUGGIERO	MICHELA	99173	Assenza elementi per verificare lo stato occupazionale (documentazione richiesta mancante)
616	RUGGIERO	SAVERIO	114408	Domanda cartacea non pervenuta
617	RUSSO	SERENA	111464	Assenza del certificato ISEE - Assenza elementi per verificare lo stato occupazionale (documentazione richiesta mancante)
618	RUSSO	ANTONIO	93606	Assenza, non regolarità o non conformità con annualità di reddito richiesta del certificato ISEE
619	RUSSO	VANESSA	128157	Assenza, non regolarità o non conformità con annualità di reddito richiesta del certificato ISEE
620	RUSSO	LUIGI DONATO	123377	Assenza, non regolarità o non conformità con annualità di reddito richiesta del certificato ISEE
621	RUSSO	PAMELA	98014	Assenza sottoscrizione del richiedente su istanza cartacea -
622	SACCENTE	ROSALINDA	90238	Assenza, non regolarità o non conformità con annualità di reddito richiesta del certificato ISEE
623	SACINO	ERASMO	118915	Imposta di bollo assente-Assenza sottoscrizione del richiedente su istanza cartacea -
624	SALAMANNA	STEFANO	116065	Assenza, non regolarità o non conformità con annualità di reddito richiesta del certificato ISEE
625	SALCUNI	MARA	116621	Domanda cartacea non pervenuta
626	SALEMME	ROSA	111656	Assenza, non regolarità o non conformità con annualità di reddito richiesta del certificato ISEE
627	SAMBATI	MATTIA	128422	Assenza del certificato ISEE - Assenza elementi per verificare lo stato occupazionale (documentazione richiesta mancante)

Allegato 3

N° ordine	COGNOME	NOME	ID DOMANDA	MOTIVAZIONE
628	SANASI	MARIA GRAZIA	126721	Domanda cartacea non pervenuta
629	SANASI	RAFFAELE	126293	Domanda cartacea non pervenuta
630	SANGUEDOLCE	PAOLO	88756	Domanda cartacea non pervenuta
631	SANTAMARIA	PALMA	124482	Istanza cartacea pervenuta oltre i termini-
632	SANTAMARIA	FRANCESCO	129049	Istanza cartacea pervenuta oltre i termini-
633	SANTIGLIANO	MARIANNA	101618	Domanda cartacea non pervenuta
634	SANTOVITO	MICHELE	100152	Domanda cartacea non pervenuta
635	SARCINA	RUGGIERO	108521	Domanda cartacea non pervenuta
636	SASSO	MAURO	120315	Assenza, non regolarità o non conformità con annualità di reddito richiesta del certificato ISEE
637	SASSO	SIMONA	119145	Sussistenza rapporto di lavoro dipendente con organismo di diritto pubblico-
				Imposta di bollo assente-Assenza certificato ISEE-Assenza autocert. stato occupazionale -Assenza ulteriore documentazione stato occupazionale-
638	SBLANO	ANNA	121767	Domanda cartacea non pervenuta
639	SCARAMUZZI	VIVIANA	99678	Domanda cartacea non pervenuta
640	SCARANO	CINZIA	-----	Domanda non presente a sistema
641	SCARCELLI	FABIO	127741	Assenza, non regolarità o non conformità con annualità di reddito richiesta del certificato ISEE
642	SCARINGI	GAETANA	83676	Assenza certificato ISEE-Assenza ulteriore documentazione stato occupazionale-
643	SCAROLA	ANTONIO	104066	Assenza del certificato ISEE - Assenza elementi per verificare lo stato occupazionale (documentazione richiesta mancante)
644	SCATIGNO	FRANCESCO	128855	Domanda cartacea non pervenuta
645	SCHIAVONE	TERESA	117857	Imposta di bollo assente-Assenza autocert. stato occupazionale - Assenza ulteriore documentazione stato occupazionale-
646	SCHINO	ROBERTA	124239	Istanza cartacea pervenuta oltre i termini-
647	SCHIRONE	MAURIZIO	119021	Sussistenza rapporto di lavoro dipendente con organismo di diritto pubblico-

N° ordine	COGNOME	NOME	ID DOMANDA	MOTIVAZIONE
648	SCIACCA	GIUSEPPINA	94478	Assenza elementi per verificare lo stato occupazionale (documentazione richiesta mancante)
649	SCIANCELEPORE	ELSA	93369	Assenza, non regolarità o non conformità con annualità di reddito richiesta del certificato ISEE
650	SCIARRILLO	GIOVANNI	127634	Assenza, non regolarità o non conformità con annualità di reddito richiesta del certificato ISEE
651	SCISCIO	FRANCESCO	128408	Sussistenza rapporto di lavoro dipendente con organismo di diritto pubblico-
652	SCOPECE	FRANCESCO	113295	Domanda cartacea non pervenuta
653	SCORRANO	GIUSEPPE	127960	Domanda cartacea non pervenuta
654	SEBASTIANO	FRANCESCO	102252	Assenza del certificato ISEE - Assenza elementi per verificare lo stato occupazionale (documentazione richiesta mancante)
655	SEDERINO	MARIA GRAZIA	125971	Assenza, non regolarità o non conformità con annualità di reddito richiesta del certificato ISEE
656	SEMERARO	MARIAROSA	128827	Imposta di bollo assente-Assenza certificato ISEE-
657	SERMON	BARTOLOMEO	107678	Domanda cartacea non pervenuta
658	SGARRA	RICCARDO	103590	Assenza del certificato ISEE - Assenza elementi per verificare lo stato occupazionale (documentazione richiesta mancante)
659	SGOBBA	LISANGELA	101617	Assenza, non regolarità o non conformità con annualità di reddito richiesta del certificato ISEE
660	SIBILANO	ANGELA	108956	Assenza del certificato ISEE - Assenza elementi per verificare lo stato occupazionale (documentazione richiesta mancante)
661	SICURO	SALVATORE	-----	Domanda non presente a sistema
662	SIENA	GIUSEPPE	127219	Domanda cartacea non pervenuta
663	SIFARELLI	VITO NICOLA	121404	Assenza, non regolarità o non conformità con annualità di reddito richiesta del certificato ISEE
664	SILVESTRO	GLORIA	127928	Assenza elementi per verificare lo stato occupazionale (documentazione richiesta mancante)
665	SIMIAN	ANA MARIA	85244	Domanda cartacea non pervenuta

Allegato 3

N° ordine	COGNOME	NOME	ID DOMANDA	MOTIVAZIONE
666	SIMONE	GIUSEPPE	127506	Assenza certificato ISEE-Assenza ulteriore documentazione stato occupazionale-
667	SIMONETTI	CAROLINA	125016	Domanda cartacea non pervenuta
668	SINIGAGLIA	PIERPAOLO	95826	Imposta di bollo assente-Sussistenza rapporto di lavoro dipendente con organismo di diritto pubblico-
669	SOARDI	MARIA	104843	Assenza, non regolarità o non conformità con annualità di reddito richiesta del certificato ISEE
670	SOLDO	DANIELA	128316	Assenza certificato ISEE-Assenza ulteriore documentazione stato occupazionale-
671	SORACE	LUCIA	97773	Assenza, non regolarità o non conformità con annualità di reddito richiesta del certificato ISEE
672	SPAGNOLO	CLOTILDE	115676	Domanda cartacea non pervenuta
673	SPENNATI	JOLE	81852	Domanda cartacea non pervenuta
674	SPINAZZOLA	MARIANGELA	128504	Assenza, non regolarità o non conformità con annualità di reddito richiesta del certificato ISEE
675	STAMPACCHIA	ROSA	91093	Assenza elementi per verificare lo stato occupazionale (documentazione richiesta mancante)
676	STANGARONE	GIOVANNI	100188	Assenza, non regolarità o non conformità con annualità di reddito richiesta del certificato ISEE
677	STANO	ROSANGELA	100580	Domanda cartacea non pervenuta
678	STASI	CATERINA	119376	Assenza del certificato ISEE - Assenza elementi per verificare lo stato occupazionale (documentazione richiesta mancante)
679	STEA	VINCENZO	91403	Domanda cartacea non pervenuta
680	STEFANELLI	GAETANA	125336	Domanda cartacea non pervenuta
681	STEFANUTTI	FLORIANA	114034	Assenza, non regolarità o non conformità con annualità di reddito richiesta del certificato ISEE
682	STERI	ORNELLA	113071	Assenza sottoscrizione del richiedente su istanza cartacea -Assenza autocert. stato occupazionale -
683	STERLICCHIO	ANTONIA	127621	Domanda cartacea non pervenuta
684	STUMMO	CLAUDIO	106004	Assenza, non regolarità o non conformità con annualità di reddito richiesta del certificato ISEE

N° ordine	COGNOME	NOME	ID DOMANDA	MOTIVAZIONE
685	SUMIMO	MARIA DOMENICA	92376	Istanza cartacea pervenuta oltre i termini-
686	SURGO	LINA	128254	Domanda cartacea non pervenuta
687	TAGLIENTE	IRENE	91131	Domanda cartacea non pervenuta
688	TALIA	ANDREA	112859	Domanda cartacea non pervenuta
689	TAMBORRINI	FRANCESCA	124505	Assenza, non regolarità o non conformità con annualità di reddito richiesta del certificato ISEE
690	TAMMA	FRANCESCO	114961	Sussistenza rapporto di lavoro dipendente con organismo di diritto pubblico
691	TANCREDI	LUCILLA	117497	Domanda cartacea non pervenuta
692	TANCREDI	ANGELO	126890	Domanda cartacea non pervenuta
693	TANGARO	PATRIZIA	96307	Assenza, non regolarità o non conformità con annualità di reddito richiesta del certificato ISEE
694	TANZARELLA	ADRIANA	80615	Imposta di bollo assente-Assenza certificato ISEE-Assenza autocert.
695	TANZARELLA	MARIA	111663	Domanda cartacea non pervenuta stato occupazionale -
696	TARASCA	ESTER	107518	Assenza certificato ISEE-Assenza ulteriore documentazione stato occupazionale-
697	TATULLO	ETTORE	96560	Domanda cartacea non pervenuta
698	TEDESCO	GIULIA	123673	Assenza ulteriore documentazione stato occupazionale-
699	TEDESCO	ALESSANDRA	96222	Assenza sottoscrizione del richiedente su istanza cartacea -
700	TENORE	MARIO	98052	Assenza del certificato ISEE - Assenza elementi per verificare lo stato occupazionale (documentazione richiesta mancante)
701	TESTINI	GIUSEPPE	122812	Domanda cartacea non pervenuta
702	TOILO	GIUSEPPE	126984	Assenza sottoscrizione del richiedente su istanza cartacea -
703	TOPPUTI	ELENA ERNESTA VALENTINA	100073	Assenza elementi per verificare lo stato occupazionale (documentazione richiesta mancante)

Allegato 3

N° ordine	COGNOME	NOME	ID DOMANDA	MOTIVAZIONE
704	TOSCANO	STEFANO	121978	Imposta di bollo assente-Assenza certificato ISEE-Assenza autocert. stato occupazionale -Assenza ulteriore documentazione stato occupazionale-
705	TOTA	ANNA ROSA	-----	Domanda non presente a sistema
706	TOTO	CATERINA	121430	Assenza ulteriore documentazione stato occupazionale-
707	TRAGNI	MARIO	125757	Assenza sottoscrizione del richiedente su istanza cartacea -
708	TRALLO	DAVIDE	97203	Domanda cartacea non pervenuta
709	TRICARICO	MICHELA	116234	Assenza elementi per verificare lo stato occupazionale (documentazione richiesta mancante)
710	TRISCIUZZI	NICOLA	126706	Assenza, non regolarità o non conformità con annualità di reddito richiesta del certificato ISEE
711	TROIANO	MATTEO	103433	Domanda cartacea non pervenuta
712	TROTTA	ITALO DAMIANO ANTONIO	107562	Assenza, non regolarità o non conformità con annualità di reddito richiesta del certificato ISEE
713	TUCCI	MARIA ANTONIETTA	112864	Assenza sottoscrizione del richiedente su istanza cartacea -
714	TURCO	MARIALUCIA	114894	Assenza del certificato ISEE - Assenza elementi per verificare lo stato occupazionale (documentazione richiesta mancante)
715	TURNONE	ANNARITA	116257	Sussistenza rapporto di lavoro dipendente con organismo di diritto pubblico-
716	TURSELLINO	DANIELA	113543	Assenza, non regolarità o non conformità con annualità di reddito richiesta del certificato ISEE
717	UGGENTI	MARIANGELA	107419	Assenza, non regolarità o non conformità con annualità di reddito richiesta del certificato ISEE
718	URGESE	SARA	102298	Istanza cartacea pervenuta oltre i termini-
719	URSO	CLAIDE NAZARIO	113191	Assenza, non regolarità o non conformità con annualità di reddito richiesta del certificato ISEE
720	UZZI	MARIO	119256	Assenza, non regolarità o non conformità con annualità di reddito richiesta del certificato ISEE

N° ordine	COGNOME	NOME	ID DOMANDA	MOTIVAZIONE
721	VALENTE	LEONARDO	105884	Assenza, non regolarità o non conformità con annualità di reddito richiesta del certificato ISEE
722	VALENTE	NICOLA	125564	Assenza, non regolarità o non conformità con annualità di reddito richiesta del certificato ISEE
723	VALENTINI	ANGELA	98552	Assenza elementi per verificare lo stato occupazionale (documentazione richiesta mancante)
724	VALENZANO	BARBARA	119929	Sussistenza rapporto di lavoro dipendente con organismo di diritto pubblico-
725	VANTAGGIATO	BRUNO	113317	Imposta di bollo assente-Assenza certificato ISEE-Assenza ulteriore documentazione stato occupazionale-
726	VASCO	PIETRO	86963	Assenza del certificato ISEE - Assenza elementi per verificare lo stato occupazionale (documentazione richiesta mancante)
727	VENERE	TOMMASO	109638	Assenza elementi per verificare lo stato occupazionale (documentazione richiesta mancante)
728	VENUTI	ADRIANA	82981	Domanda cartacea non pervenuta
729	VILARDI	GAETANO	122851	Imposta di bollo assente-Assenza certificato ISEE-Assenza autocert. stato occupazionale -Assenza ulteriore documentazione stato occupazionale-
730	VILEI	MILENA	121216	Assenza del certificato ISEE - Assenza elementi per verificare lo stato occupazionale (documentazione richiesta mancante)
731	VINCI	TATIANA	118086	Domanda cartacea non pervenuta
732	VINO	FILOMENA	122950	Assenza, non regolarità o non conformità con annualità di reddito richiesta del certificato ISEE
733	VITALE	ELSA	108293	Domanda cartacea non pervenuta
734	VITTI	CHIARA MARIA	112032	Domanda cartacea non pervenuta
735	VOCALE	LILIANA	84424	Assenza ulteriore documentazione stato occupazionale-Sussistenza rapporto di lavoro dipendente con organismo di diritto pubblico-
736	ZANNA	MICHELE	106787	Istanza cartacea pervenuta oltre i termini-

Allegato 3

N° ordine	COGNOME	NOME	ID DOMANDA	MOTIVAZIONE
737	ZAPPATORE	ALESSANDRA	114460	Domanda cartacea non pervenuta
738	ZINGARELLI	FELICE	117712	Domanda cartacea non pervenuta
739	ZINZI	BRUNELLA	127352	Assenza sottoscrizione del richiedente su istanza cartacea -
740	ZITO	SAVERIO	90732	Domanda cartacea non pervenuta
741	ZITO	VITO EUGENIO	126927	Domanda cartacea non pervenuta
742	ZITOLI	VALENTINA	119008	Assenza, non regolarità o non conformità con annualità di reddito richiesta del certificato ISEE
743	ZIZZI	DOMENICO	128916	Domanda cartacea non pervenuta
744	ZORRETTI	ALDO	124910	Domanda cartacea non pervenuta
745	ZUFFIANO'	MARIA LUCIA	113310	Assenza, non regolarità o non conformità con annualità di reddito richiesta del certificato ISEE

DETERMINAZIONE DEL DIRIGENTE SERVIZIO FORMAZIONE PROFESSIONALE 11 ottobre 2011, n. 1786

P.O. PUGLIA - F.S.E. 2007/2013 - Ob. 1 Convergenza approvato con Decisione C(2007)5767 del 21/11/2007 (2007IT051PO005) Asse IV - Capitale Umano - Avviso n. 5/2011 - “Diritti a scuola”: adozione avviso e impegno di spesa.

Il giorno **11/10/2011**, in Bari, nella sede del Servizio Formazione Professionale

LA DIRIGENTE DELLA STRUTTURA

Visti gli articoli 4 e 5 della L.R. n. 7/1997;

Vista la Deliberazione G.R. n. 3261 del 28/07/1998;

Visti gli articoli 4 e 16 del D. Lgs. n. 165/2001;

Visto l'art. 32 della legge 18 giugno 2009, n. 69, che prevede l'obbligo di sostituire la pubblicazione tradizionale all'Albo ufficiale con la pubblicazione di documenti digitali sui siti informatici;

Visto l'art. 18 del D. Lgs n. 196/2003 “*Codice in materia di protezione dei dati personali*” in merito ai Principi applicabili ai trattamenti effettuati dai soggetti pubblici;

Ritenuto di dover provvedere in merito, con l'adozione della presente decisione finale, in quanto trattasi di materia ricadente in quella di cui all'art. 5, comma 1, della richiamata L.R. n. 7/1997;

Sulla base dell'istruttoria espletata dal funzionario istruttore, responsabile del procedimento amministrativo, emerge quanto segue:

Con Decisione C(2007)5767 del 21/11/2007 (2007IT051PO005) la Commissione Europea ha approvato il **P.O. PUGLIA per il Fondo Sociale Europeo 2007/2013 - Obiettivo 1 Convergenza**.

Il P.O. Puglia FSE 2007-2013 esprime tra gli obiettivi strategici quello di prevedere interventi efficaci verso il recupero delle competenze di base e trasversali anche con azioni sul contesto di riferi-

mento, tali da aumentare l'attrattività del sistema scolastico e di contrastare la dispersione scolastica.

Il sapere e l'innalzamento dei livelli di istruzione di tutti i ragazzi e le ragazze della Regione Puglia sono un obiettivo fondamentale sia per lo sviluppo personale di ognuno di loro, che come volano per la crescita economica e sociale della Regione.

Occorre fornire gli strumenti culturali e le competenze che possano consentire loro di gestire la complessità dei contesti nazionali, europei e mondiali.

I risultati della recente indagine OCSE-PISA sul “*Livello di competenza dei quindicenni italiani*”, evidenziano che in Puglia persiste tuttora un numero elevato risulta con un'alta percentuale di allievi con scarse conoscenze di base, oltre che per la capacità di trasformare in competenze le conoscenze acquisite, mediante l'applicazione di queste ultime per la soluzione di problemi della vita reale.

La scuola deve affermare tra le sue finalità più importanti l'educazione alla cittadinanza democratica e mirare alla costruzione di identità personali e collettive, alla promozione dei diritti dell'uomo, in una dimensione europea: essere cittadini “attivi” e “responsabili”, in altre parole contribuire allo sviluppo del benessere della società in cui si vive, diventando capaci di esigere i propri diritti, ma anche contribuire in modo consapevole alle risoluzioni dei problemi.

Tanto premesso, così come è avvenuto per l'anno scolastico 2011/2012, in data **31/08/2011** è stato stipulato uno specifico **Accordo tra il Ministero dell'Istruzione, dell'Università e della Ricerca e la Regione Puglia** per “*La realizzazione di interventi finalizzati al miglioramento dei livelli di apprendimento della popolazione scolastica pugliese, da realizzarsi attraverso azioni di recupero e/o di rafforzamento delle conoscenze per l'anno scolastico 2010-2011*”.

Con **D.G.R. n. 2157 del 23/09/2011**, pubblicata sul BURP n. **157 del 10/10/2011** si è provveduto alla ratifica di tale Accordo.

Tanto premesso, con il presente provvedimento si intende approvare l'**Avviso n. 5/2011 - “DIRITTI A SCUOLA”**, con il finanziamento del P.O. Puglia FSE 2007-2013, Asse IV “*Capitale Umano*”, il cui obiettivo è il miglioramento della

qualità del sistema d'istruzione attraverso una più efficace e coerente corrispondenza fra le risorse a disposizione ed i bisogni espressi dalle singole scuole, attraverso l'implementazione di soluzioni pedagogiche innovative e una maggiore integrazione fra tutti gli insegnanti che intervengono nel processo educativo.

L'Avviso n. 5/2011 - "**DIRITTI A SCUOLA**" prevede interventi relativi a:

Asse	IV - Capitale Umano
Obiettivo specifico P.O. Puglia FSE 2007-2013	Aumentare l'accesso all'istruzione e alla formazione iniziale, professionale ed universitaria, migliorandone la qualità
Obiettivo operativo P.O. Puglia FSE 2007-2013	Prevenire la dispersione scolastica con interventi di recupero delle competenze ed erogazione di incentivi e servizi di sostegno
Categoria di spesa	73
Tipologie di azione	Azione integrata di contrasto alla dispersione scolastica, che associ a percorsi di recupero delle competenze di base, trasversali, anche azioni di contesto di riferimento, tali da aumentare l'attrattività del sistema scolastico

L'obiettivo di "**DIRITTI A SCUOLA**" è, pertanto, quello di finanziare progetti volti a sostenere l'innalzamento dei livelli di istruzione dei giovani maggiormente in difficoltà e favorirne il successo scolastico attivando azioni, complementari agli interventi scolastici, volte a promuovere lo sviluppo delle competenze di base e trasversali, in particolare nell'area della lettura/comprendimento, della matematica e delle scienze, e contemporaneamente a prevenire e contrastare l'abbandono scolastico,

agevolando l'integrazione scolastica degli alunni in difficoltà, per favorire la maturazione di scelte consapevoli.

A tal fine, con l'avviso si intende finanziare interventi strettamente coerenti al raggiungimento dell'Obiettivo 1 "*elevare le competenze degli studenti e la capacità di apprendimento della popolazione*", attraverso azioni delineate nel "*Piano di azione per il raggiungimento degli obiettivi di servizio 2007-2013 della Regione Puglia*" approvato con D.G.R. n. 464 del 24/03/2009.

I progetti dovranno essere complementari agli interventi scolastici e potenziare i processi di apprendimento e sviluppo delle competenze **degli studenti delle scuole primarie e secondarie di primo grado e del primo biennio della scuola secondaria di secondo grado** con maggiori difficoltà.

In particolare, gli interventi previsti dovranno avere carattere di sperimentazione e di innovazione e saranno finalizzati alla implementazione ed al potenziamento di azioni collegate a moduli specifici, diretti a sviluppare l'orientamento ed il sostegno all'apprendimento degli studenti per la promozione ed il raggiungimento degli obiettivi di servizio attraverso metodologie innovative.

L'Avviso n. 5/2011 - "**DIRITTI A SCUOLA**", nel quale viene descritta l'intera operazione, è allegato al presente atto, sub lettera "A", quale parte integrante e sostanziale.

Il finanziamento complessivamente disponibile per gli interventi di cui al presente avviso pubblico è pari a **euro 30.000.000,00**.

Si dà atto che il presente provvedimento, con i relativi allegati, sarà pubblicato sul BURP a cura del Servizio Formazione Professionale.

VERIFICA AI SENSI DEL D.Lgs. n. 196/2003

Garanzie alla riservatezza

La pubblicazione dell'atto all'albo, salve le garanzie previste dalla Legge n. 241/90 in tema di accesso ai documenti amministrativi, avviene nel rispetto della tutela alla riservatezza dei cittadini, secondo quanto disposto dal D.lgs n. 196/03 in materia di protezione dei dati personali, nonché dal vigente Regolamento regionale n. 5/2006 per il trattamento dei dati sensibili e giudiziari.

Adempimenti contabili di cui alla L.R. n. 28/01 e s.m.i.

- **Documento di programmazione:** P.O. Puglia FSE 2007/2013;
- **U.P.B. 2.4.2.** impegna sul bilancio regionale vincolato, esercizio 2011;
- **Capitoli di entrata:** 2052800 e 2053000;
- **Viene impegnato** il complessivo importo di **euro 30.000.000,00** a valere sulle disponibilità finanziarie dell'Asse IV - "*Capitale Umano*" del **P.O. PUGLIA FSE 2007/2013**, giusta D.G.R. n. **2157 del 23/09/2011**, con imputazione sui capitoli così come segue:
 - cap. 1154500 / R.S. 2010 - euro 25.618.997,08 (quota FSE e Stato, pari al 90%)
 - cap. 1154500 / Competenza 2011 - euro 1.381.002,92 (quota FSE e Stato, pari al 90%)
 - cap. 1154510 / Competenza 2011 - euro 3.000.000,00 (quota Regione, pari al 10%)
- Esiste disponibilità finanziaria sui capitoli di spesa innanzi indicati;
- Si attesta la compatibilità della predetta programmazione con i vincoli di finanza pubblica cui è assoggettata la Regione Puglia.

VISTO di attestazione
disponibilità finanziaria
Dott.ssa A. Vincenti

La Dirigente del Servizio
Dott.ssa A. Lobosco

Ritenuto di dover provvedere in merito:

DETERMINA

Per quanto in premessa citato e che qui s'intende integralmente riportato:

- di approvare, per le motivazioni esposte in narrativa che qui si intendono integralmente riportate, l'**Avviso n. 5/2011 - "DIRITTI A SCUOLA"**, per la presentazione di attività cofinanziate dal FSE, dallo Stato e dalla Regione Puglia nell'ambito del **P.O. PUGLIA per il Fondo Sociale Europeo 2007/2013 - Obiettivo 1 Convergenza**, approvato con Decisione C(2007)5767 del 21/11/2007 (2007IT051PO005), allegato al presente atto, sub lettera "A", quale parte integrante e sostanziale, composto da n. 31 pagine;
- di dare atto che gli interventi finanziabili nell'ambito del suddetto avviso sono relativi a:
 - **Asse: IV - Capitale Umano**

- **Obiettivo specifico P.O. Puglia FSE 2007/2013:** Aumentare l'accesso all'istruzione e alla formazione iniziale, professionale ed universitaria, migliorandone la qualità
- **Obiettivo operativo P.O. Puglia FSE 2007/2013:** Prevenire la dispersione scolastica con interventi di recupero delle competenze ed erogazione di incentivi e servizi di sostegno
- **Categoria di spesa:** 73
- **Tipologie di azione:** Azione integrata di contrasto alla dispersione scolastica, che associ a percorsi di recupero delle competenze di base, trasversali, anche azioni di contesto di riferimento, tali da aumentare l'attrattività del sistema scolastico;
- di impegnare sul bilancio regionale 2011 la complessiva somma di **euro 30.000.000,00**, nelle modalità e nei termini descritti nella sezione contabile;
- di disporre la pubblicazione sul Bollettino Ufficiale della Regione Puglia del presente provvedimento, con i relativi allegati, a cura del Servizio Formazione Professionale, ai sensi dell' art.6, della L.R. n.13/94.

Il presente provvedimento, composto da n. 6 pagine, e da un **Allegato "A"** composto di n. 31 pagine per complessive n. 37 pagine, **è adottato in originale:**

- diventa esecutivo con l'apposizione del visto di regolarità contabile della ragioneria che ne attesta la copertura finanziaria;
- sarà disponibile sul portale del Servizio Formazione Professionale
<http://formazione.regione.puglia.it>;
- sarà reso pubblico, ai sensi del 3° comma art. 16, del D.P.G.R. n. 161 del 22/02/2008, mediante affissione all'Albo del Servizio Formazione Professionale, ove resterà affisso per n. 10 giorni consecutivi;
- sarà trasmesso in copia conforme all'originale al Segretariato Generale della Giunta Regionale, ai sensi dell'art. 6, comma quinto, della L.R. n. 7/97 ed in copia all'Assessore alla Formazione Professionale.

L'Autorità di Gestione
del P.O. Puglia F.S.E. 2007/2013
Dott.ssa Giulia Campaniello

La Dirigente del Servizio
Formazione Professionale
Dott.ssa Anna Lobosco

A



AVVISO PUBBLICO

n. 5/2011

P.O. PUGLIA 2007 – 2013

Fondo Sociale Europeo

2007IT051PO005

approvato con Decisione C(2007)5767 del 21/11/2007

ASSE IV – CAPITALE UMANO

PROGETTO

“DIRITTI A SCUOLA”

**INTERVENTI PER QUALIFICARE IL SISTEMA SCOLASTICO E PREVENIRE
LA DISPERSIONE, FAVORENDO IL SUCCESSO SCOLASTICO**

Indice

A) Riferimenti legislativi e normativi.....
B) Obiettivi generali e finalità dell'avviso.....
C) Azioni finanziabili
D) Soggetti ammessi alla presentazione dei progetti
E) Destinatari.....
F) Risorse disponibili e vincoli finanziari
G) Modalità e termini per la presentazione delle istanze.....
H) Procedure e criteri di valutazione.....
I) Tempi ed esiti delle istruttorie
J) Obblighi del soggetto attuatore.....
K) Modalità di erogazione del contributo.....
L) Spese ammissibili e norme di ammissibilità della spesa.....
M) Indicazione del foro competente.....
N) Indicazione del responsabile del procedimento ai sensi della Legge n. 241/1990 e s.m.i.
O) Tutela della privacy
P) Informazioni e pubblicità
Allegato 1.....
Allegato 2.....
Allegato 3.....
Allegato 4.....

A) Riferimenti legislativi e normativi

I riferimenti legislativi e normativi sono:

- Regolamento (CE) n. 1081/2006 del Parlamento Europeo e del Consiglio, relativo al Fondo sociale europeo e recante abrogazione del Regolamento (CE) n. 1784/1999;
- Regolamento (CE) n. 1083/2006 del Consiglio, recante disposizioni generali sul Fondo europeo di sviluppo regionale, sul Fondo sociale europeo e sul Fondo di coesione e che abroga il Regolamento (CE) n. 1260/1999;
- Regolamento (CE) n. 1828/2006 della Commissione, che stabilisce modalità di applicazione del Regolamento (CE) n. 1083/2006 del Consiglio recante disposizioni generali sul Fondo Europeo di Sviluppo Regionale, sul Fondo Sociale Europeo e sul Fondo di Coesione e del Regolamento (CE) n. 1080/2006 del Parlamento europeo e del Consiglio relativo al Fondo Europeo di Sviluppo Regionale;
- Decisione Comunitaria di approvazione del Quadro Strategico Nazionale n. C(2007) 3329 del 13/07/2007;
- Deliberazione del C.I.P.E. n. 36 del 15/06/2007 (pubblicata sulla GU n. 241 del 16-10-2007) concernente *"Definizione dei criteri di cofinanziamento nazionale degli interventi socio strutturali comunitari per il periodo di programmazione 2007/2013"*;
- P.O. PUGLIA per il Fondo Sociale Europeo 2007/2013 – Obiettivo 1 Convergenza, approvato dalla Commissione Europea con Decisione n. C(2007)5767 del 21.11.2007 (2007IT051PO005);
- D.P.R. del 28/12/2000, n. 445, che definisce le disposizioni legislative e regolamentari in materia di documentazione amministrativa;
- D.P.R. del 03/10/2008, n. 196: *"Regolamento di esecuzione del Regolamento (CE) n. 1083/2006 recante disposizioni generali sul fondo europeo di sviluppo regionale, sul fondo sociale europeo e sul fondo di coesione"*, pubblicato in G.U. n. 294 del 17.12.2008;
- D. Lgs. n. 163/2006: *"Codice dei contratti pubblici relativi a lavori, servizi e forniture in attuazione delle Direttive 2004/17/CE e 2004/18/CE"*, e s.m.i.;
- Accordo tra il Ministero dell'Istruzione, dell'Università e della Ricerca e Regione Puglia per *"la realizzazione di interventi finalizzati al miglioramento dei livelli di apprendimento della popolazione scolastica pugliese, da realizzarsi attraverso*

azioni di recupero e/o di rafforzamento delle conoscenze per l'anno scolastico 2009-2010", sottoscritto a Roma il 17 settembre 2009 dal Ministro on. Mariastella Gelmini e il Presidente della Regione Puglia on. Nichi Vendola;

- D.G.R. n. 1735 del 23/09/2009, di ratifica dell'Accordo;
- Accordo tra il Ministero dell'Istruzione, dell'Università e della Ricerca e Regione Puglia per *"la realizzazione di interventi finalizzati al miglioramento dei livelli di apprendimento della popolazione scolastica pugliese, da realizzarsi attraverso azioni di recupero e/o di rafforzamento delle conoscenze e delle competenze per l'anno scolastico 2010-2011"*, sottoscritto a Roma il 31 agosto 2011 dal Ministro on. Mariastella Gelmini e il Presidente della Regione Puglia on. Nichi Vendola;
- D.G.R. n. 2157 del 23/09/2011, di ratifica dell'Accordo;
- Accordo tra il Ministero dell'Istruzione, dell'Università e della Ricerca e Regione Puglia per *"la realizzazione di interventi finalizzati al miglioramento dei livelli di apprendimento della popolazione scolastica pugliese, da realizzarsi attraverso azioni di recupero e/o di rafforzamento delle conoscenze per l'anno scolastico 2011-2012"*, sottoscritto a Roma il 31 agosto 2011 dal Ministro on. Mariastella Gelmini e il Presidente della Regione Puglia on. Nichi Vendola;
- D.G.R. n. 2157 del 23/09/2011, di ratifica dell'Accordo;
- Legge Regione Puglia 07/08/2002, n. 15, recante *"Riordino della formazione professionale"* e s.m.i.;
- Legge Regionale del 02/11/2006, n. 32, *"Misure urgenti in materia di formazione professionale"*;
- D.G.R. n. 464 del 24/03/2009 *"Piano di azione per il raggiungimento degli obiettivi di servizio 2007-2013 della Regione Puglia"*;
- Vademecum delle spese ammissibili al P.O. FSE 2007/2013, approvato dal Coordinamento Tecnico della Commissione XI della Conferenza Stato Regioni;
- Circolare Ministeriale n. 2 del 02/02/2009 del Ministero del Lavoro, pubblicata sulla Gazzetta Ufficiale n. 117 del 22/05/2009;
- Circolare Regionale n. 1/2007 e successiva integrazione;
- Determinazione Dirigenziale n. 6 del 15/01/2009, pubblicata sul BURP n. 13 del 22/01/2009, in tema di informazione e pubblicità.

Ogni modifica regolamentare e normativa che la Comunità Europea, lo Stato e la Regione Puglia adotteranno, successivamente alla pubblicazione del presente avviso, sarà da considerarsi immediatamente efficace.

B) Obiettivi generali e finalità dell'avviso

Il P.O. Puglia FSE 2007-2013 pone tra le priorità il miglioramento e la valorizzazione del sistema dell'istruzione. All'interno di una politica finalizzata a creare le condizioni per un apprendimento lungo tutto l'arco della vita, tra gli obiettivi strategici si pone quello di innalzare i livelli di apprendimento, assicurare l'equità di accesso, garantire il possesso delle competenze chiave attraverso interventi efficaci per il recupero delle competenze di base e trasversali anche con azioni sul contesto di riferimento, tali da aumentare l'attrattività del sistema scolastico e contrastare la dispersione scolastica.

Obiettivo fondamentale per lo sviluppo personale di tutti i ragazzi e le ragazze della Regione Puglia diventa l'innalzamento dei livelli di istruzione inteso come volano per la crescita economica e sociale della Regione.

L'esperienza dei progetti "Diritti a scuola" realizzata negli scorsi anni scolastici va considerata nell'ambito dei risultati OCSE-PISA e INVALSI, che hanno registrato un miglioramento significativo dei livelli di apprendimento, tra quelli registrati nell'a.s. 2008/09 e quelli acquisiti negli anni successivi.

Tale circostanza fa ritenere efficace l'azione fin qui realizzata, e necessaria la continuazione e il potenziamento della stessa, per il superamento del *gap* ancora rilevabile, rispetto alla qualità del sistema scolastico.

Il recupero e il rafforzamento delle competenze di base e trasversali degli studenti è utile anche per contrastare la dispersione scolastica.

Infatti, tra le ragioni della dispersione scolastica, sia come allontanamento dello studente dal sistema di istruzione e formazione sia come allungamento temporale del suo percorso scolastico, si possono individuare:

- aspetti strutturali, organizzativi e di funzionamento del corso di studi intrapreso;
- difficoltà dell'allievo ad adattarsi alla vita scolastica, anche legate al processo di apprendimento o all'interazione con compagni o insegnanti;
- difficoltà degli alunni con bisogni speciali e in condizione di svantaggio;
- difficoltà derivanti dal contesto socio-economico, culturale e familiare in cui l'allievo vive.

Tanto premesso, anche quest'anno, in data **31/08/2011** è stato stipulato uno specifico **Accordo tra il Ministero dell'Istruzione, dell'Università e della Ricerca e la Regione Puglia** per *"La realizzazione di interventi finalizzati al miglioramento dei livelli di apprendimento della popolazione scolastica pugliese, da realizzarsi*

attraverso azioni di recupero e/o di rafforzamento delle conoscenze e delle competenze per l'anno scolastico 2011-2012".

A tal fine, con il presente avviso, si intendono finanziare interventi strettamente coerenti al raggiungimento dell'Obiettivo I *"elevare le competenze degli studenti e la capacità di apprendimento della popolazione"*, attraverso azioni delineate nel *"Piano di azione per il raggiungimento degli obiettivi di servizio 2007-2013 della Regione Puglia"* approvato con D.G.R. n. 464 del 24/03/2009.

Il *"miglioramento e la valorizzazione del sistema di istruzione"* rappresenta una priorità strategica fondata sulla consapevolezza che l'istruzione costituisce un fattore essenziale di sviluppo economico e di coesione sociale.

Coerentemente con le strategie adottate a livello nazionale ed in un'ottica di integrazione e d'intesa, il Progetto *"Diritti a Scuola"*, caratterizzandosi come una modalità offerta alle scuole per affrontare problemi di ordine educativo e didattico più generale, si è posto come strumento efficace e significativo per sostenere le scuole in percorsi di riflessione ed autovalutazione, come si evince dai risultati dell'attività di monitoraggio e verifica delle attività per l'a.s. 2010/2011, realizzata dalla Cabina di Regia istituita con decreto del 25 febbraio 2011 dell'USR Puglia.

Con il presente bando, come per le precedenti edizioni del progetto, si mirerà a continuare a creare le condizioni per lo sviluppo e l'innovazione del servizio scolastico attraverso interventi che possano favorire l'apprendimento delle competenze chiave degli studenti, anche attraverso l'azione parallela di valutazione e monitoraggio degli esiti raggiunti dal progetto, promossa dal MIUR con misure e risorse a carico del PON Istruzione, come indicato nel Protocollo sottoscritto il 31/08/2011.

I progetti dovranno essere complementari agli interventi scolastici e potenziare i processi di apprendimento e sviluppo delle competenze **degli allievi** con maggiori difficoltà **delle scuole primarie e secondarie di primo grado e del primo biennio della scuola secondaria di secondo grado.**

In particolare, per la scuola primaria, i progetti dovranno essere riferiti all'ambito linguistico e scientifico, mentre per la scuola secondaria di primo grado alle discipline di italiano e matematica rientranti nelle classi di concorso A043 e A059 e per il biennio della secondaria di secondo grado dovranno essere riferiti alle stesse discipline rientranti, a seconda della tipologia di scuola, nelle classi di concorso A050, A051, A052, A047, A048, A049.

Gli interventi previsti dovranno avere carattere di sperimentazione e di innovazione e saranno finalizzati alla implementazione ed al potenziamento di azioni collegate a moduli specifici, diretti a sviluppare l'orientamento ed il sostegno all'apprendimento degli studenti per la promozione ed il raggiungimento degli obiettivi di servizio attraverso metodologie innovative.

Sulla base di quanto previsto dal suddetto Accordo del 31/08/2011 stipulato tra il M.I.U.R. e la Regione Puglia, in sede di reclutamento del personale necessario per la realizzazione delle attività progettuali **sarà impiegato prioritariamente** il personale docente inserito nelle graduatorie ad esaurimento previste dall'articolo 1, comma 605, lettera c), della legge 27 dicembre 2006, n. 296, e successive modificazioni, ed il personale ATA inserito nelle graduatorie permanenti di cui all'articolo 554 del testo unico delle disposizioni legislative vigenti in materia di istruzione, relative alle scuole di ogni ordine e grado, di cui al decreto legislativo 16 aprile 1994, n. 297, e nelle graduatorie provinciali ad esaurimento, già destinatario di contratto a tempo determinato, annuale o fino al termine delle attività didattiche nell'anno scolastico 2008-2009 e/o 2009-2010 e/o 2010-2011 (o che abbia conseguito nei medesimi anni scolastici, attraverso le graduatorie di istituto, una supplenza di almeno centottanta giorni) e che non abbia potuto stipulare per l'anno scolastico 2011-2012, per carenza di posti, contratto di supplenza della stessa tipologia di quello dell'anno precedente o, comunque, dell'ultimo anno lavorativo nel triennio precedente, né sia destinatario di un contratto a tempo indeterminato e non risulti collocato a riposo.

In subordine sarà reclutato altro personale seguendo l'ordine delle graduatorie di cui sopra.

L'individuazione del personale avverrà a cura degli Uffici di ambito territoriale dell'U.S.R. per la Puglia, sulla scorta delle seguenti graduatorie:

- graduatoria ad esaurimento provinciale scuola primaria;
- graduatoria ad esaurimento provinciale scuola secondaria I grado cl.043 (italiano, storia, educazione civica, geografia);
- graduatoria ad esaurimento provinciale scuola secondaria I grado cl.059 (scienze matematiche, chimiche, fisiche e naturali);
- graduatorie ad esaurimento provinciali di scuola secondaria di II grado cl. A047, A048, A049;
- graduatorie ad esaurimento provinciali di scuola secondaria di II grado cl. A050, A051 e A052;

- graduatoria permanente ed elenchi ad esaurimento dei collaboratori scolastici (o degli assistenti amministrativi come di seguito specificato).

Per le scuole ubicate nella provincia di Barletta-Andria-Trani si attingerà alle graduatorie provinciali di Bari e Foggia, a seconda che il Comune su cui insiste la scuola interessata al progetto apparteneva all'una o all'altra Provincia.

In caso di esaurimento delle categorie del personale come innanzi qualificato, il restante personale, in subordine, sarà reclutato seguendo l'ordine progressivo delle graduatorie provinciali sopra richiamate.

Esaurite le predette graduatorie ed elenchi si procederà con l'individuazione dei collaboratori scolastici e/o assistenti amministrativi, che nel corso degli a.s. 2008/2009 e/o 2009/2010 e/o 2010/2011 hanno stipulato contratti di durata annuale o fino al termine delle attività didattiche sulla base delle graduatorie di istituto di II e III fascia di cui al D.M. n. 59 del 26-06-2008 (personale ATA).

Le scuole secondarie di secondo grado dovranno indicare, nell'ambito di ciascun progetto e per ogni docente richiesto, la relativa classe di concorso di appartenenza.

Tutto il personale individuato costituirà una dotazione a disposizione di ciascuna istituzione scolastica coinvolta nei progetti. In tale ottica, il personale medesimo sarà impiegato in via **continuativa ed esclusiva** nella realizzazione delle iniziative progettuali per il rafforzamento delle discipline in precedenza indicate.

Una più efficiente ed efficace attività progettuale si realizza anche attraverso una solida struttura amministrativa di supporto. In tal senso andrà previsto l'utilizzo di personale collaborativo per i progetti di tipo A, e di personale amministrativo per le istituzioni scolastiche **destinatari di finanziamento per almeno 2 progetti, fino a concorrenza di una quota del budget complessivo, pari ad € 2.327.776,00**

C) Azioni finanziabili

Asse	IV – Capitale Umano
Obiettivo specifico P.O. Puglia FSE 2007-2013	Incrementare l'accesso all'istruzione e alla formazione iniziale, professionale ed universitaria, migliorandone la qualità
Obiettivo operativo P.O. Puglia FSE 2007-2013	Prevenire la dispersione scolastica con interventi di recupero delle competenze ed erogazione di incentivi e servizi di sostegno
Categoria di spesa	73
Tipologie di azione	Azione integrata di contrasto alla dispersione scolastica, che associ a percorsi di recupero delle

	competenze di base, trasversali, anche azioni di contesto di riferimento, tali da incrementare l'attrattività del sistema scolastico
--	--

Sono finanziabili progetti che sviluppano gli obiettivi riportati al paragrafo B) attraverso la sperimentazione di metodologie didattiche innovative.

Per sostenere adeguatamente l'innalzamento dei livelli d'istruzione, si dovranno promuovere specifiche attività didattiche che, avvalendosi di metodi innovativi, le rendano più attrattive e favoriscano il successo scolastico.

L'obiettivo di tali attività è quello di favorire lo sviluppo delle capacità cognitive, comunicative e relazionali, nonché delle competenze linguistiche e logico-matematiche (apprendere ad apprendere) dei giovani allievi e a migliorarne anche i processi di motivazione.

Le attività dovranno essere coerenti con i seguenti obiettivi:

- favorire il successo scolastico, prevenire e contrastare l'abbandono scolastico;
- migliorare l'autoconsapevolezza, la crescita di stima, la responsabilizzazione, la fiducia nell'uso delle proprie conoscenze e competenze
- migliorare i processi di motivazione ad apprendere.

I progetti dovranno agevolare un inserimento positivo degli studenti nell'ambiente scolastico, quale luogo di relazioni ed apprendimenti significativi anche attraverso il coinvolgimento delle famiglie.

Attività

I progetti delle scuole dovranno contenere un'analisi degli aspetti critici, la definizione degli obiettivi, i risultati attesi e le metodologie didattiche da utilizzare.

In particolare, dovranno essere individuati metodologie ed obiettivi per lo sviluppo delle **competenze nella lingua italiana e delle competenze matematiche e scientifiche.**

Per lo sviluppo delle competenze nella **lingua italiana** verrà posta attenzione alla capacità di:

- comprendere e utilizzare le principali strutture grammaticali;
- ampliare il lessico attraverso lo studio di contesti diversi;
- comprendere testi orali e scritti di uso quotidiano e riorganizzare le informazioni;
- comunicare correttamente nella lingua orale;
- produrre testi scritti a seconda degli scopi e dei destinatari;

- comprendere i testi a livello di struttura logico-concettuale;
- conoscere gli eventi storici e saperli collocare nello spazio e nel tempo;
- saper comprendere il rapporto causa-effetto di un evento.

Tra i possibili obiettivi potranno esserci:

- lo sviluppo delle competenze linguistiche, anche attraverso progetti di scrittura collettiva;
- la lettura come momento di scambio di esperienze ed emozioni e stimolo alla fantasia e alla creatività;
- la competenza tecnica della lettura analitica e la capacità di interpretare testi complessi;
- la lettura e la comprensione di testi di uso quotidiano.

Per lo sviluppo delle competenze **matematiche e scientifiche** verrà posta attenzione a:

- conoscere gli elementi specifici della matematica;
- padroneggiare il calcolo mentale e scritto e saper affrontare problemi in ogni contesto;
- saper osservare, descrivere e interpretare fatti e fenomeni, sia nell'esperienza quotidiana che in situazioni controllate di laboratorio;
- identificare e comprendere problemi, formulare ipotesi, soluzioni e loro verifica;
- rappresentare problemi e fenomeni, schematizzare situazioni problematiche;
- formulare ipotesi, verificare e applicare la metodologia sperimentale;
- imparare a farsi domande e a discutere per capire;
- conoscere e usare i diversi procedimenti logici e statistici.

Tra i possibili obiettivi potranno esserci:

- saper applicare la logica in ogni contesto e saperla utilizzare per ipotizzare e verificare soluzioni;
- saper ricorrere a strumenti diversi per operare nella realtà.

Organizzazione e durata degli interventi

I progetti dovranno essere inseriti nella programmazione annuale ed essere approvati preventivamente dal Collegio dei Docenti delle singole scuole.

Dovranno prevedere un Comitato tecnico composto dal dirigente scolastico o da un suo delegato e da docenti interni ed esterni del gruppo classe, con competenze specifiche per svolgere le seguenti attività:

- coordinamento e raccordo con i docenti interni ed esterni del medesimo gruppo-classe;

- promozione della partecipazione agli interventi ed incontri sia con i ragazzi che con le famiglie;
- monitoraggio sulle modalità di esecuzione del progetto;
- incontri interdisciplinari con i docenti interni ed esterni;
- raccordo con la Regione Puglia, l'U.S.R. e i soggetti tecnici individuati per la gestione dell'intervento.

Per ciascun progetto approvato saranno assegnati alle scuole i relativi docenti e collaboratori scolastici (o assistenti amministrativi, come di seguito specificato).

I progetti a valere sul presente avviso potranno essere di **tipo A** o di **tipo B** :

- **tipo A mirati alle competenze di ITALIANO**
- **tipo B mirati alle competenze di MATEMATICA e SCIENZE**

- I **progetti di tipo A** comportano l'assegnazione, oltre al personale docente, di un collaboratore scolastico. **In casi debitamente motivati e documentati** in sede di presentazione delle candidature, i progetti potranno prevedere l'assegnazione di un assistente amministrativo, in luogo del collaboratore scolastico.
- I **progetti di tipo B** comportano esclusivamente l'assegnazione di personale docente.
- L'istituzione scolastica che farà richiesta e sarà ammessa al finanziamento di almeno 2 progetti potrà richiedere l'assegnazione aggiuntiva di un assistente amministrativo.

I progetti di entrambe le tipologie avranno una durata complessiva di **n. 700** ore e saranno costituiti da **2 (due) moduli da 350 ore e precisamente: n. 320 ore di docenza + n. 30 ore di attività funzionali al progetto (formazione, programmazione didattica, partecipazione Collegio dei Docenti, colloqui con le famiglie), finalizzate a promuovere l'integrazione fra i docenti assegnati per le attività progettuali e quelli in organico, condizione fondamentale per il conseguimento di risultati positivi per gli allievi.**

Ad ogni modulo corrisponde l'assegnazione di un docente.

Ciascun modulo potrà articolarsi in **più Unità di apprendimento secondo gli obiettivi proposti dal progetto.**

Ogni **Modulo** dovrà coinvolgere almeno **10 alunni**.

In presenza di risultati positivi, sarà possibile procedere all'avvicendamento totale o parziale degli alunni impegnati nei moduli, fermo restando il loro numero minimo. Ciò, al fine di estendere al maggior numero di alunni le attività didattiche di cui al presente Avviso e, di conseguenza, la possibilità di conseguire il successo scolastico.

I progetti dovranno svolgersi :

- **nel periodo Dicembre 2011 – Giugno 2012;**
- con modalità strettamente connesse alla normale attività didattica; in particolare si potranno svolgere sia in orario antimeridiano che in orario pomeridiano, secondo le opportune determinazioni del Collegio dei docenti.

Le scuole primarie, secondarie di primo e secondo grado che attueranno i progetti dovranno offrire la massima collaborazione al monitoraggio e alla valutazione iniziale, in itinere e finale dell'intervento, sulla base di quanto previsto dall'Accordo del 31/08/2011.

Le attività saranno libere, gratuite e aperte a tutti gli allievi delle scuole primarie e secondarie di primo grado e del biennio iniziale delle secondarie di secondo grado.

Non sono previste né riconosciute ai partecipanti forme di compenso per la frequenza delle attività previste nei progetti.

Le attività potranno avere inizio dopo la sottoscrizione della convenzione da parte del Dirigente del Servizio Formazione Professionale della Regione Puglia e del Dirigente Scolastico.

Ogni modifica rispetto ai tempi previsti per la realizzazione dei progetti dovrà essere autorizzata dalla Regione Puglia.

D) Soggetti ammessi alla presentazione dei progetti

Possono partecipare al presente avviso le Istituzioni scolastiche statali primarie (con esclusione del settore dell'infanzia), secondarie di primo grado (inclusi gli Istituti comprensivi) e secondarie di secondo grado, per gli alunni del primo biennio.

Non è ammissibile la presentazione di candidature da parte di Raggruppamenti Temporanei di Scopo, costituiti o da costituire.

Ogni scuola, in relazione al numero di alunni iscritti (con esclusione degli alunni della scuola dell'infanzia) potrà presentare, **pena l'esclusione**, un numero di progetti conforme al seguente schema:

ISTITUZIONI SCOLASTICHE PRIMARIE E SECONDARIE DI PRIMO GRADO:

□ ***Fino a 500 alunni:***

- 1 progetto di tipo A *oppure*
- 2 progetti tipo A *oppure*
- 1 progetto di tipo A + 1 progetto tipo B

□ ***Da 501 alunni in poi:***

- 1 progetto di tipo A *oppure*
- 2 progetti di tipo A *oppure*
- 3 progetti di tipo A *oppure*
- 1 progetto di tipo A + 1 progetto tipo B *oppure*
- 2 progetti di tipo A + 1 progetto tipo B *oppure*
- 1 progetto di tipo A + 2 progetti tipo B

ISTITUZIONI SCOLASTICHE SECONDARIE DI SECONDO GRADO:

- 1 progetto di tipo A *oppure*
- 2 progetti tipo A *oppure*
- 1 progetto di tipo A + 1 progetto tipo B

La presentazione di progetti in modo difforme rispetto a quanto sopra riportato, annulla tutte le proposte presentate dall'Istituto scolastico.

Inoltre, il progetto, una volta approvato dalla Regione Puglia vincola l'istituto scolastico alla sua realizzazione nei termini in esso riportati. Ogni variazione, che dovesse rendersi necessaria dovrà essere debitamente motivata e comunicata al Servizio Formazione Professionale della Regione, che provvederà, se del caso, ad approvare la variazione. La realizzazione del progetto in maniera difforme da quanto presentato in sede di ammissibilità della candidatura ed approvato dal nucleo di valutazione, sarà oggetto di valutazione ai fini di un'eventuale revoca del progetto o di rettifiche finanziarie.

E) Destinatari

Destinatari del presente avviso sono gli allievi delle scuole primarie (con esclusione del settore dell'infanzia), secondarie di primo grado e del biennio iniziale delle secondarie di secondo grado, con particolare attenzione per coloro che presentano maggiori difficoltà di apprendimento nelle competenze linguistico/espressive e logico/matematiche e scientifiche.

F) Risorse disponibili e vincoli finanziari

Il finanziamento disponibile per gli interventi di cui al presente avviso pubblico è pari ad **€ 30.000.000,00** rivenienti dall'**Asse IV "Capitale Umano"** del **P.O. Puglia FSE 2007/2013**, di cui:

- **€ 18.060.000,00** per le istituzioni primarie e secondarie di primo grado;
- **€ 11.940.000,00** per le istituzioni secondarie di secondo grado.

Si è proceduto a ripartire le risorse facendo riferimento alla percentuale della popolazione scolastica ripartita secondo i dati forniti dall'Ufficio Scolastico Regionale per la Puglia.

Il finanziamento degli interventi, una volta approvati, prevede una copertura del 100% della spesa ed è ripartito secondo le seguenti percentuali:

- 50% a carico del F.S.E.;
- 40% a carico del Fondo di Rotazione di cui all'art. 5 della Legge n. 183/87, quale contributo pubblico nazionale;
- 10% a carico del bilancio regionale.

Il costo totale di ciascun progetto (A o B) è definito secondo il seguente standard:

Costo lordo docente	€	14.415,00
Costo lordo collaboratore scolastico	€	10.260,00
Costo lordo assistente amministrativo	€	11.638,68

PROGETTO TIPO (2 docenti + 1 collaboratore scolastico)	A	
Costo 2 docenti	€	28.830,00 66%
Costo 1 collaboratore scolastico	€	10.260,00 24%

Altre spese, comprensive compenso Comitato Tecnico	€	4.345,00	10%
	€	43.435,00	
PROGETTO TIPO (2 docenti)		B	
Costo 2 docenti	€	28.830,00	90%
Altre spese, comprensive compenso Comitato Tecnico	€	3.200,00	10%
	€	32.030,00	

Per le Istituzioni Scolastiche, destinatarie di finanziamento per almeno due progetti e che abbiano richiesto l'assegnazione aggiuntiva di un Assistente Amministrativo, il relativo costo pari a **€ 11.638,68** sarà imputato ad ogni progetto finanziato secondo una ripartizione pro - quota per singolo progetto.

Con il personale esterno (docenti, collaboratori scolastici e assistenti amministrativi) interessato, il Dirigente dell'Istituzione scolastica dovrà sottoscrivere appositi **contratti di collaborazione coordinata e continuativa**, previsti dalla Circolare del Ministero del Lavoro n. 2 del 2 febbraio 2009 per le prestazioni in argomento.

Nel calcolare le voci di spesa si dovrà tener presente che il costo di ogni docente e collaboratore assegnati nelle diverse tipologie A, B è da intendersi onnicomprensivo degli oneri IRAP-INPS-INAIL-IRPEF, nella misura in vigore nel periodo di riferimento, **a carico della scuola-committente e del personale contrattualizzato.**

L'utilizzo del 10% del costo totale (indicato nei prospetti come "Altre spese"), a discrezione delle Istituzioni scolastiche, potrà essere utilizzato per la copertura di costi di servizi per gli allievi (es. mensa, trasporti) e/o per eventuali ore aggiuntive effettuate dal personale amministrativo dell'istituto scolastico per la gestione delle attività progettuali e/o per la promozione dell'iniziativa presso le comunità locali e le famiglie e/o per la copertura di costi generali del progetto (es. materiale didattico, di consumo, minute spese) e/o per l'eventuale maggiore costo derivante dall'accoglimento di progetti che prevedano l'assegnazione di 1 assistente amministrativo in luogo di 1 collaboratore scolastico così come previsto al paragrafo C (*Organizzazione e durata degli interventi*) **e per il compenso dei componenti del Comitato tecnico, di cui potrà far parte il dirigente scolastico e i docenti interni.**

Tutte le spese dovranno essere debitamente documentate ai fini della rendicontazione finale.

G) Modalità e termini per la presentazione delle istanze

Al fine della partecipazione al presente avviso i soggetti attuatori dovranno presentare, **pena l'esclusione**, un plico composto da:

1. una busta chiusa e sigillata contenente:

- **la domanda di partecipazione** conforme all'**allegato 1** sottoscritta dal Dirigente dell'Istituto Scolastico;
- **la delibera del Collegio dei docenti**;
- **il formulario di presentazione relativo a ciascun progetto** (conforme all'**allegato 2**), in un originale ed una copia cartacea; le pagine di ciascun formulario dovranno essere progressivamente numerate e siglate dal Dirigente dell'Istituto Scolastico; l'ultimo foglio dovrà riportare sul retro la dicitura, sottoscritta dal Dirigente dell'Istituto Scolastico: *"il presente fascicolo si compone di n pagine"*.
- n. **1** supporto magnetico (CD) contenente i files relativi a tutti i progetti presentati, editati conformemente al formulario ed il file relativo alla domanda di partecipazione;
- Dati relativi agli esiti della Istituzione Scolastica nella rilevazione INVALSI, **dati sintetici** nel formato nel quale sono distribuiti dall'INVALSI stesso, in copia su supporto magnetico, in una busta chiusa contenuta nel plico più grande, recante la dicitura "dati INVALSI", con apposita liberatoria, conforme all'Allegato 3 (*da riscrivere*) *per consentirne l'utilizzo per le finalità istituzionali connesse al presente bando*;
- *Eventuale richiesta aggiuntiva dell'assistente amministrativo, che sarà impegnato per la realizzazione dei progetti "Diritti a Scuola"*

La busta contenente la domanda di partecipazione al presente avviso, unitamente ai formulari, dovrà essere rinchiusa, **pena l'esclusione**, in un plico debitamente sigillato, che dovrà riportare l'indicazione della **"Denominazione Istituto scolastico"**, **"CODICE MECCANOGRAFICO"** e le diciture: **"n° Progetti Tipo A presentati"** - **"n° Progetti Tipo B presentati"** - **"Avviso n. - DIRITTI A SCUOLA"**.

Il plico dovrà essere consegnato esclusivamente a mano o tramite corriere espresso, **pena l'esclusione, entro il termine di consegna**, al seguente indirizzo:

REGIONE PUGLIA

Servizio Formazione Professionale
Viale Corigliano 1 - Zona Industriale
70132 - B A R I

I **termini di consegna** o di arrivo delle candidature sono inderogabilmente fissati, **pena l'esclusione, alle ore 16.00 del giorno 03/11/2011.**

Ai fini della determinazione dell'ammissibilità del progetto alla fase di valutazione in ordine all'arrivo nei termini, farà fede il timbro di arrivo apposto dall'ufficio accettante.

La consegna del plico sarà comprovata da apposita ricevuta rilasciata dal Servizio Formazione Professionale.

La consegna del plico oltre il termine previsto sopra indicato comporta la "dichiarazione di irricevibilità" dello stesso ai fini della graduatoria.

H) Procedure e criteri di valutazione

La valutazione dei progetti è effettuata da un nucleo di valutazione, istituito presso il Servizio Formazione Professionale, composto da funzionari interni del Servizio Formazione Professionale, del Servizio Diritto allo Studio e dell'Ufficio Scolastico Regionale, con la collaborazione dell'INVALSI.

Valutazione di ammissibilità

Le proposte progettuali saranno ammesse alla valutazione di merito se:

- pervenute entro la data e l'ora di scadenza;
- presentate da soggetto ammissibile;
- pervenute nelle forme indicate al paragrafo G), in riferimento al confezionamento del plico e alle modalità di consegna;
- corredati dalla domanda, dalla delibera del Collegio dei docenti, dall'Allegato 3, dai formulari e dal supporto magnetico (CD) e dai dati Invalsi presentati secondo le modalità indicate al paragrafo G);
- presentate in numero non superiore a quanto previsto al paragrafo D);
- rivolte ai destinatari dell'intervento contemplati al paragrafo E).

L'Amministrazione si riserva la facoltà di richiedere precisazioni sulla

documentazione e sulle dichiarazioni presentate che risultassero non perfettamente conformi a quanto richiesto nel presente avviso.

Si precisa che, così come previsto dalle normative vigenti, in caso di mancanza della documentazione richiesta, l'Amministrazione procederà alla declaratoria di inammissibilità dell'istanza di candidatura.

Valutazione di merito

I progetti che avranno superato la fase di valutazione di ammissibilità verranno ammessi alla fase di valutazione di merito.

Il nucleo di valutazione procederà all'esame dei progetti, secondo le modalità operative che saranno stabilite dal Dirigente del Servizio Formazione Professionale, applicando i criteri indicati nel paragrafo seguente.

La valutazione di merito si concretizzerà nella attribuzione di un punteggio **max 1.000 punti**, derivante da:

<i>Criteri</i>	<i>Indicatori</i>	<i>Max</i>
1. Finalizzazione dell'attività	Contesto e giustificazione dell'intervento	100
2. Qualità progettuale	Coerenza dell'impianto progettuale: metodologie di intervento, struttura organizzativa prevista, azioni di accompagnamento, risultati attesi, tipologie delle spese di funzionamento	200
3. Rispondenza dei progetti alle priorità indicate	<p>Per le scuole primarie e le scuole secondarie di primo grado: Presenza di studenti con gravi carenze in italiano e in matematica, anche attraverso un indicatore definito dall'INVALSI (*) sulla base delle prove 2009-2010, tenendo conto sia della media del punteggio complessivo della scuola sia della percentuale di studenti al di sotto del primo quartile della media italiana.</p> <p>Per le scuole secondarie di secondo grado: elevato tasso di dispersione scolastica (**)</p>	700

(*) Per le scuole primarie, appartenenti ad un Istituto comprensivo, che non hanno partecipato alla rilevazione INVALSI 2009-2010 ai fini del punteggio si terrà conto dei risultati conseguiti dalla secondaria dello stesso Istituto

(**) I tassi di dispersione scolastica saranno oggetto di valutazione sulla base dei dati forniti, per ciascuna Istituzione scolastica, dall'Ufficio Scolastico Regionale della Puglia.

I) Tempi e esiti delle istruttorie

Sulla base dei punteggi assegnati nella valutazione di merito effettuata, il Dirigente del Servizio, con propria determinazione, **approverà due distinte graduatorie (una per le scuole primarie e le scuole secondarie di primo grado ed una per le scuole secondarie di secondo grado) per singola provincia**, indicando i progetti ammessi a finanziamento, fino alla concorrenza delle risorse disponibili per ogni provincia.

In particolare, al fine di ripartire in maniera equa le risorse sull'intero territorio regionale, i finanziamenti saranno assegnati in maniera proporzionale alla popolazione scolastica, secondo la seguente ripartizione percentuale:

Provincia	Totale Alunni % Provinciale	% istruzione primaria e secondaria 1° grado	% istruzione secondaria 2° grado
BARI	31,27%	59,40%	40,60%
BAT	10,18%	63,75%	36,25%
BRINDISI	9,36%	60,10%	39,90%
FOGGIA	16,26%	61,28%	38,72%
LECCE	18,75%	58,84%	41,16%
TARANTO	14,17%	60,08%	39,92%
Totale	100,00%	60,20%	39,80%

(fonte Ufficio Scolastico Regionale per la Puglia, dati aggiornati al 04-10-2011)

L'approvazione dei corsi avviene, per ogni graduatoria provinciale, nell'ordine decrescente di punteggio in essa definito, fino a copertura totale delle risorse assegnate a livello provinciale, con arrotondamento per difetto all'ultimo corso integralmente finanziabile.

In caso di ex aequo, si provvederà ad effettuare sorteggio alla presenza degli interessati, del Dirigente del Servizio Formazione Professionale e del nucleo di valutazione.

Qualora, nell'ambito della stessa provincia, in un settore formativo residuassero somme ancora utilizzabili, queste verranno trasferite nell'altro settore in cui si registrano maggiori risorse residuali.

Nel caso in cui nelle graduatorie provinciali residuino ancora somme utilizzabili, ma non sufficienti a coprire l'intero costo di un altro corso, si procederà a cumulare tali

importi e ad attribuire l'attività a quella provincia cui avanzino risorse finanziarie percentualmente maggiori rispetto al finanziamento assegnato.

Le graduatorie saranno pubblicate sul Bollettino Ufficiale della Regione Puglia e sui siti:

- www.regione.puglia.it
- <http://formazione.regione.puglia.it>

Tale pubblicazione costituirà notifica a tutti gli interessati.

La data di pubblicazione delle graduatorie costituisce termine iniziale per la presentazione di ricorsi amministrativi, da inoltrare entro il termine perentorio di 30 giorni.

J) Obblighi del soggetto attuatore

Gli obblighi del soggetto attuatore saranno precisati nella **convenzione** che sarà stipulata da ciascuna Istituzione Scolastica beneficiaria con la Regione Puglia, a seguito dell'ammissione a finanziamento e riguarderanno, in particolare la disponibilità degli istituti scolastici a conformarsi alle indicazioni che emergeranno dalla valutazione di merito del progetto e a consentirne il monitoraggio qualitativo, nonché, di garantire l'applicazione degli art. 8 e 9 del Reg. (CE) n. 1828/2006 in materia di informazione e pubblicità del finanziamento con fondi comunitari dell'intervento di che trattasi.

La stipula della convenzione avverrà **entro e non oltre 7 giorni** dalla data di pubblicazione sul BURP delle graduatorie, previa presentazione della sottoelencata documentazione da parte dell'Istituto Scolastico:

- a) generalità del Dirigente Scolastico;
- b) codice fiscale dell'Istituto Scolastico;
- c) estremi del conto corrente di tesoreria per l'espletamento del servizio di cassa (e delle relative coordinate bancarie);
- d) calendario di realizzazione delle attività, con le indicazioni della data di inizio, e di termine che non può essere antecedente al 31/05/2011, salvo diversa decisione dell'Amministrazione.

K) Modalità di erogazione del contributo

Il finanziamento sarà erogato nelle misure e con le modalità di seguito indicate:

- un primo acconto del **95%** dell'importo assegnato ad ogni singolo intervento, ad avvenuta comunicazione di avvio dello stesso;
- saldo nella misura del **5%**, a chiusura delle attività, a presentazione di domanda di pagamento.

L) Spese ammissibili e norme di ammissibilità della spesa

Per l'ammissibilità delle spese si rimanda a:

- D.P.R. 3 ottobre 2008 , n. 196: "*Regolamento di esecuzione del Regolamento (CE) n. 1083/2006 recante disposizioni generali sul fondo europeo di sviluppo regionale, sul fondo sociale europeo e sul fondo di coesione*", pubblicato in G.U. n. 294 del 17.12.2008;
- Vademecum per l'ammissibilità della spesa al FSE - P.O. 2007/2013, approvato dal Sottocomitato Risorse Umane del QSN;
- Circolare Ministeriale n. 2 del 02/02/2009 del Ministero del Lavoro, pubblicata sulla Gazzetta Ufficiale n. 117 del 22/05/2009;
- Circolare Regionale n. 1/2007 e successiva integrazione (**allegato 4**).
- Per quanto non espressamente previsto, si richiamano tutte le norme di legge vigenti in materia in quanto applicabili, nonché le disposizioni impartite dalla Unione Europea e dalla Regione Puglia per quanto concerne le modalità di gestione e rendicontazione dei progetti finanziati nell'ambito del P.O. FSE 2007/2013.

M) Indicazione del foro competente

Per eventuali controversie in esito al presente avviso si dichiara competente il Foro di Bari.

N) Indicazione del responsabile del procedimento ai sensi della Legge n. 241/1990 e s.m.i.

Ai sensi della Legge n. 241/1990 e s.m.i., l'unità organizzativa cui è attribuito il procedimento è:

REGIONE PUGLIA - Servizio Formazione Professionale

Viale Corigliano 1 - Zona Industriale - 70132 Bari

Dirigente Responsabile: **Anna Lobosco**

Responsabile del Procedimento: **Paolo Difonzo**

O) Tutela della privacy

I dati personali conferiti ai fini della partecipazione alla gara dai concorrenti saranno raccolti e trattati nell'ambito del procedimento di gara e dell'eventuale stipula e gestione della convenzione di incarico secondo le modalità di cui al D.Lgs. 30/06/2003, n. 196 e successive modifiche e integrazioni.

P) Informazioni e pubblicità

I soggetti finanziati devono attenersi ai Regolamenti (CE) nn. 1083-1828/2006 e alla Determinazione Dirigenziale n. 6 del 15/01/2009, pubblicata sul BURP n. 13 del 22/01/2009, in tema di informazione e pubblicità.

La Regione costituisce un'apposita "cabina di regia" al fine di attivare processi di verifica dell'efficacia degli interventi nella valutazione iniziale, in itinere e finale.

Le informazioni in ordine al bando potranno essere richieste:

- al Servizio Formazione Professionale, Viale Corigliano 1 Zona Industriale - Bari, **il martedì e il giovedì dalle ore 10,00 alle ore 13,00;**
- al seguente numero telefonico : **080/5405434;**
- ai seguenti indirizzi e-mail:

p.difonzo@regione.puglia.it

L'avviso, unitamente ai suoi allegati, è prelevabile ai seguenti indirizzi Internet:

- www.regione.puglia.it
- <http://formazione.regione.puglia.it>

Allegato 1

**Alla REGIONE PUGLIA
Servizio Formazione Professionale
Viale Corigliano, 1 - Zona Industriale
70132 - B A R I**

Il sottoscritto,
in qualità di legale rappresentante dell'**Istituto Scolastico**, in
riferimento all' "**Avviso n. 5/2011 - DIRITTI A SCUOLA**", approvato con
determinazione del Dirigente del Servizio Formazione Professionale n. del
..... e pubblicato sul BURP n. del, relativo all'Asse IV Capitale
Umano del P.O. Puglia FSE 2007-2013, chiede di poter accedere ai finanziamenti
pubblici messi a disposizione, per la realizzazione dei progetti di seguito specificati:

Denominazione Istituto	N° allievi	Codice meccanografico	Istituto di Istruzione PRIMARIA / SECONDARIA di 1° Grado / SECONDARIA di 2° Grado Istituto Comprensivo
	<input type="checkbox"/> Fino a 500 <input type="checkbox"/> Da 501 in poi		

N°	Denominazione progetto	Tipologia A / B	Comune sede di svolgimento	Prov	Importo	Classe/classi di concorso relativa alla risorsa professionale da individuare
1	DIRITTI A SCUOLA					
...						
n	DIRITTI A SCUOLA					
T O T A L E						

Per ciascun progetto, va presentato il formulario, in originale ed una copia

Luogo e data _____

IL LEGALE RAPPRESENTANTE
(timbro e firma)

Informativa ai sensi dell'art. 7, D.Lgs 196/2003 : i dati sopra riportati sono prescritti dalle disposizioni vigenti, ai fini del procedimento per il quale sono richiesti e saranno utilizzati esclusivamente a tale scopo.

Allegata, ai sensi dell'art. 38, DPR 445/2000, fotocopia del documento _____
n. _____ rilasciato da _____ il _____

La dichiarazione sarà considerata non valida qualora priva del documento di identità.

Allegato 2

REGIONE PUGLIA
Servizio Formazione professionale
 Via Corigliano 1 - Zona Industriale - BARI

FORMULARIO

Avviso n. 5/2011
DIRITTI A SCUOLA

Denominazione progetto	DIRITTI A SCUOLA	
	<input type="checkbox"/>	TIPO A finalizzato alle competenze di italiano
	<input type="checkbox"/>	TIPO B finalizzato alle competenze di matematica e scienze
Soggetto attuatore		
Sede di svolgimento		Provincia

Riservato all'ufficio

Protocollo d'arrivo: _____ data _____

Codice n.	P	O	R	D	S	1	1			
------------------	----------	----------	----------	----------	----------	----------	----------	--	--	--

codice univoco del progetto

PUNTEGGIO INVALSI	
DISPERSIONE SCOLASTICA	

Il funzionario

1. SOGGETTO PROPONENTE

1.1	Denominazione o Ragione Sociale		
Sede Legale (indirizzo)			
CAP		Città	Provincia
Tel		Fax	
Posta elettronica			
Codice meccanografico			
Rappresentante legale			
Referente per il progetto			
1.2	Istituto di istruzione	<input type="checkbox"/> Primaria	
		<input type="checkbox"/> Secondaria	

2. SCHEDA PROGETTO

Tipologia progetto	<input type="checkbox"/> A - classe di concorso _____ ¹
	<input type="checkbox"/> B - classe di concorso _____
Durata complessiva del progetto in ore	700
N° e tipologia moduli da 350	2
N° Unità disciplinari	

¹ Per i progetti elaborati dalle scuole di istruzione secondaria di 1° e 2° grado dovrà essere specificata la classe di concorso relativa alla risorsa professionale da individuare: A043, A050, A051, A052 per l'ambito letterario e A059, A047, A048 e A049 per l'ambito scientifico matematico.

3. DESCRIZIONE DEL PROGETTO

Contesto e giustificazione dell'intervento

*(vanno evidenziati i fattori che giustificano l'intervento: tasso di dispersione, alunni con problematiche di apprendimento, insufficiente motivazione alle attività curricolari, specificando il numero di alunni e le loro differenti problematiche)
max 3.000 caratteri*

Metodologie di intervento per la realizzazione del progetto**Struttura organizzativa prevista per il funzionamento del progetto**

*(vanno specificate le metodologie didattiche che si intendono adottare, le modalità operative, anche con riferimento alla collocazione antimeridiana o pomeridiana degli interventi, i criteri di scelta degli alunni beneficiari, le altre spese previste nel prospetto, distinte fra servizi per gli studenti, promozione dell'iniziativa, retribuzione docenti interni, costi generali)
max 5.000 caratteri*

Azioni di accompagnamento

*(vanno indicate le attività di sensibilizzazione rivolte alle famiglie e agli allievi coinvolti, le attività di comunicazione e di informazione sulle attività progettuali)
max 2.000 caratteri*

Risultati attesi

*(vanno specificati gli apprendimenti attesi per gli allievi beneficiari)
max 2.000 caratteri*

Eventuale motivazione di dettaglio per la previsione dell'assegnazione di un assistente amministrativo in luogo del collaboratore scolastico

4. ARTICOLAZIONE DIDATTICA

N.	Unità disciplinare	Sintesi dei contenuti	Durata in ore
1			
2			
3			
4			
	Totale		350
			di cui 30 per attività funzionali al progetto (formazione, partecipazione Collegio dei Docenti, colloqui con le famiglie)
N.	Unità disciplinare	Sintesi dei contenuti	Durata in ore
1			
2			
3			
4			
	Totale		350
			di cui 30 per attività funzionali al progetto (formazione, partecipazione Collegio dei Docenti, colloqui con le famiglie)
	TOTALE COMPLESSIVO		700

PROSPETTO DELLE ENTRATE E DELLE SPESE

	IMPORTO (*)
TOTALE ENTRATE	€

(*) = riportare Euro 43.435,00 per progetto tipo A; Euro 32.030,00 per progetto tipo B

Qualora venga richiesta l'assegnazione aggiuntiva di un Assistente Amministrativo il relativo costo (secondo la ripartizione pro - quota per singolo progetto) deve essere sommato all'importo del progetto.

Dettaglio analitico dei costi

Costo lordo docente	€ 14.415,00
Costo lordo collaboratore scolastico	€ 10.260,00
Costo lordo assistente amministrativo	€ 11.638,68

PROGETTO TIPO (2 docenti + 1 collaboratore scolastico)	A	
Costo 2 docenti	€ 28.830,00	66%
Costo 1 collaboratore scolastico (**)	€ 10.260,00	24%
Altre spese, comprensive compenso Comitato Tecnico	€ 4.345,00	10%
	€ 43.435,00	

(**) In caso di accoglimento di progetti che prevedano l'assegnazione di 1 assistente amministrativo in luogo di 1 collaboratore scolastico così come previsto al paragrafo C (*Organizzazione e durata degli interventi*), l'eventuale maggiore costo dovrà trovare copertura tra le "Altre Spese", al fine di non variare il costo totale del progetto.

PROGETTO TIPO (2 docenti)	B	
Costo 2 docenti	€ 28.830,00	90%
Altre spese, comprensive compenso Comitato Tecnico	€ 3.200,00	10%
	€ 32.030,00	

Per le Istituzioni Scolastiche, destinatarie di finanziamento per almeno due progetti e che abbiano richiesto l'assegnazione aggiuntiva di un Assistente Amministrativo, il relativo costo pari a **€ 11.638,68** sarà imputato ad ogni progetto finanziato secondo una ripartizione pro - quota per singolo progetto.

il presente fascicolo si compone di n pagine

Luogo e data _____

IL LEGALE RAPPRESENTANTE

(timbro e firma)

Allegato 3

Il sottoscritto,
in qualità di legale rappresentante dell'**Istituto Scolastico**,
in riferimento all' "**Avviso n. 5/2011 – DIRITTI A SCUOLA**", approvato con determinazione
del Dirigente del Servizio Formazione Professionale n. del e pubblicato sul
BURP n. del, relativo all'Asse IV Capitale Umano del P.O. Puglia FSE 2007-2013,
con la presente formula piena liberatoria affinché i dati riferiti a questa Istituzione scolastica,
rilevati dall'INVALSI per l'anno scolastico 2010/2011, siano resi disponibili per la valutazione di
merito del/dei progetto/i presentato/i.

Luogo e data _____

IL LEGALE RAPPRESENTANTE

(timbro e firma)

Allegato 4

Il sottoscritto,
in qualità di legale rappresentante dell'**Istituto Scolastico**
....., in riferimento all' "**Avviso n. 5/2011 - DIRITTI A
SCUOLA**", approvato con determinazione del Dirigente del Servizio Formazione
Professionale n. del e pubblicato sul BURP n. del, relativo
all'Asse IV Capitale Umano del P.O. Puglia FSE 2007-2013, con la presente richiede
l'assegnazione aggiuntiva **di un Assistente Amministrativo il cui costo (secondo la
ripartizione pro - quota per singolo progetto) è pari ad €**

Luogo e data _____

IL LEGALE RAPPRESENTANTE

(timbro e firma)

DETERMINAZIONE DEL DIRIGENTE SERVIZIO FORMAZIONE PROFESSIONALE 12 ottobre 2011, n. 1787

P.O. PUGLIA F.S.E. 2007/2013 - Obiettivo 1 Convergenza - approvato con Decisione C(2007)5767 del 21/11/2007 (2007IT051PO005) - Asse IV - Capitale Umano: Avviso Pubblico n. 19/2009 (RITORNO AL FUTURO - BORSE DI RICERCA) - Rettifica e Scorrimento delle Graduatorie approvate con DD 971 del 06/07/2010 pubbl. sul BURP n. 121 del 15/07/2010 - Impegno di spesa.

Il giorno **12/10/2011**, in Bari, nella sede del Servizio Formazione Professionale

LA DIRIGENTE DELLA STRUTTURA

Visti gli articoli 4 e 5 della L.R. n. 7/97;

Vista la Deliberazione G.R. n. 3261 del 28/7/98;

Visti gli artt. 4 e 16 del D. Lgs. 165/01;

Visto l'art. 32 della legge 18 giugno 2009, n. 69, che prevede l'obbligo di sostituire la pubblicazione tradizionale all'Albo ufficiale con la pubblicazione di documenti digitali sui siti informatici;

Visto l'art. 18 del Dlgs 196/03 "Codice in materia di protezione dei dati personali" in merito ai Principi applicabili ai trattamenti effettuati dai soggetti pubblici;

Ritenuto di dover provvedere in merito, con l'adozione della presente decisione finale, in quanto trattasi di materia ricadente in quella di cui all'art. 5, comma 1, della richiamata L.R. n. 7/1997;

Sulla base dell'istruttoria espletata dal funzionario istruttore, responsabile del procedimento amministrativo, emerge quanto segue:

Con Determinazione Dirigenziale n. **1627** del **09/12/2009**, pubblicata sul BURP n. **203** del **17/12/2009**, è stato approvato l'Avviso Pubblico n.

19/2009 per la presentazione di istanze di candidatura per la concessione di borse di studio per la realizzazione di progetti di ricerca applicata e/o trasferimento tecnologico di durata annuale e biennale.

Le risorse complessivamente disponibili per tale avviso ammontavano ad **euro 3.200.000,00**.

In esito al predetto avviso, con D.D. n. **971** del **06/07/2010** pubblicata sul BURP n. **121** del **15/07/2010**, sono state approvate le graduatorie definitive, dalle quali sono risultati finanziati n. 144 soggetti secondo la seguente ripartizione:

- n. **24** borse di ricerca di importo pari ad euro 38.000,00
- n. **120** borse di ricerca di importo pari ad euro 19.000,00

Con Determina Dirigenziale n. **2435** del **26/10/2010**, pubblicata sul BURP n. **167** del **04/11/2010**, è stata pubblicata la rettifica delle graduatorie relative all'Avviso n. 19/2009 a seguito dell'esito dei ricorsi amministrativi proposti, che hanno ottenuto il seguente riscontro:

- 1) il ricorso proposto dal Dott. Francesco RENZO è stato respinto, atteso che l'Amministrazione correttamente non gli ha attribuito n. 3 punti di premialità, avendo lo stesso conseguito un punteggio complessivo inferiore a 21/30 (cfr par H dell'avviso);
- 2) il ricorso proposto dalla Dott.ssa Delia D'AGOSTINO è stato respinto, atteso che la stessa, nel formulario di candidatura, non ha indicato di aver diritto ad alcun criterio di premialità e nessun onere di accertamento ulteriore era posto a carico dell'Amministrazione;
- 3) il ricorso proposto dal Dott. Fabiano SPANO è stato respinto, atteso che lo stesso, nel formulario di candidatura, non ha indicato di aver diritto ad alcun criterio di premialità e nessun onere di accertamento ulteriore era posto a carico dell'Amministrazione;
- 4) il ricorso proposto dalla Dott.ssa Tiziana TUNNO è stato respinto, atteso che la stessa non ha sottoscritto l'allegato A come prescritto dal paragrafo F dell'avviso;
- 5) il ricorso proposto dalla Dott.ssa Mariella LAFORGIA è stato respinto, atteso che la disparità di trattamento dalla stessa lamentata non può configurarsi in relazione a "progetti simili" (come dalla stessa qualificati), bensì solo in relazione a progetti identici;

- 6) il ricorso proposto dal Dott. Giovanni MAPPA è stato respinto, atteso che l'Amministrazione correttamente non gli ha attribuito n. 3 punti di premialità, avendo lo stesso conseguito un punteggio complessivo inferiore a 21/30 (cfr par H dell'avviso).
- 7) I ricorsi proposti dai Dottori CARDILLO Daniela, DE PASQUALE Maria, DI SANTO Rosaria, PALIERI Jole, PELLICANO Silvia Ines, LUPO Antonio, diversamente, sono stati accolti, atteso che, come da questi correttamente indicato, il tutor aziendale referente del progetto di ricerca non segue più di cinque candidati: infatti, i primi cinque hanno indicato, quale tutor aziendale, il Dott. Giuliano Cristiano de Seneen e l'ultimo ha indicato, quale tutor aziendale, il Dott. Antonio Pepe.

Parimenti è stato accolto il ricorso proposto dalla Dott.ssa Maria Rita PASIMENI atteso che, come dalla stessa correttamente indicato, il progetto professionale è stato sottoscritto dal legale rappresentante dell'azienda.

Le istanze presentate dai dottori CARDILLO Daniela, DE PASQUALE Maria, DI SANTO Rosaria, PALIERI Jole, PELLICANO Silvia Ines, LUPO Antonio e Maria Rita PASIMENI sono stati ritenuti ammissibili e oggetto di valutazione di merito da parte dell'apposito Nucleo.

Parimenti fondato è risultato il ricorso proposto dalla Dott.ssa Francesca INTINI, atteso che, per mero errore materiale, è stato erroneamente rimodulato il progetto dalla questa presentato.

Anche il ricorso proposto dalla Dott.ssa Grazia TURCO è stato accolto atteso che, per mero errore materiale, non le sono stati riconosciuti n. 3 punti di premialità, ancorché ne ricorressero le condizioni. Il punteggio complessivo da attribuire al progetto presentato dalla Dott.ssa Grazia Turco è pari, dunque, a 26/33.

Inoltre, i ricorsi proposti dai dottori CALZOLAIO Marina, LONGO Annalisa, GUACCI Tiziana, DE FILIPPIS Aurelia, TORELLI Giam-piero sono stati accolti atteso che, per mero errore materiale, non sono stati riconosciuti loro n. 3 punti di premialità, ancorché ne ricorressero le condizioni (cfr. Allegato C).

Pertanto, alla luce dei ricorsi ammessi, delle 25 dichiarazioni di rinuncia (Allegato A), e dei 12 pro-

getti privi di rimodulazione (Allegato B), l'Amministrazione procede, con il presente atto, ad un nuovo impegno complessivamente pari ad **euro 2.101.000,00**, rimodulando e scorrendo le graduatorie nelle modalità di cui agli Allegati A, B e C (parti integranti e sostanziali del presente atto) al fine di consentire al maggior numero possibile di soggetti di poter beneficiare del contributo per la frequenza del percorso formativo prescelto, realizzando così quelle che sono le finalità previste dal bando.

Così facendo, i soggetti finanziabili risultano pari a n. **261**, con una spesa complessiva pari ad **euro 5.301.000,00**, secondo la seguente ripartizione:

- n. **18** borse di ricerca di importo pari ad euro 38.000,00
- n. **243** borse di ricerca di importo pari ad euro 19.000,00

Si sottolinea che il candidato, il cui progetto risulta finanziato e rideterminato, come prescritto dal paragrafo H dell'avviso, dovrà provvedere, entro e non oltre 15 giorni dalla pubblicazione del presente provvedimento sul Bollettino Ufficiale della Regione Puglia, pena la decadenza dalla fruizione del beneficio de quo, a produrre la riparametrazione dei piani di lavoro per la definitiva approvazione.

Si rappresenta, inoltre, che il paragrafo N dell'avviso dispone che il borsista, pena la revoca del finanziamento, deve iniziare l'attività di ricerca e sottoscrivere l'atto di impegno entro 60 giorni dalla pubblicazione delle graduatorie sul Bollettino Ufficiale della Regione Puglia.

Tutta la modulistica necessaria all'erogazione delle borse di studio assegnate è a disposizione sui portali internet <http://formazione.regione.puglia.it> e <http://ritornoalfuturo.regione.puglia.it>.

VERIFICA AI SENSI DEL D.Lgs. n. 196/03

Garanzie alla riservatezza

La pubblicazione dell'atto all'albo, salve le garanzie previste dalla legge 241/90 in tema di accesso ai documenti amministrativi, avviene nel rispetto della tutela alla riservatezza dei cittadini, secondo quanto disposto dal Dlgs 196/03 in materia di protezione dei dati personali, nonché dal vigente regolamento regionale n.5/2006 per il trattamento dei dati sensibili e giudiziari.

ADEMPIMENTI CONTABILI AI SENSI DELLA L.R. n.28/2001

- **Documento di programmazione:** P.O. Puglia FSE 2007/2013;
- **U.P.B. 2.4.2.** impegna sul bilancio regionale vincolato, esercizio 2011;
- La spesa complessiva del presente atto, pari ad **euro 5.301.000,00**, trova copertura così come segue:
 - per **euro 3.200.000,00** nell'impegno di spesa già assunto con D.D. n. **1627 del 09/12/2009**;
 - la restante somma di **euro 2.101.000,00**, viene impegnata con imputazione sui capitoli così come segue:
 - CAP. 1154500 / competenza 2011 per euro 1.890.900,00
 - CAP. 1154510 / competenza 2011 per euro 210.100,00
- Le somme che si impegnano con il presente atto sono state accertate sui capitoli di entrata 2052800 e 2053000;
- Esiste disponibilità finanziaria sui capitoli di spesa innanzi indicati;
- Si attesta la compatibilità della predetta programmazione con i vincoli di finanza pubblica cui è assoggettata la regione Puglia.

Visto di attestazione disponibilità finanziaria
Dott.ssa A. Vincenti

La Dirigente del Servizio
Dott.ssa Anna Lobosco

Ritenuto di dover provvedere in merito

DETERMINA

- di dare atto che con Determinazione Dirigenziale n. **1627 del 09/12/2009**, pubblicata sul BURP n. **203 del 17/12/2009**, è stato approvato l'Avviso Pubblico n. **19/2009** per la presentazione di istanze di candidatura per la concessione di borse di studio per la realizzazione di progetti di ricerca applicata e/o trasferimento tecnologico di durata annuale e biennale;
- di dare atto che con Determinazione Dirigenziale n. **971 del 06/07/2010**, pubblicata sul BURP n. **121 del 15/07/2010**, sono state pubblicate le graduatorie definitive dei beneficiari;
- di dare atto che, per quanto indicato in narrativa che qui si intende integralmente riportata, con il presente provvedimento, si provvede ad effettuare la rettifica e lo scorrimento delle graduatorie nelle modalità di cui agli Allegati A, B e C (parti integranti e sostanziali del presente atto);
- di approvare gli allegati **A** (composto di n. 1 pagine), **B** (composto di n. 1 pagine), **C** (composto di n. 34 pagine) al presente provvedimento, che saranno pubblicati integralmente, per come regolamentato dalle norme vigenti in materia.
- di dare atto che la spesa complessiva di **euro 5.301.000,00** derivante dal presente atto, trova copertura nei modi e nei termini indicati nella sezione contabile del presente provvedimento;
- di impegnare sull'esercizio finanziario 2011, il complessivo importo di **euro 2.101.000,00**, nei modi e nei termini indicati nella sezione contabile del presente provvedimento;
- di dare atto che l'importo del finanziamento riconosciuto, come già specificato nell'avviso, è **da ritenersi al lordo delle ritenute fiscali**;
- di dare atto che il borsista il cui progetto risulta finanziato e rideterminato, come prescritto dal paragrafo H dell'avviso, dovrà provvedere, entro e non oltre 15 giorni dalla pubblicazione del presente provvedimento sul Bollettino Ufficiale della Regione Puglia, pena la decadenza dalla fruizione del beneficio de quo, a produrre la riparametrazione dei piani di lavoro per la definitiva approvazione;
- di dare atto che il borsista, pena la revoca del finanziamento, dovrà iniziare l'attività di ricerca e sottoscrivere l'atto di impegno entro 60 giorni dalla pubblicazione delle graduatorie sul Bollettino Ufficiale della Regione Puglia;
- di dare atto che la modulistica necessaria all'erogazione delle borse di studio assegnate è a disposizione dal Servizio Formazione Professionale sui portali internet <http://formazione.regione.puglia.it> e <http://ritornalfuturo.regione.puglia.it>;

- il provvedimento viene redatto in forma integrale e nel rispetto della tutela alla riservatezza dei cittadini, secondo quanto disposto dal D.lgs. 196/03 in materia di protezione dei dati personale e ss.mm. e ii.
- di disporre la pubblicazione sul BURP del presente provvedimento con i relativi allegati, ai sensi della L.R. n. 13/94, art. 6.

Il presente provvedimento:

- sarà pubblicato all'albo on line nelle pagine del sito www.regione.puglia.it;
- è immediatamente esecutivo;
- sarà trasmesso in copia conforme all'originale al Segretario Generale della Giunta Regionale;

- sarà reso disponibile nel sito ufficiale della Regione Puglia www.regione.puglia.it;
- sarà trasmesso in copia conforme all'Assessore alla Formazione Professionale;
- il presente atto, composto da n. 7 facciate, più l'Allegato A (composto da n. 1 pagina), l'Allegato B (composto da n. 1 pagina) e l'Allegato C (composto da n. 34 pagine) è adottato in originale;
- sarà trasmesso ai competenti uffici del Servizio, per la dovuta notifica agli interessati e per gli adempimenti di competenza.

L'Autorità di Gestione
FSE P.O. Puglia 2007/2013
Dott.ssa Giulia Campaniello

La Dirigente del Servizio
Dott.ssa Anna Lobosco



ALLEGATO A



Avviso n. 19/2009 - RITORNO AL FUTURO - BORSE DI RICERCA
approvato con D.D. n. 1627 del 09/12/2009 pubblicato sul BURP n. 203 del 17/12/2009

ELENCO DELLE RINUNCE PERVENUTE

IORE	MARIA CONCETTA	FRIMCN79P42E506T	RINUNCIA
LOMBARDI	SABRINA	LMBSRN82B52F205F	RINUNCIA
PRIMATIVO	FRANCESCA	PRMFNC79R47L049B	RINUNCIA
TRITTO	MANUELA	TRTMNL70L64E506A	RINUNCIA
CASALE	VIVIANA	CSLVVN77L45L049X	RINUNCIA
DE NOBILI	ALESSIA	DNBLSS83C59A662K	RINUNCIA
PISCOPO	MARINA AZZURRA	PSCMNZ76C55D862G	RINUNCIA
SCARPA	ANTONIO	SCRNTNR18L328W	RINUNCIA
VERRIENTI	RAFFAELLA	VRRRFL75M58L419A	RINUNCIA
PELLEGRINI	VINCENZO	PLLVCN83D08H645O	RINUNCIA
PISCHETTOLA	SERGIO	PSCSRG83S03L109B	RINUNCIA
RINALDI	MICHELE	RNLMHL83E01A893B	RINUNCIA
SECLI'	FERNANDO	SCLFNN75D09G325E	RINUNCIA
BERARDI	ALBERTO	BRRLRT80E23B180G	RINUNCIA
GUACCI	TIZIANA	GCCTZN64A56E506T	RINUNCIA
TOLOMEO	ANNA	TLMNNA82L65L328D	RINUNCIA
DI GIOVANNI	FRANCESCO	DGVFNC82L20D643D	RINUNCIA
GALLO	MICHELE	GLLMHL79E24A662M	RINUNCIA
DIRACO	GIOVANNI	DRCGNN71M23Z133S	RINUNCIA
GUERRA	LUCREZIA	GRRLRZ83H44A662G	RINUNCIA
CASALE	BARBARA	CSLBRR80P58L049Y	RINUNCIA
MANCA	SARA	MNCSRA82M43A662I	RINUNCIA
CAPODIECI	ANGELO BENEDETTO	CPDNLD63C09B180V	RINUNCIA
DAFFREDO	FRANCESCO	DFFFNC79M26L049U	RINUNCIA
DE SIMONE	SILVIA	DSMSLV76E57E506Q	RINUNCIA

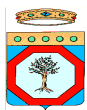

ALLEGATO B



**POR PUGLIA - F.S.E. 2007/2013 - Ob. 1 Convergenza
Asse IV - Capitale Umano**

**Avviso n. 19/2009 - RITORNO AL FUTURO - BORSE DI RICERCA
approvato con D.D. n. 1627 del 09/12/2009
pubblicato sul BURP n. 203 del 17/12/2009**

ELENCO DEI CANDIDATI CHE NON HANNO PRESENTATO LA RIMODULAZIONE

COGNOME	NOME	CODICE FISCALE
SPAGNOLO	ALESSANDRO	SPGLSN78P15E506W
URSO	STEFANIA	RSUSFN81D70D883C
CASAFINA	NADIA	CSFNDA85H51B619K
MARTUCCI	ANNALISA	MRTNLS81R65A662B
BOVE	CLAUDIO GIORGIO	BVOCDG80M30B936Y
CAMPANELLI	ANGELA	CMPNGL80M66E223F
CANZIO	ANNALISA	CNZNLS78E41C741H
COSTA	CRISTINA	CSTCST83B58I690T
DE LUCA	VALERIO	DLCVLR82D14E815K
PRIMICELI	ANTONIO	PRMNTN79A19H793L
GORGONI	VINCENZO	GRGVCN80A09B180H
LADISA	ANTONIO	LDSNTN79T16A662L

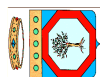

ALLEGATO C



POR PUGLIA - F.S.E. 2007/2013 - Ob. 1 Convergenza
Asse IV - Capitale Umano

Avviso n. 19/2009 - RITORNO AL FUTURO - BORSE DI RICERCA
approvato con D.D. n. 1627 del 09/12/2009 pubblicato sul BURP n. 203 del 17/12/2009

ELENCO DELLE CANDIDATURE FINANZIABILI

	1 criterio di valutazione	2 criterio di valutazione	3 criterio di valutazione										
N°	COGNOME	NOME	RILEVANZA DEL PROGETTO	QUALITA' DEL PIANO DI LAVORO	IMPATTO ECONOMICO E/O INDUSTRIALE	PREMIA LITA'	TOTALE	FINANZIAMENTO RICHIESTO	FINANZIAMENTO ACCORDATO	MOTIVAZIONE RIMODULAZIONE	FINANZIATO		
1	CASELLA	FRANCESCA	10	10	10	3	33	€ 38.000,00	€ 38.000,00		SI		
2	DE PALMA	GIUSEPPE	10	10	10	3	33	€ 38.000,00	€ 38.000,00		SI		
3	LEOPARDI	AIDA	10	10	10	3	33	€ 38.000,00	€ 38.000,00		SI		
4	MARINZULI	GAIA, MARIA	10	10	10	3	33	€ 38.000,00	€ 38.000,00		SI		
5	MARRAFFA	MANILA	10	10	10	3	33	€ 38.000,00	€ 38.000,00		SI		
6	PIETANZA	PAOLA	10	10	10	3	33	€ 38.000,00	€ 38.000,00		SI		
7	DI FRONZO	VIRGINIO	10	10	10	3	33	€ 19.000,00	€ 19.000,00		SI		

8	MONGELLI	ALESSANDR A	10	10	10	10	3	33	€ 19.000,00	€ 19.000,00		SI
9	RUSSO	MASSIMILI ANO	10	10	10	10	3	33	€ 19.000,00	€ 19.000,00		SI
10	BERLOCO	MARIAGRA ZIA	9	10	10	10	3	32	€ 38.000,00	€ 38.000,00		SI
11	CASCIONE	CHRISTIAN	9	10	10	10	3	32	€ 38.000,00	€ 38.000,00		SI
12	DE NAPOLI	MARIANGEL A	9	10	10	10	3	32	€ 38.000,00	€ 38.000,00		SI
13	OCCHIOGR OSSO	LEONARDO	10	9	10	10	3	32	€ 38.000,00	€ 19.000,00	il piano di lavoro non risulta, rispetto alle attività descritte, coerente con gli obiettivi e le attività descritte nel progetto	SI
14	VESTITO	DANIELA	9	10	10	10	3	32	€ 38.000,00	€ 38.000,00		SI
15	BALDASARR E	GIOVANNA	9	10	10	10	3	32	€ 19.000,00	€ 19.000,00		SI
16	CILIBERTI	FRANCESC O	10	10	10	9	3	32	€ 19.000,00	€ 19.000,00		SI
17	D'ABRAMO	LAURA	9	10	10	10	3	32	€ 19.000,00	€ 19.000,00		SI
18	PLUCHINOT TA	VALERIA	10	10	10	9	3	32	€ 19.000,00	€ 19.000,00		SI
19	SCALERA	FRANCESCA	9	10	10	10	3	32	€ 19.000,00	€ 19.000,00		SI
20	DE SANTIS	FABIANA	10	10	10	8	3	31	€ 38.000,00	€ 38.000,00		SI
21	DI LAURO	GIOVANNI	8	10	10	10	3	31	€ 38.000,00	€ 38.000,00		SI

22	DURANTE	MIRIANA	10	8	10	3	31	€ 38.000,00	€ 19.000,00	il piano di lavoro non risulta, rispetto alle attività descritte, coerente con gli obiettivi e le attività descritte nel progetto	SI
23	GIANNUZZI	ROBERTO	10	8	10	3	31	€ 38.000,00	€ 19.000,00	il piano di lavoro non risulta, rispetto alle attività descritte, coerente con gli obiettivi e le attività descritte nel progetto	SI
24	MADDALUNO	RAFFAELLA	10	9	9	3	31	€ 38.000,00	€ 19.000,00	il piano di lavoro non risulta, rispetto alle attività descritte, coerente con gli obiettivi e le attività descritte nel progetto	SI
25	MASTROGIACOMO	DISMA	9	10	9	3	31	€ 38.000,00	€ 38.000,00		SI
26	CAROFALO	ALESSIO PANTALEO	10	9	9	3	31	€ 19.000,00	€ 19.000,00		SI
27	CORCHIA	LAURA	10	9	9	3	31	€ 19.000,00	€ 19.000,00		SI
28	DAMASCELLI	ANNA	8	10	10	3	31	€ 19.000,00	€ 19.000,00		SI
29	SALVATORE	LUCA	10	10	8	3	31	€ 19.000,00	€ 19.000,00		SI
30	DE FILIPPIS	AURELIA	9	9	9	0	30	€ 38.000,00	€ 19.000,00	il piano di lavoro non risulta, rispetto alle attività descritte, coerente con gli obiettivi e le attività descritte nel progetto	SI
31	LICCHELLI	CATALDO	9	8	10	3	30	€ 38.000,00	€ 19.000,00	il piano di lavoro non risulta, rispetto alle attività descritte, coerente con gli obiettivi e le attività descritte nel progetto	SI
32	APRILE	DOMENICO	8	9	10	3	30	€ 19.000,00	€ 19.000,00		SI
33	COLUCCIA	ANGELO	10	8	9	3	30	€ 38.000,00	€ 19.000,00	il piano di lavoro non risulta, rispetto alle attività descritte, coerente con gli obiettivi e le attività descritte nel progetto	SI

34	DE PASCALI	CHIARA	9	8	10	3	30	€ 38.000,00	€ 19.000,00	SI	il piano di lavoro non risulta, rispetto alle attività descritte, coerente con gli obiettivi e le attività descritte nel progetto
35	GERMINARI O	GIULIA	9	9	9	3	30	€ 38.000,00	€ 19.000,00	SI	il piano di lavoro non risulta, rispetto alle attività descritte, coerente con gli obiettivi e le attività descritte nel progetto
36	LISI	PAOLA	8	9	10	3	30	€ 38.000,00	€ 19.000,00	SI	il piano di lavoro non risulta, rispetto alle attività descritte, coerente con gli obiettivi e le attività descritte nel progetto
37	MARMONTE LLI	MARIA	9	9	9	3	30	€ 38.000,00	€ 19.000,00	SI	il piano di lavoro non risulta, rispetto alle attività descritte, coerente con gli obiettivi e le attività descritte nel progetto
38	NICASTRO	GIUSEPPE	9	8	10	3	30	€ 38.000,00	€ 19.000,00	SI	il piano di lavoro non risulta, rispetto alle attività descritte, coerente con gli obiettivi e le attività descritte nel progetto
39	PASSARELLI	GABRIELLA	10	10	10	0	30	€ 38.000,00	€ 38.000,00	SI	
40	PUGLIESE	MARCO	9	8	10	3	30	€ 38.000,00	€ 19.000,00	SI	il piano di lavoro non risulta, rispetto alle attività descritte, coerente con gli obiettivi e le attività descritte nel progetto
41	TORELLI	GIANPIERO	8	9	10	0	30	€ 38.000,00	€ 19.000,00	SI	il piano di lavoro non risulta, rispetto alle attività descritte, coerente con gli obiettivi e le attività descritte nel progetto
42	RENNA	MASSIMILIANO	10	9	8	3	30	€ 38.000,00	€ 19.000,00	SI	il piano di lavoro non risulta, rispetto alle attività descritte, coerente con gli obiettivi e le attività descritte nel progetto
43	SASSI	MIRKA	10	10	7	3	30	€ 38.000,00	€ 38.000,00	SI	
44	SOLOPERTO	GIULIA	8	10	9	3	30	€ 38.000,00	€ 38.000,00	SI	
45	CANNAZZA	GIUSEPPE	9	8	10	3	30	€ 19.000,00	€ 19.000,00	SI	

46	CURSANO	VALENTINA ROSA	7	10	10	3	30	€ 19.000,00	€ 19.000,00	SI	
47	GIACOMOB ELLO	ROSA	9	9	9	3	30	€ 19.000,00	€ 19.000,00	SI	
48	ANZELMO	ROSA	7	9	10	3	29	€ 19.000,00	€ 19.000,00	SI	
49	BARLETTA	LOREDANA	9	9	10	0	28	€ 38.000,00	€ 19.000,00	SI	il piano di lavoro non risulta, rispetto alle attività descritte, coerente con gli obiettivi e le attività descritte nel progetto
50	BIANCO	NADIA	9	8	9	3	29	€ 38.000,00	€ 19.000,00	SI	il piano di lavoro non risulta, rispetto alle attività descritte, coerente con gli obiettivi e le attività descritte nel progetto
51	BUCCIERO	CARLO	8	8	10	3	29	€ 19.000,00	€ 19.000,00	SI	
52	CAPRARO	MAURIZIO	8	8	10	3	29	€ 38.000,00	€ 19.000,00	SI	il piano di lavoro non risulta, rispetto alle attività descritte, coerente con gli obiettivi e le attività descritte nel progetto
53	CONTE	FRANCESCA	9	8	9	3	29	€ 38.000,00	€ 19.000,00	SI	il piano di lavoro non risulta, rispetto alle attività descritte, coerente con gli obiettivi e le attività descritte nel progetto
54	DE BENEDICTI S	MARIA	8	9	9	3	29	€ 38.000,00	€ 19.000,00	SI	il piano di lavoro non risulta, rispetto alle attività descritte, coerente con gli obiettivi e le attività descritte nel progetto
55	DE GIUSEPPE	ROBERTO	8	8	10	3	29	€ 38.000,00	€ 19.000,00	SI	il piano di lavoro non risulta, rispetto alle attività descritte, coerente con gli obiettivi e le attività descritte nel progetto
56	De Robertis	Silvia	9	9	8	3	29	€ 38.000,00	€ 19.000,00	SI	il piano di lavoro non risulta, rispetto alle attività descritte, coerente con gli obiettivi e le attività descritte nel progetto
57	DEROSSI	ANTONIO	9	9	8	3	29	€ 38.000,00	€ 19.000,00	SI	il piano di lavoro non risulta, rispetto alle attività descritte, coerente con gli obiettivi e le attività descritte nel progetto

58	DIDONNA	MANUELA	8	9	9	9	3	29	€ 38.000,00	€ 19.000,00	SI	il piano di lavoro non risulta, rispetto alle attività descritte, coerente con gli obiettivi e le attività descritte nel progetto
59	GAROFALO	ANGELA MARIA	9	8	8	3	29	€ 38.000,00	€ 19.000,00	€ 19.000,00	SI	il piano di lavoro non risulta, rispetto alle attività descritte, coerente con gli obiettivi e le attività descritte nel progetto
60	GRECO	ANTONIO	8	9	9	3	29	€ 38.000,00	€ 19.000,00	€ 19.000,00	SI	il piano di lavoro non risulta, rispetto alle attività descritte, coerente con gli obiettivi e le attività descritte nel progetto
61	GRILLO	FELICIA	9	9	9	3	29	€ 38.000,00	€ 19.000,00	€ 19.000,00	SI	il piano di lavoro non risulta, rispetto alle attività descritte, coerente con gli obiettivi e le attività descritte nel progetto
62	LANERA	ALESSIA	8	8	8	3	29	€ 38.000,00	€ 19.000,00	€ 19.000,00	SI	il piano di lavoro non risulta, rispetto alle attività descritte, coerente con gli obiettivi e le attività descritte nel progetto
63	MACI	STEFANO	8	8	8	3	29	€ 38.000,00	€ 19.000,00	€ 19.000,00	SI	il piano di lavoro non risulta, rispetto alle attività descritte, coerente con gli obiettivi e le attività descritte nel progetto
64	MANZO	GLAUCO	7	9	9	3	29	€ 38.000,00	€ 19.000,00	€ 19.000,00	SI	il piano di lavoro non risulta, rispetto alle attività descritte, coerente con gli obiettivi e le attività descritte nel progetto
65	MAZZACANE	FRANCESCO	7	9	9	3	29	€ 38.000,00	€ 19.000,00	€ 19.000,00	SI	il piano di lavoro non risulta, rispetto alle attività descritte, coerente con gli obiettivi e le attività descritte nel progetto
66	MININNI	CARLO	7	9	9	3	29	€ 38.000,00	€ 19.000,00	€ 19.000,00	SI	il piano di lavoro non risulta, rispetto alle attività descritte, coerente con gli obiettivi e le attività descritte nel progetto
67	PILLA	ALESSANDRA	7	9	9	3	29	€ 38.000,00	€ 19.000,00	€ 19.000,00	SI	il piano di lavoro non risulta, rispetto alle attività descritte, coerente con gli obiettivi e le attività descritte nel progetto
68	PIO	IOLANDA	8	8	8	3	29	€ 38.000,00	€ 19.000,00	€ 19.000,00	SI	il piano di lavoro non risulta, rispetto alle attività descritte, coerente con gli obiettivi e le attività descritte nel progetto

69	QUARANTA	PIERFRANCESCO	8	8	10	3	29	€ 38.000,00	€ 19.000,00	SI	il piano di lavoro non risulta, rispetto alle attività descritte, coerente con gli obiettivi e le attività descritte nel progetto
70	RAGONE	PASQUALE	8	9	9	3	29	€ 38.000,00	€ 19.000,00	SI	il piano di lavoro non risulta, rispetto alle attività descritte, coerente con gli obiettivi e le attività descritte nel progetto
71	SCORRANO	SONIA	9	7	10	3	29	€ 38.000,00	€ 19.000,00	SI	il piano di lavoro non risulta, rispetto alle attività descritte, coerente con gli obiettivi e le attività descritte nel progetto
72	SILVESTRE	FABIO	9	9	8	3	29	€ 38.000,00	€ 19.000,00	SI	il piano di lavoro non risulta, rispetto alle attività descritte, coerente con gli obiettivi e le attività descritte nel progetto
73	VENNERI	ANNA VALERIA	7	9	10	3	29	€ 38.000,00	€ 19.000,00	SI	il piano di lavoro non risulta, rispetto alle attività descritte, coerente con gli obiettivi e le attività descritte nel progetto
74	CIPPONE	GIULIO	10	9	7	3	29	€ 19.000,00	€ 19.000,00	SI	
75	CONGEDO	FABRIZIO	8	9	9	3	29	€ 19.000,00	€ 19.000,00	SI	
76	DEGAETANO	MARCO	9	8	9	3	29	€ 19.000,00	€ 19.000,00	SI	
77	GIAQUINTO	ANTONIO	9	10	7	3	29	€ 19.000,00	€ 19.000,00	SI	
78	IAIA	LEA	8	9	9	3	29	€ 19.000,00	€ 19.000,00	SI	
79	MANFREDA	ADA	7	10	9	3	29	€ 19.000,00	€ 19.000,00	SI	
80	AMMOLLO	ROSA	7	9	9	3	28	€ 38.000,00	€ 19.000,00	SI	il piano di lavoro non risulta, rispetto alle attività descritte, coerente con gli obiettivi e le attività descritte nel progetto

81	BERGAMINI	CARLO	7	8	10	3	28	€ 38.000,00	€ 19.000,00	SI	il piano di lavoro non risulta, rispetto alle attività descritte, coerente con gli obiettivi e le attività descritte nel progetto
82	CAFAGNA	ISABELLA	10	8	10	0	28	€ 38.000,00	€ 19.000,00	SI	il piano di lavoro non risulta, rispetto alle attività descritte, coerente con gli obiettivi e le attività descritte nel progetto
83	CATALANO	NICOLA	8	9	8	3	28	€ 38.000,00	€ 19.000,00	SI	il piano di lavoro non risulta, rispetto alle attività descritte, coerente con gli obiettivi e le attività descritte nel progetto
84	CINQUEPALMI	LUCA	10	7	8	3	28	€ 38.000,00	€ 19.000,00	SI	il piano di lavoro non risulta, rispetto alle attività descritte, coerente con gli obiettivi e le attività descritte nel progetto
85	COLAMARTINO	CHIARA MARIAROSARIA	9	9	7	3	28	€ 38.000,00	€ 19.000,00	SI	il piano di lavoro non risulta, rispetto alle attività descritte, coerente con gli obiettivi e le attività descritte nel progetto
86	D'AMBROSIO	TIZIANA	7	8	10	3	28	€ 38.000,00	€ 19.000,00	SI	il piano di lavoro non risulta, rispetto alle attività descritte, coerente con gli obiettivi e le attività descritte nel progetto
87	DI BARI	IVAN	7	9	9	3	28	€ 38.000,00	€ 19.000,00	SI	il piano di lavoro non risulta, rispetto alle attività descritte, coerente con gli obiettivi e le attività descritte nel progetto
88	DI GIOIA	FRANCESCO	10	9	9	0	28	€ 38.000,00	€ 19.000,00	SI	il piano di lavoro non risulta, rispetto alle attività descritte, coerente con gli obiettivi e le attività descritte nel progetto
89	FALEO	SILVIA	9	9	7	3	28	€ 38.000,00	€ 19.000,00	SI	il piano di lavoro non risulta, rispetto alle attività descritte, coerente con gli obiettivi e le attività descritte nel progetto
90	CHIECO	PAOLA	9	8	8	3	28	€ 19.000,00	€ 19.000,00	SI	
91	FIORE	ANNA	8	9	8	3	28	€ 38.000,00	€ 19.000,00	SI	il piano di lavoro non risulta, rispetto alle attività descritte, coerente con gli obiettivi e le attività descritte nel progetto

92	LONGO	ANNALISA	7	10	8	0	28	€ 19.000,00	€ 19.000,00	SI	
93	GARZIANO	GIUDITTA	8	9	8	3	28	€ 38.000,00	€ 19.000,00	SI	il piano di lavoro non risulta, rispetto alle attività descritte, coerente con gli obiettivi e le attività descritte nel progetto
94	GRAMEGNA	FILIPPO	8	7	10	3	28	€ 38.000,00	€ 19.000,00	SI	il piano di lavoro non risulta, rispetto alle attività descritte, coerente con gli obiettivi e le attività descritte nel progetto
95	LACEDRA	LUIGI	8	8	9	3	28	€ 38.000,00	€ 19.000,00	SI	il piano di lavoro non risulta, rispetto alle attività descritte, coerente con gli obiettivi e le attività descritte nel progetto
96	LIMOSANI	PATRIZIO	8	9	8	3	28	€ 38.000,00	€ 19.000,00	SI	il piano di lavoro non risulta, rispetto alle attività descritte, coerente con gli obiettivi e le attività descritte nel progetto
97	LUCARELLI	GIOVANNA	10	8	7	3	28	€ 38.000,00	€ 19.000,00	SI	il piano di lavoro non risulta, rispetto alle attività descritte, coerente con gli obiettivi e le attività descritte nel progetto
98	NOBILI	VIOLA	9	9	10	0	28	€ 38.000,00	€ 19.000,00	SI	il piano di lavoro non risulta, rispetto alle attività descritte, coerente con gli obiettivi e le attività descritte nel progetto
99	PETRUZZELLI	ONOFRIO	9	6	10	3	28	€ 38.000,00	€ 19.000,00	SI	il piano di lavoro non risulta, rispetto alle attività descritte, coerente con gli obiettivi e le attività descritte nel progetto
100	CALZOLAIO	MARINA	7	8	10	0	28	€ 38.000,00	€ 19.000,00	SI	il piano di lavoro non risulta, rispetto alle attività descritte, coerente con gli obiettivi e le attività descritte nel progetto
101	ROTUNNO	GIULIANA	8	7	10	3	28	€ 38.000,00	€ 19.000,00	SI	il piano di lavoro non risulta, rispetto alle attività descritte, coerente con gli obiettivi e le attività descritte nel progetto
102	SANTORO	VALENTINA	8	8	9	3	28	€ 38.000,00	€ 19.000,00	SI	il piano di lavoro non risulta, rispetto alle attività descritte, coerente con gli obiettivi e le attività descritte nel progetto

103	TRISTEZZA	MARIANA	9	10	6	3	28	€ 38.000,00	€ 38.000,00	SI	
104	VENUTI	GIULIANO	9	10	7	3	28	€ 38.000,00	€ 38.000,00	SI	
105	ELIA	ANGELO	8	7	10	3	28	€ 19.000,00	€ 19.000,00	SI	
106	GAGLIARDI	ANNA	7	8	10	3	28	€ 19.000,00	€ 19.000,00	SI	
107	MINUTILLO	SERENA ANNA	10	10	8	0	28	€ 19.000,00	€ 19.000,00	SI	
108	MUOLO	MARIA RITA	8	7	10	3	28	€ 19.000,00	€ 19.000,00	SI	
109	SCALETTA	GRAZIAROS A	8	8	9	3	28	€ 19.000,00	€ 19.000,00	SI	
110	SELICATO	MARCO	8	9	8	3	28	€ 19.000,00	€ 19.000,00	SI	
111	CASTELLANO	TIZIANA	8	8	9	3	28	€ 38.000,00	€ 19.000,00	SI	il piano di lavoro non risulta, rispetto alle attività descritte, coerente con gli obiettivi e le attività descritte nel progetto
112	GRIMALDI	ANTONELLO	9	7	9	3	28	€ 38.000,00	€ 19.000,00	SI	il piano di lavoro non risulta, rispetto alle attività descritte, coerente con gli obiettivi e le attività descritte nel progetto
113	BARONE	CARMEN RITA	7	9	8	3	27	€ 19.000,00	€ 19.000,00	SI	
114	BOSNA	VALERIA VITTORIA AURORA	8	10	9	0	27	€ 19.000,00	€ 19.000,00	SI	
115	CARLUCCI	DAVIDE	8	7	9	3	27	€ 19.000,00	€ 19.000,00	SI	
116	CELENTANO	FRANCESCA LUCIA	6	8	10	3	27	€ 19.000,00	€ 19.000,00	SI	

117	CELINO	ROBERTA	9	9	9	0	27	€ 19.000,00	€ 19.000,00	SI	
118	ALBERGO	NICOLA	8	7	9	3	27	€ 38.000,00	€ 19.000,00	SI	il piano di lavoro non risulta, rispetto alle attività descritte, coerente con gli obiettivi e le attività descritte nel progetto
119	ANGELINI	ROBERTO	7	8	9	3	27	€ 38.000,00	€ 19.000,00	SI	il piano di lavoro non risulta, rispetto alle attività descritte, coerente con gli obiettivi e le attività descritte nel progetto
120	CAMPANIELLO	DANIELA	8	9	7	3	27	€ 38.000,00	€ 19.000,00	SI	il piano di lavoro non risulta, rispetto alle attività descritte, coerente con gli obiettivi e le attività descritte nel progetto
121	CAMPANOZZI	ANDREA	8	9	7	3	27	€ 38.000,00	€ 19.000,00	SI	il piano di lavoro non risulta, rispetto alle attività descritte, coerente con gli obiettivi e le attività descritte nel progetto
122	CAPRINO	GIOVANNI	8	8	8	3	27	€ 38.000,00	€ 19.000,00	SI	il piano di lavoro non risulta, rispetto alle attività descritte, coerente con gli obiettivi e le attività descritte nel progetto
123	CONVERSONO	GIULIANA	7	7	10	3	27	€ 19.000,00	€ 19.000,00	SI	
124	CASSANO	ANTONELLA	9	9	9	0	27	€ 38.000,00	€ 19.000,00	SI	il piano di lavoro non risulta, rispetto alle attività descritte, coerente con gli obiettivi e le attività descritte nel progetto
125	COSTA	FRANCESCA	6	8	10	3	27	€ 19.000,00	€ 19.000,00	SI	
126	COSTANZA	ALESSANDRA	7	9	8	3	27	€ 19.000,00	€ 19.000,00	SI	
127	DE TRIZIO	FELICIANA	8	7	9	3	27	€ 38.000,00	€ 19.000,00	SI	il piano di lavoro non risulta, rispetto alle attività descritte, coerente con gli obiettivi e le attività descritte nel progetto
128	D'EMILIO	MARIANGELA	9	9	9	0	27	€ 38.000,00	€ 19.000,00	SI	il piano di lavoro non risulta, rispetto alle attività descritte, coerente con gli obiettivi e le attività descritte nel progetto

129	DURANTE	FRANCESCO	8	9	10	0	27	€ 38.000,00	€ 19.000,00	SI	il piano di lavoro non risulta, rispetto alle attività descritte, coerente con gli obiettivi e le attività descritte nel progetto
130	FANTASTICO	LORENAGO STINA	8	8	8	3	27	€ 38.000,00	€ 19.000,00	SI	il piano di lavoro non risulta, rispetto alle attività descritte, coerente con gli obiettivi e le attività descritte nel progetto
131	FERRARI	FRANCESCO	9	8	7	3	27	€ 38.000,00	€ 19.000,00	SI	il piano di lavoro non risulta, rispetto alle attività descritte, coerente con gli obiettivi e le attività descritte nel progetto
132	GIULIANI	ILARIA GRAZIA	7	9	7	3	26	€ 38.000,00	€ 19.000,00	SI	il piano di lavoro non risulta, rispetto alle attività descritte, coerente con gli obiettivi e le attività descritte nel progetto
133	LIBERATORE	MARIA TERESA	8	8	8	3	27	€ 38.000,00	€ 19.000,00	SI	il piano di lavoro non risulta, rispetto alle attività descritte, coerente con gli obiettivi e le attività descritte nel progetto
134	LISI	COSIMO	10	9	8	0	27	€ 38.000,00	€ 19.000,00	SI	il piano di lavoro non risulta, rispetto alle attività descritte, coerente con gli obiettivi e le attività descritte nel progetto
135	LUISI	ROSA	8	8	8	3	27	€ 38.000,00	€ 19.000,00	SI	il piano di lavoro non risulta, rispetto alle attività descritte, coerente con gli obiettivi e le attività descritte nel progetto
136	MARGARITO	ANTONIO	9	7	8	3	27	€ 38.000,00	€ 19.000,00	SI	il piano di lavoro non risulta, rispetto alle attività descritte, coerente con gli obiettivi e le attività descritte nel progetto
137	MASSAFRA	ANDREA	9	8	7	3	27	€ 38.000,00	€ 19.000,00	SI	il piano di lavoro non risulta, rispetto alle attività descritte, coerente con gli obiettivi e le attività descritte nel progetto
138	DE CARLO	ANTONIO	7	8	9	3	27	€ 19.000,00	€ 19.000,00	SI	
139	MERRA	ELISABETTA	9	9	9	0	27	€ 38.000,00	€ 19.000,00	SI	il piano di lavoro non risulta, rispetto alle attività descritte, coerente con gli obiettivi e le attività descritte nel progetto

140	MILELLA	LUCIANA	8	7	9	3	27	€ 38.000,00	€ 19.000,00	SI	il piano di lavoro non risulta, rispetto alle attività descritte, coerente con gli obiettivi e le attività descritte nel progetto
141	DE FELICE	CIRO	8	8	8	3	27	€ 19.000,00	€ 19.000,00	SI	
142	MONTESANO	FRANCESCO O FABIANO	8	9	7	3	27	€ 38.000,00	€ 19.000,00	SI	il piano di lavoro non risulta, rispetto alle attività descritte, coerente con gli obiettivi e le attività descritte nel progetto
143	NOVIELLO	MARIANGELA	8	8	8	3	27	€ 38.000,00	€ 19.000,00	SI	il piano di lavoro non risulta, rispetto alle attività descritte, coerente con gli obiettivi e le attività descritte nel progetto
144	PIACQUADRO	LORENZO	8	7	9	3	27	€ 38.000,00	€ 19.000,00	SI	il piano di lavoro non risulta, rispetto alle attività descritte, coerente con gli obiettivi e le attività descritte nel progetto
145	PICHIERRI	SABRINA	8	9	10	0	27	€ 38.000,00	€ 19.000,00	SI	il piano di lavoro non risulta, rispetto alle attività descritte, coerente con gli obiettivi e le attività descritte nel progetto
146	RIZZELLO	FRANCESCA	7	8	9	3	27	€ 38.000,00	€ 19.000,00	SI	il piano di lavoro non risulta, rispetto alle attività descritte, coerente con gli obiettivi e le attività descritte nel progetto
147	RIZZO	ROBERTA	8	9	7	3	27	€ 38.000,00	€ 19.000,00	SI	il piano di lavoro non risulta, rispetto alle attività descritte, coerente con gli obiettivi e le attività descritte nel progetto
148	SCARINCI	ALESSIA	6	9	9	3	27	€ 38.000,00	€ 19.000,00	SI	il piano di lavoro non risulta, rispetto alle attività descritte, coerente con gli obiettivi e le attività descritte nel progetto
149	SCARLINO	ANNA	8	7	9	3	27	€ 38.000,00	€ 19.000,00	SI	il piano di lavoro non risulta, rispetto alle attività descritte, coerente con gli obiettivi e le attività descritte nel progetto
150	SECCIA	ANGELO	8	8	8	3	27	€ 38.000,00	€ 19.000,00	SI	il piano di lavoro non risulta, rispetto alle attività descritte, coerente con gli obiettivi e le attività descritte nel progetto

151	SERRONE	LUCIA	6	9	9	10	3	27	€ 38.000,00	€ 19.000,00	il piano di lavoro non risulta, rispetto alle attività descritte, coerente con gli obiettivi e le attività descritte nel progetto	SI
152	SIANI	VALENTINA LUDMILLA	7	9	9	8	3	27	€ 38.000,00	€ 19.000,00	il piano di lavoro non risulta, rispetto alle attività descritte, coerente con gli obiettivi e le attività descritte nel progetto	SI
153	SPANO'	ROBERTA	8	9	9	10	0	27	€ 38.000,00	€ 19.000,00	il piano di lavoro non risulta, rispetto alle attività descritte, coerente con gli obiettivi e le attività descritte nel progetto	SI
154	STEFANIZZI	PASQUALE	8	9	9	10	0	27	€ 38.000,00	€ 19.000,00	il piano di lavoro non risulta, rispetto alle attività descritte, coerente con gli obiettivi e le attività descritte nel progetto	SI
155	STRAGAPED E	VALERIA	8	9	9	10	0	27	€ 38.000,00	€ 19.000,00	il piano di lavoro non risulta, rispetto alle attività descritte, coerente con gli obiettivi e le attività descritte nel progetto	SI
156	TAURINO	MARCO	7	9	9	8	3	27	€ 38.000,00	€ 19.000,00	il piano di lavoro non risulta, rispetto alle attività descritte, coerente con gli obiettivi e le attività descritte nel progetto	SI
157	FORLIVIO	MARIA ROSARIA SIMONA	6	8	8	10	3	27	€ 19.000,00	€ 19.000,00	il piano di lavoro non risulta, rispetto alle attività descritte, coerente con gli obiettivi e le attività descritte nel progetto	SI
158	GIULIANI	ROMA	7	8	8	9	3	27	€ 19.000,00	€ 19.000,00		SI
159	GRECO	DONATO	8	7	7	9	3	27	€ 19.000,00	€ 19.000,00		SI
160	LINSALATA	VITO NICOLA	6	9	9	9	3	27	€ 19.000,00	€ 19.000,00		SI
161	NETTI	GIOVANNA	9	8	8	7	3	27	€ 19.000,00	€ 19.000,00		SI
162	PANARESE	ANTONIO	8	8	8	8	3	27	€ 19.000,00	€ 19.000,00		SI

163	PETROSILLO	GIOVANNI	8	8	8	8	3	27	€ 19.000,00	€ 19.000,00	€ 19.000,00	SI
164	RASCHINI	SILVIA	6	9	9	9	3	27	€ 19.000,00	€ 19.000,00	€ 19.000,00	SI
165	ROLLO	GIORGIA	7	8	9	9	3	27	€ 19.000,00	€ 19.000,00	€ 19.000,00	SI
166	SCINTILLA	SIMONE	7	9	8	8	3	27	€ 19.000,00	€ 19.000,00	€ 19.000,00	SI
167	SPAZIOSO	GIANFRANCO	8	8	8	8	3	27	€ 19.000,00	€ 19.000,00	€ 19.000,00	SI
168	ATTANASIO	AGNESE	7	7	9	9	3	26	€ 19.000,00	€ 19.000,00	€ 19.000,00	SI
169	CAPUTO	IVANA	8	8	7	7	3	26	€ 19.000,00	€ 19.000,00	€ 19.000,00	SI
170	DE PASCALI	MARIAROSARIA	7	8	8	8	3	26	€ 19.000,00	€ 19.000,00	€ 19.000,00	SI
171	AMORUSO	VINCENZO	8	7	8	8	3	26	€ 38.000,00	€ 19.000,00	€ 19.000,00	SI
172	AMORUSO	NICOLA	8	6	9	9	3	26	€ 38.000,00	€ 19.000,00	€ 19.000,00	SI
173	BRINI	MARIA	7	8	8	8	3	26	€ 38.000,00	€ 19.000,00	€ 19.000,00	SI
174	BUSCO	GIOVANNI	6	8	9	9	3	26	€ 38.000,00	€ 19.000,00	€ 19.000,00	SI
175	CARBONARA	MARIA TERESA	9	8	6	6	3	26	€ 38.000,00	€ 19.000,00	€ 19.000,00	SI

176	CAVONE	ANTONIO	7	9	7	3	26	€ 38.000,00	€ 19.000,00	SI	il piano di lavoro non risulta, rispetto alle attività descritte, coerente con gli obiettivi e le attività descritte nel progetto
177	CISTERNINO	VINCENZO	9	8	6	3	26	€ 38.000,00	€ 19.000,00	SI	il piano di lavoro non risulta, rispetto alle attività descritte, coerente con gli obiettivi e le attività descritte nel progetto
178	COCCIOLO	MINO	8	6	9	3	26	€ 38.000,00	€ 19.000,00	SI	il piano di lavoro non risulta, rispetto alle attività descritte, coerente con gli obiettivi e le attività descritte nel progetto
179	DE FAZIO	DANIELA	7	8	8	3	26	€ 38.000,00	€ 19.000,00	SI	il piano di lavoro non risulta, rispetto alle attività descritte, coerente con gli obiettivi e le attività descritte nel progetto
180	DELOS	ANNA LUCIA	6	7	10	3	26	€ 38.000,00	€ 19.000,00	SI	il piano di lavoro non risulta, rispetto alle attività descritte, coerente con gli obiettivi e le attività descritte nel progetto
181	FABIANO	FABRIZIO	6	8	9	3	26	€ 38.000,00	€ 19.000,00	SI	il piano di lavoro non risulta, rispetto alle attività descritte, coerente con gli obiettivi e le attività descritte nel progetto
182	FERRARA	VALERIA ASSUNTA	8	7	8	3	26	€ 38.000,00	€ 19.000,00	SI	il piano di lavoro non risulta, rispetto alle attività descritte, coerente con gli obiettivi e le attività descritte nel progetto
183	FRAGASSO	MARIAGIOV ANNA	7	8	8	3	26	€ 38.000,00	€ 19.000,00	SI	il piano di lavoro non risulta, rispetto alle attività descritte, coerente con gli obiettivi e le attività descritte nel progetto
184	GIRA	EDUARDO	10	9	7	0	26	€ 38.000,00	€ 19.000,00	SI	il piano di lavoro non risulta, rispetto alle attività descritte, coerente con gli obiettivi e le attività descritte nel progetto
185	LABIANCA	VINCENZO	9	8	6	3	26	€ 38.000,00	€ 19.000,00	SI	il piano di lavoro non risulta, rispetto alle attività descritte, coerente con gli obiettivi e le attività descritte nel progetto
186	LECCI	RAFFAELLA MARINA	8	7	8	3	26	€ 38.000,00	€ 19.000,00	SI	il piano di lavoro non risulta, rispetto alle attività descritte, coerente con gli obiettivi e le attività descritte nel progetto

187	LEZZI	CHIARA	8	6	9	3	26	€ 38.000,00	€ 19.000,00	SI	il piano di lavoro non risulta, rispetto alle attività descritte, coerente con gli obiettivi e le attività descritte nel progetto
188	LUPERTO	LUANA	7	8	8	3	26	€ 38.000,00	€ 19.000,00	SI	il piano di lavoro non risulta, rispetto alle attività descritte, coerente con gli obiettivi e le attività descritte nel progetto
189	MENGA	CLAUDIA	8	9	9	0	26	€ 38.000,00	€ 19.000,00	SI	il piano di lavoro non risulta, rispetto alle attività descritte, coerente con gli obiettivi e le attività descritte nel progetto
190	MERCURI	ELISA	9	7	10	0	26	€ 38.000,00	€ 19.000,00	SI	il piano di lavoro non risulta, rispetto alle attività descritte, coerente con gli obiettivi e le attività descritte nel progetto
191	NITTI	DAVIDE	9	8	6	3	26	€ 38.000,00	€ 19.000,00	SI	il piano di lavoro non risulta, rispetto alle attività descritte, coerente con gli obiettivi e le attività descritte nel progetto
192	OLIVA	LUIGI	7	9	7	3	26	€ 38.000,00	€ 19.000,00	SI	il piano di lavoro non risulta, rispetto alle attività descritte, coerente con gli obiettivi e le attività descritte nel progetto
193	PALLARA	FRANCESCA	7	9	10	0	26	€ 38.000,00	€ 19.000,00	SI	il piano di lavoro non risulta, rispetto alle attività descritte, coerente con gli obiettivi e le attività descritte nel progetto
194	PERRONE	ANGELO	7	8	8	3	26	€ 38.000,00	€ 19.000,00	SI	il piano di lavoro non risulta, rispetto alle attività descritte, coerente con gli obiettivi e le attività descritte nel progetto
195	PETRACCA	MIRIAM	6	7	10	3	26	€ 38.000,00	€ 19.000,00	SI	il piano di lavoro non risulta, rispetto alle attività descritte, coerente con gli obiettivi e le attività descritte nel progetto
196	PETRONE	FLORIANA	7	8	8	3	26	€ 38.000,00	€ 19.000,00	SI	il piano di lavoro non risulta, rispetto alle attività descritte, coerente con gli obiettivi e le attività descritte nel progetto
197	PINTO	NICOLA	8	7	8	3	26	€ 38.000,00	€ 19.000,00	SI	il piano di lavoro non risulta, rispetto alle attività descritte, coerente con gli obiettivi e le attività descritte nel progetto

198	POLITO	VELIA	8	6	9	3	26	€ 38.000,00	€ 19.000,00	SI	il piano di lavoro non risulta, rispetto alle attività descritte, coerente con gli obiettivi e le attività descritte nel progetto
199	RICCI	ANTONELLA	9	8	6	3	26	€ 38.000,00	€ 19.000,00	SI	il piano di lavoro non risulta, rispetto alle attività descritte, coerente con gli obiettivi e le attività descritte nel progetto
200	RIZZELLO	KATIA	8	8	7	3	26	€ 38.000,00	€ 19.000,00	SI	il piano di lavoro non risulta, rispetto alle attività descritte, coerente con gli obiettivi e le attività descritte nel progetto
201	RUSSO	PASQUALE	7	7	9	3	26	€ 38.000,00	€ 19.000,00	SI	il piano di lavoro non risulta, rispetto alle attività descritte, coerente con gli obiettivi e le attività descritte nel progetto
202	SEDILE	RAFFAELLA	7	8	8	3	26	€ 38.000,00	€ 19.000,00	SI	il piano di lavoro non risulta, rispetto alle attività descritte, coerente con gli obiettivi e le attività descritte nel progetto
203	VIGILANTE	MICHELE	7	7	9	3	26	€ 38.000,00	€ 19.000,00	SI	il piano di lavoro non risulta, rispetto alle attività descritte, coerente con gli obiettivi e le attività descritte nel progetto
204	ZAMBETTA	ENRICA	8	8	10	0	26	€ 38.000,00	€ 19.000,00	SI	il piano di lavoro non risulta, rispetto alle attività descritte, coerente con gli obiettivi e le attività descritte nel progetto
205	FAVALE	ANTONIO EDUARDO	8	7	8	3	26	€ 19.000,00	€ 19.000,00	SI	
206	IANNACCO NE	VINCENZO	7	8	8	3	26	€ 19.000,00	€ 19.000,00	SI	
207	JACOBONE	VITTORIA	8	8	10	0	26	€ 19.000,00	€ 19.000,00	SI	
208	LAFORGIA	DANIELA	8	9	6	3	26	€ 19.000,00	€ 19.000,00	SI	
209	MONACO	CARLO GIUSEPPE	7	8	8	3	26	€ 19.000,00	€ 19.000,00	SI	

210	NEGLIA	GRAZIA	6	8	9	3	26	€ 19.000,00	€ 19.000,00	SI	
211	TURCO	GRAZIA	7	8	8	0	26	€ 38.000,00	€ 19.000,00	SI	il piano di lavoro non risulta, rispetto alle attività descritte, coerente con gli obiettivi e le attività descritte nel progetto
212	NETTIS	LEONARDO	8	8	10	0	26	€ 19.000,00	€ 19.000,00	SI	
213	PISTILLO	SABRINA	7	8	8	3	26	€ 19.000,00	€ 19.000,00	SI	
214	PUCE	ANTONIO	7	7	9	3	26	€ 19.000,00	€ 19.000,00	SI	
215	VETUSCHI	MARIO	8	8	7	3	26	€ 19.000,00	€ 19.000,00	SI	
216	BARONE	FRANCESCA	9	7	9	0	25	€ 19.000,00	€ 19.000,00	SI	
217	BURDI	GIACOMO	6	6	10	3	25	€ 19.000,00	€ 19.000,00	SI	
218	DI PAOLO	FRANCESCO	7	6	9	3	25	€ 19.000,00	€ 19.000,00	SI	
219	BELMONTE	ANTONELLA	9	6	7	3	25	€ 38.000,00	€ 19.000,00	SI	il piano di lavoro non risulta, rispetto alle attività descritte, coerente con gli obiettivi e le attività descritte nel progetto
220	BERGAMO	ANTONELLA	7	7	8	3	25	€ 38.000,00	€ 19.000,00	SI	il piano di lavoro non risulta, rispetto alle attività descritte, coerente con gli obiettivi e le attività descritte nel progetto
221	BEVILACQUA	LUIISA	7	6	9	3	25	€ 38.000,00	€ 19.000,00	SI	il piano di lavoro non risulta, rispetto alle attività descritte, coerente con gli obiettivi e le attività descritte nel progetto
222	CHIRI	CLAUDIO	8	6	8	3	25	€ 38.000,00	€ 19.000,00	SI	il piano di lavoro non risulta, rispetto alle attività descritte, coerente con gli obiettivi e le attività descritte nel progetto

223	CICCHETTI	ARDUINO LUIGI	8	8	8	9	0	25	€ 38.000,00	€ 19.000,00	SI	il piano di lavoro non risulta, rispetto alle attività descritte, coerente con gli obiettivi e le attività descritte nel progetto
224	D'AGOSTINO	DELIA	8	8	8	9	0	25	€ 38.000,00	€ 19.000,00	SI	il piano di lavoro non risulta, rispetto alle attività descritte, coerente con gli obiettivi e le attività descritte nel progetto
225	D'AMICO	FRANCESCA	8	8	8	6	3	25	€ 38.000,00	€ 19.000,00	SI	il piano di lavoro non risulta, rispetto alle attività descritte, coerente con gli obiettivi e le attività descritte nel progetto
226	DE DONNO	ANTONIO	8	7	7	7	3	25	€ 38.000,00	€ 19.000,00	SI	il piano di lavoro non risulta, rispetto alle attività descritte, coerente con gli obiettivi e le attività descritte nel progetto
227	DE VITIS	LEONARDO	8	6	6	8	3	25	€ 38.000,00	€ 19.000,00	SI	il piano di lavoro non risulta, rispetto alle attività descritte, coerente con gli obiettivi e le attività descritte nel progetto
228	D'ERRICO	DANIELA SILVIA	6	8	8	8	3	25	€ 38.000,00	€ 19.000,00	SI	il piano di lavoro non risulta, rispetto alle attività descritte, coerente con gli obiettivi e le attività descritte nel progetto
229	DI PAOLA	DONATO	8	6	6	8	3	25	€ 38.000,00	€ 19.000,00	SI	il piano di lavoro non risulta, rispetto alle attività descritte, coerente con gli obiettivi e le attività descritte nel progetto
230	DINOI	ADELAIDE	8	7	7	7	3	25	€ 38.000,00	€ 19.000,00	SI	il piano di lavoro non risulta, rispetto alle attività descritte, coerente con gli obiettivi e le attività descritte nel progetto
231	FARAONE	MARIA FRANCESCA	8	6	6	8	3	25	€ 38.000,00	€ 19.000,00	SI	il piano di lavoro non risulta, rispetto alle attività descritte, coerente con gli obiettivi e le attività descritte nel progetto
232	GALLO	ROSARIA ANNA	7	9	9	6	3	25	€ 38.000,00	€ 19.000,00	SI	il piano di lavoro non risulta, rispetto alle attività descritte, coerente con gli obiettivi e le attività descritte nel progetto
233	GAROFALO	VANESSA	7	6	6	9	3	25	€ 38.000,00	€ 19.000,00	SI	il piano di lavoro non risulta, rispetto alle attività descritte, coerente con gli obiettivi e le attività descritte nel progetto

234	GIANNINI	PAMELA BEATRICE	8	9	8	0	25	€ 38.000,00	€ 19.000,00	SI	il piano di lavoro non risulta, rispetto alle attività descritte, coerente con gli obiettivi e le attività descritte nel progetto
235	GRASSI	TIZIANA	7	6	9	3	25	€ 38.000,00	€ 19.000,00	SI	il piano di lavoro non risulta, rispetto alle attività descritte, coerente con gli obiettivi e le attività descritte nel progetto
236	IEVA	SAVERIO	7	7	8	3	25	€ 38.000,00	€ 19.000,00	SI	il piano di lavoro non risulta, rispetto alle attività descritte, coerente con gli obiettivi e le attività descritte nel progetto
237	LEONE	ROSA	8	8	9	0	25	€ 38.000,00	€ 19.000,00	SI	il piano di lavoro non risulta, rispetto alle attività descritte, coerente con gli obiettivi e le attività descritte nel progetto
238	LONIGRO	TERESA	8	7	7	3	25	€ 38.000,00	€ 19.000,00	SI	il piano di lavoro non risulta, rispetto alle attività descritte, coerente con gli obiettivi e le attività descritte nel progetto
239	MAGGIOLINO	ANNA	8	8	9	0	25	€ 38.000,00	€ 19.000,00	SI	il piano di lavoro non risulta, rispetto alle attività descritte, coerente con gli obiettivi e le attività descritte nel progetto
240	NASTRINI	ANNALISA	7	8	10	0	25	€ 38.000,00	€ 19.000,00	SI	il piano di lavoro non risulta, rispetto alle attività descritte, coerente con gli obiettivi e le attività descritte nel progetto
241	NICASTRI	ANTONIO	8	6	8	3	25	€ 38.000,00	€ 19.000,00	SI	il piano di lavoro non risulta, rispetto alle attività descritte, coerente con gli obiettivi e le attività descritte nel progetto
242	NUZZO	UMBERTO	7	8	10	0	25	€ 38.000,00	€ 19.000,00	SI	il piano di lavoro non risulta, rispetto alle attività descritte, coerente con gli obiettivi e le attività descritte nel progetto
243	PAGANO	ROSANNA	6	8	8	3	25	€ 38.000,00	€ 19.000,00	SI	il piano di lavoro non risulta, rispetto alle attività descritte, coerente con gli obiettivi e le attività descritte nel progetto
244	PALLARA	LUCA	9	9	7	0	25	€ 38.000,00	€ 19.000,00	SI	il piano di lavoro non risulta, rispetto alle attività descritte, coerente con gli obiettivi e le attività descritte nel progetto

245	PASTORE	ROCCO	7	7	8	3	25	€ 38.000,00	€ 19.000,00	SI	il piano di lavoro non risulta, rispetto alle attività descritte, coerente con gli obiettivi e le attività descritte nel progetto
246	PEDIO	ALESSANDR A	8	6	8	3	25	€ 38.000,00	€ 19.000,00	SI	il piano di lavoro non risulta, rispetto alle attività descritte, coerente con gli obiettivi e le attività descritte nel progetto
247	REDAVID	ANTONIO	7	7	8	3	25	€ 38.000,00	€ 19.000,00	SI	il piano di lavoro non risulta, rispetto alle attività descritte, coerente con gli obiettivi e le attività descritte nel progetto
248	RELLA	SIMONA	8	8	6	3	25	€ 38.000,00	€ 19.000,00	SI	il piano di lavoro non risulta, rispetto alle attività descritte, coerente con gli obiettivi e le attività descritte nel progetto
249	RIPA	FRANCESCO	10	6	6	3	25	€ 38.000,00	€ 19.000,00	SI	il piano di lavoro non risulta, rispetto alle attività descritte, coerente con gli obiettivi e le attività descritte nel progetto
250	SALVEMINI	FILOMENA	8	7	7	3	25	€ 38.000,00	€ 19.000,00	SI	il piano di lavoro non risulta, rispetto alle attività descritte, coerente con gli obiettivi e le attività descritte nel progetto
251	SELICATO	FRANCISCO MIGUEL	7	7	8	3	25	€ 38.000,00	€ 19.000,00	SI	il piano di lavoro non risulta, rispetto alle attività descritte, coerente con gli obiettivi e le attività descritte nel progetto
252	SPEDICATO	LUIGI	8	6	8	3	25	€ 38.000,00	€ 19.000,00	SI	il piano di lavoro non risulta, rispetto alle attività descritte, coerente con gli obiettivi e le attività descritte nel progetto
253	GIORDANO	FRANCESCO	7	6	9	3	25	€ 19.000,00	€ 19.000,00	SI	
254	INDRACCOL O	MARIA TERESA	8	8	6	3	25	€ 19.000,00	€ 19.000,00	SI	
255	INTINI	FRANCO	7	7	8	3	25	€ 19.000,00	€ 19.000,00	SI	
256	LUMARE	DANIELA	7	8	7	3	25	€ 19.000,00	€ 19.000,00	SI	

257	MORGESE	GAETANO	8	6	8	3	25	€ 19.000,00	€ 19.000,00	SI
258	RECCHIA	RAFFAELLA	7	7	8	3	25	€ 19.000,00	€ 19.000,00	SI
259	TRINCHERA	ALESSANDRO	7	6	9	3	25	€ 19.000,00	€ 19.000,00	SI
260	INTINI	FRANCESCA	7	7	8	3	25	€ 38.000,00	€ 19.000,00	SI
261	VETTURI	COSIMO	6	8	8	3	25	€ 19.000,00	€ 19.000,00	SI
262	MASSARELLI	CARMINE	7	6	8	3	24	€ 38.000,00	€ 19.000,00	NO
263	DE PINTO	SARA	7	6	8	3	24	€ 38.000,00	€ 19.000,00	NO
264	MUSARO'	MARIAROSARIA	7	6	8	3	24	€ 38.000,00	€ 19.000,00	NO
265	ALTAMURA	ANGELO, MAURIZIO	8	6	7	3	24	€ 19.000,00	€ 19.000,00	NO
266	ALTIERI	MARIA LUCREZIA	6	8	7	3	24	€ 19.000,00	€ 19.000,00	NO
267	CALDAROLA	ANNA	8	6	7	3	24	€ 19.000,00	€ 19.000,00	NO
268	CALISI	ANTONIO	8	8	8	0	24	€ 19.000,00	€ 19.000,00	NO
269	CAPONIO	ANDREA	7	7	7	3	24	€ 19.000,00	€ 19.000,00	NO

270	COLANINNO	DARIO	6	9	6	3	24	€ 19.000,00	€ 19.000,00	NO
271	COZZA	ALESSANDR A	6	6	9	3	24	€ 19.000,00	€ 19.000,00	NO
272	D'ERRICO	LUCIA	7	8	6	3	24	€ 19.000,00	€ 19.000,00	NO
273	DIMO	FRANCESC O	8	8	8	0	24	€ 19.000,00	€ 19.000,00	NO
274	FARACO	MARIANNA	6	7	8	3	24	€ 19.000,00	€ 19.000,00	NO
275	FIorentino	DANIELA	6	7	8	3	24	€ 19.000,00	€ 19.000,00	NO
276	GIANCASPR O	MARIANGEL A	8	7	6	3	24	€ 19.000,00	€ 19.000,00	NO
277	GIANNELLI	LORELLA	7	6	8	3	24	€ 19.000,00	€ 19.000,00	NO
278	VIRGILIO	FRANCESC O	6	6	9	3	24	€ 38.000,00	€ 19.000,00	NO
279	ALLEGRETT A	ANGELA	7	7	7	3	24	€ 38.000,00	€ 19.000,00	NO
280	AMENDOLA GINE	ANTONIO MARIA	7	6	8	3	24	€ 38.000,00	€ 19.000,00	NO
281	ANACLERIO	ANGELO	6	7	8	3	24	€ 38.000,00	€ 19.000,00	NO
282	ANGELLIS	BARBARA	8	7	9	0	24	€ 38.000,00	€ 19.000,00	NO

283	GRANDE	MARCO	7	7	7	3	24	€ 19.000,00	€ 19.000,00	NO	
284	ANTIMI	ALESSANDR O GENESIO	6	8	7	3	24	€ 38.000,00	€ 19.000,00	NO	il piano di lavoro non risulta, rispetto alle attività descritte, coerente con gli obiettivi e le attività descritte nel progetto
285	PASIMENI	MARIA RITA	7	6	8	3	24	€ 19.000,00	€ 19.000,00	NO	
286	APPICE	MARA	6	8	7	3	24	€ 38.000,00	€ 19.000,00	NO	il piano di lavoro non risulta, rispetto alle attività descritte, coerente con gli obiettivi e le attività descritte nel progetto
287	AUGENTI	VALENTINA	7	7	7	3	24	€ 38.000,00	€ 19.000,00	NO	il piano di lavoro non risulta, rispetto alle attività descritte, coerente con gli obiettivi e le attività descritte nel progetto
288	BASANISI	MARIA GRAZIA	6	6	9	3	24	€ 38.000,00	€ 19.000,00	NO	il piano di lavoro non risulta, rispetto alle attività descritte, coerente con gli obiettivi e le attività descritte nel progetto
289	BERARDI	LUIGI	7	7	7	3	24	€ 38.000,00	€ 19.000,00	NO	il piano di lavoro non risulta, rispetto alle attività descritte, coerente con gli obiettivi e le attività descritte nel progetto
290	BEVILACQU A	ANTONIO	7	7	7	3	24	€ 38.000,00	€ 19.000,00	NO	il piano di lavoro non risulta, rispetto alle attività descritte, coerente con gli obiettivi e le attività descritte nel progetto
291	BOCCACCIO	ANTONIO	8	6	7	3	24	€ 38.000,00	€ 19.000,00	NO	il piano di lavoro non risulta, rispetto alle attività descritte, coerente con gli obiettivi e le attività descritte nel progetto
292	CACCIOPPO LA	ALESSANDR O	7	6	8	3	24	€ 38.000,00	€ 19.000,00	NO	il piano di lavoro non risulta, rispetto alle attività descritte, coerente con gli obiettivi e le attività descritte nel progetto
293	CARAMIA	VINCENZO	6	7	8	3	24	€ 38.000,00	€ 19.000,00	NO	il piano di lavoro non risulta, rispetto alle attività descritte, coerente con gli obiettivi e le attività descritte nel progetto

294	CAROFALO	ILARIA	7	6	8	3	24	€ 38.000,00	€ 19.000,00	NO	il piano di lavoro non risulta, rispetto alle attività descritte, coerente con gli obiettivi e le attività descritte nel progetto
295	CAROFIGLI O	VITO EMANUELE	7	7	7	3	24	€ 38.000,00	€ 19.000,00	NO	il piano di lavoro non risulta, rispetto alle attività descritte, coerente con gli obiettivi e le attività descritte nel progetto
296	CASAMASSI MA	FRANCESC O	9	6	6	3	24	€ 38.000,00	€ 19.000,00	NO	il piano di lavoro non risulta, rispetto alle attività descritte, coerente con gli obiettivi e le attività descritte nel progetto
297	IMPEDOVO	DONATO	7	6	8	3	24	€ 19.000,00	€ 19.000,00	NO	
298	INDIVERI	IVANO	7	7	7	3	24	€ 19.000,00	€ 19.000,00	NO	
299	COX	SHARON	7	6	8	3	24	€ 38.000,00	€ 19.000,00	NO	il piano di lavoro non risulta, rispetto alle attività descritte, coerente con gli obiettivi e le attività descritte nel progetto
300	D'AMATO	DANIELA	8	7	6	3	24	€ 38.000,00	€ 19.000,00	NO	il piano di lavoro non risulta, rispetto alle attività descritte, coerente con gli obiettivi e le attività descritte nel progetto
301	KREBS	ARLETTE ISABEL	7	8	6	3	24	€ 19.000,00	€ 19.000,00	NO	
302	D'AMICO	SIMONA	7	7	7	3	24	€ 38.000,00	€ 19.000,00	NO	il piano di lavoro non risulta, rispetto alle attività descritte, coerente con gli obiettivi e le attività descritte nel progetto
303	D'AVERSA	EUGENIO	7	7	7	3	24	€ 38.000,00	€ 19.000,00	NO	il piano di lavoro non risulta, rispetto alle attività descritte, coerente con gli obiettivi e le attività descritte nel progetto
304	D'ELIA	FRANCESC O ANTONIO	8	7	6	3	24	€ 38.000,00	€ 19.000,00	NO	il piano di lavoro non risulta, rispetto alle attività descritte, coerente con gli obiettivi e le attività descritte nel progetto
305	FABBIANO	VANESSA LUCIA	7	7	10	0	24	€ 38.000,00	€ 19.000,00	NO	il piano di lavoro non risulta, rispetto alle attività descritte, coerente con gli obiettivi e le attività descritte nel progetto

306	FANIZZI	PAOLO	7	6	8	3	24	€ 38.000,00	€ 19.000,00	NO	il piano di lavoro non risulta, rispetto alle attività descritte, coerente con gli obiettivi e le attività descritte nel progetto
307	FASANO	PASQUA	7	7	7	3	24	€ 38.000,00	€ 19.000,00	NO	il piano di lavoro non risulta, rispetto alle attività descritte, coerente con gli obiettivi e le attività descritte nel progetto
308	FIGLIOLA	FILOMENA	7	7	7	3	24	€ 38.000,00	€ 19.000,00	NO	il piano di lavoro non risulta, rispetto alle attività descritte, coerente con gli obiettivi e le attività descritte nel progetto
309	FRISULLO	PIERANGELO	6	7	8	3	24	€ 38.000,00	€ 19.000,00	NO	il piano di lavoro non risulta, rispetto alle attività descritte, coerente con gli obiettivi e le attività descritte nel progetto
310	GAUDIUSO	ROSALBA	8	7	9	0	24	€ 38.000,00	€ 19.000,00	NO	il piano di lavoro non risulta, rispetto alle attività descritte, coerente con gli obiettivi e le attività descritte nel progetto
311	GIANGREC O	SARA	7	6	8	3	24	€ 38.000,00	€ 19.000,00	NO	il piano di lavoro non risulta, rispetto alle attività descritte, coerente con gli obiettivi e le attività descritte nel progetto
312	LAZZIZZER A	CORRADO	6	7	8	3	24	€ 19.000,00	€ 19.000,00	NO	
313	LIGORIO	ANGELA MARIA	7	7	10	0	24	€ 38.000,00	€ 19.000,00	NO	il piano di lavoro non risulta, rispetto alle attività descritte, coerente con gli obiettivi e le attività descritte nel progetto
314	LIGUIGLI	ERSILIA	6	8	7	3	24	€ 38.000,00	€ 19.000,00	NO	il piano di lavoro non risulta, rispetto alle attività descritte, coerente con gli obiettivi e le attività descritte nel progetto
315	LIPPO	CARMELO	6	6	9	3	24	€ 38.000,00	€ 19.000,00	NO	il piano di lavoro non risulta, rispetto alle attività descritte, coerente con gli obiettivi e le attività descritte nel progetto
316	LOVECE	ANGELO	7	6	8	3	24	€ 38.000,00	€ 19.000,00	NO	il piano di lavoro non risulta, rispetto alle attività descritte, coerente con gli obiettivi e le attività descritte nel progetto

317	MACCHIA	LUIGI	6	6	9	3	24	€ 38.000,00	€ 19.000,00	NO	il piano di lavoro non risulta, rispetto alle attività descritte, coerente con gli obiettivi e le attività descritte nel progetto
318	MACCULLI	PAOLA	6	6	9	3	24	€ 38.000,00	€ 19.000,00	NO	il piano di lavoro non risulta, rispetto alle attività descritte, coerente con gli obiettivi e le attività descritte nel progetto
319	LESTINGI	MIRELLA	7	8	6	3	24	€ 19.000,00	€ 19.000,00	NO	
320	MACELLA	ANDREA	7	6	8	3	24	€ 38.000,00	€ 19.000,00	NO	il piano di lavoro non risulta, rispetto alle attività descritte, coerente con gli obiettivi e le attività descritte nel progetto
321	MAIORANO	ANNA CHRISTIAN A	7	8	9	0	24	€ 38.000,00	€ 19.000,00	NO	il piano di lavoro non risulta, rispetto alle attività descritte, coerente con gli obiettivi e le attività descritte nel progetto
322	MANCARELL A	LAURA	7	6	8	3	24	€ 38.000,00	€ 19.000,00	NO	il piano di lavoro non risulta, rispetto alle attività descritte, coerente con gli obiettivi e le attività descritte nel progetto
323	MARCUCCI	FRANCESCA	7	7	7	3	24	€ 38.000,00	€ 19.000,00	NO	il piano di lavoro non risulta, rispetto alle attività descritte, coerente con gli obiettivi e le attività descritte nel progetto
324	MASCI	OLIMPIA	6	6	9	3	24	€ 38.000,00	€ 19.000,00	NO	il piano di lavoro non risulta, rispetto alle attività descritte, coerente con gli obiettivi e le attività descritte nel progetto
325	MAURIZIO	DANIELA	7	7	7	3	24	€ 38.000,00	€ 19.000,00	NO	il piano di lavoro non risulta, rispetto alle attività descritte, coerente con gli obiettivi e le attività descritte nel progetto
326	MONTE	ANTONIO	6	7	8	3	24	€ 38.000,00	€ 19.000,00	NO	il piano di lavoro non risulta, rispetto alle attività descritte, coerente con gli obiettivi e le attività descritte nel progetto
327	NIGRI	MICHELE	8	7	6	3	24	€ 38.000,00	€ 19.000,00	NO	il piano di lavoro non risulta, rispetto alle attività descritte, coerente con gli obiettivi e le attività descritte nel progetto

328	ORLANDO	DANILO	6	7	8	3	24	€ 38.000,00	€ 19.000,00	NO	il piano di lavoro non risulta, rispetto alle attività descritte, coerente con gli obiettivi e le attività descritte nel progetto
329	PALANO	FANIA	6	6	9	3	24	€ 38.000,00	€ 19.000,00	NO	il piano di lavoro non risulta, rispetto alle attività descritte, coerente con gli obiettivi e le attività descritte nel progetto
330	PASTORE	GABRIELLA	9	6	9	0	24	€ 38.000,00	€ 19.000,00	NO	il piano di lavoro non risulta, rispetto alle attività descritte, coerente con gli obiettivi e le attività descritte nel progetto
331	PAVONE	LUCIA	6	6	9	3	24	€ 38.000,00	€ 19.000,00	NO	il piano di lavoro non risulta, rispetto alle attività descritte, coerente con gli obiettivi e le attività descritte nel progetto
332	PENNINO	ILARIA	8	7	6	3	24	€ 38.000,00	€ 19.000,00	NO	il piano di lavoro non risulta, rispetto alle attività descritte, coerente con gli obiettivi e le attività descritte nel progetto
333	PERRICONE	MARIANNE	7	7	7	3	24	€ 38.000,00	€ 19.000,00	NO	il piano di lavoro non risulta, rispetto alle attività descritte, coerente con gli obiettivi e le attività descritte nel progetto
334	PETRUZZELLA	ANNA LISA	6	7	8	3	24	€ 38.000,00	€ 19.000,00	NO	il piano di lavoro non risulta, rispetto alle attività descritte, coerente con gli obiettivi e le attività descritte nel progetto
335	QUARTA	ANGELA	7	7	7	3	24	€ 38.000,00	€ 19.000,00	NO	il piano di lavoro non risulta, rispetto alle attività descritte, coerente con gli obiettivi e le attività descritte nel progetto
336	RAMIREZ	ALESSANDRA	7	8	9	0	24	€ 38.000,00	€ 19.000,00	NO	il piano di lavoro non risulta, rispetto alle attività descritte, coerente con gli obiettivi e le attività descritte nel progetto
337	RANA	FABIO MICHELE	7	7	7	3	24	€ 38.000,00	€ 19.000,00	NO	il piano di lavoro non risulta, rispetto alle attività descritte, coerente con gli obiettivi e le attività descritte nel progetto
338	RENZONI	FABIO	7	7	7	3	24	€ 38.000,00	€ 19.000,00	NO	il piano di lavoro non risulta, rispetto alle attività descritte, coerente con gli obiettivi e le attività descritte nel progetto

339	RONZULLI	MARIANNA	7	6	8	3	24	€ 38.000,00	€ 19.000,00	il piano di lavoro non risulta, rispetto alle attività descritte, coerente con gli obiettivi e le attività descritte nel progetto	NO
340	LUPOLI	LUCA	6	9	6	3	24	€ 19.000,00	€ 19.000,00		NO
341	SASSO	RAFFAELLA	7	6	8	3	24	€ 38.000,00	€ 19.000,00	il piano di lavoro non risulta, rispetto alle attività descritte, coerente con gli obiettivi e le attività descritte nel progetto	NO
342	SERINO	GRAZIA	7	6	8	3	24	€ 38.000,00	€ 19.000,00	il piano di lavoro non risulta, rispetto alle attività descritte, coerente con gli obiettivi e le attività descritte nel progetto	NO
343	SERIO	FRANCESCA	7	7	7	3	24	€ 38.000,00	€ 19.000,00	il piano di lavoro non risulta, rispetto alle attività descritte, coerente con gli obiettivi e le attività descritte nel progetto	NO
344	SGOBBA	SARA	8	7	6	3	24	€ 38.000,00	€ 19.000,00	il piano di lavoro non risulta, rispetto alle attività descritte, coerente con gli obiettivi e le attività descritte nel progetto	NO
345	MACI	EMANUELE	7	6	8	3	24	€ 19.000,00	€ 19.000,00		NO
346	SGURA	MICHELE	8	8	8	0	24	€ 38.000,00	€ 19.000,00	il piano di lavoro non risulta, rispetto alle attività descritte, coerente con gli obiettivi e le attività descritte nel progetto	NO
347	SIMONE	MARIANNA	7	6	8	3	24	€ 38.000,00	€ 19.000,00	il piano di lavoro non risulta, rispetto alle attività descritte, coerente con gli obiettivi e le attività descritte nel progetto	NO
348	SPAGNOLO	ALESSANDRO	6	6	9	3	24	€ 38.000,00	€ 19.000,00	il piano di lavoro non risulta, rispetto alle attività descritte, coerente con gli obiettivi e le attività descritte nel progetto	NO
349	SPANO'	FABIANO	8	8	8	0	24	€ 38.000,00	€ 19.000,00	il piano di lavoro non risulta, rispetto alle attività descritte, coerente con gli obiettivi e le attività descritte nel progetto	NO

350	SUSCA	PIETRO	6	6	9	3	24	€ 38.000,00	€ 19.000,00	il piano di lavoro non risulta, rispetto alle attività descritte, coerente con gli obiettivi e le attività descritte nel progetto	NO
351	TAFURO	ANNA MORENA	7	7	7	3	24	€ 38.000,00	€ 19.000,00	il piano di lavoro non risulta, rispetto alle attività descritte, coerente con gli obiettivi e le attività descritte nel progetto	NO
352	TAMBORRINO	ROSANNA	8	7	6	3	24	€ 38.000,00	€ 19.000,00	il piano di lavoro non risulta, rispetto alle attività descritte, coerente con gli obiettivi e le attività descritte nel progetto	NO
353	TERLIZZI	GRAZIA	6	6	9	3	24	€ 38.000,00	€ 19.000,00	il piano di lavoro non risulta, rispetto alle attività descritte, coerente con gli obiettivi e le attività descritte nel progetto	NO
354	TORRE	LUCA	6	7	8	3	24	€ 38.000,00	€ 19.000,00	il piano di lavoro non risulta, rispetto alle attività descritte, coerente con gli obiettivi e le attività descritte nel progetto	NO
355	VASCO	FILIPPO	7	7	10	0	24	€ 38.000,00	€ 19.000,00	il piano di lavoro non risulta, rispetto alle attività descritte, coerente con gli obiettivi e le attività descritte nel progetto	NO
356	ZIPPITELLI	MARIO	8	6	7	3	24	€ 38.000,00	€ 19.000,00	il piano di lavoro non risulta, rispetto alle attività descritte, coerente con gli obiettivi e le attività descritte nel progetto	NO
357	ZUCCALA'	ALDO	6	6	9	3	24	€ 38.000,00	€ 19.000,00	il piano di lavoro non risulta, rispetto alle attività descritte, coerente con gli obiettivi e le attività descritte nel progetto	NO
358	NATANGELO	EMANUELE	6	6	9	3	24	€ 19.000,00	€ 19.000,00		NO
359	PAPARUSSO	VINCENZO	7	7	7	3	24	€ 19.000,00	€ 19.000,00		NO
360	PEPE	MARCO	6	7	8	3	24	€ 19.000,00	€ 19.000,00		NO
361	PIGNATARO	VINCENZO	7	6	8	3	24	€ 19.000,00	€ 19.000,00		NO

362	POSA	ANTONIO	6	6	9	3	24	€ 19.000,00	€ 19.000,00		NO
363	QUAGLIONE	DONATELLA	8	8	8	0	24	€ 19.000,00	€ 19.000,00		NO
364	QUARANTA	ANTONELLA	7	7	7	3	24	€ 19.000,00	€ 19.000,00		NO
365	RAGNATELA	MARCO	6	6	9	3	24	€ 19.000,00	€ 19.000,00		NO
366	RUSSO	ENRICO	6	6	9	3	24	€ 19.000,00	€ 19.000,00		NO
367	SCALESE	TIZIANA	7	6	8	3	24	€ 19.000,00	€ 19.000,00		NO
368	SCARAFINO	CATERINA	6	6	9	3	24	€ 19.000,00	€ 19.000,00		NO
369	SCHIAVONE	FRANCESCO	6	6	9	3	24	€ 19.000,00	€ 19.000,00		NO
370	SIANO	ANTONIO	7	7	7	3	24	€ 19.000,00	€ 19.000,00		NO
371	SPARAPANO	GIUSEPPE	7	7	7	3	24	€ 19.000,00	€ 19.000,00		NO
372	SPARASCI	ELENA	6	7	8	3	24	€ 19.000,00	€ 19.000,00		NO
373	VERGINE	MARZIA	7	7	7	3	24	€ 19.000,00	€ 19.000,00		NO
374	VESSIA	GIOVANNA	8	7	6	3	24	€ 19.000,00	€ 19.000,00		NO
375	PERRONE	FLORA GIUSEPPINA	7	8	8	0	23	€ 19.000,00	€ 19.000,00		NO

376	CONVERTINO	SILVIA	7	7	9	0	23	€ 38.000,00	€ 19.000,00	NO	il piano di lavoro non risulta, rispetto alle attività descritte, coerente con gli obiettivi e le attività descritte nel progetto
377	PARISI	VINCENZO	7	8	8	0	23	€ 38.000,00	€ 19.000,00	NO	il piano di lavoro non risulta, rispetto alle attività descritte, coerente con gli obiettivi e le attività descritte nel progetto
378	BERARDI	GIOVANNI	7	7	8	0	22	€ 19.000,00	€ 19.000,00	NO	
379	CORRADO	ANTONIO	6	7	9	0	22	€ 38.000,00	€ 19.000,00	NO	il piano di lavoro non risulta, rispetto alle attività descritte, coerente con gli obiettivi e le attività descritte nel progetto
380	GRASSO	MARIA	7	7	8	0	22	€ 38.000,00	€ 19.000,00	NO	il piano di lavoro non risulta, rispetto alle attività descritte, coerente con gli obiettivi e le attività descritte nel progetto
381	IANNUZZI	ANTONIA PATRIZIA	7	9	6	0	22	€ 38.000,00	€ 19.000,00	NO	il piano di lavoro non risulta, rispetto alle attività descritte, coerente con gli obiettivi e le attività descritte nel progetto
382	MILONE	FLAVIA	7	7	8	0	22	€ 38.000,00	€ 19.000,00	NO	il piano di lavoro non risulta, rispetto alle attività descritte, coerente con gli obiettivi e le attività descritte nel progetto
383	CICCARESE	GIUSEPPE	6	7	8	0	21	€ 19.000,00	€ 19.000,00	NO	
384	ALFARANO	EGLI	6	8	7	0	21	€ 38.000,00	€ 19.000,00	NO	il piano di lavoro non risulta, rispetto alle attività descritte, coerente con gli obiettivi e le attività descritte nel progetto
385	CARDONE	FRINE	6	6	9	0	21	€ 38.000,00	€ 19.000,00	NO	il piano di lavoro non risulta, rispetto alle attività descritte, coerente con gli obiettivi e le attività descritte nel progetto
386	D'ANDRIA	SIMONA	7	7	7	0	21	€ 38.000,00	€ 19.000,00	NO	il piano di lavoro non risulta, rispetto alle attività descritte, coerente con gli obiettivi e le attività descritte nel progetto

387	DE BIASE	MARIANGEL A	7	6	8	0	21	€ 38.000,00	€ 19.000,00	il piano di lavoro non risulta, rispetto alle attività descritte, coerente con gli obiettivi e le attività descritte nel progetto	NO
388	DI PAOLA	GRIANCARL O	6	6	9	0	21	€ 38.000,00	€ 19.000,00	il piano di lavoro non risulta, rispetto alle attività descritte, coerente con gli obiettivi e le attività descritte nel progetto	NO
389	D'OSTUNI	VALERIA	6	7	8	0	21	€ 38.000,00	€ 19.000,00	il piano di lavoro non risulta, rispetto alle attività descritte, coerente con gli obiettivi e le attività descritte nel progetto	NO
390	ERROI	ELISA	7	7	7	0	21	€ 38.000,00	€ 19.000,00	il piano di lavoro non risulta, rispetto alle attività descritte, coerente con gli obiettivi e le attività descritte nel progetto	NO
391	GAUDIANO	LORENZO	7	7	7	0	21	€ 38.000,00	€ 19.000,00	il piano di lavoro non risulta, rispetto alle attività descritte, coerente con gli obiettivi e le attività descritte nel progetto	NO
392	LASTILLA	MARIATERE SA	6	7	8	0	21	€ 38.000,00	€ 19.000,00	il piano di lavoro non risulta, rispetto alle attività descritte, coerente con gli obiettivi e le attività descritte nel progetto	NO
393	LOSURDO	MICHELE	6	7	8	0	21	€ 38.000,00	€ 19.000,00	il piano di lavoro non risulta, rispetto alle attività descritte, coerente con gli obiettivi e le attività descritte nel progetto	NO

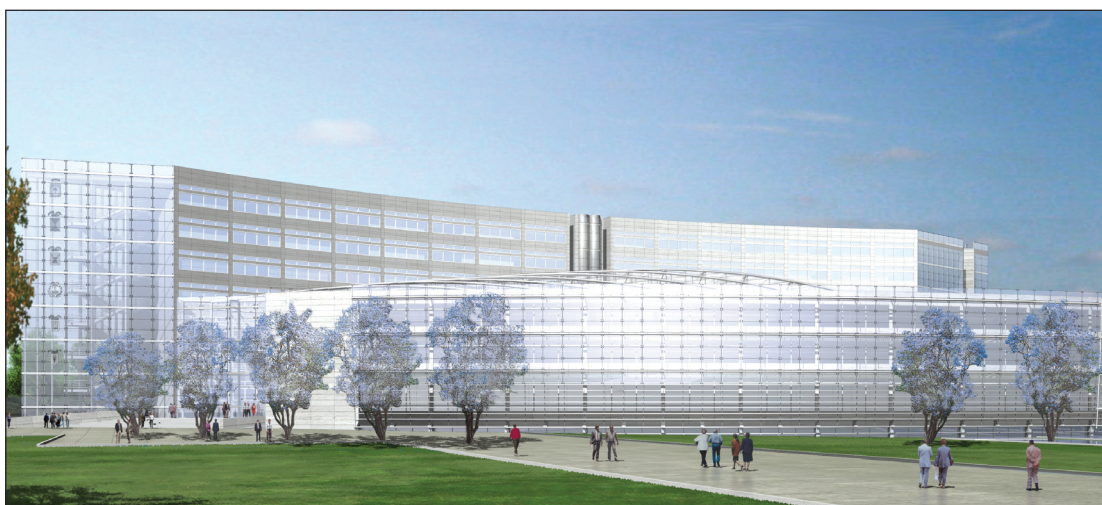

Progetto nuova sede Consiglio Regionale



BOLLETTINO  **UFFICIALE**
DELLA REGIONE PUGLIA

Direzione e Redazione: Lungomare Nazario Sauro, 33 - 70121 Bari

Tel. 0805406317 - 6372 / fax 0805406379

Abbonamenti: 0805406376

Sito internet: <http://www.regione.puglia.it>

e-mail: burp@regione.puglia.it

Direttore Responsabile **Dott. Antonio Dell'Era**