

REPUBBLICA ITALIANA

BOLLETTINO  **UFFICIALE**
DELLA REGIONE PUGLIA

Poste Italiane S.p.A. - Spedizione in Abbonamento Postale - 70% - DCB S1/PZ

Anno XLII

BARI, 12 SETTEMBRE 2011

N. 140



Sede Presidenza Giunta Regionale

Atti di organi monocratici regionali

Il Bollettino Ufficiale della Regione Puglia si pubblica con frequenza infrasettimanale ed è diviso in due parti.

Nella parte I sono pubblicati:

- a) sentenze ed ordinanze della Corte Costituzionale riguardanti leggi della Regione Puglia;
- b) ricorsi e sentenze di Organi giurisdizionali che prevedono un coinvolgimento della Regione Puglia;
- c) leggi e regolamenti regionali;
- d) deliberazioni del Consiglio Regionale riguardanti la convalida degli eletti;
- e) atti e circolari aventi rilevanza esterna;
- f) comunicati ufficiali emanati dal Presidente della Regione e dal Presidente del Consiglio Regionale;
- g) atti relativi all'elezione dell'Ufficio di Presidenza dell'Assemblea, della Giunta regionale, delle Commissioni permanenti e loro eventuali dimissioni;
- h) deliberazioni, atti e provvedimenti generali attuativi delle direttive ed applicativi dei regolamenti della Comunità Europea;
- i) disegni di legge ai sensi dell'art. 8 della L.R. n. 19/97;
- j) lo Statuto regionale e le sue modificazioni;
- k) richieste di referendum con relativi risultati;
- l) piano di sviluppo regionale con aggiornamenti o modifiche.

Nella parte II sono pubblicati:

- a) decreti ed ordinanze del Presidente della Giunta regionale;
- b) deliberazioni della Giunta regionale;
- c) determinazioni dirigenziali;
- d) decreti ed ordinanze del Presidente della Giunta regionale in veste di Commissario delegato;
- e) atti del Difensore Civico regionale come previsto da norme regionali o su disposizioni del Presidente o della Giunta;
- f) atti degli Enti Locali;
- g) deliberazioni del Consiglio Regionale;
- h) statuti di enti locali;
- i) concorsi;
- j) avvisi di gara;
- k) annunci legali;
- l) avvisi;
- m) rettifiche;
- n) atti di organi non regionali, di altri enti o amministrazioni, aventi particolare rilievo e la cui pubblicazione non è prescritta.

INSERZIONI

Gli atti da pubblicare devono essere inviati almeno 3 giorni prima della scadenza del termine utile per la pubblicazione alla Direzione del Bollettino Ufficiale - Lungomare N. Sauro, 33 - 70121 Bari.

Il testo originale su carta da bollo da € 14,62 salvo esenzioni di legge, deve essere corredato da 1 copia in carta uso bollo, dall'attestazione del versamento della tassa di pubblicazione prevista e da 1 copia in formato elettronico firmata con procedura digitale.

Gli avvisi da pubblicare ai sensi della L.R. n. 11/2001 sono gratuiti.

L'importo della tassa di pubblicazione è di € 154,94 oltre IVA al 20% (importo totale € 185,93) per ogni inserzione il cui contenuto non sia superiore, nel testo, a quattro cartelle dattiloscritte pari a 100 righe per 60 battute (o frazione) e di € 11,36 oltre IVA (importo totale € 13,63) per ogni ulteriore cartella dattiloscritta di 25 righe per 50 battute (o frazione).

Il versamento deve essere effettuato sul c/c/p n. **60225323** intestato a **Regione Puglia - Tasse, Tributi e Proventi regionali - Codice 3119**.

Non si darà corso alla pubblicazione senza la predetta documentazione.

ABBONAMENTI

L'abbonamento, esclusivamente annuo, è di € 134,28 da versare su c/c/p n. **60225323** intestato a **Regione Puglia - Tasse, Tributi e Proventi regionali - Codice 3119**.

I versamenti effettuati entro il 15° giorno di ogni mese avranno validità dal 1° giorno del mese successivo, mentre i versamenti effettuati dopo il 15° giorno e comunque entro il 3° giorno di ogni mese avranno validità dal 15° giorno del mese successivo.

Costo singola copia € 1,34.

Il Bollettino Ufficiale è in vendita presso:

Libreria Piazza - Piazza Vittoria, 4 - Brindisi;

Libreria Patierno Antonio - Via Dante, 21 - Foggia;

Libreria Casa del Libro - Mandese R. - Viale Liguria, 80 - Taranto.

SOMMARIO

“Avviso per i redattori e per gli Enti:

Il Bollettino Ufficiale della Regione Puglia si attiene alle regole della Legge 150/2000 per la semplificazione del linguaggio e per la facilitazione dell'accesso dei cittadini alla comprensione degli atti della Pubblica Amministrazione. Tutti i redattori e gli Enti inserzionisti sono tenuti ad evitare sigle, acronimi, abbreviazioni, almeno nei titoli di testa dei provvedimenti”.

PARTE SECONDA

Atti di Organi monocratici regionali

DETERMINAZIONE DEL DIRIGENTE SERVIZIO PROGRAMMAZIONE ASSISTENZA TERRITORIALE PREVENZIONE 2 settembre 2011, n. 307

Art. 15 dell’A.C.N. per la disciplina dei rapporti con i Medici di Medicina Generale reso esecutivo con intesa sancita in Conferenza Stato/Regioni rep. Atti n. 2272 del 23/03/2005. Graduatoria regionale di medicina generale per l’anno 2010. Approvazione definitiva.

Pag. 25890

PARTE SECONDA

Atti di Organi monocratici regionali

DETERMINAZIONE DEL DIRIGENTE SERVIZIO PROGRAMMAZIONE ASSISTENZA TERRITORIALE PREVENZIONE 2 settembre 2011, n. 307

Art. 15 dell'A.C.N. per la disciplina dei rapporti con i Medici di Medicina Generale reso esecutivo con intesa sancita in Conferenza Stato/Regioni rep. Atti n. 2272 del 23/03/2005. Graduatoria regionale di medicina generale per l'anno 2010. Approvazione definitiva.

Il giorno 2 settembre 2011, in Bari, nella sede Area Politica-Salute

IL DIRIGENTE DELLA STRUTTURA

Visti gli artt. 4 e 5 della L.R. 7/97;

Vista la Deliberazione G.R. n.3261 del 28/7/98;

Visti gli artt. 4 e 16 del D. Lgs. 165/01;

Visto l'art. 32 della L. 18 giugno 2009, n. 69, che prevede l'obbligo di sostituire la pubblicazione tradizionale all'Albo Ufficiale con la pubblicazione di documenti digitali sui siti informatici;

Visto l'art. 18 del D.Lgs. 196/03 2 codice in materia di protezione dati personali" in merito ai principi applicabili ai trattamenti effettuati dai soggetti pubblici;

Sulla base dell'istruttoria espletata dal funzionario istruttore responsabile del procedimento amministrativo, dalla quale emerge quanto segue:

L'accordo collettivo nazionale per la disciplina dei rapporti con i medici di medicina generale, reso esecutivo con Intesa sancita in Conferenza Stato/Regioni rep. Atti n. 2272 del 23/3/2005, all'art. 15 stabilisce che le Regioni predispongono,

annualmente, singole graduatorie per titoli per ciascuna delle attività di cui all'art. 13 del medesimo Accordo, salvo diversa decisione assunta in sede di Accordo decentrato.

Il predetto art. 13 identifica i seguenti settori d'intervento:

- assistenza primaria (AS);
- continuità assistenziale (CA);
- medicina dei servizi territoriali (MS);
- emergenza sanitaria territoriale (ES 118).

In linea con le predette disposizioni normative e, in particolare, con i criteri richiamati dall'art. 15 - 8° comma dell'Intesa, si è proceduto alla definizione ed approvazione della graduatoria regionale provvisoria di medicina generale valida per l'anno 2010, pubblicata sul Bollettino Ufficiale della Regione Puglia n. BURP n. 83 del 26/05/2011.

L'art. 15 - 9° comma del citato ACN stabilisce tra l'altro, "che entro 30 giorni dalla pubblicazione i medici interessati possono presentare, al competente Assessorato regionale alle Politiche della Salute, istanza di riesame della loro posizione in graduatoria".

Nel termine ultimo di scadenza, fissato al 25 giugno 2010 sono pervenute, da parte dei medici interessati, complessivamente n. 25 istanze di richiesta riesame della posizione in graduatoria.

Dopo attenta e puntuale verifica delle istanze pervenute, mediante revisione delle singole schede istruttorie, si è giunti alle seguenti determinazioni:

- 1) di **accogliere** le istanze dei sotto elencati medici in quanto si è accertata la mancata o errata valutazione di titoli di servizio e/o di studio dichiarati e documentati in domanda:
 1. Basile Anastasio;
 2. Calsolaro Mario (parzialmente accolto);
 3. Cataldo Vito Michele
 4. Conserva Giovanni;
 5. D'Amone Giuseppe;
 6. De Marco Beatrice;
 7. De Masi Carla;
 8. Della Valle Marcello;
 9. Dello Monaco Ezio Luigi;
 10. Di Noia Domenico Emanuele;
 11. Finelli Vittorio;
 12. Lattanzi Nicola;
 13. Marsella Daniela;
 14. Miccoli Angelo;

15. Romano Pasqua Maria;
16. Sapio Arcangelo
17. Sbano Eugenia;
18. Terrusi Valeria;
19. Torelli Rita;
20. Urbano Rosa;

- 2) di **non accogliere** le istanze dei sotto elencati medici in quanto si è accertata che tutti i titoli di servizio e/o di studio sono stati correttamente valutati nella fase di formazione della graduatoria provvisoria e/o che i titoli di servizio vantati non sono, ai sensi di quanto disposto dal comma 5 dell'art. 15 dell'Accordo, sottoscritto il 23 marzo 2005, valutabili nella presente graduatoria. Sull'esito negativo dei singoli ricorsi si è data comunicazione, a ciascuno dei seguenti ricorrenti, mediante nota del competente ufficio:
1. Cendamo Giuseppe;
 2. Denora Donato;
 3. Doria Marcello,
 4. Milano Antonio;
 5. Pellicciotti Rosa Lucia;

Preso atto delle risultanze di cui innanzi e, ai sensi di quanto disposto dall'art. 15 - co. 10 del vigente ACN 23/03/2005, si propone di procedere all'approvazione, in via definitiva della graduatoria unica di medicina generale, valevole per l'anno 2010, suddivisa per singoli settori d'intervento, come da (all. A) composto di n. 50 pagine contenente 1529 medici, parte integrante e sostanziale del presente provvedimento.

ADEMPIMENTI CONTABILI DI CUI ALLA L.R. 28/2001 e S.M.I.

Si dichiara che il presente provvedimento non comporta alcun mutamento qualitativo e quantitativo di entrata o di spesa né a carico del bilancio regionale né a carico degli enti per i cui debiti i creditori potrebbero rivalersi sulla regione e che è escluso ogni ulteriore onere aggiuntivo rispetto a quelli già autorizzati a valere sullo stanziamento previsto dal bilancio regionale.

Il Responsabile del Procedimento
Dott. Vito Carbone

Il Dirigente del Servizio PATP
Dr. Fulvio Longo

**IL DIRIGENTE DEL SERVIZIO
PROGRAMMAZIONE ASSISTENZA
TERRITORIALE PREVENZIONE**

sulla base delle risultanze istruttorie come innanzi illustrate, letta la proposta formulata dal Responsabile del Procedimento interessato;

vista la sottoscrizione posta in calce al presente provvedimento dal Responsabile del Procedimento;

richiamato, in particolare il disposto dell'art. 6 della L.R. 4 Febbraio 1997 n. 7 in materia di modalità di esercizio della funzione dirigenziale;

DETERMINA

Per le motivazioni in narrativa esposte:

- Di approvare, ai sensi di quanto disposto dall'art. 15 co. 10 dell'A.C.N. 23/03/2005, la graduatoria regionale unica e definitiva di medicina generale - anno 2010, suddivisa per singoli settori di intervento come si rileva dall'allegato elenco (All. A) composto di n. 50 pagine, contenete n. 1529 medici, parte integrante e sostanziale del presente provvedimento.
- Di allegare al presente atto l'elenco alfabetico dei medici inseriti in graduatoria (All. B) composto di 25 pagine contenenti i nominativi dei medici inseriti in graduatoria.
- Di disporre la pubblicazione del presente atto nel Bollettino Ufficiale della Regione ai sensi e per gli effetti di quanto disposto dall'art. 15 comma 10 dell'ACN 23/03/2005.

Il Dirigente del Servizio PATP
Dr. Fulvio Longo

REGIONE PUGLIA - ASSESSORATO ALLA SANITA'
ATTIVITA' DI MEDICINA GENERALE E GUARDIA MEDICA
GRADUATORIA REGIONALE PER L'ANNO 2010

'ALLEGATO A'

PAG. 1

PROGR. REG.	N O M I N A T I V O I N D I R I Z Z O	DATA NASCITA R E S I D E N Z A	PUNT.	VOTO E DATA DI LAUREA	GRADUATORIE REGIONALI				
					ATT	AS	CA	ES	MS
1	CASELLA POTITO GRAMSCI,12	06/12/1947 FOGGIA	129,20	110/110 L 17/07/1972			SI		SI
2	TRIGGIANI MICHELE ALDO MORO, 42	25/09/1951 TRIGGIANO	105,50	/110 02/11/1976			SI		
3	FANIA LEONARDO GUTTUSO,6	14/10/1953 RIGNANO GARGANICO	100,10	106/110 27/10/1979			SI		SI
4	SCOGLIETTI DOMENICO CAVOUR,67	02/10/1952 ORSARA DI PUGLIA	92,30	84/110 23/10/1981			SI		SI
5	CICIRIELLO ADDOLORATA A.BIONDI,22	14/04/1952 CEGLIE MESSAPICA	88,30	/110 27/10/1981			SI		SI
6	CUPAIUOLO SALVATORE GIANFRANCO VIA ALESSANDRINI,3	06/06/1940 SAN SEVERO	87,30	84/110 29/03/1978		SI	SI		SI
7	ORESTE ISABELLA P.ZZA V.EMANUELE,32\33(CEGLIE)	17/05/1956 BARI	84,80	110/110 09/07/1981			SI		SI
8	NETTIS NICOLA ANTONIO MEUCCI,36	25/03/1955 ACQUAVIVA DELLE FONTI	82,50	99/110 19/06/1982			SI		SI
9	GORGOGNONE MICHELE M.GRAPPA,24	01/05/1954 SAN GIOVANNI ROTONDO	81,60	97/110 14/04/1982			SI		SI
10	MAZZEI ORESTE EMILIA, 11	13/09/1952 TARANTO	81,30	97/110 23/05/1981		SI			SI
11	VENNERI MARIA IMMACOLATA DE SIATI 14	19/09/1957 SAN GIORGIO IONICO	79,10	110/110 L 03/11/1981			SI		SI
12	CAFARO RITA VIA NEVIERA 55	18/02/1953 STERNATIA	78,80	100/110 14/04/1982			SI		SI
13	GATTI EMANUELE MAGNA GRECIA,22	21/01/1955 BARI	77,90	100/110 12/11/1982			SI		SI
14	SCARDICCHIO ALFREDO VIA DI TULLIO 6	18/09/1956 BARI	77,10	110/110 L 07/03/1983			SI		SI
15	PECCARISI LUIGI ANIME,50	18/07/1955 SQUINZANO	74,50	101/110 19/07/1983					SI
16	PIEMONTESE LINA VIA DI VITTORIO 21	04/09/1955 MANFREDONIA	73,60	102/110 17/12/1982					SI
17	LOLATTE VINCENZO MARZABOTTO,9	30/07/1957 ROVINO	73,00	100/110 11/04/1985			SI		SI
18	MARGARI NATALINA VIA DANTE ALIGHIERI 27	25/12/1955 SOGLIANO CAVOUR	72,90	86/110 22/07/1983		SI			SI
19	PRIGIONIERI GIOVANNI GIUSEPPE V.DE GAMA,45	18/01/1951 CISTERNINO	72,60	91/110 26/11/1981					SI
20	MANGIALETTO CARMELA ZARA N. 15	18/12/1958 FOGGIA	72,20	93/110 02/12/1985			SI		SI
21	RENNA FRANCESCO BENVENUTO DELLA REPUBBLICA 13	21/11/1957 MORCANO DI LEUCA	70,50	110/110 04/11/1986			SI		SI
22	DI BICCARI ANTONIO SAN ROCCO,16	01/06/1956 CASTELLUCCIO VALMAGGIORE	70,30	101/110 31/03/1983			SI		SI
23	MELE FRANCESCO VIA TASSO 66	28/04/1948 SPONGANO	70,10	90/110 17/07/1984					SI
24	CAPODIFERRO VITANTONIO VIA GIOBERTI 46	26/08/1949 GIOIA DEL COLLE	69,90	105/110 20/12/1979		SI			
25	D'AGOSTINO MARIA VINCENZA VIA SAN FILIPPO,10\A	02/05/1955 VALENZANO	69,30	110/110 15/04/1983					SI
26	VAIRO GIUSEPPE GIOTTO 2/A	18/03/1963 MANFREDONIA	69,10	102/110 16/03/1988			SI		SI
27	BINI ANTONIO PIO CEN.DALLA CHIESA,112	27/05/1954 MOLFETTA	68,40	94/110 11/11/1980		SI			
28	LA TORRE LEONARDO L. ARIOSTO 18	19/10/1959 MANFREDONIA	67,80	110/110 18/10/1985		SI			SI
29	CECINATO LUIGI M.ROLLA,10	16/04/1955 TARANTO	67,10	101/110 26/06/1981		SI			
30	SANSANO MARIA ROSARIA FILOMENA FINI 12	30/09/1958 FOGGIA	67,00	85/110 12/11/1986					SI
31	GENNARI COSIMO ANTONIO SAC.SALV.GRECO 8	03/01/1950 MANDURIA	66,90	95/110 19/07/1985				SI	SI

AS - ASSISTENZA PRIMARIA

ES - EMERGENZA SANITARIA TERRITORIALE 118

CA - CONTINUITA' ASSISTENZIALE

MS - MEDICINA DEI SERVIZI TERRITORIALI

ATT - IN POSSESSO DI ATTESTATO DI FORMAZIONE IN MEDICINA GENERALE (ART.1 COMMA 2 E ART. 2 COMMA 2, DEL DECRETO LEGISLATIVO N. 256/91 E SUCC. MOD.)

REGIONE PUGLIA - ASSESSORATO ALLA SANITA'
ATTIVITA' DI MEDICINA GENERALE E GUARDIA MEDICA
GRADUATORIA REGIONALE PER L'ANNO 2010

'ALLEGATO A'

PAG. 2

PROGR. REG.	NOMINATIVO INDIRIZZO	DATA NASCITA RESIDENZA	PUNT.	VOTO E DATA DI LAUREA	GRADUATORIE REGIONALI ATT AS CA ES MS
32	PETITTI GIOVANNI MANZONI 8	10/06/1957 SAN PAOLO DI CIVITATE	66,50	110/110 28/10/1985	SI SI
33	DELMEDICO PASQUALE BARI,27/A	15/03/1954 BARI	66,20	99/110 18/03/1981	SI SI
34	CALABRESE FILIPPO G.PASTORE,1120	18/04/1955 GIOIA DEL COLLE	65,90	104/110 22/12/1980	SI
35	STRANIERI GIUSEPPE VICO DEL MACELLO 2/A	19/07/1960 MANDURIA	65,70	110/110 L 29/10/1987	SI SI SI
36	CONGEDO MICHELE CORSO PIAVE,47	04/05/1954 CUTROFIANO	65,50	88/110 28/10/1986	SI SI
37	COLELLA GIUSEPPE UDINE,3	12/02/1955 MODUGNO	65,00	98/110 08/04/1982	SI
38	SCUTERI GENNARO VIA Q.ENNIO, 68	23/05/1952 FRANCAVILLA FONTANA	64,20	98/110 29/12/1980	SI
39	CIUFFREDA ANGELA MARIA VIA G.DI VITTORIO 33	19/11/1958 MANFREDONIA	64,00	110/110 L 07/12/1984	SI SI
40	CREMIS MAURIZIO BACHELET,5	25/08/1956 POGGIARDO	64,00	102/110 22/02/1984	SI SI
41	AMOROSO EMILIO ANTONIO CARMICELLI 18/A	04/04/1950 SAN SEVERO	63,00	90/110 28/10/1977	SI
42	DALOISO LUIGI VIA BELLINI 1	22/06/1959 BARLETTA	62,90	110/110 30/10/1984	SI SI SI
43	TOCCI DAGOBERTO MARIO LUCERA,112	22/10/1956 FOGGIA	62,70	100/110 17/10/1988	SI
44	MILO GIOVANNI M.TERESA DI CALC.	01/10/1959 CASTRIGNANO DEL CAPO	62,40	100/110 15/04/1988	SI SI SI
45	COSTA FRANCO V.LE MEDAGLIE D'ORO,18	20/04/1956 BRINDISI	62,40	110/110 19/03/1984	SI
46	RICCIARDI ANTONIETTA LUIGI GISSI 46	17/01/1959 FOGGIA	61,80	110/110 L 20/10/1988	SI SI
47	CATANZARO ALFONSO FRANCESCO F. CRISPI,65	14/04/1959 FOGGIA	61,50	110/110 30/03/1987	SI
48	PARENTE FILIPPO TRIESTE,7	06/11/1955 FOGGIA	61,40	90/110 08/04/1987	SI
49	BIANCHI ANTONIO 1^ TRAV.SA S.ANNA 17	23/07/1954 MONOPOLI	60,70	105/110 28/03/1983	SI SI SI
50	PRENCIPE MICHELE S.FRANCESCO,47	01/09/1957 MANFREDONIA	60,50	92/110 11/11/1988	SI
51	TORLONTANO DANTE V.LE RUSSIA,37	17/11/1961 CERIGNOLA	60,40	108/110 13/11/1987	SI SI
52	LEONE NATALIZIA P.ZZA DELLE VIOLE 4	24/05/1952 MANFREDONIA	60,20	90/110 24/10/1984	SI
53	TORTORELLA NICOLA MARCONI,14	06/11/1958 ADELFIA	59,80	98/110 04/04/1984	SI SI SI
54	RUSSO ANTONIO CAPOZZI,45	13/10/1958 FOGGIA	59,10	106/110 26/10/1987	SI SI
55	CALDARAZZO MARCELLA VIA DEGLI CROPELLAI 1	14/01/1957 LECCE	59,00	110/110 L 17/07/1984	SI
56	PONTONIO ALFONSO LOFFREDO,50	01/09/1950 FOGGIA	58,80	90/110 20/07/1988	SI
57	CROSA ROCCO M.VOCINO,3	01/04/1949 SANNICANDRO GARGANICO	58,40	107/110 06/12/1974	SI SI
58	TURSO ANNA T.TASSO,7	20/02/1957 LECCE	58,30	105/110 07/11/1989	SI SI
59	CEA FRANCESCO TRAV.VIA FANELLI,9	30/10/1957 BARI	57,20	110/110 07/03/1983	SI
60	ABATESCIANNI MICHELE VIA PADRE ARDELIO DELLA BELLA A	03/04/1949 FOGGIA	56,80	95/110 08/04/1986	SI
61	MANTA GIOVANNI VIA C. PAVESE 29	04/05/1958 CASSANO DELLE MURGE	56,60	105/110 10/11/1987	SI
62	DI SANTO ANTONIO TRICARICO,22	18/09/1960 TROIJA	56,50	110/110 L 10/11/1988	SI SI

AS - ASSISTENZA PRIMARIA

ES - EMERGENZA SANITARIA TERRITORIALE 118

CA - CONTINUITA' ASSISTENZIALE

MS - MEDICINA DEI SERVIZI TERRITORIALI

ATT - IN POSSESSO DI ATTESTATO DI FORMAZIONE IN MEDICINA GENERALE (ART.1 COMMA 2 E ART. 2 COMMA 2, DEL DECRETO LEGISLATIVO N. 256/91 E SUCC. MOD.)

REGIONE PUGLIA - ASSESSORATO ALLA SANITA'
ATTIVITA' DI MEDICINA GENERALE E GUARDIA MEDICA
GRADUATORIA REGIONALE PER L'ANNO 2010

'ALLEGATO A'

PAG. 3

PROGR. REG.	N O M I N A T I V O I N D I R I Z Z O	DATA NASCITA R E S I D E N Z A	PUNT.	VOTO E DATA DI LAUREA	GRADUATORIE REGIONALI				
					ATT	AS	CA	ES	MS
63	VALENTE ANNALISA PARCO SICILIA 3	14/10/1961 MANFREDONIA	56,40	110/110 22/03/1986		SI	SI		SI
64	BARBARO ROSA MARSALA, 7	29/02/1964 CERIGNOLA	56,20	105/110 31/05/1989					SI
65	CROVASCE GIUSEPPE MONTEGRAPPA, 2	05/04/1954 FOGGIA	56,20	86/110 24/06/1988			SI		SI
66	SILIBERTO FRANCESCO G. DI VITTCRIO 54	23/12/1962 VILLA CASTELLI	55,20	110/110 12/04/1989	SI		SI		
67	IACOBELLIS MATTEO RECIPUGLIA,10	15/10/1957 LATERZA	55,20	84/110 12/11/1990					SI
68	ACQUASANTA FILCmena V.VENETO,196\B	16/04/1956 ADELFIA	55,00	110/110 11/11/1982		SI			
69	INNOCENZI GIUSEPPE FRANCIA 47	21/12/1955 BRINDISI	55,00	107/110 14/07/1980		SI	SI		SI
70	LEO OLIVIERO REALE,6	14/02/1955 VERNOLE	55,00	110/110 L 21/03/1983		SI			
71	SCIANNAMEO GIUSEPPE IAIA, 4	31/07/1959 CONVERSANO	54,90	110/110 10/04/1985		SI			
72	SCUDIERI NICOLA VIA IMPERIALE,13\H	03/03/1950 FOGGIA	54,70	110/110 L 19/07/1976		SI			
73	TORRACO MARIA CINZIA MASTELLONI	20/08/1959 FOGGIA	54,40	92/110 13/11/1989					SI
74	RAFFAELE ELISABETTA LO RE,44	08/11/1956 SURBO	54,40	99/110 19/03/1986					SI
75	MARRA DAVIDE CASTROMEDIANO VIA RAFFAELLO 8	03/10/1961 CAVALLINO	53,80	110/110 L 17/03/1987		SI			
76	RICCIARDI TIZIANA ANGELA LA GUARDIA,6\I	04/05/1961 FOGGIA	53,00	108/110 18/10/1989	SI				SI
77	LOMURNO ANTONIETTA TOMMASO GROSSI 94	29/12/1959 ALTAMURA	52,70	110/110 L 12/04/1988			SI		SI
78	MOTTOLA MARIA GRAZIA C.DA PIANA DELL'ARENA 3	11/02/1957 TROIA	52,30	105/110 15/07/1983		SI			SI
79	BIANCO SALVATORE V. LA MALFA,5	16/07/1954 SOGLIANO CAVOUR	52,30	98/110 24/03/1981		SI			SI
80	RUSSO LEONARDO S.LUCIA,27	06/01/1956 MANDURIA	52,20	91/110 29/10/1987					SI
81	DE CAROLIS DOMENICO MARIA MANZONI,11	12/08/1959 TURI	52,10	103/110 21/07/1989					SI
82	ALTAVILLA ROSA ANNA VIA MALENNIO 11	17/01/1963 LECCE	51,70	110/110 04/11/1988	SI				SI
83	BINDO PASQUALE VIA SASSARI,17	23/09/1961 GROTTAGLIE	51,70	102/110 18/07/1987		SI			
84	DE BELLIS ANGELA VIA C. ALBERTO 90	06/02/1960 BITRITTO	51,70	106/110 21/07/1987					SI
85	MIGLIETTA GIOVANNI VIA PAPA GIOVANNI XXIII 75	10/03/1957 TREPJZZI	51,60	102/110 22/07/1988				SI	SI
86	ARMIDA GIOVANNA M.D'AZEGLIO,9/A	24/06/1958 CASARANO	51,40	89/110 15/03/1989		SI	SI		SI
87	DE PALO ROCCO VIA DE TURCOLIS,42/A	26/02/1959 GIOVINAZZO	51,20	110/110 26/07/1983		SI			
88	MADDALENA PONZIANO V.LE KENNEDY 10	26/05/1952 TROIA	51,10	110/110 L 14/12/1977		SI			
89	SBARRO ANTONIO CESARE E.FERMI, 48	25/08/1949 PRESICCE	51,10	97/110 15/03/1991		SI	SI		
90	VAIRA MARIA GRAZIA DON STURZO, 10	14/09/1953 MANFREDONIA	49,80	105/110 26/10/1984		SI			SI
91	TRAMONTANA SANTA ALIGHIERI,6	03/03/1960 TAURIANOVA	49,70	107/110 29/10/1987		SI		SI	SI
92	MINGOLLA NICOLA VIA VITTORIO VENETO 28	06/01/1945 CERIGNOLA	49,60	90/110 26/01/1984		SI			
93	CONVERSANO ANASTASIA ANNA ROSA VIALE VIRGILIO 45	02/10/1958 CALIMERA	49,50	99/110 15/10/1987					SI

AS - ASSISTENZA PRIMARIA

ES - EMERGENZA SANITARIA TERRITORIALE 118

CA - CONTINUITA' ASSISTENZIALE

MS - MEDICINA DEI SERVIZI TERRITORIALI

ATT - IN POSSESSO DI ATTESTATO DI FORMAZIONE IN MEDICINA GENERALE (ART.1 COMMA 2 E ART. 2 COMMA 2, DEL DECRETO LEGISLATIVO N. 256/91 E SUCC. MOD.)

REGIONE PUGLIA - ASSESSORATO ALLA SANITA'
ATTIVITA' DI MEDICINA GENERALE E GUARDIA MEDICA
GRADUATORIA REGIONALE PER L'ANNO 2010

'ALLEGATO A'

PAG. 4

PROGR. REG.	N O M I N A T I V O I N D I R I Z Z O	DATA NASCITA R E S I D E N Z A	PUNT.	VOTO E DATA DI LAUREA	GRADUATORIE REGIONALI				
					ATT	AS	CA	ES	MS
94	LIOTINO MARIA DONATA APULA FLAVA 18	17/12/1963 SAMMICHELE DI BARI	49,10	108/110 11/11/1991	SI		SI		SI
95	NESTOLA MARIA SCIESA, 5/7	01/08/1963 COPERTINO	49,10	107/110 13/10/1989	SI				SI
96	GIURATO DOMENICO A. MANZONI 62	12/12/1959 CERIGNOLA	49,00	99/110 30/10/1987					SI
97	LUBELLO GIUSEPPE VIA PUGLIA 41	19/07/1958 PRESICCE	49,00	110/110 10/03/1986		SI			SI
98	ANCCRA EMILIA CESIRA R. NORMANNO.17	30/07/1959 MESAGNE	48,90	104/110 23/02/1989	SI				SI
99	LUBELLI GIOVANNI REGINA ISABELLA, 20	04/05/1953 LECCE	48,80	90/110 09/11/1987		SI			SI
100	SOLIDA DANIELE CAVOUR 89	27/09/1960 ALEZIO	48,50	108/110 05/11/1987		SI	SI		SI
101	MAGGIO PIETRO PITAGORA, 3	09/07/1960 SAN GIORGIO IONICO	48,40	110/110 15/07/1987	SI	SI			
102	DE SANTIS ALFREDO LUIGI VIA PETRARCA, 3	17/09/1961 GUGLIONESI	48,30	110/110 L 29/10/1986		SI			SI
103	GARGIULI RAFFAELE ABORIGENI 9	05/09/1953 LATERZA	48,20	100/110 12/11/1983					SI
104	AMMIRABILE ANTONELLA VIALE JAFIGIA PAL.M III GR.	02/07/1960 BARI	48,10	102/110 22/10/1987					SI
105	TRANFAGLIA BATTISTA PIETRO NENNI, 19	02/11/1960 FOGGIA	48,00	110/110 L 28/10/1986		SI			SI
106	VALZANO FERNANDO S. GIOVANNI 105	24/12/1957 SQUINZANO	47,70	102/110 10/03/1987		SI			
107	BARBONE COSTANTINO VIA PAPA GIOV. PAOLO I 6/M SC A BARI	10/03/1952 BARI	47,70	95/110 17/07/1987					SI
108	TONDI ANTONIO VIA VITO CHIGA 16	04/02/1956 ZOLLINO	47,60	110/110 15/11/1985		SI			SI
109	VAGLIO ANTONIO V. LE DELLA LIBERTA', 145	02/01/1954 ARADEC	47,60	102/110 27/07/1988	SI		SI		SI
110	MANGO FRANCESCO GIUSTI 16	02/01/1965 ANDRIA	47,50	107/110 13/10/1992	SI				SI
111	MILO POMPEA VIA L. DA VINCI 48	04/12/1959 CASTRIGNANO DEL CAPO	47,50	106/110 13/07/1988				SI	SI
112	PALAZZO FRANCESCO SPORTELLI 30	03/09/1951 MOLA DI BARI	47,40	90/110 20/10/1977		SI			
113	CONSOLI ANTONIETTA VIA DELFINO D 69	25/12/1962 MARTINA FRANCA	47,20	104/110 05/04/1991	SI		SI		SI
114	CARAGNANO VITO VIA C. BATTISTI 8	20/08/1959 MOTTOLA	47,20	110/110 07/11/1984		SI			
115	GALASSO FRANCO DI VITTORIO, 33	04/10/1954 MANFREDONIA	47,20	99/110 07/04/1986	SI	SI		SI	SI
116	PELLEGRINO MAURO LUIGI ZUPPETTA 46	06/07/1958 MONTE SANT'ANGELO	47,10	110/110 23/10/1990	SI				SI
117	GUERRERA GIOVANNI SICILIA, 9	10/05/1952 PALMI	47,10	101/110 28/02/1985		SI			SI
118	MORLEO DANIELE A. FALCONE, 32	05/11/1965 MESAGNE	47,05	108/110 03/11/1990	SI				SI
119	PALESE PIERLUIGI N. TRIDENTE, 23	13/07/1959 BARI	47,00	110/110 L 10/04/1987		SI	SI		SI
120	PINCIO NELLA LUIGIA MACCHIAVELLI, 44	28/02/1959 SALVE	47,00	102/110 22/07/1988	SI				SI
121	CAMPANA FRANCESCO VIA S. ROBERTO BELLARMINO 13	04/04/1964 TARANNO	46,80	110/110 29/06/1989		SI			
122	TISO GERARDO ROSARIO STRADA LUNETTA, 3 (RIGOLETTO)	01/04/1958 MANTOVA	46,80	110/110 31/03/1987			SI		
123	FERSURELLA NICOLA P VIA PO', 9	30/07/1955 CASTRIGNANO DEL CAPO	46,80	90/110 29/07/1985		SI	SI		
124	TORRACO PATRIZIA ANNA MARIA VITTIME CIVILI 56	02/05/1956 FOGGIA	46,70	100/110 31/03/1987		SI			SI

AS - ASSISTENZA PRIMARIA

ES - EMERGENZA SANITARIA TERRITORIALE 118

CA - CONTINUITA' ASSISTENZIALE

MS - MEDICINA DEI SERVIZI TERRITORIALI

ATT - IN POSSESSO DI ATTESTATO DI FORMAZIONE IN MEDICINA GENERALE (ART. 1 COMMA 2 E ART. 2 COMMA 2, DEL DECRETO LEGISLATIVO N. 256/91 E SUCC. MOD.)

REGIONE PUGLIA - ASSESSORATO ALLA SANITA'
ATTIVITA' DI MEDICINA GENERALE E GUARDIA MEDICA
GRADUATORIA REGIONALE PER L'ANNO 2010

'ALLEGATO A'

PAG. 5

PROGR. REG.	N O M I N A T I V O I N D I R I Z Z O	DATA NASCITA R E S I D E N Z A	PUNT.	VOTO E DATA DI LAUREA	GRADUATORIE REGIONALI				
					ATT	AS	CA	ES	MS
125	CAPPUCCI ANTONIO VIA ALBERTI 8	04/05/1957 SAN GIOVANNI ROTONDO	46,60	90/110 16/03/1988		SI	SI		SI
126	SORDILLI LUIGI FRANCESCO MATTEO TONDI 58	01/01/1955 SAN SEVERO	46,50	101/110 07/04/1987		SI	SI		SI
127	VIGLIOGLIA LUCIANA FORNARI, 23	14/02/1962 PALO DEL COLLE	46,00	96/110 13/11/1989				SI	SI
128	MINERVA TIZIANA VIA SCATEGNI 8	24/02/1957 TAVIANO	45,90	90/110 07/04/1987			SI	SI	SI
129	DE PALMA GIOVANNI MENOTTI, 8	21/06/1961 CORATO	45,70	105/110 23/10/1989		SI			
130	MANCA GRAZIANO BODINI, 19	27/07/1961 SURBO	45,50	106/110 12/11/1991	SI			SI	SI
131	MARASCO ANNA MARIA V.LE L. PINTO, 47	06/10/1959 FOGGIA	45,30	107/110 19/02/1988	SI	SI			SI
132	LERARIO COSIMO PARCO DEGLI ULIVI, 117	28/10/1958 PALO DEL COLLE	45,30	106/110 15/07/1988		SI	SI		SI
133	GALANTINO MAURO MONTE PASUBIO 29	06/05/1956 BISCEGLIE	45,30	102/110 07/04/1987		SI	SI		SI
134	TRAETTA ANNA MARIA ROSARIA MATTEOTTI, 251	27/12/1963 GINOSA	45,10	108/110 09/04/1991	SI		SI		
135	GLORIA ANDREINA IMMACOLATA 45	24/09/1961 CARMIANO	45,10	110/110 26/02/1990	SI				SI
136	DE PAOLIS PIERLUIGI NICOLA PIAVE, 34/I	04/08/1957 FOGGIA	45,00	110/110 09/04/1991	SI			SI	SI
137	MARINO MICHELE 2 GIUGNO, 5	28/01/1955 TORREMAGGIORE	45,00	93/110 31/03/1987		SI			SI
138	MASI MARIA SALOMI, S.N.	10/01/1959 SAN DONATO DI LECCE	44,90	110/110 08/11/1988	SI				SI
139	GIORDANO VITO PIAZZA D'ANNUNZIO 16	03/12/1955 CERIGNOLA	44,90	105/110 20/07/1989		SI		SI	SI
140	VALZANO SALVATORE RISORGIMENTO 47	22/08/1955 NOVOLI	44,90	90/110 28/06/1986					SI
141	DELLA PORTA PIETRO ARISTOTELE, 49	15/12/1960 GROTTAGLIE	44,60	110/110 L 10/04/1990	SI		SI		SI
142	LO RUSSO NICOLA ANTONIO LA MALFA, 4	16/05/1956 FOGGIA	44,40	110/110 L 10/03/1986		SI			SI
143	LOIUDICE VINCENZO GIUSEPPE VITTORIO VENETO 91	19/03/1964 ALTAMURA	44,35	107/110 19/10/1989					SI
144	DI LELLA SALVATORE VIA C. BATTISTI 49/B	04/09/1958 LESINA	44,35	106/110 18/07/1985		SI			
145	SACCONI NICOLA V.LE MORO, 47	25/05/1957 TORREMAGGIORE	44,30	110/110 L 17/07/1991	SI		SI		
146	RIZZO ANTONELLO PIAVE, 108	01/06/1953 BARI	44,30	110/110 22/07/1977		SI			SI
147	SARACINO PAOLO DALMAZIA, 71	27/03/1963 TRANI	44,20	108/110 13/11/1991	SI			SI	SI
148	VALENTE LUCA VIALE VIRGILIO, 104	09/06/1962 TARANTO	44,20	98/110 21/06/1990		SI			
149	BASTA DARIO VIA GOBETTI 18	29/01/1957 MANFREDONIA	44,20	108/110 14/11/1984		SI		SI	SI
150	ZAMINGA VINCENZO VIA DEI CARTAGINESI	26/03/1955 SANNICANDRO GARGANICO	44,20	95/110 20/07/1988		SI			SI
151	D'AMATO LUIGI GALILEI, 16	15/01/1955 MONOPOLI	44,20	100/110 20/03/1986				SI	SI
152	BADAGLIACCA FRANCESCO G. DI VITTORIO, 4/SC.F	15/11/1964 GIOIA DEL COLLE	44,00	110/110 L 05/03/1991		SI			
153	PERRUCCI SALVATORE DI PALMA, 99	12/03/1964 TARANTO	44,00	110/110 L 04/03/1991		SI	SI		SI
154	NUPIERI NICOLA ROMA S.N.	18/08/1959 AMENDOLARA	44,00	110/110 20/11/1986		SI	SI		SI
155	VILEI PIETRO FRANCESCO ANTONIO PIAZZA CADUTI, 3	04/08/1957 GIURDIGNANO	44,00	98/110 17/04/1984		SI			SI

AS - ASSISTENZA PRIMARIA

ES - EMERGENZA SANITARIA TERRITORIALE 118

CA - CONTINUITA' ASSISTENZIALE

MS - MEDICINA DEI SERVIZI TERRITORIALI

ATT - IN POSSESSO DI ATTESTATO DI FORMAZIONE IN MEDICINA GENERALE (ART.1 COMMA 2 E ART. 2 COMMA 2, DEL DECRETO LEGISLATIVO N. 256/91 E SUCC. MOD.)

REGIONE PUGLIA - ASSESSORATO ALLA SANITA'
ATTIVITA' DI MEDICINA GENERALE E GUARDIA MEDICA
GRADUATORIA REGIONALE PER L'ANNO 2010

'ALLEGATO A'

PAG. 6

PROGR. REG.	N O M I N A T I V O I N D I R I Z Z O	DATA NASCITA R E S I D E N Z A	PUNT.	VOTO E DATA DI LAUREA	GRADUATORIE REGIONALI				
					ATT	AS	CA	ES	MS
156	BARONE SERGIO ANTONIO VIA LECCE 1	25/03/1962 PARABITA	43,90	100/110 16/07/1991					SI
157	POLLICE ANTON GIULIO LECCESE 12	22/03/1960 SAN SEVERO	43,85	110/110 27/10/1986		SI			
158	GRIECO PIETRO MIRABELLA, 35	21/01/1961 ACCADIA	43,80	105/110 16/10/1989		SI			SI
159	CARETTO GIOVANNI F.LLI BANDIERA, 12	21/02/1961 SQUINZANO	43,60	110/110 23/07/1987		SI	SI		
160	MARINO FRANCESCO VIA VIRGILIO, 7	03/12/1960 SAN PAOLO DI CIVITATE	43,60	107/110 26/03/1990		SI	SI		SI
161	SGOBBA GIACOMO VIA LUCCA 14/A SANTO SPIRITO	16/06/1952 BARI	43,60	110/110 14/12/1978		SI			
162	BOZZA MICHELE GIULIANO LARGO MARCO POLO 1	04/11/1956 LATERZA	43,45	94/110 28/02/1990		SI			SI
163	AQUILANO PAOLO VIA DON F.CANELLI 107	02/10/1963 SAN SEVERO	43,40	98/110 18/10/1989				SI	SI
164	SCARPELLO CESARE VIA A. CECI 54	01/06/1955 PISA	43,40	92/110 18/07/1986		SI			SI
165	LOMBARDI ANTONIO D'AZEGLIO, 3	04/01/1958 LESINA	43,35	101/110 25/07/1986			SI		
166	SANTORO VINCENZO SAN G. BOSCO 14	22/04/1958 MONTERONI DI LECCE	43,30	104/110 29/03/1990		SI		SI	SI
167	RUBINO STELLA CAPITANO VERRI, 1ND	19/11/1957 TRIGGIANO	43,30	110/110 28/03/1988		SI		SI	SI
168	MAGHERNINO ANTONIO MORGAGNI 5	14/09/1960 SAN SEVERO	43,20	96/110 28/02/1990		SI		SI	SI
169	DORIA MARCELLO FRA V. DI TONNO 8	16/01/1960 MANDURIA	43,20	99/110 23/07/1987		SI			SI
170	SQUEO CARLO TUPPUTI, 4	22/09/1952 BISCEGLIE	43,20	110/110 29/03/1983				SI	SI
171	FONZETTI MARILENA MARTIRI 16\3\78, N. 18	04/11/1961 MONOPOLI	43,10	108/110 16/07/1992	SI	SI	SI		SI
172	IORIO GIUSEPPE CARDUCCI, 17	24/02/1959 LUCERA	43,00	82/110 07/03/1991		SI			
173	DIVINCENZO RAFFAELE DEI GERANI, 23	01/12/1960 BARLETTA	42,90	110/110 28/10/1986				SI	SI
174	GUERRA GIUSEPPE LUIGI CELANO 53	17/03/1959 SAN MARCO IN LAMIS	42,90	93/110 13/07/1988		SI	SI		SI
175	LEONE ANGELO VIA DELEDDA 32	18/01/1954 LATERZA	42,90	104/110 25/07/1984		SI	SI		SI
176	DE GIROLAMO MAURIZIO VIA SABOTINO 4	19/04/1958 SAN SEVERO	42,80	88/110 26/06/1990		SI	SI		SI
177	PIERRO ALFREDO VIA ROSSINI 10	07/11/1962 LUCERA	42,75	103/110 23/02/1989		SI			SI
178	GRECO FABRIZIO ROMA 98	31/05/1965 MARTIGNANO	42,70	105/110 16/07/1991					SI
179	RICUCCI LUIGINA FRANCA CLEONICE MORCALDI, 23	18/05/1959 SAN GIOVANNI ROTONDO	42,70	100/110 24/10/1986		SI	SI		SI
180	TAVAGLIONE ELDA ANGELA MARIA CAVOUR 23	10/12/1955 CARPINO	42,70	95/110 11/11/1988				SI	SI
181	CONTE LUIGI VIA L.DA VINCI 37	14/05/1961 AVETRANA	42,60	96/110 19/02/1988		SI			SI
182	LEO MARIA ROSARIA P.ZZA M. AUSILIATRICE 7	08/05/1960 MANDURIA	42,30	105/110 23/02/1989					SI
183	CASTRICOTO MARIA FIORELLA VIA PORTO CRAUOLO 9	20/01/1961 OTRANTO	42,10	101/110 14/10/1988		SI			SI
184	ABBATTISTA LINDA GRIMOALDO DEGLI ALFARANITI, 38	20/05/1963 BARI	42,05	110/110 L 23/02/1989	SI				SI
185	LATORRE ROSA MARIA LUIGI EINAUDI 8	13/12/1959 FASANO	42,05	106/110 04/07/1990					SI
186	VAIRA LUCIA L.GO SEMINARIO, 2	19/10/1963 MANFREDONIA	42,00	110/110 L 11/12/1990	SI				SI

AS - ASSISTENZA PRIMARIA

ES - EMERGENZA SANITARIA TERRITORIALE 118

CA - CONTINUITA' ASSISTENZIALE

MS - MEDICINA DEI SERVIZI TERRITORIALI

ATT - IN POSSESSO DI ATTESTATO DI FORMAZIONE IN MEDICINA GENERALE (ART.1 COMMA 2 E ART. 2 COMMA 2, DEL DECRETO LEGISLATIVO N. 256/91 E SUCC. MOD.)

REGIONE PUGLIA - ASSESSORATO ALLA SANITA'
ATTIVITA' DI MEDICINA GENERALE E GUARDIA MEDICA
GRADUATORIA REGIONALE PER L'ANNO 2010

'ALLEGATO A'

PAG. 7

PROGR. REG.	N O M I N A T I V O I N D I R I Z Z O	DATA NASCITA R E S I D E N Z A	PUNT.	VOTO E DATA DI LAUREA	GRADUATORIE REGIONALI				
					ATT	AS	CA	ES	MS
187	ANTONAZZO FRANCESCO RINTONE, 59	03/06/1964 TARANTO	41,90	93/110 12/11/1991		SI			
188	DE LUCA SEVERINO PROV.PER SCHIAVA,16	17/02/1960 COMIZIANO	41,90	100/110 08/03/1991		SI	SI		SI
189	TRIVELLONI PIERANDREA S.GRANDE,22\A	31/01/1961 LECCE	41,70	110/110 L 23/06/1987		SI	SI		SI
190	TOTARO ANNA RITA GARIBALDI 151	11/05/1956 PORTO CESAREO	41,70	100/110 12/11/1986					SI
191	CURCI MATTEO VIA A.CIANO, 20	13/11/1954 FOGGIA	41,70	100/110 02/04/1985		SI			SI
192	CORLIANO' UMBERTO LUIGI VIA OMER0, 6 (MARINA DI ROCA)	13/12/1960 MELENDUGNO	41,55	94/110 20/03/1989		SI			SI
193	CORSO BIAGIO COSTIMO VIA 24 MAGGIO 63	30/05/1961 ALESSANO	41,40	101/110 30/03/1988		SI	SI		SI
194	ALESSANDRINO LUIGIA VIA BARI 23	09/09/1957 GRAVINA IN PUGLIA	41,40	110/110 L 16/12/1985		SI			
195	SCOLLATO GIUSEPPE C.SO PIAVE 4	29/05/1956 CUTROFIANO	41,40	90/110 20/03/1990		SI			SI
196	SANTAGATA FERDINANDO MARTIRI DELLA RESISTENZA 7	04/11/1955 SAN PAOLO DI CIVITATE	41,40	90/110 11/04/1988		SI			SI
197	VERRI LORETA LUCIA VIA MARTIRI D'UNGHERIA	02/12/1953 MARTANO	41,40	108/110 20/07/1991	SI				SI
198	PALAZZO GIUSEPPE BONITO,73	12/07/1965 ACCADIA	41,30	106/110 31/10/1990		SI	SI		
199	VERRI GIUSEPPE ARCANGELO VIA VITTORIO VENETO 3	20/09/1957 LECCE	41,30	100/110 13/07/1983		SI	SI		SI
200	TORSELLO PIERPAOLO DELLE INDUSTRIE,41	18/05/1962 CASARANO	41,20	110/110 L 05/04/1989		SI			
201	CORDELLA COSIMA S.GIUSEPPE,S.N.	14/03/1956 CASTRIGNANO DEL CAPO	41,20	95/110 13/11/1989		SI	SI		SI
202	MURCIANO GIULIETTA ASSISI,18	13/01/1957 COPERTINO	41,10	100/110 19/07/1985		SI			SI
203	CAPUTO LUIGI CONVENTO,43	21/06/1962 SECLI'	41,05	107/110 12/07/1993	SI				SI
204	CARRETTI VITA MICHELA VIA GRASSI, 28	15/06/1964 MARTANO	40,90	101/110 26/10/1991	SI		SI		SI
205	NICOLI' ANTONIO VIA TEN.MALORGIO 5	04/05/1961 CAVALLINO	40,90	89/110 12/07/1988		SI			SI
206	D'APOLITO ANGELO RAFFAELE A. TESTI,22	22/03/1959 FOGGIA	40,80	110/110 L 21/06/1990	SI	SI			SI
207	LOMBARDI GIUSEPPE ANTONIO TEVERE,55	09/02/1957 MARANO DI NAPOLI	40,80	98/110 30/07/1990		SI	SI		SI
208	FORNARO FRANCESCO PAOLO CAIROLI,85	21/05/1966 BARI	40,70	108/110 10/07/1990		SI	SI		SI
209	DI TARANTO MAURIZIO VIA A.DE GASPERI 10	08/12/1961 L'AQUILA	40,70	100/110 16/03/1989		SI	SI		SI
210	LONGO MARIA ANGELA CONVENTO 55 MARITTIMA DI DISO	29/01/1959 LECCE	40,70	100/110 19/10/1988		SI			
211	COSTANTINO VINCENZO S.CATERINA DA SIENA 42	03/01/1959 TORREMAGGIORE	40,70	100/110 24/07/1987		SI	SI		
212	PADULA VINCENZO MATTEOTTI 251	25/08/1963 GINOSA	40,60	97/110 28/02/1990		SI		SI	SI
213	DI NAPOLI ANTONIO CORSO ROMA 19	18/11/1956 FOGGIA	40,60	90/110 22/07/1988		SI		SI	SI
214	CORRADO BRUNO VIA RAFFAELLO, 5	19/03/1962 SUPERSANO	40,50	94/110 21/03/1991				SI	SI
215	RUSSO GIUSEPPE CASERTA 52	08/12/1959 CERIGNOLA	40,50	105/110 17/10/1988		SI	SI		SI
216	SERINI GIACINTO VITO PAOLO P.ZA V. EMANUELE 107	26/01/1951 LATERZA	40,40	94/110 21/03/1987		SI			SI
217	D'ANDRIA ANGELO VIALE UNICEF 40	26/01/1964 TARANTO	40,30	102/110 26/02/1992		SI			SI

AS - ASSISTENZA PRIMARIA

ES - EMERGENZA SANITARIA TERRITORIALE 118

CA - CONTINUITA' ASSISTENZIALE

MS - MEDICINA DEI SERVIZI TERRITORIALI

ATT - IN POSSESSO DI ATTESTATO DI FORMAZIONE IN MEDICINA GENERALE (ART.1 COMMA 2 E ART. 2 COMMA 2, DEL DECRETO LEGISLATIVO N. 256/91 E SUCC. MOD.)

REGIONE PUGLIA - ASSESSORATO ALLA SANITA'
ATTIVITA' DI MEDICINA GENERALE E GUARDIA MEDICA
GRADUATORIA REGIONALE PER L'ANNO 2010

'ALLEGATO A'

PAG. 8

PROGR. REG.	N O M I N A T I V O I N D I R I Z Z O	DATA NASCITA R E S I D E N Z A	PUNT.	VOTO E DATA DI LAUREA	GRADUATORIE REGIONALI				
					ATT	AS	CA	ES	MS
218	SCIMENES GIOVANNI AURELIO VIA SOCCORSO,360	28/03/1955 SAN SEVERO	40,30	86/110 26/10/1991	SI				SI
219	BRUNETTI NICOLA VIA E. TOTI, 23	02/02/1958 MOLA DI BARI	40,25	100/110 12/11/1991				SI	SI
220	CAUTI ANTONELLA EMILIA MARIA MARGHERITA I TRAV.SA,1	01/10/1961 SANTA MARIA DEL CEDRO	40,20	110/110 21/02/1992	SI	SI	SI	SI	SI
221	MEO DANIELA CARMELA VIA C.DI PALMA 6	22/08/1961 LECCE	40,20	106/110 13/11/1991	SI			SI	SI
222	LAPADULA ANGELO RAFFAELE P. INNOCENZO XII 66	20/03/1961 BARI	40,20	110/110 06/04/1990		SI		SI	SI
223	CAMPI RICCARDO VIA DON STURZO 14,	19/12/1960 ANDRANO	40,10	96/110 11/11/1988		SI			SI
224	VANTAGGIATO PAOLO ALBERTO MARIO 19/A	16/06/1957 CUTROFIANO	40,10	89/110 21/02/1986		SI			SI
225	SANTORO GIUSEPPE MARIO VITTIME CIVILI 64	17/12/1956 FOGGIA	40,05	92/110 23/07/1987		SI		SI	SI
226	ANTONACI ANTONIO VIA SOLETO N.54	21/03/1964 GALATINA	40,00	101/110 22/07/1994	SI		SI	SI	
227	BRACCIALE ARTURO G.GARIBALDI,23	27/02/1959 SAN PIETRO VERNOTICO	40,00	102/110 15/06/1988		SI			
228	MONTANARO GIOVANNI VIA MOGADISCIO,57	19/10/1960 COPERTINO	39,90	102/110 10/11/1989		SI		SI	SI
229	DAINI MAURO VIA CORLEANS 105	01/01/1960 AOSTA	39,90	100/110 09/11/1988			SI	SI	SI
230	MACI ORONZO SAN ROCCO, 7	29/04/1958 SURANO	39,90	100/110 25/07/1986		SI			SI
231	QUARTA LORENZO GIOVANNI S. ROCCO 39	28/08/1953 LEVERANO	39,90	90/110 28/10/1986		SI			SI
232	BORDASCO RAFFAELE VIALE C. COLOMBO 231/A	25/11/1960 FOGGIA	39,85	108/110 15/06/1992	SI				SI
233	NESTOLA GIUSEPPE ANTONIO VIA S. PELLICO 27	12/05/1962 COPERTINO	39,80	98/110 14/07/1989		SI			SI
234	RUBICHI MARIA TERESA C. FAZZI 96-BORGAGNE	01/05/1949 MELENDUGNO	39,80	93/110 30/10/1985			SI		
235	PAZIENZA RAFFAELE C. COLOMBO 28	25/10/1960 APRICHENA	39,75	101/110 15/02/1990		SI		SI	SI
236	MAGLIOTTO FRANCESCO U.FOSCOLO,39	05/06/1964 LECCE	39,70	105/110 08/11/1991		SI			SI
237	OLIVARES GIOVANNI LUIGI SAN LAZZARO,29	27/01/1959 TAVIANO	39,70	100/110 28/02/1990					SI
238	FIGLIO ELEONORA FERDINANDO D'ARAGONE 157	27/03/1957 BARLETTA	39,70	100/110 10/04/1989		SI			SI
239	CARBONE MARIA VIA TRIESTE 101	21/07/1961 LATIANO	39,60	98/110 25/10/1990		SI	SI		SI
240	GRAVILI GIULIO MAURO OBERDAN,56	15/01/1961 LECCE	39,50	109/110 18/03/1988					SI
241	AQUILINO MARIA ROSARIA G.ALMIRANTE TRAVVA	28/07/1960 FOGGIA	39,50	108/110 16/02/1989		SI			SI
242	COCCIA MATTEO MARIA S. D'ACQUISTO, 3	12/05/1958 SAN SEVERO	39,50	106/110 02/11/1989		SI	SI	SI	SI
243	STAFFIERI VALTER ANTONIO VIA L. ZAPPELLI 33	04/03/1956 VERBANIA	39,50	105/110 12/11/1991	SI	SI	SI		SI
244	DE BLASI ANTONIETTA F. MANNO,11	17/09/1957 LECCE	39,40	90/110 29/10/1987		SI			SI
245	MANGIACAVALLA ALBERTO C.LATERANO,78 BORGAGNE 29/01/	01/01/1961 MELENDUGNO	39,30	102/110 26/03/1992		SI		SI	SI
246	BONATESTA PASQUALINA ADDOLORAT L. DA VINCI 25	16/04/1960 MURO LECCESE	39,30	106/110 23/03/1990		SI			
247	LUPERTI ISABELLA VIA D.CHIESA 63	05/11/1962 CAROVIGNO	39,25	108/110 16/07/1992	SI			SI	SI
248	CALVI CARMELO VIA DANTE DE BLASI,26	11/10/1960 LECCE	39,20	110/110 L 14/07/1988	SI	SI	SI		SI

AS - ASSISTENZA PRIMARIA

ES - EMERGENZA SANITARIA TERRITORIALE 118

CA - CONTINUITA' ASSISTENZIALE

MS - MEDICINA DEI SERVIZI TERRITORIALI

ATT - IN POSSESSO DI ATTESTATO DI FORMAZIONE IN MEDICINA GENERALE (ART.1 COMMA 2 E ART. 2 COMMA 2, DEL DECRETO LEGISLATIVO N. 256/91 E SUCC. MOD.)

REGIONE PUGLIA - ASSESSORATO ALLA SANITA'
ATTIVITA' DI MEDICINA GENERALE E GUARDIA MEDICA
GRADUATORIA REGIONALE PER L'ANNO 2010

'ALLEGATO A'

PAG. 9

PROGR. REG.	N O M I N A T I V O I N D I R I Z Z O	DATA NASCITA R E S I D E N Z A	PUNT.	VOTO E DATA DI LAUREA	GRADUATORIE REGIONALI				
					ATT	AS	CA	ES	MS
249	VANTAGGIATO SALVATORE FOGGIARI 26 GALUGNANO	09/05/1957 SAN DONATO DI LECCE	39,20	98/110 08/07/1991		SI			
250	BUFO ROBERTO VIA XXV APRILE, 17	30/11/1953 CERIGNOLA	39,20	103/110 30/06/1980		SI			
251	PACENTRA VINCENZO MATTEO R.IACOVIDO,9	21/09/1952 SAN SEVERO	39,20	92/110 24/10/1991		SI		SI	SI
252	SIMEONE FRANCESCO FRANCAVILLA,39	12/03/1969 CASTELLANA GROTTA	39,00	110/110 04/11/1994	SI			SI	SI
253	SORAGNESE FILOMENO FERNANDO P V.LE G. DI VITTORIO 1	16/11/1962 BOVINO	39,00	95/110 25/02/1992		SI		SI	SI
254	MODICA VINCENZA O.MARCELLINO,4	22/09/1961 ACQUAVIVA DELLE FONTI	39,00	108/110 09/11/1987	SI				SI
255	MOSSI FABIO VIA XX SETTEMBRE 132	10/02/1960 MANDURIA	39,00	93/110 14/11/1985		SI	SI		SI
256	PORTALURI ANNA ROSA G. CARDUCCI 64	26/11/1957 MAGLIE	39,00	94/110 10/07/1989		SI		SI	SI
257	BISCEGLIA MARIA ANTONIETTA ZARA,15	22/09/1956 FOGGIA	39,00	110/110 L 05/07/1991	SI	SI		SI	SI
258	MAGGIALETTI VINCENZO VICO IV A.DE GASPERI,2\A	10/03/1951 PALO DEL COLLE	39,00	103/110 12/07/1990				SI	SI
259	FERRAMOSCA ANTONIO CAPOZZA,7	14/01/1964 VERNOLE	38,90	108/110 14/07/1992	SI				SI
260	PERSICO FERDINANDO PIRANDELLO,1	15/07/1963 CAVALLINO	38,90	97/110 16/07/1992	SI	SI			SI
261	PANUNZIO MICHELE VALLE, 1 PALESE	21/05/1963 BARI	38,90	105/110 08/11/1994	SI			SI	SI
262	RIZZI RUGGIERO DON MINZONI, 72	22/10/1955 SAN SEVERO	38,90	100/110 13/11/1989		SI		SI	SI
263	PRESICCE SALVATORE LECCE LEUCA 110	29/11/1953 SCORRANO	38,90	105/110 05/11/1993					SI
264	PERNA ASSUNTA C.SO UMBERTO I 42	06/05/1966 MONTELEONE DI PUGLIA	38,80	110/110 19/12/1991	SI	SI			SI
265	COTUGNO DEPALMA NICOLA PALO,23	23/07/1961 BITONTO	38,80	105/110 04/11/1988		SI			SI
266	FORNARO COSIMO AZALEE S.N.	11/07/1958 LEPORANO	38,80	93/110 13/07/1989					SI
267	BOZZA MICHELE LARGO MARCO POLO,N.1	19/05/1956 LATERZA	38,80	96/110 22/03/1991		SI			SI
268	NARDONE TOMMASO VIA E. SCARPETTA 34	02/01/1957 SANNICANDRO GARGANICO	38,70	106/110 29/01/1992		SI			SI
269	PANNA CARMELO MANCINI,2	18/12/1956 VILLA CASTELLI	38,70	94/110 15/02/1985		SI			
270	VALLARELLI NICOLO' LEMBO,30	11/08/1953 BARI	38,70	100/110 16/03/1985	SI				SI
271	DI CESARE GIANNA VIA GOLDONI 30	03/12/1958 GALLIPOLI	38,60	110/110 L 15/02/1989		SI			
272	ALBANESE ANGELINA LAURA VIA OBERDAN,22	06/09/1956 LECCE	38,60	95/110 17/07/1987		SI			SI
273	TRAZZA GASPARE VIA VITT.VENETO, 13	05/05/1955 MURO LECCESE	38,60	86/110 15/03/1990		SI		SI	SI
274	TOTA MICHELE TEVERE,5	01/12/1966 GRAVINA IN PUGLIA	38,50	106/110 05/11/1992	SI				SI
275	RICCHIUTI ANTONIO E. FERRONE 11	25/11/1960 FOGGIA	38,50	107/110 07/04/1992	SI	SI			SI
276	IRMICI LEONARDO GIOVANNI E.CROGHAN 73/C	24/06/1958 SAN SEVERO	38,45	90/110 20/03/1990		SI			SI
277	MICHELI ALBERTO VIA PERCOZZONE,186	18/07/1963 PERGOLA	38,40	110/110 L 27/02/1989		SI			
278	FAGGIANO SERGIO NICCOLO TOMMASEO 16	10/04/1961 TAVIANO	38,40	91/110 16/06/1989		SI		SI	SI
279	ANELLI GIUSEPPE LUSTRO,39	27/03/1960 FOGGIA	38,40	110/110 L 31/10/1986				SI	SI

AS - ASSISTENZA PRIMARIA

ES - EMERGENZA SANITARIA TERRITORIALE 119

CA - CONTINUITA' ASSISTENZIALE

MS - MEDICINA DEI SERVIZI TERRITORIALI

ATT - IN POSSESSO DI ATTESTATO DI FORMAZIONE IN MEDICINA GENERALE (ART.1 COMMA 2
E ART. 2 COMMA 2, DEL DECRETO LEGISLATIVO N. 256/91 E SUCC. MOD.)

REGIONE PUGLIA - ASSESSORATO ALLA SANITA'
ATTIVITA' DI MEDICINA GENERALE E GUARDIA MEDICA
GRADUATORIA REGIONALE PER L'ANNO 2010

'ALLEGATO A'

PAG. 10

PROGR. REG.	N O M I N A T I V O I N D I R I Z Z O	DATA NASCITA R E S I D E N Z A	PUNT.	VOTO E DATA DI LAUREA	GRADUATORIE REGIONALI				
					ATT	AS	CA	ES	MS
280	LAMPUGNANI ANNA ORIANI 18	29/04/1959 BARI	38,40	103/110 10/06/1991	SI			SI	SI
281	DELLA PENNA MICHELE VIA VITTIME CIVILI 56	28/09/1955 FOGGIA	38,40	98/110 27/07/1988		SI			SI
282	MAGGI GIUSEPPE LUSTRO 39	10/05/1963 FOGGIA	38,30	101/110 05/11/1992	SI				SI
283	DE SANTIS MARCELLO VIA GENTILE 53	29/02/1956 BARI	38,30	101/110 22/10/1990					SI
284	LEO DONATO MOLFETTA,15	13/03/1965 FOGGIA	38,20	108/110 22/10/1990		SI			SI
285	RIZZO ORAZIO ALBERTO DE GIORGI, 45	23/01/1964 LECCE	38,20	109/110 09/10/1989	SI				SI
286	DE NUZZO ANNUNZIATA VICO DEL MACELLO,2/A	15/03/1963 MANDURIA	38,20	92/110 28/10/1988		SI			SI
287	BARONE RAIMONDO FERNANDO MAZZINI,13/B	15/04/1961 TERMOLI	38,20	82/110 11/11/1991		SI			SI
288	D'APRILE MARIA DONATA AMUNDSEN,S.N.	16/11/1957 SALVE	38,20	94/110 15/02/1989		SI	SI		SI
289	TRICARICO TOMMASO NINO P.ZZA MARCONI 51	24/11/1952 CAPURSO	38,20	93/110 04/07/1984		SI			SI
290	VENTICINQUE MARINELLA P.ZZA S. QUASIMODO 3	23/12/1958 LECCE	38,00	96/110 05/12/1990	SI				SI
291	URSITTI QUINTINO POMPEO VIA A. MORO, 21	17/12/1954 RIGNANO GARGANICO	38,00	92/110 16/04/1986		SI	SI		SI
292	MARGILIO FRANCESCO VIA REGINA MARGHERITA, 54	19/11/1954 MAGLIE	38,00	94/110 21/07/1989		SI			SI
293	NEGRO ADOLFO VIA S. MARINA 8/B	03/08/1953 SALVE	38,00	85/110 14/10/1988		SI			
294	RUBERTI MAURO M.A.VALENTE 25	17/02/1957 MAGLIE	37,90	103/110 12/04/1989		SI			SI
295	ELIA ALBERTO FRIULI 2	21/04/1965 SAN PIETRO VERNOTICO	37,70	108/110 17/03/1990		SI			SI
296	SCARDIGNO SEBASTIANO VIA IGLESIAS 29	06/01/1962 CERIGNOLA	37,70	103/110 21/03/1989		SI			SI
297	DE MATTEIS MAURIZIO VIA CHIESA, 113	22/08/1961 SPONGANO	37,70	100/110 20/07/1989		SI			SI
298	ROMANELLI DOMENICA MAD. DEL POZZO 130	05/12/1964 CAPURSO	37,60	108/110 12/11/1990		SI			SI
299	MENDRANO MARIA CRISTINA VIA LECCE 2	31/12/1962 NOVOLI	37,60	110/110 15/07/1992	SI	SI	SI		SI
300	GIORDANO GIUSEPPE A.MORANDI 9	05/11/1959 BITONTO	37,60	96/110 18/10/1990		SI			SI
301	CAMPAZZI SALVATORE FRANCESCO VIA MARTIRI DEL FASCISMO, 55	15/12/1958 ADELFIA	37,60	110/110 12/04/1988	SI				SI
302	DE MATTEIS DANIELA VIA SOLETUM 5	23/12/1965 ALEZIO	37,50	102/110 11/11/1991		SI	SI		
303	MONOPOLI MARIA LUISA PIERA BR VIA E. TOTI, 22	08/10/1952 FASANO	37,50	99/110 15/03/1994	SI			SI	SI
304	MASCOLO MARIO VIA A. MORO 35	19/10/1958 ORSARA DI PUGLIA	37,40	90/110 15/07/1992		SI			SI
305	MARSEGLIA ANTONIO VIA A.LA ROVERE 3/B	28/11/1960 ORTA NOVA	37,30	101/110 10/04/1992					SI
306	MARAGLINO EMILIANO MONTE VODICE,12	24/01/1958 PADOVA	37,30	100/110 30/03/1993	SI	SI			
307	DE MATTEIS FIERGIUSEPPE VIA MADONNA DEL PANE 32	02/08/1962 NOVOLI	37,20	103/110 20/07/1990					SI
308	PESTILLI GERARDO STELLA 25	20/11/1950 CERIGNOLA	37,20	88/110 04/11/1992		SI			SI
309	VILEI PIETRO LUIGI P.ZA MUNICIPIO, 13	16/07/1955 GIURDIGNANO	37,10	92/110 24/03/1993		SI			SI
310	MAURO GIORGIO VIA DON BOSCO ,7	18/02/1960 MATINO	37,00	99/110 28/06/1991		SI		SI	SI

AS - ASSISTENZA PRIMARIA

ES - EMERGENZA SANITARIA TERRITORIALE 118

CA - CONTINUITA' ASSISTENZIALE

MS - MEDICINA DEI SERVIZI TERRITORIALI

ATT - IN POSSESSO DI ATTESTATO DI FORMAZIONE IN MEDICINA GENERALE (ART.1 COMMA 2 E ART. 2 COMMA 2, DEL DECRETO LEGISLATIVO N. 256/91 E SUCC. MOD.)

REGIONE PUGLIA - ASSESSORATO ALLA SANITA'
ATTIVITA' DI MEDICINA GENERALE E GUARDIA MEDICA
GRADUATORIA REGIONALE PER L'ANNO 2010

'ALLEGATO A'

PAG. 11

PROGR. REG.	N O M I N A T I V O I N D I R I Z Z O	DATA NASCITA R E S I D E N Z A	PUNT.	VOTO E DATA DI LAUREA	GRADUATORIE REGIONALI				
					ATT	AS	CA	ES	MS
311	FORNARO PAOLO AZALEE S.N.	21/06/1967 LEPORANO	36,90	105/110 03/11/1993	SI				SI
312	MONTENERO SABATINA VIA DELLA REPUBBLICA 34	20/08/1959 MINERVINO MURGE	36,90	104/110 07/11/1989		SI		SI	SI
313	CORDA CINZIA MADDALENA, 16	25/12/1956 SAN GIOVANNI ROTONDO	36,90	102/110 07/04/1987		SI	SI	SI	SI
314	INGROSSO GAETANO DIAZ, 35	07/02/1966 CAVALLINO	36,80	110/110 29/03/1994		SI			SI
315	MARINELLI ANNA TERESA VIA AMELIO 6	02/09/1960 SAMMICHELE DI BARI	36,80	103/110 06/04/1987		SI		SI	SI
316	MANGIONE LUIGI SALVATORE PANTA CADUTI SOLETANI 54	27/07/1959 SOLETO	36,80	96/110 19/06/1990		SI			SI
317	GRECO VINCENZA C. DRAGO 30	13/08/1957 STERNATIA	36,80	89/110 19/10/1989		SI			SI
318	LIOTINO GIUSEPPE ROMA, 164	29/04/1953 LATERZA	36,80	96/110 25/07/1983		SI			SI
319	DE BENEDICTIS ENZO VIA MILELLA 35	19/08/1952 BARI	36,80	110/110 10/07/1990		SI			SI
320	FENECH PIETRO ANTONIO RINTONE 65	22/06/1966 TARANTO	36,70	107/110 05/11/1992	SI				SI
321	ROSSI NICOLA SANTA CATERINA DA SIENA 42	24/12/1965 MOTTOLA	36,70	105/110 03/11/1993	SI				SI
322	MENNUTI ROSA VIA BUCCI 2/B	09/04/1963 VICO DEL GARGANO	36,70	108/110 12/03/1992		SI		SI	SI
323	LONGO PIERPAOLO LEUCA, 9	20/04/1963 CAVALLINO	36,60	110/110 23/10/1989		SI	SI		SI
324	PRENCIPE LORENZO MAGAZZINI 48/C	03/01/1960 MANFREDONIA	36,60	96/110 04/11/1992		SI		SI	SI
325	CENTOLANZA CLEMENTE S. PERTINI, 32	07/03/1959 FOGGIA	36,60	110/110 04/07/1991		SI			SI
326	LEPORE RAFFAELLA I. D'ADDEBBA, 38/B	09/01/1959 FOGGIA	36,60	104/110 10/07/1990	SI	SI			SI
327	COSTA FERNANDO ANTONIO G. LEOPARDI 7	19/01/1963 CASARANO	36,50	92/110 25/03/1992		SI		SI	SI
328	RIZZI RUGGIERO R. SANZIO, 18	31/12/1962 BARLETTA	36,50	100/110 12/07/1990		SI			
329	PIZZULLI FRANCESCO AGRIGENTO, SNC	14/12/1962 GINOSA	36,50	110/110 24/07/1987		SI	SI		
330	PUTIGNANO MARIA E. TAZZOLI 10	16/11/1961 OSTUNI	36,50	101/110 24/02/1992		SI			SI
331	MARTINO MARCELLO VIA FIRENZE 2	12/10/1961 LECCE	36,50	107/110 08/11/1989		SI			SI
332	PUTIGNANO GIOVANNI PAOLO MARIO PAGANO 8	02/08/1962 OSTUNI	36,45	97/110 24/07/1991				SI	SI
333	POTITO ANTONIETTA ROVERETO, 3	29/08/1959 LUCERA	36,45	104/110 03/04/1990	SI	SI			SI
334	COLASANTI ADELE C.SO ROMA 176	13/02/1962 FOGGIA	36,40	110/110 L 10/03/1989		SI			SI
335	CAZZA MARIA LUCIA BRUNA M. MANIERI, 19	21/08/1960 NARDO'	36,40	101/110 16/02/1991		SI		SI	SI
336	GIOIENI FRANCESCA G. PETRONI 90	15/06/1957 BARI	36,40	97/110 10/07/1990		SI	SI		SI
337	MORCIANO MARIA ANTONIA VIA F. BARACCA, 3	22/09/1961 TRICASE	36,30	103/110 26/07/1990		SI	SI		SI
338	RUSSI PASQUALE M.D'ADDETTA S.N.	24/10/1960 CARPINO	36,30	106/110 19/07/1988		SI	SI		SI
339	LA TORRE GIUSEPPE STRADA 15, N.3	01/12/1958 MONTE SANT'ANGELO	36,25	91/110 23/10/1990		SI		SI	SI
340	BOCCADAMO TIZIANA VIA CAPUTO 15/C	28/06/1965 TRICASE	36,20	107/110 08/11/1990	SI	SI			SI
341	TIENE GAETANO DELLA REPUBBLICA ITALIANA 62	22/09/1962 BITONTO	36,20	98/110 08/04/1993		SI		SI	SI

AS - ASSISTENZA PRIMARIA

ES - EMERGENZA SANITARIA TERRITORIALE 118

CA - CONTINUITA' ASSISTENZIALE

MS - MEDICINA DEI SERVIZI TERRITORIALI

ATT - IN POSSESSO DI ATTESTATO DI FORMAZIONE IN MEDICINA GENERALE (ART.1 COMMA 2 E ART. 2 COMMA 2, DEL DECRETO LEGISLATIVO N. 256/91 E SUCC. MOD.)

REGIONE PUGLIA - ASSESSORATO ALLA SANITA'
ATTIVITA' DI MEDICINA GENERALE E GUARDIA MEDICA
GRADUATORIA REGIONALE PER L'ANNO 2010

'ALLEGATO A'

PAG. 12

PROGR. REG.	N O M I N A T I V O I N D I R I Z Z O	DATA NASCITA R E S I D E N Z A	PUNT.	VOTO E DATA DI LAUREA	GRADUATORIE REGIONALI ATT AS CA ES MS
342	ZANASI MASSIMO DAVIDE LA ROSA, 8	07/05/1954 FOGGIA	36,20	110/110 L 10/03/1979	SI
343	COLUCCI MICHELE PIAZZA MARCONI 2	12/05/1965 CISTERNINO	36,10	110/110 L 12/07/1990	SI SI
344	CEA ANGELO MICHELE VIA LEONARDO DA VINCI 4	23/09/1962 TORITTO	36,10	102/110 02/11/1993	SI
345	ORLANDO GIOVANNI ANELLO S. CATALDO 9	24/06/1961 TARANTO	36,10	100/110 12/11/1990	SI
346	STASI PALMA AGATA SANTA MARIA DI LEUCA S.N.	30/04/1959 RUFFANO	36,10	93/110 25/03/1991	SI SI SI
347	ORLANDO GIOVANNI CAVOUR, 51	04/10/1955 TARANTO	36,10	90/110 21/02/1991	SI
348	ANDRIANI SERAFINA M.MINGHETTI, 20	03/11/1966 RUVO DI PUGLIA	36,00	108/110 13/04/1993	SI SI SI
349	FASTO ANTONIO GIOVANNI CAVOUR 30	14/08/1959 MORCIANO DI LEUCA	36,00	97/110 21/10/1988	SI SI
350	LIQUORI PIETRO MARGHERITA DI SAVOIA 131	15/02/1951 SAN PIETRO IN LAMA	35,95	106/110 15/07/1992	SI SI
351	LEGROTTAGLIE FRANCESCO LARGO RISORGIMENTO 52	19/04/1961 OSTUNI	35,90	97/110 03/11/1992	SI SI SI
352	FERRERO SILVANA BACHELET, 9	27/03/1960 SERRACAPRIOLA	35,90	100/110 25/07/1991	SI SI
353	COSTANTINI VINCENZO VIA FERRARA 4	23/07/1966 MASSAFRA	35,80	110/110 16/06/1992	SI SI SI
354	RIZZO ANTONIO TACITO 23	18/02/1955 GALATINA	35,80	95/110 22/09/1989	SI SI
355	LOLLI VINCENZO RISORGIMENTO 3	01/10/1958 SAN DONACI	35,75	110/110 08/07/1991	SI SI
356	ROTELLI ORFEO GIANCANE 15	29/06/1963 MANDURIA	35,70	101/110 06/03/1991	SI SI SI
357	PAOLO MARCO C.BATTISTI, 6	26/04/1963 CAMPI SALENTINA	35,70	100/110 04/11/1992	SI SI
358	LABONIA GIUSEPPE FLEMING 12	20/07/1957 VIESTE	35,70	103/110 25/06/1991	SI SI
359	LASORSA GIUSEPPE TEN.SUGLIA, 29	23/12/1956 BARI	35,70	108/110 14/11/1984	SI
360	GRAVELA BRUNA MARIA ROBERTO LEPETIT 45	17/12/1956 ROMA	35,70	107/110 12/04/1985	SI SI
361	MORELLI RAFFAELLA VIA S. VITO, 4	28/01/1963 CORIGLIANO D'OTRANTO	35,60	94/110 20/07/1990	SI SI SI
362	SCATIGNA GIUSEPPINA VIA MARCHE N.1	26/01/1960 GROTTAGLIE	35,60	110/110 24/05/1990	SI SI SI
363	CHIANURA ANGELA VIA MED.D'ORO 2/D	19/12/1957 GROTTAGLIE	35,60	101/110 27/07/1988	SI SI
364	PASSARELLA GIULIANO 1TR.SA STR.DA PER NOCI 17	20/10/1956 TURI	35,60	92/110 27/02/1990	SI SI SI
365	DE SANTIS GIOVANNA G.GENTILE, 27631/01/2006	09/12/1962 FOGGIA	35,50	100/110 06/04/1992	SI SI
366	CONSERVA GIOVANNI VITALE, SN	12/11/1960 CEGLIE MESSAPICA	35,50	106/110 13/04/1995	SI SI SI
367	PAVONE DOMENICO RICCARDO MARIA SALVATORE ERAMO, 5	20/06/1959 GIOIA DEL COLLE	35,50	103/110 24/07/1991	SI SI
368	CALASSO PAOLO VIA MALENNIO 11	07/07/1958 LECCE	35,50	95/110 06/12/1986	SI SI
369	PARRELLA FRANCESCO VIA ZEZZA, 2	01/12/1967 FOGGIA	35,40	110/110 13/07/1994	SI SI
370	QUITADAMO RAFFAELE LARGO SEMINARIO 2	25/07/1961 MANFREDONIA	35,40	108/110 19/07/1991	SI SI SI
371	DIRIENZO ANNA MARIA PORTELLA SANT'ANDREA, 30	27/09/1965 SANT'AGATA DI PUGLIA	35,35	107/110 07/04/1993	SI SI SI
372	SPINELLI CARLO TRAIANA TRAV. 76 N.15	15/07/1965 BITONTO	35,30	104/110 11/04/1995	SI SI SI

AS - ASSISTENZA PRIMARIA

ES - EMERGENZA SANITARIA TERRITORIALE 118

CA - CONTINUITA' ASSISTENZIALE

MS - MEDICINA DEI SERVIZI TERRITORIALI

ATT - IN POSSESSO DI ATTESTATO DI FORMAZIONE IN MEDICINA GENERALE (ART.1 COMMA 2 E ART. 2 COMMA 2, DEL DECRETO LEGISLATIVO N. 256/91 E SUCC. MOD.)

REGIONE PUGLIA - ASSESSORATO ALLA SANITA'
ATTIVITA' DI MEDICINA GENERALE E GUARDIA MEDICA
GRADUATORIA REGIONALE PER L'ANNO 2010

'ALLEGATO A'

PAG. 13

PROGR. REG.	N O M I N A T I V O I N D I R I Z Z O	DATA NASCITA R E S I D E N Z A	PUNT.	VOTO E DATA DI LAUREA	GRADUATORIE REGIONALI				
					ATT	AS	CA	ES	MS
373	VILLANI BRIGIDA D'ADDEDDA, 336	22/06/1965 FOGGIA	35,30	100/110 12/11/1990		SI			SI
374	MILANO BEATRICE A. DE GASPERI, 312\N	09/05/1960 BARI	35,30	110/110 14/11/1986		SI			SI
375	LOGLISCI FRANCESCO GUARDIALTO, 46	24/10/1962 GRAVINA IN PUGLIA	35,20	96/110 07/11/1989		SI			SI
376	RESCIO BIAGIO BELLUNO, 20	08/11/1957 GALATINA	35,20	92/110 22/07/1986		SI			SI
377	TORTORELLA MARIA ELENA BATTAGLINI 36	01/12/1956 LECCE	35,20	105/110 15/10/1990		SI			SI
378	TUDISCO ANTONIO PIAZZALE DEI CADUTI, 10	29/09/1963 BICCARI	35,15	110/110 L 03/11/1989		SI	SI		SI
379	PICCINNO PIERCOSIMO VIA REDIPUGLIA, 22	22/10/1964 NOVOLI	35,10	98/110 23/07/1993		SI			SI
380	TENORE MARIA ANTONIETTA VIALE FRANCIA 46/B	17/01/1959 FOGGIA	35,10	96/110 26/03/1992		SI			SI
381	FISCHETTI ANTONIO PISACANE 19	28/07/1957 FRANCAVILLA FONTANA	35,10	90/110 26/10/1990		SI			SI
382	SCUTIFERO SALVATORE BERLINGUER, SN	26/07/1965 ROCCAFORZATA	35,00	102/110 15/07/1992					SI
383	PATRON ANDREA TRAETTA, 4	06/06/1965 LECCE	35,00	110/110 L 22/10/1991	SI	SI			SI
384	CANTARELLA POTITO VIA LECCE 3	02/08/1964 FOGGIA	35,00	103/110 30/03/1994	SI			SI	SI
385	PAPALATO EUGENIA ROSARIA V.LE G. ROSSINI, 130	10/07/1963 LECCE	35,00	97/110 08/11/1991	SI	SI			SI
386	CASSINI MARCELLO VIA PONCHIELLI, 17	04/04/1960 TAVIANO	35,00	99/110 24/02/1992					SI
387	NETTI NICOLA P.ZA XX SETTEMBRE 4	11/12/1956 PUTIGNANO	35,00	94/110 13/07/1989		SI			SI
388	ORSI FLORIANO VIA CASTGLIONE 52	24/05/1964 FOGGIA	34,90	105/110 27/03/1993	SI	SI		SI	SI
389	NOTARANGELO ANTONIO VIA S. MARCO, 11	16/06/1963 MONOPOLI	34,90	100/110 06/04/1990		SI	SI		SI
390	NOVIA ROCCO CORSO UMBERTO I, 44	18/04/1963 MONTELEONE DI PUGLIA	34,90	107/110 12/12/1992		SI			SI
391	REFOLO VINCENZO PITAGORA 5	12/08/1962 CALIMERA	34,90	104/110 24/04/1996	SI				SI
392	MAGGI ENRICO ROSARIO GIUSEPPE DE GASPERI, 13	27/10/1961 FOGGIA	34,90	91/110 29/10/1990		SI			SI
393	ARMILLOTTA MICHELE VIA G. MATTEOTTI 86	18/12/1960 FOGGIA	34,90	95/110 20/07/1988		SI			SI
394	SANCESARIO FRANCESCA ANNA MARI KENNEDY 38	02/02/1956 TREPZZI	34,90	102/110 27/07/1987		SI			SI
395	MARROCCO SONIA VIA UNITA' D'ITALIA 108	24/01/1966 MAGLIE	34,80	110/110 07/04/1994	SI			SI	SI
396	RUBINO ANTONELLA VIA VECCHIA SALICE, 19	13/10/1964 GUAGNANO	34,80	110/110 14/10/1991		SI		SI	SI
397	GRECO MARIA GIOVANNA NEVIERA 52	24/06/1961 STERNATIA	34,80	90/110 28/03/1990		SI		SI	SI
398	DENORA GIOVANNI PESARO, 3	14/10/1956 ALTAMURA	34,80	90/110 22/05/1993		SI			SI
399	TRIPALDI VITO VIA LOMBARDIA, 71	09/11/1964 TARANTO	34,70	103/110 15/07/1991		SI			SI
400	BRACUTI ANGELA MARIA G FIRENZE, 13	28/05/1962 CAMPOMARINO	34,70	100/110 29/09/1992		SI	SI	SI	SI
401	DE LUCA DANIELE ARCIULI, 11	03/10/1962 MAGLIE	34,60	99/110 19/03/1992	SI	SI			SI
402	INCORONATO VINCENZO S.PELLICO 41	22/03/1961 SAN PAOLO DI CIVITATE	34,60	95/110 19/07/1991		SI	SI		SI
403	PERFETTO GIOVANNI CAPRERA 22	04/09/1958 CUTROFIANO	34,60	107/110 30/10/1993	SI				SI

AS - ASSISTENZA PRIMARIA

ES - EMERGENZA SANITARIA TERRITORIALE 118

CA - CONTINUITA' ASSISTENZIALE

MS - MEDICINA DEI SERVIZI TERRITORIALI

ATT - IN POSSESSO DI ATTESTATO DI FORMAZIONE IN MEDICINA GENERALE (ART.1 COMMA 2 E ART. 2 COMMA 2, DEL DECRETO LEGISLATIVO N. 256/91 E SUCC. MOD.)

REGIONE PUGLIA - ASSESSORATO ALLA SANITA'
ATTIVITA' DI MEDICINA GENERALE E GUARDIA MEDICA
GRADUATORIA REGIONALE PER L'ANNO 2010

'ALLEGATO A'

PAG. 14

PROGR. REG.	N O M I N A T I V O I N D I R I Z Z O	DATA NASCITA R E S I D E N Z A	PUNT.	VOTO E DATA DI LAUREA	GRADUATORIE REGIONALI				
					ATT	AS	CA	ES	MS
404	CARLUCCI PASQUALE VIA DOTT.AZZARITI 155	15/06/1965 SAN VITO DEI NORMANNI	34,55	102/110 06/11/1993	SI				SI
405	NAPOLITANO VINCENZO FLEMING 77	30/08/1966 LECCE	34,50	108/110 30/10/1993		SI	SI		SI
406	FASCICOLO ANNA BENVENUTO CELLINI 8	19/03/1957 TRIGGIANO	34,50	105/110 16/03/1992		SI		SI	SI
407	FOSCHERINI FRANCESCO VIA C.BATTISTI 174	24/06/1956 TARANTO	34,50	106/110 19/02/1988		SI			
408	DELL'OGGIO ANGELA TERESA BRIONE,7	14/10/1965 CONDINO	34,40	96/110 10/04/1995	SI		SI		SI
409	CENDAMO VINCENZO VIA G. PAPINI	27/01/1960 SANNICANDRO GARGANICO	34,40	100/110 07/04/1992	SI		SI		
410	DE LEO ANTONIO XX SETTEMBRE,86	04/12/1957 SAN PIETRO IN LAMA	34,40	91/110 15/02/1989		SI			SI
411	PALAZZO NICOLA MICHELE VICO I^ ROMA,1	27/12/1956 ALIANO	34,40	95/110 12/03/1987		SI			SI
412	PIACQUADDIO SALVATORE CROCETTA,42	26/09/1965 VERBANJA	34,30	103/110 11/04/1994	SI			SI	SI
413	NOVIELLO ANTONIO MARIO MASSIMO CAMPIONE, 29	05/03/1960 BARI	34,30	105/110 09/11/1989		SI	SI		
414	RUSSO GIUSEPPINA CRESCENZA OSPEDALE 116	03/11/1959 CASTELLANETA	34,30	103/110 13/11/1991		SI			SI
415	VALENTE MARIA PARADISO 25	11/02/1956 MODUGNO	34,30	102/110 27/03/1992					SI
416	NERI ANTONIA VIA CR. COLOMBO 4	25/07/1953 TORREMAGGIORE	34,30	100/110 20/06/1991	SI	SI			SI
417	PRATELLI DANTE O.SERENA,26	28/10/1966 BARI	34,20	110/110 L 07/11/1992		SI	SI		SI
418	DI LAURO MARIANNA VIA DANIMARCA,13	01/04/1964 FOGGIA	34,20	93/110 30/07/1992	SI	SI		SI	SI
419	NATALE GENNARO SOCCORSO,240	22/09/1963 SAN SEVERO	34,20	110/110 16/06/1992	SI	SI		SI	SI
420	CARUCCI MICHELE ANGELO VIA FOGGIA,141	13/01/1958 CRISPANO	34,20	93/110 17/03/1993		SI			
421	PRIMICERI FERNANDO M. D'AZEGLIO 9/A	01/06/1957 CASARANO	34,20	88/110 29/10/1990		SI	SI		SI
422	GRECO FRANCESCO DUINO	21/02/1967 UDINE	34,10	102/110 28/10/1993		SI			
423	NACCI GIUSEPPE S.ANTONIO.98/A	12/06/1961 LATIANO	34,10	100/110 06/04/1993		SI			SI
424	CAZZATO FULVIO PIAZZA INDIPENDENZA 13	13/04/1959 ORTELLE	34,10	86/110 12/11/1991		SI			
425	BONANNO GIUSEPPE VIA G.SALVEMINI 7	18/01/1959 CAROVIGNO	34,10	96/110 21/07/1989		SI		SI	SI
426	MASTRAPASQUA LUCREZIA VIA L.ARIOSTO 18	16/01/1960 MANFREDONIA	34,05	99/110 18/03/1988	SI	SI	SI		SI
427	MEO ANGELA VIA S. FRANCESCO 38	12/11/1960 CASTELLANETA	34,00	96/110 15/07/1989		SI		SI	SI
428	MESSA MAURIZIO VIA VENEZIA, 22\A	18/05/1958 BRINDISI	34,00	110/110 07/04/1989		SI			SI
429	CASELLA FRANCESCO PAOLO LILLA,58	29/12/1963 FRANCAVILLA FONTANA	33,90	100/110 14/10/1993		SI	SI		SI
430	DE CICCO MARIA LUGIA ABATE BRUNI,16	08/11/1961 BISCEGLIE	33,90	110/110 11/07/1988		SI			SI
431	DE BENEDICTIS GIUSEPPE MATTEOTTI,12\A	05/08/1954 ADELFIA	33,90	110/110 07/04/1992	SI				SI
432	COCOMAZZI PIO VIA M.CAMMISA 36	15/09/1957 TORREMAGGIORE	33,85	90/110 23/03/1987		SI			SI
433	MELLILEO NICOLA APPIA 276	12/12/1966 BRINDISI	33,80	105/110 22/07/1993	SI				SI
434	CASTRIOTTA GAETANO VIA LAVARMORA 50	03/03/1965 MANFREDONIA	33,80	100/110 23/10/1992		SI		SI	SI

AS - ASSISTENZA PRIMARIA

ES - EMERGENZA SANITARIA TERRITORIALE 118

CA - CONTINUITA' ASSISTENZIALE

MS - MEDICINA DEI SERVIZI TERRITORIALI

ATT - IN POSSESSO DI ATTESTATO DI FORMAZIONE IN MEDICINA GENERALE (ART.1 COMMA 2 E ART. 2 COMMA 2, DEL DECRETO LEGISLATIVO N. 256/91 E SUCC. MOD.)

REGIONE PUGLIA - ASSESSORATO ALLA SANITA'
ATTIVITA' DI MEDICINA GENERALE E GUARDIA MEDICA
GRADUATORIA REGIONALE PER L'ANNO 2010

'ALLEGATO A'

PAG. 15

PROGR. REG.	N O M I N A T I V O I N D I R I Z Z O	DATA NASCITA R E S I D E N Z A	PUNT.	VOTO E DATA DI LAUREA	GRADUATORIE REGIONALI				
					ATT	AS	CA	ES	MS
435	QUARANTA ANNA ARISTOTELE, 49	08/03/1960 GROTTAGLIE	33,80	104/110 10/04/1990					SI
436	PREITE LUIGI CICOLELLA 24	12/03/1965 LECCE	33,70	103/110 13/11/1991		SI	SI		SI
437	GALLO FRANCESCO CARTESIO 5	20/12/1961 SAN MARZANO DI SAN GIUSEPPE	33,70	92/110 25/07/1992					SI
438	VANIA NICOLA D'AZEGLIO, 19	07/09/1958 SAN FERDINANDO DI PUGLIA	33,70	105/110 20/10/1994		SI			
439	MARINO MARCELLO VIA BENGASI 16	02/10/1964 FOGGIA	33,60	107/110 19/07/1993	SI	SI		SI	SI
440	DI DIO SALVATORE VIA CARDI 84	09/12/1963 CATANIA	33,60	110/110 L 25/03/1991		SI			
441	RIZZO DORIANA STAZIONE 14	11/07/1960 CAMPI SALENTINA	33,60	100/110 15/02/1988		SI			SI
442	MAZZOTTA ITALO VIA PRINCIPE UMBERTO 21\B	28/08/1956 PARABITA	33,60	100/110 14/07/1989		SI		SI	SI
443	VITTO FLAVIO VIA TERAMO 1	12/01/1953 ORIA	33,60	92/110 15/03/1991		SI			SI
444	GOBBI AUGUSTO ROVERETO 3	10/11/1957 CERIGNOLA	33,50	100/110 16/03/1993		SI			SI
445	D'AUTILIA NOEMI MARIA VIA R. MANCINI 22	07/11/1963 BAGNOLO DEL SALENTO	33,40	104/110 07/04/1993	SI				SI
446	TARANTINO CALCAGNILE ANNA ANGE TEN. COLACI 125	23/08/1958 COPERTINO	33,40	91/110 24/07/1991		SI	SI	SI	SI
447	INFANTINO RITA RONCO RIGILLO 2	22/05/1958 RIONERO IN VULTURE	33,40	91/110 11/11/1988		SI		SI	SI
448	BUFO RAFFAELE VIA VITT. VENETO 147	13/04/1957 MARGHERITA DI SAVOIA	33,40	95/110 18/07/1989		SI		SI	SI
449	BARNABA BIAGIO VIA TENENTE SPECCHIA SC. D	04/09/1960 OSTUNI	33,35	103/110 03/11/1992		SI			SI
450	BELVISO FRANCESCO PAOLO VIA G. PUCCINI 1	25/02/1962 BARI	33,30	104/110 22/02/1993	SI			SI	SI
451	MISCIA DOMENICO VI TRAV. VIA FORTUNATO 111	26/10/1959 BELVEDERE MARITTIMO	33,30	110/110 11/04/1989		SI		SI	
452	TROMBACCO ALFREDO VIA MILANO 33	08/01/1954 LESINA	33,30	86/110 19/07/1990		SI	SI		SI
453	PRONTERA CARMELA LILLA 33 -LAMA	01/10/1965 TARANTO	33,20	96/110 11/12/1991		SI		SI	SI
454	PEPE GABRIELLA FEDERICO II 19	27/04/1965 LUCERA	33,20	110/110 L 23/07/1993	SI	SI		SI	SI
455	LECCI UMBERTO V. CO DELL'INGANNO 4	18/07/1961 BRESCIA	33,20	97/110 11/11/1994		SI			
456	CARLINO FERNANDO VIA MADONNA DEI GRECI S.N.	12/02/1960 VEGLIE	33,20	96/110 10/03/1987		SI	SI		SI
457	RIZZO ROBERTO QUINTO ENNIO 50	07/03/1955 FRANCAVILLA FONTANA	33,20	90/110 02/03/1994		SI	SI		SI
458	MONTENEGRO VITO BERARDINO VIA GASPARRI 7 TALSANO LAMA	21/11/1946 TARANTO	33,20	86/110 09/04/1990		SI			SI
459	RUSSO MICHELE SILVIO PELLICO, 47\A	26/09/1963 FOGGIA	33,10	104/110 19/10/1994	SI			SI	SI
460	SABATO ADRIANA ZARA, 94	06/07/1960 ERCHIE	33,10	102/110 12/11/1991		SI			SI
461	QUARTA GIUSEPPE OFANTO	21/09/1957 LEVERANO	33,10	89/110 05/11/1986		SI			SI
462	DE CAROLIS EMMANUELE VIA LUCANIA, 11	25/02/1963 ASCOLI SATRIANO	32,95	108/110 22/05/1993		SI			SI
463	RE ERMINIA MARGHERITA MOLFETTESI D'AMERICA, 24	11/01/1967 MOLFETTA	32,90	107/110 13/04/1993	SI	SI			SI
464	CARANGELO ROCCO MONS. DELLA CASA, SNC	28/10/1965 TAURISANO	32,90	100/110 23/10/1992		SI			SI
465	GIUSTINIANO ROSALIA FRANCESCA CORRIDONI, 53	20/04/1964 CASTELLANA GROTTE	32,90	100/110 29/02/1992	SI				SI

AS - ASSISTENZA PRIMARIA

ES - EMERGENZA SANITARIA TERRITORIALE 118

CA - CONTINUITA' ASSISTENZIALE

MS - MEDICINA DEI SERVIZI TERRITORIALI

ATT - IN POSSESSO DI ATTESTATO DI FORMAZIONE IN MEDICINA GENERALE (ART.1 COMMA 2 E ART. 2 COMMA 2, DEL DECRETO LEGISLATIVO N. 256/91 E SUCC. MOD.)

REGIONE PUGLIA - ASSESSORATO ALLA SANITA'
ATTIVITA' DI MEDICINA GENERALE E GUARDIA MEDICA
GRADUATORIA REGIONALE PER L'ANNO 2010

'ALLEGATO A'

PAG. 16

PROGR. REG.	N O M I N A T I V O I N D I R I Z Z O	DATA NASCITA R E S I D E N Z A	PUNT.	VOTO E DATA DI LAUREA	GRADUATORIE REGIONALI				
					ATT	AS	CA	ES	MS
466	AVANTAGGIATO ANTONELLA POZZELLE, 40	19/09/1962 CORIGLIANO D'OTRANTO	32,90	102/110 06/04/1993		SI			SI
467	FRISENDA FRANCESCO PAOLO D'ACQUISTO,9/A	31/07/1962 TARANTO	32,90	107/110 06/11/1992		SI	SI		SI
468	TREVISI DANIELA VIA MAZZOTTI 31/C	14/04/1956 NOVOLI	32,90	97/110 28/02/1986		SI			SI
469	DE MARCO SERGIO VIA A.ANFOSSI,1\1	24/10/1953 PADOVA	32,90	104/110 18/07/1991	SI	SI	SI	SI	SI
470	CLEMENTE ROSSANA VIA MATTEOTTI 12	01/10/1957 ADELFIA	32,80	98/110 13/11/1987		SI			
471	D'AMICIS FRANCESCO VIA VITT. VENETO 13	01/07/1957 ARADEO	32,80	97/110 23/03/1991		SI			SI
472	CHERICONI GIANCARLO VIALE UNITA' D'ITALIA 672	09/11/1956 TARANTO	32,80	95/110 16/07/1992		SI			SI
473	MINISGALLO ANTONELLA VIA DE NICOLA 13	18/06/1966 SECLI'	32,70	110/110 19/03/1997	SI			SI	SI
474	PREVITI ANTONELLA VIA DELLA REPUBBLICA,82	28/08/1962 FOGGIA	32,70	108/110 08/04/1993	SI	SI			SI
475	SAPONARO NICOLETTA EUSTACHIO ROGATEO 14	09/08/1960 BITONTO	32,70	110/110 28/02/1990		SI			
476	SCHIRALDI FRANCESCO VIA TENENTE MODUGNO 39/B	15/08/1956 BITONTO	32,70	105/110 09/04/1986		SI		SI	SI
477	MASSIMEO LUIGI VIA DI VAGNO 10	02/02/1959 MOLA DI BARI	32,60	107/110 14/07/1989		SI			SI
478	SOLDO PIERPAOLO GARIBALDI 8	12/07/1965 SANT'AGATA DI PUGLIA	32,55	104/110 12/04/1994		SI			
479	FORTE NICOLA GIOTTO,16/A	04/01/1966 PORTOGRUARO	32,50	106/110 10/11/1994	SI		SI		
480	SALAMINO SANTA ROSA ROCCAFORZATA 28	29/03/1963 MONTEPARANCO	32,50	100/110 22/10/1990		SI			SI
481	TOMA MARIO PIAVE, 74	28/08/1960 MAGLIE	32,50	100/110 30/03/1988		SI			SI
482	LEO ANTONIO MARIO CARLI 48	07/03/1958 SAN SEVERO	32,50	103/110 14/06/1990	SI			SI	SI
483	TURTUR MARIANNA VIA CROCIFISSO 5	02/10/1956 MOLFETTA	32,50	100/110 12/10/1992	SI	SI			SI
484	GIURGOLA GIANFRANCO SESIA 7	29/01/1956 LECCE	32,50	92/110 20/07/1989		SI	SI		SI
485	STURDA' GIANNA G. BOVIO 69	29/12/1962 SAN PANCRAZIO SALENTINO	32,45	95/110 26/09/1991	SI				SI
486	MASUCCI MARIA GIANCARLA SAN GIUSEPPE,12	05/08/1962 SAN SEVERO	32,40	110/110 L 30/03/1993	SI	SI		SI	SI
487	BERNARDINI DANIELA VIA LUPIAE 27	27/10/1961 LECCE	32,40	98/110 14/11/1987			SI		
488	FERRARA MARGHERITA G. BOTTALICO 66	12/02/1961 BARI	32,40	110/110 15/04/1995	SI	SI			SI
489	SIMONE DOMENICO GIULIO PETRONI, 114	23/09/1959 BARI	32,40	110/110 L 08/07/1991	SI				SI
490	CASSIANO MARIA ANTONIETTA VIA TEN. C.SUGLIA,29	19/03/1958 BARI	32,40	108/110 16/07/1987			SI	SI	SI
491	SERRONE ANTONIO VIA GIUSEPPE VILLANI 19	14/04/1956 CANNOLE	32,40	96/110 04/11/1993	SI	SI			SI
492	SANTACROCE FRANCESCO MARTIRI MAGIARI 21	03/11/1967 MOTTA MONTECORVINO	32,30	101/110 12/10/1994	SI	SI		SI	SI
493	PRASTARO SERGIO PLINIO,65	21/09/1965 TARANTO	32,30	105/110 14/10/1992	SI	SI	SI		SI
494	DE VINCENTIS ORSOLA DELLE MARGHERITE,1	21/08/1965 GROTTAGLIE	32,30	105/110 07/04/1994	SI				SI
495	CALORO DANIELA VIA LEVI CIVITA 1	02/12/1964 TRICASE	32,20	110/110 19/03/1992	SI	SI		SI	SI
496	MODUGNO EMANUELE FRANCESCO VIA MARSALA 34	14/09/1958 BITONTO	32,20	97/110 28/10/1986		SI			SI

AS - ASSISTENZA PRIMARIA

ES - EMERGENZA SANITARIA TERRITORIALE 118

CA - CONTINUITA' ASSISTENZIALE

MS - MEDICINA DEI SERVIZI TERRITORIALI

ATT - IN POSSESSO DI ATTESTATO DI FORMAZIONE IN MEDICINA GENERALE (ART.1 COMMA 2 E ART. 2 COMMA 2, DEL DECRETO LEGISLATIVO N. 256/91 E SUCC. MOD.)

REGIONE PUGLIA - ASSESSORATO ALLA SANITA'
ATTIVITA' DI MEDICINA GENERALE E GUARDIA MEDICA
GRADUATORIA REGIONALE PER L'ANNO 2010

'ALLEGATO A'

PAG. 17

PROGR. REG.	N O M I N A T I V O I N D I R I Z Z O	DATA NASCITA R E S I D E N Z A	PUNT.	VOTO E DATA DI LAUREA	GRADUATORIE REGIONALI				
					ATT	AS	CA	ES	MS
497	BRUNO NICOLA V.LE EUROPA	03/12/1957 TARANTO	32,20	92/110 11/11/1988		SI			SI
498	DRAGONE LUIGI 4 NOVEMBRE,100	25/06/1967 SAVA	32,10	100/110 10/07/1995	SI	SI	SI		SI
499	RANIERI VITO VIA TORRE MARINARA,38	27/09/1965 CAPURSO	32,10	100/110 07/11/1994	SI	SI			
500	CARSELLI ARMANDO VIA DON R. MURRI N.C.	02/10/1962 CASSANO DELLE MURGE	32,10	105/110 08/11/1994	SI			SI	SI
501	GIUZIO PAOLA NINO SANSONE 35/B	12/04/1962 OSTUNI	32,10	100/110 25/03/1992		SI			SI
502	MASTROLORITO MARIA PATINI,13	23/01/1961 ALTINO	32,10	98/110 10/11/1988		SI			SI
503	ELETTI MARIA ANTONIETTA PUGLIA 42	30/04/1958 TARANTO	32,05	96/110 10/04/1989		SI			
504	CANTACCESSI GIOVANNI VIA CARDUCCI 30	02/12/1963 ADELFIA	32,00	110/110 04/04/1991	SI				SI
505	CRISTALLI DANIELA GOBETTI,72	11/10/1962 PORTO CESAREO	32,00	92/110 12/07/1990	SI	SI			SI
506	FAGGIANO MARIA ANTONIETTA GIOSUE CARDUCCI 10/A	26/01/1960 SALICE SALENTINO	32,00	100/110 25/10/1991	SI				SI
507	VERKA MARIA ANTONIETTA DON MINZONI 54	17/10/1958 CASAMASSIMA	32,00	110/110 11/04/1994		SI	SI		SI
508	BELLOFATTO FRANCESCO MICHELE V VIA S.ANTONIO ABATE 21	11/03/1955 SAN SEVERO	31,95	95/110 19/10/1988		SI		SI	SI
509	AUTORINO CARLO VIA NAZIONALE 3 TRAV.3 PALESE	22/05/1966 BARI	31,90	106/110 12/07/1994	SI	SI			SI
510	LAVECCHIA CARMINA ANITRA 11	18/04/1963 FOGGIA	31,90	104/110 28/01/1994		SI		SI	SI
511	NARDELLA FERDINANDO VIA MATTEOTTI, 10	13/04/1962 VIESTE	31,90	88/110 14/12/1993		SI			SI
512	DIANA MARIA PIA V.LE EUROPA 42	01/12/1961 FOGGIA	31,90	105/110 10/11/1994	SI	SI			SI
513	RUBINO FURIO FALCONE 3	28/04/1959 LECCE	31,90	103/110 21/06/1990		SI			SI
514	ARCADIO CIRO ANNA MARCONI 85	19/08/1958 GROTTAGLIE	31,90	108/110 03/11/1990		SI			SI
515	MONTANARI ANTONIO NICOLA DELL'OLIO 6/A PALESE	09/09/1967 BARI	31,80	110/110 07/11/1992		SI	SI		
516	RINALDI CARMELA DIAZ,24 (PALESE)	11/10/1964 BARI	31,80	110/110 L 12/10/1989	SI	SI	SI		SI
517	DECAROLIS QUIRICO VIA PETRARCA 3(SPEZZIALE)	22/09/1963 FASANO	31,80	98/110 07/11/1994		SI	SI		
518	DONGIOVANNI GIUSEPPE G. COLUCCI 2/D	11/07/1965 TRIGGIANO	31,75	105/110 19/07/1993	SI	SI			
519	PALUMBO PIERLUIGI C. BATTISTI,231	10/02/1966 TRIGGIANO	31,70	110/110 06/11/1993		SI	SI		SI
520	MARSELLA DANIELA CONDORELLI,12	18/07/1963 LECCE	31,70	110/110 L 21/10/1992	SI			SI	SI
521	RITROVATO SALVATORE DON MILANI,S.N.	19/09/1958 SAN GIOVANNI ROTONDO	31,70	99/110 26/07/1985			SI	SI	
522	MARCELLINO MARIA VIA IV NOVEMBRE,95	29/08/1958 TORRICELLA	31,70	105/110 06/12/1988		SI			SI
523	FIORDALISI ORTENSIA AMENDOLA 199H	05/01/1956 BARI	31,70	108/110 26/02/1992	SI	SI			SI
524	DAMBRA FRANCESCA P.AMEDEO,63 (PEZZE DI G.)	27/11/1954 FASANO	31,70	96/110 24/03/1992		SI	SI		SI
525	SPAMPANI ELIDE PAOLO LEMBO 46	28/04/1961 BARI	31,65	106/110 19/06/1990		SI			SI
526	PACIFICO CONCETTA PARCO PELLEGRINO.13\A	25/04/1962 MANFREDONIA	31,60	98/110 22/02/1994		SI		SI	SI
527	MUROLO SALVATORE V.LE PIO XI, 25	06/06/1956 MOLFETTA	31,60	93/110 12/03/1990		SI			SI

AS - ASSISTENZA PRIMARIA

ES - EMERGENZA SANITARIA TERRITORIALE 118

CA - CONTINUITA' ASSISTENZIALE

MS - MEDICINA DEI SERVIZI TERRITORIALI

ATT - IN POSSESSO DI ATTESTATO DI FORMAZIONE IN MEDICINA GENERALE (ART.1 COMMA 2 E ART. 2 COMMA 2, DEL DECRETO LEGISLATIVO N. 256/91 E SUCC. MOD.)

REGIONE PUGLIA - ASSESSORATO ALLA SANITA'
ATTIVITA' DI MEDICINA GENERALE E GUARDIA MEDICA
GRADUATORIA REGIONALE PER L'ANNO 2010

'ALLEGATO A'

PAG. 18

PROGR. REG.	N O M I N A T I V O I N D I R I Z Z O	DATA NASCITA R E S I D E N Z A	PUNT.	VOTO E DATA DI LAUREA	GRADUATORIE REGIONALI				
					ATT	AS	CA	ES	MS
528	CARRATTA PIETRO TARQUINIO GALILEI, 38	27/05/1955 ARADEO	31,60	110/110 21/10/1996	SI	SI			SI
529	MAGGIO ROSANNA P. AMEDEO, 164	19/06/1966 BARI	31,50	104/110 06/11/1992	SI	SI			SI
530	PICCOLO FIORENTINA CORSO ITALIA, 134	08/04/1958 AMANTEA	31,50	103/110 29/10/1991	SI	SI	SI		SI
531	COLICA GIUSEPPE VIA L'EREDE 2	07/06/1958 PALAGIANO	31,40	90/110 21/02/1991		SI			SI
532	RUGGERI DOMENICA RITA LIGURIA, 11	16/06/1955 SAN CESARIO DI LECCE	31,40	88/110 27/07/1990		SI	SI		SI
533	FRANZOSO ACHILLE PAOLO COSIMO G.D'ANNUNZIO 11	25/04/1955 TORRE SANTA SUSANNA	31,40	92/110 23/05/1989			SI		
534	VERNOLE GIACOMO VIA G. PETRONI 91/D	23/06/1964 BARI	31,30	106/110 13/11/1991	SI	SI			SI
535	MONOPOLI ANTONIO MARIA CLAUDIO P.ZZA GIUSEPPE DI VITTORIO, 113	22/03/1956 TARANTO	31,30	103/110 21/07/1987		SI		SI	SI
536	DE LUCA MARIO VIA PISA 27	08/10/1963 SAN PIETRO VERNOTICO	31,25	102/110 13/03/1990	SI	SI		SI	SI
537	MARCOTRIGIANO TOMMASO VIA TOSELLI 44/3	08/02/1967 GIOVINAZZO	31,20	110/110 13/04/1993	SI	SI		SI	SI
538	MILIZIA FRANCESCA VIA MAZZINI 80	25/03/1966 SAVA	31,20	110/110 22/02/1993		SI			
539	GRIMALDI RICCARDO A. DE GASPERI 4	03/07/1965 CELLAMARE	31,20	103/110 24/10/1995	SI	SI			SI
540	LECCI MICHELE V. VERDI 2	18/04/1964 MORCIANO DI LEUCA	31,20	94/110 27/10/1994		SI			SI
541	ROSSI DONATO SPALLANZANI, 7/R	30/04/1960 ACQUAVIVA DELLE FONTI	31,20	110/110 16/04/1996	SI			SI	SI
542	PANE ROBERTO VICO PRIMO SOLE, SNC	30/06/1959 SANT'ANGELO A CUPOLO	31,20	110/110 08/11/1991	SI	SI	SI		
543	MATTIOLI LUCIO CONTR DIFESA ZONA 167	10/04/1958 CARPINO	31,20	95/110 17/03/1993		SI			SI
544	FABRI CALANDRINI ENRICA L. TRIGGIARI, 28	19/03/1958 FOGGIA	31,20	110/110 03/04/1995	SI	SI	SI		SI
545	RESTA TOMMASO SALVATORE KASSALA 23	13/02/1952 MANDURIA	31,20	94/110 29/07/1987		SI			
546	ALBANO ROBERTO NICOLA CAMPANILE	09/10/1960 LUCERA	31,15	100/110 16/06/1994		SI			
547	TRITTO VINCENZO VIA G. PETRONI 53	02/12/1959 BARI	31,15	101/110 09/11/1987	SI	SI			SI
548	SPADA DOMENICO DI VITTORIO 3	02/07/1956 LUCERA	31,15	106/110 08/11/1991		SI		SI	SI
549	DE LUCA LAURA VIA S. JACINI 46	29/06/1965 BARI	31,05	110/110 10/06/1991	SI	SI	SI		
550	FANULI GIUSEPPE SANTA BARBARA, S.N.	07/12/1959 COPERTINO	31,00	97/110 29/10/1988		SI			SI
551	CARNEVALE ROSA VIA ROSSINI 9	08/04/1963 ACQUAVIVA DELLE FONTI	30,95	110/110 28/02/1990	SI	SI			SI
552	CAFORIO MARIO VIA TOGNONI 10	22/01/1959 UBOLDO	30,95	95/110 20/03/1990		SI			
553	CARCHIA CARLO P.ZZA PADRE PIO, 8	17/07/1964 FOGGIA	30,90	103/110 08/11/1989		SI		SI	SI
554	COLAVITA MARIA LUISA C.SO STRASBURGO, 7	10/07/1958 MONTESILVANO	30,90	107/110 25/10/1993	SI	SI		SI	SI
555	DELLA VALLE MARCELLO G.ROHLFS, 2	17/03/1958 LECCE	30,90	100/110 21/07/1989		SI			SI
556	METTI LUCA VIA LECCE, 76/C	06/10/1969 GALLIPOLI	30,80	106/110 28/09/1995	SI				SI
557	ARMILLOTTA ANGELO VIA COPPA N.30	04/08/1964 MATTINATA	30,80	110/110 31/10/1995	SI	SI		SI	SI
558	IACONISI GIUSEPPA RE GALANTUOMO SC E INT 55	17/09/1963 COPERTINO	30,80	95/110 19/07/1991	SI				SI

AS - ASSISTENZA PRIMARIA

ES - EMERGENZA SANITARIA TERRITORIALE 118

CA - CONTINUITA' ASSISTENZIALE

MS - MEDICINA DEI SERVIZI TERRITORIALI

ATT - IN POSSESSO DI ATTESTATO DI FORMAZIONE IN MEDICINA GENERALE (ART.1 COMMA 2
E ART. 2 COMMA 2, DEL DECRETO LEGISLATIVO N. 256/91 E SUCC. MOD.)

REGIONE PUGLIA - ASSESSORATO ALLA SANITA'
ATTIVITA' DI MEDICINA GENERALE E GUARDIA MEDICA
GRADUATORIA REGIONALE PER L'ANNO 2010

'ALLEGATO A'

PAG. 19

PROGR. REG.	N O M I N A T I V O I N D I R I Z Z O	DATA NASCITA R E S I D E N Z A	PUNT.	VOTO E DATA DI LAUREA	GRADUATORIE REGIONALI				
					ATT	AS	CA	ES	MS
559	POVERO CORRADO VALLONE,7	12/04/1960 LECCE	30,80	90/110 07/11/1992		SI	SI		
560	VANGI CATALDO DELLE MARGHERITE,14	10/02/1959 SAN FERDINANDO DI PUGLIA	30,80	93/110 12/07/1994		SI			SI
561	MARI ANGELA S.CRISCI,13	01/04/1958 MERCUGLIANO	30,80	98/110 27/07/1987		SI	SI		SI
562	MANGIALARDI ANNA MARIA A. DE PASCALE 13 S.SPIRITO	10/04/1963 BARI	30,70	100/110 14/10/1993	SI				SI
563	DE CRESCENZO ANNA MARIA V.EMANUELE,11	07/03/1962 CASTELLANETA	30,70	106/110 12/11/1991		SI			
564	GALLONE ANTONIA BOTTEGA DI NISCO S.N.	10/10/1960 CEGLIE MESSAPICA	30,70	101/110 15/04/1995	SI	SI	SI		SI
565	JARBAN BASSEM F.SCO. LATTANZIO 24	11/07/1960 BARI	30,70	102/110 17/07/1992	SI	SI			
566	PRANZO LUCIA POZZUOLO 67	22/04/1959 LECCE	30,70	91/110 12/12/1987		SI			SI
567	TRITTO ROCCO DALMAZIA, 179	11/07/1958 BARI	30,70	105/110 10/04/1989		SI	SI	SI	SI
568	GRECO FRANCO GORIZIA 8/A	17/03/1955 NOVOLI	30,70	105/110 08/04/1991		SI			
569	CAPODIECI GIAMPIERO BASILICATA, 9	27/07/1968 SQUINZANO	30,60	110/110 19/07/1994		SI	SI		SI
570	ANELLI MARIA GRAZIA ADELE VIA SUGLIA 9	05/04/1968 BARI	30,60	110/110 L 23/10/1995	SI	SI			SI
571	LAMBIASE ANTONELLA CASTELLUCCIO II TRAV. N.599	15/06/1966 FOGGIA	30,60	105/110 04/11/1994	SI	SI			SI
572	CICCHETTI ALESSANDRA VIALE FRANCIA 24	04/10/1964 FOGGIA	30,60	110/110 05/11/1991	SI	SI			SI
573	DE MATTEIS MARIO VIA B. MAZZARELLA 25	30/09/1964 LECCE	30,60	110/110 28/02/1991	SI	SI			SI
574	DI CUGNO ILARIO TOLOMEO 53	14/06/1962 TRANI	30,60	110/110 03/11/1993		SI			SI
575	REDDAVIDE MARIA LARGO SPONTAVOMERO 5	25/05/1962 CERIGNOLA	30,60	110/110 L 11/10/1993	SI				SI
576	PEPE VITO V.LE ITALIA,220	18/08/1961 PALO DEL COLLE	30,60	110/110 18/06/1990	SI	SI			
577	DE PINTO MICHELE CAMERE DEL CAPITOLO,79	30/05/1961 BISCEGLIE	30,60	110/110 19/06/1990		SI	SI	SI	SI
578	GUASTADISEGNI FELICIANA PETRARCA 27	14/11/1967 GIOVINAZZO	30,50	102/110 14/03/1994	SI	SI		SI	SI
579	GALASSO DONATO G. DI VAGNO N. 2	14/07/1962 VALENZANO	30,50	108/110 06/11/1993	SI	SI			SI
580	TAMBORINO GIAN PAOLO V.LE ITALIA,170	21/11/1958 ZOLLINO	30,40	90/110 17/03/1989			SI		SI
581	FANTASIA ANGELO CAMPO SPORTIVO 9	25/08/1952 CONVERSANO	30,40	107/110 20/07/1979		SI			
582	MASSARI MARINO F.BARI EVOLI,4	19/02/1967 FASANO	30,30	106/110 21/10/1995	SI	SI			SI
583	RIZZO PIETRO ROCCO DONIZETTI,29	18/10/1962 SPONGANO	30,30	102/110 06/11/1995	SI	SI	SI		
584	D'ELIA PASQUALE VIA NAPOLI 299	27/06/1966 BARI	30,20	106/110 07/11/1992	SI				SI
585	MORCIANO MARIAROSARIA VIA MARCHE, 33	13/02/1966 SAN PIETRO VERNOTICO	30,10	105/110 06/04/1993	SI			SI	SI
586	BIANCO COSTANTINO BRENNO V.LE FRANCIA 25	12/07/1964 FOGGIA	30,10	105/110 17/03/1993	SI	SI	SI		SI
587	DE SIMONE DARIO G.D'ORIA,50/I	16/03/1963 ORIA	30,10	104/110 08/04/1994		SI	SI		SI
588	GUARAGNA CARMELA ESCRIVA' DE BALAGUER,6	17/07/1962 FRANCAVILLA FONTANA	30,10	101/110 15/03/1994		SI	SI		SI
589	PERSANO GABRIELLA ANTONIA POTENZA 26	04/04/1961 RIONERO IN VULTURE	30,10	110/110 14/03/1988	SI	SI			SI

AS - ASSISTENZA PRIMARIA

ES - EMERGENZA SANITARIA TERRITORIALE 118

CA - CONTINUITA' ASSISTENZIALE

MS - MEDICINA DEI SERVIZI TERRITORIALI

ATT - IN POSSESSO DI ATTESTATO DI FORMAZIONE IN MEDICINA GENERALE (ART.1 COMMA 2 E ART. 2 COMMA 2, DEL DECRETO LEGISLATIVO N. 256/91 E SUCC. MOD.)

REGIONE PUGLIA - ASSESSORATO ALLA SANITA'
ATTIVITA' DI MEDICINA GENERALE E GUARDIA MEDICA
GRADUATORIA REGIONALE PER L'ANNO 2010

'ALLEGATO A'

PAG. 20

PROGR. REG.	N O M I N A T I V O I N D I R I Z Z O	DATA NASCITA R E S I D E N Z A	PUNT.	VOTO E DATA DI LAUREA	GRADUATORIE REGIONALI				
					ATT	AS	CA	ES	MS
590	AMATO RAFFAELE G. MODUGNO, 7	30/08/1954 BITONTO	30,10	102/110 15/01/1982					SI
591	ANTONICA MARIA ROSARIA VIA BELLUNO, 30	04/12/1966 GALATINA	30,00	105/110 19/03/1997	SI			SI	SI
592	MARANGIONE MAURO VIA DON MINZONI 13	06/01/1965 LIZZANELLO	30,00	100/110 03/11/1992	SI	SI		SI	SI
593	MINERVINI MARCO IGNAZIO VIA MONTEVERDI 12	25/11/1964 MOLFETTA	30,00	105/110 23/07/1993	SI			SI	SI
594	GENOVESE ANTONIO FIRENZE, 28 (S.SPIRITO)	28/04/1963 BARI	30,00	93/110 22/02/1994	SI	SI	SI	SI	SI
595	LOZUPONE AGATA VIA NOICATTARO 125	30/12/1962 RUTIGLIANO	30,00	110/110 15/10/1991	SI	SI	SI		SI
596	PELLEGRINO GIUSEPPE VIA 1 MAGGIO N. 1	28/08/1967 TREPZZI	29,90	109/110 23/02/1994					SI
597	D'AQUINO TOMMASO MASSIMO VIA MONTEGRAPPA 91	11/06/1965 ANDRIA	29,90	110/110 L 26/07/1993	SI				SI
598	TOMACIELLO GENNARO FRATICELLI, 4	22/05/1965 FOGGIA	29,90	106/110 31/10/1991	SI				SI
599	LOPOPOLO GIULIANO PIAVE, 107	20/02/1956 BISCEGLIE	29,90	97/110 28/10/1987		SI	SI	SI	SI
600	LABIANCA LUCIANNA E.DUSE 8	18/06/1961 NARDO'	29,80	96/110 04/11/1992		SI			SI
601	PASSASEO ALBERTO S.PELLICO 43	11/03/1957 RUFFANO	29,80	99/110 07/11/1988		SI			SI
602	MARTIRIGGIANO ANNA CHIARA CAFARI, 23	14/03/1953 ARADEO	29,80	110/110 14/09/1984		SI			SI
603	BRACCIALE EMILIO GORIZIA 32	04/10/1954 SAN PIETRO VERNOTICO	29,75	107/110 25/06/1994	SI	SI		SI	SI
604	ROTUNNO LUCIO FRATELLI ROSSELLI 30	13/03/1970 FASANO	29,70	105/110 28/04/1995	SI	SI		SI	SI
605	LOFINO PIETRO CONTRADA COLACURTO S.N.	17/10/1966 CAROVIGNO	29,70	104/110 14/07/1994	SI	SI	SI		
606	TORELLI GIANCARLO CASTEL DAL MONTE 104	04/05/1966 CORATO	29,70	102/110 16/06/1994		SI	SI		
607	GIOVE MARIA DANIELE PETRERA 76	04/07/1965 BARI	29,70	110/110 12/11/1991	SI	SI		SI	SI
608	MUSCA ALESSANDRO PAGLIARULO, 81	18/10/1962 GALATONE	29,70	110/110 19/10/1989		SI	SI		SI
609	VANTAGGIATO TEMISTOCLE COSIMO NIZZA 12	03/03/1962 CUTROFIANO	29,70	100/110 07/04/1989		SI		SI	SI
610	RENNA NICLA TOMMASO FIORE 7	15/12/1952 VALENZANO	29,70	100/110 23/06/1987		SI	SI		SI
611	ALOISIO ANNA RITA C. PESCE 62	11/05/1964 COLLEPASSO	29,60	109/110 13/07/1995	SI				SI
612	PALOMBO SALVATORE PAPALIA PAL. BA25 N?7	11/12/1963 BARI	29,60	110/110 08/07/1991	SI	SI			
613	LASALANDRA ANGELO G.ALCHEMIA 14	19/02/1960 GRAVINA IN PUGLIA	29,60	110/110 10/07/1990		SI		SI	SI
614	PUTINO CARMINE MANZONI 15	23/11/1959 MOTTOLA	29,60	97/110 14/06/1994		SI			SI
615	TELERA MARIA PIA MASCAGNI, 27	05/08/1958 PERUGIA	29,60	110/110 14/07/1993	SI	SI	SI	SI	SI
616	PERRONE TEODORO ALESSANDRO GIACOMO PUCCINI 49	11/12/1965 TREPZZI	29,50	90/110 01/07/1992	SI	SI			SI
617	CARETTO ANNALaura VIA RUBICHI 41	07/06/1965 SURBO	29,50	104/110 24/03/1994	SI				SI
618	IEZZONI ALBERTO MANZONI, 109	22/07/1964 BARI	29,50	106/110 06/11/1995	SI	SI			SI
619	RENNA ANTONELLA MARTIRI DI VIA FANI, 21	19/10/1959 MINERVINO MURGE	29,50	101/110 19/02/1991		SI	SI		
620	MORETTI ROBERTO VIA A. DE PASCALE 2- S.SPIRITO BARI	28/12/1962 BARI	29,45	110/110 12/03/1990		SI			SI

AS - ASSISTENZA PRIMARIA

ES - EMERGENZA SANITARIA TERRITORIALE 118

CA - CONTINUITA' ASSISTENZIALE

MS - MEDICINA DEI SERVIZI TERRITORIALI

ATT - IN POSSESSO DI ATTESTATO DI FORMAZIONE IN MEDICINA GENERALE (ART.1 COMMA 2 E ART. 2 COMMA 2, DEL DECRETO LEGISLATIVO N. 256/91 E SUCC. MOD.)

REGIONE PUGLIA - ASSESSORATO ALLA SANITA'
ATTIVITA' DI MEDICINA GENERALE E GUARDIA MEDICA
GRADUATORIA REGIONALE PER L'ANNO 2010

'ALLEGATO A'

PAG. 21

PRGGR. REG.	N O M I N A T I V O I N D I R I Z Z O	DATA NASCITA R E S I D E N Z A	PUNT.	VOTO E DATA DI LAUREA	GRADUATORIE REGIONALI				
					ATT	AS	CA	ES	MS
621	NATOLI CATERINA VIA LEGNAGO 14	07/05/1967 BRINDISI	29,40	110/110 L 12/12/1995	SI	SI			SI
622	MAZZOTTA NINI' POTENZA, 18	18/04/1964 LECCE	29,40	110/110 L 03/11/1992		SI	SI		SI
623	RE ELISABETTA SPEZZERIE VECCHIE 6	26/05/1963 LEVERANO	29,40	100/110 04/04/1992		SI	SI		SI
624	SICA VINCENZO VITO PETRUZZELLI 3	17/04/1960 FOGGIA	29,40	110/110 13/07/1989		SI	SI		SI
625	ARGENTIERI RITA FUORTES, 75	26/12/1957 LATIANC	29,40	95/110 09/01/1984		SI			
626	CARBONARA ROSA VIA VIRGILIO 204	01/01/1959 TRIGGIANO	29,30	110/110 L 28/10/1986		SI			
627	STRAZIOTA VITO VICO I OBERDAN 16 CARBONARA	02/06/1957 BARI	29,30	104/110 13/11/1995	SI	SI			SI
628	RUSCITO DONATO GRAZIANO ISONZO 16	23/02/1965 FOGGIA	29,20	110/110 23/10/1995	SI	SI			SI
629	FALCO MATTEO ROVERETO, 3	12/09/1964 CERIGNOLA	29,20	110/110 13/07/1995	SI	SI	SI		
630	TRABACE GIANLUCA SAN FRANCESCO 13	05/07/1955 CASTELLANETA	29,20	96/110 20/02/1989		SI			SI
631	MINERVA GIOVANNI BATTISTA VIA GOLDONI, 14	30/03/1954 CANOSA DI PUGLIA	29,20	97/110 18/07/1988		SI			
632	STEFANELLI LUIGI LAGO DEI NEMI 86/H	02/02/1958 TARANTO	29,15	101/110 13/12/1985					SI
633	DIMONOPOLI NICOLA CAIROLI, 3	03/01/1965 MANDURIA	29,10	103/110 19/10/1991		SI	SI	SI	SI
634	LAPOMARDA VINCENZO QUASIMODO 75/B	13/11/1961 VIESTE	29,10	105/110 12/07/1989		SI			SI
635	CASSANELLI MARIA VIA PIAVE, 34/I	12/10/1960 FOGGIA	29,10	102/110 22/12/1992	SI	SI			SI
636	QUITADAMO ANNAMARIA GRAZIANI, 1	26/07/1962 FOGGIA	29,00	95/110 10/10/1994		SI			SI
637	GIANNATTASIO SERAFINA E. DE AMICIS 2	02/10/1961 BARI	29,00	107/110 10/07/1990		SI			SI
638	FUCCILO DIEGO MAURO BIAGIO DADDABBO, 1	08/04/1960 SAMMICHELE DI BARI	29,00	95/110 21/02/1994		SI			SI
639	DI MUZIO SALVATORE VIA STAZIONE 74	23/12/1957 ASCOLI SATTIANO	29,00	95/110 02/11/1994		SI	SI		SI
640	TUCCI GIUSEPPE VIA G. CESARE, 2	05/07/1955 GRAVINA IN PUGLIA	29,00	108/110 29/06/1982		SI	SI		SI
641	TENACE GIOVANNI POTENZA 10	05/07/1955 CAGNANO VARANO	29,00	97/110 18/10/1990		SI	SI	SI	SI
642	RUGGERI ORESTE SCHIPA, 34	22/06/1951 LEQUILE	29,00	91/110 18/02/1988		SI			SI
643	MORETTI DANIELA VIA GUARINI 37/B	16/04/1971 BISCEGLIE	28,90	110/110 L 22/03/1997	SI				SI
644	DURSO MARIA VIA LAZIO, 3	02/02/1969 ROSETO CAPO SPULICO	28,90	104/110 05/10/1995	SI	SI		SI	SI
645	DE SIATO LUCA VIA TRIESTE N.99	14/07/1968 LEQUILE	28,90	106/110 21/10/1996	SI	SI	SI		SI
646	VANTAGGIATO DONATA MARIA SAN GIUSEPPE 2	12/07/1966 COPERTINO	28,90	110/110 L 30/10/1991		SI			SI
647	MONACO ROSA VIA VITANTONIO TRIA 43	29/09/1963 ACQUAVIVA DELLE FONTI	28,90	108/110 15/10/1992	SI	SI			SI
648	FRASSANITO PIETRO MORANE 76/4	25/11/1960 MODENA	28,90	84/110 22/03/1991		SI	SI		SI
649	ELIA MICHELE ANGELO ISONZO 7	25/04/1954 SAN DONACI	28,90	100/110 11/10/1993		SI			SI
650	POTENZA EREDI CIRO ALESSANDRO CRISANZIO 167	08/02/1969 BARI	28,80	110/110 L 17/10/1996	SI	SI	SI	SI	SI
651	RICCO FRANCESCA D'ARAGONA 36	06/04/1962 BARLETTA	28,80	90/110 23/07/1993		SI			SI

AS - ASSISTENZA PRIMARIA

ES - EMERGENZA SANITARIA TERRITORIALE 118

CA - CONTINUITA' ASSISTENZIALE

MS - MEDICINA DEI SERVIZI TERRITORIALI

ATT - IN POSSESSO DI ATTESTATO DI FORMAZIONE IN MEDICINA GENERALE (ART.1 COMMA 2 E ART. 2 COMMA 2, DEL DECRETO LEGISLATIVO N. 256/91 E SUCC. MOD.)

REGIONE PUGLIA - ASSESSORATO ALLA SANITA'
ATTIVITA' DI MEDICINA GENERALE E GUARDIA MEDICA
GRADUATORIA REGIONALE PER L'ANNO 2010

'ALLEGATO A'

PAG. 22

PROGR. REG.	N O M I N A T I V O I N D I R I Z Z O	DATA NASCITA R E S I D E N Z A	PUNT.	VOTO E DATA DI LAUREA	GRADUATORIE REGIONALI				
					ATT	AS	CA	ES	MS
652	FIGURE GIUSEPPE R. RAIMONDI GARIBALDI, 93	17/12/1951 ROMA	28,80	106/110 10/04/1991	SI	SI	SI	SI	
653	PEZZA GIOVANNA VIA BENIGNO CELLIE N. 39	31/05/1957 BRINDISI	28,75	103/110 18/01/1985		SI			
654	DI BITONTO NUNZIO VIA COSENZ, 106	20/04/1966 TRINITAPOLI	28,70	107/110 24/06/1993		SI		SI	SI
655	OSTELLO MARIANNA DALMAZIA 105	16/09/1963 BARI	28,70	108/110 08/11/1994	SI	SI			
656	MELE MARIA SOFIA CORSO VITT. EMANUELE 8	10/07/1963 FOGGIA	28,70	108/110 08/11/1991	SI	SI			SI
657	CATALDI FILOMENA RODI,28	03/08/1957 BARI	28,70	106/110 10/11/1995	SI	SI			SI
658	MAIANO FRANCESCO DOMENICO FONTANA, 5	18/11/1953 TARANTO	28,70	92/110 25/02/1992		SI	SI		SI
659	MUSOLINO ESPEDITO C.SO ITALIA,345	28/09/1967 TARANTO	28,60	110/110 23/07/1993		SI			
660	GALANTE VITO LAVIGNA 80	23/05/1967 MASSAFRA	28,60	110/110 03/11/1993		SI			SI
661	MUOLO LEONILDE LIDIA LUCARELLI, 62/D	27/04/1966 BARI	28,60	110/110 L 15/10/1991	SI	SI	SI		SI
662	BIASI MADIA CAPPUCINI,106	19/08/1958 MONOPOLI	28,60	95/110 27/02/1996	SI			SI	SI
663	SPINA MARINA LA SIEPE 25	13/09/1962 FOGGIA	28,50	106/110 19/07/1991	SI	SI		SI	SI
664	CIOCIOLA MARIA GIUSEPPA VIA G. MAZZINI 39	26/06/1954 MATTINATA	28,50	90/110 19/03/1992		SI	SI		SI
665	BALDINETTI COSTANTINO ARNALDO VIA DEGLI ORTI 23	11/01/1964 BARLETTA	28,40	110/110 L 04/11/1988		SI		SI	SI
666	SAPIO ARCANGELO C.DA PALOMBAIO,SN	07/07/1956 CAROSINO	28,40	110/110 L 11/11/1983		SI	SI		SI
667	TAMBORINO ROBERTO VENETO,108	28/02/1965 TARANTO	28,35	103/110 04/11/1993		SI			SI
668	GRANDE MICHELE VIA DE MICHELE N.42	27/04/1965 PIETRAMONTECORVINO	28,30	95/110 28/07/1992		SI			SI
669	VILLACARO PAOLA TIZIANA VIA A.DE CURTIS 19	02/11/1964 CARAPELLE	28,30	104/110 11/10/1993		SI		SI	
670	CAPRIO FRANCO FORTE ANTICA,29	09/05/1961 CONVERSANO	28,30	105/110 22/02/1994	SI	SI	SI		SI
671	LASORELLA FRANCESCO A.GRAMSCI 145	19/11/1960 MOLA DI BARI	28,30	102/110 19/07/1993	SI	SI	SI		SI
672	MILANO ANTONIO NOICATTARO,22	25/11/1964 RUTIGLIANO	28,25	110/110 L 16/06/1992	SI	SI			SI
673	LORUSSO NICOLA FRINGUELLO,11	11/10/1960 TRIGGIANO	28,20	110/110 10/04/1992		SI			SI
674	D'ANCONA MARGHERITA VIA TRIESTE 5	07/10/1959 LATIANO	28,20	110/110 30/10/1986		SI	SI		SI
675	GALASSI ANNA CIRA A. GRAMSCI 82	24/02/1966 APRICENA	28,10	110/110 24/07/1996	SI	SI			SI
676	CAFIERO NICOLA VIA DEGLI IRIS 26	16/09/1964 MANFREDONIA	28,10	105/110 05/04/1996	SI	SI			SI
677	MEDAGLI GIORGIO VIA C. ALBERTO 190/A	24/01/1963 TRIGGIANO	28,10	107/110 04/11/1994	SI	SI	SI		SI
678	DISTASO ANTONIO FIRENZE 87	07/01/1962 BARLETTA	28,10	100/110 10/10/1991		SI	SI		SI
679	TRICARICO LORENZO PIAZZA MARCONI 10	14/01/1968 MANFREDONIA	28,05	110/110 12/04/1994	SI	SI	SI		SI
680	POMARICO LUIGI AGNESI M.G. 16	22/11/1971 CASARANO	28,00	110/110 L 14/04/1997	SI	SI	SI		
681	RICCIO VINCENZO V.LE MAGNA GRECIA,29	23/11/1964 CAULONIA	28,00	92/110 22/07/1993	SI	SI	SI		SI
682	CHIMIENTI VINCENZA VIA KENNEDY 36	28/04/1964 SANNICANDRO DI BARI	28,00	110/110 24/03/1995	SI	SI			SI

AS - ASSISTENZA PRIMARIA

ES - EMERGENZA SANITARIA TERRITORIALE 118

CA - CONTINUITA' ASSISTENZIALE

MS - MEDICINA DEI SERVIZI TERRITORIALI

ATT - IN POSSESSO DI ATTESTATO DI FORMAZIONE IN MEDICINA GENERALE (ART.1 COMMA 2 E ART. 2 COMMA 2, DEL DECRETO LEGISLATIVO N. 256/91 E SUCC. MOD.)

REGIONE PUGLIA - ASSESSORATO ALLA SANITA'
ATTIVITA' DI MEDICINA GENERALE E GUARDIA MEDICA
GRADUATORIA REGIONALE PER L'ANNO 2010

'ALLEGATO A'

PAG. 23

PROGR. REG.	N O M I N A T I V O I N D I R I Z Z O	DATA NASCITA R E S I D E N Z A	PUNT.	VOTO E DATA DI LAUREA	GRADUATORIE REGIONALI				
					ATT	AS	CA	ES	MS
683	MASTRIA MARIA PIA FIUME, 32	05/07/1965 TRICASE	27,90	100/110 10/04/1995	SI	SI			SI
684	PINTO LAURA VIA PIRANDELLO 31	13/02/1965 LUCERA	27,90	100/110 13/11/1990		SI	SI		
685	RENZULLO MICHELE MADDALENA, 76	18/12/1964 MANFREDONIA	27,90	108/110 14/11/1997	SI	SI	SI		SI
686	TAMBORRINO VITALBA ROMA 61	19/06/1964 NOVA SIRI	27,90	104/110 11/11/1994		SI	SI		SI
687	VERNA ANNAMARIA CASTELLO, 12\A	19/06/1969 CASTEL D'AZZANO	27,80	110/110 L 21/03/1997	SI	SI	SI		
688	NESTOLA GIOVANNI CORSICA, 121	19/04/1966 COBERTINO	27,80	110/110 14/11/1997	SI	SI	SI		
689	FALCO FABIO GARIBALDI 25	02/08/1963 CAMPI SALENTINA	27,80	110/110 L 20/10/1988	SI		SI		SI
690	BORLIZZI MICHELE VIA POZZELLE 40	09/05/1963 CORIGLIANO D'OTRANTO	27,80	99/110 08/04/1991		SI			SI
691	CETKOVIC BORIS MALCANGI, 143	23/04/1963 TRANI	27,80	110/110 23/05/1989		SI			
692	LAMANNA ANNA MARIA PAGANINI, 2	15/01/1963 PALAGIANO	27,80	107/110 31/12/1993	SI			SI	SI
693	PERRUCCI ELIANA RINTONE 59	18/07/1962 TARANTO	27,80	92/110 11/04/1994		SI			SI
694	PROCACCI ANNA PAOLUCCI, 2	01/04/1962 CORATO	27,80	110/110 L 05/11/1996	SI	SI		SI	SI
695	DE MATTEO VILMA TITO LIVIO, 32	01/12/1961 TARANTO	27,80	98/110 18/03/1993		SI			
696	PACE PIERINA VIA VIRGILIO, 26\D	28/07/1961 VALENZANO	27,80	107/110 08/11/1990		SI		SI	SI
697	URBANO GIACOMO VIA E. MOLA, 9	23/02/1955 BARI	27,80	94/110 10/11/1988		SI			SI
698	PALUMBO ROSA MARIA V.LE EUROPA, 27\B	19/09/1968 FOGGIA	27,70	105/110 22/03/1996	SI	SI			SI
699	DI LALLO GIOVANNA C.SO VENEZIA, 73	18/06/1964 MORCIANO DI LEUCA	27,70	96/110 28/07/1993		SI			SI
700	VARONE DAVIDE MASSAUA, 21	04/03/1965 BARI	27,60	110/110 L 12/11/1991	SI	SI	SI		SI
701	OLIVIERI ANTONIA ANNUNZIATA SASSO, 1	02/02/1965 MASSAFRA	27,60	110/110 L 23/10/1995	SI		SI		SI
702	MATERA GIOVANNI VIA CORMONS 27	13/02/1964 LATERZA	27,60	105/110 11/11/1991		SI		SI	SI
703	BIANCO GIUSEPPE J.F. KENNEDY, 50	16/01/1964 BARI	27,60	110/110 20/03/1989		SI			
704	PEZZUTO ORONZO VIA MAGENTA 30	27/05/1958 SALICE SALENTINO	27,55	110/110 14/10/1991		SI	SI		SI
705	NANNA DOMENICA MARIA VIA MANDRAGORA 13	28/12/1959 BARI	27,50	107/110 17/07/1989	SI	SI			SI
706	D'IGNAZIO MARIA ANTONIA VIA GENOVA 28	26/09/1957 TARANTO	27,50	102/110 09/12/1987		SI			SI
707	LIPPOLIS LORENZO VITO SANSONETTI, 6	17/02/1957 MOTTOLA	27,50	103/110 14/04/1998	SI			SI	SI
708	GABRIELE GIOVANNI DONATO VITTIME DELLE FOBIE, 14	07/08/1958 SAN PAOLO DI CIVITATE	27,45	95/110 20/07/1990		SI			SI
709	MASTRODOMENICO GENNARO DELLA PACE 35	20/06/1959 GINOSA	27,40	83/110 14/11/1989		SI	SI		SI
710	SCHIRINZI ATTILIO VIA RUFFANO, 29/B	30/10/1969 CASARANO	27,30	106/110 25/02/1995	SI	SI	SI		
711	FIORUCCI ARMANDO P.ZZA N.SANTANGELO, 29	30/12/1968 BUSSO	27,30	105/110 11/04/1994		SI	SI		SI
712	MASCOLI PASQUALE VIALE CADORNA, 54	31/07/1966 CORATO	27,30	106/110 20/10/1997	SI	SI		SI	SI
713	PASQUA DI BISCEGLIE MASSIMO SE DON P. UVA 13	05/03/1964 TRANI	27,30	104/110 14/12/1991		SI			SI

AS - ASSISTENZA PRIMARIA

ES - EMERGENZA SANITARIA TERRITORIALE 118

CA - CONTINUITA' ASSISTENZIALE

MS - MEDICINA DEI SERVIZI TERRITORIALI

ATT - IN POSSESSO DI ATTESTATO DI FORMAZIONE IN MEDICINA GENERALE (ART.1 COMMA 2 E ART. 2 COMMA 2, DEL DECRETO LEGISLATIVO N. 256/91 E SUCC. MOD.)

REGIONE PUGLIA - ASSESSORATO ALLA SANITA'
ATTIVITA' DI MEDICINA GENERALE E GUARDIA MEDICA
GRADUATORIA REGIONALE PER L'ANNO 2010

'ALLEGATO A'

PAG. 24

PROGR. REG.	N O M I N A T I V O I N D I R I Z Z O	DATA NASCITA R E S I D E N Z A	PUNT.	VOTO E DATA DI LAUREA	GRADUATORIE REGIONALI				
					ATT	AS	CA	ES	MS
714	ALFONSO LUCIA C.SO C.ALBERTO N.1	03/04/1958 CASALNUOVO MONTEROTARO	27,30	100/110 07/04/1993		SI			
715	LONGO PATRIZIA VIA PALMIERI 15 MERINE	07/04/1962 LECCE	27,25	99/110 19/07/1993	SI	SI		SI	SI
716	CASARDI PASQUA MARIA PONCHIELLI,21	24/07/1967 BARLETTA	27,20	110/110 11/10/1996	SI	SI	SI		
717	POSSIDENTE MARISA LALLONE 7	10/10/1962 MONTELEONE DI PUGLIA	27,20	110/110 13/11/1991		SI			SI
718	SERGI FRANCESCO G.B.VICO,11	02/03/1962 GALLIPOLI	27,20	90/110 27/07/1994		SI			SI
719	GUADALUPI EUPREMIO OTTAVIANO 34	09/07/1961 BRINDISI	27,20	106/110 21/07/1993	SI	SI		SI	SI
720	RAGNO NUNZIO BARLETTA 44	25/09/1965 SAN FERDINANDO DI PUGLIA	27,10	107/110 18/04/1996	SI	SI			SI
721	CIOTTA FERNANDO NUMA POMPILIO,107\10	02/05/1965 BRINDISI	27,10	106/110 05/11/1992		SI	SI		SI
722	DEL COCO MAURO VIA DEL MARE 16	09/03/1963 LECCE	27,10	100/110 11/07/1988		SI			SI
723	ANTONUCCI ANTONIO VIA INDIPENDENZA N. 11	10/02/1962 BRINDISI	27,10	106/110 29/02/1996	SI	SI	SI		SI
724	GRECOLINI MAURIZIO P.R.GIULIANI 35	01/10/1955 SOLETO	27,10	105/110 23/06/1994		SI	SI		
725	COLUCCIA CLAUDIO BEATO ANGELICO,6/A	04/11/1948 TREVIGLIO	27,10	108/110 21/03/1996	SI	SI			
726	LILLO GIUSEPPINA U.FOSCOLO,8	12/03/1966 MONOPOLI	27,00	110/110 L 20/02/1997	SI	SI		SI	SI
727	PAGLIARA MARIAROSARIA V.LE FRANCIA,49	24/07/1961 BRINDISI	27,00	95/110 09/11/1995	SI	SI			SI
728	RIZZO GIOVANNI D'AQUISTO,20	14/11/1966 LECCE	26,90	105/110 16/03/1992	SI	SI	SI		
729	CAVALERA FEDERICO PUCCINI 32	28/10/1966 TAVIANO	26,90	108/110 30/06/1997	SI	SI			SI
730	SALVATORE ERICO LA GUARDIA 6VI	28/07/1964 FOGGIA	26,90	108/110 13/10/1997	SI	SI		SI	SI
731	SERGIO ISABELLA O.MARTINELLI,9	18/07/1961 MOLA DI BARI	26,90	104/110 20/06/1989		SI	SI		SI
732	DADDABO MARGHERITA PARINI,8	12/08/1957 SAMMICHELE DI BARI	26,90	95/110 04/11/1993		SI			SI
733	ROBERTIELLO ROSARIA LUCCARO,8	11/02/1956 NARDO'	26,90	99/110 21/03/1987		SI			SI
734	MAZZARELLA NICOLA VIA 18 GENNAIO 1761 N.7	18/07/1964 POGGIO IMPERIALE	26,80	98/110 28/02/1990		SI			SI
735	VENTIMIGLIA GIUSEPPE PAPA GIOVANNI XXIII 49	08/04/1964 VALSINNI	26,80	110/110 14/04/1997	SI	SI		SI	SI
736	RUTA SAVINO BARLETTA, 125	06/01/1959 ANDRIA	26,80	99/110 28/10/1988		SI		SI	SI
737	TANGARI FRANCESCO CAMPANIA,2	12/04/1955 BARI	26,80	91/110 06/04/1992		SI	SI	SI	SI
738	NASSI ANNA VIA PODGORA 16	29/11/1959 BARI	26,70	110/110 22/06/1987	SI	SI		SI	SI
739	MOLENDINI CINZIA DON C.GNOCCHI,4	22/01/1969 LECCE	26,60	110/110 10/11/1997	SI	SI	SI		SI
740	PERNA FILOMENA VITO ROMANO	30/04/1965 SANTA MARIA CAPUA VETERE	26,60	100/110 29/03/1995	SI	SI	SI		SI
741	TRICARICO MARIA C/SO MAZZINI, 117	10/10/1964 BARI	26,60	110/110 21/07/1997	SI	SI		SI	SI
742	POMES BENIAMINO CARABELLESE 40	21/09/1963 BARI	26,60	110/110 L 15/04/1997	SI	SI	SI		SI
743	VETRUGNO VALTER TEVERE 24/B	12/05/1958 NOVOLI	26,60	108/110 24/02/1992	SI	SI	SI	SI	SI
744	SELICATO GIANFRANCO R.SCOTELLARO,9	26/10/1966 MONOPOLI	26,50	104/110 07/11/1994		SI	SI		SI

AS - ASSISTENZA PRIMARIA

ES - EMERGENZA SANITARIA TERRITORIALE 118

CA - CONTINUITA' ASSISTENZIALE

MS - MEDICINA DEI SERVIZI TERRITORIALI

ATT - IN POSSESSO DI ATTESTATO DI FORMAZIONE IN MEDICINA GENERALE (ART.1 COMMA 2 E ART. 2 COMMA 2, DEL DECRETO LEGISLATIVO N. 256/91 E SUCC. MOD.)

REGIONE PUGLIA - ASSESSORATO ALLA SANITA'
ATTIVITA' DI MEDICINA GENERALE E GUARDIA MEDICA
GRADUATORIA REGIONALE PER L'ANNO 2010

'ALLEGATO A'

PAG. 25

PROGR. REG.	N O M I N A T I V O I N D I R I Z Z O	DATA NASCITA R E S I D E N Z A	PUNT.	VOTO E DATA DI LAUREA	GRADUATORIE REGIONALI				
					ATT	AS	CA	ES	MS
745	FIGARELLA ANTONIO VIA PUCCINI 5/C	11/09/1962 BARI	26,50	102/110 08/04/1993	SI	SI	SI		SI
746	LAMORGESE MARIO CAVOUR, 47	29/12/1960 LUCERA	26,50	106/110 15/04/1997	SI	SI		SI	SI
747	LANTONE GIUSEPPE CAGLIARI 8	14/12/1960 TARANTO	26,50	100/110 07/04/1988	SI	SI	SI		SI
748	BERTERAMO ROCCO VIA PORTA NUOVA, 10	23/11/1959 FORENZA	26,50	104/110 08/04/1993		SI			SI
749	DEL POZZO SALVATORE ANTONIO G.BELLI,7 TALSANO	19/12/1951 TARANTO	26,50	106/110 11/04/1994		SI			SI
750	MOSCARRELLI MICHELE E. FERMI,1/D	28/08/1966 BARLETTA	26,40	110/110 20/10/1997	SI	SI		SI	SI
751	INGROSSO ANNA MARIA V.LE.UNITA' D'ITALIA 1	21/10/1958 CASSANO DELLE MURGE	26,40	110/110 13/11/1991	SI	SI	SI		SI
752	BASCIA' SANTO VIA DE CRISTOFORIS 9	16/07/1957 SAN PANCRAZIO SALENTINO	26,40	97/110 28/07/1994	SI	SI		SI	SI
753	BALDARI VALENTINO C.MENOTTI,5	28/01/1956 CISTERNINO	26,40	110/110 20/10/1998	SI	SI	SI		SI
754	CIRILLO GAETANO VITT. VENETO, 108/L	19/01/1968 TRINITAPOLI	26,30	107/110 06/07/1995	SI	SI		SI	SI
755	BRICA ANGELO VIA MONTEGRAPPA, 34	05/05/1964 MASSAFRA	26,30	100/110 23/02/1994		SI			SI
756	FALCONIERI VANIA CADUTI D'AFRICA 95	10/07/1963 SURBO	26,30	100/110 22/07/1997	SI	SI	SI		SI
757	ROTUNNO ROSA PISANELLI, S.N.	09/03/1962 OSTUNI	26,30	103/110 10/04/1997	SI	SI		SI	SI
758	SCIRANO MICHELE VIA C. MENOTTI 27	07/10/1961 STORNARELLA	26,30	109/110 21/10/1992		SI		SI	
759	DE FRENZA MICHELE DARIO VIA CAVOUR, 35	30/11/1959 VALENZANO	26,30	103/110 15/03/1994	SI	SI			SI
760	PORTACCI MASSIMO C.BATTISTI 29	06/03/1964 TARANTO	26,20	95/110 23/07/1993			SI	SI	
761	BISSANTI GIOVANNI ITALO MAGENTA, C,N,	23/03/1958 SERRACAPRIOLA	26,20	100/110 13/03/1996	SI	SI		SI	SI
762	CAPODIFERRO DONATO VIA MATERA, 77	16/04/1948 LATERZA	26,15	105/110 06/11/1993		SI	SI		SI
763	PICCINNI TANIA VIA PASUBIO 35	09/03/1968 BARI	26,10	106/110 02/11/1993	SI	SI		SI	SI
764	CHIARELLA GIAN CLAUDIO VIA FORLEO, 21	07/11/1962 TARANTO	26,10	100/110 21/10/1994		SI			SI
765	LEO ANGELA VITTORIO VENETO 209	09/01/1962 MONOPOLI	26,10	108/110 28/02/1997	SI	SI	SI		SI
766	D'APRILE BEATRICE VIA OBERDAN 7/D	23/09/1961 MONOPOLI	26,10	100/110 16/07/1992	SI				SI
767	ABBRUZZESE DE NAPOLI DUILIO AL G.LA PIRA,24	10/01/1961 BITONTO	26,10	106/110 02/11/1993		SI			SI
768	COVIELLO CATERINA TIZIANA GIORGIO LA PIRA,24	05/01/1961 BITONTO	26,10	100/110 02/11/1993		SI			SI
769	MANFREDI MARIANNA RE DAVID, 21	20/12/1956 BARI	26,10	102/110 18/02/1991	SI	SI	SI		SI
770	ANDRIANI ANNAMARIA VIA SETTIMIO SEVERO N.89	29/10/1966 BRINDISI	26,05	106/110 21/03/1995	SI	SI		SI	SI
771	NUZZO MIRIAM POLIBIO, 75	24/01/1966 TARANTO	26,00	110/110 L 28/10/1996	SI				SI
772	FANELLI ROSA ANNA SERG.VERO,25	06/11/1964 GRUMO APPULA	26,00	110/110 L 26/03/1996	SI				SI
773	ROMANO ELDA C.SO CAPO DI LEUCA,21	24/10/1964 GALLIPOLI	26,00	110/110 L 25/10/1990		SI			
774	DE BELLIS ANTONIO CAMPANIA,5	28/06/1955 ORTA NOVA	26,00	90/110 10/10/1996	SI	SI			SI
775	PERULLI ALBERTO FONDO IMPRESA, S.N.	25/07/1964 ARADEO	25,90	108/110 11/11/1997	SI	SI			SI

AS - ASSISTENZA PRIMARIA

ES - EMERGENZA SANITARIA TERRITORIALE 118

CA - CONTINUITA' ASSISTENZIALE

MS - MEDICINA DEI SERVIZI TERRITORIALI

ATT - IN POSSESSO DI ATTESTATO DI FORMAZIONE IN MEDICINA GENERALE (ART.1 COMMA 2
E ART. 2 COMMA 2, DEL DECRETO LEGISLATIVO N. 256/91 E SUCC. MOD.)

REGIONE PUGLIA - ASSESSORATO ALLA SANITA'
ATTIVITA' DI MEDICINA GENERALE E GUARDIA MEDICA
GRADUATORIA REGIONALE PER L'ANNO 2010

'ALLEGATO A'

PAG. 26

PROGR. REG.	N O M I N A T I V O I N D I R I Z Z O	DATA NASCITA R E S I D E N Z A	PUNT.	VOTO E DATA DI LAUREA	GRADUATORIE REGIONALI				
					ATT	AS	CA	ES	MS
776	ROSI GIOVANNI MARTIRI DELLA LIBERTA',4	31/01/1964 UMBERTIDE	25,90	109/110 23/10/1997	SI		SI		SI
777	MASIELLO NICOLA DE PACE,9	09/05/1963 LECCE	25,90	96/110 22/06/1992		SI		SI	SI
778	RONCONE SILVESTRO ARCHITA PAL.L/1	11/02/1960 BARI	25,90	102/110 12/10/1992	SI	SI			
779	PATTI LUCIA UNGARETTI,12	30/11/1959 FERRARA	25,85	97/110 14/12/1991		SI			SI
780	PASSARO SIMONETTA BARBARA TEN.UGO GRANAFEI 21	04/12/1967 MESAGNE	25,80	110/110 07/04/1997	SI	SI	SI		SI
781	PALMIOTTO CRISTINA PALESTRO,6	21/04/1966 GIOVINAZZO	25,70	104/110 24/02/1995	SI	SI			SI
782	TEDESCO LUIGI ABATE BRUNI,14	24/12/1965 BISCEGLIE	25,70	102/110 12/07/1996	SI			SI	SI
783	SPENNATI DOMENICO BERNINI,21\G	21/09/1963 CORATO	25,70	101/110 11/11/1995	SI	SI			
784	CONTE NADIA ANNA ADELE LA GRECA, 12	29/06/1963 FOGGIA	25,70	105/110 07/11/1995	SI	SI	SI		SI
785	PATIMO MARIA P.ZZA GARIBALDI,61	17/11/1961 MOLFETTA	25,70	106/110 06/04/1990	SI	SI	SI		SI
786	PASTORE MATTEO XXIV MAGGIO,46	14/03/1958 EBOLI	25,70	102/110 29/07/1991		SI	SI	SI	SI
787	QUARTA NADIA GIORGIONE 10	26/08/1955 CARMIANO	25,70	104/110 22/07/1987		SI			SI
788	CONTESSA ANNA VIA SALVO D'ACQUISTO 2	14/08/1954 SAN MARCO IN LAMIS	25,70	100/110 22/04/1997	SI	SI	SI		SI
789	BALENZANO TERESA VIA CAMPANIA 63	10/07/1960 TARANTO	25,65	110/110 L 02/11/1989	SI		SI		SI
790	ELIA FRANCESCO V.LE DELLA LIBERTA N. 33	18/12/1968 LECCE	25,60	90/110 13/10/1994	SI	SI			
791	TANZACARO GIOVANNA CAP.MAGRONE,29	20/11/1966 MOLFETTA	25,60	110/110 16/11/1995	SI	SI			SI
792	BOCCAGNA MARIA PIA MADONNA DEL SOCCORSO,12	18/06/1959 EBOLI	25,60	95/110 09/11/1990		SI	SI	SI	
793	MICCOLI ANGELO VIA PAGANINI, 8	08/06/1962 SAN MICHELE SALENTINO	25,55	108/110 28/02/1996	SI	SI			
794	CAMARDA MARIA CONCETTA VIA BILOTTA 28	07/05/1968 FRANCAVILLA FONTANA	25,50	107/110 27/02/1997	SI	SI		SI	SI
795	AMORE DANIELA G. FANELLI, 222	17/01/1965 BARI	25,50	104/110 08/11/1991		SI	SI		SI
796	SPERANZA FRANCESCO CORNOLE DI RUCCIA 54/C	11/04/1964 MODUGNO	25,50	108/110 13/11/1991		SI	SI		SI
797	LIACI SANTO U. FOSCOLO, 4/A	01/10/1961 SQUINZANO	25,40	90/110 07/04/1993		SI			SI
798	CASELLA ROSALIA CARDUCCI N.26	22/01/1956 RUTIGLIANO	25,40	90/110 30/05/1987		SI			
799	CORLIANO' ANTONIO VIA FULVIA N.184	03/01/1948 BRINDISI	25,40	80/110 24/02/1986		SI			SI
800	PEZZUTO RAFFAELE VIA SAFFI 26	16/02/1969 TREPUIZZI	25,30	108/110 15/04/1997	SI	SI			SI
801	SOLLEVANTE MARCO CROCE,121	05/05/1961 OLEVANO SUL TUSCIANO	25,30	102/110 29/03/1996	SI	SI	SI		SI
802	MASTRONARDI ROSA MARIA STR.PROV. SELVA DI FASANO 41	12/03/1961 CASTELLANA GROTTE	25,30	90/110 15/03/1991		SI	SI		
803	TOMASONE LUCIA VIA G. DI VITTORIO, 36	23/12/1958 MANFREDONIA	25,30	102/110 26/02/1996	SI	SI	SI		SI
804	FOGLIA MICHELE PIAVE 2	27/10/1955 MOLFETTA	25,30	103/110 08/11/1988	SI	SI	SI		SI
805	GAMBARELLI FRANCESCO PAOLO SAN GIUSEPPE, 12	31/10/1962 SAN SEVERO	25,20	96/110 17/10/1989		SI	SI		SI
806	CAMINITI VANDA CONCETTINA VIA ROMA 44	08/10/1957 CARPINO	25,20	99/110 24/10/1986		SI		SI	SI

AS - ASSISTENZA PRIMARIA

ES - EMERGENZA SANITARIA TERRITORIALE 118

CA - CONTINUITA' ASSISTENZIALE

MS - MEDICINA DEI SERVIZI TERRITORIALI

ATT - IN POSSESSO DI ATTESTATO DI FORMAZIONE IN MEDICINA GENERALE (ART.1 COMMA 2
E ART. 2 COMMA 2, DEL DECRETO LEGISLATIVO N. 256/91 E SUCC. MOD.)

REGIONE PUGLIA - ASSESSORATO ALLA SANITA'
ATTIVITA' DI MEDICINA GENERALE E GUARDIA MEDICA
GRADUATORIA REGIONALE PER L'ANNO 2010

'ALLEGATO A'

PAG. 27

PROGR. REG.	N O M I N A T I V O I N D I R I Z Z O	DATA NASCITA R E S I D E N Z A	PUNT.	VOTO E DATA DI LAUREA	GRADUATORIE REGIONALI				
					ATT	AS	CA	ES	MS
807	AULICINO GIANUARIO M.VENTRE	25/09/1957 MARSICO NUOVO	25,20	92/110 06/11/1997	SI	SI	SI		
808	SOLINA GIOVANNI LECCE 44/B	29/04/1965 GALLIPOLI	25,10	107/110 20/10/1994		SI		SI	SI
809	ROSA LEONARDO NIZZA 6	14/07/1959 GRAVINA IN PUGLIA	25,10	100/110 23/02/1994	SI	SI	SI		SI
810	CAMPANELLA DOMENICO LAMBERTO VIA A. ZANETTA 68	16/04/1956 ROMA	25,10	103/110 18/10/1984		SI	SI		SI
811	LOVECE STEFANO PIAZZA MILITE IGNOTO, 11	07/03/1958 MONOPOLI	25,05	95/110 21/07/1992		SI			
812	PARADISO DONATINA VIA SAN MARTINO, 29	19/05/1967 COLLETORTO	25,00	96/110 27/07/1994	SI	SI	SI	SI	SI
813	TRIA ANGELA VIA ROMA 52	09/05/1967 PUTIGNANO	25,00	110/110 L 25/07/1997	SI				SI
814	ALBA ANNA G.BELLI, 7 TALSANO	12/04/1964 TARANTO	25,00	110/110 11/04/1994		SI			SI
815	RICCIO GIOVANNI CORTIGLIO, 8	01/01/1963 CAULONIA	25,00	99/110		SI	SI	SI	SI
816	DI MISCIA GIOVANNI PROV.LECCE -FRIGOLE KM.4	04/04/1955 LECCE	25,00	86/110 14/03/1992		SI		SI	SI
817	FANELLI PORZIA F.VENIERO, 9	28/01/1967 BARI	24,90	105/110 17/03/1993	SI	SI			
818	PELUSO VINCENZO S. D'ACQUISTO, 11\c	18/11/1965 TARANTO	24,90	105/110 18/03/1997	SI			SI	SI
819	MONOPOLI MARIANO V.LE MONTS ABELLA	23/05/1965 FASANO	24,90	102/110 14/11/1997	SI	SI	SI		SI
820	CRISTANTIELLI CARMELA VIA CARDUCCI 95	04/10/1964 CASAMASSIMA	24,80	110/110 17/06/1996	SI	SI			SI
821	BALESTRUCCI LORELLA VIALE G. DI VITTORIO, 145	23/07/1960 FOGGIA	24,80	100/110 20/10/1988		SI	SI		SI
822	LEONE NICOLA VIALE FRANCIA 46/B	10/03/1955 FOGGIA	24,80	91/110 22/03/1991		SI	SI		SI
823	MONTAGANO ANGELO C.COLOMBO, 4	25/01/1953 TORREMAGGIORE	24,80	93/110 14/10/1991		SI			SI
824	VALENTINO LILIANA VIA GUARINI 36	25/11/1961 BISCEGLIE	24,75	106/110 15/07/1988		SI	SI		SI
825	ATTANASIO ANGELO TIEPOLO, 4	22/04/1967 MILANO	24,70	102/110 14/03/1997	SI	SI			
826	SVILOKOS VINCENZO LEOPOLDO F. D'ARAGONA 10	16/09/1966 BARLETTA	24,70	106/110 15/03/1991		SI			SI
827	PANCALLO GIANCARLO JACOBELLIS 27	25/07/1964 CASTELLANETA	24,70	106/110 04/11/1993		SI			SI
828	BIANCONI ALBERTO GIULIO PETRONI, 8\G	12/12/1963 BARI	24,70	108/110 25/10/1990		SI	SI		SI
829	GRECO MARCELLO VIA C. ALBERTO 52	27/01/1962 SAN PIETRO VERNOTICO	24,70	90/110 29/02/1996	SI	SI			SI
830	RAFFAELE ROSARIA CAIO GIULIO CESARE 86	12/06/1961 CAVALLINO	24,70	107/110 22/03/1988	SI	SI	SI		SI
831	CARLA' GIALMA LUCIO VIA CADORNA, 17	12/12/1960 MONTERONI DI LECCE	24,70	103/110 23/10/1998	SI	SI			SI
832	LATTANZIO GAETANO COLETTA, 15	31/08/1951 BARLETTA	24,70	107/110 11/11/1977		SI			
833	CASTELLANA CARMELA VIA A. DA BRESCIA 106	28/03/1966 ALTAMURA	24,65	110/110 L 25/02/1993		SI			SI
834	NITTI CAMILLA ELIANA VIRGILIO 203/A	19/05/1971 TRIGGIANO	24,60	110/110 15/04/1997	SI	SI			SI
835	COCOLA MARIA IMMACOLATA FOGGIARI 13	25/11/1969 MELPIGNANO	24,50	107/110 30/10/1996	SI	SI			
836	CAZZETTA MARISA VIA S. ELISABETTA 29	01/07/1966 MINERVINO DI LECCE	24,50	105/110 13/06/1995	SI	SI			SI
837	MARROCCHIELLA CIRO VICO GARIBALDI, 8	16/05/1958 SANNICANDRO GARGANICO	24,50	89/110 13/06/1988		SI	SI		

AS - ASSISTENZA PRIMARIA

ES - EMERGENZA SANITARIA TERRITORIALE 118

CA - CONTINUITA' ASSISTENZIALE

MS - MEDICINA DEI SERVIZI TERRITORIALI

ATT - IN POSSESSO DI ATTESTATO DI FORMAZIONE IN MEDICINA GENERALE (ART.1 COMMA 2 E ART. 2 COMMA 2, DEL DECRETO LEGISLATIVO N. 256/91 E SUCC. MOD.)

REGIONE PUGLIA - ASSESSORATO ALLA SANITA'
ATTIVITA' DI MEDICINA GENERALE E GUARDIA MEDICA
GRADUATORIA REGIONALE PER L'ANNO 2010

'ALLEGATO A'

PAG. 28

PROGR. REG.	N O M I N A T I V O I N D I R I Z Z O	DATA NASCITA R E S I D E N Z A	PUNT.	VOTO E DATA DI LAUREA	GRADUATORIE REGIONALI				
					ATT	AS	CA	ES	MS
838	CERUNDOLO MARIA LUGIA FAVIA N.6	20/03/1965 BARI	24,40	110/110 L 15/07/1992	SI	SI	SI		SI
839	DE MARCO BEATRICE PATRELLA, 4/B	08/02/1963 NOCI	24,40	100/110 18/10/1994	SI	SI	SI		SI
840	VERRASTRO LEONARDO COVIELLO,30	06/02/1962 AVIGLIANO	24,40	110/110 14/04/1995	SI	SI	SI		
841	MORCIANO GIUSEPPE VIA DEL MARE 34	14/05/1960 TIGGIANO	24,40	109/110 26/07/1986		SI	SI		SI
842	TRIGGIANI PIETRANTONIO VIA FANIA 33	20/03/1957 VICO DEL GARGANO	24,40	90/110 17/07/1991			SI	SI	
843	CATALDI GLORIA MAURIZIA VIA DELLE ORTENSIE 5	24/04/1962 MARTINA FRANCA	24,30	103/110 06/11/1992	SI				SI
844	GIOVE EUGENIO DELLA COSTITUENTE 43	28/01/1960 BARI	24,30	106/110 25/03/1996	SI	SI			SI
845	FRACCHIOLLA MATTEO VIA CARMINE,4	30/03/1970 RUVO DI PUGLIA	24,20	110/110 L 04/04/1996	SI	SI			
846	MANIGRASSO VITINA MONTEVERDI,SNC	18/12/1967 MARINA DI GIOIOSA IONICA	24,20	110/110 15/11/1997	SI	SI		SI	SI
847	FERRAMOSCA MARIA P.ZZA DELLA REPUBBLICA 11	06/09/1959 MAGLIE	24,20	110/110 14/10/1996	SI	SI			SI
848	TRINCHERA ALDO VIA RE GALANTUOMO"IL PORTICO"	25/09/1953 COPERTINO	24,20	84/110 26/06/1997	SI	SI	SI	SI	
849	ZANZARELLA CARLO PROV.TERLIZZI C.DA SEDELE VI/C	06/01/1953 MOLFETTA	24,20	100/110 13/11/1995	SI	SI	SI		SI
850	NUZZO LUIGI UGO LISI, 18	02/03/1951 GALATINA	24,20	95/110 04/03/1996	SI	SI	SI		SI
851	CASCONE CIRO VIA OBERDAN 42	14/07/1962 BITRITTO	24,15	110/110 10/12/1997	SI	SI		SI	SI
852	SASSO GIANGABRIELE COSIMO PROV. PER ERCHIE, 82	31/05/1965 TORRE SANTA SUSANNA	24,10	106/110 14/10/1997	SI	SI	SI		SI
853	PETRACCA FRANCESCA VIA SAN TOMMASO,31	06/02/1964 TRICASE	24,10	105/110 04/11/1997	SI	SI		SI	SI
854	PAOLETTA ANGELO ENRICO TOTI 62	06/08/1956 BARI	24,10	108/110 11/04/1994	SI	SI	SI	SI	SI
855	SFORZA LUCIANO DELLE ORTENSIE,5	15/04/1954 MARTINA FRANCA	24,10	95/110 14/03/1991		SI			SI
856	BASILE ANASTASIO A. DE GASPERI. 28	15/10/1968 NOCI	24,00	110/110 L 12/11/1994	SI	SI	SI		SI
857	ROSATO ROSARIO ANTONIO BASTIONE S. GIORGIO 18	22/05/1964 BRINDISI	24,00	102/110 22/02/1993	SI	SI			SI
858	CAROLI FRANCESCO PAOLO VIA FILIBERTO 14	13/02/1960 MESAGNE	24,00	96/110 26/02/1987		SI	SI		SI
859	D'AMICO FRANCESCO VIA PUGLIA 5	05/09/1958 GUAGNANO	24,00	99/110 09/11/1995	SI	SI			SI
860	GALASSO OSCAR LARGO POZZI,13	01/07/1953 TORRE SANTA SUSANNA	24,00	94/110 14/11/1997	SI	SI			SI
861	VILLANI ADRIANA C.DA CONCA D'ORO, 88	06/07/1968 FASANO	23,95	106/110 17/03/1997	SI	SI	SI		SI
862	MAZZARELLA PAOLO F.LLI CERVI 4	18/06/1968 TRICARICO	23,90	105/110 05/11/1993	SI	SI	SI	SI	SI
863	RIZZATO ANTONIETTA CECILIA VIA COLA DI RIENZO, 31	18/10/1965 SAN PANCRAZIO SALENTINO	23,90	104/110 13/04/1999	SI	SI		SI	SI
864	ALFARANO ANNA PAPA GIOVANNI XXIII, 173	03/08/1967 PATU'	23,80	99/110 26/10/1995	SI	SI		SI	SI
865	DE GREGORIO LUIGI ROCCO C.SO GARIBALDI, 37	06/08/1964 SANNICANDRO GARGANICO	23,80	110/110 21/04/1999	SI	SI	SI		
866	MORTELLA ANTONINO BIXIO,19	27/01/1961 LECCE	23,80	110/110 14/04/1989		SI			
867	ALOE ANTONIO LEONARDO DA VINCI 10	03/06/1959 SAN GICRGIO IONICO	23,80	88/110 26/10/1990		SI		SI	SI
868	SARLI ROBERTO DANTE,257	17/09/1957 TARANTO	23,80	107/110 23/10/1993		SI	SI		

AS - ASSISTENZA PRIMARIA

ES - EMERGENZA SANITARIA TERRITORIALE 118

CA - CONTINUITA' ASSISTENZIALE

MS - MEDICINA DEI SERVIZI TERRITORIALI

ATT - IN POSSESSO DI ATTESTATO DI FORMAZIONE IN MEDICINA GENERALE (ART.1 COMMA 2
E ART. 2 COMMA 2, DEL DECRETO LEGISLATIVO N. 256/91 E SUCC. MOD.)

REGIONE PUGLIA - ASSESSORATO ALLA SANITA'
ATTIVITA' DI MEDICINA GENERALE E GUARDIA MEDICA
GRADUATORIA REGIONALE PER L'ANNO 2010

'ALLEGATO A'

PAG. 29

PROGR. REG.	N O M I N A T I V O I N D I R I Z Z O	DATA NASCITA R E S I D E N Z A	PUNT.	VOTO E DATA DI LAUREA	GRADUATORIE REGIONALI				
					ATT	AS	CA	ES	MS
869	LORUSSO NICOLA MESSENAPE, 24	28/09/1955 BARI	23,80	110/110 30/06/1997	SI	SI	SI	SI	SI
870	BADOLATO GIUSEPPE CANNOLARO, 41	18/08/1969 ROCCELLA IONICA	23,70	100/110 24/02/1997	SI	SI	SI	SI	
871	CARDANOBILE LUCIA ANNA PAPA GIOVANNI XXIII	02/08/1960 LATERZA	23,70	103/110 13/07/1996	SI	SI			SI
872	PETRAROTA SIMONA DON MINZONI 2	17/09/1958 ORTA NOVA	23,70	106/110 05/11/1993		SI			SI
873	CRESCENZI ANTONIO VIA PINELLI 12	24/01/1956 CASTELNUOVO DELLA DAUNIA	23,70	101/110 20/07/1989		SI	SI		SI
874	GIORDANO ARCANGELO MATTEOTTI, 6	04/03/1955 BITONTO	23,70	110/110 27/02/1982		SI	SI		SI
875	RAIMONDI DONATO FIRENZE 74	05/10/1966 ANDRIA	23,60	110/110 23/07/1993		SI	SI		
876	DE BIASI GRAZIA MARIA TARANTO, 42	17/06/1966 LATERZA	23,60	103/110 15/04/1996	SI	SI			SI
877	SCHIRIZZI MARIA COSIMA SALVEMINI, 30	25/04/1965 CONVERSANO	23,60	110/110 L 24/02/1997	SI	SI	SI		SI
878	DE MARINI GIUSEPPE PROTOPAPA, 8	19/03/1958 SALVE	23,60	96/110 24/02/1995	SI	SI	SI		SI
879	CAMPANELLA VINCENZO MART. DI NASSIRIYA, 30	24/06/1968 ADELFIA	23,50	108/110 13/10/1997	SI	SI	SI		SI
880	LOIZZO PAOLO P.ZZA GRENOBLE, 16	03/03/1964 CORATO	23,50	106/110 06/11/1995	SI	SI	SI	SI	SI
881	NOCERA FIORE PIAZZA S. BIAGIO, 15	02/01/1961 SANNICOLA	23,50	103/110 06/10/1995	SI	SI			
882	SAADATMAND MOHAMMAD TAGHI ACCLAVIO, 123	14/02/1952 TARANTO	23,50	108/110 31/10/1989		SI	SI	SI	SI
883	CAPUTO SAMUELE L. CAROPRESO, 10	01/06/1968 MATERA	23,45	110/110 05/11/1993		SI	SI		SI
884	DELLANNO GREGORIO DOMENICO DE MITO, 21	04/02/1966 MASSAFRA	23,40	110/110 L 29/10/1999	SI	SI	SI		SI
885	FINELLI VITTORIO A. PRIMALDO, 147	18/01/1970 OTRANTO	23,30	102/110 25/07/1996	SI	SI		SI	SI
886	STRANIERO MONICA CALEFATI, 372	25/07/1965 BARI	23,30	110/110 L 10/11/1994	SI	SI	SI		SI
887	DE NUNZIO VITO ANTONIO S.PIETRO, 8	25/04/1965 FLUMERI	23,30	103/110 08/11/1995	SI	SI	SI	SI	SI
888	SCARANO MARIA VIA N. SAURO 8	14/11/1964 MANFREDONIA	23,30	103/110 18/02/1993	SI	SI			SI
889	TARDIO MASSIMO PIO L.GO S.FRANCESCO, 27	05/05/1960 MANFREDONIA	23,25	99/110 21/06/1989		SI			SI
890	BERLOCO ROCCO V.LE DE LAURENTIS, 3	29/06/1967 BARI	23,20	98/110 18/10/1996	SI	SI	SI		
891	RAUSEO ANNA V.LE DI VITTORIO 114	02/03/1964 FOGGIA	23,20	110/110 07/11/1992	SI	SI	SI		SI
892	CARLUCCI ANTONIO VIA TORINO, 63	12/12/1963 CEGLIE MESSAPICA	23,20	98/110 23/10/1995	SI			SI	SI
893	SCANNICCHIO GIUSEPPE VIA C. GIUSSO, 13/A	15/01/1963 BARI	23,20	95/110 13/11/1995	SI	SI	SI		SI
894	FRAGASSI ROBERTA CORTE DEI BALDUINI 4	28/12/1961 LECCE	23,20	106/110 06/03/1989		SI			SI
895	MOTOLA COSIMO PER PARETE PINTO, 5	08/05/1968 PALAGIANO	23,10	100/110 11/07/1996	SI	SI			SI
896	ZITO ROBERTO GIUSEPPE MARIA GUICCIARDINI	21/01/1966 BORGONOVO VAL TIDONE	23,10	100/110 15/12/1997	SI	SI			
897	GALATI ANTONIO CALABRIA 4	06/04/1964 CAMPI SALENTINA	23,10	101/110 08/11/1991		SI			
898	SPINELLI DOMENICO C.MAIORANA 12	13/03/1964 SAMMICHELE DI BARI	23,10	108/110 08/11/1992	SI	SI	SI		SI
899	TORTELLO CANNATA ANTONIO CICERONE, 12	14/08/1963 TARANTO	23,10	107/110 02/04/1990		SI	SI		SI

AS - ASSISTENZA PRIMARIA

ES - EMERGENZA SANITARIA TERRITORIALE 118

CA - CONTINUITA' ASSISTENZIALE

MS - MEDICINA DEI SERVIZI TERRITORIALI

ATT - IN POSSESSO DI ATTESTATO DI FORMAZIONE IN MEDICINA GENERALE (ART.1 COMMA 2
E ART. 2 COMMA 2, DEL DECRETO LEGISLATIVO N. 256/91 E SUCC. MOD.)

REGIONE PUGLIA - ASSESSORATO ALLA SANITA'
ATTIVITA' DI MEDICINA GENERALE E GUARDIA MEDICA
GRADUATORIA REGIONALE PER L'ANNO 2010

'ALLEGATO A'

PAG. 30

PROGR. REG.	N O M I N A T I V O I N D I R I Z Z O	DATA NASCITA R E S I D E N Z A	PUNT.	VOTO E DATA DI LAUREA	GRADUATORIE REGIONALI				
					ATT	AS	CA	ES	MS
900	SEMERARO ANGELA V.S.ILARIO 3 CASAL.DI CISTERN	13/03/1963 CISTERNINO	23,10	110/110 05/11/1992		SI			SI
901	REBOA CRISTINA SELVA 47/4	04/03/1956 ALTAMURA	23,10	110/110 L 22/03/1983			SI		SI
902	GIULIANI ANGELA DONATELLO 27	04/05/1968 SAN GIOVANNI ROTONDO	23,00	110/110 L 07/04/1993		SI	SI		SI
903	TURI ROSSANA V.LE C.VATICANO II 130	20/04/1964 BARI	23,00	107/110 14/07/1992	SI	SI			SI
904	HAG YAHIA IBRAHIM C.DA FERGOLA, SNC	02/04/1958 SENERCHIA	23,00	93/110 29/10/1993		SI			SI
905	BARILE VITO PAPA GIOVANNI XXIII 58/A	19/05/1958 LATERZA	22,90	105/110 10/11/1997	SI	SI			SI
906	FRANCHINO ISABELLA CIABURRI 101	25/11/1960 LUCERA	22,80	104/110 23/02/1994			SI		
907	SARDARO VITO PATALINI,1	16/12/1965 BARLETTA	22,70	108/110 28/10/1999	SI	SI	SI		
908	ARNO' GIUSEPPE PIAZZA A. MORO,12	24/03/1964 NOVOLI	22,70	104/110 11/07/1996	SI	SI			SI
909	GALATI GIUSEPPE MANTEGNA,9	09/02/1964 CARPI	22,70	106/110 16/04/1999	SI	SI			SI
910	CASCARANO LUIGI C.SO V.EMANUELE,39	03/04/1963 ORTA NOVA	22,70	108/110 11/07/1994	SI				SI
911	BELLO SANDRO VIA NAPOLI 4	18/06/1962 BRINDISI	22,70	108/110 10/11/1989	SI	SI		SI	SI
912	COFANO MARIA LOCOROTONDO,70	25/12/1959 CISTERNINO	22,70	103/110 14/11/1997	SI	SI	SI		SI
913	VALLARELLI LETIZIA DALMAZIA 10/A SANTO SPIRITO	09/08/1951 BARI	22,70	95/110 08/04/1982	SI	SI			SI
914	DONNO ARCANGELA DEL LAVORO 28/D	16/01/1968 BRINDISI	22,60	110/110 15/11/1996	SI	SI			SI
915	MALAGNINI DARIO PISANELLI, 21	18/12/1965 TARANTO	22,60	110/110 23/02/1995	SI	SI			SI
916	IUSPA FRANCESCA V.LE.EUROPA 72	26/03/1964 FOGGIA	22,60	110/110 L 27/02/1989	SI	SI	SI		SI
917	CALABRESE RITA MARIA LORA VIA NICOLAI 385	09/07/1962 BARI	22,60	109/110 06/11/1992		SI			SI
918	IANNONE ANTONIO LABRUZZI 22	16/11/1954 BENEVENTO	22,60	96/110 13/11/1991			SI	SI	
919	MARTANO SALVATORE C. CATTANEO, 55	08/04/1966 MOLFETTA	22,50	103/110 09/11/1999	SI	SI	SI		SI
920	PASTORE BIAGIO ANTONIO MASSIMO D'AZEGLIO 48	11/01/1956 CAROSINO	22,45	88/110 22/03/1989		SI			SI
921	SABETTA MARCO UNITA' D'ITALIA 2	23/07/1967 SAN CESARIO DI LECCE	22,40	110/110 L 20/07/1995	SI	SI			SI
922	CARDUCCI GIUSEPPINA VIA A. MORO, 19	19/03/1960 ISOLE TREMITI	22,40	110/110 L 27/03/1991	SI	SI	SI	SI	SI
923	CAIAZZO MAURO CORSO ROMA 31	12/05/1958 FOGGIA	22,40	110/110 L 11/11/1991		SI			SI
924	BIAFORA DIVINA ALDO MORO N.102	26/12/1954 SAN GIORGIO DEL SANNIO	22,40	90/110 22/07/1999	SI	SI	SI		SI
925	CORVAGLIA MARCO GIUSEPPE E.CARLINO,13	21/07/1968 LECCE	22,30	100/110 29/06/1996	SI	SI	SI		SI
926	DAINI ERmete DANIELE P. MICELLI, 1	09/10/1964 LECCE	22,30	100/110 16/03/1993		SI	SI		
927	MELIOTA NICOLA ARMANDO DIAZ, 59	27/05/1963 RUTIGLIANO	22,30	102/110 16/11/1998	SI	SI	SI		SI
928	SCHIRALDI FILIPPO VERDI,25	13/11/1957 ARNESANO	22,30	103/110 12/07/1994		SI			SI
929	GESMUNDO MICHELE V.ROGADEO,35	23/11/1968 BITONTO	22,20	95/110 20/03/1997	SI	SI			SI
930	MODUGNO CATERINA PASSO DEL GARRIANO,3	08/04/1967 MELENDUGNO	22,20	110/110 03/11/1992		SI			SI

AS - ASSISTENZA PRIMARIA

ES - EMERGENZA SANITARIA TERRITORIALE 118

CA - CONTINUITA' ASSISTENZIALE

MS - MEDICINA DEI SERVIZI TERRITORIALI

ATT - IN POSSESSO DI ATTESTATO DI FORMAZIONE IN MEDICINA GENERALE (ART.1 COMMA 2 E ART. 2 COMMA 2, DEL DECRETO LEGISLATIVO N. 256/91 E SUCC. MOD.)

REGIONE PUGLIA - ASSESSORATO ALLA SANITA'
ATTIVITA' DI MEDICINA GENERALE E GUARDIA MEDICA
GRADUATORIA REGIONALE PER L'ANNO 2010

'ALLEGATO A'

PAG. 31

PROGR. REG.	N O M I N A T I V O I N D I R I Z Z O	DATA NASCITA R E S I D E N Z A	PUNT.	VOTO E DATA DI LAUREA	GRADUATORIE REGIONALI				
					ATT	AS	CA	ES	MS
931	CORVAGLIA GABRIELLA MANTEGNA, 9	31/10/1965 CARPI	22,20	110/110 L 22/07/1999	SI	SI			SI
932	QUATTROMINI SAVERIO VIA GUERRAZZI 75	16/08/1965 ALTAMURA	22,20	110/110 19/03/1999	SI	SI	SI		
933	ANTONACCI WALTER MARIA PIETRO SPERA, 61	14/04/1962 FOGGIA	22,20	110/110 L 05/11/1987	SI	SI	SI		SI
934	SABATINO LUCIANA LA MASTELLA, 2	26/08/1950 PULSANO	22,20	98/110 04/10/1994		SI		SI	SI
935	PANEBIANCO SERGIO WALTER FRESA, 4	02/10/1967 BARI	22,10	105/110 19/03/1998	SI	SI			SI
936	RANIERI MARIAROSARIA NICOLAI, 63	01/10/1967 BARI	22,10	108/110 28/02/1996	SI	SI	SI	SI	SI
937	FUNTO' FABIO CAPPUCCINI, 87	14/09/1967 GALATONE	22,10	101/110 27/10/1993		SI	SI		
938	D'ADDETTA DOMENICO VIA MAIELLARO 32	29/01/1965 CONVERSANO	22,10	103/110 10/11/1998	SI		SI		
939	LEO NICOLA C.SO VITTORIO EMANUELE 173	13/07/1961 LESINA	22,10	102/110 25/03/1999	SI	SI	SI		SI
940	KUSHTA GAZMIR A. DE GASPERI, 10/A	08/02/1966 LECCE	22,00	80/110 14/11/1997	SI	SI	SI		SI
941	D'ANTUONO TIZIANA V.LE LEONARDO DA VINCI, 6	06/10/1965 SAN SEVERO	22,00	110/110 L 26/03/1999	SI	SI		SI	SI
942	SALVEMINI LUIGIA VIA DELLE CISTERNE, 24	11/09/1960 MANFREDONIA	22,00	110/110 13/07/1998	SI	SI	SI		SI
943	BASILE ANTONIO VIA PAPA GIOVANNI XXIII 137	01/04/1959 VICO DEL GARGANO	22,00	90/110 26/03/1992		SI	SI		SI
944	BELARDO MAURIZIO C.BATTISTI, 18	28/09/1962 PATERNOPOLI	21,90	100/110 21/07/1995	SI	SI	SI		SI
945	COLAPIETRO BARTOLOMEO PIRANDELLO, 1	27/01/1960 MOTTOLA	21,90	110/110 27/02/1997	SI	SI			SI
946	ARNO' FLAVIO VIA LUPIAE 29	08/02/1955 LECCE	21,85	107/110 17/03/1993		SI			SI
947	NACCI GRAZIA STRADA GIRONDA, 22	25/06/1968 BARI	21,80	110/110 L 21/07/1993		SI	SI		SI
948	LORUSSO GIACOMA VIA S. AGOSTINO 56	01/02/1967 ALTAMURA	21,80	110/110 L 08/07/1991	SI	SI			
949	VASALLUCCI NICOLA VIA PARTIGIANI D'ITALIA 27	09/07/1966 ANDRIA	21,80	100/110 25/03/1998	SI	SI			
950	CARRIERO ORONZO G. PUCCINI, 20(TUTURANO)	04/10/1965 BRINDISI	21,80	103/110 22/10/1998	SI	SI			SI
951	PALMISANO MARGHERITA MOLA, 60	14/02/1968 TURI	21,70	104/110 25/07/1997	SI	SI			
952	ZITO GIOVANNI VIA MARCONI, 2	20/05/1965 CONVERSANO	21,70	94/110 19/10/1992		SI			
953	PALERMO AGNESE ROSARIA A PORTA CROCE, 12	08/11/1964 LUCERA	21,70	104/110 28/05/1996	SI	SI			SI
954	CIRULLI LIVIO VIA P. SPECCHIO 11	01/01/1964 CERIGNOLA	21,70	96/110 26/07/1994		SI	SI		SI
955	GILBERTI SAVERIO LEONARDO PINTO 34	04/04/1958 PUTIGNANO	21,70	106/110 28/02/1990		SI			
956	POLI MARIA PATRIZIA DIOMEDE FRESA 2	01/05/1970 BARI	21,60	110/110 28/09/1995	SI	SI	SI	SI	SI
957	MORANO CHIARA MARIA MANZONI, 100	07/10/1966 BARI	21,60	110/110 L 13/04/1993	SI	SI			
958	LOVECCHIO MICHELE VIA DELLA RESISTENZA 166	25/07/1963 BARI	21,60	110/110 04/04/1991	SI	SI	SI		SI
959	PINTO ANNA MARIA DE AMICIS, 13	08/02/1963 LATERZA	21,60	110/110 07/04/1997	SI	SI	SI		SI
960	SERIO PIERA TARANTO 218	28/08/1959 CAMPI SALENTINA	21,60	99/110 25/07/1991		SI			SI
961	DI RUPO CAMILLO ANTONIO DELL'ABATE, 18	15/07/1959 LECCE	21,60	110/110 L 25/03/1999	SI	SI	SI	SI	SI

AS - ASSISTENZA PRIMARIA

ES - EMERGENZA SANITARIA TERRITORIALE 118

CA - CONTINUITA' ASSISTENZIALE

MS - MEDICINA DEI SERVIZI TERRITORIALI

ATT - IN POSSESSO DI ATTESTATO DI FORMAZIONE IN MEDICINA GENERALE (ART.1 COMMA 2
E ART. 2 COMMA 2, DEL DECRETO LEGISLATIVO N. 256/91 E SUCC. MOD.)

REGIONE PUGLIA - ASSESSORATO ALLA SANITA'
ATTIVITA' DI MEDICINA GENERALE E GUARDIA MEDICA
GRADUATORIA REGIONALE PER L'ANNO 2010

'ALLEGATO A'

PAG. 32

PROGR. REG.	N O M I N A T I V O I N D I R I Z Z O	DATA NASCITA R E S I D E N Z A	PUNT.	VOTO E DATA DI LAUREA	GRADUATORIE REGIONALI				
					ATT	AS	CA	ES	MS
962	DELLI SANTI FORTUNATO VIA MANZONI 65	27/07/1957 BARI	21,60	110/110 08/11/1996	SI	SI	SI	SI	SI
963	ZUCCARINO MATTEO C.SO VITT. VENETO 112	07/06/1959 APRICENA	21,50	110/110 L 29/10/1986	SI	SI	SI		SI
964	FINIZIO POMPILIO MERCURIO GABRIALDI	04/12/1958 ISOLE TREMITI	21,50	103/110 28/03/1997	SI	SI	SI	SI	SI
965	SCAGLIARINI TOMMASO VIA BACHELET 45	08/09/1953 TRANI	21,50	105/110 22/10/1990		SI	SI		SI
966	DE BENEDITTIS ANTONIO VIA ARMANDO DIAZ,7	24/07/1967 COPERTINO	21,40	97/110 21/10/1999	SI	SI			SI
967	D'ELIA DOMENICO VIA DONIZETTI N. 11	28/05/1966 MOTTOLA	21,40	105/110 13/07/1995	SI	SI			SI
968	LOMANGINO MARIA RICCI,32	15/09/1962 PASSIGNANO SUL TRASIMENO	21,40	99/110 07/04/1993	SI		SI	SI	SI
969	NITTI FRANCESCO SAVERIO VIA FERRONE 19	18/03/1956 BARI	21,40	110/110 23/06/1983					
970	COLAVITTI LUCREZIA VIA CIALDINI 114	07/03/1967 MONOPOLI	21,30	104/110 15/03/2000	SI	SI		SI	SI
971	CERVELLERA MARIA VIA SANSONETTI 52	08/03/1963 MOTTOLA	21,30	105/110 04/11/1988	SI	SI	SI	SI	SI
972	DELLOMCNACO EZIO LUIGI VIA DE VICIENTI 20	13/02/1960 MESAGNE	21,30	85/110 22/03/1995	SI	SI			SI
973	GIANNANDREA MILEVA MONTE GRAPPA, 170	09/03/1967 BARI	21,20	110/110 15/04/1998	SI	SI		SI	SI
974	DI BARI SEBASTIANO P.ZA UMBERTO 1 43	25/09/1960 NOICATTARO	21,20	90/110 15/03/1991		SI	SI		SI
975	GRECO ANTONIO CAPITANO LEGA 78	07/08/1959 CAMPI SALENTINA	21,20	95/110 11/10/1993		SI	SI		SI
976	ROMANO PASQUA MARIA MONOPOLI,71	10/01/1970 CASTELLANA GROTTE	21,10	103/110 13/10/1997	SI	SI	SI		SI
977	CARVELLI GRAZIANO SALVATERRA,7	04/05/1967 CARPI	21,10	100/110 16/04/1999	SI	SI			
978	STEFANELLI GIUSEPPE ALDO MORO 186	24/07/1963 TUGLIE	21,10	110/110 12/03/1990	SI	SI	SI		
979	POTENZA CIRO MARCELLO C.SO ITALIA	24/09/1971 BARI	21,00	110/110 19/10/1999	SI	SI	SI		SI
980	FORFIDO GIUSEPPE GIOVANNI XXIII 32	24/07/1958 SANTERAMO IN COLLE	20,90	104/110 08/04/1991		SI			SI
981	RUTA LUIGIA CORNOLE DI RUCCIA,47\H	02/07/1968 MODUGNO	20,85	110/110 L 17/04/1996	SI	SI			SI
982	NOVIELLO FRANCESCA MONTEGRAPPA	08/02/1973 MELENDUGNO	20,80	110/110 23/06/1998	SI	SI			SI
983	GIANCASPRO ROSA MICHIELLO, 59	15/06/1971 MOLFETTA	20,80	110/110 26/10/1998	SI	SI		SI	SI
984	TAGLIENTE CATALDO PERTINI,15	15/07/1966 TARANTO	20,80	110/110 28/10/1994	SI	SI		SI	SI
985	LOSITO FRANCESCO VIA ETRURIA,51	23/03/1964 SANTA MARINELLA	20,80	110/110 L 18/07/1990		SI	SI		SI
986	MECCA CARMINE PRIMO MAGGIO 5	23/05/1955 FILIANO	20,80	98/110 05/04/1990			SI		
987	DI NOIA DOMENICO EMANUELE BARBUZZI,26	27/07/1952 SPINAZZOLA	20,80	96/110 20/10/1994	SI	SI	SI	SI	SI
988	ROTONDO LUIGI PAGANO,47	26/05/1962 FOGGIA	20,70	108/110 21/07/1992	SI	SI	SI		
989	TANZARELLA PAOLO CORSO UMBERTO, 102	09/05/1975 TARANTO	20,50	107/110 13/04/2000	SI	SI			SI
990	FIRENTI ROSA BRIGATA PINEROLO,6	16/08/1967 BITRITTO	20,50	105/110 20/10/1998	SI	SI	SI	SI	SI
991	MARSICO ANNA VIA A. DIAZ 4 - FALESE	30/01/1966 BARI	20,50	110/110 15/03/1994		SI	SI		SI
992	DE ROMA FRANCESCO VIA DELLA PACE N.12	27/12/1965 GROTTAGLIE	20,50	100/110 20/07/1998	SI				SI

AS - ASSISTENZA PRIMARIA

ES - EMERGENZA SANITARIA TERRITORIALE 118

CA - CONTINUITA' ASSISTENZIALE

MS - MEDICINA DEI SERVIZI TERRITORIALI

ATT - IN POSSESSO DI ATTESTATO DI FORMAZIONE IN MEDICINA GENERALE (ART.1 COMMA 2 E ART. 2 COMMA 2, DEL DECRETO LEGISLATIVO N. 256/91 E SUCC. MOD.)

REGIONE PUGLIA - ASSESSORATO ALLA SANITA'
ATTIVITA' DI MEDICINA GENERALE E GUARDIA MEDICA
GRADUATORIA REGIONALE PER L'ANNO 2010

'ALLEGATO A'

PAG. 33

PROGR. REG.	N O M I N A T I V O I N D I R I Z Z O	DATA NASCITA R E S I D E N Z A	PUNT.	VOTO E DATA DI LAUREA	GRADUATORIE REGIONALI				
					ATT	AS	CA	ES	MS
993	PALLARA GIUSEPPE 2?TRAVERSA CIMAROSA,13	30/04/1960 LECCE	20,50	101/110 27/10/1994		SI			SI
994	FUSILLO MICHELE P.ZZA S.MICHELE,14	07/04/1958 MANFREDONIA	20,50	100/110 27/06/1984		SI			SI
995	LASSANDRO MARIA DE GIOSA, 98	11/04/1965 BARI	20,45	110/110 L 12/07/1994		SI			SI
996	CAFOLLA MARIA MALTA,19	16/05/1962 MARTINA FRANCA	20,35	107/110 11/10/1993		SI	SI		SI
997	DEL MASTRO RAFFAELA VIA TRIESTE N.23	09/10/1966 SAN MARCO IN LAMIS	20,30	100/110 07/07/1995	SI	SI	SI	SI	
998	CORALLO CATALDO VIA BOCCACCIO 29	29/04/1960 LECCE	20,30	101/110 10/11/1988		SI			
999	LEO FAVORITA DENTICE, 4/8	05/08/1959 TARANTO	20,30	103/110 24/02/1998	SI	SI			SI
1000	LICCIARDI ALDO GIOVANNI XIII,30	13/07/1955 LUCERA	20,30	105/110 28/07/1995	SI	SI			SI
1001	PAOLANGELO GIUSEPPE VITO SOCCRATE 60	11/09/1947 SANTERAMO IN COLLE	20,20	100/110 18/02/1991		SI			SI
1002	PERRONE CARLO PRINCIPE AMEDEO 133	11/07/1967 TARANTO	20,10	107/110 11/04/1996	SI	SI			SI
1003	TOTA MICHELE COSENZA 14	28/01/1959 GRAVINA IN PUGLIA	20,10	105/110 13/10/1992		SI	SI		SI
1004	GIALLONGO GIOVANNA MATILDE SERAO 21	02/12/1965 MOLFETTA	20,00	110/110 L 21/02/1994	SI	SI	SI		SI
1005	CURZI GIOVANNA VIA PALASCIANO 6	17/05/1965 BARI	20,00	110/110 12/03/1990		SI		SI	SI
1006	FERRARA LUCIA XXIV MAGGIO 4	05/08/1961 ZAPPONETA	20,00	110/110 L 28/03/1988	SI	SI			SI
1007	DE FAZIO FRANCESCO PIETA', 44	24/12/1959 CASAMASSIMA	20,00	110/110 L 12/11/1999	SI	SI			SI
1008	CIUFFREDA MARIA MICHELA DELLA CROCE, 61	31/01/1958 MANFREDONIA	19,95	106/110 14/04/1995	SI	SI		SI	SI
1009	RICCI FRANCESCO CAVOUR 15	25/10/1967 SAVA	19,90	105/110 30/10/1992		SI	SI		SI
1010	TERMITE LUCIANO BIXIO N.1	22/11/1965 MASSAFRA	19,90	105/110 27/02/2001	SI				SI
1011	LIGUIGLI VITO MASSIMO MELE, 123	13/04/1965 ACQUAVIVA DELLE FONTI	19,90	100/110 03/11/1993		SI			SI
1012	VENTRELLA MARIA F.LLI DE FILIPPO,21	03/05/1964 BARI	19,90	108/110 13/11/1991	SI	SI			SI
1013	BELLACOSA CHIARA S.CATERINA DA SIENA, 32	04/10/1967 VALENZANO	19,80	106/110 23/07/1999	SI	SI			SI
1014	FALCO NUNZIATA DANTE 22	29/03/1967 CORATO	19,80	110/110 L 21/10/1994		SI	SI		SI
1015	CUOMO ROBERTA VIA PASQUALE FIORE 14	23/04/1965 BARI	19,80	110/110 L 22/10/1999	SI	SI	SI		SI
1016	PEZZOLLA LUCIANA VIA PETROLINI N. 6	13/02/1961 FASANO	19,80	110/110 09/11/1999	SI	SI	SI	SI	SI
1017	FANELLI LORENZO F.D'ARAGONA,141	01/03/1957 BARLETTA	19,80	110/110 19/06/1990		SI	SI		SI
1018	BELVISO ANNA ELISABETTA G. PASCOLI, 3	17/06/1966 PUTIGNANO	19,75	106/110 29/10/1999	SI	SI		SI	SI
1019	SABBA FRANCESCO VIA G.BONIFACIO, 18	31/05/1968 ORIA	19,70	89/110 21/07/1997	SI	SI			SI
1020	MODUGNO ROSA COMMENDA, 26	24/03/1965 BRINDISI	19,70	107/110 17/03/1997	SI	SI			
1021	BASILE VALENTINO VIA LUCA CUVILLI 70	26/05/1967 RUVO DI PUGLIA	19,60	110/110 07/04/1994		SI	SI		SI
1022	PARISI ANNA ROSARIA VIA FANELLI N.218/A	08/05/1966 BARI	19,60	110/110 L 10/11/2000	SI	SI	SI	SI	SI
1023	IL PASTORE ANGELO V. VENETO 116	15/07/1962 PULSANO	19,60	110/110 12/11/1990		SI	SI		SI

AS - ASSISTENZA PRIMARIA

ES - EMERGENZA SANITARIA TERRITORIALE 118

CA - CONTINUITA' ASSISTENZIALE

MS - MEDICINA DEI SERVIZI TERRITORIALI

ATT - IN POSSESSO DI ATTESTATO DI FORMAZIONE IN MEDICINA GENERALE (ART.1 COMMA 2 E ART. 2 COMMA 2, DEL DECRETO LEGISLATIVO N. 256/91 E SUCC. MOD.)

REGIONE PUGLIA - ASSESSORATO ALLA SANITA'
ATTIVITA' DI MEDICINA GENERALE E GUARDIA MEDICA
GRADUATORIA REGIONALE PER L'ANNO 2010

'ALLEGATO A'

PAG. 34

PROGR. REG.	N O M I N A T I V O I N D I R I Z Z O	DATA NASCITA R E S I D E N Z A	PUNT.	VOTO E DATA DI LAUREA	GRADUATORIE REGIONALI				
					ATT	AS	CA	ES	MS
1024	MOTTOLA ARMANDO UMBERTO I,110	14/09/1960 FOGLIANISE	19,60	92/110 28/02/2000	SI	SI	SI		SI
1025	BIANCOFIORE SALVATORE SARAGAT 1	02/03/1957 SAN GIOVANNI ROTONDO	19,60	93/110 24/07/1991			SI	SI	
1026	VITUCCI ANTONIA VIA SPINAZZOLA 51	14/12/1956 GRAVINA IN PUGLIA	19,60	98/110 15/06/1992		SI	SI		SI
1027	ESPOSITO MARIA LETIZIA A. VOLTA, 46	25/08/1968 TRIGGIANO	19,55	101/110 23/02/1995	SI	SI		SI	SI
1028	RADOGNA NICOLA DON CATALDO 22	17/03/1959 ADELFIA	19,55	104/110 18/10/1990	SI	SI			SI
1029	DALFINO TIZIANO VIA VERDI, 21	07/12/1972 SAMMICHELE DI BARI	19,50	104/110 23/03/2000	SI	SI	SI		SI
1030	PEDONE FRANCESCO MARINA PORTO,27	12/10/1970 TRICASE	19,50	100/110 27/10/2000	SI	SI	SI	SI	
1031	GRECO STEFANIA SCOTELLARO,31	16/05/1968 CAMPI SALENTINA	19,50	109/110 16/04/1998	SI	SI		SI	SI
1032	D'AVANZO VINCENZA VIA BARLETTA, 156	27/03/1963 ANDRIA	19,50	104/110 20/07/1998	SI	SI			SI
1033	ROGGIA IMMACOLATA C.SO UMBERTO I,25	23/05/1962 ORTA NOVA	19,50	103/110 18/04/1998	SI	SI	SI	SI	SI
1034	SPEDICATO COSIMA TIZIANO, 20	04/07/1968 MONTERONI DI LECCE	19,30	110/110 21/02/1994	SI	SI	SI		SI
1035	CANNARILE ROSA C.DA CAPPUCCINI M/3	18/04/1964 MARTINA FRANCA	19,30	108/110 10/11/2000	SI	SI			SI
1036	DE FILIPPIS PASQUALE VIA PIO XII N.35	21/05/1962 SURBO	19,30	101/110 18/04/2001	SI	SI		SI	SI
1037	LUDOVICO FILIPPO MARIO LEPRE,27	12/02/1961 GIOIA DEL COLLE	19,30	102/110 07/04/1994		SI	SI	SI	SI
1038	MATARRESE FRANCESCO DUCA DI GENOVA, 48	20/04/1971 TARANTO	19,20	110/110 L 27/02/1998	SI	SI			SI
1039	AIROLDI DOMENICO RESPA, 23	23/09/1965 MOLETTA	19,20	110/110 22/03/1999	SI	SI	SI	SI	SI
1040	BOTTALICO CHIARA C.SO A. DE GASPERI 417	15/07/1965 BARI	19,20	110/110 L 11/11/1994		SI	SI	SI	SI
1041	CERA CATERINA V.LE PADRE D'AGNONE,65	04/05/1951 SAN SEVERO	19,20	94/110 05/03/1986		SI	SI		SI
1042	GIUGNO MARIO COSENZA 3	12/12/1960 LECCE	19,10	103/110 19/03/1986		SI			SI
1043	LA MANNA MATILDE CORSO BENEDETTO CROCE 129/C	14/11/1955 BARI	19,05	92/110 21/12/1992		SI	SI		SI
1044	RENZULLO MARIA OSLO,6	08/07/1966 ANDRIA	19,00	110/110 L 24/03/1994		SI	SI		SI
1045	TORELLI RITA L. GUERCIO,58	25/09/1964 SALERNO	19,00	95/110 30/09/1997	SI	SI	SI	SI	SI
1046	FAZZINI DANIELA PIO XII 39	22/01/1960 TARANTO	19,00	110/110 L 15/04/1997	SI	SI	SI	SI	SI
1047	BARBONE PRUDENZA TIZIANA VIA DANTE ALIGHIERI, 349/A	20/06/1969 BARI	18,90	106/110 28/10/1999	SI	SI		SI	SI
1048	BINETTI STEFANO G. DORSO, 30	16/06/1969 BARI	18,90	100/110 29/10/1999	SI	SI	SI		
1049	MASCIA ANTONIO RIPA,9	22/06/1968 SAN MARCO DEI CAVOTI	18,80	94/110 16/04/1999	SI	SI	SI		SI
1050	SILVESTRI FABIO PERUGIA,5	03/09/1965 LUCERA	18,80	92/110 10/12/1998	SI	SI	SI		SI
1051	BELMONTE ANNA VIA FIRENZE N. 63	30/07/1959 LUCERA	18,80	95/110 20/10/1994		SI	SI		SI
1052	FERRARA ANTONIO VIA MILANO 176	22/02/1959 BARLETTA	18,80	98/110 23/02/1995	SI	SI	SI	SI	SI
1053	LONGO ROSA C.SO VITTORIO EMANUELE, 180	27/09/1957 BARI	18,80	97/110 11/10/1996	SI	SI	SI		SI
1054	LAPORTA ANTONIC DE PETRIS,1	20/06/1970 BARLETTA	18,70	105/110 25/02/1999	SI	SI	SI	SI	SI

AS - ASSISTENZA PRIMARIA

ES - EMERGENZA SANITARIA TERRITORIALE 118

CA - CONTINUITA' ASSISTENZIALE

MS - MEDICINA DEI SERVIZI TERRITORIALI

ATT - IN POSSESSO DI ATTESTATO DI FORMAZIONE IN MEDICINA GENERALE (ART.1 COMMA 2
E ART. 2 COMMA 2, DEL DECRETO LEGISLATIVO N. 256/91 E SUCC. MOD.)

REGIONE PUGLIA - ASSESSORATO ALLA SANITA'
ATTIVITA' DI MEDICINA GENERALE E GUARDIA MEDICA
GRADUATORIA REGIONALE PER L'ANNO 2010

'ALLEGATO A'

PAG. 35

PROGR. REG.	N O M I N A T I V O I N D I R I Z Z O	DATA NASCITA R E S I D E N Z A	PUNT.	VOTO E DATA DI LAUREA	GRADUATORIE REGIONALI				
					ATT	AS	CA	ES	MS
1055	DE LUCA ENRICO VIA PREMUDA 3	20/07/1959 LECCE	18,65	110/110 13/12/1990			SI		
1056	ERRIQUEZ ANGELO PIAZZA MATTEOTTI, 49	10/05/1967 OSTUNI	18,60	88/110 27/07/1999	SI	SI	SI		SI
1057	MAGLIO PAOLA VIA DEI MILLE N. 35	11/09/1966 NARDO'	18,60	110/110 L 23/03/2000	SI	SI			SI
1058	CIACCIA AURELIO VIA BERNINI 2	16/07/1964 TRANI	18,60	110/110 L 04/07/1991	SI	SI	SI		SI
1059	GALA ANTONIO BUCCARI 62	27/06/1960 BARI	18,60	110/110 14/11/1986	SI	SI	SI	SI	SI
1060	D'ARMINIO TEODORA VIA FESTOLA, 66/A	06/02/1960 OLEVANO SUL TUSCIANO	18,50	91/110 23/07/1993		SI	SI		SI
1061	TUNDO GIOVANNI S. D'ACQUISTO SC.E	16/02/1956 GALATINA	18,50	110/110 L 27/10/1980		SI			
1062	DI CORATO RAFFAELLA VIA AMEDEO, 187	16/05/1972 TRANI	18,40	110/110 10/04/1997	SI	SI			SI
1063	RUSSO DANILO SIPONTE, 6	12/03/1965 BARI	18,40	110/110 10/11/1997	SI	SI	SI		
1064	GIALLELLA MARIAROSARIA POMPEA P.ZZA A. MORO 34	02/01/1961 FOGGIA	18,40	97/110 21/06/1989	SI	SI	SI	SI	SI
1065	CARUSO GIOVANNI GIACOMO VIA PEROTTI 24	07/06/1958 LECCE	18,40	92/110 25/03/1992		SI	SI		
1066	MONGELLI NICOLETTA PICASSO, 34	18/01/1957 MODUGNO	18,40	103/110 24/02/1995	SI	SI	SI		SI
1067	BASTA ROBERTO DELLA LONGOLA, S.N.	08/07/1962 PULSANO	18,30	109/110 05/04/1990	SI	SI	SI		SI
1068	FELICE GIOVANNI ALBEROBELLO 91/B	20/03/1962 LOCOROTONDO	18,30	108/110 13/11/1991		SI	SI		SI
1069	FRIOLO DIEGO MAURO CENTRALE, 25	28/02/1968 L'AQUILA	18,10	108/110 05/11/1993		SI	SI		SI
1070	CARRABBA MARIA POMPEA VOLTURNO, 45	06/04/1963 TERMOLI	18,10	102/110 16/10/2000	SI	SI			SI
1071	SICA ANTONELLO E. SCAGLIONE	19/01/1975 NAPOLI	18,00	110/110 27/12/1999	SI	SI	SI	SI	SI
1072	COLETTA HELENE GINETTE VIA ANTONIO BUCCI, 37	12/06/1967 VICO DEL GARGANO	18,00	110/110 L 06/12/1999	SI	SI	SI	SI	SI
1073	MARZULLI LETIZIA VIA LATERZA 13	10/12/1964 BARI	17,95	108/110 19/02/1991	SI	SI	SI		SI
1074	SANTORSOLA TERESA VIA LAZIO, 10	18/05/1964 CASAMASSIMA	17,95	107/110 09/11/1999	SI	SI		SI	SI
1075	DE LEO MARIA VIA DUCA DELLA VITTORIA 57	20/12/1958 RUVO DI PUGLIA	17,90	110/110 20/10/1994	SI	SI	SI		SI
1076	DEL FRANCO FRANCESCO VIA ABELLA SALERNITANA, 26	07/09/1958 SALERNO	17,80	98/110 31/10/1983		SI	SI		SI
1077	MUMMOLO MATTEO VIA VILLARI 12	14/08/1955 SAN SEVERO	17,80	94/110 22/03/1991			SI		SI
1078	GRECO COSTANTINO LUCANIA 14	08/11/1953 NOVOLI	17,80	90/110 21/12/1989		SI	SI		SI
1079	CAPUTI CARMELA D.ARICINA, 31	04/08/1967 ARICCIA	17,70	108/110 24/10/1995	SI	SI	SI		SI
1080	MANGIA MAURIZIO STRADA PROV.LE PER MARTANO	20/08/1964 CASTRIGNANO DE' GRECI	17,70	108/110 30/10/1991		SI	SI		
1081	LAUDISA ROBERTO V.LE DELLA LIBERTA', 68	01/07/1959 LECCE	17,70	106/110 24/02/1992		SI	SI		SI
1082	ATTOLICO MICHELE F.LLI DE FILIPPO, 4\c	31/05/1964 BARI	17,60	106/110 12/11/1994		SI	SI		SI
1083	DONVITO ANTONIO DELLA PESCARA, 12	03/05/1961 PERUGIA	17,60	83/110 28/02/1995	SI	SI	SI		SI
1084	CARBONE ANTONIO VIALE STAZIONE 1	15/01/1961 TRICASE	17,60	107/110 06/12/1988		SI			
1085	CALZARETTI MARIA CRISTINA VIA E. FIERAMOSCA 22	07/07/1968 CORATO	17,50	105/110 27/02/1998	SI	SI			

AS - ASSISTENZA PRIMARIA

ES - EMERGENZA SANITARIA TERRITORIALE 118

CA - CONTINUITA' ASSISTENZIALE

MS - MEDICINA DEI SERVIZI TERRITORIALI

ATT - IN POSSESSO DI ATTESTATO DI FORMAZIONE IN MEDICINA GENERALE (ART.1 COMMA 2 E ART. 2 COMMA 2, DEL DECRETO LEGISLATIVO N. 256/91 E SUCC. MOD.)

REGIONE PUGLIA - ASSESSORATO ALLA SANITA'
ATTIVITA' DI MEDICINA GENERALE E GUARDIA MEDICA
GRADUATORIA REGIONALE PER L'ANNO 2010

'ALLEGATO A'

PAG. 36

PROGR. REG.	N O M I N A T I V O I N D I R I Z Z O	DATA NASCITA R E S I D E N Z A	PUNT.	VOTO E DATA DI LAUREA	GRADUATORIE REGIONALI				
					ATT	AS	CA	ES	MS
1086	SALERNO FRANCAMARIA C. BALACCO 10	28/04/1960 BARI	17,50	110/110 23/02/1989	SI	SI	SI		SI
1087	COMENTALE BRUNO VIA GIACOMO MATTEOTTI 6	28/05/1952 BARI	17,50	104/110 24/10/1980					SI
1088	CAZZETTA GIULIANA STR.DA PONTE MOLLO,27	16/02/1966 PERUGIA	17,40	107/110 01/03/1994	SI	SI	SI		SI
1089	PRONESTI LILIANA VIA DEL QUADRARETTO, 31	12/10/1964 ROMA	17,40	110/110 L 12/07/1999	SI	SI			SI
1090	CAPOSENO ALFREDO MENICHELLA,19	17/03/1962 FOGGIA	17,40	110/110 13/04/1999	SI	SI			SI
1091	CUCURACHI GIUSEPPA VIA V. ALFIERI N. 67	04/06/1967 VEGLIE	17,35	97/110 17/03/1995	SI	SI	SI		SI
1092	STRAGAPEDE SERAFINA BARI 6	18/04/1969 MOLFETTA	17,30	110/110 11/10/1993		SI	SI		SI
1093	BELMONTE GIUSEPPE VIA PLATEJA 127	09/05/1965 TARANTO	17,30	100/110 21/06/1993		SI			SI
1094	MORRONE BRUNO S.ANTONIO,12	10/11/1968 TORRE ANNUNZIATA	17,20	94/110 29/03/2001	SI	SI	SI	SI	SI
1095	CASCIARO GIOVANNI VIA UNITA' D'ITALIA 18	22/02/1961 ORTELLE	17,20	95/110 27/10/1993		SI		SI	SI
1096	ERRICO GIUSEPPE ATROPO, 101	16/01/1960 POLIGNANO A MARE	17,20	97/110 18/07/1989	SI	SI	SI		
1097	QUARTO FRANCESCA A. SCARLATTI 91	20/09/1959 RUVU DI FUGLIA	17,20	110/110 06/11/1989		SI	SI		
1098	SAMMARCO SILVANA ADELE A.VOLTA,S.N.	02/10/1966 MARUGGIC	17,10	102/110 23/02/1995	SI	SI	SI	SI	SI
1099	GASPARRE ANGELO G.B.VICO	04/10/1965 ACQUAVIVA DELLE FONTI	17,10	104/110 17/03/1993		SI	SI		SI
1100	LABARILE TERESA CONTRADA CASSANO, 25	19/05/1962 SANTERAMO IN COLLE	17,10	108/110 11/04/1997	SI	SI	SI		SI
1101	VIZZUSO ANTONIO LATTANZIO, 60	07/07/1951 BARI	17,10	101/110 04/11/1988	SI	SI	SI		SI
1102	SHAFI BEHNAME P.ZZA DELLA TORRE 28	15/04/1960 BARI	17,00	90/110 14/07/1994		SI			SI
1103	TRIVISANO VINCENZO VIA VITT.EMANUELE 62	18/02/1951 ORSARA DI PUGLIA	17,00	88/110 11/07/1994			SI		
1104	SALCUNI MARIA GIUSEPPINA G. DI VITTORIO 33	23/10/1957 MANFREDONIA	16,75	110/110 L 20/03/1986		SI	SI		SI
1105	VERNA ANTONIA GIOVANNI XXIII 9	03/12/1968 GRAVINA IN PUGLIA	16,70	110/110 15/11/1997	SI	SI	SI		SI
1106	CARRIERO MARTINO C/DA LE CAMERE S.N.	08/05/1968 OSTUNI	16,70	106/110 15/06/1995	SI	SI			SI
1107	LASORSA DOMENICO L. DA VINCI 9	28/10/1960 ORTA NOVA	16,70	108/110 24/10/1991	SI	SI	SI		
1108	SABBETTI MARIA ASSUNTA D'ADDEDDA, 98	16/10/1964 FOGGIA	16,60	101/110 18/10/1994		SI	SI		SI
1109	TALESKO CARMELA MARIA TRENTO TRIESTE, 36	26/05/1955 MODENA	16,60	98/110 29/10/1999	SI	SI			SI
1110	AULISA GIUSEPPE STRADA DA DENOMINARSI 1 N. 3	06/11/1965 MONTE SANT'ANGELO	16,55	100/110 12/07/1994		SI	SI		SI
1111	CATALDO VITO MICHELE C.SO VITTORIO EMANUELE,177	29/08/1963 TRIGGIANO	16,50	105/110 07/11/1992		SI	SI		SI
1112	NOBILE ELENA C.SO UMBERTO N.62	16/06/1957 FRANCAVILLA FONTANA	16,50	107/110 27/10/1989		SI	SI		SI
1113	LAMBERTI NICOLA VIALE JAFIGIA, 82/B	17/03/1963 BARI	16,40	110/110 20/07/1989		SI			SI
1114	MELE PAOLA P.ZA RISORGIMENTO 18	26/12/1963 SAVA	16,30	103/110 27/10/1994		SI	SI		SI
1115	VAGLIO GIOVANNI MOSE' GALLIPOLI,6	07/07/1960 NARDO'	16,30	92/110 18/07/1996	SI	SI	SI		
1116	SIMONI LUIGI NAZIONALE 10/A	23/06/1966 BARI	16,25	105/110 08/11/1994		SI	SI		SI

AS - ASSISTENZA PRIMARIA

ES - EMERGENZA SANITARIA TERRITORIALE 118

CA - CONTINUITA' ASSISTENZIALE

MS - MEDICINA DEI SERVIZI TERRITORIALI

ATT - IN POSSESSO DI ATTESTATO DI FORMAZIONE IN MEDICINA GENERALE (ART.1 COMMA 2 E ART. 2 COMMA 2, DEL DECRETO LEGISLATIVO N. 256/91 E SUCC. MOD.)

REGIONE PUGLIA - ASSESSORATO ALLA SANITA'
ATTIVITA' DI MEDICINA GENERALE E GUARDIA MEDICA
GRADUATORIA REGIONALE PER L'ANNO 2010

'ALLEGATO A'

PAG. 37

PROGR. REG.	N O M I N A T I V O I N D I R I Z Z O	DATA NASCITA R E S I D E N Z A	PUNT.	VOTO E DATA DI LAUREA	GRADUATORIE REGIONALI				
					ATT	AS	CA	ES	MS
1117	TROMBETTI LEONIDA PISANELLI 21	30/01/1959 TARANTO	16,25	100/110 30/06/1990			SI		
1118	FIGLIOLINO GERARDO S.NICOLA DE FRANCHIS,13	06/03/1966 MONTEFUSCO	16,20	94/110 29/03/1999	SI	SI	SI		
1119	ALEMANNI GIUSEPPE CARSO,21	14/03/1957 COPERTINO	16,20	/110 10/11/1994		SI	SI		SI
1120	PETRERA ELENA MONTENEGRO 39	21/07/1964 BRINDISI	16,10	110/110 16/03/1993		SI	SI		SI
1121	BONADUCE SABINO MARTIRI DIAVOLA	17/05/1964 BARI	16,05	110/110 22/06/1993	SI	SI	SI		
1122	BOLLINO PASQUALE MEUCCI, 16	13/01/1960 BARLETTA	16,00	110/110 17/11/1998	SI	SI	SI		SI
1123	SANTORO MICHELE SAN MARIA DEL CASALE 7	02/12/1957 BRINDISI	16,00	104/110 15/04/1994		SI			
1124	CARRIERI FRANCESCO PIAZZA ACANFORA 7/B	21/01/1957 TARANTO	15,95	86/110 20/03/1989		SI	SI		SI
1125	MAIORANO OLIMPIA DE GASPERI,D/15	22/07/1964 CELLAMARE	15,80	110/110 10/04/1992		SI	SI		SI
1126	LARICCHIA FRANCESCO BARTOLO LONGO 22	28/08/1963 BARI	15,80	110/110 12/11/1994		SI	SI		SI
1127	MARINELLI FRANCESCO CANTORE, N.4 PAL. B	18/03/1961 GROTTAGLIE	15,80	94/110 17/07/1991		SI	SI		SI
1128	D'AMONE GIUSEPPE DI NOI 5	18/11/1965 FRANCAVILLA FONTANA	15,70	105/110 04/07/1990		SI	SI		SI
1129	LASCIARREA ANDREA N. PICCINNI,160	15/09/1961 BARI	15,70	100/110 18/10/1994		SI	SI		SI
1130	MAROTTA ARCANGELO VIA V.VENETO,42	11/11/1959 NAPOLI	15,70	102/110 09/03/1993		SI	SI		
1131	PORTALATINI PAOLA ELISABETTA SAVOIA 15	11/11/1965 GALATONE	15,60	110/110 08/11/1991		SI	SI		SI
1132	GIGANTE FRANCESCO CATALDO NITTI 37	09/01/1964 TARANTO	15,50	100/110 17/03/1993		SI	SI		SI
1133	RICCI NUNZIA NICOLAI 269	11/10/1962 BARI	15,50	110/110 14/11/1990	SI	SI	SI		SI
1134	SCARINGI ANGELO ANTONIO VIA SUPERGA 53	26/09/1959 TRANI	15,50	108/110 17/10/1994		SI	SI		SI
1135	BIZZARRO FABIO VIA FOSCARINI 1/A	21/09/1958 LECCE	15,50	100/110 12/10/1991		SI	SI		
1136	MANNA VINCENZO PIAZZA MARCONI, 12	08/06/1956 TROIA	15,50	110/110 L 29/07/1980		SI	SI		SI
1137	DE SANGRO MARIA ANTONIETTA VIA CARLO ALBERTO	25/11/1961 SALVE	15,40	110/110 24/06/1993	SI	SI	SI		
1138	FERRARA MAURIZIO MARIO SAN GIORGIO, 1\B	18/11/1964 TRIGGIANO	15,35	104/110 07/04/1994			SI		SI
1139	DAMMACCO ANNALISA VIA MONFALCONE 53	01/08/1971 BARI	15,30	103/110 17/11/1998	SI	SI	SI	SI	SI
1140	DELL'ANNA ANNA RITA C.DA LE CAMERE	23/11/1970 OSTUNI	15,30	108/110 28/04/1995	SI	SI	SI	SI	SI
1141	DE VITA ANNA IGNAZIO D'ADDEDDA,1	15/05/1959 FOGGIA	15,30	105/110 20/07/1987			SI		
1142	SCOGNAMIGLIO DIEGO P.VALENTE,36	20/06/1955 NAPOLI	15,20	98/110 31/07/1989	SI	SI	SI		
1143	IACOBELLIS SILVIO GARRUBA 43	02/11/1965 BARI	15,10	100/110 08/04/1993		SI	SI		
1144	SPADAVECCHIA MAURO GIUSEPPE C. AZZARITA, 5	21/01/1963 MOLFETTA	15,10	95/ 04/04/1991		SI			SI
1145	SQUITIERI NICOLA LAGO MAGGIORE,13	27/01/1961 TARANTO	15,10	101/110 20/07/1990			SI		
1146	TOMA CONSIGLIA TESSAGLIA,4	06/01/1956 TARANTO	15,10	102/110 21/02/1989		SI	SI		SI
1147	DE BARTOLOMEIS CARMINE VIA BARATTA, 36	19/08/1966 BATTIPAGLIA	15,00	110/110 L 10/04/1991		SI	SI		SI

AS - ASSISTENZA PRIMARIA

CA - CONTINUITA' ASSISTENZIALE

ATT - IN POSSESSO DI ATTESTATO DI FORMAZIONE IN MEDICINA GENERALE (ART.1 COMMA 2 E ART. 2 COMMA 2, DEL DECRETO LEGISLATIVO N. 256/91 E SUCC. MCD.)

ES - EMERGENZA SANITARIA TERRITORIALE 118

MS - MEDICINA DEI SERVIZI TERRITORIALI

REGIONE PUGLIA - ASSESSORATO ALLA SANITA'
ATTIVITA' DI MEDICINA GENERALE E GUARDIA MEDICA
GRADUATORIA REGIONALE PER L'ANNO 2010

'ALLEGATO A'

PAG. 38

PROGR. REG.	N O M I N A T I V O I N D I R I Z Z O	DATA NASCITA R E S I D E N Z A	PUNT.	VOTO E DATA DI LAUREA	GRADUATORIE REGIONALI				
					ATT	AS	CA	ES	MS
1148	LAURIOLA CARMINE PICCIRELLA, 1/B	23/12/1974 FOGGIA	14,90	106/110 24/10/2001	SI		SI		SI
1149	PERRONE LILIANA GIGLIOLA DEI GRACCHI .2	30/04/1974 BOLOGNA	14,90	103/110 25/07/2002	SI	SI		SI	SI
1150	TOMACELLI VINCENZO G. ZANARDELLI 17	01/02/1956 LECCE	14,90	101/110 08/04/1987		SI	SI		
1151	GALLO GIACINTO CAPOZZI 33	21/05/1960 TARANTO	14,80	98/110 26/02/1990			SI		
1152	RINALDI LUCIA SS. ANNUNZIATA 1	15/02/1958 NOCARA	14,80	100/110 11/04/1994		SI	SI		
1153	DEL CIELLO DOMENICO LECCE 48	07/11/1953 CARMIANO	14,80	99/ 13/12/1982		SI	SI	SI	SI
1154	SCARDICCHIO ALESSANDRO VIA LACONIA, 6	23/05/1972 TARANTO	14,70	108/110 21/10/1999	SI	SI	SI		SI
1155	NASCIA STEFANO MONTEDONZELLI, 6	23/08/1968 NAPOLI	14,70	104/110 08/07/1999	SI	SI		SI	SI
1156	PEPE FILOMENA MARIA R MALCANGIO 5	06/05/1967 CANOSA DI PUGLIA	14,70	107/110 03/11/1993		SI	SI	SI	SI
1157	MURTHY NARESH MASANIELLO, 18	27/09/1964 OSTUNI	14,70	108/110 01/10/1996	SI	SI	SI	SI	SI
1158	DRAICCHIO ANTONIO DELLA CANTINA SPER., 70	23/07/1950 ISOLE TREMITI	14,70	101/110 21/07/1982		SI	SI		SI
1159	MIGLIETTA ANTONIO VIA VORE N.7	21/12/1968 MONTERONI DI LECCE	14,60	96/110 28/02/2002	SI	SI			SI
1160	LATTANZI NICOLA C.SO MAZZINI, 125	23/12/1948 BARI	14,60	110/110 03/07/1984		SI	SI		SI
1161	CAZZATO PATRIZIA VIA GIRASOLI 165	01/11/1960 TARANTO	14,45	100/110 26/10/1987		SI			SI
1162	LATERZA SALVATORE PIETRO COSIM VIA FRATELLI MARAGLINO, 14	04/01/1962 MASSAFRA	14,40	110/110 24/03/2003	SI	SI			SI
1163	CATUCCI ORAZIO VIA TRELUSSA 8	04/04/1960 PALAGIANO	14,40	110/110 L 10/07/1991			SI		SI
1164	GRAMIGNA MICHELE DONATO V.LE SALANDRA 5/F	09/07/1955 BARI	14,35	100/110 15/01/1986		SI			SI
1165	GRECO ANTONIA V.LE ITALIA, 62	18/06/1964 MESSINA	14,30	110/110 L 30/10/1991		SI	SI		
1166	LARUCCIA ROSA DON MINZONI, 34/A	20/08/1955 CASAMASSIMA	14,30	110/110 14/04/1986		SI	SI		SI
1167	GALLINA MICHELE LEOPARDI, 23	29/12/1970 CATANIA	14,20	110/110 L 06/07/1994		SI		SI	SI
1168	SIBILANO GENNARO VICO IV LE CROCI, 2	01/07/1968 RUVO DI PUGLIA	14,20	110/110 14/11/2002	SI	SI	SI	SI	SI
1169	GENTILE COSIMA TOSCANA, 36/F	16/03/1964 TARANTO	14,20	98/110 26/03/1992			SI		SI
1170	SACCONE GIUSEPPE C.DA BADIA COOP LA COLLINA 32/	17/07/1970 MESSINA	14,10	102/110 14/10/1997	SI	SI	SI	SI	SI
1171	CURCI VITO ANTONIO ZONA B, 18\C18	11/11/1962 NOCI	14,10	102/110 06/04/1992	SI	SI			SI
1172	LAMONACA GRAZIA G.VERGA 21	08/10/1962 TRINITAPOLI	14,10	103/110 10/10/1991		SI	SI		SI
1173	MELE ADELE VIA PASTRENGO 16	08/08/1962 SAN DONACI	14,10	102/110 13/07/1991		SI	SI		SI
1174	SBANO EUGENIA VIA MAGENTA 28	06/01/1962 GALATONE	14,10	106/110 14/10/1991		SI	SI		SI
1175	TREVISI GIOVANNA NICOLETTA C.SO UMBERTO I 209	26/11/1959 TREPZZI	14,10	110/110 20/07/1987	SI	SI	SI		SI
1176	GRANIERI ADELE MARCHESE DI MONTRONE, 57	20/04/1968 BARI	14,00	97/110 20/12/1995	SI	SI	SI		SI
1177	CIMAGLIA PASQUALE VIA COMPARETTI, 30	24/07/1965 ROMA	14,00	110/110 L 21/07/2003	SI	SI	SI		SI
1178	GIACCARI VITO LUIGI PANTALEO S. ROMANO 3	28/07/1959 NARDO'	14,00	97/110 10/04/1992			SI		

AS - ASSISTENZA PRIMARIA

ES - EMERGENZA SANITARIA TERRITORIALE 118

CA - CONTINUITA' ASSISTENZIALE

MS - MEDICINA DEI SERVIZI TERRITORIALI

ATT - IN POSSESSO DI ATTESTATO DI FORMAZIONE IN MEDICINA GENERALE (ART.1 COMMA 2 E ART. 2 COMMA 2, DEL DECRETO LEGISLATIVO N. 256/91 E SUCC. MOD.)

REGIONE PUGLIA - ASSESSORATO ALLA SANITA'
ATTIVITA' DI MEDICINA GENERALE E GUARDIA MEDICA
GRADUATORIA REGIONALE PER L'ANNO 2010

'ALLEGATO A'

PAG. 39

PROGR. REG.	N O M I N A T I V O I N D I R I Z Z O	DATA NASCITA R E S I D E N Z A	PUNT.	VOTO E DATA DI LAUREA	GRADUATORIE REGIONALI				
					ATT	AS	CA	ES	MS
1179	CALSOLARO MARIO VIA SINDACO GUARIGLIA 12	13/05/1966 LECCE	13,90	110/110 08/11/1996	SI	SI	SI		SI
1180	CASILE FRANCESCO P.ZZA DEL SOLE	24/07/1965 CALIMERA	13,90	98/110 22/07/1994		SI	SI		
1181	RUSSO FRANCESCO VIALE CAVOUR 3	29/07/1961 STATTE	13,90	108/110 21/02/1994		SI			SI
1182	FILONI CLAUDIO ANTIMO BUONARROTI, 4	06/04/1959 TURI	13,90	102/110 23/10/1990		SI	SI		SI
1183	FRACCHIOLLA ANGELO ROSSELLI, 18/A	30/03/1970 RUVO DI PUGLIA	13,80	110/110 L 15/04/1996	SI	SI	SI		SI
1184	PACE ANGELO VOCABOLO CAPPUCCHINI, SNC	04/04/1967 ORTE	13,80	110/110 05/11/2002	SI	SI			SI
1185	SCHIAVONE GIUSEPPE FEDERICO II DI SVEVIA 82	23/05/1964 ANDRIA	13,80	102/110 19/10/1992			SI		
1186	BRESSAN EMILIO VIA MAZZINI 1	18/01/1956 SAN PAOLO DI CIVITATE	13,80	99/110 02/11/1994			SI		
1187	TROVISO CESARE CALISTO, 28	10/04/1952 CONVERSANO	13,80	96/110 22/02/1994			SI		SI
1188	PACCIONE GIUSEPPE DEI MARINAI, 1/F	15/03/1970 LEVICO TERME	13,70	102/110 22/07/2002	SI	SI	SI		
1189	TATULLI ISABELLA EMANUELE SARACINO 14	29/01/1961 BITONTO	13,70	110/110 L 26/02/1990	SI		SI		
1190	MIGLIO FRANCESCO VIA MORGAGNI 9	10/06/1963 SAN SEVERO	13,60	93/110 25/07/1991		SI	SI		SI
1191	SPORTELLI VINCENZO VIA BRANDI 36	18/07/1968 FASANO	13,50	100/110 30/11/2002	SI	SI	SI	SI	SI
1192	SANTORO PASQUA TREVISANI 111	17/12/1964 BARI	13,50	101/110 21/03/1995	SI	SI	SI		SI
1193	RANALDO ROSA I MAGGIO, 453	29/06/1960 SERRAMAZZONI	13,50	100/110 19/07/2001	SI	SI			SI
1194	MACCHIARULO CARMELA VIA PAPA GIOVANNI XXIII 58/A	05/06/1960 BARI	13,45	110/110 08/07/1991		SI	SI		SI
1195	MARUCCI ARCANGELA VIA CARMINE VECCHIO, 12	21/11/1975 LUCERA	13,40	107/110 18/11/2002	SI	SI	SI		SI
1196	FOGGETTI SALVATORE LUIGI MAGENTA 48	16/04/1951 LEQUILE	13,40	90/110 14/10/1988		SI			SI
1197	DONNO ANNUNZIATA V.LE ITALIA, 15	12/03/1974 ZOLLINO	13,30	106/110 19/10/2002	SI	SI	SI		SI
1198	FASANO ANTONIO C.SO VERGINE, 56	02/01/1962 TUGLIE	13,30	91/110 09/11/1990		SI			
1199	SIMONE GIROLAMO DELL'URBANISTICA 2	30/03/1966 BISCEGLIE	13,20	110/110 L 23/06/2003	SI	SI	SI		
1200	MIGLIOZZI FEDERICO VIA TARANTO, 68	07/07/1965 ROMA	13,20	110/110 L 21/07/1992	SI	SI	SI		SI
1201	ARGESE MARIA IDRIA SALLUSTIO, 16	19/02/1963 MARTINA FRANCA	13,20	105/110 20/03/1995	SI	SI	SI	SI	SI
1202	BRUNO LUCREZIA MARIA VIA STAZIONE 51	13/08/1966 SAN PIETRO VERNOTICO	13,10	105/110 11/11/1995	SI	SI			SI
1203	RICCI GIOVANNI NICOLA COLONNA, 4-CARBONARA	10/08/1966 BARI	13,00	96/110 19/03/1992		SI	SI		SI
1204	ROSELLI CORRADO ROBERT KENNEDY 4	15/11/1962 BARI	13,00	110/110 L 15/10/1991	SI		SI		
1205	AMENDOLARA PIER LUIGI S.SEBASTIANO 47	01/01/1954 GRAVINA IN PUGLIA	13,00	95/110 17/07/1985			SI		SI
1206	PISCIOTTA FRANCESCO A. TORTORA, 120	25/08/1950 PAGANI	12,90	100/110 29/06/1982			SI		
1207	PROTA DANIELA VIA MUCIACCIA 2	28/12/1974 BITONTO	12,80	110/110 L 23/10/2002	SI		SI		
1208	VALENTE GUIDO VIA XXV LUGLIO N. 12	10/05/1972 LECCE	12,80	92/110 17/12/2002	SI		SI		
1209	URBANO ROSA VIA N. DEMATTIA 27	01/10/1970 NOICATTARO	12,65	110/110 25/06/2002	SI	SI	SI		SI

AS - ASSISTENZA PRIMARIA

ES - EMERGENZA SANITARIA TERRITORIALE 118

CA - CONTINUITA' ASSISTENZIALE

MS - MEDICINA DEI SERVIZI TERRITORIALI

ATT - IN POSSESSO DI ATTESTATO DI FORMAZIONE IN MEDICINA GENERALE (ART.1 COMMA 2
E ART. 2 COMMA 2, DEL DECRETO LEGISLATIVO N. 256/91 E SUCC. MOD.)

REGIONE PUGLIA - ASSESSORATO ALLA SANITA'
ATTIVITA' DI MEDICINA GENERALE E GUARDIA MEDICA
GRADUATORIA REGIONALE PER L'ANNO 2010

'ALLEGATO A'

PAG. 40

PROGR. REG.	N O M I N A T I V O I N D I R I Z Z O	DATA NASCITA R E S I D E N Z A	PUNT.	VOTO E DATA DI LAUREA	GRADUATORIE REGIONALI				
					ATT	AS	CA	ES	MS
1210	DI PALMA ANGELA S.QUASIMODO, 47	26/11/1962 ADELFIA	12,60	110/110 L 14/07/1988	SI	SI	SI		SI
1211	CAVEZZA VINCENZO M.PIETRAVALLE, 85	08/06/1959 NAPOLI	12,60	110/110 L 06/09/1993		SI	SI		SI
1212	NAPPO ALDO V.LE DELLA REPUBBLICA, 4	05/02/1956 MONTECORVINO ROVELLA	12,60	89/110 16/07/1991			SI	SI	
1213	COLELLA CARLO VIA BATTISTI, 3	03/06/1950 TARANTO	12,60	90/110 11/11/1987			SI		
1214	D'ALOIA MASSIMO PASCOLI, 4	02/03/1970 ADRIA	12,50	101/110 18/03/1998	SI	SI	SI		SI
1215	DENORA DONATO ROVIGO, 81	06/11/1960 ALTAMURA	12,50	95/110 11/11/1991		SI	SI		SI
1216	FANIA NAZARIO VIA DE FENICI 19	28/02/1960 SANNICANDRO GARGANICO	12,50	104/110 25/10/2002	SI	SI	SI		SI
1217	TORSELLO MARIA CRISTINA ALTASETA, 7	10/01/1955 BOLOGNA	12,50	100/110 09/11/2001	SI	SI			
1218	MATRELLA PIERO VIA PIO XI, 145	05/06/1965 BELLIZZI	12,40	110/110 09/04/1991		SI	SI	SI	SI
1219	MIGGIANO MARIA CRISTINA CAPPELLARI, 42	08/07/1963 VICENZA	12,40	104/110 07/11/1987		SI			SI
1220	SILVESTRI GIUSEPPINA V.LE L. DE LAURENTIS 14	07/02/1961 BARI	12,30	104/110 07/11/1989		SI			SI
1221	TAMBURRINO VITALBA DAMIANO CHIESA 3/D	26/06/1957 CEGLIE MESSAPICA	12,30	108/110 20/07/1984	SI	SI			SI
1222	BELLOMO VITO G. DE MARINIS, 153 CARBONARA	29/03/1967 BARI	12,20	98/110 20/11/1996	SI	SI	SI	SI	SI
1223	MASELLI RITA O.FLACCO, 11\13	27/11/1965 BARI	12,20	107/110 06/11/1992		SI	SI		SI
1224	MARTUCCI GENOVEFFA VIA BRINDISI, 9	08/04/1956 MESAGNE	12,20	103/110 14/04/1988	SI	SI			
1225	CHIRENTI PAOLO VICC I CATECOMBE 18	01/10/1955 MOLFETTA	12,20	92/110 14/07/1992				SI	
1226	DE RONZI LILIA VIA S.PELLICO, 30	01/06/1962 SURBO	12,10	106/110 14/10/1992		SI	SI		
1227	CRAMAROSSA ALESSANDRA VIA DELLA REPUBBLICA 5	06/05/1963 BISCEGLIE	12,00	110/110 L 07/07/1989		SI			SI
1228	BITETTO MICHELE V.LE ITALIA, 7	28/03/1959 PALO DEL COLLE	12,00	110/110 12/03/1986		SI	SI		
1229	CARRANO ANNA RAFFAELLA VIA DEI GIRASOLI, 286\7	03/12/1967 TARANTO	11,90	110/110 L 18/07/1994		SI	SI		SI
1230	LADDAGA NICOLA E.GUIDA, 84	22/10/1966 GRAVINA IN PUGLIA	11,90	110/110 11/10/1991		SI	SI	SI	SI
1231	CAFFIO GABRIELLA VIA FILONIDE 1	15/12/1965 TARANTO	11,90	108/110 24/10/1992	SI	SI	SI		SI
1232	LOMBARDI MASSIMO FUIANO, 31	09/02/1964 TORREMAGGIORE	11,90	100/110 11/03/1993	SI	SI	SI		SI
1233	MENZIONE VITO EMILIO FERROVIA, 252	01/12/1969 SAN GENNARO VESUVIANO	11,80	88/110 22/10/2002	SI	SI	SI		
1234	SCARPA MARIA LUISA MERCADANTE, 40	12/11/1968 TORRE SANTA SUSANNA	11,80	110/110 12/07/1994		SI	SI		SI
1235	RUBINI FRANCESCA ROMA, 4/B S.SPIRITO	06/04/1961 BARI	11,80	104/110 26/02/1990	SI	SI			SI
1236	MEDINA FILIPPO VIA CESARE BATTISTI, 73	26/11/1960 VIESTE	11,80	88/110 15/10/1994		SI	SI		
1237	GIURGOLA PAOLA MARIA ROSA VIA MANDORLI, 24	22/09/1963 GALATINA	11,70	107/110 04/11/1993	SI	SI	SI		SI
1238	D'APRILE GIOVANNI ANTONIO VIA G. D'ANNUNZIO N.7	24/06/1962 GIOIA DEL COLLE	11,70	110/110 13/03/1990		SI	SI		SI
1239	MAZZOTTA LUIGI BUONAFEDE EDIFICIO SCOLASTICO 47	22/11/1955 TREPZZI	11,70	102/110 09/04/1983		SI	SI		SI
1240	MANGIOLA MANUELA S.S.IONICA RAVAGNESE, 45	03/11/1978 REGGIO DI CALABRIA	11,60	99/110 29/10/2002	SI	SI			

AS - ASSISTENZA PRIMARIA

ES - EMERGENZA SANITARIA TERRITORIALE 118

CA - CONTINUITA' ASSISTENZIALE

MS - MEDICINA DEI SERVIZI TERRITORIALI

ATT - IN POSSESSO DI ATTESTATO DI FORMAZIONE IN MEDICINA GENERALE (ART.1 COMMA 2
E ART. 2 COMMA 2, DEL DECRETO LEGISLATIVO N. 256/91 E SUCC. MOD.)

REGIONE PUGLIA - ASSESSORATO ALLA SANITA'
ATTIVITA' DI MEDICINA GENERALE E GUARDIA MEDICA
GRADUATORIA REGIONALE PER L'ANNO 2010

'ALLEGATO A'

PAG. 41

PROGR. REG.	N O M I N A T I V O I N D I R I Z Z O	DATA NASCITA R E S I D E N Z A	PUNT.	VOTO E DATA DI LAUREA	GRADUATORIE REGIONALI				
					ATT	AS	CA	ES	MS
1241	CORVINO GIOVANNI P.ZZA A. MORO 19/D	04/02/1975 FOGGIA	11,60	98/110 28/03/2003	SI	SI	SI		SI
1242	SANAPCO LUCIA FIRENZE,18	23/07/1966 PERUGIA	11,60	94/110 26/02/2002	SI	SI	SI	SI	SI
1243	SCARANO PIETRO ANGELO VIA VITRUVIO 21/A	11/04/1955 MOTTOLA	11,60	95/110 12/11/1991		SI	SI		SI
1244	LO STORTO MARINA VIALE PRIMO MAGGIO, 2/A	27/08/1962 FOGGIA	11,50	110/110 11/04/1988	SI	SI	SI		SI
1245	DE BARTOLO FRANCESCO A.DANIELE,10	21/12/1970 LECCE	11,40	110/110 21/07/1997	SI	SI	SI	SI	SI
1246	MARINI CHIARA VIA PAVONCELLI 133/5	08/04/1961 BARI	11,40	110/110 L 07/11/1988	SI	SI	SI		SI
1247	FRASCA ANNA MARIA PALMA RIPALTI POLI,45	25/04/1959 BARI	11,40	110/110 21/06/1990	SI	SI	SI	SI	SI
1248	PRECONE DAVIDE VIA SERRA 78/D	09/04/1965 ARIANO IRPINO	11,30	108/110 23/12/1992		SI	SI		SI
1249	LAPENNA DONATO C/SO B. CROCE, 147	08/01/1960 BARI	11,30	108/110 23/02/1995	SI	SI	SI		SI
1250	VITALE GIUSEPPE CICERONE 3	24/02/1953 TARANTO	11,25	95/110 23/10/1987					SI
1251	VACIRCA LEDA PASCUCCI,40	03/11/1975 ORBETELLO	11,20	100/110 27/03/2003	SI	SI			
1252	TERRUSI VALERIA R.SCHUMAN,15/4	21/05/1974 BARI	11,20	110/110 28/04/2003	SI	SI	SI		
1253	LICCHELLI GIOVANNA C.BATTISTI,58	06/03/1963 MAGLIE	11,20	110/110 L 21/07/1989		SI	SI	SI	SI
1254	RENZETTI DODA P.ZZA UMBERTO I 62	05/10/1962 BARI	11,20	110/110 15/03/1988	SI	SI	SI		SI
1255	PERRINO GIOVANNI TORPEDINIERA CENTAURO 13/A	20/11/1959 BRINDISI	11,20	98/110 12/07/1988	SI	SI	SI		SI
1256	MASSA MARIA M. PAGANO 130	19/02/1954 ORIA	11,20	110/110 29/10/1987		SI			
1257	IEVA GIUSEPPE DUCA D'AOSTA,89	20/01/1954 ANDRIA	11,20	93/110 30/10/1986			SI		SI
1258	PIATTELLI MARIA LUISA C.SO ROMA,117	01/08/1971 MANFREDONIA	11,10	100/110 24/03/2000	SI	SI	SI	SI	SI
1259	CONENNA CRESCENZA VIA M. AMORUSO 8	11/11/1962 BARI	11,10	108/110 14/04/1993		SI			
1260	PALMISANO MARIA ANTONIETTA S. ELIA 73	19/10/1958 LOCOROTONDO	11,10	104/110 11/11/1994		SI	SI		SI
1261	SEMENTE JOAO VIA DELLA REPUBBLICA 9	06/08/1943 BINETTO	11,10	80/110 14/11/1990			SI		
1262	SALERNO ROSA A.DI CROLLALANZA 4	28/06/1963 PALO DEL COLLE	11,05	105/110 19/06/1990		SI			
1263	OSTUNI MICHELE BISANZIO FILO,52	08/06/1977 ALTAMURA	11,00	110/110 24/03/2003	SI		SI		
1264	MOSCA ANTONELLA MONTE S.MICHELE,17	19/06/1962 LECCE	11,00	110/110 10/11/1995	SI	SI	SI		SI
1265	LOSC KWELUSUKILA V.EMANUELE,318	07/12/1961 SAVA	10,90	94/110 14/07/1992		SI	SI	SI	SI
1266	MANFREDA MANFREDO CAVOTI,21	05/11/1960 LECCE	10,90	89/110 12/04/1995	SI	SI	SI		SI
1267	BATTISTA SERGIO L.ARIOSTO,9	12/01/1957 LECCE	10,90	/110 22/10/1982			SI	SI	SI
1268	RUTIGLIANO IRENE FIUME,8	03/11/1976 FOGGIA	10,80	110/110 L 28/03/2003	SI	SI	SI		SI
1269	CAGNAZZO GIUSEPPE DEI CICLAMINI, 1	26/06/1971 LEVERANO	10,80	110/110 08/11/1996	SI	SI	SI		SI
1270	PANSINI VALERIA VIA GOFFREDO DI CROLLALANZA, 3	17/12/1968 BARI	10,80	110/110 09/11/1995	SI		SI	SI	SI
1271	PORZANO ALESSANDRO P S. CARLINI 75	19/02/1966 PISA	10,80	110/110 L 19/07/1993	SI	SI	SI		SI

AS - ASSISTENZA PRIMARIA

ES - EMERGENZA SANITARIA TERRITORIALE 118

CA - CONTINUITA' ASSISTENZIALE

MS - MEDICINA DEI SERVIZI TERRITORIALI

ATT - IN POSSESSO DI ATTESTATO DI FORMAZIONE IN MEDICINA GENERALE (ART.1 COMMA 2 E ART. 2 COMMA 2, DEL DECRETO LEGISLATIVO N. 256/91 E SUCC. MOD.)

REGIONE PUGLIA - ASSESSORATO ALLA SANITA'
ATTIVITA' DI MEDICINA GENERALE E GUARDIA MEDICA
GRADUATORIA REGIONALE PER L'ANNO 2010

'ALLEGATO A'

PAG. 42

PROGR. REG.	N O M I N A T I V O I N D I R I Z Z O	DATA NASCITA R E S I D E N Z A	PUNT.	VOTO E DATA DI LAUREA	GRADUATORIE REGIONALI				
					ATT	AS	CA	ES	MS
1272	SCHIUMA CARMELA VICO III LEPORE 4/9 PALESE	07/08/1960 BARI	10,80	95/ 14/10/1991		SI	SI		SI
1273	VIOLANTE PAOLO LUZZATTI 15	22/06/1960 BARI	10,80	100/110 21/06/1988		SI	SI		
1274	MIGLIETTA COSIMO VERGA, 12	06/02/1954 TREPUSZI	10,80	91/110 20/06/1989		SI			
1275	MACCHIA PAOLO MARIN, 35	29/06/1961 BARI	10,70	110/110 L 23/06/1987	SI	SI	SI		SI
1276	CALIANDRO FILOMENA VIA PAPA LUCIANI 7	07/09/1957 GIOIA DEL COLLE	10,70	102/110 14/10/1988		SI	SI	SI	SI
1277	USTRA COSIMO DOTT. A. TANZARELLA 13	24/02/1954 OSTUNI	10,70	104/110 30/05/1981		SI	SI		SI
1278	NEGRO GIUSEPPE XXIV MAGGIO	04/03/1965 SALVE	10,60	110/110 13/10/1992		SI	SI		
1279	CASSESE DOMENICO VIA G. MESSINA 13	26/02/1958 TARANTO	10,60	94/110 20/03/1990		SI	SI		SI
1280	MASI GIOVANNI PAPA GIOVANNI XXIII,7	03/07/1954 GIOIA DEL COLLE	10,60	110/110 14/11/1986		SI	SI	SI	SI
1281	DELL'ANNA ELISA VIA DIAZ 39	13/11/1952 TREPUSZI	10,60	85/110 24/07/1992		SI	SI		SI
1282	MANGINI LUCREZIA VIA LAUDISI,10	06/05/1948 BITONTO	10,60	98/110 04/12/1973	SI	SI	SI	SI	SI
1283	SCHIRALDI MARIA STEFANIA VIA PADRE N.VACCINA, N.28	27/05/1971 ANDRIA	10,50	100/110 23/03/2001	SI	SI	SI	SI	SI
1284	MELPIGNANO ROSSELLA VIA RE DAVID 67	04/06/1964 BARI	10,50	110/110 11/06/1991	SI	SI	SI		SI
1285	NCTARISTEFANO PASQUALE XX SETTEMBRE,2	26/08/1961 RAPOLANO TERME	10,50	110/110 26/06/1989		SI	SI		SI
1286	CAZZATO CARMELO TEN.COLACI,23	20/05/1960 COPERTINO	10,50	100/110 13/11/1989			SI		
1287	MELLONE ANTONIA COMO,2\122	22/11/1962 TARANTO	10,40	110/110 20/06/1988	SI	SI	SI		SI
1288	COLUCCIA UMBERTO GIANCARLO VIA XXIV MAGGIO 29	30/10/1961 POGGIARDO	10,40	98/110 18/07/1988		SI	SI		SI
1289	D'AMORE ROSA MARIA VIA ARISTOTELE,24	16/06/1957 GROTTAGLIE	10,40	91/110 19/10/1988		SI	SI		
1290	ABDUL SATER SOBHIE VIA CELSO ULPIANI, 20	19/03/1957 ROMA	10,35	108/110 24/07/1992		SI	SI	SI	SI
1291	PRESUTTI MANUEL VIA SCIRA, 4	20/11/1954 TARANTO	10,35	92/110 21/07/1989		SI	SI	SI	SI
1292	CARDONE VALERIA BELVEDERE,12	16/10/1968 POLICORO	10,30	105/110 20/07/1993	SI		SI		
1293	CASAVOLA FELICE GIULIO PETRONI 104\4	30/01/1961	10,30	105/110 12/07/1988		SI	SI		SI
1294	FOGGETTI SANTO SALVATORE CASE SPARSE TRAPPITE NUOVE SN.	17/05/1957 CAVALLINO	10,30	105/110 11/11/1996	SI	SI	SI		
1295	STRANGES SAVERIO ARENA, 37	19/03/1975 CASERTA	10,20	98/110 25/03/2002	SI	SI	SI		SI
1296	BROCCIA CRISTINA CORSO ITALIA 105	21/02/1965 BARI	10,20	110/110 L 15/10/1991	SI	SI			SI
1297	PASCULLI GIOVANNA PIO X,12	10/12/1963 BISCEGLIE	10,20	110/110 28/02/1997	SI	SI	SI	SI	SI
1298	DI MAGGIO GIUSEPPE F.BARACCA,54	14/10/1963 BARI	10,20	110/110 16/10/1997	SI	SI	SI		SI
1299	LAMANNA CARLO C. NITTI 31	05/07/1963 TARANTO	10,20	110/110 L 25/02/1992	SI	SI	SI		
1300	CALCULLI LUCIANO CACACE,294-TALSANO	19/09/1963 TARANTO	10,10	103/110 07/04/1994			SI		
1301	BATTISTA ANTONELLA VIA GIOBERTI, 58	06/05/1962 FOGGIA	10,10	110/110 12/11/1991		SI	SI	SI	SI
1302	TATO' EMANUELE BARBARISCO 12 SC B/1	23/03/1968 BARLETTA	9,90	110/110 22/06/1993	SI	SI	SI		SI

AS - ASSISTENZA PRIMARIA

ES - EMERGENZA SANITARIA TERRITORIALE 118

CA - CONTINUITA' ASSISTENZIALE

MS - MEDICINA DEI SERVIZI TERRITORIALI

ATT - IN POSSESSO DI ATTESTATO DI FORMAZIONE IN MEDICINA GENERALE (ART.1 COMMA 2 E ART. 2 COMMA 2, DEL DECRETO LEGISLATIVO N. 256/91 E SUCC. MCD.)

REGIONE PUGLIA - ASSESSORATO ALLA SANITA'
ATTIVITA' DI MEDICINA GENERALE E GUARDIA MEDICA
GRADUATORIA REGIONALE PER L'ANNO 2010

'ALLEGATO A'

PAG. 43

PROGR. REG.	N O M I N A T I V O I N D I R I Z Z O	DATA NASCITA R E S I D E N Z A	PUNT.	VOTO E DATA DI LAUREA	GRADUATORIE REGIONALI				
					ATT	AS	CA	ES	MS
1303	PINZO MARCELLO ANTONIO VIA VENEZIA, N.73	13/06/1960 MORCIANO DI LEUCA	9,90	100/110 29/03/1993		SI			SI
1304	ATTOLICO FILOMENA E.FERDINANDO,7	17/11/1965 MESAGNE	9,80	110/110 L 04/11/1994		SI			SI
1305	LADDAGA ROCCO F. MENINNI 133	01/08/1965 GRAVINA IN PUGLIA	9,80	95/110 25/02/1992		SI	SI	SI	SI
1306	CALOGIURI DAMIANO FRANCO L.MARE MATTEOTTI,63	19/07/1963 MELENDUGNO	9,80	95/110 23/07/1993		SI	SI	SI	
1307	CIPRIANI ENRICO VIA CORSICA 31	13/03/1954 GRAVINA IN PUGLIA	9,80	85/110 19/03/1988		SI	SI		SI
1308	GIULIANI LUCIANO SCANINI,82	03/03/1953 MILANO	9,80	88/110 09/09/1980		SI	SI		SI
1309	STASOLLA MARIA G.FANELLI 239	06/03/1962 BARI	9,70	110/110 L 12/11/1990	SI	SI	SI		SI
1310	DI LERNIA PAOLO POGGIO VERDE,30	03/12/1968 ROMA	9,60	106/110 13/10/1997	SI	SI	SI		SI
1311	DAGOSTINO MARIA LUISA VIA EUSTACHIO, 43	15/09/1965 GIOVINAZZO	9,60	110/110 L 05/07/1991	SI	SI	SI		SI
1312	TRAVERSA ANDREA VAN WESTERHOUT,61	09/11/1961 BARI	9,50	110/110 11/04/1994	SI	SI	SI		SI
1313	CALAMITA LEONARDO ROMA,9	12/04/1959 FINO MORNASCO	9,50	91/110 17/07/1987		SI			
1314	SARLI FRANCESCO VIA CUGINI 7	11/01/1965 TARANTO	9,40	105/110 02/11/1993		SI	SI		
1315	ALLEGRIANI BARTOLOMEO VIA TURATI 24	27/08/1964 MONOPOLI	9,40	110/110 04/04/1995	SI	SI	SI		SI
1316	MORISCO MARIA VIA G. PALMIERI 31	02/10/1966 BARI	9,20	110/110 L 28/02/1996	SI	SI	SI		SI
1317	MEMEO CARLO DE LIGUORI 25	13/04/1963 BARI	9,05	110/110 11/11/1991			SI		SI
1318	ERRICO DANIELA P.ANTONIO DA OLIVADI,53\F	24/07/1972 FOGGIA	9,00	110/110 L 25/07/1996	SI	SI	SI	SI	SI
1319	MORETTI RAFFAELE CIMABUE,28	14/05/1963 GRAVINA IN PUGLIA	9,00	105/110 13/11/1991		SI	SI		SI
1320	ZIPPARRI LUIGI S.MARIA 51	04/04/1958 TRANI	8,90	105/110 23/06/1988		SI	SI		SI
1321	RUFFO TARZIA IVANA MANTOVA,14	26/10/1968 MONTESILVANO	8,80	110/110 L 26/10/1994	SI	SI	SI		SI
1322	D'ALAGNI MARINA VIA BARBARISCO 12	08/01/1968 BARLETTA	8,80	110/110 L 12/10/1993	SI	SI	SI		SI
1323	SPADA CATALDO REGINA MARGHERITA 120	29/02/1964 MONTEMESOLA	8,80	98/110 12/11/1990		SI	SI		SI
1324	DE MASI CARLA VIA ISONZO 125	14/04/1962 BARI	8,80	110/110 15/07/1992		SI	SI	SI	SI
1325	MARCOLONGO SERAFINO PARCO SICILIA 1	25/06/1966 MANFREDONIA	8,75	108/110 15/07/1992		SI	SI		SI
1326	PASTANELLA FILOMENA VIA R. SCHUMAN, 22	22/01/1968 SAMMICHELE DI BARI	8,70	110/110 L 05/11/1996	SI	SI			SI
1327	ROSELLI LIDIA ANNA VIA S. DOMENICO 18	20/01/1967 MOLFETTA	8,70	100/110 14/11/1996	SI	SI	SI		SI
1328	SOLIDORO ROSARIO UDINE,39	07/09/1965 GALLIPOLI	8,70	110/110 L 15/10/1994		SI	SI		SI
1329	VALENTE SALVATORE MATARRESE 20	02/12/1954 BARI	8,70	96/110 28/07/1987		SI			SI
1330	ALOISI ALESSANDRA STRADA S.BENEDETTO,24	21/04/1969 BARI	8,60	110/110 L 24/10/1995	SI	SI			SI
1331	ACQUISTA CARMINE A VIA S. FRANCESCO D'ASSISI 236	12/01/1967 RUTIGLIANO	8,50	110/110 11/04/1994		SI	SI	SI	SI
1332	CORVINO CARMELO C\DA SANTACROCE INF. S.N.	16/10/1953 FRANCAVILLA FONTANA	8,45	87/110 03/11/1992		SI	SI		SI
1333	ROMANO ANNA VIA TOLOSA,46	13/03/1972 ROMA	8,40	110/110 L 07/11/2002	SI	SI	SI		SI

AS - ASSISTENZA PRIMARIA

ES - EMERGENZA SANITARIA TERRITORIALE 118

CA - CONTINUITA' ASSISTENZIALE

MS - MEDICINA DEI SERVIZI TERRITORIALI

ATT - IN POSSESSO DI ATTESTATO DI FORMAZIONE IN MEDICINA GENERALE (ART.1 COMMA 2
E ART. 2 COMMA 2, DEL DECRETO LEGISLATIVO N. 256/91 E SUCC. MOD.)

REGIONE PUGLIA - ASSESSORATO ALLA SANITA'
ATTIVITA' DI MEDICINA GENERALE E GUARDIA MEDICA
GRADUATORIA REGIONALE PER L'ANNO 2010

'ALLEGATO A'

PAG. 44

PROGR. REG.	N O M I N A T I V O I N D I R I Z Z O	DATA NASCITA R E S I D E N Z A	PUNT.	VOTO E DATA DI LAUREA	GRADUATORIE REGIONALI				
					ATT	AS	CA	ES	MS
1334	NARCOTINO ANTONIO VIA CAPOTAGLIATA 12	29/12/1968 TARANTO	8,40	102/110 23/06/2003	SI	SI	SI		SI
1335	CARRIERI MARIANO 3^TRAV.VIA MEUCCI,16	23/02/1962 CROTONE	8,35	103/110 21/07/1993			SI		SI
1336	BORSELLI PIERFRANCO A. PESCE 59	09/10/1962 MONOPOLI	8,30	95/110 12/10/1993		SI	SI		SI
1337	AIELLO MARIA FRANCESCA VIA MARGHERITA DI SAVOIA 5	19/08/1961 PUTIGNANO	8,30	104/110 06/12/1990	SI	SI	SI		SI
1338	MASTROGIACOMO MARIA GRAZIA BAINSIZZA,23	21/09/1972 ADELFIA	8,20	110/110 21/06/1999	SI	SI	SI		SI
1339	CARBONARA MARIA ROSARIA ARIOSTO, 19	07/10/1968 TRIGGIANO	8,20	110/110 L 10/11/1995	SI		SI		SI
1340	ZENDOLI FEDERICA V.LE DELLA REPUBBLICA,9	12/02/1968 FOGGIA	8,20	110/110 L 23/07/1993	SI	SI	SI		SI
1341	PALMITESSA MARIA ROSARIA ROMA, 51	14/06/1967 BARLETTA	8,20	110/110 21/03/1997	SI	SI			
1342	BOZZA FELICIA GEN.GONZAGA, 107/A	04/01/1967 LATERZA	8,20	110/110 22/03/1999	SI	SI	SI		SI
1343	BARONE ANNA PATRIZIA VIA PUGLIA 3 BIS	13/04/1963 GALATINA	8,20	110/110 L 07/12/1995	SI	SI	SI		SI
1344	MARINO COSIMO BELGIO,59	22/10/1959 CASTRIGNANO DEL CAPO	8,20	96/110 28/02/1994		SI	SI		SI
1345	MARZANO COSIMO MARCELLO TASSO,1	31/10/1959 NARDO'	8,10	100/110 20/07/1989		SI	SI		SI
1346	SCAFATO EMANUELE PASQUALE PIENZA, 201	11/01/1959 ROMA	8,10	110/110 L 26/03/1985		SI	SI		
1347	VITALE FRANCESCO VIA D.PETRETTA 51	29/07/1955 BARI	8,00	110/110 24/10/1980		SI	SI		SI
1348	CATACCHIO TERESA VIA BELLOMO 6 LOSETO	22/01/1967 BARI	7,95	110/110 L 15/07/1992			SI	SI	SI
1349	SINIGAGLIA ANDREA BOVIO,412	10/02/1962 BISCEGLIE	7,90	110/110 26/10/1987		SI	SI		SI
1350	CAPUANO ANNA MARIA PIAZZA I MAGGIO SC.A/1	20/07/1956 OSTUNI	7,90	104/110 23/06/1987		SI	SI		SI
1351	VOLPE GIUSEPPE VIA ALBEROBELLO 174	22/07/1962 LOCOROTONDO	7,80	110/110 L 08/11/1990		SI			
1352	PETITO PATRIZIA PUNTA,17^G	30/05/1960 OTRANTO	7,80	95/110 30/01/1993	SI		SI		
1353	D'AMORE OLIMPIA VIA PRINCIPE AMEDEO, 83	11/11/1961 MOLA DI BARI	7,70	110/110 15/07/1994			SI		
1354	ALESSIO MARIO NICEFORO,14	13/07/1959 BARI	7,70	108/110 17/07/1987	SI	SI	SI		SI
1355	FAGANO SILVANA AURORA VIA N.DELL'OLIO 6/A PALESE	31/07/1966 BARI	7,65	103/110 21/12/1992		SI	SI	SI	SI
1356	ROPPO ANGELA C.SO SONNINO 47	20/01/1968 BARI	7,50	101/110 17/10/1994	SI	SI			
1357	CARLUCCIO MARIA GABRIELLA MESSERE,1	26/02/1967 LECCE	7,50	100/110 30/10/1995	SI	SI			
1358	LUCHESE MARIA ANNA C. PISACANE	02/01/1963 MARTINA FRANCA	7,50	100/110 29/02/1996	SI	SI	SI		SI
1359	FUMAROLA MAURO FRANCESCO UMBERTO I,26	24/05/1956 RACALE	7,50	100/110 19/07/1993		SI	SI		
1360	PERRONE EGIDIO LUNGOMARE V.EMANUELE 115	27/07/1958 TARANTO	7,40	98/110 26/06/1989		SI	SI		SI
1361	MARCHELLO SILVERIC DELLA LIBERTA' , 56	10/03/1957 LIZZANELLO	7,40	97/110 14/12/1987		SI	SI		
1362	DIPALMA TERESA SCIESA 14	16/05/1960 GRAVINA IN PUGLIA	7,30	110/110 08/11/1990		SI	SI		SI
1363	SECCIA LAURA VIA ACQUAVIVA, 27	06/06/1968 FOGGIA	7,20	95/110 19/03/1999	SI	SI	SI		SI
1364	MORELLI LUCREZIA CAPUTO,36^C(PALESE)	27/10/1965 BARI	7,20	97/110 19/04/2001	SI		SI	SI	

AS - ASSISTENZA PRIMARIA

ES - EMERGENZA SANITARIA TERRITORIALE 118

CA - CONTINUITA' ASSISTENZIALE

MS - MEDICINA DEI SERVIZI TERRITORIALI

ATT - IN POSSESSO DI ATTESTATO DI FORMAZIONE IN MEDICINA GENERALE (ART.1 COMMA 2 E ART. 2 COMMA 2, DEL DECRETO LEGISLATIVO N. 256/91 E SUCC. MOD.)

REGIONE PUGLIA - ASSESSORATO ALLA SANITA'
ATTIVITA' DI MEDICINA GENERALE E GUARDIA MEDICA
GRADUATORIA REGIONALE PER L'ANNO 2010

'ALLEGATO A'

PAG. 45

PROGR. REG.	N O M I N A T I V O I N D I R I Z Z O	DATA NASCITA R E S I D E N Z A	PUNT.	VOTO E DATA DI LAUREA	GRADUATORIE REGIONALI				
					ATT	AS	CA	ES	MS
1365	NOCERA LUIGI DEI MILLE,140	06/12/1959 BARI	7,20	110/110 24/07/1986		SI			
1366	LARRONE MARIA FEDELE VIA BARI,60	24/02/1963 GRAVINA IN PUGLIA	7,00	110/110 08/11/1994		SI	SI	SI	SI
1367	NAMAVAR RAMIN LIZIO IDOMEDEO, 70	19/07/1965 MANDURIA	6,90	100/110 27/10/1993			SI		
1368	DE LEONARDIS FRANCESCO PIAZZA UMBERTO I N. 47	29/12/1969 BARI	6,80	110/110 L 10/07/1994			SI		SI
1369	LIACI LUIGI PRINCIPE AMEDEO,160	13/06/1969 BARI	6,80	110/110 L 11/07/1994		SI	SI	SI	SI
1370	MINERVA GIULIO V.LE DELAURENTIS,6\20	24/03/1963 BARI	6,70	110/110 11/11/1987		SI	SI		SI
1371	GUGLIELMI VITANTONIO VICO II MARTIRI DE DOGALI 18	15/08/1959 POLIGNANO A MARE	6,60	110/110 18/02/1988		SI			
1372	REGINA PAOLO A.BOITO 6	14/11/1957 PUTIGNANO	6,60	110/110 06/11/1993		SI	SI		SI
1373	LAVIOLA MARIA REGINA ELENA 37	04/10/1954 SAN PANCRAZIO SALENTINO	6,60	90/110 28/10/1983		SI	SI		SI
1374	PISANI VINCENZO TERLIZZI,SNC	21/02/1953 MOLFETTA	6,60	110/110 03/12/1977		SI	SI		SI
1375	FERULLO ELISABETTA VIA L. GUERRIERI 57	07/06/1965 FOGGIA	6,50	100/110 14/12/1993		SI	SI		SI
1376	MELE IMMACOLATA ANNA C.DA FONDO D. CARLUCCIO, 36	21/01/1963 MOLFETTA	6,50	105/110 03/11/1992			SI		SI
1377	LOGROSCINO ANTONIO ABATE EUSTASIO 3	02/09/1961 BARI	6,50	105/110 03/11/1988		SI	SI		SI
1378	ABBRESCIA VINCENZO MICHELE MERENGGI 40/B	20/02/1965 BARI	6,40	96/110 15/03/1994		SI			
1379	FRANCHINI DONATA S.FRANCESCO D'ASSISI,139	20/10/1958 RUTIGLIANO	6,40	110/110 04/11/1992		SI	SI		SI
1380	PALUMBO MASSIMO X^ FANTERIA,34	23/04/1957 MANDURIA	6,40	101/110 02/04/1985		SI	SI		SI
1381	GIAMPORCARO CLAUDIO VIA LUDOVICO ARIOSTO,15	13/01/1962 MONOPOLI	6,30	102/110 11/10/1991		SI	SI		SI
1382	MELODIA ROSA MASSAUA 21	04/05/1966 BARI	6,20	110/110 15/10/1991		SI	SI		SI
1383	CALABRESE DANIELE EZIO VIA STAZIONE 13	13/05/1962 CAMPI SALENTINA	6,20	94/110 26/10/1990		SI	SI	SI	SI
1384	DE ROBERTIS FRANCESCO VIA MONFALCONE 5	24/06/1961 FOGGIA	6,20	110/110 27/02/1990		SI			
1385	GIOVE ELEONORA EINSTEIN,37\3	19/03/1967 BARI	6,05	110/110 L 05/11/1992		SI	SI		SI
1386	URSO MICHELE ONGARELLO,12	29/07/1960 PADOVA	6,00	110/110 L 05/11/1993		SI			
1387	POMANTE MIRANDA VIA PISANELLI, 21	21/01/1960 TARANTO	5,90	100/110 11/12/1989			SI		
1388	FERRANTE PASQUALE MICHELE GIACOMO MATTEOTTI	19/05/1964 BITONTO	5,80	110/110 10/10/1991		SI	SI		SI
1389	CALABRESE GIANLUIGI STRADA S. MARIA,126	03/05/1962 NARDO'	5,80	105/110 06/11/1989		SI	SI		
1390	LATERZA CLAUDIA FOLGORE 30	13/12/1966 BARI	5,70	110/110 L 03/11/1993		SI			SI
1391	TOMACELLI GIOVANNI IMPERATORE ADRIANO 75	20/01/1963 LECCE	5,70	107/110 30/07/1994			SI		
1392	TOTARO FILA GIUSEPPE DE CURTIS,19	07/07/1960 BARI	5,70	110/110 26/10/1987		SI			
1393	GARGIUOLI DOMENICO CARD.MIMMI,9	09/08/1947 BARI	5,70	103/110 03/07/1984			SI		
1394	ELISEO TERESA NAZIONALE,122	15/06/1955 SERRE	5,60	92/110 27/07/1989		SI	SI		
1395	BLOCCA PAOLO ANGELO ANTHURIUM,10 LAMA	31/07/1956 TARANTO	5,55	95/110 25/07/1988		SI			

AS - ASSISTENZA PRIMARIA

ES - EMERGENZA SANITARIA TERRITORIALE 118

CA - CONTINUITA' ASSISTENZIALE

MS - MEDICINA DEI SERVIZI TERRITORIALI

ATT - IN POSSESSO DI ATTESTATO DI FORMAZIONE IN MEDICINA GENERALE (ART.1 COMMA 2 E ART. 2 COMMA 2, DEL DECRETO LEGISLATIVO N. 256/91 E SUCC. MOD.)

REGIONE PUGLIA - ASSESSORATO ALLA SANITA'
ATTIVITA' DI MEDICINA GENERALE E GUARDIA MEDICA
GRADUATORIA REGIONALE PER L'ANNO 2010

'ALLEGATO A'

PAG. 46

PROGR. REG.	N O M I N A T I V O I N D I R I Z Z O	DATA NASCITA R E S I D E N Z A	PUNT.	VOTO E DATA DI LAUREA	GRADUATORIE REGIONALI				
					ATT	AS	CA	ES	MS
1396	IACOBELLIS MARIA ANTONIETTA R. KENNEDY, 2/C	10/12/1959 BARI	5,50	110/110 04/07/1985		SI			
1397	BIANCO MARGHERITA MARIA VIA KENNEDY 5	07/05/1962 MONOPOLI	5,40	110/110 L 16/07/1987		SI			
1398	PICCINNO MARIA FRANCESCA TARANTO,5	04/05/1961 NARDO'	5,40	108/110 25/09/1986		SI			
1399	CORSANO PIETRO ASCOLI SALICE NUOVO, KM3, 6+1,2	27/12/1962 FOGGIA	5,30	105/110 20/07/1989		SI	SI		SI
1400	SANTORO FRANCO VIA A. GRAMSCI 169	07/07/1950 LIZZANELLO	5,25	90/110 26/02/1987		SI	SI		SI
1401	ADDORISIO RODRIGO V.LE OFANTO,202/B	27/07/1962 FOGGIA	5,20	92/110 26/07/1991		SI	SI		SI
1402	CASTELLUZZO GIUSEPPE MAGNA GRECIA, S.N.	20/01/1961 COPERTINO	5,20	110/110 10/04/1991		SI	SI		SI
1403	CELLAMARE ALESSANDRA B.CROCE, 3	02/08/1968 TERLIZZI	5,00	110/110 L 23/02/1994		SI	SI		SI
1404	TANZARELLA LOREDANA TRAPANI 20	15/08/1960 LECCE	5,00	99/110 19/06/1993		SI	SI		
1405	GRAVILI IMMACOLATA MARIA MAGENTA 30	04/04/1960 SALICE SALENTINO	5,00	95/110 06/04/1992		SI	SI		SI
1406	RUSSO ANTONIO GUIDO COLONNA 4	25/07/1956 SANNICANDRO GARGANICO	5,00	89/110 22/07/1983		SI	SI		SI
1407	PADOVANO VINCENZO VIA A.MORO 49	08/07/1963 FRANCAVILLA FONTANA	4,90	108/110 13/11/1990		SI	SI		SI
1408	SALERNO FRANCESCO GIUSEPPE PAVONCELLI, 68	29/07/1961 BARI	4,90	110/110 L 25/07/1986		SI	SI		SI
1409	MARCHEGGIANO PASQUALINA VIA GEN. C.A. DELLA CHIESA 11	06/12/1960 CARAPELLE	4,90	95/110 15/02/1990		SI	SI		SI
1410	ROSELLI LUIGI PIAZZA GARIBALDI 29	09/06/1969 MOLFETTA	4,70	110/110 11/10/1993		SI	SI		SI
1411	MICLA CATALDO MOLINETTO DI LORENTEGGIO, 15	28/11/1960 CORSICO	4,70	103/110 26/03/1987		SI	SI		SI
1412	VALENTINO FILOMENA MASSERIA CARDUCCI ,5	02/03/1956 TARANTO	4,70	102/110 16/07/1985		SI			SI
1413	MORCIANO GIAN LUIGI OSANNA 110	17/09/1960 BRINDISI	4,60	93/110 24/07/1987		SI			SI
1414	VENEZIANI BIAGIO G. AMENDOLA 4	26/12/1957 BISCEGLIE	4,60	96/110 20/07/1989		SI	SI		
1415	DI BARI ISABELLA VIA ENNA 55	03/01/1960 ROMA	4,40	110/110 03/11/1990		SI	SI		SI
1416	RELLA CESARE NICOLAI 240	01/04/1965 BARI	4,30	100/110 15/03/1994		SI			
1417	DITURI GIOVANNI P.ZZA DELLA REPUBBLICA, 2	27/01/1965 MOLA DI BARI	4,30	105/110 02/11/1993		SI	SI		SI
1418	CUCCHIARELLI STEFANIA STRADA OMBROSA, 55	30/10/1962 CHIETI	4,30	107/110 18/10/1989			SI		
1419	PARTIPILO LUIGI OSPEDALE DI VENERE, 51 CARBONAR	15/12/1959 BARI	4,30	110/110 21/07/1992			SI		
1420	D'URSI RAFFAELE IATTA 11/F	09/07/1957 BARI	4,30	110/110 04/07/1986		SI	SI		SI
1421	FERRARA SERAFINA ANGELA VIA G. DI VITTORIO, 9	26/05/1962 TRIGGIANO	4,20	98/110 12/11/1994			SI		SI
1422	SEMERANO TOBIA GABRIELE VIA CESARE BATTISTI 32	17/03/1961 OSTUNI	4,10	99/110 08/04/1987		SI			
1423	ROSELLI PIETRO BARI 6	23/08/1966 MOLFETTA	4,00	103/110 12/11/1991		SI	SI		SI
1424	MASSARI FRANCO VIA IDOMENEO 75	14/07/1955 LECCE	4,00	100/110 14/03/1988		SI	SI		SI
1425	ARBORE SAVINO GANDINI, 26/E	02/01/1969 LODI	3,80	110/110 L 10/11/1994		SI	SI		SI
1426	MASI ANDREANA VIA MEZZETTI 37	07/07/1964 TARANTO	3,80	110/110 03/04/1990		SI	SI		SI

AS - ASSISTENZA PRIMARIA

ES - EMERGENZA SANITARIA TERRITORIALE 118

CA - CONTINUITA' ASSISTENZIALE

MS - MEDICINA DEI SERVIZI TERRITORIALI

ATT - IN POSSESSO DI ATTESTATO DI FORMAZIONE IN MEDICINA GENERALE (ART.1 COMMA 2
E ART. 2 COMMA 2, DEL DECRETO LEGISLATIVO N. 256/91 E SUCC. MOD.)

REGIONE PUGLIA - ASSESSORATO ALLA SANITA'
ATTIVITA' DI MEDICINA GENERALE E GUARDIA MEDICA
GRADUATORIA REGIONALE PER L'ANNO 2010

'ALLEGATO A'

PAG. 47

PROGR. REG.	NOMINATIVO INDIRIZZO	DATA NASCITA RESIDENZA	PUNT.	VOTO E DATA DI LAUREA	GRADUATORIE REGIONALI				
					ATT	AS	CA	ES	MS
1427	BIANCO ROSANNA P. TELESFORO 134	08/11/1960 FOGGIA	3,80	103/110 14/12/1993		SI	SI		SI
1428	NESTA VINCENZO VIA CASTELFIDARDO 124	19/08/1963 SAN SEVERO	3,65	95/110 20/07/1990		SI	SI		SI
1429	DI LELLA SILVANA A.TOSCANINI,21	17/11/1959 SANNICANDRO GARGANICO	3,55	100/110 16/02/1989		SI	SI		SI
1430	TENI ARTURO G. VERGA 11	02/12/1960 NOVOLI	3,50	104/110 21/06/1988		SI	SI		SI
1431	SAVINO TERESA VIA PAPA URBANO VI 18	10/10/1955 BARI	3,50	110/110 L		SI	SI		SI
1432	DE FRANCESCO GIUSEPPE VIA D.T. ALBANESE 8	30/04/1966 LECCE	3,40	110/110 21/07/1993		SI	SI		SI
1433	FRACASSO RODOLFO PARINI,8	25/08/1951 TRICASE	3,40	105/110 08/03/1983		SI			
1434	SASSO ZAIRA SOFIA VIA ALEZIO, 69	07/02/1956 TAVIANO	3,30	107/110 16/11/1984		SI	SI		SI
1435	CASSIANO MICHELE V.LE LINCON,18	22/02/1953 STATTE	3,30	100/110 18/02/1984					SI
1436	SGUERA CARMINE SPARANO,82	25/12/1951 BARI	3,30	110/110 04/12/1979		SI			
1437	PLANTERA MARIANTONIETTA IMPERO 109	12/03/1962 PARABITA	3,20	110/110 24/10/1991		SI	SI		SI
1438	RANALDO NUNZIO VIA GLIONNA 56	04/11/1967 GINOSA	3,10	110/110 L 04/11/1994		SI	SI		SI
1439	FORMISANO LUIGI VIA STURZO,26	17/01/1963 LECCE	3,10	105/110 20/07/1990			SI		
1440	EGIDIO MARIA POMPEA LAMEDICA 6	03/06/1958 TORREMAGGIORE	3,10	100/110 30/11/1983		SI	SI		SI
1441	FATA GIULIO MONTE SAN MICHELE 28	29/08/1958 BISCEGLIE	3,00	110 23/07/1993		SI	SI		SI
1442	ROSSINI NICOLANGELO PAR.FOLGORE 30/B	22/04/1958 BARI	3,00	110/110 09/11/1990		SI	SI		SI
1443	ROTUNNO DOMENICO ANGELO ROMA 44	18/08/1951 CARPINO	3,00	89/110 12/04/1984		SI	SI		SI
1444	ALFARANO CESARIA CONTRADA BARI 9	09/07/1966 CONVERSANO	2,90	102/110 14/06/1994		SI	SI		SI
1445	PASSARELLA MARIA GRAZIA V.LE JAPIGIA, 42\D	23/04/1965 BARI	2,90	100/110 04/11/1992		SI	SI		SI
1446	PEDICO MICHELE PALMITESSA,30	09/06/1964 BARLETTA	2,90	107/110 21/02/1994		SI	SI		SI
1447	SERRA ANTONIO DEI MANDORLI,24	23/05/1963 GALATINA	2,90	102/110 07/11/1994		SI	SI		SI
1448	MASI CONCETTA PLINIO 65	19/04/1957 TARANTO	2,80	95/110 27/02/1990		SI	SI		SI
1449	MANFREDA FEDERICA OBERDAN	26/03/1966 LECCE	2,70	101/110 01/07/1992			SI		SI
1450	PIZZOLA ANNA RITA CASALE DELLA CROCE,1	20/05/1961 FOLLA	2,70	105/110 31/10/1990			SI		SI
1451	MUCIACCIA MASSIMO DE GEMMIS 22	20/08/1960 BARI	2,70	110/110 14/11/1986		SI	SI		SI
1452	D'ARPA MARIA ROSARIA MANCINI,2	11/03/1959 BITONTO	2,70	104/110 12/11/1987		SI			
1453	CARULLO EDOARDO C.SO GARIBALDI,48	24/05/1964 PORTICI	2,60	110/110 01/10/1990			SI		SI
1454	MARRA COSIMO DAMIANO TARANTO, 5	05/08/1961 NARDO'	2,50	107/110 24/07/1987		SI			
1455	MICOLI ANTONIO A. BRUNI, 7	20/10/1965 MARTINA FRANCA	2,40	110/110 L 12/11/1991		SI	SI		
1456	DIFONZO ISABELLA VITA F. CERVI 27	11/08/1965 SANTERAMO IN COLLE	2,40	110/110 04/11/1992			SI		
1457	APRILE VALERIO PETRARCA,40	12/09/1963 LEVERANO	2,40	98/110 24/06/1993		SI			

AS - ASSISTENZA PRIMARIA

ES - EMERGENZA SANITARIA TERRITORIALE 118

CA - CONTINUITA' ASSISTENZIALE

MS - MEDICINA DEI SERVIZI TERRITORIALI

ATT - IN POSSESSO DI ATTESTATO DI FORMAZIONE IN MEDICINA GENERALE (ART.1 COMMA 2 E ART. 2 COMMA 2, DEL DECRETO LEGISLATIVO N. 256/91 E SUCC. MOD.)

REGIONE PUGLIA - ASSESSORATO ALLA SANITA'
ATTIVITA' DI MEDICINA GENERALE E GUARDIA MEDICA
GRADUATORIA REGIONALE PER L'ANNO 2010

'ALLEGATO A'

PAG. 48

PROGR. REG.	N O M I N A T I V O I N D I R I Z Z O	DATA NASCITA R E S I D E N Z A	PUNT.	VOTO E DATA DI LAUREA	GRADUATORIE REGIONALI				
					ATT	AS	CA	ES	MS
1458	GIAMMATTEI MAURIZIO V.LE EUROPA,184	19/02/1966 CASTELLAMMARE DI STABIA	2,30	102/110 11/11/1994		SI	SI		SI
1459	BOVE SALVATORE VIALE FORTORE 44/B	12/03/1961 FOGGIA	2,30	110/110 L 12/11/1985		SI	SI		
1460	ROLLO VINCENZO LANFRANCO VANINI 64	23/06/1966 SQUINZANO	2,20	110/110 17/12/1992		SI			SI
1461	PARISI ANNAMARIA SAN LORENZO,5	21/01/1965 BARI	2,20	110/110 18/10/1994		SI			
1462	MONTINARO VINCENZA S.MATARRESE, 2/G	09/12/1959 BARI	2,10	105/110 17/07/1989		SI	SI		SI
1463	COTILLO GIOVANNI VIA GUGLIEMI 10	27/07/1955 FOGGIA	2,10	102/110 21/01/1983		SI	SI		SI
1464	PASCALI MARIA VINCENZA DAMIANA M. SILVESTRO 5	24/05/1962 CAVALLINO	1,90	107/110 14/03/1991		SI	SI		SI
1465	MANCINI MICHELE VIA S. PERTINI 15	27/01/1959 VIESTE	1,90	106/110 25/07/1985		SI	SI		SI
1466	GIOVINE CONSIGLIA G.BOVIO,19	29/09/1956 OSTUNI	1,90	110/110 04/07/1984					SI
1467	VERDEROSA LAURA C.SO B. CROCE,55	23/05/1955 BARI	1,80	110/110 20/02/1989		SI	SI		SI
1468	CONVERTINO CATALDO RAFFAELLO SANZIC,46	01/04/1953 AREZZO	1,80	96/110 23/10/1979		SI	SI		SI
1469	RUSSO ROSARIA ZURETTI,11	08/10/1965 FOGGIA	1,70	110/110 08/04/1992		SI			SI
1470	PELLICCIOTTI ROSA LUCIA P.ZZA DELLA REPUBBLICA 5	13/12/1959 MAGLIE	1,70	101/110 18/03/1993		SI	SI		SI
1471	PIGNANELLI MARISA ENRICA VIA G.DORSO 30	15/07/1959 BARI	1,70	110/110 L 21/12/1984		SI	SI		SI
1472	GRAVANTE MASSIMO CRISPI,26	11/06/1958 POGGIARDO	1,70	105/110 12/11/1990		SI	SI		SI
1473	D'APOLITO GIUSEPPINA V.LE MONTEGRAPPA 86	25/08/1965 CAGNANO VARANO	1,60	103/110 17/03/1993		SI	SI		SI
1474	SERRA MARIA V.LE TRENTINO,95	11/04/1961 TARANTO	1,60	108/110 13/11/1990		SI	SI		SI
1475	ROMANO GIUSEPPE VICO FONTANA,1	06/07/1962 MARIGLIANO	1,50	107/110 09/04/1991		SI	SI		
1476	CALASSO GIUSEPPE TRENTO,80	05/09/1957 COPERTINO	1,50	101/110 27/09/1985		SI	SI		SI
1477	DEPALMA VINCENZO GAETANO MANZARI 8	07/08/1954 BARI	1,50	110/110 27/06/1985		SI	SI		
1478	DI MACCHIA CATIA ADDOLORATA VIALE OFANTO, 329	07/11/1963 FOGGIA	1,40	110/110 L 12/10/1993		SI	SI		SI
1479	SIMONI ANTONIO P.ZZA LUIGI DI SAVOIA,40	26/01/1962 BARI	1,40	95/110 10/04/1989		SI	SI		SI
1480	GIORDANO CHIARA CESARE BATTISTI 309	24/09/1959 TARANTO	1,20	104/110 16/03/1992		SI	SI		SI
1481	CAGNAZZO IGINIO SPARANO, 35	16/05/1962 BARI	1,10	103/110 18/07/1989		SI	SI		SI
1482	FRASSANITO PIERO ALTAMURA,2(LUCUGNANO)	13/05/1962 TRICASE	1,10	107/110 14/04/1993		SI			
1483	MEZZOLLA GAETANO VIA IMMACOLATA 18	15/02/1958 SAVA	1,10	100/110 27/02/1990		SI	SI		SI
1484	ALBANESE CONCETTA D.ALIGHIERI,3	26/04/1968 BARI	1,00	110/110 L 17/07/1992					SI
1485	NATILE ROBERTO CAPPUCCINI, 21	02/01/1968 PUTIGNANO	1,00	108/110 12/07/1994		SI	SI		SI
1486	TRIDENTE ALFREDO VIA PUTIGNANI 178	16/08/1966 BARI	1,00	110/110 L 12/07/1994		SI			
1487	PORRECA MARIA V.LE CAVOUR 3	23/06/1965 STATTE	1,00	110/110 04/11/1992		SI	SI		SI
1488	DE SALVO ANTONINA FORC. SAN SERGIO 42	12/02/1961 MASSAFRA	1,00	110/110 L 31/10/1990		SI			

AS - ASSISTENZA PRIMARIA

ES - EMERGENZA SANITARIA TERRITORIALE 118

CA - CONTINUITA' ASSISTENZIALE

MS - MEDICINA DEI SERVIZI TERRITORIALI

ATT - IN POSSESSO DI ATTESTATO DI FORMAZIONE IN MEDICINA GENERALE (ART.1 COMMA 2 E ART. 2 COMMA 2, DEL DECRETO LEGISLATIVO N. 256/91 E SUCC. MOD.)

REGIONE PUGLIA - ASSESSORATO ALLA SANITA'
ATTIVITA' DI MEDICINA GENERALE E GUARDIA MEDICA
GRADUATORIA REGIONALE PER L'ANNO 2010

'ALLEGATO A'

PAG. 49

PROGR. REG.	N O M I N A T I V O I N D I R I Z Z O	DATA NASCITA R E S I D E N Z A	PUNT.	VOTO E DATA DI LAUREA	GRADUATORIE REGIONALI				
					ATT	AS	CA	ES	MS
1489	LA TORRETTA GIACOMO ANDREA CAR V.LE COLOMBO 103	11/02/1959 FOGGIA	1,00	110/110 25/07/1986		SI	SI		SI
1490	SIBILANO LUISA FRANCESCO CRISPI 145/A	14/08/1957 BARI	1,00	108/110 16/10/1989		SI	SI		SI
1491	FIORETTO ANTONIO DEI GLICINI PARCHITELLO 29	15/08/1956 NOICATTARO	1,00	110/110 L 20/07/1989			SI		SI
1492	CANTATORE VITONICOLA CORSO CAVOUT,142	29/03/1956 BARI	1,00	110/110 20/11/1986					SI
1493	DI PALO ROSA MARIA LUISA XX SETTEMBRE,12	25/09/1955 TURI	1,00	110/110 14/04/1982		SI	SI		SI
1494	GIULIANO DIOMIRA VIA VERGA 20	18/02/1955 TRINITAPOLI	1,00	110/110 L 05/03/1984		SI	SI	SI	SI
1495	GIACCHETTA SAVINO V.LE.COLOMBO 193	13/10/1953 FOGGIA	1,00	101/110 27/07/1984		SI	SI		SI
1496	CROSA LUIGIA VIALE LASTARIA 23	05/06/1950 LUCERA	1,00	110/110 L 22/10/1976		SI	SI		SI
1497	RUSSO MARIA LAZZARINA PIAZZA EUROPA, 114/D	14/07/1965 SAN GIOVANNI ROTONDO	0,90	102/110 06/11/1993		SI	SI		SI
1498	PIRONTI TERESA RITA VIALE MAZZINI.16/A	11/12/1960 FOGGIA	0,90	100/110 13/11/1987			SI		
1499	CHIARAPPA RAFFAELE V.LE DELLA REPUBBLICA, 16	25/11/1953 MODUGNO	0,90	108/110 23/03/1981		SI			
1500	RIZZO MARIA ILARIA F.LLI ROSSELLI, 6/A	13/05/1968 CAVALLINO	0,80	104/110 11/11/1994		SI	SI		SI
1501	GIOVINAZZI MARIA GIOVANNA GORIZIA 88	05/11/1966 MASSAFRA	0,80	96/110 19/07/1994		SI	SI		SI
1502	FINALDI ANTONIO FIORRELLI 4	31/08/1960 LUCERA	0,80	97/110 27/10/1989		SI	SI		SI
1503	GARGIULO PATRIZIO E.VANONI 21	06/11/1958 CAVALLINO	0,80	98/110 16/07/1987		SI	SI		SI
1504	LAGRAVINESE FRANCESCA NICOLA MANZARI, 8 CEGLIE	22/09/1955 BARI	0,80	102/110 10/11/1989		SI	SI		
1505	SCAZZARRIELLO VITTORIA VIA C. PAVESE 22 TALSANO	04/05/1962 TARANTO	0,70	105/110 17/03/1993		SI	SI		SI
1506	BARLETTA FEDELE VIA P. GATTI 22	23/11/1958 CEGLIE MESSAPICA	0,70	106/110 15/04/1994		SI	SI		SI
1507	TAFURO SALVATORE DEL DELFINO.86	15/01/1958 LECCE	0,70	102/110 25/10/1989		SI	SI		SI
1508	FRANCIOSO ANGELO DELLE MIMOSE 1	22/05/1957 FANO	0,70	99/110 28/05/1987		SI			
1509	KONTI VASSILIKI VIA DE DONNO 12	27/12/1958 LECCE	0,60	103/110 27/07/1984		SI	SI		SI
1510	BARLETTA MARIA TERESA VIA REGINA ISABELLA S.N.	29/02/1956 COPERTINO	0,60	98/110 11/04/1988			SI		SI
1511	FUSCO GIUSEPPINA BIAGI,12	04/06/1954 BRINDISI	0,60	92/110 30/03/1984		SI	SI		SI
1512	LAMANNA ANTONIO BORGO MEZZANONE, 17088	15/04/1961 FOGGIA	0,50	90/110 26/06/1991		SI	SI		SI
1513	CHIECHI VITO ROCCO XXIV MAGGIO,33	02/04/1954 ADELFIA	0,50	106/110 16/02/1987		SI	SI		SI
1514	ROGGIO ANTONIO MAMELI,17	22/04/1948 BARI	0,50	105/110 14/11/1981					SI
1515	INTIGLIETTA MARIA ROSA ROBERTO MELLI 19	23/04/1966 BRINDISI	0,40	104/110 30/10/1994		SI	SI		SI
1516	RUBANO PELLEGRINO V.LE EUROPA, 31	31/05/1956 FOGGIA	0,40	96/110 24/07/1987			SI		
1517	CALDARULO EUSTACCHIO VIA RAVANAS 318	18/04/1966 BARI	0,30	104/110 15/03/1994		SI	SI		
1518	PASSARELLA ANNA MARIA CARMELA VIA J.F.KENNEDY, 50	18/09/1963 BARI	0,30	102/110 17/10/1994		SI	SI		SI
1519	PRESICCE MARIO NICOLINO DI VITTORIO,1	01/03/1960 MURO LECCESE	0,30	102/110 30/06/1994					SI

AS - ASSISTENZA PRIMARIA

ES - EMERGENZA SANITARIA TERRITORIALE 118

CA - CONTINUITA' ASSISTENZIALE

MS - MEDICINA DEI SERVIZI TERRITORIALI

ATT - IN POSSESSO DI ATTESTATO DI FORMAZIONE IN MEDICINA GENERALE (ART.1 COMMA 2 E ART. 2 COMMA 2, DEL DECRETO LEGISLATIVO N. 256/91 E SUCC. MOD.)

REGIONE PUGLIA - ASSESSORATO ALLA SANITA'
ATTIVITA' DI MEDICINA GENERALE E GUARDIA MEDICA
GRADUATORIA REGIONALE PER L'ANNO 2010

'ALLEGATO A'

PAG. 50

PROGR. REG.	N O M I N A T I V O I N D I R I Z Z O	DATA NASCITA R E S I D E N Z A	PUNT.	VOTO E DATA DI LAUREA	GRADUATORIE REGIONALI				
					ATT	AS	CA	ES	MS
1520	GRECO MARINA VECCHIA FRIGOLE, 69	26/11/1959 LECCE	0,30	100/110 24/07/1987			SI		SI
1521	LA TORRETTA ANTONIO CARMINE G PADRE A.DELLA BELLA 13	20/02/1957 FOGGIA	0,30	102/110 17/02/1987		SI	SI		SI
1522	TAMMA NICOLA CHE GUEVARA 8	28/10/1955 BARI	0,30	101/110 14/04/1993					SI
1523	SAMPACLO FRANCO VOLTURNO 19	12/05/1953 SANTERAMO IN COLLE	0,30	100/110 23/06/1988		SI	SI		SI
1524	D'ABBICCO FRANCESCO VIA MILELLA 57	04/02/1959 BARI	0,00	97/110 11/11/1994		SI	SI		SI
1525	SCHIAVONE GIORGIO DUCA DEGLI ABRUZZI, 39	10/03/1958 TARANTO	0,00	92/110 13/11/1989		SI			
1526	MASSARI ANTONIO VIALE DELL'UNIVERSITA' 85	19/11/1955 LECCE	0,00	98/110 14/04/1983		SI	SI		SI
1527	PETRUZZELLI VITO SARDEGNA, 4	02/05/1954 TARANTO	0,00	93/110 12/06/1986					SI
1528	CARETTO VINCENZO LUIGI S. ANGELO 225	14/04/1953 TREPZZI	0,00	90/110 25/07/1983		SI			
1529	DE PASCALIS PIERO ANTONIO V.LE ORAZIO FLACCO, 13	12/02/1939 BARI	0,00	88/110 02/07/1977		SI	SI		SI

Il presente allegato "A" è composto da 50(cinquanta) pagine ricomprendenti n°152 (millecinquecentoventinove) medici inseriti in graduatoria definitiva di medicina generale valevole per l'anno 2010, e classificati in ordine di punteggio.

Il Responsabile del Procedimento
(Dr. Vito CARBONE)

AS - ASSISTENZA PRIMARIA
CA - CONTINUITA' ASSISTENZIALE
ATT - IN POSSESSO DI ATTESTATO DI FORMAZIONE IN MEDICINA GENERALE (ART.1 COMMA 2 E ART. 2 COMMA 2, DEL DECRETO LEGISLATIVO N. 256/91 E SUCC. MOD.)
ES - EMERGENZA SANITARIA TERRITORIALE 118
MS - MEDICINA DEI SERVIZI TERRITORIALI

REGIONE PUGLIA - ASSESSORATO ALLA SANITA'
ATTIVITA' DI MEDICINA GENERALE E GUARDIA MEDICA
ELENCO ALFABETICO PER L'ANNO 2010

'ALLEGATO B'
PAG. 1

PROGRESSIVO	N O M I N A T I V O	DATA NASCITA	GRADUATORIE REGIONALI			
			AS	CA	ES	MS
60	ABATESCIANNI MICHELE	03/04/1949				SI
184	ABBATTISTA LINDA	20/05/1963				SI
1378	ABBRESCIA VINCENZO	20/02/1965	SI			
767	ABRUZZESE DE NAPOLI DUILIO ALESSANDRO	10/01/1961	SI			SI
1290	ABDUL SATER SOBHIE	19/03/1957	SI	SI	SI	SI
68	ACQUASANTA FILOMENA	16/04/1956	SI			
1331	ACQUISTA CARMINE A	12/01/1967	SI	SI	SI	SI
1401	ADDORISIO RODRIGO	27/07/1962	SI	SI		SI
1337	AIELLO MARIA FRANCESCA	19/08/1961	SI	SI		SI
1039	AIROLDI DOMENICO	23/09/1965	SI	SI	SI	SI
814	ALBA ANNA	12/04/1964	SI			SI
272	ALBANESE ANGELINA LAURA	06/09/1956	SI			SI
1484	ALBANESE CONCETTA	26/04/1968				SI
546	ALBANO ROBERTO	09/10/1960	SI			
1119	ALEMANNO GIUSEPPE	14/03/1957	SI	SI		SI
194	ALESSANDRINO LUIGIA	09/09/1957	SI			
1354	ALESSIO MARIO	13/07/1959	SI	SI		SI
864	ALFARANO ANNA	03/08/1967	SI		SI	SI
1444	ALFARANO CESARIA	09/07/1966	SI	SI		SI
714	ALFONSO LUCIA	03/04/1958	SI			
1315	ALLEGRI BARTOLOMEO	27/08/1964	SI	SI		SI
867	ALCE ANTONIO	03/06/1959	SI		SI	SI
1330	ALCISI ALESSANDRA	21/04/1969	SI			SI
611	ALOISIO ANNA RITA	11/05/1964				SI
82	ALTAVILLA ROSA ANNA	17/01/1963				SI
590	AMATO RAFFAELE	30/08/1954				SI
1205	AMENDOLARA PIER LUIGI	01/01/1954		SI		SI
104	AMMIRABILE ANTONELLA	02/07/1960				SI
795	AMORE DANIELA	17/01/1965	SI	SI		SI
41	AMOROSO EMILIO ANTONIO	04/04/1950				SI
98	ANCORA EMILIA CESIRA	30/07/1959				SI
770	ANDRIANI ANNAMARIA	29/10/1966	SI		SI	SI
348	ANDRIANI SERAFINA	03/11/1966			SI	SI
279	ANELLI GIUSEPPE	27/03/1960			SI	SI
570	ANELLI MARIA GRAZIA ADELE	05/04/1968	SI			SI
933	ANTONACCI WALTER MARIA PIETRO	14/04/1962	SI	SI		SI
226	ANTONACI ANTONIO	21/03/1964		SI	SI	
187	ANTONAZZO FRANCESCO	03/06/1964	SI			
591	ANTONICA MARIA ROSARIA	04/12/1966			SI	SI
723	ANTONUCCI ANTONIO	10/02/1962	SI	SI		SI
1457	APRILE VALERIO	12/09/1963	SI			
163	AQUILANO PAOLO	02/10/1963			SI	SI
241	AQUILINO MARIA ROSARIA	28/07/1960	SI			SI
1425	ARBORE SAVINO	02/01/1969	SI	SI		SI
514	ARCADIO CIRO ANNA	19/08/1958	SI			SI
625	ARGENTIERI RITA	26/12/1957	SI			
1201	ARGESE MARIA IDRIA	19/02/1963	SI	SI	SI	SI
86	ARMIDA GIOVANNA	24/06/1958	SI	SI		SI
557	ARMILLOTTA ANGELO	04/08/1964	SI		SI	SI
393	ARMILLOTTA MICHELE	18/12/1960	SI			SI
946	ARNO' FLAVIO	08/02/1955	SI			SI
908	ARNO' GIUSEPPE	24/03/1964	SI			SI
825	ATTANASIO ANGELO	22/04/1967	SI			
1304	ATTOLICO FILOMENA	17/11/1965	SI			SI
1082	ATTOLICO MICHELE	31/05/1964	SI	SI		SI
807	AULICINO GIANUARIO	25/09/1957	SI	SI		
1110	AULISA GIUSEPPE	06/11/1965	SI	SI		SI
509	AUTORINO CARLO	22/05/1966	SI			SI
466	AVANTAGGIATO ANTONELLA	19/09/1962	SI			SI
152	BADAGLIACCA FRANCESCO	15/11/1964	SI			
870	BADCLATO GIUSEPPE	18/08/1969	SI	SI	SI	
753	BALEARI VALENTINO	28/01/1956	SI	SI		SI

LEGENDA :

AS - ASSISTENZA PRIMARIA
CA - CONTINUITA' ASSISTENZIALE

ES - EMERGENZA SANITARIA TERRITORIALE 118
MS - MEDICINA DEI SERVIZI TERRITORIALI

REGIONE PUGLIA - ASSESSORATO ALLA SANITA'
 ATTIVITA' DI MEDICINA GENERALE E GUARDIA MEDICA
 ELENCO ALFABETICO PER L'ANNO 2010

'ALLEGATO B'
 PAG. 2

PROGRESSIVO	N O M I N A T I V O	DATA NASCITA	GRADUATORIE REGIONALI			
			AS	CA	ES	MS
665	BALDINETTI COSTANTINO ARNALDO	11/01/1964	SI		SI	SI
789	BALENZANO TERESA	10/07/1960		SI		SI
821	BALESTRUCCI LORELLA	23/07/1960	SI	SI		SI
64	BARBARO ROSA	29/02/1964				SI
107	BARBONE COSTANTINO	10/03/1952				SI
1047	BARBONE PRUDENZA TIZIANA	20/06/1969	SI		SI	SI
905	BARILE VITO	19/05/1958	SI			SI
1506	BARLETTA FEDELE	23/11/1958	SI	SI		SI
1510	BARLETTA MARIA TERESA	29/02/1956		SI		SI
449	BARNABA BIAGIO	04/09/1960	SI			SI
1343	BARONE ANNA PATRIZIA	13/04/1963	SI	SI		SI
287	BARONE RAIMONDO FERNANDO	15/04/1961	SI			SI
156	BARONE SERGIO ANTONIO	25/03/1962				SI
752	BASCIA' SANTO	16/07/1957	SI		SI	SI
856	BASILE ANASTASIO	15/10/1968	SI	SI		SI
943	BASILE ANTONIO	01/04/1959	SI	SI		SI
1021	BASILE VALENTINO	26/05/1967	SI	SI		SI
149	BASTA DARIO	29/01/1957	SI		SI	SI
1067	BASTA ROBERTO	08/07/1962	SI	SI		SI
1301	BATTISTA ANTONELLA	06/05/1962	SI	SI	SI	SI
1267	BATTISTA SERGIO	12/01/1957		SI	SI	SI
944	BELARDO MAURIZIO	28/09/1962	SI	SI		SI
1013	BELLACOSA CHIARA	04/10/1967	SI			SI
911	BELLO SANDRO	18/06/1962	SI		SI	SI
508	BELLOFATTO FRANCESCO MICHELE VI	11/03/1955	SI		SI	SI
1222	BELLOMO VITO	29/03/1967	SI	SI	SI	SI
1051	BELMONTE ANNA	30/07/1959	SI	SI		SI
1093	BELMONTE GIUSEPPE	09/05/1965	SI			SI
1018	BELVISO ANNA ELISABETTA	17/06/1966	SI		SI	SI
450	BELVISO FRANCESCO PAOLO	25/02/1962			SI	SI
890	BERLOCO ROCCO	29/06/1967	SI	SI		
487	BERNARDINI DANIELA	27/10/1961		SI		
748	BERTERAMO ROCCO	23/11/1959	SI		SI	SI
924	BIAFORA DIVINA	26/12/1954	SI	SI		SI
49	BIANCHI ANTONIO	23/07/1954	SI	SI		SI
586	BIANCO COSTANTINO BRENNO	12/07/1964	SI	SI		SI
703	BIANCO GIUSEPPE	16/01/1964	SI			
1397	BIANCO MARGHERITA MARIA	07/05/1962	SI			
1427	BIANCO ROSANNA	08/11/1960	SI	SI		SI
79	BIANCO SALVATORE	16/07/1954	SI			SI
1025	BIANCOFIORE SALVATORE	02/03/1957		SI	SI	
828	BIANCONI ALBERTO	12/12/1963	SI	SI		SI
662	BIASI MADIA	19/08/1958			SI	SI
83	BINDO PASQUALE	23/09/1961	SI			
1048	BINETTI STEFANO	16/06/1969	SI	SI		
27	BINI ANTONIO PIO	27/05/1954	SI			
257	BISCEGLIA MARIA ANTONIETTA	22/09/1956	SI		SI	SI
761	BISSANTI GIOVANNI ITALO	23/03/1958	SI		SI	SI
1228	BITETTO MICHELE	28/03/1959	SI	SI		
1135	BIZZARRO FABIO	21/09/1958	SI	SI		
1395	BLOCCA PAOLO ANGELO	31/07/1956	SI			
340	BOCCADAMO TIZIANA	28/06/1965	SI			SI
792	BOCCAGNA MARIA PIA	18/06/1959	SI	SI	SI	
1122	BOLLINO PASQUALE	13/01/1960	SI	SI		SI
1121	BONADUCE SABINO	17/05/1964	SI	SI		
425	BONANNO GIUSEPPE	18/01/1959	SI		SI	SI
246	BONATESTA PASQUALINA ADDOLORATA	16/04/1960	SI			
232	BORDASCO RAFFAELE	25/11/1960				SI
690	BORLIZZI MICHELE	09/05/1963	SI			SI
1336	BORSELLI PIERFRANCO	09/10/1962	SI	SI		SI
1040	BOTTALICO CHIARA	15/07/1965	SI	SI	SI	SI
1459	BOVE SALVATORE	12/03/1961	SI	SI		

LEGENDA :

AS - ASSISTENZA PRIMARIA
 CA - CONTINUITA' ASSISTENZIALE

ES - EMERGENZA SANITARIA TERRITORIALE 118
 MS - MEDICINA DEI SERVIZI TERRITORIALI

REGIONE PUGLIA - ASSESSORATO ALLA SANITA'
 ATTIVITA' DI MEDICINA GENERALE E GUARDIA MEDICA
 ELENCO ALFABETICO PER L'ANNO 2010

'ALLEGATO B'
 PAG. 3

PROGRESSIVO	N O M I N A T I V O	DATA NASCITA	GRADUATORIE REGIONALI			
			AS	CA	ES	MS
1342	BOZZA FELICIA	04/01/1967	SI	SI		SI
267	BOZZA MICHELE	19/05/1956	SI			SI
162	BOZZA MICHELE GIULIANO	04/11/1956	SI			SI
227	BRACCIALE ARTURO	27/02/1959	SI			
603	BRACCIALE EMILIO	04/10/1954	SI		SI	SI
400	BRACUTI ANGELA MARIA G	28/05/1962	SI	SI	SI	SI
1186	BRESSAN EMILIO	18/01/1956		SI		
755	BRIGA ANGELO	05/05/1964	SI			SI
1296	BROCCIA CRISTINA	21/02/1965	SI			SI
219	BRUNETTI NICOLA	02/02/1958			SI	SI
1202	BRUNO LUCREZIA MARIA	13/08/1966	SI			SI
497	BRUNO NICOLA	03/12/1957	SI			SI
448	BUFO RAFFAELE	13/04/1957	SI		SI	SI
250	BUFO ROBERTO	30/11/1953	SI			
12	CAFARO RITA	18/02/1953		SI		SI
1231	CAFFIO GABRIELLA	15/12/1965	SI	SI		SI
676	CAFIERO NICOLA	16/09/1964	SI			SI
996	CAFOLLA MARIA	16/05/1962	SI	SI		SI
552	CAFORIO MARIO	22/01/1959	SI			
1269	CAGNAZZO GIUSEPPE	26/06/1971	SI	SI		SI
1481	CAGNAZZO IGINIO	16/05/1962	SI	SI		SI
923	CAIAZZO MAURO	12/05/1958	SI			SI
1383	CALABRESE DANIELE EZIO	13/05/1962	SI	SI	SI	SI
34	CALABRESE FILIPPO	18/04/1955	SI			
1389	CALABRESE GIANLUIGI	03/05/1962	SI	SI		
917	CALABRESE RITA MARIA LORA	09/07/1962	SI			SI
1313	CALAMITA LEONARDO	12/04/1959	SI			
1476	CALASSO GIUSEPPE	05/09/1957	SI	SI		SI
368	CALASSO PAOLO	07/07/1958	SI			SI
1300	CALCULLI LUCIANO	19/09/1963		SI		
55	CALDARAZZO MARCELLA	14/01/1957	SI			
1517	CALDARULO EUSTACCHIO	18/04/1966	SI	SI		
1276	CALTIANDRO FILOMENA	07/09/1957	SI	SI	SI	SI
1306	CALOGIURI DAMIANO FRANCO	19/07/1963	SI	SI	SI	
495	CALORO DANIELA	02/12/1964	SI		SI	SI
1179	CALSOLARO MARIO	13/05/1966	SI	SI		SI
248	CALVI CARMELO	11/10/1960	SI	SI		SI
1085	CALZARETTI MARIA CRISTINA	07/07/1968	SI			
794	CAMARDA MARIA CONCETTA	07/05/1968	SI		SI	SI
806	CAMANNI VANDA CONCETTINA	08/10/1957	SI		SI	SI
121	CAMPANA FRANCESCO	04/04/1964	SI			
810	CAMPANELLA DOMENICO LAMBERTO	16/04/1956	SI	SI		SI
879	CAMPANELLA VINCENZO	24/06/1968	SI	SI		SI
301	CAMPANOZZI SALVATORE FRANCESCO	15/12/1958				SI
223	CAMPI RICCARDO	19/12/1960	SI			SI
1035	CANNARILE ROSA	18/04/1964	SI			SI
504	CANTACESSI GIOVANNI	02/12/1963				SI
384	CANTARELLA POTITO	02/08/1964			SI	SI
1492	CANTATORE VITONICOLA	29/03/1956				SI
569	CAPODIECI GIAMPIERO	27/07/1968	SI	SI		SI
762	CAPODIFERRO DONATO	16/04/1948	SI	SI		SI
24	CAPODIFERRO VITANTONIO	26/08/1949	SI			
1090	CAPOSENO ALFREDO	17/03/1962	SI			SI
125	CAPPUCCI ANTONIO	04/05/1957	SI	SI		SI
670	CAPRIO FRANCO	09/05/1961	SI	SI		SI
1350	CAPUANO ANNA MARIA	20/07/1956	SI	SI		SI
1079	CAPUTI CARMELA	04/08/1967	SI	SI		SI
203	CAPUTO LUIGI	21/06/1962				SI
883	CAPUTO SAMUELE	01/06/1968	SI	SI		SI
114	CARAGNANO VITO	20/08/1959	SI			
464	CARANGELO ROCCO	28/10/1965	SI			SI
1339	CARBONARA MARIA ROSARIA	07/10/1968		SI		SI

LEGENDA :

AS - ASSISTENZA PRIMARIA
 CA - CONTINUITA' ASSISTENZIALE

ES - EMERGENZA SANITARIA TERRITORIALE 118
 MS - MEDICINA DEI SERVIZI TERRITORIALI

REGIONE PUGLIA - ASSESSORATO ALLA SANITA'
 ATTIVITA' DI MEDICINA GENERALE E GUARDIA MEDICA
 ELENCO ALFABETICO PER L'ANNO 2010

'ALLEGATO B'
 PAG. 4

PROGRESSIVO	N O M I N A T I V O	DATA NASCITA	GRADUATORIE REGIONALI			
			AS	CA	ES	MS
626	CARBONARA ROSA	01/01/1959	SI			
1084	CARBONE ANTONIO	15/01/1961	SI			
239	CARBONE MARIA	21/07/1961	SI	SI		SI
553	CARCHIA CARLO	17/07/1964	SI		SI	SI
871	CARDANOBILE LUCIA ANNA	02/08/1960	SI			SI
1292	CARDONE VALERIA	16/10/1968		SI		
922	CARDUCCI GIUSEPPINA	19/03/1960	SI	SI	SI	SI
617	CARETTO ANNALaura	07/06/1965				SI
159	CARETTO GIOVANNI	21/02/1961	SI	SI		
1528	CARETTO VINCENZO LUIGI	14/04/1953	SI			
831	CARLA' GIALMA LUCIO	12/12/1960	SI			SI
456	CARLINO FERNANDO	12/02/1960	SI	SI		SI
892	CARLUCCI ANTONIO	12/12/1963			SI	SI
404	CARLUCCI PASQUALE	15/06/1965				SI
1357	CARLUCCIO MARIA GABRIELLA	26/02/1967	SI			
551	CARNEVALE ROSA	08/04/1963	SI			SI
858	CAROLI FRANCESCO PAOLO	13/02/1960	SI	SI		SI
500	CARSELLI ARMANDO	02/10/1962			SI	SI
1070	CARRABBA MARIA POMPEA	06/04/1963	SI			SI
1229	CARRANO ANNA RAFFAELLA	03/12/1967	SI	SI		SI
528	CARRATTA PIETRO TARQUINIO	27/05/1955	SI			SI
204	CARRETTI VITA MICHELA	15/06/1964		SI		SI
1124	CARRIERI FRANCESCO	21/01/1957	SI	SI		SI
1335	CARRIERI MARIANO	23/02/1962		SI		SI
1106	CARRIERO MARTINO	08/05/1968	SI			SI
950	CARRIERO ORCENZO	04/10/1965	SI			SI
420	CARUCCI MICHELE ANGELO	13/01/1958	SI			
1453	CARULLO EDOARDO	24/05/1964		SI		SI
1065	CARUSO GIOVANNI GIACOMO	07/06/1958	SI	SI		
977	CARVELLI GRAZIANO	04/05/1967	SI			
716	CASARDI PASQUA MARIA	24/07/1967	SI	SI		
1293	CASAVOLA FELICE	30/01/1961	SI	SI		SI
910	CASCARANO LUIGI	03/04/1963				SI
1095	CASCIARO GIOVANNI	22/02/1961	SI		SI	SI
851	CASCONE CIRO	14/07/1962	SI		SI	SI
429	CASELLA FRANCESCO PAOLO	29/12/1963	SI	SI		SI
1	CASELLA POITO	06/12/1947		SI		SI
798	CASELLA ROSALIA	22/01/1956	SI			
1180	CASILE FRANCESCO	24/07/1965	SI	SI		
635	CASSANELLI MARIA	12/10/1960	SI			SI
1279	CASSESE DOMENICO	26/02/1958	SI	SI		SI
490	CASSIANO MARIA ANTONIETTA	19/03/1958		SI	SI	SI
1435	CASSIANO MICHELE	22/02/1953				SI
386	CASSINI MARCELLO	04/04/1960				SI
833	CASTELLANA CARMELA	28/03/1966	SI			SI
1402	CASTELLUZZO GIUSEPPE	20/01/1961	SI	SI		SI
183	CASTRIOTO MARIA FIORELLA	20/01/1961	SI			SI
434	CASTRIOTTA GAETANO	03/03/1965	SI		SI	SI
1348	CATACCHIO TERESA	22/01/1967		SI	SI	SI
657	CATALDI FILOMENA	03/08/1957	SI			SI
843	CATALDI GLORIA MAURIZIA	24/04/1962				SI
1111	CATALDO VITO MICHELE	29/08/1963	SI	SI		SI
47	CATANZARO ALFONSO FRANCESCO	14/04/1959		SI		
1163	CATUCCI ORAZIO	04/04/1960		SI		SI
220	CAUTI ANTONELLA EMILIA MARIA	01/10/1961	SI	SI	SI	SI
729	CAVALERA FEDERICO	28/10/1966	SI			SI
1211	CAVEZZA VINCENZO	08/06/1959	SI	SI		SI
335	CAZZA MARIA LUCIA BRUNA	21/08/1960	SI		SI	SI
1286	CAZZATO CARMELO	20/05/1960		SI		
424	CAZZATO FULVIO	13/04/1959	SI			
1161	CAZZATO PATRIZIA	01/11/1960	SI			SI
1088	CAZZETTA GIULIANA	16/02/1966	SI	SI		SI

LEGENDA :

AS - ASSISTENZA PRIMARIA
 CA - CONTINUITA' ASSISTENZIALE

ES - EMERGENZA SANITARIA TERRITORIALE 118
 MS - MEDICINA DEI SERVIZI TERRITORIALI

REGIONE PUGLIA - ASSESSORATO ALLA SANITA'
ATTIVITA' DI MEDICINA GENERALE E GUARDIA MEDICA
ELENCO ALFABETICO PER L'ANNO 2010

'ALLEGATO B'
PAG. 5

PROGRESSIVO	N O M I N A T I V O	DATA NASCITA	GRADUATORIE REGIONALI			
			AS	CA	ES	MS
836	CAZZETTA MARISA	01/07/1966	SI			SI
344	CEA ANGELO MICHELE	23/09/1962				SI
59	CEA FRANCESCO	30/10/1957	SI			
29	CECINATO LUIGI	16/04/1955	SI			
1403	CELLAMARE ALESSANDRA	02/08/1968	SI	SI		SI
409	CENDAMO VINCENZO	27/01/1960		SI		
325	CENTOLANZA CLEMENTE	07/03/1959	SI			SI
1041	CERA CATERINA	04/05/1951	SI	SI		SI
838	CERUNDOLO MARIA LUIGIA	20/03/1965	SI	SI		SI
971	CERVELLERA MARIA	08/03/1963	SI	SI	SI	SI
691	CETKOVIC BORIS	23/04/1963	SI			
472	CHERICONI GIANCARLO	09/11/1956	SI			SI
363	CHIANURA ANGELA	19/12/1957	SI			SI
1499	CHIARAPPA RAFFAELE	25/11/1953	SI			
764	CHIARELLA GIAN CLAUDIO	07/11/1962	SI			SI
1513	CHTECHI VITO ROCCO	02/04/1954	SI	SI		SI
682	CHIMIENTI VINCENZA	28/04/1964	SI			SI
1225	CHIRENTI PAOLO	01/10/1955			SI	
1058	CIACCIA AURELIO	16/07/1964	SI	SI		SI
572	CICCHETTI ALESSANDRA	04/10/1964	SI			SI
5	CICIRIELLO ADDOLORATA	14/04/1952		SI		SI
1177	CIMAGLIA PASQUALE	24/07/1965	SI	SI		SI
664	CIOCIOLA MARIA GIUSEPPA	26/06/1954	SI	SI		SI
721	CIOTTA FERNANDO	02/05/1965	SI	SI		SI
1307	CIPRIANI ENRICO	13/03/1954	SI	SI		SI
754	CIRILLO GAETANO	19/01/1968	SI		SI	SI
954	CIRULLI LIVIO	01/01/1964	SI	SI		SI
39	CIUFFREDA ANGELA MARIA	19/11/1958		SI		SI
1008	CIUFFREDA MARIA MICHELA	31/01/1958	SI		SI	SI
470	CLEMENTE ROSSANA	01/10/1957	SI			
242	COCCIA MATTEO MARIA	12/05/1958	SI	SI	SI	SI
835	COCCIA MARIA IMMACOLATA	25/11/1969	SI			
432	COCOMAZZI PIO	15/09/1957	SI			SI
912	COFANO MARIA	25/12/1959	SI	SI		SI
945	COLAPIETRO BARTOLOMEO	27/01/1960	SI			SI
334	COLASANTI ADELE	13/02/1962	SI			SI
554	COLAVITA MARIA LUISA	10/07/1958	SI		SI	SI
970	COLAVITTI LUCREZIA	07/03/1967	SI		SI	SI
1213	COLELLA CARLO	03/06/1950		SI		
37	COLELLA GIUSEPPE	12/02/1955	SI			
1072	COLETTA HELENE GINETTE	12/06/1967	SI	SI	SI	SI
531	COLICA GIUSEPPE	07/06/1958	SI			SI
343	COLUCCI MICHELE	12/05/1965	SI			SI
725	COLUCCIA CLAUDIO	04/11/1948	SI			
1288	COLUCCIA UMBERTO GIANCARLO	30/10/1961	SI	SI		SI
1087	COMENTALE BRUNO	28/05/1952				SI
1259	CONENNA CRESCENZA	11/11/1962	SI			
36	CONGEDO MICHELE	04/05/1954		SI		SI
366	CONSERVA GIOVANNI	12/11/1960	SI			SI
113	CONSOLI ANTONIETTA	25/12/1962		SI		SI
181	CONTE LUIGI	14/05/1961	SI			SI
784	CONTE NADIA ANNA ADELE	29/06/1963	SI	SI		SI
788	CONTESSA ANNA	14/08/1954	SI	SI		SI
93	CONVERSANO ANASTASIA ANNA ROSARIA	02/10/1958				SI
1468	CONVERTINO CATALDO	01/04/1953	SI	SI		SI
998	CORALLO CATALDO	29/04/1960	SI			
313	CORDA CINZIA	25/12/1956	SI	SI	SI	SI
201	CORDELLA COSIMA	14/03/1956	SI	SI		SI
799	CORLIANO' ANTONIO	03/01/1948	SI			SI
192	CORLIANO' UMBERTO LUIGI	13/12/1960	SI			SI
214	CORRADO BRUNO	19/03/1962			SI	SI
1399	CORSANO PIETRO	27/12/1962	SI	SI		SI

LEGENDA :

AS - ASSISTENZA PRIMARIA
CA - CONTINUITA' ASSISTENZIALE

ES - EMERGENZA SANITARIA TERRITORIALE 118
MS - MEDICINA DEI SERVIZI TERRITORIALI

REGIONE PUGLIA - ASSESSORATO ALLA SANITA'
 ATTIVITA' DI MEDICINA GENERALE E GUARDIA MEDICA
 ELENCO ALFABETICO PER L'ANNO 2010

'ALLEGATO B'
 PAG. 6

PROGRESSIVO	N O M I N A T I V O	DATA NASCITA	GRADUATORIE REGIONALI			
			AS	CA	ES	MS
193	CORSO BIAGIO COSIMO	30/05/1961	SI	SI		SI
931	CORVAGLIA GABRIELLA	31/10/1965	SI			SI
925	CORVAGLIA MARCO GIUSEPPE	21/07/1968	SI	SI		SI
1332	CORVINO CARMELO	16/10/1953	SI	SI		SI
1241	CORVINO GIOVANNI	04/02/1975	SI	SI		SI
327	COSTA FERNANDO ANTONIC	19/01/1963	SI		SI	SI
45	COSTA FRANCO	20/04/1956		SI		
353	COSTANTINI VINCENZO	23/07/1966	SI	SI		SI
211	COSTANTINO VINCENZO	03/01/1959	SI	SI		
1463	COTILLO GIOVANNI	27/07/1955	SI	SI		SI
265	COTUGNO DEPALMA NICOLA	23/07/1961	SI			SI
768	COVIELLO CATERINA TIZIANA	05/01/1961	SI			SI
1227	CRAMAROSSA ALESSANDRA	06/05/1963	SI			SI
40	CREMIS MAURIZIO	25/08/1956		SI		SI
873	CRESCENZI ANTONIO	24/01/1956	SI	SI		SI
505	CRISTALLI DANIELA	11/10/1962	SI			SI
820	CRISTANTIELLI CARMELA	04/10/1964	SI			SI
1496	CROSA LUIGIA	05/06/1950	SI	SI		SI
57	CROSA ROCCO	01/04/1949	SI	SI		
65	CROVASCE GIUSEPPE	05/04/1954		SI		SI
1418	CUCCHIARELLI STEFANIA	30/10/1962		SI		
1091	CUCURACHI GIUSEPPA	04/06/1967	SI	SI		SI
1015	CUOMO ROBERTA	23/04/1965	SI	SI		SI
6	CUPATUOLO SALVATORE GIANFRANCO	06/06/1940	SI	SI		SI
191	CURCI MATTEO	13/11/1954	SI			SI
1171	CURCI VITO ANTONIO	11/11/1962	SI			SI
1005	CURZI GIOVANNA	17/05/1965	SI		SI	SI
1524	D'ABBICCO FRANCESCO	04/02/1959	SI	SI		SI
938	D'ADDETTA DOMENICO	29/01/1965		SI		
25	D'AGOSTINO MARIA VINCENZA	02/05/1955				SI
1322	D'ALAGNI MARINA	08/01/1968	SI	SI		SI
1214	D'ALOIA MASSIMO	02/03/1970	SI	SI		SI
151	D'AMATO LUIGI	15/01/1955			SI	SI
471	D'AMICIS FRANCESCO	01/07/1957	SI			SI
859	D'AMICO FRANCESCO	05/09/1958	SI			SI
1128	D'AMONE GIUSEPPE	18/11/1965	SI	SI		SI
1353	D'AMORE OLIMPIA	11/11/1961	SI	SI		
1289	D'AMCRE ROSA MARIA	16/06/1957	SI	SI		
674	D'ANCONA MARGHERITA	07/10/1959	SI	SI		SI
217	D'ANDRIA ANGELO	26/01/1964	SI			SI
941	D'ANTUONO TIZIANA	06/10/1965	SI		SI	SI
206	D'APOLITO ANGELO RAFFAELE	22/03/1959	SI			SI
1473	D'APOLITO GIUSEPPINA	25/08/1965	SI	SI		SI
766	D'APRILE BEATRICE	23/09/1961				SI
1238	D'APRILE GIOVANNI ANTONIO	24/06/1962	SI	SI		SI
288	D'APRILE MARIA DONATA	16/11/1957	SI	SI		SI
597	D'AQUINO TOMMASO MASSIMO	11/06/1965				SI
1060	D'ARMINIO TEODORA	06/02/1960	SI	SI		SI
1452	D'ARPA MARIA ROSARIA	11/03/1959	SI			
445	D'AUTILIA NOEMI MARIA	07/11/1963				SI
1032	D'AVANZO VINCENZA	27/03/1963	SI			SI
967	D'ELIA DOMENICO	28/05/1966	SI			SI
584	D'ELIA PASQUALE	27/06/1966				SI
706	D'IGNAZIO MARIA ANTONIA	26/09/1957	SI			SI
1420	D'URSI RAFFAELE	09/07/1957	SI	SI		SI
732	DADDABBO MARGHERITA	12/08/1957	SI			SI
1311	DAGOSTINO MARIA LUISA	15/09/1965	SI	SI		SI
926	DAINI ERmete DANIELE	09/10/1964	SI	SI		
229	DAINI MAURO	01/01/1960		SI	SI	SI
1029	DALFINO TIZIANO	07/12/1972	SI	SI		SI
42	DALOISO LUIGI	22/06/1959	SI		SI	SI
524	DAMBRA FRANCESCA	27/11/1954	SI	SI		SI

LEGENDA :

AS - ASSISTENZA PRIMARIA
 CA - CONTINUITA' ASSISTENZIALE

ES - EMERGENZA SANITARIA TERRITORIALE 118
 MS - MEDICINA DEI SERVIZI TERRITORIALI

REGIONE PUGLIA - ASSESSORATO ALLA SANITA'
 ATTIVITA' DI MEDICINA GENERALE E GUARDIA MEDICA
 ELENCO ALFABETICO PER L'ANNO 2010

'ALLEGATO B'
 PAG. 7

PROGRESSIVO	N O M I N A T I V O	DATA NASCITA	GRADUATORIE REGIONALI			
			AS	CA	ES	MS
1139	DAMMACCO ANNALISA	01/08/1971	SI	SI	SI	SI
1245	DE BARTOLO FRANCESCO	21/12/1970	SI	SI	SI	SI
1147	DE BARTOLOMEIS CARMINE	19/08/1966	SI	SI		SI
84	DE BELLIS ANGELA	06/02/1960				SI
774	DE BELLIS ANTONIO	28/06/1955	SI			SI
319	DE BENEDICTIS ENZO	19/08/1952	SI			SI
431	DE BENEDICTIS GIUSEPPE	05/08/1954				SI
966	DE BENEDITTIS ANTONIO	24/07/1967	SI			SI
876	DE BIASI GRAZIA MARIA	17/06/1966	SI			SI
244	DE BLASI ANTONIETTA	17/09/1957	SI			SI
81	DE CAROLIS DOMENICO MARIA	12/08/1959				SI
462	DE CAROLIS EMMANUELE	25/02/1963	SI			SI
430	DE CICCIO MARIA LUIGIA	08/11/1961	SI			SI
563	DE CRESCENZO ANNA MARIA	07/03/1962	SI			
1007	DE FAZIO FRANCESCO	24/12/1959	SI			SI
1036	DE FILIPPIS PASQUALE	21/05/1962	SI		SI	SI
1432	DE FRANCESCO GIUSEPPE	30/04/1966	SI	SI		SI
759	DE FRENZA MICHELE DARIO	30/11/1959	SI			SI
176	DE GIROLAMO MAURIZIO	19/04/1958	SI	SI		SI
865	DE GREGORIO LUIGI ROCCO	06/08/1964	SI	SI		
410	DE LEO ANTONIO	04/12/1957	SI			SI
1075	DE LEO MARIA	20/12/1958	SI	SI		SI
1368	DE LEONARDIS FRANCESCO	29/12/1969		SI		SI
401	DE LUCA DANIELE	03/10/1962	SI			SI
1055	DE LUCA ENRICO	20/07/1959		SI		
549	DE LUCA LAURA	29/06/1965	SI	SI		
536	DE LUCA MARIO	08/10/1963	SI		SI	SI
188	DE LUCA SEVERINO	17/02/1960	SI	SI		SI
839	DE MARCO BEATRICE	08/02/1963	SI	SI		SI
469	DE MARCO SERGIO	24/10/1953	SI	SI	SI	SI
878	DE MARINI GIUSEPPE	19/03/1958	SI	SI		SI
1324	DE MASI CARLA	14/04/1962	SI	SI	SI	SI
302	DE MATTEIS DANIELA	23/12/1965	SI	SI		
573	DE MATTEIS MARIO	30/09/1964	SI			SI
297	DE MATTEIS MAURIZIO	22/08/1961	SI			SI
307	DE MATTEIS PIERGIUSEPPE	02/08/1962				SI
695	DE MATTEO VILMA	01/12/1961	SI			
887	DE NUNZIO VITO ANTONIO	25/04/1965	SI	SI	SI	SI
286	DE NUZZO ANNUNZIATA	15/03/1963	SI			SI
129	DE PALMA GIOVANNI	21/06/1961	SI			
87	DE PALO ROCCO	26/02/1959	SI			
136	DE PAOLIS PIERLUIGI NICOLA	04/08/1957			SI	SI
1529	DE PASCALIS PIERO ANTONIO	12/02/1939	SI	SI		SI
577	DE PINTO MICHELE	30/05/1961	SI	SI	SI	SI
1384	DE ROBERTIS FRANCESCO	24/06/1961	SI			
992	DE ROMA FRANCESCO	27/12/1965				SI
1226	DE RONZI LILIA	01/06/1962	SI	SI		
1488	DE SALVO ANTONINA	12/02/1961	SI			
1137	DE SANGRO MARIA ANTONIETTA	25/11/1961	SI	SI		
102	DE SANTIS ALFREDO LUIGI	17/09/1961	SI			SI
365	DE SANTIS GIOVANNA	09/12/1962	SI			SI
283	DE SANTIS MARCELLO	29/02/1956				SI
645	DE SIATO LUCA	14/07/1968	SI	SI		SI
587	DE SIMONE DARIO	16/03/1963	SI	SI		SI
494	DE VINCENTIS ORSOLA	21/08/1965				SI
1141	DE VITA ANNA	15/05/1959		SI		
517	DE CAROLIS QUIRICO	22/09/1963	SI	SI		
1153	DEL CIELLO DOMENICO	07/11/1953	SI	SI	SI	SI
722	DEL COCO MAURO	09/03/1963	SI			SI
1076	DEL FRANCO FRANCESCO	07/09/1958	SI	SI		SI
997	DEL MASTRO RAFFAELA	09/10/1966	SI	SI	SI	
749	DEL POZZO SALVATORE ANTONIO	19/12/1951	SI			SI

LEGENDA :

AS - ASSISTENZA PRIMARIA
 CA - CONTINUITA' ASSISTENZIALE

ES - EMERGENZA SANITARIA TERRITORIALE 118
 MS - MEDICINA DEI SERVIZI TERRITORIALI

REGIONE PUGLIA - ASSESSORATO ALLA SANITA'
ATTIVITA' DI MEDICINA GENERALE E GUARDIA MEDICA
ELENCO ALFABETICO PER L'ANNO 2010

'ALLEGATO B'
PAG. 8

PROGRESSIVO	N O M I N A T I V O	DATA NASCITA	GRADUATORIE REGIONALI			
			AS	CA	ES	MS
1140	DELL'ANNA ANNA RITA	23/11/1970	SI	SI	SI	SI
1281	DELL'ANNA ELISA	13/11/1952	SI	SI		SI
408	DELL'OGGIO ANGELA TERESA	14/10/1965		SI		SI
281	DELLA PENNA MICHELE	28/09/1955	SI			SI
141	DELLA PORTA PIETRO	15/12/1960		SI		SI
555	DELLA VALLE MARCELLO	17/03/1958	SI			SI
884	DELLANNO GREGORIO DOMENICO	04/02/1966	SI	SI		SI
962	DELLI SANTI FORTUNATO	27/07/1957	SI	SI	SI	SI
972	DELLOMONACO EZIO LUIGI	13/02/1960	SI			SI
33	DELMEDICO PASQUALE	15/03/1954	SI			SI
1215	DENORA DONATO	06/11/1960	SI	SI		SI
398	DENORA GIOVANNI	14/10/1956	SI			SI
1477	DEPALMA VINCENZO GAETANO	07/08/1954	SI	SI		
1415	DI BARI ISABELLA	03/01/1960	SI	SI		SI
974	DI BARI SEBASTIANO	25/09/1960	SI	SI		SI
22	DI BICCARI ANTONIO	01/06/1956		SI		SI
654	DI BITONTO NUNZIO	20/04/1966	SI		SI	SI
271	DI CESARE GIANNA	03/12/1958	SI			
1062	DI CORATO RAFFAELLA	16/05/1972	SI			SI
574	DI CUGNO ILARIO	14/06/1962	SI			SI
440	DI DIO SALVATORE	09/12/1963	SI			
699	DI LALLO GIOVANNA	18/06/1964	SI			SI
418	DI LAURO MARIANNA	01/04/1964	SI		SI	SI
144	DI LELLA SALVATORE	04/09/1958	SI			
1429	DI LELLA SILVANA	17/11/1959	SI	SI		SI
1310	DI LERNIA PAOLO	03/12/1968	SI	SI		SI
1478	DI MACCHIA CATIA ADDOLORATA	07/11/1963	SI	SI		SI
1298	DI MAGGIO GIUSEPPE	14/10/1963	SI	SI		SI
816	DI MISCIA GIOVANNI	04/04/1955	SI		SI	SI
639	DI MUZIO SALVATORE	23/12/1957	SI	SI		SI
213	DI NAPOLI ANTONIO	18/11/1956	SI		SI	SI
987	DI NOIA DOMENICO EMANUELE	27/07/1952	SI	SI	SI	SI
1210	DI PALMA ANGELA	26/11/1962	SI	SI		SI
1493	DI PALO ROSA MARIA LUISA	25/09/1955	SI	SI		SI
961	DI RUPO CAMILLO	15/07/1959	SI	SI	SI	SI
62	DI SANTO ANTONIO	18/09/1960			SI	SI
209	DI TARANTO MAURIZIO	08/12/1961	SI	SI		SI
512	DIANA MARIA PIA	01/12/1961	SI			SI
1456	DIFONZO ISABELLA VITA	11/08/1965		SI		
633	DIMONOPOLI NICOLA	03/01/1965	SI	SI	SI	SI
1362	DIPALMA TERESA	16/05/1960	SI	SI		SI
371	DIRIENZO ANNA MARIA	27/09/1965	SI		SI	
678	DISTASO ANTONIO	07/01/1962	SI	SI		SI
1417	DITURI GIOVANNI	27/01/1965	SI	SI		SI
173	DIVINCENZO RAFFAELE	01/12/1960			SI	SI
518	DONGIOVANNI GIUSEPPE	11/07/1965	SI			
1197	DONNO ANNUNZIATA	12/03/1974	SI	SI		SI
914	DONNO ARCANGELA	16/01/1968	SI			SI
1083	DONVITO ANTONIO	03/05/1961	SI	SI		SI
169	DORIA MARCELLO	16/01/1960	SI			SI
498	DRAGONE LUIGI	25/06/1967	SI	SI		SI
1158	DRAICCHIO ANTONIO	23/07/1950	SI	SI		SI
644	DURSO MARIA	02/02/1969	SI		SI	SI
1440	EGIDIO MARIA POMPEA	03/06/1958	SI	SI		SI
503	ELETTI MARIA ANTONIETTA	30/04/1958	SI			
295	ELIA ALBERTO	21/04/1965	SI			SI
790	ELIA FRANCESCO	18/12/1968	SI			
649	ELIA MICHELE ANGELO	25/04/1954	SI			SI
1394	ELISEO TERESA	15/06/1955	SI	SI		
1318	ERRICO DANIELA	24/07/1972	SI	SI	SI	SI
1096	ERRICO GIUSEPPE	16/01/1960	SI	SI		
1056	ERRIQUEZ ANGELO	10/05/1967	SI	SI		SI

LEGENDA :

AS - ASSISTENZA PRIMARIA
CA - CONTINUITA' ASSISTENZIALE

ES - EMERGENZA SANITARIA TERRITORIALE 118
MS - MEDICINA DEI SERVIZI TERRITORIALI

REGIONE PUGLIA - ASSESSORATO ALLA SANITA'
ATTIVITA' DI MEDICINA GENERALE E GUARDIA MEDICA
ELENCO ALFABETICO PER L'ANNO 2010

'ALLEGATO B'
PAG. 9

PROGRESSIVO	N O M I N A T I V O	DATA NASCITA	GRADUATORIE REGIONALI			
			AS	CA	ES	MS
1027	ESPOSITO MARIA LETIZIA	25/08/1968	SI		SI	SI
544	FABRI CALANDRINI ENRICA	19/03/1958	SI	SI		SI
506	FAGGIANO MARIA ANTONIETTA	26/01/1960				SI
278	FAGGIANO SERGIO	10/04/1961	SI		SI	SI
689	FALCO FABIO	02/08/1963		SI		SI
629	FALCO MATTEO	12/09/1964	SI	SI		
1014	FALCO NUNZIATA	29/03/1967	SI	SI		SI
756	FALCONIERI VANIA	10/07/1963	SI	SI		SI
1017	FANELLI LORENZO	01/03/1957	SI	SI		SI
817	FANELLI PORZIA	28/01/1967	SI			
772	FANELLI ROSA ANNA	06/11/1964				SI
3	FANIA LEONARDO	14/10/1953		SI		SI
1216	FANIA NAZARIO	28/02/1960	SI	SI		SI
581	FANTASIA ANGELO	25/08/1952	SI			
550	FANULI GIUSEPPE	07/12/1959	SI			SI
1198	FASANO ANTONIO	02/01/1962	SI			
406	FASCICOLO ANNA	19/03/1957	SI		SI	SI
349	FASIO ANTONIO GIOVANNI	14/08/1959	SI			SI
1441	FATA GIULIO	29/08/1958	SI	SI		SI
1046	FAZZINI DANIELA	22/01/1960	SI	SI	SI	SI
1068	FELICE GIOVANNI	20/03/1962	SI	SI		SI
320	FENECH PIETRO ANTONIO	22/06/1966				SI
259	FERRAMOSCA ANTONIO	14/01/1964				SI
847	FERRAMOSCA MARIA	06/09/1959	SI			SI
1388	FERRANTE PASQUALE MICHELE	19/05/1964	SI	SI		SI
1052	FERRARA ANTONIO	22/02/1959	SI	SI	SI	SI
1006	FERRARA LUCIA	05/08/1961	SI			SI
488	FERRARA MARGHERITA	12/02/1961	SI			SI
1138	FERRARA MAURIZIO MARIO	18/11/1964		SI		SI
1421	FERRARA SERAFINA ANGELA	26/05/1962		SI		SI
352	FERRERO SILVANA	27/03/1960	SI			SI
123	FERSURELLA NICOLA P	30/07/1955	SI	SI		
1375	FERULLO ELISABETTA	07/06/1965	SI	SI		SI
745	FIGARELLA ANTONIO	11/09/1962	SI	SI		SI
1118	FIGLIOLINO GERARDO	06/03/1966	SI	SI		
1182	FILONI CLAUDIO ANTIMO	06/04/1959	SI	SI		SI
1502	FINALDI ANTONIO	31/08/1960	SI	SI		SI
885	FINELLI VITTORIO	18/01/1970	SI		SI	SI
964	FINIZIO POMPILO MERCURIO	04/12/1958	SI	SI	SI	SI
523	FIORDALISI ORTENSIA	05/01/1956	SI			
238	FIGLIOLEONE ELEONORA	27/03/1957	SI			SI
652	FIGLIOLEONE GIUSEPPE	17/12/1951	SI	SI	SI	
1491	FIGLIOLEONE ANTONIO	15/08/1956		SI		SI
711	FIGLIOLEONE ARMANDO	30/12/1968	SI	SI		SI
990	FIGLIOLEONE ROSA	16/08/1967	SI	SI	SI	SI
381	FISCHETTI ANTONIO	28/07/1957	SI			SI
1196	FIGLIOTTI SALVATORE LUIGI	16/04/1951	SI			SI
1294	FIGLIOTTI SANTO SALVATORE	17/05/1957	SI	SI		
804	FIGLIOTTI MICHELE	27/10/1955	SI	SI		SI
171	FIGLIOTTI MARILENA	04/11/1961	SI	SI		SI
1439	FIGLIOTTI LUIGI	17/01/1963		SI		
266	FIGLIOTTI COSIMO	11/07/1958				SI
208	FIGLIOTTI FRANCESCO PAOLO	21/05/1966	SI	SI		SI
311	FIGLIOTTI PAOLO	21/06/1967				SI
479	FIGLIOTTI NICOLA	04/01/1966		SI		
407	FIGLIOTTI FRANCESCO	24/06/1956	SI			
1433	FIGLIOTTI RODOLFO	25/08/1951	SI			
1183	FIGLIOTTI ANGELO	30/03/1970	SI	SI		SI
845	FIGLIOTTI MATTEO	30/03/1970	SI			
894	FIGLIOTTI ROBERTA	28/12/1961	SI			SI
1379	FIGLIOTTI DONATA	20/10/1958	SI	SI		SI
906	FIGLIOTTI ISABELLA	25/11/1960		SI		

LEGENDA :

AS - ASSISTENZA PRIMARIA
CA - CONTINUITA' ASSISTENZIALE

ES - EMERGENZA SANITARIA TERRITORIALE 118
MS - MEDICINA DEI SERVIZI TERRITORIALI

REGIONE PUGLIA - ASSESSORATO ALLA SANITA'
 ATTIVITA' DI MEDICINA GENERALE E GUARDIA MEDICA
 ELENCO ALFABETICO PER L'ANNO 2010

'ALLEGATO B'
 PAG. 10

PROGRESSIVO	N O M I N A T I V O	DATA NASCITA	GRADUATORIE REGIONALI			
			AS	CA	ES	MS
1508	FRANCIOSO ANGELO	22/05/1957	SI			
533	FRANZOSO ACHILLE PAOLO COSIMO	25/04/1955		SI		
1247	FRASCA ANNA MARIA PALMA RIPALTA	25/04/1959	SI	SI	SI	SI
1482	FRASSANITO PIERO	13/05/1962	SI			
648	FRASSANITO PIETRO	25/11/1960	SI	SI		SI
1069	FRIOLO DIEGO MAURO	28/02/1968	SI	SI		SI
467	FRISENDA FRANCESCO PAOLO	31/07/1962	SI	SI		SI
638	FUCCILO DIEGO MAURO BIAGIO	08/04/1960	SI			SI
1359	FUMAROLA MAURO FRANCESCO	24/05/1956	SI	SI		
937	FUNTO' FABIO	14/09/1967	SI	SI		
1511	FUSCO GIUSEPPINA	04/06/1954	SI	SI		SI
994	FUSILLO MICHELE	07/04/1958	SI			SI
708	GABRIELE GIOVANNI DONATO	07/08/1958	SI			SI
1059	GALA ANTONIO	27/06/1960	SI	SI	SI	SI
660	GALANTE VITO	23/05/1967	SI			SI
133	GALANTINO MAURO	06/05/1956	SI	SI		SI
675	GALASSI ANNA CIRA	24/02/1966	SI			SI
579	GALASSO DONATO	14/07/1962	SI			SI
115	GALASSO FRANCO	04/10/1954	SI		SI	SI
860	GALASSO OSCAR	01/07/1953	SI			SI
897	GALATI ANTONIO	06/04/1964	SI			
909	GALATI GIUSEPPE	09/02/1964	SI			SI
1167	GALLINA MICHELE	29/12/1970	SI		SI	SI
437	GALLO FRANCESCO	20/12/1961				SI
1151	GALLO GIACINTO	21/05/1960		SI		
564	GALLONE ANTONIA	10/10/1960	SI	SI		SI
805	GAMBARELLI FRANCESCO PAOLO	31/10/1962	SI	SI		SI
103	GARGIULI RAFFAELE	05/09/1953				SI
1503	GARGIULO PATRIZIO	06/11/1958	SI	SI		SI
1393	GARGIUOLI DOMENICO	09/08/1947		SI		
1099	GASPARRE ANGELO	04/10/1965	SI	SI		SI
13	GATTI EMANUELE	21/01/1955		SI		SI
31	GENNARI COSIMO ANTONIO	03/01/1950			SI	SI
594	GENOVESE ANTONIO	28/04/1963	SI	SI	SI	SI
1169	GENTILE COSIMA	16/03/1964		SI		SI
929	GESMUNDO MICHELE	23/11/1968	SI			SI
1178	GIACCARI VITO LUIGI PANTALEO	28/07/1959		SI		
1495	GIACCHETTA SAVINO	13/10/1953	SI	SI		SI
1064	GIALLELLA MARIAROSARIA POMPEA	02/01/1961	SI	SI	SI	SI
1004	GIALLONGO GIOVANNA	02/12/1965	SI	SI		SI
1458	GIAMMATTEI MAURIZIO	19/02/1966	SI	SI		SI
1381	GIAMPORCARO CLAUDIO	13/01/1962	SI	SI		SI
983	GIANCASPRO ROSA	15/06/1971	SI		SI	SI
973	GIANNANDREA MILEVA	09/03/1967	SI		SI	SI
637	GIANNATTASIO SERAFINA	02/10/1961	SI			SI
1132	GIGANTE FRANCESCO	09/01/1964	SI	SI		SI
955	GILIBERTI SAVERIO	04/04/1958	SI			
336	GIOIENI FRANCESCA	15/06/1957	SI	SI		SI
874	GIORDANO ARCANGELO	04/03/1955	SI	SI		SI
1480	GIORDANO CHIARA	24/09/1959	SI	SI		SI
300	GIORDANO GIUSEPPE	05/11/1959	SI			SI
139	GIORDANO VITO	03/12/1955	SI		SI	SI
1385	GIOVE ELEONORA	19/03/1967	SI	SI		SI
844	GIOVE EUGENIO	28/01/1960	SI			SI
607	GIOVE MARIA	04/07/1965	SI		SI	SI
1501	GIOVINAZZI MARIA GIOVANNA	05/11/1966	SI	SI		SI
1466	GIOVINE CONSIGLIA	29/09/1956				SI
1042	GIUGNO MARIO	12/12/1960	SI			SI
902	GIULIANI ANGELA	04/05/1968	SI	SI		SI
1308	GIULIANI LUCIANO	03/03/1953	SI	SI		SI
1494	GIULIANO DIOMIRA	18/02/1955	SI	SI	SI	SI
96	GIURATO DOMENICO	12/12/1959				SI

LEGENDA :

AS - ASSISTENZA PRIMARIA
 CA - CONTINUITA' ASSISTENZIALE

ES - EMERGENZA SANITARIA TERRITORIALE 118
 MS - MEDICINA DEI SERVIZI TERRITORIALI

REGIONE PUGLIA - ASSESSORATO ALLA SANITA'
ATTIVITA' DI MEDICINA GENERALE E GUARDIA MEDICA
ELENCO ALFABETICO PER L'ANNO 2010

'ALLEGATO B'
PAG. 11

PROGRESSIVO	N O M I N A T I V O	DATA NASCITA	GRADUATORIE REGIONALI			
			AS	CA	ES	MS
484	GIURGOLA GIANFRANCO	29/01/1956	SI	SI		SI
1237	GIURGOLA PAOLA MARIA ROSA	22/09/1963	SI	SI		SI
465	GIUSTINIANO ROSALIA FRANCESCA	20/04/1964				SI
501	GIUZIO PAOLA	12/04/1962	SI			SI
135	GLORIA ANDREINA	24/09/1961				SI
444	GOBBI AUGUSTO	10/11/1957	SI			SI
9	GORGOLIONE MICHELE	01/05/1954		SI		SI
1164	GRAMIGNA MICHELE DONATO	09/07/1955	SI			SI
668	GRANDE MICHELE	27/04/1965	SI			SI
1176	GRANIERI ADELE	20/04/1968	SI	SI		SI
1472	GRAVANTE MASSIMO	11/06/1958	SI	SI		SI
360	GRAVELA BRUNA MARIA	17/12/1956				SI
240	GRAVILI GIULIO MAURO	15/01/1961				SI
1405	GRAVILI IMMACOLATA MARIA	04/04/1960	SI	SI		SI
1165	GRECO ANTONIA	18/06/1964	SI	SI		
975	GRECO ANTONIO	07/08/1959	SI	SI		SI
1078	GRECO COSTANTINO	08/11/1953	SI	SI		SI
178	GRECO FABRIZIO	31/05/1965				SI
422	GRECO FRANCESCO	21/02/1967	SI			
568	GRECC FRANCO	17/03/1955	SI			
829	GRECO MARCELLO	27/01/1962	SI			SI
397	GRECO MARIA GIOVANNA	24/06/1961	SI		SI	SI
1520	GRECO MARINA	26/11/1959		SI		SI
1031	GRECO STEFANIA	16/05/1968	SI		SI	SI
317	GRECO VINCENZA	13/08/1957	SI			SI
724	GRECOLINI MAURIZIO	01/10/1955	SI	SI		
158	GRIECO PIETRO	21/01/1961	SI			SI
539	GRIMALDI RICCARDO	03/07/1965	SI			SI
719	GUADALUPI EUPREMIO	09/07/1961	SI		SI	SI
588	GUARAGNA CARMELA	17/07/1962	SI	SI		SI
578	QUASTADISEGNI FELICIANA	14/11/1967	SI		SI	SI
174	GUERRA GIUSEPPE LUIGI	17/03/1959	SI	SI		SI
117	GUERRERA GIOVANNI	10/05/1952	SI			SI
1371	GUGLIELMI VITANTONIO	15/08/1959	SI			
904	HAG YAHTA IBRAHIM	02/04/1958	SI			SI
1396	IACOBELLIS MARIA ANTONIETTA	10/12/1959	SI			
67	IACOBELLIS MATTEO	15/10/1957				SI
1143	IACOBELLIS SILVIO	02/11/1965	SI	SI		
558	IACONISI GIUSEPPA	17/09/1963				SI
918	IANNONE ANTONIO	16/11/1954		SI	SI	
1257	IEVA GIUSEPPE	20/01/1954		SI		SI
618	IEZZONI ALBERTO	22/07/1964	SI			SI
1023	IL PASTORE ANGELO	15/07/1962	SI	SI		SI
402	INCORONATO VINCENZO	22/03/1961	SI	SI		SI
447	INFANTINO RITA	22/05/1958	SI		SI	SI
751	INGROSSO ANNA MARIA	21/10/1958	SI	SI		SI
314	INGROSSO GAETANO	07/02/1966	SI			SI
69	INNOCENZI GIUSEPPE	21/12/1955	SI	SI		SI
1515	INTIGLIETTA MARIA ROSA	23/04/1966	SI	SI		SI
172	IORIO GIUSEPPE	24/02/1959	SI			
276	IRMICI LEONARDO GIOVANNI	24/06/1958	SI			SI
916	IUSPA FRANCESCA	26/03/1964	SI	SI		SI
565	JAREAN BASSEM	11/07/1960	SI			
1509	KONTI VASSILIKI	27/12/1958	SI	SI		SI
940	KUSHTA GAZMIR	08/02/1966	SI	SI		SI
1043	LA MANNA MATILDE	14/11/1955	SI	SI		SI
339	LA TORRE GIUSEPPE	01/12/1958	SI		SI	SI
28	LA TORRE LEONARDO	19/10/1959	SI			SI
1521	LA TORRETTA ANTONIO CARMINE G	20/02/1957	SI	SI		SI
1489	LA TORRETTA GIACOMO ANDREA CARM	11/02/1959	SI	SI		SI
1100	LABARILE TERESA	19/05/1962	SI	SI		SI
600	LABIANCA LUCIANNA	18/06/1961	SI			SI

LEGENDA :

AS - ASSISTENZA PRIMARIA
CA - CONTINUITA' ASSISTENZIALE

ES - EMERGENZA SANITARIA TERRITORIALE 118
MS - MEDICINA DEI SERVIZI TERRITORIALI

REGIONE PUGLIA - ASSESSORATO ALLA SANITA'
ATTIVITA' DI MEDICINA GENERALE E GUARDIA MEDICA
ELENCO ALFABETICO PER L'ANNO 2010

'ALLEGATO B'
PAG. 12

PROGRESSIVO	N O M I N A T I V O	DATA NASCITA	GRADUATORIE REGIONALI			
			AS	CA	ES	MS
358	LABONIA GIUSEPPE	20/07/1957	SI			SI
1230	LADDAGA NICOLA	22/10/1966	SI	SI	SI	SI
1305	LADDAGA ROCCO	01/08/1965	SI	SI	SI	SI
1504	LAGRAVINESE FRANCESCA	22/09/1955	SI	SI		
692	LAMANNA ANNA MARIA	15/01/1963			SI	SI
1512	LAMANNA ANTONIO	15/04/1961	SI	SI		SI
1299	LAMANNA CARLO	05/07/1963	SI	SI		
1113	LAMBERTI NICOLA	17/03/1963	SI			SI
571	LAMBIASE ANTONELLA	15/06/1966	SI			SI
1172	LAMONACA GRAZIA	08/10/1962	SI	SI		SI
746	LAMORGESE MARIO	29/12/1960	SI		SI	SI
280	LAMPUGNANI ANNA	29/04/1959			SI	SI
747	LANTONE GIUSEPPE	14/12/1960	SI	SI		SI
222	LAPADULA ANGELO RAFFAELE	20/03/1961	SI		SI	SI
1249	LAPENNA DONATO	08/01/1960	SI	SI		SI
634	LAPOMARDA VINCENZO	13/11/1961	SI			SI
1054	LAPORTA ANTONIO	20/06/1970	SI	SI	SI	SI
1126	LARICCHIA FRANCESCO	28/08/1963	SI	SI		SI
1366	LARRONE MARIA FEDELE	24/02/1963	SI	SI	SI	SI
1166	LARUCCIA ROSA	20/08/1955	SI	SI		SI
613	LASALANDRA ANGELO	19/02/1960	SI		SI	SI
1129	LASCIARREA ANDREA	15/09/1961	SI	SI		SI
671	LASORELLA FRANCESCO	19/11/1960	SI	SI		SI
1107	LASORSA DOMENICO	28/10/1960	SI	SI		
359	LASORSA GIUSEPPE	23/12/1956	SI			
995	LASSANDRO MARIA	11/04/1965	SI			SI
1390	LATERZA CLAUDIA	13/12/1966	SI			SI
1162	LATERZA SALVATORE PIETRO COSIMO	04/01/1962	SI			SI
185	LATORRE ROSA MARIA	13/12/1959				SI
1160	LATTANZI NICOLA	23/12/1948	SI	SI		SI
832	LATTANZIO GAETANO	31/08/1951	SI			
1081	LAUDISA ROBERTO	01/07/1959	SI	SI		SI
1148	LAURIOLA CARMINE	23/12/1974		SI		SI
510	LAVECCHIA CARMINA	18/04/1963	SI		SI	SI
1373	LAVIOLA MARIA	04/10/1954	SI	SI		SI
540	LECCI MICHELE	18/04/1964	SI			SI
455	LECCI UMBERTO	18/07/1961	SI			
351	LEGROTTAGLIE FRANCESCO	19/04/1961	SI		SI	SI
765	LEO ANGELA	09/01/1962	SI	SI		SI
482	LEO ANTONIO	07/03/1958			SI	SI
284	LEO DONATO	13/03/1965	SI			SI
999	LEO FAVORITA	05/08/1959	SI			SI
182	LEO MARIA ROSARIA	08/05/1960				SI
939	LEO NICOLA	13/07/1961	SI	SI		SI
70	LEO OLIVIERO	14/02/1955	SI			
175	LEONE ANGELO	18/01/1954	SI	SI		SI
52	LEONE NATALIZIA	24/05/1952				SI
822	LEONE NICOLA	10/03/1955	SI	SI		SI
326	LEPORE RAFFAELLA	09/01/1959	SI			SI
132	LERARIO COSIMO	28/10/1958	SI	SI		SI
1369	LIACI LUIGI	13/06/1969	SI	SI	SI	SI
797	LIACI SANTO	01/10/1961	SI			SI
1253	LICCHELLI GIOVANNA	06/03/1963	SI	SI	SI	SI
1000	LICCIARDI ALDO	13/07/1955	SI			SI
1011	LIGUIGLI VITO MASSIMO	13/04/1965	SI			SI
726	LILLO GIUSEPPINA	12/03/1966	SI		SI	SI
318	LIOTINO GIUSEPPE	29/04/1953	SI			SI
94	LIOTINO MARIA DONATA	17/12/1963		SI		SI
707	LIPPOLIS LORENZO	17/02/1957			SI	SI
350	LIQUORI PIETRO	15/02/1951				SI
142	LO RUSSO NICOLA ANTONIO	16/05/1956	SI			SI
1244	LO STORTO MARINA	27/08/1962	SI	SI		SI

LEGENDA :

AS - ASSISTENZA PRIMARIA
CA - CONTINUITA' ASSISTENZIALE

ES - EMERGENZA SANITARIA TERRITORIALE 118
MS - MEDICINA DEI SERVIZI TERRITORIALI

REGIONE PUGLIA - ASSESSORATO ALLA SANITA'
 ATTIVITA' DI MEDICINA GENERALE E GUARDIA MEDICA
 ELENCO ALFABETICO PER L'ANNO 2010

'ALLEGATO B'
 PAG. 13

PROGRESSIVO	N O M I N A T I V O	DATA NASCITA	GRADUATORIE REGIONALI			
			AS	CA	ES	MS
605	LOFINO PIETRO	17/10/1966	SI	SI		
375	LOGLISCI FRANCESCO	24/10/1962	SI			SI
1377	LOGROSCINO ANTONIO	02/09/1961	SI	SI		SI
143	LOIUDICE VINCENZO GIUSEPPE	19/03/1964				SI
880	LOIZZO PAOLO	03/03/1964	SI	SI	SI	SI
17	LOLATTE VINCENZO	30/07/1957		SI		SI
355	LOLLI VINCENZO	01/10/1958				SI
968	LOMANGINO MARIA	15/09/1962		SI	SI	SI
165	LOMBARDI ANTONIO	04/01/1958		SI		
207	LOMBARDI GIUSEPPE ANTONIO	09/02/1957	SI	SI		SI
1232	LOMBARDI MASSIMO	09/02/1964	SI	SI		SI
77	LOMURNO ANTONIETTA	29/12/1959		SI		SI
210	LONGO MARIA ANGELA	29/01/1959	SI			
715	LONGO PATRIZIA	07/04/1962	SI		SI	SI
323	LONGO PIERPAOLO	20/04/1963	SI	SI		SI
1053	LONGO ROSA	27/09/1957	SI	SI		SI
599	LOPOPOLO GIULIANO	20/02/1956	SI	SI	SI	SI
948	LORUSSO GIACOMA	01/02/1967	SI			
673	LORUSSO NICOLA	11/10/1960	SI			SI
869	LORUSSO NICOLA	28/09/1955	SI	SI	SI	SI
985	LOSITO FRANCESCO	23/03/1964	SI	SI		SI
1265	LOSO KWELUSUKILA	07/12/1961	SI	SI	SI	SI
958	LOVECCHIO MICHELE	25/07/1963	SI	SI		SI
811	LOVECE STEFANO	07/03/1958	SI			
595	LOZUPONE AGATA	30/12/1962	SI	SI		SI
99	LUBELLI GIOVANNI	04/05/1953	SI			SI
97	LUBELLO GIUSEPPE	19/07/1958	SI			SI
1358	LUCCHESI MARIA ANNA	02/01/1963	SI	SI		SI
1037	LUDOVICO FILIPPO MARIO	12/02/1961	SI	SI	SI	SI
247	LUPERTI ISABELLA	05/11/1962			SI	SI
1275	MACCHIA PAOLO	29/06/1961	SI	SI		SI
1194	MACCHIARULO CARMELA	05/06/1960	SI	SI		SI
230	MACI ORONZO	29/04/1958	SI			SI
88	MADDALENA PONZIANO	26/05/1952	SI			
392	MAGGI ENRICO ROSARIO GIUSEPPE	27/10/1961	SI			SI
282	MAGGI GIUSEPPE	10/05/1963				SI
258	MAGGIALETTI VINCENZO	10/03/1951			SI	SI
101	MAGGIO PIETRO	09/07/1960	SI			
529	MAGGIO ROSANNA	19/06/1966	SI			SI
168	MAGHERNINO ANTONIO	14/09/1960	SI		SI	SI
1057	MAGLIO PAOLA	11/09/1966	SI			SI
236	MAGLIOCCO FRANCESCO	05/06/1964	SI			SI
658	MAIANO FRANCESCO	18/11/1953	SI	SI		SI
1125	MAIORANO OLIMPIA	22/07/1964	SI	SI		SI
915	MALAGNINI DARIO	18/12/1965	SI			SI
130	MANCA GRAZIANO	27/07/1961			SI	SI
1465	MANCINI MICHELE	27/01/1959	SI	SI		SI
1449	MANFREDA FEDERICA	26/03/1966		SI		SI
1266	MANFREDA MANFREDO	05/11/1960	SI	SI		SI
769	MANFREDI MARIANNA	20/12/1956	SI	SI		SI
1080	MANGIA MAURIZIO	20/08/1964	SI	SI		
245	MANGIACAVALLI ALBERTO	01/01/1961	SI		SI	SI
562	MANGIALARDI ANNA MARIA	10/04/1963				SI
20	MANGIALETTI CARMELA	18/12/1958		SI		SI
1282	MANGINI LUCREZIA	06/05/1948	SI	SI	SI	SI
1240	MANGIOLA MANUELA	03/11/1978	SI			
316	MANGIONE LUIGI SALVATORE PANTALEO	27/07/1959	SI			SI
110	MANGO FRANCESCO	02/01/1965				SI
846	MANIGRASSO VITINA	18/12/1967	SI		SI	SI
1136	MANNA VINCENZO	09/06/1956	SI	SI		SI
61	MANTA GIOVANNI	04/05/1958				SI
306	MARAGLINO EMILIANO	24/01/1958	SI			

LEGENDA :

AS - ASSISTENZA PRIMARIA
 CA - CONTINUITA' ASSISTENZIALE

ES - EMERGENZA SANITARIA TERRITORIALE 118
 MS - MEDICINA DEI SERVIZI TERRITORIALI

REGIONE PUGLIA - ASSESSORATO ALLA SANITA'
 ATTIVITA' DI MEDICINA GENERALE E GUARDIA MEDICA
 ELENCO ALFABETICO PER L'ANNO 2010

'ALLEGATO B'
 PAG. 14

PROGRESSIVO	N O M I N A T I V O	DATA NASCITA	GRADUATORIE REGIONALI			
			AS	CA	ES	MS
592	MARANGIONE MAURO	06/01/1965	SI		SI	SI
131	MARASCO ANNA MARIA	06/10/1959	SI			SI
522	MARCELLINO MARIA	29/08/1958	SI			SI
1409	MARCHEGGIANO PASQUALINA	06/12/1960	SI	SI		SI
1361	MARCHELLO SILVERTO	10/03/1957	SI	SI		
1325	MARCOLONGO SERAFINO	25/06/1966	SI	SI		SI
537	MARCOTRIGIANO TOMMASO	08/02/1967	SI		SI	SI
18	MARGARI NATALINA	25/12/1955	SI			SI
292	MARGILIO FRANCESCO	19/11/1954	SI			SI
561	MARI ANGELA	01/04/1958	SI	SI		SI
315	MARINELLI ANNA TERESA	02/09/1960	SI		SI	SI
1127	MARINELLI FRANCESCO	18/03/1961	SI	SI		SI
1246	MARINI CHIARA	08/04/1961	SI	SI		SI
1344	MARINO COSIMO	22/10/1959	SI	SI		SI
160	MARINO FRANCESCO	03/12/1960	SI	SI		SI
439	MARINO MARCELLO	02/10/1964	SI		SI	SI
137	MARINO MICHELE	28/01/1955	SI			SI
1130	MAROTTA ARCANGELO	11/11/1959	SI	SI		
1454	MARRA COSIMO DAMIANO	05/08/1961	SI			
75	MARRA DAVIDE	03/10/1961	SI			
837	MARROCCHIELLA CIRO	16/05/1958	SI	SI		
395	MARROCCO SONIA	24/01/1966			SI	SI
305	MARSEGLIA ANTONIO	28/11/1960				SI
520	MARSELLA DANIELA	18/07/1963			SI	SI
991	MARSICO ANNA	30/01/1966	SI	SI		SI
919	MARTANO SALVATORE	08/04/1966	SI	SI		SI
331	MARTINO MARCELLO	12/10/1961	SI			SI
602	MARTIRIGGIANO ANNA CHIARA	14/03/1953	SI			SI
1224	MARTUCCI GENOVEFFA	08/04/1956	SI			
1195	MARUCCI ARCANGELA	21/11/1975	SI	SI		SI
1345	MARZANO COSIMO MARCELLO	31/10/1959	SI	SI		SI
1073	MARZULLI LETIZIA	10/12/1964	SI	SI		SI
1049	MASCIA ANTONIO	22/06/1968	SI	SI		SI
712	MASCOLI PASQUALE	31/07/1966	SI		SI	SI
304	MASCOLO MARIO	19/10/1958	SI			SI
1223	MASELLI RITA	27/11/1965	SI	SI		SI
1426	MASI ANDREANA	07/07/1964	SI	SI		SI
1446	MASI CONCETTA	19/04/1957	SI	SI		SI
1280	MASI GIOVANNI	03/07/1954	SI	SI	SI	SI
138	MASI MARIA	10/01/1959				SI
777	MASIELLO NICOLA	09/05/1963	SI		SI	SI
1256	MASSA MARIA	19/02/1954	SI			
1526	MASSARI ANTONIO	19/11/1955	SI	SI		SI
1424	MASSARI FRANCO	14/07/1955	SI	SI		SI
582	MASSARI MARINO	19/02/1967	SI			SI
477	MASSINEO LUIGI	02/02/1959	SI			SI
426	MASTRAPASQUA LUCREZIA	16/01/1960	SI	SI		SI
683	MASTRIA MARIA PIA	05/07/1965	SI			SI
709	MASTRODOMENICO GENNARO	20/06/1959	SI	SI		SI
1338	MASTROGIACOMO MARIA GRAZIA	21/09/1972	SI	SI		SI
502	MASTROLORITO MARIA	23/01/1961	SI			SI
802	MASTRONARDI ROSA MARIA	12/03/1961	SI	SI		
486	MASUCCI MARIA GIANCARLA	05/08/1962	SI		SI	SI
1038	MATARRESE FRANCESCO	20/04/1971	SI			SI
702	MATERA GIOVANNI	13/02/1964	SI		SI	SI
1218	MATRELLA PIERO	05/06/1965	SI	SI	SI	SI
543	MATTIOLI LUCIO	10/04/1958	SI			SI
310	MAURO GIORGIO	18/02/1960	SI		SI	SI
734	MAZZARELLA NICOLA	18/07/1964	SI			SI
862	MAZZARELLA PAOLO	18/06/1968	SI	SI	SI	SI
10	MAZZEI ORESTE	13/09/1952	SI			SI
442	MAZZOTTA ITALO	28/08/1956	SI		SI	SI

LEGENDA :

AS - ASSISTENZA PRIMARIA
 CA - CONTINUITA' ASSISTENZIALE

ES - EMERGENZA SANITARIA TERRITORIALE 118
 MS - MEDICINA DEI SERVIZI TERRITORIALI

REGIONE PUGLIA - ASSESSORATO ALLA SANITA'
 ATTIVITA' DI MEDICINA GENERALE E GUARDIA MEDICA
 ELENCO ALFABETICO PER L'ANNO 2010

'ALLEGATO B'
 PAG. 15

PROGRESSIVO	N O M I N A T I V O	DATA NASCITA	GRADUATORIE REGIONALI			
			AS	CA	ES	MS
1239	MAZZOTTA LUIGI BUONAFEDE	22/11/1955	SI	SI		SI
622	MAZZOTTA NINI'	18/04/1964	SI	SI		SI
986	MECCA CARMINE	23/05/1955		SI		
677	MEDAGLI GIORGIO	24/01/1963	SI	SI		SI
1236	MEDINA FILIPPO	26/11/1960	SI	SI		
1173	MELE ADELE	08/08/1962	SI	SI		SI
23	MELE FRANCESCO	28/04/1948				SI
1376	MELE IMMACOLATA ANNA	21/01/1963		SI		SI
656	MELE MARIA SOFIA	10/07/1963	SI			SI
1114	MELE PAOLA	26/12/1963	SI	SI		SI
433	MELILEC NICOLA	12/12/1966				SI
927	MELIOTA NICOLA	27/05/1963	SI	SI		SI
1287	MELLONE ANTONIA	22/11/1962	SI	SI		SI
1382	MELODIA ROSA	04/05/1966	SI	SI		SI
1284	MELPIGNANO ROSSELLA	04/06/1964	SI	SI		SI
1317	MEMEO CARLO	13/04/1963		SI		SI
299	MENDRANO MARIA CRISTINA	31/12/1962	SI	SI		SI
322	MENNUTI ROSA	09/04/1963	SI		SI	SI
1233	MENZIONE VITO EMILIO	01/12/1969	SI	SI		
427	MEO ANGELA	12/11/1960	SI		SI	SI
221	MEO DANIELA CARMELA	22/08/1961			SI	SI
428	MESSA MAURIZIO	18/05/1958	SI			SI
556	METTI LUCA	06/10/1969				SI
1483	MEZZOLLA GAETANO	15/02/1958	SI	SI		SI
793	MICCOLI ANGELO	08/06/1962	SI			
277	MICHELI ALBERTO	18/07/1963	SI			
1455	MICOLI ANTONIO	20/10/1965	SI	SI		
1219	MIGGIANO MARIA CRISTINA	08/07/1963	SI			SI
1159	MIGLIETTA ANTONIO	21/12/1968	SI			SI
1274	MIGLIETTA COSIMO	06/02/1954	SI			
85	MIGLIETTA GIOVANNI	10/03/1957			SI	SI
1190	MIGLIO FRANCESCO	10/06/1963	SI	SI		SI
1200	MIGLIOZZI FEDERICO	07/07/1965	SI	SI		SI
672	MILANO ANTONIO	25/11/1964	SI			SI
374	MILANO BEATRICE	09/05/1960	SI			SI
538	MILIZIA FRANCESCA	25/03/1966	SI			
44	MILO GIOVANNI	01/10/1959	SI	SI		SI
111	MILO POMPEA	04/12/1959			SI	SI
631	MINERVA GIOVANNI BATTISTA	30/03/1954	SI			
1370	MINERVA GIULIO	24/03/1963	SI	SI		SI
128	MINERVA TIZIANA	24/02/1957		SI	SI	SI
593	MINERVINI MARCO IGNAZIO	25/11/1964			SI	SI
92	MINGOLLA NICOLA	06/01/1945	SI			
473	MINISGALLO ANTONELLA	18/06/1966			SI	SI
1411	MIOLA CATALDO	28/11/1960	SI	SI		SI
451	MISCIA DOMENICO	26/10/1959	SI		SI	
254	MODICA VINCENZA	22/09/1961				SI
930	MODUGNO CATERINA	08/04/1967	SI			SI
496	MODUGNO EMANUELE FRANCESCO	14/09/1958	SI			SI
1020	MODUGNO ROSA	24/03/1965	SI			
739	MOLENDINI CINZIA	22/01/1969	SI	SI		SI
647	MONACO ROSA	29/09/1963	SI			SI
1066	MONCELLI NICOLETTA	18/01/1957	SI	SI		SI
535	MONOPOLI ANTONIO MARIA CLAUDIO	22/03/1956	SI		SI	SI
303	MONOPOLI MARIA LUISA PIERA BR	08/10/1952			SI	SI
819	MONOPOLI MARIANO	23/05/1965	SI	SI		SI
823	MONTAGANO ANGELO	25/01/1953	SI			SI
515	MONTANARI ANTONIO	09/09/1967	SI	SI		
228	MONTANARO GIOVANNI	19/10/1960	SI		SI	
458	MONTENEGRO VITO BERARDINO	21/11/1946	SI			SI
312	MONTENERO SABATINA	20/08/1959	SI		SI	SI
1462	MONTINARO VINCENZA	09/12/1959	SI	SI		SI

LEGENDA :

AS - ASSISTENZA PRIMARIA
 CA - CONTINUITA' ASSISTENZIALE

ES - EMERGENZA SANITARIA TERRITORIALE 118
 MS - MEDICINA DEI SERVIZI TERRITORIALI

REGIONE PUGLIA - ASSESSORATO ALLA SANITA'
 ATTIVITA' DI MEDICINA GENERALE E GUARDIA MEDICA
 ELENCO ALFABETICO PER L'ANNO 2010

'ALLEGATO B'
 PAG. 16

PROGRESSIVO	N O M I N A T I V O	DATA NASCITA	GRADUATORIE REGIONALI			
			AS	CA	ES	MS
957	MORANO CHIARA MARIA	07/10/1966	SI			
1413	MORCIANO GIAN LUIGI	17/09/1960	SI			SI
841	MORCIANO GIUSEPPE	14/05/1960	SI	SI		SI
337	MORCIANO MARIA ANTONIA	22/09/1961	SI	SI		SI
585	MORCIANO MARIAROSARIA	13/02/1966			SI	SI
1364	MORELLI LUCREZIA	27/10/1965		SI	SI	
361	MORELLI RAFFAELLA	28/01/1963	SI		SI	SI
643	MORETTI DANIELA	16/04/1971				SI
1319	MORETTI RAFFAELE	14/05/1963	SI	SI		SI
620	MORETTI ROBERTO	28/12/1962	SI			SI
1316	MORISCO MARIA	02/10/1966	SI	SI		SI
118	MORLEO DANIELE	05/11/1965				SI
1094	MORRONE BRUNO	10/11/1968	SI	SI	SI	SI
866	MORTELLA ANTONINO	27/01/1961	SI			
1264	MOSCA ANTONELLA	19/06/1962	SI	SI		SI
750	MOSCARELLI MICHELE	28/08/1966	SI		SI	SI
255	MOSSI FABIO	10/02/1960	SI	SI		SI
895	MOTOLA COSIMO	08/05/1968	SI			SI
1024	MOTTOLA ARMANDO	14/09/1960	SI	SI		SI
78	MOTTOLA MARIA GRAZIA	11/02/1957	SI			SI
1451	MUCIACCIA MASSIMO	20/08/1960	SI	SI		SI
1077	MUMMOLO MATTEO	14/08/1955		SI		SI
661	MUOLO LEONILDE LIDIA	27/04/1966	SI	SI		SI
202	MURCIANO GIULIETTA	13/01/1957	SI			SI
527	MUROLO SALVATORE	06/06/1956	SI			SI
1157	MURTHY NARESH	27/09/1964	SI	SI	SI	SI
608	MUSCA ALESSANDRO	18/10/1962	SI	SI		SI
659	MUSOLINO ESPEDITO	28/09/1967	SI			
423	NACCI GIUSEPPE	12/06/1961	SI			SI
947	NACCI GRAZIA	25/06/1968	SI	SI		SI
1367	NAMAVAR RAMIN	19/07/1965		SI		
705	NANNA DOMENICA MARIA	28/12/1959	SI			SI
405	NAPOLITANO VINCENZO	30/08/1966	SI	SI		SI
1212	NAPPO ALDO	05/02/1956		SI	SI	
1334	NARCOTINO ANTONIO	29/12/1968	SI	SI		SI
511	NARDELLA FERDINANDO	13/04/1962	SI			SI
268	NARDONE TOMMASO	02/01/1957	SI			SI
1155	NASCIA STEFANO	23/08/1968	SI		SI	SI
738	NASSI ANNA	29/11/1959	SI		SI	SI
419	NATALE GENNARO	22/09/1963	SI		SI	SI
1485	NATILE ROBERTO	02/01/1968	SI	SI		SI
621	NATOLI CATERINA	07/05/1967	SI			SI
293	NEGRO ADOLFO	03/08/1953	SI			
1278	NEGRO GIUSEPPE	04/03/1965	SI	SI		
416	NERI ANTONIA	25/07/1953	SI			SI
1428	NESTA VINCENZO	19/08/1963	SI	SI		SI
688	NESTOLA GIOVANNI	19/04/1966	SI	SI		
233	NESTOLA GIUSEPPE ANTONIO	12/06/1962	SI			SI
95	NESTOLA MARIA	01/08/1963				SI
387	NETTI NICOLA	11/12/1956	SI			SI
8	NETTIS NICOLA	26/03/1955		SI		SI
205	NICOLI' ANTONIO	04/05/1961	SI			SI
834	NITTI CAMILLA ELIANA	19/05/1971	SI			SI
969	NITTI FRANCESCO SAVERIO	18/03/1956				
1112	NOBILE ELENA	16/06/1957	SI	SI		SI
881	NOCERA FIORE	02/01/1961	SI			
1365	NOCERA LUIGI	06/12/1959	SI			
389	NOTARANGELO ANTONIO	16/06/1963	SI	SI		SI
1285	NOTARISTEFANO PASQUALE	26/08/1961	SI	SI		SI
390	NOVIA ROCCO	18/04/1963	SI			SI
413	NOVIELLO ANTONIO MARIO MASSIMO	05/03/1960	SI	SI		
982	NOVIELLO FRANCESCA	08/02/1973	SI			SI

LEGENDA :

AS - ASSISTENZA PRIMARIA
 CA - CONTINUITA' ASSISTENZIALE

ES - EMERGENZA SANITARIA TERRITORIALE 118
 MS - MEDICINA DEI SERVIZI TERRITORIALI

REGIONE PUGLIA - ASSESSORATO ALLA SANITA'
ATTIVITA' DI MEDICINA GENERALE E GUARDIA MEDICA
ELENCO ALFABETICO PER L'ANNO 2010

'ALLEGATO B'
PAG. 17

PROGRESSIVO	N O M I N A T I V O	DATA NASCITA	GRADUATORIE REGIONALI			
			AS	CA	ES	MS
154	NUPIERI NICOLA	18/08/1959	SI	SI		SI
850	NUZZO LUIGI	02/03/1951	SI	SI		SI
771	NUZZO MIRIAM	24/01/1966				SI
237	OLIVARES GIOVANNI LUIGI	27/01/1959				SI
701	OLIVIERI ANTONIA ANNUNZIATA	02/02/1965		SI		SI
7	ORESTE ISABELLA	17/05/1956		SI		SI
345	ORLANDO GIOVANNI	24/06/1961	SI			
347	ORLANDO GIOVANNI	04/10/1955	SI			
388	ORSI FLORIANO	24/05/1964	SI		SI	SI
655	OSTELLO MARIANNA	16/09/1963	SI			
1263	OSTUNI MICHELE	08/06/1977		SI		
1188	PACCIONE GIUSEPPE	15/03/1970	SI	SI		
1184	PACE ANGELO	04/04/1967	SI			SI
696	PACE PIERINA	28/07/1961	SI		SI	SI
251	PACENTRA VINCENZO MATTEO	21/09/1952	SI		SI	SI
526	PACIFICO CONCETTA	25/04/1962	SI		SI	SI
1407	PADOVANO VINCENZO	08/07/1963	SI	SI		SI
212	PADULA VINCENZO	25/08/1963	SI		SI	SI
1355	PAGANO SILVANA AURORA	31/07/1966	SI	SI	SI	SI
727	PAGLIARA MARIAROSARIA	24/07/1961	SI			SI
112	PALAZZO FRANCESCO	03/09/1951	SI			
198	PALAZZO GIUSEPPE	12/07/1965	SI	SI		
411	PALAZZO NICOLA MICHELE	27/12/1956	SI			SI
953	PALERMO AGNESE ROSARIA	08/11/1964	SI			SI
119	PALESE PIERLUIGI	13/07/1959	SI	SI		SI
993	PALLARA GIUSEPPE	30/04/1960	SI			SI
781	PALMIOTTO CRISTINA	21/04/1966	SI			SI
951	PALMISANO MARGHERITA	14/02/1968	SI			
1260	PALMISANO MARIA ANTONIETTA	13/10/1958	SI	SI		SI
1341	PALMITESSA MARIA ROSARIA	14/06/1967	SI			
612	PALOMBO SALVATORE	11/12/1963	SI			
1380	PALUMBO MASSIMO	23/04/1957	SI	SI		SI
519	PALUMBO PIERLUIGI	10/02/1966	SI	SI		SI
698	PALUMBO ROSA MARIA	19/09/1968	SI			SI
827	PANCALLO GIANCARLO	25/07/1964	SI			SI
542	PANE ROBERTO	30/06/1959	SI	SI		
935	PANEBIANCO SERGIO WALTER	02/10/1967	SI			SI
269	PANNA CARMELO	18/12/1956	SI			
1270	PANSINI VALERIA	17/12/1968		SI	SI	SI
261	PANUNZIO MICHELE	21/05/1963			SI	SI
1001	PAOLANGELO GIUSEPPE VITO	11/09/1947	SI			SI
854	PAOLETTA ANGELO	06/08/1956	SI	SI	SI	SI
357	PAOLO MARCO	26/04/1963	SI			
385	PAPALATO EUGENIA ROSARIA	10/07/1963	SI			SI
812	PARADISO DONATINA	19/05/1967	SI	SI	SI	SI
48	PARENTE FILIPPO	06/11/1955				SI
1022	PARISI ANNA ROSARIA	08/05/1966	SI	SI	SI	SI
1461	PARISI ANNAMARIA	21/01/1965	SI			
369	PARRELLA FRANCESCO	01/12/1967	SI			SI
1419	PARTIPILO LUIGI	15/12/1959		SI		
1464	PASCALI MARIA VINCENZA DAMIANA	24/05/1962	SI	SI		SI
1297	PASCULLI GIOVANNA	10/12/1963	SI	SI	SI	SI
713	PASQUA DI BISCEGLIE MASSIMO SEBASTIANO	05/03/1964	SI			SI
1518	PASSARELLA ANNA MARIA CARMELA	18/09/1963	SI	SI		SI
364	PASSARELLA GIULIANO	20/10/1956	SI		SI	SI
1445	PASSARELLA MARIA GRAZIA	23/04/1965	SI	SI		SI
780	PASSARO SIMONETTA BARBARA	04/12/1967	SI	SI		SI
601	PASSASEO ALBERTO	11/03/1957	SI			SI
1326	PASTANELLA FILOMENA	22/01/1968	SI			SI
920	PASTORE BIAGIO ANTONIO	11/01/1956	SI			SI
786	PASTORE MATTEO	14/03/1958	SI	SI	SI	SI
785	PATIMO MARIA	17/11/1961	SI	SI		SI

LEGENDA :

AS - ASSISTENZA PRIMARIA
CA - CONTINUITA' ASSISTENZIALE

ES - EMERGENZA SANITARIA TERRITORIALE 118
MS - MEDICINA DEI SERVIZI TERRITORIALI

REGIONE PUGLIA - ASSESSORATO ALLA SANITA'
 ATTIVITA' DI MEDICINA GENERALE E GUARDIA MEDICA
 ELENCO ALFABETICO PER L'ANNO 2010

'ALLEGATO B'
 PAG. 18

PROGRESSIVO	N O M I N A T I V O	DATA NASCITA	GRADUATORIE REGIONALI			
			AS	CA	ES	MS
383	PATRON ANDREA	06/06/1965	SI			SI
779	PATTI LUCIA	30/11/1959	SI			SI
367	PAVONE DOMENICO RICCARDO MARIA	20/06/1959	SI			SI
235	PAZIENZA RAFFAELE	25/10/1960	SI		SI	SI
15	PECCARISI LUIGI	18/07/1955				SI
1446	PEDICO MICHELE	09/06/1964	SI	SI		SI
1030	PEDONE FRANCESCO	12/10/1970	SI	SI	SI	
596	PELLEGRINO GIUSEPPE	28/08/1967				SI
116	PELLEGRINO MAURO	06/07/1958				SI
1470	PELLICCIOTTI ROSA LUCIA	13/12/1959	SI	SI		SI
818	PELUSO VINCENZO	18/11/1965			SI	SI
1156	PEPE FILOMENA MARIA R	06/05/1967	SI	SI	SI	SI
454	PEPE GABRIELLA	27/04/1965	SI		SI	SI
576	PEPE VITO	18/08/1961	SI			
403	PERFETTO GIOVANNI	04/09/1958				SI
264	PERNA ASSUNTA	06/05/1966	SI			SI
740	PERNA FILOMENA	30/04/1965	SI	SI		SI
1255	PERRINO GIOVANNI	20/11/1959	SI	SI		SI
1002	PERRONE CARLO	11/07/1967	SI			SI
1360	PERRONE EGIDIO	27/07/1958	SI	SI		SI
1149	PERRONE LILIANA GIGLIOLA	30/04/1974	SI		SI	SI
616	PERRONE TEODORO ALESSANDRO	11/12/1965	SI			SI
693	PERRUCCI ELIANA	18/07/1962	SI			SI
153	PERRUCCI SALVATORE	12/03/1964	SI	SI		SI
589	PERSANO GABRIELLA ANTONIA	04/04/1961	SI			SI
260	PERSICO FERDINANDO	15/07/1963	SI			SI
775	PERULLI ALBERTO	25/07/1964	SI			SI
308	PESTILLI GERARDO	20/11/1950	SI			SI
1352	PETITO PATRIZIA	30/05/1960		SI		
32	PETITTI GIOVANNI	10/06/1957		SI		SI
853	PETRACCA FRANCESCA	06/02/1964	SI		SI	SI
872	PETRAROTA SIMONA	17/09/1958	SI			SI
1120	PETRERA ELENA	21/07/1964	SI	SI		SI
1527	PETRUZZELLI VITO	02/05/1954				SI
653	PEZZA GIOVANNA	31/05/1957	SI			
1016	PEZZOLLA LUCIANA	13/02/1961	SI	SI	SI	SI
704	PEZZUTO ORONZO	27/05/1958	SI	SI		SI
900	PEZZUTO RAFFAELE	16/02/1969	SI			SI
412	PIACQUADDIO SALVATORE	26/09/1965			SI	SI
1258	PIATTELLI MARIA LUISA	01/08/1971	SI	SI	SI	SI
763	PICCINNI TANIA	09/03/1968	SI		SI	SI
1398	PICCINNO MARIA FRANCESCA	04/05/1961	SI			
379	PICCINNO PIERCOSIMO	22/10/1964	SI			SI
530	PICCOLO FIORENTINA	08/04/1958	SI	SI		SI
16	PIEMONTESE LINA	04/09/1955				SI
177	PIERRO ALFREDO	07/11/1962	SI			SI
1471	PIGNANELLI MARISA ENRICA	15/07/1959	SI	SI		SI
120	PINCIO NELLA LUIGIA	28/02/1959				SI
959	PINTO ANNA MARIA	08/02/1963	SI	SI		SI
684	PINTO LAURA	13/02/1965	SI	SI		
1303	PINZO MARCELLO ANTONIO	13/06/1960	SI			SI
1498	PIRONTI TERESA RITA	11/12/1960		SI		
1374	PISANI VINCENZO	21/02/1953	SI	SI		SI
1206	PISCIOTTA FRANCESCO	25/08/1950		SI		
1450	PIZZOLA ANNA RITA	20/05/1961		SI		SI
329	PIZZULLI FRANCESCO	14/12/1962	SI	SI		
1437	PLANTERA MARIANTONNETTA	12/03/1962	SI	SI		SI
956	POLI MARIA PATRIZIA	01/05/1970	SI	SI	SI	SI
157	POLLICE ANTON GIULIO	22/03/1960	SI			
1387	POMANTE MIRANDA	27/01/1960		SI		
680	POMARICO LUIGI	22/11/1971	SI	SI		
742	POMES BENIAMINO	21/09/1963	SI	SI		SI

LEGENDA :

AS - ASSISTENZA PRIMARIA
 CA - CONTINUITA' ASSISTENZIALE

ES - EMERGENZA SANITARIA TERRITORIALE 118
 MS - MEDICINA DEI SERVIZI TERRITORIALI

REGIONE PUGLIA - ASSESSORATO ALLA SANITA'
 ATTIVITA' DI MEDICINA GENERALE E GUARDIA MEDICA
 ELENCO ALFABETICO PER L'ANNO 2010

'ALLEGATO B'
 PAG. 19

PROGRESSIVO	N O M I N A T I V O	DATA NASCITA	GRADUATORIE REGIONALI			
			AS	CA	ES	MS
56	PONTONIO ALFONSO	01/09/1950				SI
980	PORFIDO GIUSEPPE	24/07/1958	SI			SI
1487	PORRECA MARIA	23/06/1965	SI	SI		SI
760	PORTACCI MASSIMO	06/03/1964		SI	SI	
1131	PORTALATINI PAOLA ELISABETTA	11/11/1965	SI	SI		SI
256	PORTALURI ANNA ROSA	26/11/1957	SI		SI	SI
1271	PORZANO ALESSANDRO P	19/02/1966	SI	SI		SI
717	POSSIDENTE MARISA	10/10/1962	SI			SI
979	POTENZA CIRO MARCELLO	24/09/1971	SI	SI		SI
650	POTENZA EREDI CIRO ALESSANDRO	08/02/1969	SI	SI	SI	SI
333	POTITO ANTONIETTA	29/08/1959	SI			SI
559	POVERO CORRADO	12/04/1960	SI	SI		
566	PRANZO LUCIA	22/04/1959	SI			SI
493	PRASTARO SERGIO	21/09/1965	SI	SI		SI
417	PRATELLI DANTE	28/10/1966	SI	SI		SI
1248	PRECONE DAVIDE	09/04/1965	SI	SI		SI
436	PREITE LUIGI	12/03/1965	SI	SI		SI
324	PRENCIPE LORENZO	03/01/1960	SI		SI	SI
50	PRENCIPE MICHELE	01/09/1957				SI
1519	PRESICCE MARIO NICOLINO	01/03/1960				SI
263	PRESICCE SALVATORE	29/11/1953				SI
1291	PRESUTTI MANUEL	20/11/1954	SI	SI	SI	SI
474	PREVITI ANTONELLA	28/08/1962	SI			SI
19	PRIGIONIERI GIOVANNI GIUSEPPE	18/01/1951				SI
421	PRIMICERI FERNANDO	01/06/1957	SI	SI		SI
694	PROCCACCI ANNA	01/04/1962	SI		SI	SI
1089	PRONESTI LILLIANA	12/10/1964	SI			SI
453	PRONTERA CARMELA	01/10/1965	SI		SI	SI
1207	PROTA DANIELA	28/12/1974		SI		
332	PUTIGNANO GIOVANNI PAOLO	02/08/1962			SI	SI
330	PUTIGNANO MARIA	16/11/1961	SI			SI
614	PUTINO CARMINE	23/11/1959	SI			SI
435	QUARANTA ANNA	08/03/1960				SI
461	QUARTA GIUSEPPE	21/09/1957	SI			SI
231	QUARTA LORENZO GIOVANNI	28/08/1953	SI			SI
787	QUARTA NADIA	26/08/1955	SI			SI
1097	QUARTO FRANCESCA	20/09/1959	SI	SI		
932	QUATTROMINI SAVERIO	16/08/1965	SI	SI		
636	QUITADAMO ANNAMARIA	28/07/1962	SI			SI
370	QUITADAMO RAFFAELE	25/07/1961	SI			SI
1028	RADOGNA NICOLA	17/03/1959	SI			SI
74	RAFFAELE ELISABETTA	08/11/1956				SI
830	RAFFAELE ROSARIA	12/06/1961	SI	SI		SI
720	RAGNO NUNZIO	25/09/1965	SI			SI
375	RAIMONDI DONATO	05/10/1966	SI	SI		
1438	RANALDO NUNZIO	04/11/1967	SI	SI		SI
1193	RANALDO ROSA	29/06/1960	SI			SI
936	RANIERI MARIAROSARIA	01/10/1967	SI	SI	SI	SI
499	RANIERI VITO	27/09/1965	SI			
891	RAUSEO ANNA	02/03/1964	SI	SI		SI
623	RE ELISABETTA	26/05/1963	SI	SI		SI
463	RE ERMINIA MARGHERITA	11/01/1967	SI			SI
901	REBOA CRISTINA	04/03/1956		SI		SI
575	REDDAVIDE MARIA	25/05/1962				SI
391	REFOLO VINCENZO	12/08/1962				SI
1372	REGINA PAOLO	14/11/1957	SI	SI		SI
1416	RELLA CESARE	01/04/1965	SI			
619	RENNA ANTONELLA	19/10/1959	SI	SI		
21	RENNA FRANCESCO BENVENUTO	21/11/1957		SI		SI
610	RENNA NICOLA	15/12/1952	SI	SI		SI
1254	RENZETTI DODA	05/10/1962	SI	SI		SI
1044	RENZULLO MARIA	08/07/1966	SI	SI		SI

LEGENDA :

AS - ASSISTENZA PRIMARIA
 CA - CONTINUITA' ASSISTENZIALE

ES - EMERGENZA SANITARIA TERRITORIALE 118
 MS - MEDICINA DEI SERVIZI TERRITORIALI

REGIONE PUGLIA - ASSESSORATO ALLA SANITA'
ATTIVITA' DI MEDICINA GENERALE E GUARDIA MEDICA
ELENCO ALFABETICO PER L'ANNO 2010

'ALLEGATO B'
PAG. 20

PROGRESSIVO	N O M I N A T I V O	DATA NASCITA	GRADUATORIE REGIONALI			
			AS	CA	ES	MS
685	RENZULLO MICHELE	18/12/1964	SI	SI		SI
376	RESCIO BIAGIO	08/11/1957	SI			SI
545	RESTA TOMMASO SALVATORE	13/02/1952	SI			
275	RICCHIUTI ANTONIO	25/11/1960	SI			SI
1009	RICCI FRANCESCO	25/10/1967	SI	SI		SI
1203	RICCI GIOVANNI	10/08/1966	SI	SI		SI
1133	RICCI NUNZIA	11/10/1962	SI	SI		SI
46	RICCIARDI ANTONIETTA	17/01/1959				SI
76	RICCIARDI TIZIANA ANGELA	04/05/1961				SI
815	RICCIO GIOVANNI	01/01/1963	SI	SI	SI	SI
681	RICCIO VINCENZO	23/11/1964	SI	SI		SI
651	RICCO FRANCESCA	06/04/1962	SI			SI
179	RICUCCI LUIGINA FRANCA	18/05/1959	SI	SI		SI
516	RINALDI CARMELA	11/10/1964	SI	SI		SI
1152	RINALDI LUCIA	15/02/1958	SI	SI		
521	RITROVATO SALVATORE	19/09/1958		SI		
863	RIZZATO ANTONIETTA CECILIA	18/10/1965	SI		SI	SI
262	RIZZI RUGGIERO	22/10/1955	SI		SI	SI
328	RIZZI RUGGIERO	31/12/1962	SI			
146	RIZZO ANTONELLO	01/06/1953	SI			SI
354	RIZZO ANTONIO	18/02/1955	SI			SI
441	RIZZO DORIANA	11/07/1960	SI			SI
728	RIZZO GIOVANNI	14/11/1966	SI	SI		
1500	RIZZO MARIA ILARIA	13/05/1968	SI	SI		SI
285	RIZZO CRAZIO ALBERTO	23/01/1964				SI
583	RIZZO PIETRO ROCCO	18/10/1962	SI	SI		
457	RIZZO ROBERTO	07/03/1955	SI	SI		SI
733	ROBERTIELLO ROSARIA	11/02/1956	SI			SI
1033	ROGGIA IMMACOLATA	23/05/1962	SI	SI	SI	SI
1514	ROGGIO ANTONIO	22/04/1948				SI
1460	ROLLO VINCENZO LANFRANCO	23/06/1966	SI			SI
298	ROMANELLI DOMENICA	05/12/1964	SI			SI
1333	ROMANO ANNA	13/03/1972	SI	SI		SI
773	ROMANO ELDA	24/10/1964	SI			
1475	ROMANO GIUSEPPE	06/07/1962	SI	SI		
976	ROMANO PASQUA MARIA	10/01/1970	SI	SI		SI
778	RONCONE SILVESTRO	11/02/1960	SI			
1356	ROPPC ANGELA	20/01/1968	SI			
809	ROSA LEONARDO	14/07/1959	SI	SI		SI
857	ROSATO ROSARIO ANTONIO	22/05/1964	SI			SI
1204	ROSELLI CORRADO	15/11/1962		SI		
1327	ROSELLI LIDIA ANNA	20/01/1967	SI	SI		SI
1410	ROSELLI LUIGI	09/06/1969	SI	SI		SI
1423	ROSELLI PIETRO	23/08/1966	SI	SI		SI
776	ROSI GIOVANNI	31/01/1964		SI		SI
541	ROSSI DONATO	30/04/1960			SI	SI
321	ROSSI NICOLA	24/12/1965				SI
1442	ROSSINI NICOLANGELO	22/04/1958	SI	SI		SI
356	ROTELLI ORFEO	29/06/1963	SI		SI	SI
988	ROTONDO LUIGI	26/05/1962	SI	SI		
1443	ROTUNNO DOMENICO ANGELO	18/08/1951	SI	SI		SI
604	ROTUNNO LUCIO	13/03/1970	SI		SI	SI
757	ROTUNNO ROSA	09/03/1962	SI		SI	SI
1516	RUBANO PELLEGRINO	31/05/1956		SI		
294	RUBERTI MAURO	17/02/1957	SI			SI
234	RUBICHI MARIA TERESA	01/05/1949		SI		
1235	RUBINI FRANCESCA	06/04/1961	SI			SI
396	RUBINO ANTONELLA	13/10/1964	SI		SI	SI
513	RUBINO FURIO	28/04/1959	SI			SI
167	RUBINO STELLA	19/11/1957	SI		SI	SI
1321	RUFFO TARZIA IVANA	26/10/1968	SI	SI		SI
532	RUGGERI DOMENICA RITA	16/06/1955	SI	SI		SI

LEGENDA :

AS - ASSISTENZA PRIMARIA
CA - CONTINUITA' ASSISTENZIALE

ES - EMERGENZA SANITARIA TERRITORIALE 118
MS - MEDICINA DEI SERVIZI TERRITORIALI

REGIONE PUGLIA - ASSESSORATO ALLA SANITA'
 ATTIVITA' DI MEDICINA GENERALE E GUARDIA MEDICA
 ELENCO ALFABETICO PER L'ANNO 2010

'ALLEGATO B'
 PAG. 21

PROGRESSIVO	N O M I N A T I V O	DATA NASCITA	GRADUATORIE REGIONALI			
			AS	CA	ES	MS
642	RUGGERI ORESTE	22/06/1951	SI			SI
628	RUSCITO DONATO GRAZIANO	23/02/1965	SI			SI
338	RUSSI PASQUALE	24/10/1960	SI	SI		SI
54	RUSSO ANTONIO	13/10/1958	SI			SI
1406	RUSSO ANTONIO GUIDO	25/07/1956	SI	SI		SI
1063	RUSSO DANILO	12/03/1965	SI	SI		
1181	RUSSO FRANCESCO	29/07/1961	SI			SI
215	RUSSO GIUSEPPE	08/12/1959	SI	SI		SI
414	RUSSO GIUSEPPINA CRESCENZA	03/11/1959	SI			SI
80	RUSSO LEONARDO	06/01/1956				SI
1497	RUSSO MARIA LAZZARINA	14/07/1966	SI	SI		SI
459	RUSSO MICHELE	26/09/1963			SI	SI
1469	RUSSO ROSARIA	08/10/1965	SI			SI
981	RUTA LUIGIA	02/07/1968	SI			SI
736	RUTA SAVINO	08/01/1959	SI		SI	SI
1268	RCTIGLIANO IRENE	03/11/1976	SI	SI		SI
882	SAADATMAND MOHAMMAD TAGHI	14/02/1952	SI	SI	SI	SI
934	SABATINO LUCIANA	26/08/1950	SI		SI	SI
460	SABATO ADRIANA	06/07/1960	SI			SI
1019	SABBA FRANCESCO	31/05/1968	SI			SI
1108	SABBETTI MARIA ASSUNTA	16/10/1964	SI	SI		SI
921	SABETTA MARCO	23/07/1967	SI			SI
1170	SACCONI GIUSEPPE	17/07/1970	SI	SI	SI	SI
145	SACCONI NICOLA	25/05/1957		SI		
480	SALAMINO SANTA ROSA	29/03/1963	SI			SI
1104	SALCUNI MARIA GIUSEPPINA	23/10/1957	SI	SI		SI
1086	SALERNO FRANCAMARIA	28/04/1960	SI	SI		SI
1408	SALERNO FRANCESCO GIUSEPPE	29/07/1961	SI	SI		SI
1262	SALERNO ROSA	28/06/1963	SI			
730	SALVATORE ERICO	28/07/1964	SI		SI	SI
942	SALVEMINI LUIGIA	11/09/1960	SI	SI		SI
1098	SAMMARCO SILVANA ADELE	02/10/1966	SI	SI	SI	SI
1523	SAMPAOLO FRANCO	12/05/1953	SI	SI		SI
1242	SANAPO LUCIA	23/07/1966	SI	SI	SI	SI
394	SANCESARIO FRANCESCA ANNA MARIA	02/02/1956	SI			SI
30	SANSANO MARIA ROSARIA FILOMENA	30/09/1958				SI
492	SANTACROCE FRANCESCO	03/11/1967	SI		SI	SI
196	SANTAGATA FERDINANDO	04/11/1955	SI			SI
1400	SANTORO FRANCO	07/07/1950	SI	SI		SI
225	SANTORO GIUSEPPE MARIO	17/12/1956	SI		SI	SI
1123	SANTORO MICHELE	02/12/1957	SI			
1192	SANTORO PASQUA	17/12/1964	SI	SI		SI
166	SANTORO VINCENZO	22/04/1958	SI		SI	SI
1074	SANTORSOLA TERESA	18/05/1964	SI		SI	SI
666	SAPIO ARCANGELO	07/07/1956	SI	SI		SI
475	SAPONARO NICOLETTA	09/08/1960	SI			
147	SARACINO PAOLO	27/03/1963			SI	SI
907	SARDARO VITO	16/12/1965	SI	SI		
1314	SARLI FRANCESCO	11/01/1965	SI	SI		
868	SARLI ROBERTO	17/09/1957	SI	SI		
852	SASSO GIANGABRIELE COSIMO	31/05/1965	SI	SI		SI
1434	SASSO ZAIRA SOFIA	07/02/1956	SI	SI		SI
1431	SAVINO TERESA	10/10/1955	SI	SI		SI
1174	SBANO EUGENIA	06/01/1962	SI	SI		SI
89	SBARRO ANTONIO CESARE	25/08/1949	SI	SI		
1346	SCAFATO EMANUELE PASQUALE	11/01/1959	SI	SI		
965	SCAGLIARINI TOMMASO	08/09/1953	SI	SI		SI
893	SCANNICCHIO GIUSEPPE	15/01/1963	SI	SI		SI
888	SCARANO MARIA	14/11/1964	SI			SI
1243	SCARANO PIETRO ANGELO	11/04/1955	SI	SI		SI
1154	SCARDICCHIO ALESSANDRO	23/05/1972	SI	SI		SI
14	SCARDICCHIO ALFREDO	18/09/1956		SI		SI

LEGENDA :

AS - ASSISTENZA PRIMARIA
 CA - CONTINUITA' ASSISTENZIALE

ES - EMERGENZA SANITARIA TERRITORIALE 118
 MS - MEDICINA DEI SERVIZI TERRITORIALI

REGIONE PUGLIA - ASSESSORATO ALLA SANITA'
ATTIVITA' DI MEDICINA GENERALE E GUARDIA MEDICA
ELENCO ALFABETICO PER L'ANNO 2010

'ALLEGATO B'
PAG. 22

PROGRESSIVO	N O M I N A T I V O	DATA NASCITA	GRADUATORIE REGIONALI			
			AS	CA	ES	MS
296	SCARDIGNO SEBASTIANO	06/01/1962	SI			SI
1134	SCARINGI ANGELO ANTONIO	26/09/1959	SI	SI		SI
1234	SCARPA MARIA LUISA	12/11/1968	SI	SI		SI
164	SCARPELLO CESARE	01/06/1955	SI			SI
362	SCATIGNA GIUSEPPINA	28/01/1960	SI			SI
1505	SCAZZARRIELLO VITTORIA	04/05/1962	SI	SI		SI
1525	SCHIAVONE GIORGIO	10/03/1958	SI			
1185	SCHIAVONE GIUSEPPE	23/05/1964		SI		
928	SCHIRALDI FILIPPO	13/11/1957	SI			SI
476	SCHIRALDI FRANCESCO	15/08/1956	SI		SI	SI
1263	SCHIRALDI MARIA STEFANIA	27/05/1971	SI	SI	SI	SI
710	SCHIRINZI ATTILIO	30/10/1969	SI	SI		
877	SCHIRIZZI MARIA COSIMA	25/04/1965	SI	SI		SI
1272	SCHIUMA CARMELA	07/08/1960	SI	SI		SI
71	SCIANNAMEO GIUSEPPE	31/07/1959	SI			
218	SCIMENES GIOVANNI AURELIO	28/03/1955				SI
758	SCIRANO MICHELE	07/10/1961	SI		SI	
4	SCOGLIETTI DOMENICO	02/10/1952		SI		SI
1142	SCOGNAMIGLIO DIEGO	20/06/1955	SI	SI		
195	SCOLLATO GIUSEPPE	29/05/1956	SI			SI
72	SCUDIARI NICOLA	03/03/1950	SI			
38	SCUTERI GENNARO	23/05/1952				SI
382	SCUTIFERO SALVATORE	26/07/1965				SI
1363	SECCIA LAURA	06/06/1968	SI	SI		SI
744	SELICATO GIANFRANCO	26/10/1966	SI	SI		SI
1261	SEMENTE JOAO	06/08/1943		SI		
1422	SEMERANO TOBIA GABRIELE	17/03/1961	SI			
900	SEMERARO ANGELA	13/03/1963	SI			SI
718	SERGI FRANCESCO	02/03/1962	SI			SI
731	SERGIO ISABELLA	18/07/1961	SI	SI		SI
216	SERINI GIACINTO VITO PAOLO	26/01/1951	SI			SI
960	SERIO PIERA	28/08/1959	SI			SI
1447	SERRA ANTONIC	23/05/1963	SI	SI		SI
1474	SERRA MARIA	11/04/1961	SI	SI		SI
491	SERRONE ANTONIO	14/04/1956	SI			SI
855	SFORZA LUCIANO	15/04/1954	SI			SI
161	SGOBBA GIACOMO	16/06/1952	SI			
1436	SQUERA CARMINE	25/12/1951	SI			
1102	SHAFI BEHNAM	15/04/1960	SI			SI
1168	SIBILANO GENNARO	01/07/1968	SI	SI	SI	SI
1490	SIBILANO LUISA	14/08/1957	SI	SI		SI
1071	SICA ANTONELLO	19/01/1975	SI	SI	SI	SI
624	SICA VINCENZO	17/04/1960	SI	SI		SI
66	SILIBERTO FRANCESCO	23/12/1962		SI		
1050	SILVESTRI FABIO	03/09/1965	SI	SI		SI
1220	SILVESTRI GIUSEPPINA	07/02/1961	SI			SI
252	SIMEONE FRANCESCO	12/03/1969			SI	SI
489	SIMONE DOMENICO	23/09/1959				SI
1199	SIMONE GIROLAMO	30/03/1966	SI	SI		
1479	SIMONI ANTONIO	26/01/1962	SI	SI		SI
1116	SIMONI LUIGI	23/06/1966	SI	SI		SI
1349	SINICAGLIA ANDREA	10/02/1962	SI	SI		SI
478	SOLDO PIERPAOLO	12/07/1965	SI			
100	SOLIDA DANIELE	27/09/1960	SI	SI		SI
1328	SOLIDORO ROSARIO	07/09/1965	SI	SI		SI
808	SOLINA GIOVANNI	29/04/1965	SI		SI	SI
801	SOLLEVANTE MARCO	05/05/1961	SI	SI		SI
253	SORAGNESE FILOMENO FERNANDO P	16/11/1962	SI		SI	SI
126	SORDILLI LUIGI FRANCESCO	01/01/1955	SI	SI		SI
1323	SPADA CATALDO	29/02/1964	SI	SI		SI
548	SPADA DOMENICO	02/07/1956	SI		SI	SI
1144	SPADAVECCHIA MAURO GIUSEPPE	21/01/1963	SI			SI

LEGENDA :

AS - ASSISTENZA PRIMARIA
CA - CONTINUITA' ASSISTENZIALE

ES - EMERGENZA SANITARIA TERRITORIALE 118
MS - MEDICINA DEI SERVIZI TERRITORIALI

REGIONE PUGLIA - ASSESSORATO ALLA SANITA'
 ATTIVITA' DI MEDICINA GENERALE E GUARDIA MEDICA
 ELENCO ALFABETICO PER L'ANNO 2010

'ALLEGATO B'
 PAG. 23

PROGRESSIVO	N O M I N A T I V O	DATA NASCITA	GRADUATORIE REGIONALI			
			AS	CA	ES	MS
525	SPAMPANI ELIDE	28/04/1961	SI			SI
1034	SPEDICATO COSIMA	04/07/1968	SI	SI		SI
783	SPENNATI DOMENICO	21/09/1963	SI			
796	SPERANZA FRANCESCO	11/04/1964	SI	SI		SI
663	SPINA MARINA	13/09/1962	SI		SI	SI
372	SPINELLI CARLO	15/07/1965			SI	SI
898	SPINELLI DOMENICO	13/03/1964	SI	SI		SI
1191	SPORELLI VINCENZO	18/07/1968	SI	SI	SI	SI
170	SQUEO CARLO	22/09/1952			SI	SI
1145	SQUITIERI NICOLA	27/01/1961		SI		
243	STAFFIERI VALTER ANTONIO	04/03/1956	SI	SI		SI
346	STASI PALMA AGATA	30/04/1959	SI	SI		SI
1309	STAGOLLA MARIA	06/03/1962	SI	SI		SI
978	STEFANELLI GIUSEPPE	24/07/1963	SI	SI		
632	STEFANELLI LUIGI	02/02/1958				SI
1092	STRAGAPEDE SERAFINA	18/04/1969	SI	SI		SI
1295	STRANGES SAVERIO	19/03/1975	SI	SI		SI
35	STRANIERI GIUSEPPE	19/07/1960		SI		SI
886	STRANIERO MONICA	25/07/1965	SI	SI		SI
627	STRAZIOTA VITO	02/06/1957	SI			SI
485	STURDA' GIANNA	29/12/1962				SI
826	SVILOKOS VINCENZO LEOPOLDO	16/09/1966	SI			SI
1507	TAFURO SALVATORE	15/01/1958	SI	SI		SI
984	TAGLIENTE CATALDO	15/07/1966	SI		SI	SI
1109	TALESKO CARMELA MARIA	26/05/1955	SI			SI
580	TAMBRINO GIAN PAOLO	21/11/1958		SI		SI
667	TAMBORINO ROBERTO	28/02/1965	SI			SI
686	TAMBORRINO VITALBA	19/06/1964	SI	SI		SI
1221	TAMBURRINO VITALBA	26/06/1957	SI			SI
1522	TAMMA NICOLA	28/10/1955				SI
737	TANGARI FRANCESCO	12/04/1955	SI	SI	SI	SI
791	TANZACARO GIOVANNA	20/11/1966	SI			SI
1404	TANZARELLA LOREDANA	15/08/1960	SI	SI		
989	TANZARELLA PAOLO	09/05/1975	SI			SI
446	TARANTINO CALCAGNILE ANNA ANGELA	23/08/1958	SI	SI	SI	SI
889	TARDIO MASSIMO PIO	05/05/1960	SI			SI
1302	TATO' EMANUELE	23/03/1968	SI	SI		SI
1189	TATULLI ISABELLA	29/01/1961		SI		
180	TAVAGLIONE ELDA ANGELA MARIA	10/12/1955			SI	SI
782	TEDESCO LUIGI	24/12/1965			SI	SI
615	TELERA MARIA PIA	05/08/1958	SI	SI	SI	SI
641	TENACE GIOVANNI	05/07/1955	SI	SI	SI	SI
1430	TENI ARTURO	02/12/1960	SI	SI		SI
380	TENORE MARIA ANTONIETTA	17/01/1959	SI			SI
1010	TERMITE LUCIANO	22/11/1965				SI
1252	TERRUSTI VALERIA	21/05/1974	SI	SI		
341	TIENE GAETANO	22/09/1962	SI		SI	SI
122	TISO GERARDO ROSARIO	01/04/1958		SI		
43	TOCCI DAGOBERTO MARIO	22/10/1956				SI
1146	TOMA CONSIGLIA	06/01/1956	SI	SI		SI
481	TOMA MARIO	28/08/1960	SI			SI
1391	TOMACELLI GIOVANNI	20/01/1963		SI		
1150	TOMACELLI VINCENZO	01/02/1956	SI	SI		
598	TOMACIELLO GENNARO	22/05/1965				SI
803	TOMASONE LUCIA	23/12/1958	SI	SI		SI
108	TONDI ANTONIO	04/02/1956	SI			SI
606	TORELLI GIANCARLO	04/05/1966	SI	SI		
1045	TORELLI RITA	25/09/1964	SI	SI	SI	SI
51	TORLONTANO DANTE	17/11/1961				SI
73	TORRACO MARIA CINZIA	20/08/1959				SI
124	TORRACO PATRIZIA ANNA MARIA	02/05/1956	SI			SI
1217	TORSELLO MARIA CRISTINA	10/01/1955	SI			

LEGENDA :

AS - ASSISTENZA PRIMARIA
 CA - CONTINUITA' ASSISTENZIALE

ES - EMERGENZA SANITARIA TERRITORIALE 118
 MS - MEDICINA DEI SERVIZI TERRITORIALI

REGIONE PUGLIA - ASSESSORATO ALLA SANITA'
ATTIVITA' DI MEDICINA GENERALE E GUARDIA MEDICA
ELENCO ALFABETICO PER L'ANNO 2010

'ALLEGATO B'
PAG. 24

PROGRESSIVO	N O M I N A T I V O	DATA NASCITA	GRADUATORIE REGIONALI			
			AS	CA	ES	MS
200	TORSELLO PIERPAOLO	18/05/1962	SI			
899	TORTELLO CANNATA ANTONIO	14/08/1963	SI	SI		SI
377	TORTORELLA MARIA ELENA	01/12/1956	SI			SI
53	TORTORELLA NICOLA	06/11/1958	SI	SI		SI
274	TOTA MICHELE	01/12/1966				SI
1003	TOTA MICHELE	28/01/1959	SI	SI		SI
190	TOTARO ANNA RITA	11/05/1956				SI
1392	TOTARO FILA GIUSEPPE	07/07/1960	SI			
630	TRABACE GIANLUCA	05/07/1955	SI			SI
134	TRAETTA ANNA MARIA ROSARIA	22/12/1963		SI		
91	TRAMONTANA SANTA	03/03/1960	SI		SI	SI
105	TRANFAGLIA BATTISTA	02/11/1960	SI			SI
1312	TRAVERSA ANDREA	09/11/1961	SI	SI		SI
273	TRAZZA GASPARE	05/05/1955	SI		SI	SI
468	TREVISI DANIELA	14/04/1956	SI			SI
1175	TREVISI GIOVANNA NICOLETTA	26/11/1959	SI	SI		SI
813	TRIA ANGELA	09/05/1967				SI
679	TRICARICO LORENZO	14/01/1968	SI	SI		SI
741	TRICARICO MARIA	10/10/1964	SI		SI	SI
289	TRICARICO TOMMASO NINO	24/11/1952	SI			SI
1486	TRIDENTE ALFREDO	16/08/1966	SI			
2	TRIGGIANI MICHELE	25/09/1951		SI		
842	TRIGGIANI PIETRANTONIO	20/03/1957		SI	SI	
848	TRINCHERA ALDO	25/09/1953	SI	SI	SI	
399	TRIPALDI VITO	09/11/1964	SI			SI
567	TRITTO ROCCO	11/07/1958	SI	SI	SI	SI
547	TRITTO VINCENZO	02/12/1959	SI			SI
189	TRIVELLONI PIERANDREA	31/01/1961	SI	SI		SI
1103	TRIVISANO VINCENZO	18/02/1951		SI		
452	TROMBACCO ALFREDO	08/01/1954	SI	SI		SI
1117	TROMBETTI LEONIDA	30/01/1959		SI		
1187	TROVISO CESARE	10/04/1952		SI		SI
640	TUCCI GIUSEPPE	05/07/1955	SI	SI		SI
378	TUDISCO ANTONIO	29/09/1963	SI	SI		SI
1061	TUNDO GIOVANNI	16/02/1956	SI			
903	TURI ROSSANA	20/04/1964	SI			SI
58	TURSO ANNA	20/02/1957			SI	SI
483	TURTUR MARIANNA	02/10/1956	SI			SI
697	URBANO GIACOMO	23/02/1955	SI			SI
1209	URBANO ROSA	01/10/1970	SI	SI		SI
291	URSITTI QUINTINO POMPEO	17/12/1954	SI	SI		SI
1386	URSO MICHELE	29/07/1960	SI			
1277	USTRA COSIMO	24/02/1954	SI	SI		SI
1251	VACIRCA LEDA	03/11/1975	SI			
109	VAGLIO ANTONIO	02/01/1954		SI		SI
1115	VAGLIO GIOVANNI MOSE'	07/07/1960	SI	SI		
186	VAIRA LUCIA	19/10/1963				SI
90	VAIRA MARIA GRAZIA	14/09/1953	SI			SI
26	VAIRO GIUSEPPE	18/03/1963		SI		SI
63	VALENTE ANNALISA	14/10/1961	SI	SI		SI
1208	VALENTE GUIDO	10/05/1972		SI		
148	VALENTE LUCA	09/06/1962	SI			
415	VALENTE MARIA	11/02/1956				SI
1329	VALENTE SALVATORE	02/12/1954	SI			SI
1412	VALENTINO FILOMENA	02/03/1956	SI			SI
824	VALENTINO LILIANA	25/11/1961	SI	SI		SI
913	VALLARELLI LETIZIA	09/08/1951	SI			SI
270	VALLARELLI NICOLO'	11/08/1953				SI
106	VALZANO FERNANDO	24/12/1957	SI			
140	VALZANO SALVATORE	22/08/1955				SI
560	VANGI CATALDO	10/02/1959	SI			SI
438	VANIA NICOLA	07/09/1958	SI			

LEGENDA :

AS - ASSISTENZA PRIMARIA
CA - CONTINUITA' ASSISTENZIALE

ES - EMERGENZA SANITARIA TERRITORIALE 118
MS - MEDICINA DEI SERVIZI TERRITORIALI

REGIONE PUGLIA - ASSESSORATO ALLA SANITA'
 ATTIVITA' DI MEDICINA GENERALE E GUARDIA MEDICA
 ELENCO ALFABETICO PER L'ANNO 2010

'ALLEGATO B'
 PAG. 25

PROGRESSIVO	N O M I N A T I V O	DATA NASCITA	GRADUATORIE REGIONALI			
			AS	CA	ES	MS
646	VANTAGGIATO DONATA MARIA	12/07/1966	SI			SI
224	VANTAGGIATO PAOLO	16/06/1957	SI			SI
249	VANTAGGIATO SALVATORE	09/05/1957	SI			
609	VANTAGGIATO TEMISTOCLE COSIMO	03/03/1962	SI		SI	SI
700	VARONE DAVIDE	04/03/1965	SI	SI		SI
949	VASALLUCCI NICOLA	09/07/1966	SI			
1414	VENEZIANI BIAGIO	26/12/1957	SI	SI		
11	VENNERI MARIA IMMACOLATA	19/09/1957		SI		SI
290	VENTICINQUE MARINELLA	23/12/1958				SI
735	VENTIMIGLIA GIUSEPPE	08/04/1964	SI		SI	SI
1012	VENTRELLA MARIA	03/05/1964	SI			SI
1467	VERDEROSA LAURA	23/05/1955	SI	SI		SI
687	VERNA ANNAMARIA	19/06/1969	SI	SI		
1105	VERNA ANTONIA	03/12/1968	SI	SI		SI
507	VERNA MARIA ANTONIETTA	17/10/1958	SI	SI		SI
534	VERNOLE GIACOMO	23/06/1964	SI			SI
840	VERRASTRO LEONARDO	06/02/1962	SI	SI		
199	VERRI GIUSEPPE ARCANGELO	20/09/1957	SI	SI		SI
197	VERRI LORETA LUCIA	02/12/1953				SI
743	VETRUGNO VALTER	12/05/1958	SI	SI	SI	SI
127	VIGLIOGLIA LUCIANA	14/02/1962			SI	SI
155	VILEI PIETRO FRANCESCO ANTONIO	04/08/1957	SI			SI
309	VILEI PIETRO LUIGI	16/07/1955	SI			SI
669	VILLACARO PAOLA TIZIANA	02/11/1964	SI		SI	
861	VILLANI ADRIANA	06/07/1968	SI	SI		SI
373	VILLANI BRIGIDA	22/06/1965	SI			SI
1273	VIOLANTE PAOLO	22/06/1960	SI	SI		
1347	VITALE FRANCESCO	29/07/1955	SI	SI		SI
1250	VITALE GIUSEPPE	24/02/1953				SI
443	VITTO FLAVIO	12/01/1953	SI			SI
1026	VITUCCI ANTONIA	14/12/1956	SI	SI		SI
1101	VIZZUSO ANTONIO	07/07/1951	SI	SI		SI
1351	VOLPE GIUSEPPE	22/07/1962	SI			
150	ZAMINGA VINCENZO	26/03/1955	SI			SI
342	ZANASI MASSIMO DAVIDE	07/05/1954	SI			
849	ZANZARELLA CARLO	06/01/1953	SI	SI		SI
1340	ZENDOLI FEDERICA	12/02/1968	SI	SI		SI
1320	ZIPPARRI LUIGI	04/04/1958	SI	SI		SI
952	ZITO GIOVANNI	20/05/1965	SI			
896	ZITO ROBERTO GIUSEPPE MARIA	21/01/1966	SI			
963	ZUCCARINO MATTEO	07/06/1959	SI	SI		SI

Il presente allegato "B" è composto da 25 (venticinque) pagine contenente i medici inseriti in graduatoria definitiva di medicina generale valevole per l'anno 2010, classificati in ordine alfabetico

Il Responsabile del Procedimento
 (Dr. Vito CARBONE)

LEGENDA :

AS - ASSISTENZA PRIMARIA
 CA - CONTINUITA' ASSISTENZIALE

ES - EMERGENZA SANITARIA TERRITORIALE 118
 MS - MEDICINA DEI SERVIZI TERRITORIALI

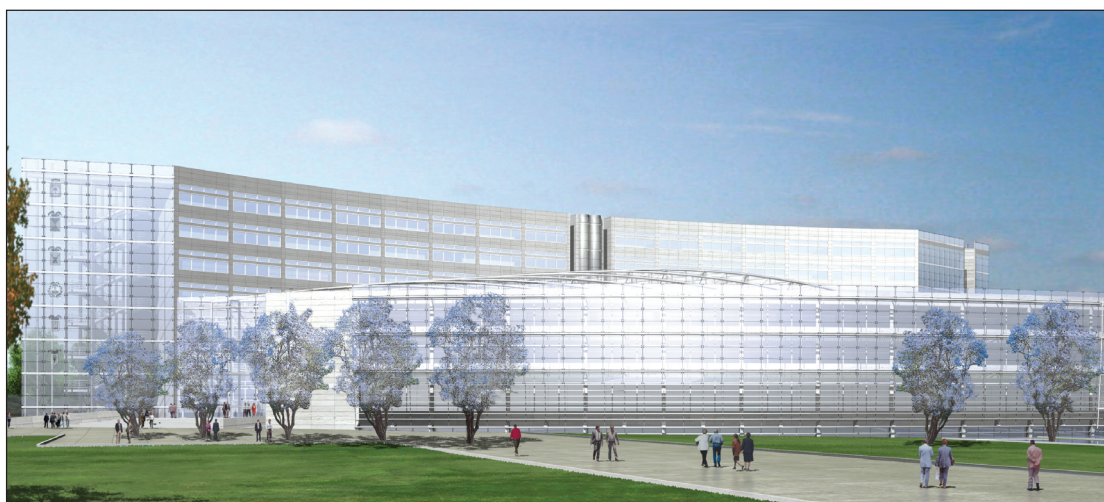

Progetto nuova sede Consiglio Regionale



BOLLETTINO  **UFFICIALE**
DELLA REGIONE PUGLIA

Direzione e Redazione: Lungomare Nazario Sauro, 33 - 70121 Bari

Tel. 0805406317 - 6372 / fax 0805406379

Abbonamenti: 0805406376

Sito internet: <http://www.regione.puglia.it>

e-mail: burp@regione.puglia.it

Direttore Responsabile **Dott. Antonio Dell'Era**