REPUBBLICA ITALIANA

BOLLETTINO UFFICIALE

DELLA REGIONE PUGLIA

Poste Italiane S.p.A. - Spedizione in Abbonamento Postale - 70% - DCB S1/PZ

Anno XLII | BARI, 6 LUGLIO 2011 | N. **106** ***suppl.***

Sede Presidenza Giunta Regionale

Leggi e regolamenti regionali **VOLUME SECONDO**

Il Bollettino Ufficiale della Regione Puglia si pubblica con frequenza infrasettimanale ed è diviso in due parti.

Nella parte I sono pubblicati:

a) sentenze ed ordinanze della Corte Costituzionale riguardanti leggi della Regione Puglia;
b) ricorsi e sentenze di Organi giurisdizionali che prevedono un coinvolgimento della Regione Puglia;
c) leggi e regolamenti regionali;
d) deliberazioni del Consiglio Regionale riguardanti la convalida degli eletti;
e) atti e circolari aventi rilevanza esterna;
f) comunicati ufficiali emanati dal Presidente della Regione e dal Presidente del Consiglio Regionale;
g) atti relativi all'elezione dell'Ufficio di Presidenza dell'Assemblea, della Giunta regionale, delle Commissioni permanenti e loro eventuali dimissioni;
h) deliberazioni, atti e provvedimenti generali attuativi delle direttive ed applicativi dei regolamenti della Comunità Europea;
i) disegni di legge ai sensi dell'art. 8 della L.R. n. 19/97;
j) lo Statuto regionale e le sue modificazioni;
k) richieste di referendum con relativi risultati;
l) piano di sviluppo regionale con aggiornamenti o modifiche.

Nella parte II sono pubblicati:

a) decreti ed ordinanze del Presidente della Giunta regionale;
b) deliberazioni della Giunta regionale;
c) determinazioni dirigenziali;
d) decreti ed ordinanze del Presidente della Giunta regionale in veste di Commissario delegato;
e) atti del Difensore Civico regionale come previsto da norme regionali o su disposizioni del Presidente o della Giunta;
f) atti degli Enti Locali;
g) deliberazioni del Consiglio Regionale;
h) statuti di enti locali;
i) concorsi;
j) avvisi di gara;
k) annunci legali;
l) avvisi;
m) rettifiche;
n) atti di organi non regionali, di altri enti o amministrazioni, aventi particolare rilievo e la cui pubblicazione non è prescritta.

INSERZIONI

Gli atti da pubblicare devono essere inviati almeno 3 giorni prima della scadenza del termine utile per la pubblicazione alla Direzione del Bollettino Ufficiale - Lungomare N. Sauro, 33 - 70121 Bari.

Il testo originale su carta da bollo da € 14,62 salvo esenzioni di legge, deve essere corredato da 1 copia in carta uso bollo, dall'attestazione del versamento della tassa di pubblicazione prevista e da 1 copia in formato elettronico firmata con procedura digitale.

L'importo della tassa di pubblicazione è di € 154,94 oltre IVA al 20% (importo totale € 185,93) per ogni inserzione il cui contenuto non sia superiore, nel testo, a quattro cartelle dattiloscritte pari a 100 righe per 60 battute (o frazione) e di € 11,36 oltre IVA (importo totale € 13,63) per ogni ulteriore cartella dattiloscritta di 25 righi per 50 battute (o frazione).

Il versamento deve essere effettuato sul c/c/p n. **60225323** intestato a **Regione Puglia - Tasse, Tributi e Proventi regionali - Codice 3119.**

Non si darà corso alla pubblicazione senza la predetta documentazione.

ABBONAMENTI

L'abbonamento, esclusivamente annuo, è di € 134,28 da versare su c/c/p n. **60225323** intestato a **Regione Puglia - Tasse, Tributi e Proventi regionali - Codice 3119.**

I versamenti effettuati entro il 15° giorno di ogni mese avranno validità dal 1° giorno del mese successivo, mentre i versamenti effettuati dopo il 15° giorno e comunque entro il 3° giorno di ogni mese avranno validità dal 15° giorno del mese successivo.

Costo singola copia € 1,34.

Il Bollettino Ufficiale è in vendita presso:

Libreria Piazzo - Piazza Vittoria, 4 - Brindisi; Libreria Patierno Antonio - Via Dante, 21 - Foggia; Libreria Casa del Libro - Mandese R. - Viale Liguria, 80 - Taranto.

SOMMARIO

"Avviso per i redattori e per gli Enti:

Il Bollettino Ufficiale della Regione Puglia si attiene alle regole della Legge 150/2000 per la semplificazione del linguaggio e per la facilitazione dell'accesso dei cittadini alla comprensione degli atti della Pubblica Amministrazione. Tutti i redattori e gli Enti inserzionisti sono tenuti ad evitare sigle, acronimi, abbreviazioni, almeno nei titoli di testa dei provvedimenti".

PARTE PRIMA

Leggi e regolamenti regionali

LEGGE REGIONALE 6 luglio 2011, n. 14
"Assestamento e prima variazione al bilancio di previsione per l'esercizio finanziario 2011".
Pag. 4

VOLUME SECONDO

Allegato A2

R E G I O N E P U G L I A

ESERCIZIO FINANZIARIO 2011

ASSESTAMENTO AL BILANCIO DI PREVISIONE

SPESE

Data di Stampa 05/07/2011

NUMERO	DESCRIZIONE CAPITOLI	RESIDUI DEFINITIVI ASSESTATI ALL'INIZIO DELL'ESERCIZIO PROPRI €	DI STANZIAMENTO €
SEZIONE SUPPLEMENTO			
SERVIZIO	**0.0 CAPITOLI FUORI BILANCIO**		
	0.0.		
0.0.	(00 00 00) [00 00 00] (RIS. AUTONOME)		
1010	DISAVANZO DI AMMINISTRAZIONE APPLICATO AL BILANCIO.		
TOTALE	**0.0.**		
TOTALE SERVIZIO	**0.0**		

R E G I O N E P U G L I A ASSESTAMENTO AL BILANCIO DI PREVISIONE ESERCIZIO FINANZIARIO 2011 - SPESE -

NUMERO SET	UPB	DESCRIZIONE CAPITOLI	RESIDUI DEFINITIVI ASSESTATI ALL'INIZIO DELL'ESERCIZIO PROPRI €	DI STANZIAMENTO €
R I E P I L O G O	U.P.B.			
	0.0.			
TOTALE	SERVIZIO	0.0		

NUMERO	DESCRIZIONE CAPITOLI	RESIDUI DEFINITIVI ASSESTATI ALL'INIZIO DELL'ESERCIZIO PROPRI €	DI STANZIAMENTO €
SET UPB			

SERVIZIO 0.1 STRUTTURE NON RICOMPRESE NELLE AREE - CONSIGLIO REGIONALE

U.P.B. 0.1.1 CONSIGLIO REGIONALE

0.1.1 (02 02 14) [01 01 01 01] (RIS. AUTONOME)

1050 SPESE PER IL FUNZIONAMENTO DEL CONSIGLIO REGIONALE. (ART. 23, COMMA1, L.R. 12/05/2004 N. 7)

SPESA OBBLIGATORIA

CAP.RESIDUI PROPRI	1050 / 2010	3.500.000,00	
	TOTALI	**3.500.000,00**	

0.1.1 (02 02 10) [10 07 01 01] (RIS. VINCOLATE)

1055 SPESE PER IL FUNZIONAMENTO DELL'UFFICIO DEL GARANTE DELLE PERSONE SOTTOPOSTE A MISURE RESTRITTIVE DELLA LIBERTA' PERSONALE (ART.4 REGOLAMENTO REGIONALE N.21/2009)

C.E. CONNESSI: 2037200 2037215 2037220 2037225 2037250

0.1.1 (01 01 02) [01 03 01 03] (RIS. AUTONOME)

1096 ORGANI A RILEVANZA STATUTARIA (ARTT. 45/50 DELLO STATUTO).

0.1.1 (06 02) [08 03 01 01] (RIS. VINCOLATE)

1140 SPESE PER LE FUNZIONI DELEGATE DALL'AUTORITA' PER LE COMINICAZIONI AL CO.RE.COM. ART. 14.L.R.3/2000

C.E. CONNESSI: 3040010

CAP.RESIDUI DI STANZ.	1140 / 2009		169.563,26
	TOTALI		**169.563,26**

NUMERO	S E T	U P B	D E S C R I Z I O N E C A P I T O L I	RESIDUI DEFINITIVI ASSESTATI ALL'INIZIO DELL'ESERCIZIO PROPRI €	DI STANZIAMENTO €
			0.1.1 (02 02 14) [01 03 04 91] (RIS. AUTONOME)		
1250			SPESE PER IL SOSTEGNO ED IL POTENZIAMENTO DELLE ATTIVITA' DEGLI ORGANISMI DI PARITA' DELLA REGIONE PUGLIA. (ART. L.R. ASSESTAMENTO 2011) COLLEGATO C.E. 3061050		
			C.E. CONNESSI: 3061050		
			0.1.1 (06 02) [08 03 01] (RIS. VINCOLATE)		
1440			RIMBORSO ALLE EMITTENTI LOCALI SULLA PARITÀ DI ACCESSO AI MEZZI DI INFORMAZIONE DURANTE LE CAMPAGNE ELETTORALI, REFERENDARIE E PER LA COMUNICAZIONE POLITICA - ART. 4, COMMA,5 L.28/2000.		
			C.E. CONNESSI: 3040020		
			CAP.RESIDUI DI STANZ. 1440 / 2008		205.357,71
			1440 / 2005		234.520,00
			1440 / 2010		181.023,63
			TOTALI		**620.901,34**

TOTALE U.P.B. 0.1.1

RESIDUI PROPRI	**3.500.000,00**	
RESIDUI DI STANZIAMENTO		**790.464,60**

TOTALE SERVIZIO 0.1

RESIDUI PROPRI	**3.500.000,00**	
RESIDUI DI STANZIAMENTO		**790.464,60**

R E G I O N E P U G L I A ASSESTAMENTO AL BILANCIO DI PREVISIONE ESERCIZIO FINANZIARIO 2011 - SPESE -

NUMERO S E T	U P B	D E S C R I Z I O N E C A P I T O L I	RESIDUI DEFINITIVI ASSESTATI ALL'INIZIO DELL'ESERCIZIO PROPRI €	DI STANZIAMENTO €
R I E P I L O G O U.P.B.				
U.P.B.	0.1.1	CONSIGLIO REGIONALE		
		RESIDUI PROPRI	3.500.000,00	
		RESIDUI DI STANZIAMENTO		790.464,60
TOTALE	SERVIZIO	0.1		
		RESIDUI PROPRI	3.500.000,00	
		RESIDUI DI STANZIAMENTO		790.464,60

NUMERO	DESCRIZIONE CAPITOLI	RESIDUI DEFINITIVI ASSESTATI ALL'INIZIO DELL'ESERCIZIO PROPRI €	DI STANZIAMENTO €
SET UPB			

SERVIZIO 0.3 STRUTTURE NON RICOMPRESE NELLE AREE - SERVIZIO GABINETTO DEL PRESIDENTE

U.P.B. 0.3.1 GABINETTO DEL PRESIDENTE

0.3.1 (02 02 10) [01 03 04 91] (RIS. AUTONOME)

1150 SPESE PER IL FUNZIONAMENTO DEL NUCLEO DI VALUTAZIONE L.R. 7/97

SPESA OBBLIGATORIA

CAP.RESIDUI PROPRI	1150 / 2010		87.831,86
		TOTALI	**87.831,86**

0.3.1 (02 02 07) [01 01 01 04] (RIS. AUTONOME)

1240 SPESE DI RAPPRESENTANZA DEL PRESIDENTE DELLA GIUNTA REGIONALE.

0.3.1 (02 02 07) [01 01 01 04] (RIS. AUTONOME)

1260 FONDO DI RAPPRESENTANZA PRESIDENTE GIUNTA REGIONALE L.R.32/81.

CAP.RESIDUI PROPRI	1260 / 2009		43.932,30
	1260 / 2010		15.250,00
		TOTALI	**59.182,30**

NUMERO	S E T	U P B	D E S C R I Z I O N E C A P I T O L I		RESIDUI DEFINITIVI ASSESTATI ALL'INIZIO DELL'ESERCIZIO PROPRI €	DI STANZIAMENTO €
	0.3.1	(02 02 07)	[01 01 01 04] (RIS. AUTONOME)			
1261			FONDO A DISPOSIZIONE DEL PRESIDENTE DELLA G.R. PER LA SPONSORIZZAZIONE DI INIZIATIVE ISTITUZIONALI. CONVENZIONE N. 007382 DEL 03/05/2006ART 6. COLLEGATO AL CAP. ENTRATA 3066220			
			C.E. CONNESSI: 3066220			
			CAP.RESIDUI PROPRI 1261 / 2010		11.000,00	
				TOTALI	**11.000,00**	
			CAP.RESIDUI DI STANZ. 1261 / 2008			59.500,00
			1261 / 2010			152.739,96
				TOTALI		**212.239,96**
	0.3.1	(04 02 02)	[01 01 01 01] (RIS. AUTONOME)			
1265			CONTRIBUTO STRAORDINARIO PER LA VISITA IN PUGLIA DEL PAPA BENEDETTO XVI. COMMA 3, ART.1 L.R. 4/03/2008 N. 3.			
	0.3.1	(04 02 02)	[08 04 01 01] (RIS. AUTONOME)			
1266			CONTRIBUTO STRAORDINARIO PER LA VISITA A SAN GIOVANNI ROTONDO DEL PAPA BENEDETTO XVI. (ART. 51 L.R. 11/2009)			
	0.3.1	(22 02 02)	[04 04 03] (RIS. AUTONOME)			
1267			CONTRIBUTO STRAORDINARIO AL COMUNE DI LECCE PER OPERE PUBBLICHE G8, 12 E 13 GIUGNO. (ART. 50 L.R. 11/2009)			
	0.3.1	(05 03 02)	[01 01 01 04] (RIS. AUTONOME)			
1340			QUOTE ANNUALI E CONTRIBUTI FINANZIARI STRAORDINARI PER ADESIONI AD ORGANISMI NAZIONALI ED INTERNAZIONALI. ART. 4 L.R. 30/4/1980, N. 34.			
			CAP.RESIDUI PROPRI 1340 / 2010		321.770,00	
				TOTALI	**321.770,00**	

NUMERO	SET	UPB	DESCRIZIONE CAPITOLI	RESIDUI DEFINITIVI ASSESTATI ALL'INIZIO DELL'ESERCIZIO PROPRI €	DI STANZIAMENTO €
	0.3.1	(04 02 05)	[01 05 01] (RIS. AUTONOME)		
1345			IPRES - QUOTA ASSOCIATIVA ANNUALE E SPESE PER STUDI E RICERCHE. ART. 57 L.R. 1/2005.		
	0.3.1	(04 02 01)	[01 01 01 91] (RIS. AUTONOME)		
1354			CONTRIBUTO PER ADESIONE AL CINSEDO. L.R. 32/84.		
	0.3.1	(05 01 01)	[10 09 01 06] (RIS. AUTONOME)		
1400			SPESE PER LA CELEBRAZIONE DELLA GIORNATA REGIONALE DEL DIVERAMENTE ABILE. L.R. N. 24 DEL 1/12/2003		
	0.3.1	(02 02 14)	[01 03 04 06] (RIS. AUTONOME)		
1445			SPESE PER ATTIVITÀ DI PROMOZIONE, INFORMAZIONE, COMUNICAZIONE E RAPPRESENTANZA ISTITUZIONALE ¿ UFFICIO RAPPORTI CON LE ISTITUZIONI DELL¿UNIONE EUROPEA - BRUXELLES (LEGGE ASSESTAMENTO BILANCIO 2010)		
	CAP.RESIDUI PROPRI		1445 / 2010		14.281,30
			TOTALI		**14.281,30**
	0.3.1	(02 02 07)	[01 01 01 04] (RIS. AUTONOME)		
1460			SPESE PER LA PARTECIPAZIONE, ORGANIZZAZIONE, ADESIONE A MANIFESTAZIONI, CONVEGNI, CONGRESSI, ECT... L.R. N.34/80 E ART.1 LETT. A, B.		
	CAP.RESIDUI PROPRI		1460 / 2009		58.500,00
			1460 / 2010		50.010,00
			TOTALI		**108.510,00**

NUMERO	S E T	U P B	D E S C R I Z I O N E C A P I T O L I	RESIDUI DEFINITIVI ASSESTATI ALL'INIZIO DELL'ESERCIZIO PROPRI €	DI STANZIAMENTO €
	0.3.1	(02 02 09)	[01 03 04 91] (RIS. AUTONOME)		
1465			COMPENSI AI CONSIGLIERI DEL PRESIDENTE DELLA GIUNTA REGIONALE (LL.RR. NN. 45/1981 E 2/2000		
			CAP.RESIDUI PROPRI 1465 / 2009	288,00	
			TOTALI	**288,00**	
TOTALE	**U.P.B.**		**0.3.1**		
			RESIDUI PROPRI	**602.863,46**	
			RESIDUI DI STANZIAMENTO		**212.239,96**
TOTALE	**SERVIZIO**		**0.3**		
			RESIDUI PROPRI	**602.863,46**	
			RESIDUI DI STANZIAMENTO		**212.239,96**

R E G I O N E P U G L I A ASSESTAMENTO AL BILANCIO DI PREVISIONE ESERCIZIO FINANZIARIO 2011 - SPESE -

NUMERO SET	UPB	DESCRIZIONE CAPITOLI	RESIDUI DEFINITIVI ASSESTATI ALL'INIZIO DELL'ESERCIZIO PROPRI €	DI STANZIAMENTO €
R I E P I L O G O U.P.B.				
U.P.B.	0.3.1	GABINETTO DEL PRESIDENTE		
		RESIDUI PROPRI	602.863,46	
		RESIDUI DI STANZIAMENTO		212.239,96
TOTALE SERVIZIO	0.3			
		RESIDUI PROPRI	602.863,46	
		RESIDUI DI STANZIAMENTO		212.239,96

NUMERO	DESCRIZIONE CAPITOLI	RESIDUI DEFINITIVI ASSESTATI ALL'INIZIO DELL'ESERCIZIO PROPRI €	DI STANZIAMENTO €
SET UPB			

SERVIZIO 0.4 STRUTTURE NON RICOMPRESE NELLE AREE - SERVIZIO AVVOCATURA REGIONALE

U.P.B. 0.4.1 AVVOCATURA REGIONALE

0.4.1 (02 02 14) [01 03 04 06] (RIS. AUTONOME)

1300 SPESE PER COMPETENZE PROFESSIONALI RELATIVE A LITI ARBITRATI RISARCIMENTI PENALITA' ED ACCESSORI PER L'ESERCIZIO CORRENTE. ACCONTI ED ANTICIPAZIONI.

SPESA OBBLIGATORIA

CAP.RESIDUI PROPRI	1300 / 2009		57.955,40
	1300 / 2010		121.378,67
		TOTALI	**179.334,07**

0.4.1 (02 02 10) [01 01 01 04] (RIS. AUTONOME)

1310 SPESE DI FUNZIONAMENTO E SPESE CONNESSE ALL'ATTIVITA DEFENZIONALE ED ALLE TRASFERTE DEL PERSONALE DELL'AVVOCATURA (ART.9 L.R. 18/2006 ED ART. 16 D.P.R. N. 412 DEL 13/05/08).

CAP.RESIDUI PROPRI	1310 / 2010		100.000,00
		TOTALI	**100.000,00**

0.4.1 (02 02 14) [01 03 04 06] (RIS. AUTONOME)

1312 SPESE PER COMPETENZE PROFESSIONALI DOVUTE A PROFESSIONISTI ESTERNI,RELATIVE A LITI, ARBITRATI ED ONERI ACCESSORI.

SPESA OBBLIGATORIA

CAP.RESIDUI PROPRI	1312 / 2009		2.454.278,83
	1312 / 2010		3.631.457,90
		TOTALI	**6.085.736,73**

NUMERO	S E T	U P B	D E S C R I Z I O N E C A P I T O L I	RESIDUI DEFINITIVI ASSESTATI ALL'INIZIO DELL'ESERCIZIO PROPRI €	DI STANZIAMENTO €
0.4.1	(01 01 05)	[01 03 04 06]	(RIS. AUTONOME)		
1313			SPESE PER PAGAMENTO COMPETENZE PROFESSIONALI AI LEGALI INTERNI . ART. 7 L.R. 18/2006.		
			CAP.RESIDUI PROPRI 1313 / 2009	500.000,00	
			TOTALI	**500.000,00**	
0.4.1	(01 01 05)	[01 01 01 91]	(RIS. AUTONOME)		
1320			FONDO PER I COMPENSI PROFESSIONALI AGLI AVVOCATI DELL'AVVOCATURA REGIONALE (REGOLAMENTO REG.LE N. 2/2010)		
			C.E. CONNESSI: 3062300		
			CAP.RESIDUI PROPRI 1320 / 2009	199.554,50	
			1320 / 2010	1.000.000,00	
			TOTALI	**1.199.554,50**	
			CAP.RESIDUI DI STANZ. 1320 / 2008		12.532,00
			TOTALI		**12.532,00**
0.4.1	(01 01 05)	[01 01 01 91]	(RIS. AUTONOME)		
3130			SPESE PER PATROCINIO LEGALE A FAVORE DI AMMINISTRATORI E DIPENDENTI REGIONALI.		
			CAP.RESIDUI PROPRI 3130 / 2009	67.451,85	
			3130 / 2010	29.094,17	
			TOTALI	**96.546,02**	

NUMERO	S E T	U P B	D E S C R I Z I O N E C A P I T O L I	RESIDUI DEFINITIVI ASSESTATI ALL'INIZIO DELL'ESERCIZIO PROPRI €	DI STANZIAMENTO €
TOTALE		U.P.B.	0.4.1		
			RESIDUI PROPRI	8.161.171,32	
			RESIDUI DI STANZIAMENTO		12.532,00
TOTALE		SERVIZIO	0.4		
			RESIDUI PROPRI	8.161.171,32	
			RESIDUI DI STANZIAMENTO		12.532,00

R E G I O N E P U G L I A ASSESTAMENTO AL BILANCIO DI PREVISIONE ESERCIZIO FINANZIARIO 2011 - SPESE -

NUMERO SET	UPB	DESCRIZIONE CAPITOLI	RESIDUI DEFINITIVI ASSESTATI ALL'INIZIO DELL'ESERCIZIO PROPRI €	DI STANZIAMENTO €
R I E P I L O G O U.P.B.				
U.P.B.	0.4.1	AVVOCATURA REGIONALE		
		RESIDUI PROPRI	8.161.171,32	
		RESIDUI DI STANZIAMENTO		12.532,00
TOTALE SERVIZIO	0.4			
		RESIDUI PROPRI	8.161.171,32	
		RESIDUI DI STANZIAMENTO		12.532,00

NUMERO S E T U P B	D E S C R I Z I O N E C A P I T O L I	RESIDUI DEFINITIVI ASSESTATI ALL'INIZIO DELL'ESERCIZIO PROPRI €	DI STANZIAMENTO €
SERVIZIO 0.5	STRUTTURE NON RICOMPRESE NELLE AREE - SERVIZIO RELAZIONI ESTERNE		
U.P.B. 0.5.1	RELAZIONI ESTERNE		
0.5.1 (02 01 01) [01 03 04 91] (RIS. AUTONOME)			
5010	SPESE PER IL FUNZIONAMENTO DEL SERVIZIO RELAZIONI ESTERNE (LEGGE BILANCIO 2011)		
TOTALE U.P.B. 0.5.1			
TOTALE SERVIZIO 0.5			

NUMERO	S E T	U P B	D E S C R I Z I O N E C A P I T O L I	RESIDUI DEFINITIVI ASSESTATI ALL'INIZIO DELL'ESERCIZIO PROPRI €	DI STANZIAMENTO €

R I E P I L O G O U.P.B.

U.P.B. 0.5.1 RELAZIONI ESTERNE

TOTALE SERVIZIO 0.5

NUMERO	S E T	U P B	D E S C R I Z I O N E C A P I T O L I	RESIDUI DEFINITIVI ASSESTATI ALL'INIZIO DELL'ESERCIZIO PROPRI €	DI STANZIAMENTO €
SERVIZIO		**1.0**	**AREA POLITICHE PER LO SVILUPPO RURALE**		
U.P.B.		**1.0.1**	**COORDINAMENTO DI AREA 01**		
1.0.1 (04 01 02) [04 02 01 02] (RIS. AUTONOME)					
111022			RIMBORSO SPESE IN FAVORE DEL COMANDO REGIONALE PUGLIA DELLA GUARDIA DI FINANZA PER ATTIVITA' DI CONTROLLO SULLA SPESA PUBBLICA IN TEMA DI CONTRASTO DELLE FRODI SULLE PRODUZIONI AGROALIMENTARI PUGLIESI. (ART. 8 L.R. 10/2009)		
CAP.RESIDUI PROPRI			111022 / 2009	63.902,21	
			111022 / 2010	100.000,00	
			TOTALI	**163.902,21**	
1.0.1 (06 01 02) [04 02 01 04] (RIS. VINCOLATE)					
111157			SPESE PER L'ATTUAZIONE DEL PROGRAMMA INTERREGIONALE SISTEMA DI INTER-SCAMBIO FRA SISTEMI INFORMATIVI NEL COMPARTO AGRICOLO . L.578/96 E L. 135/97 E L.423/98.		
C.E. CONNESSI:			2032103 2032110		
CAP.RESIDUI DI STANZ.			111157 / 2010		400.000,00
			TOTALI		**400.000,00**
1.0.1 (23 01 01) [04 02 01 01] (RIS. VINCOLATE)					
111173			SPESE PER L'ATTUAZIONE DEL PROGRAMMA INTERREGIONALE SVILUPPO RURALE SOTTOPROGRAMMA SERVIZI DI SVILUPPO (L.499/99 ART.2 COMMA 7)		
C.E. CONNESSI:			2032113		
CAP.RESIDUI PROPRI			111173 / 2007	23.992,04	
			TOTALI	**23.992,04**	

NUMERO	S E T	U P B	D E S C R I Z I O N E C A P I T O L I	RESIDUI DEFINITIVI ASSESTATI ALL'INIZIO DELL'ESERCIZIO PROPRI €	DI STANZIAMENTO €
			1.0.1 (02 02 14) [04 02 01 02] (RIS. VINCOLATE)		
114141			SPESE PER L'ESERCIZIO DI FUNZIONI CONNESSE ALLE INDAGINI STATISTICHE IN AGRICOLTURA.(DECISIONE CEE N.81/518).		
			C.E. CONNESSI: 2032320		
			CAP.RESIDUI PROPRI 114141 / 2007	29,55	
			114141 / 2006	8.077,70	
			114141 / 2009	4.807,40	
			TOTALI	**12.914,65**	
			1.0.1 (02 02 14) [04 02 01 02] (RIS. VINCOLATE)		
114142			SPESE PER LA REALIZZAZIONE DEL PROGRAMMA INTERREGIONALE PER LA RISTRUTTURAZIONE DEL SISTEMA DELLE STATISTICHE AGRARIE NAZIONALI E REGIONALI.L. N. 578/96 , L.135/97 E L.423/98.		
			C.E. CONNESSI: 2032319		
			CAP.RESIDUI PROPRI 114142 / 2009	549,82	
			114142 / 2007	6.807,73	
			TOTALI	**7.357,55**	

NUMERO	S E T	U P B	D E S C R I Z I O N E C A P I T O L I		RESIDUI DEFINITIVI ASSESTATI ALL'INIZIO DELL'ESERCIZIO PROPRI €	DI STANZIAMENTO €
			1.0.1 (04 02 01) [04 02 01 91] (RIS. VINCOLATE)			
114209			SPESE PER COFINANZIAMENTO PROGRAMMI INTERREGIONALI E RETE INFORMATICA CONTABILE AGRICOLA (RICA). L.499/99			
			C.E. CONNESSI: 2032103 2032110			
			CAP.RESIDUI PROPRI 114209 / 2009		311.011,45	
			114209 / 2008		39.585,47	
			114209 / 2006		2.300,00	
			114209 / 2010		13.940,00	
				TOTALI	**366.836,92**	
			CAP.RESIDUI DI STANZ. 114209 / 2008			10.818,89
				TOTALI		**10.818,89**
			1.0.1 (01 01 05) [04 02 01 04] (RIS. VINCOLATE)			
114245			SPESE PER L'ESERCIZIO DELLE FUNZIONI DELEGATE DA AGEA PER L'ATTUAZIONE DELLA NORMATIVA COMUNITARIA PER LA CONCESSIONE DEGLI AIUTI DELLA POLITICA AGRICOLA COMUNE. L.165/99 E SUCC. MODIFICHE.			
			C.E. CONNESSI: 2032339			
			CAP.RESIDUI PROPRI 114245 / 2009		18.078,87	
			114245 / 2006		72.224,66	
			114245 / 2007		6.860,04	
			114245 / 2008		5.607,80	
			114245 / 2010		118.346,18	
				TOTALI	**221.117,55**	

R E G I O N E P U G L I A ASSESTAMENTO AL BILANCIO DI PREVISIONE ESERCIZIO FINANZIARIO 2011 - SPESE -

NUMERO SET	UPB	DESCRIZIONE CAPITOLI	RESIDUI DEFINITIVI ASSESTATI ALL'INIZIO DELL'ESERCIZIO PROPRI €	DI STANZIAMENTO €
TOTALE	U.P.B.	1.0.1		
		RESIDUI PROPRI	796.120,92	
		RESIDUI DI STANZIAMENTO		410.818,89
TOTALE	SERVIZIO	1.0		
		RESIDUI PROPRI	796.120,92	
		RESIDUI DI STANZIAMENTO		410.818,89

R E G I O N E P U G L I A ASSESTAMENTO AL BILANCIO DI PREVISIONE ESERCIZIO FINANZIARIO 2011 - SPESE -

NUMERO S E T	U P B	D E S C R I Z I O N E C A P I T O L I	RESIDUI DEFINITIVI ASSESTATI ALL'INIZIO DELL'ESERCIZIO PROPRI €	DI STANZIAMENTO €
R I E P I L O G O U.P.B.				
U.P.B.	1.0.1	COORDINAMENTO DI AREA 01		
		RESIDUI PROPRI	796.120,92	
		RESIDUI DI STANZIAMENTO		410.818,89
TOTALE	SERVIZIO	1.0		
		RESIDUI PROPRI	796.120,92	
		RESIDUI DI STANZIAMENTO		410.818,89

NUMERO	S E T	U P B	D E S C R I Z I O N E C A P I T O L I	RESIDUI DEFINITIVI ASSESTATI ALL'INIZIO DELL'ESERCIZIO PROPRI €	DI STANZIAMENTO €
SERVIZIO		**1.1**	**AREA POLITICHE PER LO SVILUPPO RURALE - SERVIZIO AGRICOLTURA**		
U.P.B.		**1.1.1**	**INFRASTRUTTURE RURALI, BONIFICA, IRRIGAZIONE**		
	1.1.1		(22 02 04) [04 02 01 07] (RIS. VINCOLATE)		
112020			SPESA PER LA REALIZZAZIONE DI IMPIANTO IDROVORO PER IL SOLLEVAMENTO DELLE ACQUE DELLA ZONA PANTANO - LIDO AZZURRO DI TARANTO DA EROGARE AL CONSORZIO DI STORNARA E TARA SOGGETTO ATTUATORE. (L.R. 42/2008 ART.7)		
			C.E. CONNESSI: 2033832		
			CAP.RESIDUI 112020 / 2009 DI STANZ.		2.180.400,00
			TOTALI		**2.180.400,00**
	1.1.1		(22 02 04) [04 02 01 07] (RIS. VINCOLATE)		
112025			SPESE PER RIPRISTINO DELLA RETE NEL COMPRENSORIO IRRIGUO - III - LOTTO - ZONA LATO LENNE NEGLI AGRI DI CASTELLANETA, PALAGIANO E PALAGIANELLO AL CONSORZIO STORNARA E TARA SOGGETTO ATTUARORE. (L.R. 42/2008 ART. 7)		
			C.E. CONNESSI: 2033832		
			CAP.RESIDUI 112025 / 2009 PROPRI	356.100,97	
			TOTALI	**356.100,97**	
	1.1.1		(04 02 04) [04 02 01 07] (RIS. AUTONOME)		
112091			EROGAZIONE STRAORDINARIA A FAVORE DEI CONSORZI DI BONIFICA.(ART. L.R. ASESTAMENTO 2011)		

NUMERO	S E T	U P B	DESCRIZIONE CAPITOLI	RESIDUI DEFINITIVI ASSESTATI ALL'INIZIO DELL'ESERCIZIO PROPRI €	DI STANZIAMENTO €
	1.1.1	(22 02 04)	[04 02 01 07] (RIS. AUTONOME)		
112093			SPESA PER INTERVENTI DI SOMMA URGENZA NEL CAMPO DELLA BONIFICA ART.70 R.D. N. 350 DEL 25.5.1895.		
			SPESA OBBLIGATORIA		
			CAP.RESIDUI PROPRI 112093 / 2005	9.190,69	
			112093 / 2009	53.102,20	
			112093 / 2007	1.908,44	
			112093 / 2004	4.655,78	
			112093 / 2008	34.350,59	
			112093 / 2010	784.070,28	
			TOTALI	887.277,98	
	1.1.1	(04 02 04)	[04 02 01 07] (RIS. AUTONOME)		
112094			ULTERIORE EROGAZIONE STRAORDINARIA, IN ANTICIPAZIONE, AI CONSORZI DI BONIFICA DI TERRE DI APULIA, STORNARA E TARA, UGENTI LI FOGGI E DI ARNEO - L.R. N. 17/2005.		
	1.1.1	(04 02 04)	[04 02 01 91] (RIS. AUTONOME)		
112095			CONCORSO NELLE SPESE DI FUNZIONAMENTO DEI CONSORZI DI BONIFICA (ART.16L.R. N. 54/80).		
	1.1.1	(04 02 04)	[04 02 01 91] (RIS. VINCOLATE)		
112096			EROGAZIONE STRAORDINARIA, IN ANTICIPAZIONE, AI CONSORZI DI BONIFICA DI TERRE DI APULIA, STORNARA E TARA, UGENTI LI FOGGI E DI ARNEO. LR. N. 8 DEL 11/08/2005.		
			C.E. CONNESSI: 2032103 2032110		
			CAP.RESIDUI DI STANZ. 112096 / 2009		150.000,00
			112096 / 2005		1.362,25
			TOTALI		151.362,25

NUMERO	SET	UPB	DESCRIZIONE CAPITOLI	RESIDUI DEFINITIVI ASSESTATI ALL'INIZIO DELL'ESERCIZIO PROPRI €	DI STANZIAMENTO €
			1.1.1 (04 02 04) [04 02 01 07] (RIS. VINCOLATE)		
112097			SPESE PER IL PAGAMENTO DEI COMPENSI AI COMMISSARI AD ACTA PER LA RIFORMULAZIONE DEI PIANI DI CLASSIFICA DEI CONSORZI DI BONIFICA. L.R. N. 8/2005.		
			C.E. CONNESSI: 2032103 2032110		
			1.1.1 (04 02 04) [04 02 01 91] (RIS. AUTONOME)		
112098			SPESE UNA TANTUM A FAVORE DEI CONSORZI DI BONIFICA PER L'ELABORAZIONE DEI PIANI GENERALI DI BONIFICA (ART. 16 L.R. N. 22 DEL 19/07/2006).		
			1.1.1 (02 02 10) [04 02 01 07] (RIS. AUTONOME)		
112099			SPESA PER COMPENSI AL COMMISSARIO AD ACTA E STRUTTURA DI SUPPORTO PER I PAGAMENTI PREVISTI DALL'ART. 1 DELLA L.R. N.8/2006		
			CAP.RESIDUI 112099 / 2010 PROPRI	1.134,75	
			TOTALI	**1.134,75**	
			1.1.1 (04 02 04) [04 02 01 07] (RIS. AUTONOME)		
131006			SPESE RELATIVE AI CONSUMI ENERGETICI DEL CONSORZIO DI BONIFICA TERRE DI APULIA (L.R. 14/2004).		

NUMERO	S E T	U P B	D E S C R I Z I O N E C A P I T O L I		RESIDUI DEFINITIVI ASSESTATI ALL'INIZIO DELL'ESERCIZIO PROPRI €	DI STANZIAMENTO €
			1.1.1 (04 02 04) [04 02 01 07] (RIS. VINCOLATE)			
131008			SPESE IN FAVORE DEI CONSORZI DI BONIFICA PER MANUTENZIONE ORDINARIA OPERE DI BONIFICA E IRRIGAZIONE. LL.RR. 54/80 E 42/85.			
			C.E. CONNESSI: 2032103 2032110			
			CAP.RESIDUI PROPRI 131008 / 2008		3.352.106,62	
			131008 / 2007		1.649.578,37	
			131008 / 2009		2.521.600,58	
			131008 / 2006		165.577,61	
			131008 / 2010		64.097,08	
				TOTALI	**7.752.960,26**	
			CAP.RESIDUI DI STANZ. 131008 / 2005			3.420,91
			131008 / 2007			2.973.936,28
			131008 / 2006			570.029,45
			131008 / 2009			8.000.000,00
			131008 / 2008			2.835.998,80
			131008 / 2010			8.000.000,00
				TOTALI		**22.383.385,44**
			1.1.1 (04 01 02) [04 02 01 07] (RIS. AUTONOME)			
131010			MANUTENZIONE ORDINARIA ED ESERCIZIO DELLE OPERE PUBBLICHE DI BONIFICA ED IRRIGAZIONE (ART.13 DELLA L.R. N.54/80).			
			1.1.1 (04 02 04) [04 02 01 07] (RIS. AUTONOME)			
131011			SOMME DA EROGARE SOTTOFORMA DI ANTICIPAZIONI AI CONSORZI DI BONIFICA PER I PAGAMENTI FINALIZZATI ALLA CHIUSURA DELLE CONCESSIONI (L.R. 32/2001).			

NUMERO	SET	UPB	DESCRIZIONE CAPITOLI	RESIDUI DEFINITIVI ASSESTATI ALL'INIZIO DELL'ESERCIZIO PROPRI €	DI STANZIAMENTO €
			1.1.1 (22 01 01) [04 02 01 07] (RIS. AUTONOME)		
131012			MANUTENZIONE STRAORDINARIA OPERE PUBBLICHE DI BONIFICA ED IRRIGAZIONE ART. 13 L.R. 54/80		
			1.1.1 (22 02 04) [04 02 01 07] (RIS. VINCOLATE)		
131014			TRASFERIMENTO AI CONSORZI DI BONIFICA DI RISORSE PER MANUTENZIONE E INTERVENTI STRAORDINARI DI OPERE DI BONIFICA IVI COMPRESE QUELLE DANNEGGIATE DALLE ALLUVIONI. LL.RR. 54/80 E 42/85.		
			C.E. CONNESSI: 2032103 2032110		
			CAP.RESIDUI PROPRI 131014 / 2005	941.800,91	
			131014 / 2009	2.936.599,56	
			131014 / 2007	1.677.905,19	
			131014 / 2004	426.639,21	
			131014 / 2003	144.975,37	
			131014 / 2006	4.419,17	
			131014 / 2008	1.368.960,53	
			131014 / 2010	391.485,00	
			TOTALI	**7.892.784,94**	
			CAP.RESIDUI DI STANZ. 131014 / 2005		45.953,10
			131014 / 2007		1.553.500,00
			131014 / 2009		5.449.690,00
			131014 / 2008		1.531.400,00
			131014 / 2006		31.142,88
			131014 / 2010		5.500.000,00
			TOTALI		**14.111.685,98**

NUMERO	S E T	U P B	D E S C R I Z I O N E C A P I T O L I	RESIDUI DEFINITIVI ASSESTATI ALL'INIZIO DELL'ESERCIZIO PROPRI €	DI STANZIAMENTO €
			1.1.1 (22 01 01) [04 02 01 07] (RIS. AUTONOME)		
131020			OPERE DI BONIFICA DA ATTUARSI AI SENSI DELLA L.R. N.54/80		
			1.1.1 (22 01 01) [04 02 01 07] (RIS. AUTONOME)		
131025			SPESE PER ONERI CONNESSI ALLA REVISIONE PREZZI CONTRATTUALI E APPROVAZIONE VARIANTI SUPPLETTIVE PER OPERE DI BONIFICA APPROVATE IN ATTUAZIONE L.R.54/80.		
			CAP.RESIDUI PROPRI 131025 / 2009	17.647,69	
			TOTALI	**17.647,69**	
			1.1.1 (04 02 04) [04 02 01 07] (RIS. AUTONOME)		
131035			SPESA PER MANUTENZIONE ED ESERCIZIO ACQUEDOTTO RURALE DELLA MURGIA BARESE E TARANTINA. L.R. N. 54/80.		
			1.1.1 (22 02 04) [04 02 01] (RIS. VINCOLATE)		
131036			TRASFERIMENTI AI CONSORZI DI BONIFICA PER INTERVENTI DI ADEGUAMENTO DELLE RETI IRRIGUE ESISTENTI - L.R. 54/80 E 42/85.		
			C.E. CONNESSI: 2032103 2032110		
			CAP.RESIDUI PROPRI 131036 / 2008	161.682,31	
			131036 / 2009	445.808,11	
			TOTALI	**607.490,42**	
			CAP.RESIDUI DI STANZ. 131036 / 2008		5.051,12
			TOTALI		**5.051,12**
			1.1.1 (02 02 14) [04 02 01 91] (RIS. VINCOLATE)		
182010			ATTUAZIONE CENTRO SERVIZI PER LA COMMERCIALIZZAZIONE ED ASSISTENZA TECNICA PER LA FLORICOLTURA NEL COMUNE DI TERLIZZI E NELLA PROVINCIA DI BARI - FIO 1986.		

NUMERO	S E T	U P B	D E S C R I Z I O N E C A P I T O L I	RESIDUI DEFINITIVI ASSESTATI ALL'INIZIO DELL'ESERCIZIO PROPRI €	DI STANZIAMENTO €
			1.1.1 (02 02 14) [04 02 01 91] (RIS. VINCOLATE)		
182011			ATTUAZIONE PROGETTO CENTRO SERVIZI PER LA COMMERCIALIZZAZIONE ED ASSISTENZA TECNICA PER LA FLORICOLTURA NEI COMUNI DI TERLIZZI E NELLA PROVINCIA DI BARI. COMPLETAMENTO. QUOTA REGIONALE.		
TOTALE			**U.P.B. 1.1.1**		
			RESIDUI PROPRI	**17.515.397,01**	
			RESIDUI DI STANZIAMENTO		**38.831.884,79**

NUMERO	S E T	U P B	D E S C R I Z I O N E C A P I T O L I	RESIDUI DEFINITIVI ASSESTATI ALL'INIZIO DELL'ESERCIZIO PROPRI €	DI STANZIAMENTO €
SERVIZIO		**1.1**	**AREA POLITICHE PER LO SVILUPPO RURALE - SERVIZIO AGRICOLTURA**		
U.P.B.		**1.1.2**	**POR 2000 - 2006 AGRICOLTURA - LEADER**		
1.1.2	(02 02 10)	[04 02 01 01]	(RIS. AUTONOME)		
112035			SPESE PER I SERVIZI DI ASSISTENZA TECNICA RESI DA FINPUGLIA PER LE MISURE FEOGA DEL POR PUGLIA 2000/2006, (ART.2 L.R. 25/85)		
1.1.2	(22 02 04)	[04 02 01 07]	(RIS. VINCOLATE)		
1092102			COFINANZIAMENTO COMUNITARIO E STATALE PER L'ATTUAZIONE DELLA MISURA 1.2 RISORSE IDRICHE PER LE AREE RURALI E PER L'AGRICOLTURA (ART. 33 REG. CE N. 1257/99, TRATTINI 8 E 9) DEL P.O.R. 2000-2006. OBIETTIVO 1 - FEOGA.		
			C.E. CONNESSI: 2053441 2053442		
			CAP.RESIDUI PROPRI 1092102 / 2005	223.174,60	
			1092102 / 2006	126.753,56	
			1092102 / 2007	805.198,36	
			1092102 / 2008	74.483,57	
			1092102 / 2002	287.337,62	
			1092102 / 2004	536.529,36	
			1092102 / 2010	420.000,00	
			TOTALI	**2.473.477,07**	
			CAP.RESIDUI DI STANZ. 1092102 / 2010		139.561,39
			TOTALI		**139.561,39**

NUMERO	SET	UPB	DESCRIZIONE CAPITOLI		RESIDUI DEFINITIVI ASSESTATI ALL'INIZIO DELL'ESERCIZIO PROPRI €	DI STANZIAMENTO €
			1.1.2 (22 02 04) [05 04 01 04] (RIS. VINCOLATE)			
1092104			COFINANZIAMENTO COMUNITARIO E STATALE PER L'ATTUAZIONE DELLA MISURA 1.4 SISTEMAZIONI AGRARIE ED IDRAULICO-FORESTALI ESTENSIVE PER LA DIFESA DEL SUOLO (ART. 33 REG. CE N. 1257/99, TRATTINI 11 E 12) DEL P.O.R. 2000-2006. OBIETTIVO 1 - FEOGA.			
			C.E. CONNESSI: 2053441 2053442			
			CAP.RESIDUI PROPRI 1092104 / 2007		19.581,97	
			1092104 / 2003		412,39	
				TOTALI	**19.994,36**	
			CAP.RESIDUI DI STANZ. 1092104 / 2009			3.034,18
			1092104 / 2010			252.410,22
				TOTALI		**255.444,40**

NUMERO	S E T	U P B	D E S C R I Z I O N E C A P I T O L I		RESIDUI DEFINITIVI ASSESTATI ALL'INIZIO DELL'ESERCIZIO PROPRI €	DI STANZIAMENTO €
			1.1.2 (22 02 04) [05 04 01 01] (RIS. VINCOLATE)			
1092107			COFINANZIAMENTO COMUNITARIO E STATALE PER L'ATTUAZIONE DELLA MISURA 1.7 INCREMENTO E GESTIONE DEI BOSCHI E TUTELA DELLA BIODIVERSITÀ DEL PATRIMONIO FORESTALE (ART. 30 REG. CE N. 1257/99) DEL P.O.R. 2000-2006. OBIETTIVO 1 - FEOGA.			
			C.E. CONNESSI: 2053441 2053442			
			CAP.RESIDUI PROPRI 1092107 / 2006		160.361,02	
			1092107 / 2007		4.813.680,49	
			1092107 / 2004		178.000,41	
			1092107 / 2005		129.679,80	
			1092107 / 2009		6.913,78	
			1092107 / 2008		203.398,13	
				TOTALI	**5.492.033,63**	
			CAP.RESIDUI DI STANZ. 1092107 / 2006			842.114,14
				TOTALI		**842.114,14**

NUMERO	S E T	U P B	D E S C R I Z I O N E C A P I T O L I		RESIDUI DEFINITIVI ASSESTATI ALL'INIZIO DELL'ESERCIZIO PROPRI €	DI STANZIAMENTO €
			1.1.2 (22 02 04) [04 02 01 04] (RIS. VINCOLATE)			
1092202			COFINANZIAMENTO COMUNITARIO E STATALE PER L'ATTUAZIONE DELLA MISURA 2.2 TUTELA E VALORIZZAZIONE DEL PATRIMONIO RURALE (ART. 33 REG. CE N. 1257/99, TRATTINO 6) DEL P.O.R. 2000-2006. OBIETTIVO 1 - FEOGA.			
			C.E. CONNESSI: 2053441 2053442			
			CAP.RESIDUI PROPRI 1092202 / 2008		280.464,12	
			1092202 / 2006		1.033,39	
			1092202 / 2007		32.812,21	
				TOTALI	**314.309,72**	
			CAP.RESIDUI DI STANZ. 1092202 / 2008			1.776,00
			1092202 / 2007			9.458,97
			1092202 / 2010			138,75
				TOTALI		**11.373,72**
			1.1.2 (23 01 01) [04 02 01 04] (RIS. VINCOLATE)			
1092403			COFINANZIAMENTO COMUNITARIO E STATALE PER L'ATTUAZIONE DELLA MISURA 4.3 INVESTIMENTI NELLE AZIENDE AGRICOLE DEL P.O.R. 2000-2006. OBIETTIVO 1 - FEOGA.			
			C.E. CONNESSI: 2053441 2053442			
			CAP.RESIDUI DI STANZ. 1092403 / 2009			221.273,16
			1092403 / 2010			1.714.467,63
				TOTALI		**1.935.740,79**

NUMERO	S E T	U P B	D E S C R I Z I O N E C A P I T O L I	RESIDUI DEFINITIVI ASSESTATI ALL'INIZIO DELL'ESERCIZIO PROPRI €	DI STANZIAMENTO €
			1.1.2 (23 01 01) [04 02 01 04] (RIS. VINCOLATE)		
1092404			COFINANZIAMENTO COMUNITARIO E STATALE PER L'ATTUAZIONE DELLA MISURA 4.4 INSEDIAMENTO DI GIOVANI AGRICOLTORI DEL P.O.R. 2000-2006. OBIETTIVO 1 - FEOGA.		
			C.E. CONNESSI: 2053441 2053442		
			CAP.RESIDUI DI STANZ. 1092404 / 2009		75.227,34
			1092404 / 2010		341.066,27
			TOTALI		**416.293,61**

NUMERO	S E T	U P B	D E S C R I Z I O N E C A P I T O L I		RESIDUI DEFINITIVI ASSESTATI ALL'INIZIO DELL'ESERCIZIO PROPRI €	DI STANZIAMENTO €
1.1.2 (23 01 01) [04 02 01 04] (RIS. VINCOLATE)						
1092405			COFINANZIAMENTO COMUNITARIO E STATALE PER L'ATTUAZIONE DELLA MISURA 4.5 MIGLIORAMENTO DELLE STRUTTURE DI TRASFORMAZIONE DEI PRODOTTI AGRICOLI DEL P.O.R. 2000-2006. OBIETTIVO 1 - FEOGA.			
			C.E. CONNESSI: 2053441 2053442			
			CAP.RESIDUI PROPRI	1092405 / 2004	586.898,60	
				1092405 / 2008	1.372.948,98	
				1092405 / 2009	497.095,04	
				1092405 / 2006	385.773,19	
				1092405 / 2007	1.870.704,17	
				1092405 / 2003	952.118,54	
				1092405 / 2010	51.769.002,75	
				TOTALI	**57.434.541,27**	
			CAP.RESIDUI DI STANZ.	1092405 / 2009		0,00
				1092405 / 2006		0,00
				1092405 / 2007		0,00
				1092405 / 2008		0,00
				1092405 / 2010		2.462.239,24
				TOTALI		**2.462.239,24**
1.1.2 (23 02 01) [04 02 02 91] (RIS. VINCOLATE)						
1092406			COFINANZIAMENTO COMUNITARIO E STATALE PER L'ATTUAZIONE DELLA MISURA 4.6 SILVICOLTURA DEL P.O.R. 2000-2006. OBIETTIVO 1 - FEOGA.			
			C.E. CONNESSI: 2053441 2053442			

NUMERO	S E T	U P B	D E S C R I Z I O N E C A P I T O L I		RESIDUI DEFINITIVI ASSESTATI ALL'INIZIO DELL'ESERCIZIO PROPRI €	DI STANZIAMENTO €
			1.1.2 (23 01 01) [04 02 01 04] (RIS. VINCOLATE)			
1092407			COFINANZIAMENTO COMUNITARIO E STATALE PER L'ATTUAZIONE DELLA MISURA 4.7 AIUTI DI AVVIAMENTO PER L'ASSISTENZA ALLA GESTIONE DELLE AZIENDE AGRICOLE DEL P.O.R. 2000-2006. OBIETTIVO 1 - FEOGA.			
			C.E. CONNESSI: 2053441 2053442			
			CAP.RESIDUI PROPRI 1092407 / 2003		180,01	
				TOTALI	180,01	
			1.1.2 (23 01 01) [04 02 01 04] (RIS. VINCOLATE)			
1092408			COFINANZIAMENTO COMUNITARIO E STATALE PER L'ATTUAZIONE DELLA MISURA 4.8 COMMERCIALIZZAZIONE DEI PRODOTTI AGRICOLI DI QUALITÀ DEL P.O.R. 2000-2006. OBIETTIVO 1 - FEOGA.			
			C.E. CONNESSI: 2053441 2053442			
			CAP.RESIDUI PROPRI 1092408 / 2005		93.223,63	
			1092408 / 2003		28.757,30	
			1092408 / 2008		2.035,00	
				TOTALI	124.015,93	
			CAP.RESIDUI DI STANZ. 1092408 / 2009			49.867,70
			1092408 / 2010			17.312,31
				TOTALI		67.180,01

NUMERO	S E T	U P B	D E S C R I Z I O N E C A P I T O L I	RESIDUI DEFINITIVI ASSESTATI ALL'INIZIO DELL'ESERCIZIO PROPRI €	DI STANZIAMENTO €
			1.1.2 (23 01 01) [04 02 01 91] (RIS. VINCOLATE)		
1092409			COFINANZIAMENTO COMUNITARIO E STATALE PER L'ATTUAZIONE DELLA MISURA 4.9 DIVERSIFICAZIONE DELLE ATTIVITÀ DELLE IMPRESE AGRICOLE DEL P.O.R. 2000-2006. OBIETTIVO 1 - FEOGA.		
			C.E. CONNESSI: 2053441 2053442		
			CAP.RESIDUI PROPRI 1092409 / 2008	107.772,10	
			1092409 / 2007	50.794,74	
			TOTALI	**158.566,84**	
			1.1.2 (22 02 02) [04 02 01 91] (RIS. VINCOLATE)		
1092410			COFINANZIAMENTO COMUNITARIO E STATALE PER L'ATTUAZIONE DELLA MISURA 4.10 INFRASTRUTTURE RURALI DEL P.O.R. 2000-2006. OBIETTIVO 1 - FEOGA.		
			C.E. CONNESSI: 2053441 2053442		
			CAP.RESIDUI PROPRI 1092410 / 2001	45.652,89	
			1092410 / 2003	10.868,22	
			1092410 / 2004	153.826,69	
			1092410 / 2005	4.894,31	
			1092410 / 2010	4.642.353,59	
			TOTALI	**4.857.595,70**	
			CAP.RESIDUI DI STANZ. 1092410 / 2010		1.422,34
			TOTALI		**1.422,34**

NUMERO	S U E P T B	D E S C R I Z I O N E C A P I T O L I	RESIDUI DEFINITIVI ASSESTATI ALL'INIZIO DELL'ESERCIZIO PROPRI €	DI STANZIAMENTO €
		1.1.2 (23 01 01) [04 02 01 04] (RIS. VINCOLATE)		
1092411		COFINANZIAMENTO COMUNITARIO E STATALE PER L'ATTUAZIONE DELLA MISURA 4.11 MISURE IN CORSO DEL P.O.R. 2000-2006. OBIETTIVO 1 - FEOGA.		
		C.E. CONNESSI: 2053441 2053442		
		1.1.2 (23 01 01) [04 02 01 04] (RIS. VINCOLATE)		
1092421		COFINANZIAMENTO COMUNITARIO E STATALE PER L'ATTUAZIONE DELLA MISURA 4.21 CONSOLIDAMENTO ED INNOVAZIONE DELLE COMPETENZE TECNICHE DEGLI IMPRENDITORI AGRICOLI E OPERATORI DEL SETTORE DEL POR 2000-2006 OBIETTIVO 1 FEOGA		
		C.E. CONNESSI: 2053441 2053442		
		CAP.RESIDUI PROPRI 1092421 / 2008	33.473,51	
		TOTALI	**33.473,51**	
		1.1.2 (23 01 01) [04 02 01 04] (RIS. VINCOLATE)		
1092422		COFINANZIAMENTO COMUNITARIO E STATALE PER L'ATTUAZIONE DELLA MISURA 4.22 RICOSTITUZIONE DEL PATRIMONIO AZIENDALE DANNEGGIATO DA AVVERSITÀ ATMOSFERICHE DEL POR 2000-2006 OBIETTIVO 1 FEOGA		
		C.E. CONNESSI: 2053441 2053442		
		CAP.RESIDUI DI STANZ. 1092422 / 2005		1.157,47
		1092422 / 2009		333.635,49
		TOTALI		**334.792,96**

NUMERO	S E T	U P B	D E S C R I Z I O N E C A P I T O L I	RESIDUI DEFINITIVI ASSESTATI ALL'INIZIO DELL'ESERCIZIO PROPRI €	DI STANZIAMENTO €
			1.1.2 (23 01 01) [04 02 01 04] (RIS. VINCOLATE)		
1092423			COFINANZIAMENTO COMUNITARIO E STATALE PER L'ATTUAZIONE DELLA MISURA 4.23 INTERVENTI PER LA CAPITALIZZAZIONE ED IL CONSOLIDAMENTO FINANZIARIO DEL SISTEMA DELLE IMPRESE AGRICOLE DEL POR 2000-2006 OBIETTIVO 1 FEOGA		
			C.E. CONNESSI: 2053441 2053442		
			CAP.RESIDUI DI STANZ. 1092423 / 2009		2.741.240,01
			TOTALI		**2.741.240,01**
			1.1.2 (23 01 01) [04 02 03 02] (RIS. VINCOLATE)		
1094412			COFINANZIAMENTO COMUNITARIO E STATALE PER L'ATTUAZIONE DELLA MISURA 4.12 MIGLIORAMENTO DELLA PRODUZIONE ITTICA DEL P.O.R. 2000-2006. OBIETTIVO 1 - SFOP.		
			C.E. CONNESSI: 2053443 2053444		
			CAP.RESIDUI PROPRI 1094412 / 2004	204.211,20	
			1094412 / 2002	411.375,41	
			1094412 / 2005	41.582,55	
			TOTALI	**657.169,16**	
			CAP.RESIDUI DI STANZ. 1094412 / 2006		352.542,48
			1094412 / 2010		45.930,70
			TOTALI		**398.473,18**

NUMERO	S E T	U P B	D E S C R I Z I O N E C A P I T O L I		RESIDUI DEFINITIVI ASSESTATI ALL'INIZIO DELL'ESERCIZIO PROPRI €	DI STANZIAMENTO €
			1.1.2 (23 01 01) [04 02 03 02] (RIS. VINCOLATE)			
1094413			COFINANZIAMENTO COMUNITARIO E STATALE PER L'ATTUAZIONE DELLA MISURA 4.13 INTERVENTI DI SUPPORTO ALLA COMPETITIVITÀ E ALL'INNOVAZIONE DEL SISTEMA PESCA DEL P.O.R. 2000-2006. OBIETTIVO 1 - SFOP.			
			C.E. CONNESSI: 2053443 2053444			
			CAP.RESIDUI PROPRI 1094413 / 2005		4.002,74	
			1094413 / 2001		136.347,57	
				TOTALI	**140.350,31**	
			CAP.RESIDUI DI STANZ. 1094413 / 2009			324,39
			1094413 / 2006			81.764,91
				TOTALI		**82.089,30**

NUMERO	SET	UPB	DESCRIZIONE CAPITOLI		RESIDUI DEFINITIVI ASSESTATI ALL'INIZIO DELL'ESERCIZIO PROPRI €	DI STANZIAMENTO €
			1.1.2 (22 02 04) [04 02 01 07] (RIS. AUTONOME)			
1095102			QUOTA REGIONALE PER L'ATTUAZIONE DELLA MISURA 1.2 RISORSE IDRICHE PER LE AREE RURALI E PER L'AGRICOLTURA (ART. 33 REG. CE N. 1257/99, TRATTINI 8 E 9) DEL P.O.R. 2000-2006. OBIETTIVO 1 - FEOGA.			
			CAP.RESIDUI PROPRI 1095102 / 2002		35.854,61	
			1095102 / 2008		18.133,01	
			1095102 / 2004		14.879,77	
			1095102 / 2005		1.922,86	
			1095102 / 2009		3.901,56	
			1095102 / 2007		65.286,33	
			1095102 / 2010		189.490,89	
				TOTALI	**329.469,03**	
			CAP.RESIDUI DI STANZ. 1095102 / 2006			829.786,23
			1095102 / 2007			0,00
			1095102 / 2008			0,00
			1095102 / 2009			0,00
				TOTALI		**829.786,23**
			1.1.2 (22 02 04) [05 04 01 04] (RIS. AUTONOME)			
1095104			QUOTA REGIONALE PER L'ATTUAZIONE DELLA MISURA 1.4 SISTEMAZIONI AGRARIE ED IDRAULICO-FORESTALI ESTENSIVE PER LA DIFESA DEL SUOLO (ART. 33 REG. CE N. 1257/99, TRATTINI 11 E 12) DEL P.O.R. 2000-2006. OBIETTIVO 1 - FEOGA.			
			CAP.RESIDUI PROPRI 1095104 / 2003		33,43	
				TOTALI	**33,43**	
			CAP.RESIDUI DI STANZ. 1095104 / 2007			238.050,02
				TOTALI		**238.050,02**

NUMERO	S E T	U P B	D E S C R I Z I O N E C A P I T O L I	RESIDUI DEFINITIVI ASSESTATI ALL'INIZIO DELL'ESERCIZIO PROPRI €	DI STANZIAMENTO €
	1.1.2	(22 02 04)	[05 04 01 01] (RIS. AUTONOME)		
1095107			QUOTA REGIONALE PER L'ATTUAZIONE DELLA MISURA 1.7 INCREMENTO E GESTIONE DEI BOSCHI E TUTELA DELLA BIODIVERSITÀ DEL PATRIMONIO FORESTALE (ART. 30 REG. CE N. 1257/99) DEL P.O.R. 2000-2006. OBIETTIVO 1 - FEOGA.		
			CAP.RESIDUI PROPRI 1095107 / 2005	10.516,13	
			1095107 / 2006	12.986,70	
			1095107 / 2009	589,77	
			1095107 / 2008	16.486,49	
			1095107 / 2004	15.224,64	
			1095107 / 2007	383.940,99	
			TOTALI	**439.744,72**	
			CAP.RESIDUI DI STANZ. 1095107 / 2006		8.684,63
			TOTALI		**8.684,63**

NUMERO	S E T	U P B	D E S C R I Z I O N E C A P I T O L I		RESIDUI DEFINITIVI ASSESTATI ALL'INIZIO DELL'ESERCIZIO PROPRI €	DI STANZIAMENTO €
			1.1.2 (22 02 04) [04 02 01 04] (RIS. AUTONOME)			
1095202			QUOTA REGIONALE PER L'ATTUAZIONE DELLA MISURA 2.2 TUTELA E VALORIZZAZIONE DEL PATRIMONIO RURALE (ART. 33 REG. CE N. 1257/99, TRATTINO 6) DEL P.O.R. 2000-2006. OBIETTIVO 1 - FEOGA.			
			CAP.RESIDUI PROPRI	1095202 / 2007	48,41	
				1095202 / 2005	2.268,59	
				1095202 / 2004	18,00	
				1095202 / 2008	9.635,67	
				TOTALI	**11.970,67**	
			CAP.RESIDUI DI STANZ.	1095202 / 2008		144,00
				1095202 / 2006		322.983,30
				1095202 / 2007		1.334,00
				1095202 / 2009		665,54
				TOTALI		**325.126,84**
			1.1.2 (23 01 01) [04 02 01 04] (RIS. AUTONOME)			
1095403			QUOTA REGIONALE PER L'ATTUAZIONE DELLA MISURA 4.3 INVESTIMENTI NELLE AZIENDE AGRICOLE DEL P.O.R. 2000-2006. OBIETTIVO 1 - FEOGA.			
			CAP.RESIDUI DI STANZ.	1095403 / 2008		962.703,45
				TOTALI		**962.703,45**
			1.1.2 (23 01 01) [04 02 01 04] (RIS. AUTONOME)			
1095404			QUOTA REGIONALE PER L'ATTUAZIONE DELLA MISURA 4.4 INSEDIAMENTO DI GIOVANI AGRICOLTORI DEL P.O.R. 2000-2006. OBIETTIVO 1 - FEOGA.			

NUMERO	DESCRIZIONE CAPITOLI		RESIDUI DEFINITIVI ASSESTATI ALL'INIZIO DELL'ESERCIZIO PROPRI €	DI STANZIAMENTO €
	1.1.2 (23 01 01) [04 02 01 04] (RIS. AUTONOME)			
1095405	QUOTA REGIONALE PER L'ATTUAZIONE DELLA MISURA 4.5 MIGLIORAMENTO DELLE STRUTTURE DI TRASFORMAZIONE DEI PRODOTTI AGRICOLI DEL P.O.R. 2000-2006. OBIETTIVO 1 - FEOGA.			
	CAP.RESIDUI PROPRI 1095405 / 2003		10.529,48	
	1095405 / 2008		135.782,75	
	1095405 / 2009		5,00	
	1095405 / 2004		58.977,88	
	1095405 / 2007		181.760,00	
		TOTALI	387.055,11	
	CAP.RESIDUI DI STANZ. 1095405 / 2006			159,58
	1095405 / 2007			1.863,45
	1095405 / 2008			28.319,57
	1095405 / 2009			174.863,13
		TOTALI		205.205,73
	1.1.2 (22 02 02) [04 02 02 91] (RIS. AUTONOME)			
1095406	QUOTA REGIONALE PER L'ATTUAZIONE DELLA MISURA 4.6 SILVICOLTURA DEL P.O.R. 2000-2006. OBIETTIVO 1 - FEOGA.			
	CAP.RESIDUI DI STANZ. 1095406 / 2006			2.007,49
	1095406 / 2007			30,44
		TOTALI		2.037,93
	1.1.2 (23 01 01) [04 02 01 04] (RIS. AUTONOME)			
1095407	QUOTA REGIONALE PER L'ATTUAZIONE DELLA MISURA 4.7 AIUTI DI AVVIAMENTO PER L'ASSISTENZA ALLA GESTIONE DELLE AZIENDE AGRICOLE DEL P.O.R. 2000-2006. OBIETTIVO 1 - FEOGA.			

NUMERO	S E T	U P B	D E S C R I Z I O N E C A P I T O L I	RESIDUI DEFINITIVI ASSESTATI ALL'INIZIO DELL'ESERCIZIO PROPRI €	DI STANZIAMENTO €
	1.1.2	(23 01 01)	[04 02 01 04] (RIS. AUTONOME)		
1095408			QUOTA REGIONALE PER L'ATTUAZIONE DELLA MISURA 4.8 COMMERCIALIZZAZIONE DEI PRODOTTI AGRICOLI DI QUALITÀ DEL P.O.R. 2000-2006. OBIETTIVO 1 - FEOGA.		
	CAP.RESIDUI PROPRI		1095408 / 2003	2.331,67	
			1095408 / 2008	165,00	
			1095408 / 2005	7.558,67	
			TOTALI	**10.055,34**	
	1.1.2	(23 01 01)	[04 02 02 91] (RIS. AUTONOME)		
1095409			QUOTA REGIONALE PER L'ATTUAZIONE DELLA MISURA 4.9 DIVERSIFICAZIONE DELLE ATTIVITÀ DELLE IMPRESE AGRICOLE DEL P.O.R. 2000-2006. OBIETTIVO 1 - FEOGA.		
	CAP.RESIDUI PROPRI		1095409 / 2008	15.493,92	
			1095409 / 2007	14.790,60	
			TOTALI	**30.284,52**	

NUMERO	S E T	U P B	DESCRIZIONE CAPITOLI		RESIDUI DEFINITIVI ASSESTATI ALL'INIZIO DELL'ESERCIZIO PROPRI €	DI STANZIAMENTO €
	1.1.2	(22 02 02)	[04 02 02 91] (RIS. AUTONOME)			
1095410			QUOTA REGIONALE PER L'ATTUAZIONE DELLA MISURA 4.10 INFRASTRUTTURE RURALI DEL P.O.R. 2000-2006. OBIETTIVO 1 - FEOGA.			
	CAP.RESIDUI PROPRI		1095410 / 2004		521,77	
			1095410 / 2001		3.701,58	
			1095410 / 2003		881,21	
			1095410 / 2005		234,74	
				TOTALI	**5.339,30**	
	CAP.RESIDUI DI STANZ.		1095410 / 2005			1.361,09
			1095410 / 2006			418.754,12
				TOTALI		**420.115,21**
	1.1.2	(23 01 01)	[04 02 01 04] (RIS. AUTONOME)			
1095411			QUOTA REGIONALE PER L'ATTUAZIONE DELLA MISURA 4.11 MISURE IN CORSO DEL P.O.R. 2000-2006. OBIETTIVO 1 - FEOGA.			
	1.1.2	(23 01 01)	[04 02 03 02] (RIS. AUTONOME)			
1095412			QUOTA REGIONALE PER L'ATTUAZIONE DELLA MISURA 4.12 MIGLIORAMENTO DELLA PRODUZIONE ITTICA DEL P.O.R. 2000-2006. OBIETTIVO 1 - SFOP.			
	CAP.RESIDUI PROPRI		1095412 / 2002		54.629,09	
			1095412 / 2004		34.804,00	
			1095412 / 2005		7.491,54	
				TOTALI	**96.924,63**	
	CAP.RESIDUI DI STANZ.		1095412 / 2006			78.855,17
				TOTALI		**78.855,17**

NUMERO	SET	UPB	DESCRIZIONE CAPITOLI		RESIDUI DEFINITIVI ASSESTATI ALL'INIZIO DELL'ESERCIZIO PROPRI €	DI STANZIAMENTO €
			1.1.2 (23 01 01) [04 02 03 02] (RIS. AUTONOME)			
1095413			QUOTA REGIONALE PER L'ATTUAZIONE DELLA MISURA 4.13 INTERVENTI DI SUPPORTO ALLA COMPETITIVITÀ E ALL'INNOVAZIONE DEL SISTEMA PESCA DEL P.O.R. 2000-2006. OBIETTIVO 1 - SFOP.			
			CAP.RESIDUI PROPRI	1095413 / 2001	24.372,63	
				1095413 / 2005	765,26	
				TOTALI	**25.137,89**	
			CAP.RESIDUI DI STANZ.	1095413 / 2005		30.488,00
				1095413 / 2006		2.353,18
				TOTALI		**32.841,18**
			1.1.2 (23 01 01) [04 02 01 04] (RIS. AUTONOME)			
1095421			QUOTA REGIONALE PER L'ATTUAZIONE DELLA MISURA 4.21 CONSOLIDAMENTO ED INNOVAZIONE DELLE COMPETENZE TECNICHE DEGLI IMPRENDITORI AGRICOLI E OPERATORI DEL SETTORE DEL POR 2000-2006 OBIETTIVO 1 FEOGA			
			CAP.RESIDUI PROPRI	1095421 / 2008	3.927,08	
				TOTALI	**3.927,08**	
			1.1.2 (23 01 01) [04 02 01 04] (RIS. AUTONOME)			
1095422			QUOTA REGIONALE PER L'ATTUAZIONE DELLA MISURA 4.22 RICOSTITUZIONE DEL PATRIMONIO AZIENDALE DANNEGGIATO DA AVVERSITÀ ATMOSFERICHE DEL POR 2000-2006 OBIETTIVO 1 FEOGA			
			CAP.RESIDUI DI STANZ.	1095422 / 2005		93,85
				TOTALI		**93,85**

NUMERO	DESCRIZIONE CAPITOLI	RESIDUI DEFINITIVI ASSESTATI ALL'INIZIO DELL'ESERCIZIO PROPRI €	DI STANZIAMENTO €
S E T U P B			
1.1.2	(23 01 01) [04 02 01 01] (RIS. AUTONOME)		
1095423	QUOTA REGIONALE PER L'ATTUAZIONE DELLA MISURA 4.23 INTERVENTI PER LA CAPITALIZZAZIONE ED IL CONSOLIDAMENTO FINANZIARIO DEL SISTEMA DELLE IMPRESE AGRICOLE DEL POR 2000-2006 OBIETTIVO 1 FEOGA		
	CAP.RESIDUI 1095423 / 2009 DI STANZ.		7.536,02
	TOTALI		**7.536,02**

TOTALE U.P.B. 1.1.2

RESIDUI PROPRI	**73.045.649,23**	
RESIDUI DI STANZIAMENTO		**12.799.001,35**

NUMERO	S E T	U P B	D E S C R I Z I O N E C A P I T O L I	RESIDUI DEFINITIVI ASSESTATI ALL'INIZIO DELL'ESERCIZIO PROPRI €	DI STANZIAMENTO €
SERVIZIO		1.1	AREA POLITICHE PER LO SVILUPPO RURALE - SERVIZIO AGRICOLTURA		
U.P.B.		1.1.3	PROGRAMMA DI SVILUPPO RURALE 2007 - 2013		
1.1.3 (06 01 04) [04 02 01 01] (RIS. AUTONOME)					
111145			SPESE PER RICONOSCERE ALLE ORGANIZZAZIONI PROFESSIONALI AGRICOLE IL CONTRIBUTO PER I SERVIZI RESI IN ATTUAZIONE DEL PIANO DI SVILUPPO RURALE PUGLIA 2000 - 2006. DECISIONE UE N. C(2001) 479 DEL 2 MARZO 2001.		
1.1.3 (22 01 01) [04 02 01 91] (RIS. AUTONOME)					
1150800			QUOTA REGIONALE PER L' ATTUAZIONE DEL PROGRAMMA DI SVILUPPO RURALE (FEASR) DELLA REGIONE PUGLIA PER IL PERIODO DI PROGRAMMAZIONE 2007-2013 - DECISIONE COMMISSIONE DEL 18/02/08 - C(2008)737.		
CAP.RESIDUI PROPRI			1150800 / 2009	2.369.000,00	
			TOTALI	**2.369.000,00**	
CAP.RESIDUI DI STANZ.			1150800 / 2008		382.500,00
			1150800 / 2010		9.931.702,57
			TOTALI		**10.314.202,57**

NUMERO	S E T	U P B	D E S C R I Z I O N E C A P I T O L I	RESIDUI DEFINITIVI ASSESTATI ALL'INIZIO DELL'ESERCIZIO PROPRI €	DI STANZIAMENTO €
			1.1.3 (02 02 10) [04 02 01 04] (RIS. VINCOLATE)		
1150810			SPESE DIRETTE DELLA REGIONE CONNESSE ALL'ATTUAZIONE DEL PROGRAMMA DI SVILUPPO RURALE (FEASR) 2007-2013.		
			C.E. CONNESSI: 3062900		
			CAP.RESIDUI PROPRI 1150810 / 2009	3.365.269,82	
			1150810 / 2010	34.456,46	
			TOTALI	**3.399.726,28**	
			CAP.RESIDUI DI STANZ. 1150810 / 2009		960.786,70
			TOTALI		**960.786,70**
			1.1.3 (06 02) [04 02 01 01] (RIS. AUTONOME)		
1150820			PAGAMENTO IVA ED IRAP PER ATTUAZIONE DEL P.S.R 2007-2013		
			CAP.RESIDUI PROPRI 1150820 / 2010	6.891,28	
			TOTALI	**6.891,28**	
			1.1.3 (06 02) [04 02 01 01] (RIS. AUTONOME)		
1150830			SPESE PER I SERVIZI DI ASSISTENZA TECNICA RESI DA I CENTRI DI ASSISTENZA AGRICOLA (C.A.A.) IN REGIME DI CONVENZIONE PER LE ATTIVITA'CONNESSE ALLA REALIZZAZIONE DEL P.S.R. 2007-2013		
			CAP.RESIDUI PROPRI 1150830 / 2010	150.000,00	
			TOTALI	**150.000,00**	

R E G I O N E P U G L I A ASSESTAMENTO AL BILANCIO DI PREVISIONE ESERCIZIO FINANZIARIO 2011 - SPESE -

NUMERO SET	UPB	DESCRIZIONE CAPITOLI	RESIDUI DEFINITIVI ASSESTATI ALL'INIZIO DELL'ESERCIZIO PROPRI €	DI STANZIAMENTO €
TOTALE	U.P.B.	1.1.3		
		RESIDUI PROPRI	5.925.617,56	
		RESIDUI DI STANZIAMENTO		11.274.989,27

NUMERO	S E T	U P B	DESCRIZIONE CAPITOLI	RESIDUI DEFINITIVI ASSESTATI ALL'INIZIO DELL'ESERCIZIO PROPRI €	DI STANZIAMENTO €

SERVIZIO 1.1 **AREA POLITICHE PER LO SVILUPPO RURALE - SERVIZIO AGRICOLTURA**

U.P.B. 1.1.4 **OSSERVATORIO FITOSANITARIO**

1.1.4 (04 01 04) [04 02 01 02] (RIS. AUTONOME)

111033 SPESE PER L'ATTIVITA' DEL SERVIZIO FITOSANITARIO REGIONALE, ANCHE IN CONVENZIONE CON ENTI DI RICERCA, PER MONITORAGGIO E CONTROLLO MALATTIE DA QUARANTENA E CERTIFICAZIONE MATERIALE VIVAISTICO (D. L.VO 536/92).

CAP.RESIDUI PROPRI	111033 / 2009		128.065,00
	111033 / 2010		400.000,00
		TOTALI	**528.065,00**

1.1.4 (04 02 02) [04 02 02 91] (RIS. AUTONOME)

111106 INTERVENTI PER AFFRONTARE EMERGENZE FITOSANITARIE CAUSATE DA PATOGENI DA QUARANTENA.

CAP.RESIDUI PROPRI	111106 / 2009		148.100,00
	111106 / 2010		150.000,00
		TOTALI	**298.100,00**

1.1.4 (06 02) [04 02 01 91] (RIS. AUTONOME)

111137 CONTRIBUTO SULLE SPESE DI ESTIRPAZIONE E DISTRUZIONE DELLE PIANTE E/O LOTTI INFETTI DA CTV A SEGUITO DI INGIUNZIONE DI ABBATTIMENTO. (ART. 7, COMMA 1, L.R. N. 20/2005).

CAP.RESIDUI PROPRI	111137 / 2009		316.832,51
		TOTALI	**316.832,51**

NUMERO	S E T	U P B	D E S C R I Z I O N E C A P I T O L I	RESIDUI DEFINITIVI ASSESTATI ALL'INIZIO DELL'ESERCIZIO PROPRI €	DI STANZIAMENTO €
			1.1.4 (04 01 04) [04 02 01 91] (RIS. AUTONOME)		
111138			SOSTEGNO PER ATTIVITA' DI PREVENZIONE MALATTIE DA QUARANTENA, CERTIFICAZIONE MATERIALE VIVAISTICO, IMPORTAZIONE, ESPORTAZIONE VEGETALI		
			CAP.RESIDUI PROPRI 111138 / 2009	100.000,00	
			111138 / 2010	50.000,00	
			TOTALI	**150.000,00**	
			1.1.4 (06 01 03) [04 02 01 04] (RIS. VINCOLATE)		
114115			SPESE CONTRIBUTI PER L'ATTUAZIONE DEL PIANO REGIONALE DI LOTTA FITOPATOLOGICA INTEGRATA (L.S. 752/86 ART.4 COMMA 2, LETTERA B, PUNTO 5).		
			C.E. CONNESSI: 2032406		
			1.1.4 (04 01 04) [04 02 01 04] (RIS. VINCOLATE)		
114116			TRASFERIMENTI AD ENTI DI RICERCA PER PREVENZIONE MALATTIE DA QUARANTENA E CERTIFICAZIONE MATERIALE VIVAISTICA.D.L. 536/92.		
			C.E. CONNESSI: 2032100		
			1.1.4 (04 02 04) [04 02 01 01] (RIS. VINCOLATE)		
114144			SPESE PER L'ATTUAZIONE DELLE MISURE NECESSARIE A FAR FRONTE ALLA FIITOPATIA DENOMINATA TRISTEZZA DEGLI AGRUMI. L. 423/98.		
			C.E. CONNESSI: 2032404		
			CAP.RESIDUI PROPRI 114144 / 2008	149.517,20	
			114144 / 2006	775,00	
			TOTALI	**150.292,20**	

R E G I O N E P U G L I A ASSESTAMENTO AL BILANCIO DI PREVISIONE ESERCIZIO FINANZIARIO 2011 - SPESE -

NUMERO	S E T	U P B	D E S C R I Z I O N E C A P I T O L I	RESIDUI DEFINITIVI ASSESTATI ALL'INIZIO DELL'ESERCIZIO PROPRI €	DI STANZIAMENTO €
TOTALE		U.P.B.	1.1.4		
			RESIDUI PROPRI	1.443.289,71	

NUMERO	S E T	U P B	D E S C R I Z I O N E C A P I T O L I	RESIDUI DEFINITIVI ASSESTATI ALL'INIZIO DELL'ESERCIZIO PROPRI €	DI STANZIAMENTO €
SERVIZIO		**1.1**	**AREA POLITICHE PER LO SVILUPPO RURALE - SERVIZIO AGRICOLTURA**		
U.P.B.		**1.1.5**	**INNOVAZIONE E CONOSCENZA IN AGRICOLTURA**		
1.1.5		(06 01 04)	[04 02 01 91] (RIS. AUTONOME)		
111032			SPESE PER LA GESTIONE DELLE AZIENDE AGRICOLE PER REALIZZAZIONE CAMPI SPERIMENTALI E DIMOSTRATIVI. L.R. N.8/94.		
CAP.RESIDUI PROPRI			111032 / 2009	188.875,63	
			TOTALI	**188.875,63**	
1.1.5		(06 02)	[04 02 01 04] (RIS. AUTONOME)		
111149			INTEGRAZIONE REGIONALE ALLE SPESE PER L'ATTUAZIONE DEL PROGRAMMA INTERREGIONALE PROMOZIONE SERVIZI ORIENTATI ALLO SVILUPPO RURALE . L.578/96 E DM 50801/97 L.135/97 - L.R. N. 17/2005.		
1.1.5		(06 01 02)	[04 02 01 04] (RIS. VINCOLATE)		
111152			SPESE PER L'ATTUAZIONE DEL PROGRAMMA INTERREGIONALE PROMOZIONE SERVIZI ORIENTATI ALLO SVILUPPO RURALE . L.578/96 E DM 50801/97 L.135/97 E DM 52243/98.		
C.E. CONNESSI:			2032103 2032110		
CAP.RESIDUI PROPRI			111152 / 2009	240.000,00	
			111152 / 2007	5.466,70	
			111152 / 2008	1.675,36	
			TOTALI	**247.142,06**	
CAP.RESIDUI DI STANZ.			111152 / 2009		415.000,00
			111152 / 2010		15.000,00
			TOTALI		**430.000,00**

NUMERO	S E T	U P B	D E S C R I Z I O N E C A P I T O L I		RESIDUI DEFINITIVI ASSESTATI ALL'INIZIO DELL'ESERCIZIO PROPRI €	DI STANZIAMENTO €
	1.1.5	(23 01 01)	[04 02 01 01] (RIS. VINCOLATE)			
111174			SPESE PER L'ATTUAZIONE DEL PROGRAMMA INTERREGIONALE SVILUPPO RURALE SOTTOPROGRAMMA INNOVAZIONE E RICERCA (L.499/99 ART.2 COMMA 7)			
			C.E. CONNESSI: 2032114			
			CAP.RESIDUI PROPRI 111174 / 2005		121.646,62	
				TOTALI	**121.646,62**	
	1.1.5	(04 01 04)	[04 02 01 91] (RIS. VINCOLATE)			
112053			SPESE PER ATTIVITÀ DI RICERCA E SPERIMENTAZIONE IN AGRICOLTURA (L.R. 8/94)			
			C.E. CONNESSI: 2032103 2032110			
			CAP.RESIDUI PROPRI 112053 / 2007		80.000,00	
			112053 / 2009		8.773.028,37	
				TOTALI	**8.853.028,37**	
			CAP.RESIDUI DI STANZ. 112053 / 2009			18.223,77
				TOTALI		**18.223,77**
	1.1.5	(02 02 04)	[04 02 01 02] (RIS. VINCOLATE)			
112054			INTERVENTI REGIONALI PER IL COORDINAMENTO DEI SERVIZI DI SVILUPPO AGRICOLO E CONNESSA ATTIVITA' DI RICERCA E SPERIMENTAZIONE.LEGGE REGIONALEN.8/84.			
			C.E. CONNESSI: 2032103 2032110			
			CAP.RESIDUI DI STANZ. 112054 / 2010			150.000,00
				TOTALI		**150.000,00**

NUMERO	SET	UPB	DESCRIZIONE CAPITOLI	RESIDUI DEFINITIVI ASSESTATI ALL'INIZIO DELL'ESERCIZIO PROPRI €	DI STANZIAMENTO €
			1.1.5 (04 02 04) [04 02 01 01] (RIS. AUTONOME)		
113038			SPESE PER CONCESSIONE ALLE UNIVERSITA' PUGLIESI DI CONTRIBUTI PER LA REALIZZAZIONE DI MASTER IN AGRICOLTURA (L.R. 14/2004 ART. 48)		
			1.1.5 (02 02 10) [04 02 01 04] (RIS. VINCOLATE)		
113135			PROGETTO LOC ELAION - AZIONI INNOVATIVE PER LA TUTELA E LA VALORIZZAZIONE DELLA PRODUZIONE LOCALE SOSTENIBILE DI OLIO EXTRAVERGINE DI OLIVA. P.I.C INTERREG.III ITALIA/GRECIA - 2000-2006.		
			C.E. CONNESSI: 2033413		
			CAP.RESIDUI PROPRI 113135 / 2007		27.942,62
			TOTALI		**27.942,62**
			1.1.5 (04 02 04) [04 02 01 04] (RIS. AUTONOME)		
114090			TRASFERIMENTI DI PARTE CORRENTE IN FAVORE DEGLI ORGANISMI DI DIFESA DELLE PRODUZIONI AGRICOLE. (L.R.9 DEL 6.1.1982).		
			CAP.RESIDUI PROPRI 114090 / 2009		400.000,00
			114090 / 2010		300.000,00
			TOTALI		**700.000,00**
			1.1.5 (04 02 04) [04 02 01 04] (RIS. AUTONOME)		
114110			SPESA PER L'ATTUAZIONE DEL PIANO REGIONALE DI DIFESA ATTIVA DELLE COLTURE AGRARIE(L.R.N. 32/80).		
			CAP.RESIDUI PROPRI 114110 / 2009		126.408,90
			114110 / 2010		1.000.000,00
			TOTALI		**1.126.408,90**

NUMERO	S E T	U P B	D E S C R I Z I O N E C A P I T O L I	RESIDUI DEFINITIVI ASSESTATI ALL'INIZIO DELL'ESERCIZIO PROPRI €	DI STANZIAMENTO €
			1.1.5 (02 01 01) [04 02 01 01] (RIS. VINCOLATE)		
114158			SPESE PER ATTUAZIONE PROGRAMMA INTERREGIONALE INDIVIDUAZIONE E TRASFERIMENTO DELLE INNOVAZIONI IN AGRICOLTURA - L. N. 135/97.		
			C.E. CONNESSI: 2032308		
			CAP.RESIDUI PROPRI 114158 / 2009	105.776,99	
			114158 / 2006	47.625,32	
			114158 / 2008	51.917,30	
			114158 / 2007	35.910,40	
			TOTALI	**241.230,01**	
			1.1.5 (02 01 01) [04 02 01 01] (RIS. VINCOLATE)		
114159			SPESE PER ATTUAZIONE MIS. 5 REALIZZAZIONE CARTA PEDOLOGICA NAZIONALE DEL PROGRAMMA INTERREGIONALE AGRICOLTURA E QUALITA'-L.135/97 EL.423/98.		
			C.E. CONNESSI: 2032309		
			CAP.RESIDUI PROPRI 114159 / 2008	874.973,48	
			TOTALI	**874.973,48**	
			1.1.5 (23 01 01) [04 02 01 04] (RIS. AUTONOME)		
114210			QUOTA DI PARTECIPAZIONE REG.LE PER L'ATTUAZIONE DI PROGETTI COFINANZIATI DAL M.A.F. AI SENSI ART.4 LEGGE 752/86.		
			CAP.RESIDUI PROPRI 114210 / 2007	22.032,97	
			TOTALI	**22.032,97**	

NUMERO	S E T	U P B	D E S C R I Z I O N E C A P I T O L I	RESIDUI DEFINITIVI ASSESTATI ALL'INIZIO DELL'ESERCIZIO PROPRI €	DI STANZIAMENTO €
1.1.5			(23 01 01) [04 02 01 04] (RIS. VINCOLATE)		
1082259			COOPERAZIONE SCIENTIFICA PER LO SVILUPPO DELLA RICERCA E TRASFERIMENTODELLE CONODCENZE TECNOLOGICHE ALLE IMPRESE BIOLOGICHE DI PRODOTTI LOCALI ALLO SCOPO DI FAVORIRE LA COMPETITIVITA' NELL'AMBITO DELLO SVILUPPO SOSTENIBILE DEL TERRITORIO. P.I.C. INTERREG III-A GRECIA-ITALIA 2000/2006		
			C.E. CONNESSI: 2033414		
			CAP.RESIDUI 1082259 / 2008 PROPRI	17.677,96	
			TOTALI	**17.677,96**	
TOTALE		**U.P.B.**	**1.1.5**		
			RESIDUI PROPRI	**12.420.958,62**	
			RESIDUI DI STANZIAMENTO		**598.223,77**

NUMERO	S E T	U P B	DESCRIZIONE CAPITOLI	RESIDUI DEFINITIVI ASSESTATI ALL'INIZIO DELL'ESERCIZIO PROPRI €	DI STANZIAMENTO €
SERVIZIO		**1.1**	**AREA POLITICHE PER LO SVILUPPO RURALE - SERVIZIO AGRICOLTURA**		
U.P.B.		**1.1.6**	**SVILUPPO FILIERE AGROALIMENTARI**		
1.1.6 (23 01 01) [04 02 01 04] (RIS. VINCOLATE)					
111159			SPESE PER INTERVENTI NEL SETTORE AGRICOLO, AGROALIMENTARE, AGROINDUSTRIALE E FORESTALE - D.L.VO 173/98 ART. 13 COMMA 1		
			C.E. CONNESSI: 2032315		
			CAP.RESIDUI PROPRI 111159 / 2005	985.276,50	
			111159 / 2009	689.425,57	
			111159 / 2006	38.153,39	
			TOTALI	**1.712.855,46**	
			CAP.RESIDUI DI STANZ. 111159 / 2009		273.892,73
			TOTALI		**273.892,73**
1.1.6 (23 01 01) [04 03 05] (RIS. VINCOLATE)					
111163			CONCESSIONE DI AIUTI AD AZIENDE AGRICOLE PER L'UTILIZZO DI FONTI ENERGETICHE RINNOVABILI - D.M. AGRIC. 11/11/99 N. 401.		
			C.E. CONNESSI: 2032104		
1.1.6 (23 01 01) [04 02 01 04] (RIS. AUTONOME)					
113020			SPESE PER L'ATTUAZIONE DELLE MISURE PREVISTE DAL TITOLO 1 DEL REGOLAMENTO CEE 797/85 IN MATERIA DI INTERVENTI PER IL MIGLIORAMENTO DELL'EFFICIENZA DELLE STRUTTURE AGRICOLE.(EX CAP 0407410 E 0403060).		

NUMERO	SET	UPB	DESCRIZIONE CAPITOLI	RESIDUI DEFINITIVI ASSESTATI ALL'INIZIO DELL'ESERCIZIO PROPRI €	DI STANZIAMENTO €
			1.1.6 (22 02 02) [04 02 01 91] (RIS. VINCOLATE)		
181020			TRASFERIMENTI AI SOGGETTI ATTUATORI DEI FONDI PER REALIZZAZIONE INIZIATIVE PROGRAMMA LEADER II - QUOTA COMUNITARIA.		
			C.E. CONNESSI: 2059905		
			1.1.6 (22 02 02) [04 02 01 91] (RIS. VINCOLATE)		
181021			TRASFERIMENTI AI SOGGETTI ATTUATORI DEI FONDI PER REALIZZAZIONE INIZIATIVE PROGRAMMA LEADER II - QUOTA NAZIONALE.		
			C.E. CONNESSI: 2059906		
			1.1.6 (23 01 01) [04 02 01 91] (RIS. AUTONOME)		
181022			SPESE PER INTERVENTI CONNESSI ALLA REALIZZAZIONE DEL PROGRAMMA LEADER+, QUOTA REGIONALE.		
			CAP.RESIDUI PROPRI 181022 / 2006	907,03	
			TOTALI	**907,03**	
			CAP.RESIDUI DI STANZ. 181022 / 2005		399.322,08
			181022 / 2006		2.382.657,24
			TOTALI		**2.781.979,32**

NUMERO	S E T	U P B	D E S C R I Z I O N E C A P I T O L I		RESIDUI DEFINITIVI ASSESTATI ALL'INIZIO DELL'ESERCIZIO PROPRI €	DI STANZIAMENTO €
			1.1.6 (23 01 01) [04 02 01 04] (RIS. VINCOLATE)			
181023			SPESE PER LA REALIZZAZIONE DEL PROGRAMMA OPERATIVO LEADER+ - QUOTE FEOGA, ORIENTAMENTO E STATO			
			C.E. CONNESSI: 2059907			
			CAP.RESIDUI PROPRI 181023 / 2004		82,75	
			181023 / 2006		8.557,82	
			181023 / 2003		2.961,76	
			181023 / 2008		957,63	
				TOTALI	**12.559,96**	
			CAP.RESIDUI DI STANZ. 181023 / 2006			1.736.327,26
				TOTALI		**1.736.327,26**
TOTALE		**U.P.B.**	**1.1.6**			
				RESIDUI PROPRI	**1.726.322,45**	
				RESIDUI DI STANZIAMENTO		**4.792.199,31**

NUMERO	S E T	U P B	D E S C R I Z I O N E C A P I T O L I	RESIDUI DEFINITIVI ASSESTATI ALL'INIZIO DELL'ESERCIZIO PROPRI €	DI STANZIAMENTO €

SERVIZIO 1.1 AREA POLITICHE PER LO SVILUPPO RURALE - SERVIZIO AGRICOLTURA

U.P.B. 1.1.7 PRODUZIONI ANIMALI - INCREMENTO IPPICO

1.1.7 (02 01 01) [04 02 01 91] (RIS. AUTONOME)

4920 SPESE DI PARTECIPAZIONE PER ATTIVITA' ISTITUTO INCREMENTO IPPICO. (L.R.56/79 E L.R. 9/93).

CAP.RESIDUI PROPRI	4920 / 2009	102.993,60	
	4920 / 2010	431.997,93	
	TOTALI	**534.991,53**	

1.1.7 (06 01 04) [04 02 01 04] (RIS. VINCOLATE)

111104 CONTRIBUTI ALLE IMPRESE AGRICOLE OPERANTI NEL COMPARTO ZOOTECNICO DA LATTE

C.E. CONNESSI: 3061145

1.1.7 (23 01 01) [04 02 01 01] (RIS. VINCOLATE)

111115 SPESE PER IL SETTORE APISTICO AI SENSI DELLA L. 313/2004 ART. 5

C.E. CONNESSI: 2032119

CAP.RESIDUI PROPRI	111115 / 2009	33.202,76	
	TOTALI	**33.202,76**	

1.1.7 (05 01 02) [04 02 01 04] (RIS. AUTONOME)

111125 CONTRIBUTO STRAORDINAIO ALLE ASSOCIAZIONI DEGLI ALLEVATORI PER L'ATTUAZIONE DEL PROGRAMMA REGIONALE SUI CONTROLLI DELL'ATTITUDINE PRODUTTIVA PER LA PRODUZIONE DEL LATTE E/O DELLA CARNE. L. 30/1991 (ART. LEGGE ASSESTAMENTO 2011)

NUMERO	S E T	U P B	D E S C R I Z I O N E C A P I T O L I	RESIDUI DEFINITIVI ASSESTATI ALL'INIZIO DELL'ESERCIZIO PROPRI €	DI STANZIAMENTO €
			1.1.7 (06 01 04) [04 02 01 91] (RIS. AUTONOME)		
111130			INTERVENTI PER IL SETTORE ZOOTECNICO REGIONALE E ATTIVAZIONE DI UN SERVIZIO PER LO SMALTIMENTO DELLE CARCASSE ANIMALI. ART. 16 L.R. 32/2001 E ART. 17 L.R. 20/2002.		
			CAP.RESIDUI PROPRI 111130 / 2010	55.000,00	
			TOTALI	**55.000,00**	
			1.1.7 (06 01 02) [04 02 01 04] (RIS. AUTONOME)		
111140			CONTRIBUTI PER ASSISTENZA TECNICA PER AZIONI ZOOTECNICHE (ART. 38 L.R.9/2000).		
			CAP.RESIDUI PROPRI 111140 / 2010	340.000,00	
			TOTALI	**340.000,00**	
			1.1.7 (06 02) [04 02 01 91] (RIS. VINCOLATE)		
111146			SPESA PER INTERVENTI STRUTTURALI DI PREVENZIONE E SOSTEGNO PER FRONTEGGIARE LE CONSEGUENZE DELLA MALATTIA DELLE SCAPIE NEGLI ALLEVAMENTI OVINI. ART.68. COMMA 4, LEGGE 289/2002.		
			C.E. CONNESSI: 2041106		
			1.1.7 (06 01 02) [04 02 01 04] (RIS. VINCOLATE)		
111154			SPESE PER L'ATTUAZIONE DEL PROGRAMMA INTERREGIONALE ASSISTENZA TECNI-CA NEL SETTORE ZOOTECNICO . L. 578/96 E DM 50804/97.		
			C.E. CONNESSI: 2032103 2032110		
			CAP.RESIDUI PROPRI 111154 / 2009	134.369,07	
			111154 / 2008	138.982,48	
			TOTALI	**273.351,55**	

NUMERO	S E T	U P B	D E S C R I Z I O N E C A P I T O L I	RESIDUI DEFINITIVI ASSESTATI ALL'INIZIO DELL'ESERCIZIO PROPRI €	DI STANZIAMENTO €
			1.1.7 (23 01 01) [04 02 01 04] (RIS. VINCOLATE)		
111161			SPESE PER INTERVENTI COMPARTO LATTIERO-CASEARIO - L. 423/98.		
			C.E. CONNESSI: 2032317		
			CAP.RESIDUI 111161 / 2002 PROPRI	98.208,04	
			TOTALI	**98.208,04**	
			1.1.7 (04 02 04) [04 02 01 91] (RIS. AUTONOME)		
113044			SPESA PER INTERVENTO STRAORDINARIO IN FAVORE DELLE COMUNITA' MONTANE MURGIA BARESE SUD-EST E MURGIA TARANTINA - L.R. N. 17/2005.		
			1.1.7 (02 02 14) [04 02 01 91] (RIS. VINCOLATE)		
114157			SPESA PER L'ESERCIZIO DELLE FUNZIONI DELEGATE DAL MINISTERO PER LA TENUTA DEI LIBRI GENEALOGICI E L'EFFETTUAZIONE DEI CONTROLLI FUNZIONALI DEL BESTIAME. D.L.VO N. 143/97 - DPCM 11/05/2001.		
			C.E. CONNESSI: 2041120		
			CAP.RESIDUI 114157 / 2008 PROPRI	8.202,00	
			TOTALI	**8.202,00**	
			CAP.RESIDUI 114157 / 2010 DI STANZ.		1.019.955,03
			TOTALI		**1.019.955,03**

NUMERO	S E T	U P B	D E S C R I Z I O N E C A P I T O L I	RESIDUI DEFINITIVI ASSESTATI ALL'INIZIO DELL'ESERCIZIO PROPRI €	DI STANZIAMENTO €
			1.1.7 (23 01 01) [04 02 01 91] (RIS. VINCOLATE)		
114224			SPESA PER INTERVENTI STRUTTURALI E DI PREVENZIONE DALLE INFEZIONI DI LINGUA BLU NEGLI ALLEVAMENTI OVINI. ART.129, COMMA 1, L.388/2000 E ART. 66 L. 448/2001.		
			C.E. CONNESSI: 2041105		
			CAP.RESIDUI 114224 / 2004 PROPRI	195.824,48	
			TOTALI	**195.824,48**	
			1.1.7 (06 02) [04 02 01 91] (RIS. VINCOLATE)		
114237			INDENNIZZO AGLI ALLEVATORI PER I DANNI INDIRETTI DETERMINATI DALLA PROFILASSI IMMUNIZZANTE NEI CONFRINTI DELLA BLUE TONGUE. D.M. 25722/2005		
			C.E. CONNESSI: 2044117		
			1.1.7 (22 02 02) [04 02 02 03] (RIS. VINCOLATE)		
121060			SPESA PER L'ATTUAZIONE DELLE MISURE PREVISTE DAL TITOLO 3 DEL REGOLAMENTO CEE 797/85 IN MATERIA DI INTERVENTI NELLE ZONE MONTANE E SVANTAGGIATE		
			C.E. CONNESSI: 2032300		
			1.1.7 (04 02 02) [04 02 01 04] (RIS. AUTONOME)		
121061			SPESA PER PAGAMENTO SOMME INDENNITA' COMPENSATIVA (L.R. 29/82 E REG. CEE 2328/91) A SEGUITO DI ORDINANZE PRETORILI.		

NUMERO	S E T	U P B	D E S C R I Z I O N E C A P I T O L I	RESIDUI DEFINITIVI ASSESTATI ALL'INIZIO DELL'ESERCIZIO PROPRI €	DI STANZIAMENTO €
			1.1.7 (04 02 04) [04 02 01 91] (RIS. VINCOLATE)		
121063			SPESE PER INTERVENTI DI CUI ALLA L.R. 20/04 CON ASSEGNAZIONE ALLE COMUNITÀ MONTANE.		
			C.E. CONNESSI: 2032103 2032110		
			CAP.RESIDUI DI STANZ. 121063 / 2009		700.000,00
			121063 / 2010		400.000,00
			TOTALI		**1.100.000,00**
			1.1.7 (04 02 04) [04 02 01 91] (RIS. AUTONOME)		
121081			SPESE PER INTERVENTI DI CUI ALL' ART. 27 L.R. 12/99 - ASSEGNAZIONE A FAVORE DELLE COMUNITA' MONTANE.		
			1.1.7 (22 02 02) [04 02 01 91] (RIS. VINCOLATE)		
121086			ASSEGNAZIONI DI CONTRIBUTI ALLE COMUNITA' MONTANE IN ORDINE AL FONDO NAZIONALE PER GLI INVESTIMENTI PER L'ANNO CORRENTE - ART. 4 L.421/92 -.		
			C.E. CONNESSI: 2051415		
			1.1.7 (04 02 04) [04 02 01 91] (RIS. VINCOLATE)		
121090			TRASFERIMENTO AGLI ENTI INTERESSATI DEL FONDO NAZIONALE DELLA MONTAGNA. L.97/94.		
			C.E. CONNESSI: 2051420		

TOTALE U.P.B. 1.1.7

RESIDUI PROPRI	**1.538.780,36**	
RESIDUI DI STANZIAMENTO		**2.119.955,03**

NUMERO	S E T	U P B	D E S C R I Z I O N E C A P I T O L I	RESIDUI DEFINITIVI ASSESTATI ALL'INIZIO DELL'ESERCIZIO PROPRI €	DI STANZIAMENTO €
SERVIZIO		**1.1**	**AREA POLITICHE PER LO SVILUPPO RURALE - SERVIZIO AGRICOLTURA**		
U.P.B.		**1.1.8**	**PRODUZIONI ARBOREE ED ERBACEE**		
1.1.8			(06 01 04) [04 02 01 04] (RIS. AUTONOME)		
111019			FONDO PER LA CONNCESSIONE DEL CONCORSO SUGLI INTERESSI PASSIVI SOSTENUTI DALLE ORGANIZZAZIONE DEI PRODUTTORI VITIVINICOLI E DALLE COOPERATIVE DEL SETTORE (ART.8, CO. 7 , L.R. 34/2009 BILANCIO 2010)		
CAP.RESIDUI PROPRI			111019 / 2010	500.000,00	
			TOTALI	**500.000,00**	
1.1.8			(23 01 01) [04 02 01 04] (RIS. VINCOLATE)		
111165			SPESE PER LA CONCESSIONE ALLE AZIENDE AGRICOLE AIUTI PER ATTUAZIONE MISURE DI RICONVERSIONE VARIETALE NEL COMPARTO AGRUMICOLO. -L. 423.		
C.E. CONNESSI:			2032322		
CAP.RESIDUI DI STANZ.			111165 / 2008		144.228,27
			111165 / 2010		1.349,70
			TOTALI		**145.577,97**
1.1.8			(22 02 01) [04 02 01 04] (RIS. AUTONOME)		
111620			SOMME DESTINATE ALL'ACQUISIZIONE DI DIRITTI DI REIMPIANTO DEI VIGNETI DA ASSEGNARE ALLA RISERVA REGIONALE.		
1.1.8			(02 02 10) [04 08 02 51] (RIS. AUTONOME)		
112072			INTERVENTI DI COMPETENZA REGIONALE PER L'APPLICAZIONE DELL'OCM VITIVINICOLO REG. CE 491/09.		

NUMERO	S E T	U P B	D E S C R I Z I O N E C A P I T O L I	RESIDUI DEFINITIVI ASSESTATI ALL'INIZIO DELL'ESERCIZIO PROPRI €	DI STANZIAMENTO €
			1.1.8 (23 01 01) [04 02 01 04] (RIS. VINCOLATE)		
114160			SPESE E CONTRIBUTI PER IL MIGLIORAMENTO DEL SETTORE AGRUMICOLO REG. CEE N. 1204/82.		
			C.E. CONNESSI: 2041020		
			CAP.RESIDUI 114160 / 2001 PROPRI	34.982,82	
			TOTALI	**34.982,82**	
TOTALE		**U.P.B.**	**1.1.8**		
			RESIDUI PROPRI	**534.982,82**	
			RESIDUI DI STANZIAMENTO		**145.577,97**

NUMERO	S E T	U P B	D E S C R I Z I O N E C A P I T O L I	RESIDUI DEFINITIVI ASSESTATI ALL'INIZIO DELL'ESERCIZIO PROPRI €	DI STANZIAMENTO €
SERVIZIO		**1.1**	**AREA POLITICHE PER LO SVILUPPO RURALE - SERVIZIO AGRICOLTURA**		
U.P.B.		**1.1.9**	**INTERVENTI DI ASSISTENZA**		
1.1.9 (23 01 01) [04 02 01 04] (RIS. AUTONOME)					
111018			INTERVENTI A FAVORE DELLE IMPRESE AGRICOLE PER IL CREDITO DI ESERCIZIO (ART.8, CO. 4 , L.R. 34/2009 BILANCIO 2010)		
1.1.9 (06 02) [04 02 01 91] (RIS. AUTONOME)					
111040			RISTRUTTURAZIONE CONTRUBUTI AGRICOLI - ONERI PREGRESSI. L.R. N. 41/2007.		
1.1.9 (06 01 02) [04 02 01 04] (RIS. VINCOLATE)					
111156			SPESE PER L'ATTUAZIONE DEL PROGRAMMA INTERREGIONALE SUPPORTI PER IL SETTORE FLORICOLO . L. 578/96, L.135/97 E L.423/98.		
			C.E. CONNESSI: 2032103 2032110		
1.1.9 (06 01 02) [04 02 01 04] (RIS. VINCOLATE)					
111158			SPESE PER L'ATTUAZIONE DELLA MIS.3 INTERSAMBIO DEI DATI, INFORMAZIONI E PRODOTTI AGRO-METEOROLOGICI TRA MINISTERO E REGIONE DEL PROGRAMMA INTERREGIONALE AGRICOLTURA E QUALITA' . (LL.578/96, 135/97 E 423/98).		
			C.E. CONNESSI: 2032115		
1.1.9 (23 01 01) [04 02 01 04] (RIS. VINCOLATE)					
111160			SPESE PER ATTUAZIONE PROGRAMMA INTERVENTO REGIONALE SULLA BIODIVERSITA' - D. L.VO 173/98		
			C.E. CONNESSI: 2032316		
			CAP.RESIDUI PROPRI 111160 / 2001		10.079,59
			111160 / 2005		64.557,10
			TOTALI		**74.636,69**

NUMERO	S E T	U P B	D E S C R I Z I O N E C A P I T O L I		RESIDUI DEFINITIVI ASSESTATI ALL'INIZIO DELL'ESERCIZIO PROPRI €	DI STANZIAMENTO €
			1.1.9 (23 01 01) [04 02 01 91] (RIS. VINCOLATE)			
111166			FINANZIAMENTO PROBIO - DM N. 10316/02 PER ATTUAZIONE ART. 3 L.423/98			
			C.E. CONNESSI: 2032118			
			CAP.RESIDUI PROPRI 111166 / 2007		148.107,60	
			111166 / 2009		2.271,34	
				TOTALI	150.378,94	
			CAP.RESIDUI DI STANZ. 111166 / 2005			44.097,02
			111166 / 2007			117.804,00
				TOTALI		161.901,02
			1.1.9 (23 01 01) [04 02 01 01] (RIS. VINCOLATE)			
111171			SPESE PER L'ATTUAZIONE DEL PROGRAMMA INTERREGIONALE SEMENTIERO (L.499/99 ART.2 COMMA 7)			
			C.E. CONNESSI: 2032111			
			1.1.9 (23 01 01) [04 02 01 01] (RIS. VINCOLATE)			
111172			SPESE PER L'ATTUAZIONE DEL PROGRAMMA INTERREGIONALE PROTEINE VEGETALI (L.499/99 ART.2 COMMA 7)			
			C.E. CONNESSI: 2032112			

NUMERO	S E T	U P B	D E S C R I Z I O N E C A P I T O L I	RESIDUI DEFINITIVI ASSESTATI ALL'INIZIO DELL'ESERCIZIO PROPRI €	DI STANZIAMENTO €
			1.1.9 (23 01 01) [04 02 01 04] (RIS. VINCOLATE)		
111200			SPESE PER L'ATTUAZIONE DI PROGRAMMI RIVOLTI AL SOSTEGNO E ALLO SVILUPPO DELL'AGRICOLTURA BIOLOGICA. ART.123 L. 388/2000 E ART. 3 L. 38/2003.		
			C.E. CONNESSI: 2032323		
			CAP.RESIDUI 111200 / 2008 PROPRI	398.800,00	
			TOTALI	**398.800,00**	
			1.1.9 (02 02 10) [04 02 01 91] (RIS. VINCOLATE)		
113039			SPESE PER I SERVIZI ALLO SVILUPPO ECONOMICO RESI DA FINPUGLIA. ART. 2 L.R.25/83.		
			C.E. CONNESSI: 2032103 2032110		
			1.1.9 (26 01 03) [04 02 01 91] (RIS. AUTONOME)		
114149			RESTITUZIONE FONDI NON UTILIZZATI PER LA REALIZZAZIONE DEI PROGETTI POM AI SOGGETTI TITOLARI.		
			1.1.9 (22 02 04) [04 02 02 03] (RIS. VINCOLATE)		
121022			SPESE PER L'ATTUAZIONE, CON LA NORMATIVA DI CUI ALLA L. R. N.54/81,DEGLI INTERVENTI PREVISTI DAL PIANO DI SVILUPPO PER LA FORESTAZIONE.1 STRALCIO PROGRAMMA APPROVATO DAL CONSIGLIO REGIONALE CON DELIBERAZIONE N. 773 DEL 27.4.1988, IN APPLICAZIONE DELLA L.N.64/86 CONCERNENTE L'INTERVENTO STRAORDINARIO DEL MEZZOGIORNO.		
			1.1.9 (22 02 04) [04 02 02 03] (RIS. VINCOLATE)		
121025			SPESE PER L'ATTUAZIONE DELLE AZIONI ORGANICHE 7-8-9 DELL'INTERVENTO STRAORDINARIO CONCERNENTI IL SETTORE AGRO-FORESTALE L.64/86.		
			C.E. CONNESSI: 2053419		

NUMERO	S E T	U P B	D E S C R I Z I O N E C A P I T O L I	RESIDUI DEFINITIVI ASSESTATI ALL'INIZIO DELL'ESERCIZIO PROPRI €	DI STANZIAMENTO €
			1.1.9 (02 02 14) [04 02 01 91] (RIS. VINCOLATE)		
121130			COMPENSI PERITI ISTRUTTORI NOMINATI A NORMA DEL R.D.N.332/28 PER VERIFICHE DEMANIALI EX ART.10 R.D.N.2180/25 E SUCCESSIVE MODIFICHE IN MATERIE TRASFERITE ALLE REGIONI A STATUTO ORDINARIO - ART 66 D.P.R.616/77, NONCHE' ALTRE SPESE CONNESSE ALL'ATTUAZIONE DELLA L.R. N.7/98.		
			C.E. CONNESSI: 2051411		
			CAP.RESIDUI DI STANZ. 121130 / 2005		12.137,60
			121130 / 2006		8.573,86
			121130 / 2008		3.977,35
			121130 / 2007		4.323,54
			121130 / 2009		3.873,72
			121130 / 2010		7.127,44
			TOTALI		**40.013,51**
			1.1.9 (04 02 02) [04 02 01 04] (RIS. AUTONOME)		
121131			SPESE ESERCIZIO FUNZIONI TRASFERITE IN MATERIA DI USI CIVICI, INCENTIVI E CONTRIBUTI AGLI ENTI TITOLARI DI BENI CIVICI. (L. N.1766/27, DPR N. 616/77 ART. 66 COMMA 5 E 6).		
			1.1.9 (22 01 01) [04 02 01 07] (RIS. VINCOLATE)		
131045			SPESA PER L'ATTUAZIONE,CON LA NORMATIVA DI CUI ALLA L.R.54/80,DEGLI INTERVENTI PREVISTI DAL PIANO DI SVILUPPO PER L'IRRIGAZIONE. 1 STRALCIOPROGRAMMA APPROVATO DAL CONSIGLIO REG.LE CON DELIBERAN.773/27.4.88. INAPPLICAZIONE DELLALEGGE N.64/86 CONCERNENTE L'INTERVENTO STRAORDINARIONEL MEZZOGIORNO.		
			C.E. CONNESSI: 2053414		

NUMERO	S E T	U P B	D E S C R I Z I O N E C A P I T O L I	RESIDUI DEFINITIVI ASSESTATI ALL'INIZIO DELL'ESERCIZIO PROPRI €	DI STANZIAMENTO €
1.1.9	(22 02 02)	[04 02 01 91]	(RIS. AUTONOME)		
131110			INTERVENTI PER IL PIANO DI VALORIZZAZIONE, UTILIZZAZIONE E SALVAGUARDIA DELLE LAGUNE DI LESINA E VARANO. L.R.23/5/80 N.50.		
TOTALE		**U.P.B.**	**1.1.9**		
			RESIDUI PROPRI	**623.815,63**	
			RESIDUI DI STANZIAMENTO		**201.914,53**
TOTALE		**SERVIZIO**	**1.1**		
			RESIDUI PROPRI	**114.774.813,39**	
			RESIDUI DI STANZIAMENTO		**70.763.746,02**

R E G I O N E P U G L I A ASSESTAMENTO AL BILANCIO DI PREVISIONE ESERCIZIO FINANZIARIO 2011 - SPESE -

NUMERO	S E T	U P B	D E S C R I Z I O N E C A P I T O L I	RESIDUI DEFINITIVI ASSESTATI ALL'INIZIO DELL'ESERCIZIO PROPRI €	DI STANZIAMENTO €
R I E P I L O G O U.P.B.					
U.P.B.		1.1.1	INFRASTRUTTURE RURALI, BONIFICA, IRRIGAZIONE		
			RESIDUI PROPRI	17.515.397,01	
			RESIDUI DI STANZIAMENTO		38.831.884,79
U.P.B.		1.1.2	POR 2000 - 2006 AGRICOLTURA - LEADER		
			RESIDUI PROPRI	73.045.649,23	
			RESIDUI DI STANZIAMENTO		12.799.001,35
U.P.B.		1.1.3	PROGRAMMA DI SVILUPPO RURALE 2007 - 2013		
			RESIDUI PROPRI	5.925.617,56	
			RESIDUI DI STANZIAMENTO		11.274.989,27
U.P.B.		1.1.4	OSSERVATORIO FITOSANITARIO		
			RESIDUI PROPRI	1.443.289,71	
U.P.B.		1.1.5	INNOVAZIONE E CONOSCENZA IN AGRICOLTURA		
			RESIDUI PROPRI	12.420.958,62	
			RESIDUI DI STANZIAMENTO		598.223,77
U.P.B.		1.1.6	SVILUPPO FILIERE AGROALIMENTARI		
			RESIDUI PROPRI	1.726.322,45	
			RESIDUI DI STANZIAMENTO		4.792.199,31

NUMERO	S E T	U P B	D E S C R I Z I O N E C A P I T O L I	RESIDUI DEFINITIVI ASSESTATI ALL'INIZIO DELL'ESERCIZIO PROPRI €	DI STANZIAMENTO €
U.P.B.		1.1.7	PRODUZIONI ANIMALI - INCREMENTO IPPICO		
			RESIDUI PROPRI	1.538.780,36	
			RESIDUI DI STANZIAMENTO		2.119.955,03
U.P.B.		1.1.8	PRODUZIONI ARBOREE ED ERBACEE		
			RESIDUI PROPRI	534.982,82	
			RESIDUI DI STANZIAMENTO		145.577,97
U.P.B.		1.1.9	INTERVENTI DI ASSISTENZA		
			RESIDUI PROPRI	623.815,63	
			RESIDUI DI STANZIAMENTO		201.914,53
TOTALE	SERVIZIO		1.1		
			RESIDUI PROPRI	114.774.813,39	
			RESIDUI DI STANZIAMENTO		70.763.746,02

NUMERO	S E T	U P B	D E S C R I Z I O N E C A P I T O L I	RESIDUI DEFINITIVI ASSESTATI ALL'INIZIO DELL'ESERCIZIO PROPRI €	DI STANZIAMENTO €

SERVIZIO 1.2 AREA POLITICHE PER LO SVILUPPO RURALE - SERVIZIO CACCIA E PESCA

U.P.B. 1.2.1 ATTUAZIONE PROGRAMMI IN MATERIA DI CACCIA E PROTEZIONE FAUNISTICA AMBIENTALE

1.2.1 (02 01 01) [04 02 03 01] (RIS. AUTONOME)

4960 SPESE GESTIONE OSSERVATORIO FAUNISTICO E CENTRO RECUPERO RAPACI. L.R. N. 10/84.

CAP.RESIDUI PROPRI	4960 / 2009	23.311,07
	4960 / 2010	35.552,47
	TOTALI	**58.863,54**

1.2.1 (04 02 02) [04 02 03 01] (RIS. AUTONOME)

841010 TRASFERIMENTI ALLE AMMINISTRAZIONI PROVINCIALI E AD ASSOCIAZIONI ED INTERVENTI DIRETTI PER L'ATTUAZIONE DEGLI ADEMPIMENTI ED INTERVENTI IN MATERIA FAUNISTICO-VENATORIA ED AMBIENTALE (L.R. 10/84 E L.R. 27/95) COLLEGATO AL CAP. ENTRATA 1012010

CAP.RESIDUI PROPRI	841010 / 2009	133.949,65
	841010 / 2010	900.000,00
	TOTALI	**1.033.949,65**

1.2.1 (04 02 02) [04 03 02] (RIS. VINCOLATE)

841020 ATTUAZIONE DEI PROGRAMMI DI GESTIONE FAUNISTICO-AMBIENTALE - L. 157/92 E ART. 66, COMMA 14 L. 388/2000.

C.E. CONNESSI: 2053499

TOTALE U.P.B. 1.2.1

RESIDUI PROPRI 1.092.813,19

NUMERO	S E T	U P B	D E S C R I Z I O N E C A P I T O L I	RESIDUI DEFINITIVI ASSESTATI ALL'INIZIO DELL'ESERCIZIO PROPRI €	DI STANZIAMENTO €
SERVIZIO		**1.2**	**AREA POLITICHE PER LO SVILUPPO RURALE - SERVIZIO CACCIA E PESCA**		
U.P.B.		**1.2.2**	**INTERVENTI IN FAVORE DELLA PESCA**		
1.2.2 (23 01 01) [04 02 03 02] (RIS. VINCOLATE)					
115000			QUOTA COFINANZIAMENTO U.E. PER L'ATTUAZIONE DEL P.O. FEP 2007-2013. REG. (CE) N. 1198/2006.		
C.E. CONNESSI:			2052700 2052900		
CAP.RESIDUI PROPRI			115000 / 2009	3.532.933,38	
			115000 / 2010	10.783.021,71	
			TOTALI	**14.315.955,09**	
CAP.RESIDUI DI STANZ.			115000 / 2009		400.000,05
			115000 / 2010		13.229.808,03
			TOTALI		**13.629.808,08**
1.2.2 (23 01 01) [04 02 03] (RIS. VINCOLATE)					
115010			QUOTA COFINANZIAMENTO STATO PER L'ATTUAZIONE DEL P.O. FEP 2007-2013 A CARICO DEL F.D.R. OBIETTIVO CONVERGENZA.		
C.E. CONNESSI:			2052700 2052900		
CAP.RESIDUI PROPRI			115010 / 2009	2.954.646,72	
			115010 / 2010	8.546.417,37	
			TOTALI	**11.501.064,09**	
CAP.RESIDUI DI STANZ.			115010 / 2009		320.000,00
			115010 / 2010		10.645.081,67
			TOTALI		**10.965.081,67**

NUMERO	S E T	U P B	D E S C R I Z I O N E C A P I T O L I		RESIDUI DEFINITIVI ASSESTATI ALL'INIZIO DELL'ESERCIZIO PROPRI €	DI STANZIAMENTO €
1.2.2	(03 01 01)	[04 02 03 91]	(RIS. AUTONOME)			
115015	PAGAMENTO IVA ED IRAP PER ATTUAZIONE P.O. FEP 2007-2013					
1.2.2	(23 01 01)	[04 02 03]	(RIS. AUTONOME)			
115020	QUOTA COFINANZIAMENTO REGIONALE PER L'ATTUAZIONE DEL P.O. FEP 2007-2013.					
	CAP.RESIDUI PROPRI		115020 / 2009		738.640,89	
			115020 / 2010		2.136.604,34	
				TOTALI	**2.875.245,23**	
	CAP.RESIDUI DI STANZ.		115020 / 2009			382.999,12
			115020 / 2010			1.495.219,89
				TOTALI		**1.878.219,01**

NUMERO	S E T	U P B	D E S C R I Z I O N E C A P I T O L I		RESIDUI DEFINITIVI ASSESTATI ALL'INIZIO DELL'ESERCIZIO PROPRI €	DI STANZIAMENTO €
			1.2.2 (23 01 01) [04 02 03 02] (RIS. VINCOLATE)			
115030			INTERVENTI A FAVORE DEI PRODUTTORI DELLA PESCA, DELL'ACQUACOLTURAE DELLE ACQUE INTERNE AI SENSI DEL D.LVO N. 143/97			
			C.E. CONNESSI: 2032103 2032110			
			CAP.RESIDUI PROPRI	115030 / 2008	517,26	
				115030 / 2009	236.958,64	
				115030 / 2010	50.102,00	
				TOTALI	**287.577,90**	
			CAP.RESIDUI DI STANZ.	115030 / 2007		5.038,06
				115030 / 2009		355.249,82
				115030 / 2010		443.898,00
				TOTALI		**804.185,88**
			1.2.2 (23 01 01) [04 02 03 02] (RIS. VINCOLATE)			
115045			INTERVENTI COMUNITARI E STATALI INIZIATIVA COMUNITARIA PESCA. AFFIDAMENTO GESTIONE PROGETTI ALLA REGIONE PUGLIA.			
			C.E. CONNESSI: 2053497			
			CAP.RESIDUI DI STANZ.	115045 / 2006		275.929,35
				TOTALI		**275.929,35**

NUMERO	SET	UPB	DESCRIZIONE CAPITOLI	RESIDUI DEFINITIVI ASSESTATI ALL'INIZIO DELL'ESERCIZIO PROPRI €	DI STANZIAMENTO €
			1.2.2 (06 02) [04 02 03 02] (RIS. VINCOLATE)		
115065			CAMPAGNE PROMOZIONALI VI PIANO NAZIONALE DELLA PESCA E DELL'ACQUACOLTURA 200-2002. D.M. 25/5/2000 -		
			C.E. CONNESSI: 2053451		
			CAP.RESIDUI PROPRI 115065 / 2007	150.000,00	
			TOTALI	150.000,00	
			CAP.RESIDUI DI STANZ. 115065 / 2006		1.610,74
			TOTALI		1.610,74
			1.2.2 (23 01 01) [04 02 03 02] (RIS. VINCOLATE)		
115075			ACCORDI DI PROGRAMMA VI PIANO NAZIONALE DELLA PESCA E DELL'ACQUACOLTURA 200-2002. D.M. 25/5/2000 -		
			C.E. CONNESSI: 2053451		
			CAP.RESIDUI PROPRI 115075 / 2004	195.000,68	
			115075 / 2009	80.000,00	
			TOTALI	275.000,68	
			CAP.RESIDUI DI STANZ. 115075 / 2006		415.159,76
			TOTALI		415.159,76
			1.2.2 (02 02 10) [04 02 03 02] (RIS. VINCOLATE)		
1082268			SPESE PER L'ATTUAZIONE DEL PROGETTO ERESIA -P.I.C. INTERREG II-A GRECIAS-ITALIA 200/2006.		
			C.E. CONNESSI: 2033418		
			CAP.RESIDUI DI STANZ. 1082268 / 2007		1.600,00
			TOTALI		1.600,00

NUMERO	S E T	U P B	D E S C R I Z I O N E C A P I T O L I	RESIDUI DEFINITIVI ASSESTATI ALL'INIZIO DELL'ESERCIZIO PROPRI €	DI STANZIAMENTO €
TOTALE		U.P.B.	1.2.2		
			RESIDUI PROPRI	29.404.842,99	
			RESIDUI DI STANZIAMENTO		27.971.594,49
TOTALE		SERVIZIO	1.2		
			RESIDUI PROPRI	30.497.656,18	
			RESIDUI DI STANZIAMENTO		27.971.594,49

R E G I O N E P U G L I A ASSESTAMENTO AL BILANCIO DI PREVISIONE ESERCIZIO FINANZIARIO 2011 - SPESE -

NUMERO SET	UPB	DESCRIZIONE CAPITOLI	RESIDUI DEFINITIVI ASSESTATI ALL'INIZIO DELL'ESERCIZIO PROPRI €	DI STANZIAMENTO €
R I E P I L O G O	U.P.B.			
U.P.B.	1.2.1	ATTUAZIONE PROGRAMMI IN MATERIA DI CACCIA E PROTEZIONE FAUNISTICA AMBIENTALE		
		RESIDUI PROPRI	1.092.813,19	
U.P.B.	1.2.2	INTERVENTI IN FAVORE DELLA PESCA		
		RESIDUI PROPRI	29.404.842,99	
		RESIDUI DI STANZIAMENTO		27.971.594,49
TOTALE	SERVIZIO	1.2		
		RESIDUI PROPRI	30.497.656,18	
		RESIDUI DI STANZIAMENTO		27.971.594,49

NUMERO	S E T	U P B	D E S C R I Z I O N E C A P I T O L I	RESIDUI DEFINITIVI ASSESTATI ALL'INIZIO DELL'ESERCIZIO PROPRI €	DI STANZIAMENTO €
			SERVIZIO 1.3 AREA POLITICHE PER LO SVILUPPO RURALE - SERVIZIO ALIMENTAZIONE		
			U.P.B. 1.3.1 ASSOCIAZIONISMO E TUTELA DELLA QUALITA'		
			1.3.1 (02 02 10) [04 02 01 91] (RIS. AUTONOME)		
111023			SERVIZIO DI CONDUZIONE E MANUTANZIONE DEL SISTEMA INFORMATICO AGRICOLO UMA (ART. 11 L.R. 10/2009)		
			1.3.1 (23 01 01) [04 02 01 04] (RIS. VINCOLATE)		
111101			SPESE PER L'ATTUAZIONE DEL REG.CEE N.2132/96 IN MATERIA DI MIGLIORAMENTO QUALITATIVO DELLA PRODUZIONE DI OLIO DI OLIVA.		
			C.E. CONNESSI: 2032311		
			1.3.1 (23 01 01) [04 02 01 04] (RIS. VINCOLATE)		
111102			SPESE PER L'ATTUAZIONE DEL REG. CE 528/99 IN MATERIA DI MIGLIORAMENTO QUALITATIVO DELL'OLIO DI OLIVA DA ASSEGNAZIONE DI FINANZIAMENTI COMUNITARI.		
			C.E. CONNESSI: 2032313		
			1.3.1 (23 01 01) [04 02 01 04] (RIS. VINCOLATE)		
111103			SPESE PER L'ATTUAZIONE DEL REG. CE 528/99 IN MATERIA DI MIGLIORAMENTO QUALITATIVO DELL'OLIO DI OLIVA DA ASSEGNAZIONE DI CONTRIBUTO NAZIONALE.		
			C.E. CONNESSI: 2032314		
			1.3.1 (04 02 04) [04 02 01 03] (RIS. AUTONOME)		
111105			INTERVENTO FINANZIARIO PER LA COSTITUZIONE E E LO SVILUPPO DELL'AGENZIA NAZIONALE PER LA SICUREZZA ALIMENTARE. (L.R. 18/2008 DI ASSESTAMENTO BILANCIO 2008).		

NUMERO	SET	UPB	DESCRIZIONE CAPITOLI	RESIDUI DEFINITIVI ASSESTATI ALL'INIZIO DELL'ESERCIZIO PROPRI €	DI STANZIAMENTO €
			1.3.1 (06 01 04) [04 02 01 01] (RIS. AUTONOME)		
111107			COOFINANZIAMENTO PUBBLICO REGIONALE PER LA FORMAZIONE DEL PREZZO DELLE BIETOLE - CAMPAGNA 2008/2009 - REG. (CE) N. 1535/2007. (ART. 9 L.R. 10/2009)		
			CAP.RESIDUI PROPRI 111107 / 2009	182.856,57	
			TOTALI	**182.856,57**	
			1.3.1 (06 01 02) [04 02 01 04] (RIS. AUTONOME)		
111108			AZIONI DI VALORIZZAZIONE DEI PRODOTTI TIPICI DELLA PUGLIA E DELLE PRODUZIONI AGROALIMENTARI DI QUALITA'. (ART. 10 L.R. 10/2009)		
			CAP.RESIDUI PROPRI 111108 / 2009	685,65	
			111108 / 2010	234,45	
			TOTALI	**920,10**	
			1.3.1 (04 02 04) [04 02 01 06] (RIS. VINCOLATE)		
111110			SPESA PER IL FINANZIALENTO AI CONSORZI DI TUTELA E VALORIZZAZIONE DI STUDI E SPERIMENTAZIONI SUI SISTEMI DI RINTRACCIABILITÀ DEI PRODOTTI DI QUALITÀ DOC, IGT DOGC, DOP IGP. (L.R. N. 25/2004)		
			C.E. CONNESSI: 2032103 2032110		
			CAP.RESIDUI DI STANZ. 111110 / 2005		122.920,83
			TOTALI		**122.920,83**

NUMERO	S E T	U P B	D E S C R I Z I O N E C A P I T O L I	RESIDUI DEFINITIVI ASSESTATI ALL'INIZIO DELL'ESERCIZIO PROPRI €	DI STANZIAMENTO €
			1.3.1 (05 03 02) [04 02 01 01] (RIS. AUTONOME)		
111111			CONTRIBUTI PER LE ATTIVITA' DEI DISTRETTI AGROALIMENTARI DI QUALITA' (L.R. N. 23/2007 - ART.13 , L.R. 34/2009 BILANCIO 2010)		
			CAP.RESIDUI PROPRI 111111 / 2010	210.000,00	
			TOTALI	**210.000,00**	
			1.3.1 (02 02 10) [04 02 01 04] (RIS. VINCOLATE)		
111120			SPESE PER AZIONI PROMOZIONALI E PUBBLICITARIE PER I PRODOTTI AGRICOLI CON MARCHIO PRODOTTI DI PUGLIA		
			C.E. CONNESSI: 2032340		
			1.3.1 (06 01 02) [04 02 01 04] (RIS. VINCOLATE)		
111151			SPESE PER L'ATTUAZIONE DEL PROGRAMMA INTERREGIONALE AGRICOLTURA E QUALITA' . L. 578/96 E DM 50803/97 L.135/96 E D.M. 52243/98.		
			C.E. CONNESSI: 2032103 2032110		
			CAP.RESIDUI PROPRI 111151 / 2006	1.316.114,68	
			111151 / 2009	128.441,21	
			111151 / 2010	679.000,00	
			TOTALI	**2.123.555,89**	
			CAP.RESIDUI DI STANZ. 111151 / 2008		0,00
			111151 / 2009		800.000,00
			111151 / 2007		28.781,96
			111151 / 2010		1.000.000,00
			TOTALI		**1.828.781,96**

NUMERO	S E T	U P B	D E S C R I Z I O N E C A P I T O L I	RESIDUI DEFINITIVI ASSESTATI ALL'INIZIO DELL'ESERCIZIO PROPRI €	DI STANZIAMENTO €
			1.3.1 (02 02 14) [04 02 01 01] (RIS. AUTONOME)		
113060			SPESA PER COLLABORAZIONI NEL CAMPO DELL'ASSISTENZA AGLI UTENTI DI MOTORI AGRICOLI L.R.30/82.		
			CAP.RESIDUI 113060 / 2009 PROPRI	39.102,00	
			TOTALI	**39.102,00**	
			1.3.1 (23 01 01) [04 02 01 04] (RIS. VINCOLATE)		
113120			SPESA PER L'ATTUAZIONE DEGLI INTERVENTI NEL CAMPO DELLA MECCANIZZAZIONE DI CUI ALL'ART.4, COMMA 2, LETT. C) DELLA LEGGE N.752/86 (SOSTITUZIONE DI MACCHINE CONTRO ROTTOMAZIONE). L.R. N.22 DEL 17.7.87.		
			C.E. CONNESSI: 2032407		
			CAP.RESIDUI 113120 / 2001 PROPRI	861,50	
			TOTALI	**861,50**	
			1.3.1 (23 01 01) [04 02 01 04] (RIS. AUTONOME)		
113121			SPESA PER LA CONCESSIONE DI CONTRIBUTI PER LA SOSTITUZIONE DI MACCHINEAGRICOLE CONTRO ROTTAMAZIONE, AI SENSI DELL'ART.4 EX L.752/86.		
			1.3.1 (23 01 01) [04 02 01 04] (RIS. VINCOLATE)		
113130			CONTRIBUTI PER L'ACQUISTO DI MACCHINE INNOVATIVE E SPESA PER L'ATTUAZIONE DEGLI INTERVENTI NEL CAMPO DELLA MECCANIZZAZIONE DI CUI ALL'ART. 4COMMA 2 LETTERA C DELLA LEGGE N.752/86. L.R. N.22 DEL 17.7.87.		
			C.E. CONNESSI: 2032407		
			CAP.RESIDUI 113130 / 2001 PROPRI	261,42	
			TOTALI	**261,42**	

NUMERO	S E T	U P B	D E S C R I Z I O N E C A P I T O L I	RESIDUI DEFINITIVI ASSESTATI ALL'INIZIO DELL'ESERCIZIO PROPRI €	DI STANZIAMENTO €
	1.3.1	(23 01 01)	[04 02 01 04] (RIS. AUTONOME)		
113131			SPESA PER LA CONCESSIONE DI CONTRIBUTI PER ACQUISTO MACCHINE AGRICOLE INNOVATIVE, AI SENSI DELL'ART. 4 EX L.752/86.		
	1.3.1	(05 01 02)	[04 02 01 04] (RIS. AUTONOME)		
114020			FONDO PER LA CONCESSIONE DEL CONCORSO SUGLI INTERESSI PASSIVI SOSTENUTI DALLE ORGANIZZAZIONI DEI PRODUTTORI OLIVICOLI E DALLE COOPERATIVE DEL SETTORE (ART.12 L.R. N. 10/2009).		
	CAP.RESIDUI PROPRI		114020 / 2010	130.000,00	
			TOTALI	**130.000,00**	

TOTALE U.P.B. 1.3.1

RESIDUI PROPRI	**2.687.557,48**	
RESIDUI DI STANZIAMENTO		**1.951.702,79**

NUMERO	S E T	U P B	D E S C R I Z I O N E C A P I T O L I	RESIDUI DEFINITIVI ASSESTATI ALL'INIZIO DELL'ESERCIZIO PROPRI €	DI STANZIAMENTO €
SERVIZIO		1.3	AREA POLITICHE PER LO SVILUPPO RURALE - SERVIZIO ALIMENTAZIONE		
U.P.B.		1.3.2	PROMOZIONE ED EDUCAZIONE ALIMENTARE		
1.3.2 (05 03 02) [04 02 01 04] (RIS. AUTONOME)					
111112			CONTRIBUTO ALLA ENOTECA-ELAIOTECA REGIONALE PER SPESE DI FUNZIONAMENTO E PER ATTIVITA' DI PROMOZIONE E VALORIZZAZIONE DEI VINIO E DEGLI OLII PUGLIESI. (ART.3 L.R. N. 20/2008 E ART.14 , L.R. 34/2009 BILANCIO 2010)		
CAP.RESIDUI PROPRI			111112 / 2010	560.000,00	
			TOTALI	560.000,00	
1.3.2 (06 01 02) [04 02 01 04] (RIS. VINCOLATE)					
111153			SPESE PER L'ATTUAZIONE DEL PROGRAMMA INTERREGIONALE COMUNICAZIONE ED EDUCAZIONE ALIMENTARE . L.578/90, L.135/97 E L.423/98.		
C.E. CONNESSI:			2032103 2032110		
CAP.RESIDUI PROPRI			111153 / 2008	253,46	
			111153 / 2009	1.431,06	
			111153 / 2010	127.845,99	
			TOTALI	129.530,51	
CAP.RESIDUI DI STANZ.			111153 / 2007		4.673,52
			111153 / 2009		581.456,33
			111153 / 2010		550.000,00
			TOTALI		1.136.129,85
1.3.2 (02 02 07) [04 02 01 04] (RIS. AUTONOME)					
111155			SPESE PER AZIONI PROMOZIONALI E PUBBLICITARIE PER I PRODOTTI AGRICOLI L.R. 54/81 ART. 19 COMMA 3, LETT. F.		

NUMERO	S E T	U P B	D E S C R I Z I O N E C A P I T O L I	RESIDUI DEFINITIVI ASSESTATI ALL'INIZIO DELL'ESERCIZIO PROPRI €	DI STANZIAMENTO €
			1.3.2 (06 01 02) [04 02 01 04] (RIS. VINCOLATE)		
111162			SPESE PER L'ATTUAZIONE DELLA L. 268/99 DISCIPLINA DELLE STRADE DEL VINO		
			C.E. CONNESSI: 2032318		
			CAP.RESIDUI DI STANZ. 111162 / 2006		104.968,36
			TOTALI		**104.968,36**
			1.3.2 (06 01 04) [04 02 01 91] (RIS. VINCOLATE)		
111164			SPESE PER ATTIVITA' DI DIVULGAZIONE E PROMOZIONE COMMERCIALE. (DELIB. CONS. REG. 891/92).		
			C.E. CONNESSI: 2032103 2032110		
			CAP.RESIDUI PROPRI 111164 / 2007	5.500,00	
			111164 / 2008	26.203,67	
			111164 / 2009	1.004,25	
			111164 / 2006	353.270,00	
			111164 / 2010	809.465,67	
			TOTALI	**1.195.443,59**	
			CAP.RESIDUI DI STANZ. 111164 / 2009		147.591,49
			111164 / 2007		110.221,59
			TOTALI		**257.813,08**

R E G I O N E P U G L I A ASSESTAMENTO AL BILANCIO DI PREVISIONE ESERCIZIO FINANZIARIO 2011 - SPESE -

NUMERO SET	UPB	DESCRIZIONE CAPITOLI	RESIDUI DEFINITIVI ASSESTATI ALL'INIZIO DELL'ESERCIZIO PROPRI €	DI STANZIAMENTO €
TOTALE	U.P.B.	1.3.2		
		RESIDUI PROPRI	1.884.974,10	
		RESIDUI DI STANZIAMENTO		1.498.911,29

NUMERO	S E T	U P B	D E S C R I Z I O N E C A P I T O L I	RESIDUI DEFINITIVI ASSESTATI ALL'INIZIO DELL'ESERCIZIO PROPRI €	DI STANZIAMENTO €
SERVIZIO		**1.3**	**AREA POLITICHE PER LO SVILUPPO RURALE - SERVIZIO ALIMENTAZIONE**		
U.P.B.		**1.3.3**	**CREDITO AGRARIO**		
1.3.3		(06 01 03)	[04 02 01 04] (RIS. VINCOLATE)		
191020			LIMITE DI IMPEGNO PER PRIMA ANNUALITA' PER MUTUI DI MIGLIORAMENTO FONDIARIO PER OPERE SINGOLE E COLLETTIVE (LEGGI 984/77, 752/76, 153/75 E LL.RR.54/81 E 34/85)		
C.E. CONNESSI:			2032100		
TOTALE		**U.P.B.**	**1.3.3**		

NUMERO	S E T	U P B	D E S C R I Z I O N E C A P I T O L I	RESIDUI DEFINITIVI ASSESTATI ALL'INIZIO DELL'ESERCIZIO PROPRI €	DI STANZIAMENTO €

SERVIZIO 1.3 AREA POLITICHE PER LO SVILUPPO RURALE - SERVIZIO ALIMENTAZIONE

U.P.B. 1.3.4 AVVERSITÀ ATMOSFERICHE

1.3.4 (04 02 02) [04 02 01 91] (RIS. AUTONOME)

113040 TRASFERIMENTI DI PARTE CORRENTE AGLI ENTI DELEGATI - PROVINCE E COMUNI- PER L'ESERCIZIO DELLE FUNZIONI DELEGATE IN MATERIA DI AGRICOLTURA. (L.R. 24/90).

1.3.4 (06 01 03) [04 02 01 04] (RIS. VINCOLATE)

114055 TRASFERIMENTI AD OPERATORI IN ATTUAZIONE DELLE LEGGI NN. 590/81, 198/85 E 286/89 PER LA SICCITA' 1988/89.

C.E. CONNESSI: 2032410

1.3.4 (06 01 03) [04 02 01 04] (RIS. VINCOLATE)

114056 TRASFERIMENTI AD OPERATORI IN ATTUAZIONE DELLE LEGGI NN. 590/81, 198/85 E D.L. 367/90 CONVERT. IN LEGGE N31/91 E L.N.237/93 PER LA SICCITA 1989/90.

C.E. CONNESSI: 2032420

1.3.4 (06 01 03) [04 02 01 04] (RIS. VINCOLATE)

114058 TRASFERIMENTI DI PARTE CORRENTE AD OPERATORI PER CONTRIBUTI IN C/INTERESSI IN ATTUAZIONE DELLA L.R. 24/90 E LEGGE 590/81 (ART. 1, 2- COMMA, LETT. B E C) PER AVVERSITA' ATMOSFERICHE.

C.E. CONNESSI: 2057905

1.3.4 (06 01 03) [04 02 01 04] (RIS. VINCOLATE)

114059 TRASFERIMENTI AD OPERATORE PER ATTUAZIONE L.R. 24/90 E LEGGE 590/81 (ART. 1, COMMA 2-, LETTERA B E D) AVVERSITA' ATMOSFERICHE.

C.E. CONNESSI: 2057937

NUMERO	S E T	U P B	D E S C R I Z I O N E C A P I T O L I	RESIDUI DEFINITIVI ASSESTATI ALL'INIZIO DELL'ESERCIZIO PROPRI €	DI STANZIAMENTO €
			1.3.4 (22 02 02) [04 02 01 91] (RIS. VINCOLATE)		
114060			AVVERSITA' ATMOSFERICHE. TRASFERIMENTI ALLE AMMINISTRAZIONI DELEGATE (L.R. 24/90) ED AGLI ISTITUTI DI CREDITO PER CONCESSIONE PROVVIDENZE CONTRIBUTIVE E CREDITIZIE: DECRETO LEGISLATIVO N. 102/04 ART. 5 E 7. DD.MM. DECLARATORIA NN. 51/05 - 63/05 - 78/05.		
			C.E. CONNESSI: 2057810		
			CAP.RESIDUI 114060 / 2006 DI STANZ.		506.672,74
			TOTALI		**506.672,74**
			1.3.4 (06 01 03) [04 02 01 04] (RIS. VINCOLATE)		
114095			TRASFERIMENTO DI PARTE CORRENTE PER INTERVENTI CREDITIZI A FAVORE DELLE AZIENDE AGRICOLE DANNEGGIATE DALLE GELATE APRILE 1988 - PRESTITI QUINQUIENNALI - (LEGGE 590/81).		
			C.E. CONNESSI: 2057937		
			1.3.4 (06 02) [04 02 01 04] (RIS. VINCOLATE)		
114099			AVVERSITA' ATMOSFERICHE.TRASFERIMENTI ALLE AMMINISTRAZIONI DELEGATE(L.R.24/90) PER CONCESSIONE PROVVIDENZE CONTRIBUTIVE L.185/92 ART.3,COMMA2,LETT.B).DD.MM.DECLARATORIA NN.95/01029-01021-01041.		
			C.E. CONNESSI: 2057955		
			CAP.RESIDUI 114099 / 2009 DI STANZ.		20.964,52
			TOTALI		**20.964,52**

NUMERO	S E T	U P B	D E S C R I Z I O N E C A P I T O L I	RESIDUI DEFINITIVI ASSESTATI ALL'INIZIO DELL'ESERCIZIO PROPRI €	DI STANZIAMENTO €
			1.3.4 (06 01 03) [04 02 01 04] (RIS. VINCOLATE)		
114102			AVVERSITA' ATMOSFERICHE.CONCORSO NEGLI INTERESSI SUI PRESTITI QUINQUENNALI (DECORRENZA 1996) A TASSO AGEVOLATO CON ABBUONO DEL 40% DELLA QUOTA CAPITALE:L.185/92,ART,3COMMA2,LETT.C.)DD.MM.DECLARATORIA.NN.95/01029-01021-01041.		
			C.E. CONNESSI: 2057937		
			1.3.4 (06 01 03) [04 02 01 04] (RIS. VINCOLATE)		
114103			AVVERSITA' ATMOSFERICHE.CONCORSO NEGLI INTERESSI SUI PRESTITI QUINQUENNALI DI SOCCORSO(DECORRENZA 1996) A TASSO AGEVOLATO L.185/92 ART.3,COMMA 2,LETTD E ART.4.DD.MM.DECLARATORIA NN.95/01029-01021-01041.		
			C.E. CONNESSI: 2057937		
			1.3.4 (06 01 03) [04 02 01 04] (RIS. VINCOLATE)		
114118			AVVERSITA' ATMOSFERICHE. CONCORSO NEGLI INTERESSI SUI PRESTITI QINQUENNALI TASSO AGEVOLATO CON ABBUONO DEL 40% DELLA QUOTA CAPITALE L.185/92ART.3, COMMA 2, LETT. C). DECORRENZA 1997. DD.MM. 1152/97, 1174/97,101.216/97, 1179/97.		
			C.E. CONNESSI: 2057948		
			CAP.RESIDUI DI STANZ. 114118 / 2006		1.344,81
			114118 / 2007		25.985,00
			TOTALI		**27.329,81**

NUMERO	S E T	U P B	D E S C R I Z I O N E C A P I T O L I	RESIDUI DEFINITIVI ASSESTATI ALL'INIZIO DELL'ESERCIZIO PROPRI €	DI STANZIAMENTO €
			1.3.4 (06 01 03) [04 02 01 04] (RIS. VINCOLATE)		
114119			AVVERSITA' ATMOSFERICHE. CONCORSO NEGLI INTERESSI SUI PRESTITI QINQUENNALI DI SOCCORSO A TASSO AGEVOLATO L. 185/92 ART. 3, COMMA 2, LETT. D)E ART. 4. DECORRENZA 1997. DD.MM. 1152/97,1174/97,101.216/97,1179/97.		
			C.E. CONNESSI: 2057948		
			CAP.RESIDUI 114119 / 2005 DI STANZ.		10.760,80
			TOTALI		**10.760,80**
			1.3.4 (06 01 03) [04 02 01 04] (RIS. VINCOLATE)		
114126			AVVERSITA' ATMOSFERICHE. CONCORSO NEGLI INTERESSI SU PRESTITI QUINQUENNALI (DECORRENZA 1998) A TASSO AGEVOLATO CON ABBUONO DEL 40% DELLA QUOTA CAPITALE: LEGGE 185/92, ART. 3, COMMA 2, LETT. C) DD.MM. DI DECLARATORIA NN. 1199 - 1205 - 1220 DEL 1997.		
			C.E. CONNESSI: 2057954		
			1.3.4 (06 01 03) [04 02 01 04] (RIS. VINCOLATE)		
114127			AVVERSITA' ATMOSFERICHE. CONCORSO NEGLI INTERESSI SUI PRESTITI QUINQUENNALI DI SOCCORSO A TASSO AGEVOLATO E SULLE PROROGHE DELLE SCADENZE DELLE RATE DI CREDITO AGRARIO (DECORRENZA 1998); LEGGE 185/92, ART. 3, COMMA 2, LETT. C). E ART. 4 DD.MM. DI DECLARATORIA NN. 1199 - 1205 - 1220 DEL 1997.		
			C.E. CONNESSI: 2057954		
			CAP.RESIDUI 114127 / 2008 DI STANZ.		3.243,32
			TOTALI		**3.243,32**

NUMERO	S E T	U P B	D E S C R I Z I O N E C A P I T O L I	RESIDUI DEFINITIVI ASSESTATI ALL'INIZIO DELL'ESERCIZIO PROPRI €	DI STANZIAMENTO €
			1.3.4 (04 02 02) [04 02 01 04] (RIS. VINCOLATE)		
114131			AVVERSITA' ATMOSFERICHE. TRASFERIMENTI ALLE AMMINISTRAZIONI DELEGATE (L.R. 24/90) PER CONCESSIONE PROVVIDENZE CONTRIBUTIVE: LEGGE 185/92 ART. 3, COMMA 2, LETTERE A) E C) ED EVENTUALI VARIAZIONI COMPENSATIVE. DD.MM. NN. 1699/03, 1700/03, 1712/03, 1730/03 E 1733/03.		
			C.E. CONNESSI: 2057998		
			1.3.4 (06 01 03) [04 02 01 04] (RIS. VINCOLATE)		
114132			AVVERSITA' ATMOSFERICHE. CONCORSO NEGLI INTERESSI SUI PRESTITI QUINQUENNALI DI SOCCORSO A TASSO AGEVOLATO: LEGGE 185/92 ART. 3, COMMA 2, LETTERA B) ED ART. 4 (PROROGHE) ED EVENTUALI VARIAZIONI COMPENSATIVE. DD.MM. NN. 1699/03, 1700/03, 1712/03, 1730/03 E 1733/03.		
			C.E. CONNESSI: 2057998		
			CAP.RESIDUI DI STANZ. 114132 / 2009		644,22
			114132 / 2010		40.834,97
			TOTALI		**41.479,19**
			1.3.4 (06 01 03) [04 02 01 04] (RIS. VINCOLATE)		
114153			AVVERSITA' ATMOSFERICHE. CONCORSO NEGLI INTERESSI SUI PRESTITI DI SOC-CORSO L.185/92 ART.3, COMMA 2, LETT. D). (DD.MM. N.98/1253 DEL 1/7/98 E N.98/1257 DEL 9/7/98).		
			C.E. CONNESSI: 2057955		
			CAP.RESIDUI DI STANZ. 114153 / 2008		496,90
			114153 / 2006		1.178,04
			TOTALI		**1.674,94**

NUMERO	S E T	U P B	D E S C R I Z I O N E C A P I T O L I	RESIDUI DEFINITIVI ASSESTATI ALL'INIZIO DELL'ESERCIZIO PROPRI €	DI STANZIAMENTO €
			1.3.4 (06 02) [04 02 01 04] (RIS. VINCOLATE)		
114176			AVVERSITA' ATMOSFERICHE. TRASFERIMENTI ALLE AMMINISTRAZIONI DELEGATE (L.R.24/90) PER CONCESSIONE PROVVIDENZE CONTRIBUTIVE L.185/92 ART. 3, COMMA 2 LETT. B). DD.MM. DI DECLARATORIA NN.1281/998-1294/98-1298/98-1302/98-1309/98.		
			C.E. CONNESSI: 2057958		
			1.3.4 (06 02) [04 02 01 91] (RIS. VINCOLATE)		
114196			AVVERSITA' ATMOSFERICHE. TRASFERIMENTI ALLE AMMINISTRAZIONI DELEGATE (L.R.24/90) PER CONCESSIONE PROVVIDENZE CONTRIBUTIVE L.185/92 ART. 3, COMMA 2 LETT. B). DD.MM. DI DECLARATORIA NN.1349/99-1354/99-1368/99-13 79/99-1387/99.		
			C.E. CONNESSI: 2057961		
			CAP.RESIDUI DI STANZ. 114196 / 2006		129,52
			114196 / 2005		4.648,12
			114196 / 2008		2.385,77
			TOTALI		**7.163,41**
			1.3.4 (04 02 02) [04 02 01 04] (RIS. VINCOLATE)		
114197			AVVERSITA' ATMOSFERICHE. CONCORSO NEGLI INTERESSI SU PRESTITI QUINQUENNALI A TASSO AGEVOLATO CON ABBUONO DEL 40% DELLA QUOTA CAPITALE: LEGGE 185/92, ART. 3, COMMA 2, LETT. C) DD.MM. DI DECLARATORIA NN..1349/99-1354/99-1368/99-1379/99-1387/99.		
			C.E. CONNESSI: 2057961		
			CAP.RESIDUI DI STANZ. 114197 / 2005		545,19
			TOTALI		**545,19**

NUMERO	S E T	U P B	D E S C R I Z I O N E C A P I T O L I	RESIDUI DEFINITIVI ASSESTATI ALL'INIZIO DELL'ESERCIZIO PROPRI €	DI STANZIAMENTO €
	1.3.4	(06 01 03)	[04 02 01 04] (RIS. VINCOLATE)		
114198			AVVERSITA' ATMOSFERICHE. CONCORSO NEGLI INTERESSI SU PRESTITI QUINQUENNALI A TASSO AGEVOLATO. L.185/92, ART. 3, COMMA 2, LETT. D), F) ED ART.4 (PROROGHE). DD.MM. DI DECLARATORIA NN.1349/99-1354/99-1368/99-1379/99-1387/99.		
			C.E. CONNESSI: 2057961		
			CAP.RESIDUI 114198 / 2008 DI STANZ.		3.579,92
			TOTALI		**3.579,92**
	1.3.4	(06 01 03)	[04 02 01 04] (RIS. VINCOLATE)		
114200			AVVERSITA' ATMOSFERICHE.TRASFERIMENTI ALLE AMMINISTRAZIONI DELEGATE(L.G.24/90) PER CONCESSIONE PROVVIDENZE CONTRIBUTIVE E CONTRIBUTIVE-CREDITIZIE. L.185/92 ART.3, COMMA 2, LETT. B) E C). D.M. DI DECLARATORIA N. 100.419/2000		
			C.E. CONNESSI: 2057962		
			CAP.RESIDUI 114200 / 2007 DI STANZ.		2.051,11
			TOTALI		**2.051,11**
	1.3.4	(06 01 03)	[04 02 01 04] (RIS. VINCOLATE)		
114202			AVVERSITA' ATMOSFERICHE.CONCORSO NEGLI INTERESSI SUI PRESTITI QUINQUE NALI (DECORRENZA 1996) A TASSO AGEVOLATO CON ABBUONO DEL 40% DELLA QU TA CAPITALE:L.185/92,ART,3COMMA2,LETT.C.)D.M.DECLARATORIA. N.1396/2000		
			C.E. CONNESSI: 2057963		
			CAP.RESIDUI 114202 / 2005 DI STANZ.		6.815,53
			TOTALI		**6.815,53**

NUMERO	S E T	U P B	D E S C R I Z I O N E C A P I T O L I	RESIDUI DEFINITIVI ASSESTATI ALL'INIZIO DELL'ESERCIZIO PROPRI €	DI STANZIAMENTO €
			1.3.4 (06 01 03) [04 02 01 91] (RIS. VINCOLATE)		
114206			AVVERSITA' ATMOSFERICHE. CONCORSO NEGLI INTERESSI SUI PRESTITI QUINQUENNALI A TASSO AGEVOLATO CON ABBUONO DEL 40% DELLA QUOTA CAPITALE L.185/92 ART. 3 COMMA 2 LETT. C ED EVENTUALI VARIAZIONI AL DM DI DECLARATORIA 1432/2000.		
			C.E. CONNESSI: 2057964		
			1.3.4 (06 01 03) [04 02 01 91] (RIS. VINCOLATE)		
114207			AVVERSITA' ATMOSFERICHE. CONCORSO NEGLI INTERESSI SUI PRESTITI QUENNALI DI SOCCORSO A TASSO AGEVOLATO L.185/92 ART.3 COMMA 2 LETT.D ED EVENTUALI VARIAZIONI AL DM DI DECLARATORIA 1432/2000		
			C.E. CONNESSI: 2057964		
			1.3.4 (22 02 02) [04 02 01 91] (RIS. VINCOLATE)		
114208			AVVERSITA' ATMOSFERICHE. TRASFERIMANETI ALLE AMMINISTRAZIONI DELEGATE (L.R.24/90) PER CONCESSIONE CONTRIBUTI IN CONTO CAPITALE PER RIPRISTINO STRUTTURE DANNEGGIATE L.185/92 ART. 3, COMMA 2, LETT. E) ED EVENTUALI VARIAZIONI COMPENSATIVE. DM DI DECLARATORIA 1432/2000.		
			C.E. CONNESSI: 2057964		
			CAP.RESIDUI 114208 / 2001 PROPRI	105.357,21	
			TOTALI	**105.357,21**	
			1.3.4 (04 02 02) [04 02 01 91] (RIS. VINCOLATE)		
114211			AVVERSITA' ATMOSFERICHE. TRASFERIMANETI ALLE AMMINISTRAZIONI DELEGATE (L.R.24/90) PER CONCESSIONE E PROVVIDENZE CONTRIBUTIVE L.185/92 ART. 3COMMA 2 LETT. B ED EVENTUALI VARIAZIONI COMPENSATIVE. DD. MM. DI DECLARATORIA 1473/00, 4477/01, 1477/01, 1481/01, 1486/01, 1499/01.		
			C.E. CONNESSI: 2057965		

NUMERO	SET	UPB	DESCRIZIONE CAPITOLI	RESIDUI DEFINITIVI ASSESTATI ALL'INIZIO DELL'ESERCIZIO PROPRI €	DI STANZIAMENTO €
			1.3.4 (06 01 03) [04 02 01 91] (RIS. VINCOLATE)		
114212			AVVERSITA' ATMOSFERICHE. CONCORSO NEGLI INTERESSI SUI PRESTITI QUENNALI A TASSO AGEVOLATO CON ABBUONO DEL 40% DELLA QUOTA CAPITALE L.185/92 ART.3 COMMA 2 LETT.C ED EVENTUALI VARIAZIONI AL DM DI DECLARATORIA 1473/00, 1477,01 1481/01,1486/01, 1499/01.		
			C.E. CONNESSI: 2057965		
			CAP.RESIDUI DI STANZ. 114212 / 2008		15.410,23
			114212 / 2006		3.553,54
			TOTALI		**18.963,77**
			1.3.4 (06 01 03) [04 02 01 91] (RIS. VINCOLATE)		
114213			AVVERSITA' ATMOSFERICHE. CONCORSO NEGLI INTERESSI SUI PRESTITI QUINQUENNALI DI SOCCORSO A TASSO AGEVOLATO L.185/92 ART.3 COMMA 2 LETT.D, AER. 4 ED EVENTUALI VARIAZIONI COMPENSATIVE. DD.MM. DI DECLARATORIA 1473/2000,1477/01, 1481/01, 1486/01, 1499/01.		
			C.E. CONNESSI: 2057965		
			CAP.RESIDUI DI STANZ. 114213 / 2006		28.171,31
			114213 / 2008		26.094,17
			TOTALI		**54.265,48**

NUMERO	S E T	U P B	D E S C R I Z I O N E C A P I T O L I	RESIDUI DEFINITIVI ASSESTATI ALL'INIZIO DELL'ESERCIZIO PROPRI €	DI STANZIAMENTO €
			1.3.4 (22 02 02) [04 02 01 91] (RIS. VINCOLATE)		
114214			AVVERSITA' ATMOSFERICHE. TRASFERIMANETI ALLE AMMINISTRAZIONI DELEGATE (L.R.24/90) PER CONCESSIONE CONTRIBUTI IN CONTO CAPITALE PER RIPRISTINO STRUTTURE DANNEGGIATE L.185/92 ART. 3, COMMA 2, LETT. E) ED EVENTUALI VARIAZIONI COMPENSATIVE. DD.MM . DI DECLARATORIA 1473/00, 1477/01, 1481/01, 1486/01, 1499/01.		
			C.E. CONNESSI: 2057965		
			CAP.RESIDUI PROPRI 114214 / 2001	1.645.216,43	
			TOTALI	**1.645.216,43**	
			1.3.4 (06 02) [04 02 01] (RIS. VINCOLATE)		
114215			TRASFERIMENTO A PROVINCE E COMUNI PER INTERVENTO ASSEGNATO DALLE AVVERSITÀ ATMOSFERICHE DEL 2001 - L. 185/92 E D.M. 04/02/2002 N. 100.274		
			C.E. CONNESSI: 2057966		
			CAP.RESIDUI DI STANZ. 114215 / 2008		1.564,40
			114215 / 2006		2.241,01
			TOTALI		**3.805,41**
			1.3.4 (04 02 02) [04 02 01] (RIS. VINCOLATE)		
114216			AVVERSITA' ATMOSFERICHE. TRASFERIMENTI ALLE AMMINISTRAZIONI DELEGATE (L.R. 24/90) PER CONCESSIONE PROVVIDENZE CONTRIBUTIVE, CONTRIBUTIVE CREDITIZIE E CREDITIZIE: LEGGE 185/92 ART. 3, COMMA 2, LETTERA B); DD.MM. NN. 1570/01, 1581/02 E 1585/02.		
			C.E. CONNESSI: 2057967		
			CAP.RESIDUI DI STANZ. 114216 / 2006		1.516,76
			TOTALI		**1.516,76**

NUMERO	S E T	U P B	D E S C R I Z I O N E C A P I T O L I	RESIDUI DEFINITIVI ASSESTATI ALL'INIZIO DELL'ESERCIZIO PROPRI €	DI STANZIAMENTO €
			1.3.4 (06 01 03) [04 02 01 04] (RIS. VINCOLATE)		
114217			AVVERSITA' ATMOSFERICHE. CONCORSO NEGLI INTERESSI SUI PRESTITI QUINQUENNALI A TASSO AGEVOLATO CON ABBUONO DEL 40% DELLA QUOTA CAPITALE L.185/92 ART.3 COMMA 2 LETT.C DD.MM. NN. 1570/01, 1581/02 E 1585/02.		
			C.E. CONNESSI: 2057967		
			CAP.RESIDUI DI STANZ. 114217 / 2006		994,82
			114217 / 2007		2.750,82
			114217 / 2008		4.554,51
			TOTALI		**8.300,15**
			1.3.4 (06 01 03) [04 02 01 04] (RIS. VINCOLATE)		
114218			AVVERSITA' ATMOSFERICHE. CONCORSO NEGLI INTERESSI SUI PRESTITI QUINQUENNALI DI SOCCORSO A TASSO AGEVOLATO L.185/92 ART.3 COMMA 2 LETT. D), F) ED ART. 4; DD.MM. NN. 1570/01, 1581/02 E 1585/02.		
			C.E. CONNESSI: 2057967		
			CAP.RESIDUI DI STANZ. 114218 / 2008		1.970,39
			TOTALI		**1.970,39**
			1.3.4 (04 02 02) [04 02 01 04] (RIS. VINCOLATE)		
114231			AVVERSITA' ATMOSFERICHE.TRASFERIMENTI ALLE AMMINISTRAZIONI DELEGATE(L.R.24/90) ED AGLI ISTITUTI DI CREDITO PER CONCESSIONE PROVVIDENZE CONTRIBUTIVE E CREDITIZIE. L.185/92 ART.3,COMMA2,LETT. A), B) E C) DD.MM. DI DECLARATORIA N.1745/03, 1757/03, 1780/03, 1786/03, 1793/04.		
			C.E. CONNESSI: 2032326		
			CAP.RESIDUI DI STANZ. 114231 / 2009		37.410,64
			TOTALI		**37.410,64**

NUMERO	S E T	U P B	D E S C R I Z I O N E C A P I T O L I	RESIDUI DEFINITIVI ASSESTATI ALL'INIZIO DELL'ESERCIZIO PROPRI €	DI STANZIAMENTO €
			1.3.4 (06 02) [04 02 01 91] (RIS. VINCOLATE)		
114232			ASSEGNAZIONI STATALI ¿ FONDO DI SOLIDARIETÀ NAZIONALE ¿ D.M. 102.246 DEL 4/8/2005 PER ATTUAZIONE INTERVENTI LEGGE 185/92.		
			C.E. CONNESSI: 2032321		
			CAP.RESIDUI 114232 / 2005 DI STANZ.		1.734.843,57
			TOTALI		**1.734.843,57**
			1.3.4 (04 02 02) [04 02 01 91] (RIS. VINCOLATE)		
114233			AVVERSITA' ATMOSFERICHE.TRASFERIMENTI ALLE AMMINISTRAZIONI DELEGATE(L.R.24/90) ED AGLI ISTITUTI DI CREDITO PER CONCESSIONE PROVVIDENZE PREVISTE DAL DECRETO LEGISLATIVO 102/2004 ART.5 E 7 DD.MM. DI DECLARATORIA N. 10311/2008 E N. 11599/2009.		
			C.E. CONNESSI: 2057999		
			CAP.RESIDUI 114233 / 2009 DI STANZ.		384.419,00
			TOTALI		**384.419,00**
			1.3.4 (06 01 04) [04 02 01 04] (RIS. VINCOLATE)		
114235			TRASFERIMENTI ALLE IMPRESE AGRICOLE PER ATTUAZIONE LEGGE 178/02.		
			C.E. CONNESSI: 5127903		
			CAP.RESIDUI 114235 / 2007 DI STANZ.		223.295,45
			114235 / 2008		1.628,30
			TOTALI		**224.923,75**

NUMERO	SET	UPB	DESCRIZIONE CAPITOLI	RESIDUI DEFINITIVI ASSESTATI ALL'INIZIO DELL'ESERCIZIO PROPRI €	DI STANZIAMENTO €
			1.3.4 (22 02 02) [04 02 01 91] (RIS. VINCOLATE)		
114236			TRASFERIMENTI ALLE AMMINISTRAZIONI DELEGATE(L.R.24/90) ED AGLI ISTITUTI DI CREDITO PER CONCESSIONE PROVVIDENZE CONTRIBUTIVE E CREDITIZIE PER AVVERSITA' ATMOSFERICHE VERIFICATESI NELL'ANNO 2002. (L. 185/92 E D.M. 102.287 DEL 26/07/2004).		
			C.E. CONNESSI: 5125110 5125120		
			CAP.RESIDUI DI STANZ. 114236 / 2006		21.956.461,77
			114236 / 2009		16.128,00
			114236 / 2010		8.500,00
			TOTALI		**21.981.089,77**
			1.3.4 (22 02 02) [04 02 01 91] (RIS. VINCOLATE)		
114238			TRASFERIMENTI ALLE AMMINISTRAZIONI DELEGATE(L.R.24/90) ED AGLI ISTITUTI DI CREDITO PER CONCESSIONE PROVVIDENZE CONTRIBUTIVE E CREDITIZIE PER AVVERSITA' ATMOSFERICHE VERIFICATESI NELL'ANNO 2002. (L. 185/92 E D.M. 101.687 DEL 23/06/2003).		
			C.E. CONNESSI: 5125110 5125120		
			CAP.RESIDUI PROPRI 114238 / 2008	687.720,65	
			114238 / 2006	36.473,95	
			114238 / 2007	940.229,21	
			TOTALI	**1.664.423,81**	
			CAP.RESIDUI DI STANZ. 114238 / 2006		4.867.629,50
			114238 / 2009		19.710,78
			114238 / 2008		995,87
			TOTALI		**4.888.336,15**

NUMERO	S E T	U P B	D E S C R I Z I O N E C A P I T O L I	RESIDUI DEFINITIVI ASSESTATI ALL'INIZIO DELL'ESERCIZIO PROPRI €	DI STANZIAMENTO €
			1.3.4 (04 02 02) [04 02 01 91] (RIS. VINCOLATE)		
114250			AVVERSITA' ATMOSFERICHE. TRASFERIMENTI ALLE AMMINISTRAZIONI DELEGATE (L.R. 24/90) ED AGLI ISTITUTI DI CREDITO PER CONCESSIONE PROVVIDENZE CONTRIBUTIVE E CREDITIZIE: DECRETO LEGISLATIVO N. 102/04 ART. 5 E 7. DD.MM. DECLARATORIA NN. 93/06 - 95/06 - 110/96 - 119/06 - 122/06 - 143/07.		
			C.E. CONNESSI: 2057811		
			CAP.RESIDUI 114250 / 2007 DI STANZ.		3.011.433,07
			TOTALI		**3.011.433,07**
			1.3.4 (04 02 02) [04 02 01 04] (RIS. VINCOLATE)		
114255			D.LGS 102/04. TRASFERIMENTI ALLE AMMINISTRAZIONI DELEGATE (L.R. 24/90) ED AGLI ISTITUTI DI CREDITO PER CONCESSIONE PROVVIDENZE CONTRIBUTIVE E CREDITIZIE PER AVVERSITA' ATMOSFERICHE. D.M. 2347/08		
			CAP.RESIDUI 114255 / 2008 DI STANZ.		654.794,00
			TOTALI		**654.794,00**
			1.3.4 (06 01 03) [04 02 01 91] (RIS. VINCOLATE)		
191104			ANNUALITA' SUCCESSIVE ALLA PRIMA PER CONCORSO INTERESSI SU PRESTITI QUINQUENNALI CON ABBUONO PER AVVERSITA' ATMOSFERICHE. DECORRENZA 1996. L.185/92 - DD.MM. 95/1029 - 1021 - 1041.		
			C.E. CONNESSI: 2057943		

NUMERO	S E T	U P B	D E S C R I Z I O N E C A P I T O L I	RESIDUI DEFINITIVI ASSESTATI ALL'INIZIO DELL'ESERCIZIO PROPRI €	DI STANZIAMENTO €
			1.3.4 (06 01 03) [04 02 01 91] (RIS. VINCOLATE)		
191105			ANNUALITA' SUCCESSIVE ALLA PRIMA PER CONCORSO INTERESSI SU PRESTITI QUINQUENNALI DI SOCCORSO E SU PROROGHE PER AVVERSITA' ATMOSFERICHE. DECORRENZA 1996. L.185/92 - DD.MM. 95/1029 - 1021 - 1041.		
			C.E. CONNESSI: 2057944		
			CAP.RESIDUI 191105 / 2006 DI STANZ.		3.578,64
			TOTALI		**3.578,64**
			1.3.4 (06 01 03) [04 02 01 91] (RIS. VINCOLATE)		
191116			ASSEGNAZIONI STATALI PER PAGAMENTO RATE CONCORSO INTERESSI DALLA 2^ ALLA 5^ L.185/92; PRESTITI QUINQUENNALI D.M. 102.339 DEL 11/11/97- DECORRENZA 1997.		
			C.E. CONNESSI: 2057952		
			CAP.RESIDUI 191116 / 2005 DI STANZ.		6.086,74
			TOTALI		**6.086,74**
			1.3.4 (06 01 03) [04 02 01 91] (RIS. VINCOLATE)		
191117			ASSEGNAZIONI STATALI PAGAMENTO RATE CONCORSO INTERESSI DALLA 2^ ALLA 5^ L.185/92 - PRESTITI QUINQUENNALI D.M. 102.339 DELL'11/11/1997- DECORRENZA 1997.		
			C.E. CONNESSI: 2057952		
			CAP.RESIDUI 191117 / 2006 DI STANZ.		2.650,11
			TOTALI		**2.650,11**

NUMERO	S E T	U P B	D E S C R I Z I O N E C A P I T O L I	RESIDUI DEFINITIVI ASSESTATI ALL'INIZIO DELL'ESERCIZIO PROPRI €	DI STANZIAMENTO €
	1.3.4	(06 02)	[04 02 01 91] (RIS. VINCOLATE)		
194229			TRASFERIMENTO AGLI ISTITUTI DI CREDITO PER CONCESSIONE PROVVIDENZE CREDITIZIE PER AVVERSITA' ATMOSFERICHE VERIFICATESI NELL'ANNO 2002 (L. 195/92 E D.M. 101.687 DEL 23/06/03)		
			C.E. CONNESSI: 2057903		
	1.3.4	(04 02 02)	[04 02 01 91] (RIS. VINCOLATE)		
194230			TRASFERIMENTO ALLE AMMINISTRAZIONI DELEGATE (L.R. 24/90) PER CONCESSIONE PROVVIDENZE CONTRIBUTIVE PER AVVERSITA' ATMOSFERICHE VERIFICATESI NELL'ANNO 2002 (L. 195/92 E D.M. 101.687 DEL 23/06/03)		
			C.E. CONNESSI: 2057903		
	1.3.4	(04 02 02)	[04 02 01 04] (RIS. VINCOLATE)		
194231			TRASFERIMENTO ALLE AMMINISTRAZIONI DELEGATE (L.R. 24/90) ED AGLI ISTITUTI DI CREDITO PER CONCESSIONE PROVVIDENZE CONTRIBUTIVE E CREDITIZIE PER AVVERSITA' ATMOSFERICHE VERIFICATESI NELL'ANNO 2003 (L. 195/92 E D.M. 102.287 DEL 26/07/04)		
			C.E. CONNESSI: 2032328		
			CAP.RESIDUI 194231 / 2008 DI STANZ.		22.879,31
			TOTALI		**22.879,31**

TOTALE U.P.B. 1.3.4

RESIDUI PROPRI	**3.414.997,45**	
RESIDUI DI STANZIAMENTO		**33.673.547,19**

R E G I O N E P U G L I A ASSESTAMENTO AL BILANCIO DI PREVISIONE ESERCIZIO FINANZIARIO 2011 - SPESE -

NUMERO	S E T	U P B	D E S C R I Z I O N E C A P I T O L I	RESIDUI DEFINITIVI ASSESTATI ALL'INIZIO DELL'ESERCIZIO PROPRI €	DI STANZIAMENTO €
TOTALE	SERVIZIO		1.3		
			RESIDUI PROPRI	7.987.529,03	
			RESIDUI DI STANZIAMENTO		37.124.161,27

NUMERO	S E T	U P B	D E S C R I Z I O N E C A P I T O L I	RESIDUI DEFINITIVI ASSESTATI ALL'INIZIO DELL'ESERCIZIO PROPRI €	DI STANZIAMENTO €
R I E P I L O G O U.P.B.					
U.P.B.		1.3.1	ASSOCIAZIONISMO E TUTELA DELLA QUALITA'		
			RESIDUI PROPRI	2.687.557,48	
			RESIDUI DI STANZIAMENTO		1.951.702,79
U.P.B.		1.3.2	PROMOZIONE ED EDUCAZIONE ALIMENTARE		
			RESIDUI PROPRI	1.884.974,10	
			RESIDUI DI STANZIAMENTO		1.498.911,29
U.P.B.		1.3.3	CREDITO AGRARIO		
U.P.B.		1.3.4	AVVERSITÀ ATMOSFERICHE		
			RESIDUI PROPRI	3.414.997,45	
			RESIDUI DI STANZIAMENTO		33.673.547,19
TOTALE	SERVIZIO		1.3		
			RESIDUI PROPRI	7.987.529,03	
			RESIDUI DI STANZIAMENTO		37.124.161,27

NUMERO	DESCRIZIONE CAPITOLI	RESIDUI DEFINITIVI ASSESTATI ALL'INIZIO DELL'ESERCIZIO PROPRI €	DI STANZIAMENTO €
SEZIONE UPB			

SERVIZIO 1.4 AREA POLITICHE PER LO SVILUPPO RURALE - SERVIZIO FORESTE

U.P.B. 1.4.1 INTERVENTI DI PIANIFICAZIONE FORESTALE

1.4.1 (02 01 01) [04 02 02 02] (RIS. AUTONOME)

4125 SPESA PER ACQUISTO MATERIALI UTILIZZATI PER LAVORI FORESTALI EFFETTUATI DIRETTAMENTE. L.R. 22/82 E ART. 19 L.R. 9/2000.

1.4.1 (02 01 01) [04 02 02] (RIS. AUTONOME)

121012 SPESA PER IL FINANZIAMENTO E COFINANZIAMENTO DI INTERVENTI NEL SETTORE FORESTALE. L.R. 18/2000.

CAP.RESIDUI PROPRI	121012 / 2009	1.052.683,60
	121012 / 2010	985.600,00
	TOTALI	**2.038.283,60**

1.4.1 (04 02 02) [04 02 02 02] (RIS. AUTONOME)

121014 CONCORSO REGIONALE NELLE SPESE PER IL TAGLIO DEI BOSCHI - L.R. 14/2002 E REG. REG.LE 1/2002.

1.4.1 (22 02 01) [04 02 02 02] (RIS. AUTONOME)

121030 SPESE PER LA TUTELA DEL PATRIMONIO BOSCHIVO (L.R. 25/74).

1.4.1 (04 02 04) [04 02 02 02] (RIS. AUTONOME)

121035 TRASFERIMENTO DI RISORSE FINANZIARIE DI PARTE CORRENTE NECESSARIE AL FUNZIONAMENTO DELL'AGENZIA PER LE ATTIVITÀ IRRIGUE E FORESTALI. L.R. N. 3 DEL 24 FEBBRAIO 2010

1.4.1 (22 02 04) [04 02 02 02] (RIS. AUTONOME)

121045 TRASFERIMENTO DI RISORSE FINANZIARIE PER INTERVENTI IN MATERIA IRRIGUA E FORESTALE DELL'AGENZIA.SPESA IN CONTO CAPITALE. L.R. N. 3 DEL 24 FEBBRAIO 2010

NUMERO	S E T	U P B	D E S C R I Z I O N E C A P I T O L I	RESIDUI DEFINITIVI ASSESTATI ALL'INIZIO DELL'ESERCIZIO PROPRI €	DI STANZIAMENTO €
1.4.1			(05 03 01) [04 02 02 01] (RIS. AUTONOME)		
121050			SPESE PER LE INDENNITA' DI OCCUPAZIONE DEI TERRENI COMPRESI NEL RIMBOSCHIMENTO E PER GLI INTERVENTI MANUTENTORI SUI RIMBOSCHIMENTI REALIZZA TI AI SENSI DELL'ART. 60 DELLA LEGGE 29/4/49, N. 264 L.R.25/74.		
			CAP.RESIDUI 121050 / 2009 PROPRI	30.137,93	
			TOTALI	**30.137,93**	
TOTALE	**U.P.B.**	**1.4.1**			
			RESIDUI PROPRI	**2.068.421,53**	

NUMERO	S E T	U P B	D E S C R I Z I O N E C A P I T O L I	RESIDUI DEFINITIVI ASSESTATI ALL'INIZIO DELL'ESERCIZIO PROPRI €	DI STANZIAMENTO €
SERVIZIO		1.4	AREA POLITICHE PER LO SVILUPPO RURALE - SERVIZIO FORESTE		
U.P.B.		1.4.2	GESTIONE PATRIMONIO FORESTALE		
1.4.2 (01 01 01) [04 02 02 91] (RIS. AUTONOME)					
4120			SPESA PER COMPETENZE AGLI OPERAI IMPIEGATI DIRETTAMENTE PER LAVORI FORESTALI. L.R. 22/82 E ART. 19 L.R. 9/2000.		
CAP.RESIDUI PROPRI			4120 / 2009	45.308,89	
			TOTALI	45.308,89	
1.4.2 (02 02 09) [04 02 02 91] (RIS. AUTONOME)					
4130			SPESE PER IL PAGAMENTO DEGLI OPERAI FORESTALI DI CUI ALLA L.R. 9/2000, ART. 19		
1.4.2 (02 02 14) [04 02 02 02] (RIS. VINCOLATE)					
121040			SPESE PER LA PROTEZIONE DELLE FORESTE CONTRO GLI INCENDI. REG. CEE 3529/86 - 2158/92 E 308/97.		
C.E. CONNESSI:			2032190		
1.4.2 (02 02 14) [04 02 02 02] (RIS. AUTONOME)					
531044			LEGGE 208/1998 DELIBERA CIPE N. 3/2006 RISORSE FAS ACCORDO DI PROGRAMMA QUADRO DIFESA DEL SUOLO - RISORSE REGIONALI DGR 1611 DEL 23/10/2006 SERVIZIO DI PREVENZIONE DEL PATRIMONIO BOSCHIVO E DI INTERVENTI DI DIFESA IDRAULICO FORESTALE. (ART. 14 L.R. 34/2009 BILANCIO 2010)		
CAP.RESIDUI PROPRI			531044 / 2010	4.975.860,09	
			TOTALI	4.975.860,09	

NUMERO	S E T	U P B	D E S C R I Z I O N E C A P I T O L I		RESIDUI DEFINITIVI ASSESTATI ALL'INIZIO DELL'ESERCIZIO PROPRI €	DI STANZIAMENTO €
			1.4.2 (04 02 02) [04 02 02 02] (RIS. AUTONOME)			
531045			LOTTA AGLI INCENDI BOSCHIVI ARTT. 15 E 19 L.R.18/2000. SPESA OBBLIGATORIA			
			CAP.RESIDUI PROPRI 531045 / 2009		1.333.864,06	
			531045 / 2010		2.532.328,55	
				TOTALI	**3.866.192,61**	
			1.4.2 (04 02 02) [04 02 02 02] (RIS. VINCOLATE)			
531046			FINANZIAMENTI IN MATERIA DI INCENDI BOSCHIVI IN FAVORE DEGLI ENTI LOCALI TERRITORIALI - AI SENSI DELLA LEGGE 21 NOVEMBRE 2000 N. 353, ART. 12 COMMA 2.			
			C.E. CONNESSI: 2033855			
			CAP.RESIDUI PROPRI 531046 / 2009		22,54	
				TOTALI	**22,54**	
			CAP.RESIDUI DI STANZ. 531046 / 2006			88.434,00
			531046 / 2010			77.900,82
				TOTALI		**166.334,82**

TOTALE U.P.B. 1.4.2

RESIDUI PROPRI	**8.887.384,13**	
RESIDUI DI STANZIAMENTO		**166.334,82**

R E G I O N E P U G L I A ASSESTAMENTO AL BILANCIO DI PREVISIONE ESERCIZIO FINANZIARIO 2011 - SPESE -

NUMERO		D E S C R I Z I O N E C A P I T O L I	RESIDUI DEFINITIVI ASSESTATI ALL'INIZIO DELL'ESERCIZIO PROPRI €	DI STANZIAMENTO €
S E T	U P B			
TOTALE	SERVIZIO	1.4		
		RESIDUI PROPRI	10.955.805,66	
		RESIDUI DI STANZIAMENTO		166.334,82

R E G I O N E P U G L I A ASSESTAMENTO AL BILANCIO DI PREVISIONE ESERCIZIO FINANZIARIO 2011 - SPESE -

NUMERO	S E T	U P B	D E S C R I Z I O N E C A P I T O L I	RESIDUI DEFINITIVI ASSESTATI ALL'INIZIO DELL'ESERCIZIO PROPRI €	DI STANZIAMENTO €
R I E P I L O G O U.P.B.					
U.P.B.		1.4.1	INTERVENTI DI PIANIFICAZIONE FORESTALE		
			RESIDUI PROPRI	2.068.421,53	
U.P.B.		1.4.2	GESTIONE PATRIMONIO FORESTALE		
			RESIDUI PROPRI	8.887.384,13	
			RESIDUI DI STANZIAMENTO		166.334,82
TOTALE	SERVIZIO		1.4		
			RESIDUI PROPRI	10.955.805,66	
			RESIDUI DI STANZIAMENTO		166.334,82

NUMERO	D E S C R I Z I O N E C A P I T O L I	RESIDUI DEFINITIVI ASSESTATI ALL'INIZIO DELL'ESERCIZIO PROPRI €	DI STANZIAMENTO €
SEZIONE / UPB			

SERVIZIO 1.5 AREA POLITICHE PER LO SVILUPPO RURALE - SERVIZIO RIFORMA FONDIARIA

U.P.B. 1.5.1 INTERVENTI NEL SETTORE DELLA RIFORMA FONDIARIA

1.5.1 (06 01 03) [04 02 01 91] (RIS. VINCOLATE)

191120 VERSAMENTO ALL'ISMEA EX CASSA FORMAZIONE PROPRIETA' CONTADINA, DELLE ANNUALITA' RELATIVE AI TERRENI VENDUTI IN ATTUAZIONE DELLA LEGGE 590/65.

C.E. CONNESSI: 2057970

CAP.RESIDUI PROPRI	191120 / 2009	2.336,26	
	191120 / 2006	369,87	
	191120 / 2010	276.635,54	
	TOTALI	**279.341,67**	
CAP.RESIDUI DI STANZ.	191120 / 2009		53.979,76
	TOTALI		**53.979,76**

TOTALE U.P.B. 1.5.1

RESIDUI PROPRI	**279.341,67**	
RESIDUI DI STANZIAMENTO		**53.979,76**

NUMERO	DESCRIZIONE CAPITOLI	RESIDUI DEFINITIVI ASSESTATI ALL'INIZIO DELL'ESERCIZIO PROPRI €	DI STANZIAMENTO €
SERVIZIO	1.5 AREA POLITICHE PER LO SVILUPPO RURALE - SERVIZIO RIFORMA FONDIARIA		
U.P.B.	1.5.2 GESTIONE LIQUIDATORIA EX ERSAP		
1.5.2 (02 02 14) [04 02 01 91] (RIS. AUTONOME)			
4931	SPESA PER LA GESTIONE SPECIALE - RIFORMA FONDIARIA (L.R. 32/01).		
1.5.2 (02 02 09) [04 02 01 91] (RIS. AUTONOME)			
4940	GETTONI DI PRESENZA ED INDENNITA' AI COMPONENTI IL COMITATO TECNICO CONSULTIVO (LL.RR. N. 11/88 E 18/97).		
CAP.RESIDUI PROPRI	4940 / 2009		8.764,60
	4940 / 2010		72.180,60
	TOTALI		**80.945,20**
1.5.2 (12 02 03) [04 02 01 91] (RIS. AUTONOME)			
4942	GESTIONE LIQUIDATORIA EX ERSAP - ONERI DERIVANTI DALLE OPERAZIONI DI CONSOLIDAMENTO DI CUI ALL'ART.2 - L.R. N.18/97 IVI INCLUSE SPESE LEGALI, INTERESSI DI MORA, RIVALUTAZIONE E DEBITI DELLA COOPERAZIONE E DELL'ATTIVITA' DI SVILUPPO-SPESE DERIVANTI DA SENTENZA GIUDIZIARIA, LODI ARBITRALI.		
CAP.RESIDUI PROPRI	4942 / 2009		690.621,04
	4942 / 2010		250.000,00
	TOTALI		**940.621,04**
1.5.2 (02 02 09) [01 03 04 91] (RIS. AUTONOME)			
112049	SPESE PER INCARICHI LEGALI. L.R. 18/97		
CAP.RESIDUI PROPRI	112049 / 2010		33.171,25
	TOTALI		**33.171,25**

NUMERO	S E T	U P B	D E S C R I Z I O N E C A P I T O L I	RESIDUI DEFINITIVI ASSESTATI ALL'INIZIO DELL'ESERCIZIO PROPRI €	DI STANZIAMENTO €
1.5.2 (04 02 02) [04 02 01 01] (RIS. AUTONOME)					
112050			SPESE PER TRIBUTI FONDIARI A COMUNI E CONSORZI DI BONIFICA L.R. 18/97		
CAP.RESIDUI PROPRI			112050 / 2009	400.000,00	
			112050 / 2010	100.000,00	
			TOTALI	**500.000,00**	
1.5.2 (02 02 03) [04 02 01 07] (RIS. AUTONOME)					
112051			SPESE PER LA GESTIONE DEGLI ACQUEDOTTI RURALI EX ERSAP. L.R. 18/97		
CAP.RESIDUI PROPRI			112051 / 2009	29.967,41	
			112051 / 2010	100.000,00	
			TOTALI	**129.967,41**	
1.5.2 (02 02 02) [04 02 01 91] (RIS. AUTONOME)					
112052			SPESE PER LA CONSERVAZIONE, MANUTENZIONE E DISMISSIONE DEL PATRIMONIO EX ERSAP. L.R. 18/97.		
CAP.RESIDUI PROPRI			112052 / 2009	189.562,00	
			112052 / 2010	54.016,00	
			TOTALI	**243.578,00**	

TOTALE U.P.B. 1.5.2

RESIDUI PROPRI 1.928.282,90

R E G I O N E P U G L I A ASSESTAMENTO AL BILANCIO DI PREVISIONE ESERCIZIO FINANZIARIO 2011 - SPESE -

NUMERO	S E T	U P B	D E S C R I Z I O N E C A P I T O L I	RESIDUI DEFINITIVI ASSESTATI ALL'INIZIO DELL'ESERCIZIO PROPRI €	DI STANZIAMENTO €
TOTALE			SERVIZIO 1.5		
			RESIDUI PROPRI	2.207.624,57	
			RESIDUI DI STANZIAMENTO		53.979,76

R E G I O N E P U G L I A ASSESTAMENTO AL BILANCIO DI PREVISIONE ESERCIZIO FINANZIARIO 2011 - SPESE -

NUMERO SET	UPB	DESCRIZIONE CAPITOLI	RESIDUI DEFINITIVI ASSESTATI ALL'INIZIO DELL'ESERCIZIO PROPRI €	DI STANZIAMENTO €
R I E P I L O G O	U.P.B.			
U.P.B.	1.5.1	INTERVENTI NEL SETTORE DELLA RIFORMA FONDIARIA		
		RESIDUI PROPRI	279.341,67	
		RESIDUI DI STANZIAMENTO		53.979,76
U.P.B.	1.5.2	GESTIONE LIQUIDATORIA EX ERSAP		
		RESIDUI PROPRI	1.928.282,90	
TOTALE	SERVIZIO	1.5		
		RESIDUI PROPRI	2.207.624,57	
		RESIDUI DI STANZIAMENTO		53.979,76

NUMERO	S E T	U P B	D E S C R I Z I O N E C A P I T O L I	RESIDUI DEFINITIVI ASSESTATI ALL'INIZIO DELL'ESERCIZIO PROPRI €	DI STANZIAMENTO €
SERVIZIO		2.1	AREA POLITICHE PER LO SVILUPPO ECONOMICO, LAVORO E INNOVAZIONE - SERVIZIO ATTIVITA' ECONOMICHE, CONSUMATORI		
U.P.B.		2.1.1	P.O.R 2000-2006 COMMERCIO		
2.1.1	(23 01 01)	[04 01 01 07]	(RIS. VINCOLATE)		
1091417			COFINANZIAMENTO COMUNITARIO E STATALE PER L'ATTUAZIONE DELLA MISURA 4.17 AIUTI AL COMMERCIO DEL P.O.R. 2000-2006. OBIETTIVO 1 - FESR.		
C.E. CONNESSI:			2053432 2053462		
CAP.RESIDUI PROPRI			1091417 / 2003	132.178,38	
			1091417 / 2004	324.469,02	
			1091417 / 2006	889.151,25	
			TOTALI	**1.345.798,65**	
CAP.RESIDUI DI STANZ.			1091417 / 2008		746.952,23
			1091417 / 2009		421.629,50
			1091417 / 2006		59.937,88
			1091417 / 2007		167.395,80
			1091417 / 2010		313.156,54
			TOTALI		**1.709.071,95**

NUMERO	S E T	U P B	D E S C R I Z I O N E C A P I T O L I	RESIDUI DEFINITIVI ASSESTATI ALL'INIZIO DELL'ESERCIZIO PROPRI €	DI STANZIAMENTO €
2.1.1	(23 01 01)	[04 01 01 07]	(RIS. AUTONOME)		
1095417			QUOTA REGIONALE PER L'ATTUAZIONE DELLA MISURA 4.17 AIUTI AL COMMERCIO DEL P.O.R. 2000-2006. OBIETTIVO 1 - FESR.		
CAP.RESIDUI PROPRI			1095417 / 2006	124.613,11	
			1095417 / 2003	32.602,13	
			1095417 / 2004	134.367,00	
			TOTALI	**291.582,24**	
CAP.RESIDUI DI STANZ.			1095417 / 2006		10.152,14
			1095417 / 2007		29.540,44
			1095417 / 2008		151.540,99
			TOTALI		**191.233,57**

TOTALE U.P.B. 2.1.1

RESIDUI PROPRI	**1.637.380,89**	
RESIDUI DI STANZIAMENTO		**1.900.305,52**

NUMERO	DESCRIZIONE CAPITOLI	RESIDUI DEFINITIVI ASSESTATI ALL'INIZIO DELL'ESERCIZIO PROPRI €	DI STANZIAMENTO €
SET UPB			

SERVIZIO 2.1 AREA POLITICHE PER LO SVILUPPO ECONOMICO, LAVORO E INNOVAZIONE - SERVIZIO ATTIVITA' ECONOMICHE, CONSUMATORI

U.P.B. 2.1.2 ENTI FIERISTICI REGIONALI

2.1.2 (02 02 07) [04 04 02 91] (RIS. AUTONOME)

216015 PARTECIPAZIONE DELLA REGIONE A FIERE MOSTRE ED ESPOSIZIONI(ART. 6 L.R.N. 48/75. ART. 6 L.R. N. 5/95).

CAP.RESIDUI 216015 / 2009 133.048,08
PROPRI

TOTALI 133.048,08

2.1.2 (04 02 04) [04 01 01 07] (RIS. AUTONOME)

352026 CONTRIBUTO STRAORDINARIO PER LE SPESE DI FUNZIONAMENTO DELLA FIERA DI FOGGIA, DELLA FIERA DELL'ASCENZIONE DI FRANCAVILLA FONTANA, DELLA FIERA DI SAN GIORGIO DI GRAVINA E DELLA FIERA DI GALATINA. L.R. 4/2003.

2.1.2 (04 02 04) [04 04 02 03] (RIS. AUTONOME)

352030 RIPIANAMENTO PASSIVITA' PREGRESSE AL 31/12/1995 DELL'ENTE FIERA DI FOGGIA. (ART.7 L.R. 19/2003). CON TERMINE AUTORIZZAZIONE AL 31.12.2008.

2.1.2 (31 04 03) [04 07 01] (RIS. AUTONOME)

352070 SOTTOSCRIZIONE QUOTE DI PARTECIPAZIONE DELLA SOCIETA' FIERA DEL SALENTO S.P.A. (L.R. 14/2004 ART. 33).

TOTALE U.P.B. 2.1.2

RESIDUI PROPRI 133.048,08

NUMERO	S E T	U P B	D E S C R I Z I O N E C A P I T O L I	RESIDUI DEFINITIVI ASSESTATI ALL'INIZIO DELL'ESERCIZIO PROPRI €	DI STANZIAMENTO €

SERVIZIO 2.1 AREA POLITICHE PER LO SVILUPPO ECONOMICO, LAVORO E INNOVAZIONE - SERVIZIO ATTIVITA' ECONOMICHE, CONSUMATORI

U.P.B. 2.1.3 INCENTIVI AL SETTORE COMMERCIO

2.1.3 (02 02 10) [04 07 04] (RIS. AUTONOME)

213012 SPESE PER INIZIATIVE DI SOSTEGNO E PROMOZIONE DELL'ARTIGIANATO PUGLIESE ART. 26 L.R. 6 DEL 25/02/05. COLLEGATO AL CAP. ENTRATA 3065085

C.E. CONNESSI: 3065085

2.1.3 (06 01 02) [04 02 03 02] (RIS. VINCOLATE)

343030 INDENNIZZO A FAVORE DEGLI OPERATORI DEL SETTORE COMMERCIALE DI PRODOTTI ITTICI FRESCHI DELL'ADRIATICO A PARZIALE COPERTURA DELLE PERDITE DERIVANTI DAL FERMO PESCA A CAUSA DELL'EVENTO BELLICO NEI BALCANI. L.405/99 ART. 2/BIS.

C.E. CONNESSI: 2033815

2.1.3 (23 01 01) [04 07 01] (RIS. VINCOLATE)

352040 COFINANZIAMENTO STATALE INCENTIVI PER LA RIQUALIFICAZIONE E IL POTENZIAMENTO DEGLI APPARATI DI SICUREZZA NELLE PICCOLE E MEDIE IMPRESE COMMERCIALI. ART. 74 L. 289/2002

C.E. CONNESSI: 2053424

CAP.RESIDUI PROPRI	352040 / 2008		181.919,00
		TOTALI	**181.919,00**

NUMERO	S E T	U P B	D E S C R I Z I O N E C A P I T O L I	RESIDUI DEFINITIVI ASSESTATI ALL'INIZIO DELL'ESERCIZIO PROPRI €	DI STANZIAMENTO €
			2.1.3 (23 01 01) [04 01 01 07] (RIS. VINCOLATE)		
352050			INTERVENTI DI RIQUALIFICAZIONE E RIVITALIZZAZIONE DEL SISTEMA DISTRIBUTIVO E RICETTIVO. - DEL. CIPE 8/8/96 L.549/95.		
			C.E. CONNESSI: 2033820		
			CAP.RESIDUI PROPRI 352050 / 2006	1.204.400,03	
			352050 / 2009	67.196,45	
			TOTALI	**1.271.596,48**	
			2.1.3 (23 01 01) [04 01 01 07] (RIS. VINCOLATE)		
352055			SPESE PER L'ATTUAZIONE DEL PROGRAMMA DI RIQUALIFICAZIONE E RIVITALIZZAZIONE DEL SISTEMA DISTRIBUTIVO E RICETTIVO NEI CONTESTI URBANI, RURALI E MONTANI. -L.266/97 DELIBERA CIPE N. 100 DEL 05/08/1998-		
			C.E. CONNESSI: 2033825		
			CAP.RESIDUI PROPRI 352055 / 2008	9.621.602,35	
			352055 / 2010	2.902.635,00	
			TOTALI	**12.524.237,35**	
			2.1.3 (23 01 01) [04 01 01 03] (RIS. AUTONOME)		
352057			COFINANZIAMENTO REGIONALE SPESE PER L'ATTUAZIONE DEL PROGRAMMA DI RIQUALIFICAZIONE E RIVITALIZZAZIONE DEL SISTEMA DISTRIBUTIVO E RICETTIVO NEI CONTESTI URBANI, RURALI E MONTANI. -L.266/97 DELIBERA CIPE N. 100 DEL 05/08/1998-		
			CAP.RESIDUI PROPRI 352057 / 2008	1.102.000,00	
			TOTALI	**1.102.000,00**	

NUMERO	SET	UPB	DESCRIZIONE CAPITOLI	RESIDUI DEFINITIVI ASSESTATI ALL'INIZIO DELL'ESERCIZIO PROPRI €	DI STANZIAMENTO €
			2.1.3 (05 03 02) [04 07 01] (RIS. VINCOLATE)		
352075			SPESE PE ATTUAZIONE INTERVENTI DI CUI AL PROGRAMMA GENERALE DI INTERVENTO LA PUGLIA CHE CONSUMA D.M. DEL 23/11/2004 E D.M. DEL 10/02/05 E SUCCESSIVE INTEGRAZIONI MAP.		
			C.E. CONNESSI: 2033225		
			2.1.3 (23 01 01) [04 01 01 07] (RIS. VINCOLATE)		
353000			CREDITO D'IMPOSTA PER INVESTIMENTI IMPRESE COMMERCIALI - L. 449/97 ART. 11.		
			C.E. CONNESSI: 2032351		
			CAP.RESIDUI 353000 / 2003 PROPRI	14.671,69	
			TOTALI	**14.671,69**	
			2.1.3 (23 01 01) [04 01 01 07] (RIS. VINCOLATE)		
353010			INTERVENTI A FAVORE DI CENTRI COMMERCIALI, MERCATI AGRO-ALIMENTARI E AREE MERCATALI - L. 41/86 ART. 11.		
			C.E. CONNESSI: 2032351		

NUMERO	S E T	U P B	DESCRIZIONE CAPITOLI		RESIDUI DEFINITIVI ASSESTATI ALL'INIZIO DELL'ESERCIZIO PROPRI €	DI STANZIAMENTO €
2.1.3 (23 01 01) [04 01 01 07] (RIS. VINCOLATE)						
353020			SOSTEGNOAD INTERVENTI DI MODERNIZZAZIONE ATTUATI DA PARTE DI IMPRESE OPERANTI NEL SETTORE COMMERCIO NELLE AREE DEPRESSE - L.341/95 ART. 9			
			C.E. CONNESSI: 2032351			
			CAP.RESIDUI PROPRI	353020 / 2009	425.184,02	
				353020 / 2005	3.706.743,08	
				353020 / 2010	4.777,50	
				TOTALI	**4.136.704,60**	
			CAP.RESIDUI DI STANZ.	353020 / 2007		500.000,00
				353020 / 2006		2.895.542,50
				353020 / 2008		103.919,35
				TOTALI		**3.499.461,85**
2.1.3 (06 02) [04 01 01 03] (RIS. VINCOLATE)						
353025			ATTIVITÀ DI SUPPORTO E SOSTEGNO ALLE IMPRESE DEL SETTORE COMMERCIO PER LO SVILUPPO DELLA COMPETITIVITÀ DELL'INNOVAZIONE E DELL'INTERNAZIONALIZZAZIONE. L.R. 10/2004.			
			C.E. CONNESSI: 2032351			
			CAP.RESIDUI PROPRI	353025 / 2006	195.904,41	
				353025 / 2009	10.391.278,96	
				353025 / 2010	95.012,90	
				TOTALI	**10.682.196,27**	
			CAP.RESIDUI DI STANZ.	353025 / 2007		1.904.987,10
				TOTALI		**1.904.987,10**

NUMERO	S E T	U P B	D E S C R I Z I O N E C A P I T O L I	RESIDUI DEFINITIVI ASSESTATI ALL'INIZIO DELL'ESERCIZIO PROPRI €	DI STANZIAMENTO €
			2.1.3 (06 01 03) [04 01 01 07] (RIS. VINCOLATE)		
353030			CONTRIBUTI AI CONSORZI FIDI DEL COMMERCIO - L.887/82 ART.9		
			C.E. CONNESSI: 2032351		
			2.1.3 (05 03 01) [04 01 01 07] (RIS. VINCOLATE)		
353040			SPESE PER ATTUAZIONE INTERVENTI DI CUI AL PROGRAMMA GENERALE DI INTERVENTO -DIFENDI IL TUO CONSUMO - DM. 18/12/2006 E DM. 2/03/07.		
			C.E. CONNESSI: 2033230		
			2.1.3 (05 01 02) [04 07 01] (RIS. AUTONOME)		
353050			QUOTA DI COFINANZIAMENTO REGIONALE PER PROGETTI RELATIVI ALLE INIZIATIVE IN FAVORE DEI CONSUMATORI DM 123331/01 E DECRETO MINISTRO DELLE ATTIVITÀ PRODUTTIVE DEL 26/05/03.		
			2.1.3 (05 03 02) [04 01 01 09] (RIS. VINCOLATE)		
353060			CONTRIBUTI PER PROGETTI RELATIVI ALLE INIZIATIVE IN FAVORE DEI CONSUMATORI DM 123331/01 E DECRETO MINISTRO DELLE ATTIVITÀ PRODUTTIVE DEL 26/05/03.		
			C.E. CONNESSI: 2033810		

NUMERO	S E T	U P B	D E S C R I Z I O N E C A P I T O L I	RESIDUI DEFINITIVI ASSESTATI ALL'INIZIO DELL'ESERCIZIO PROPRI €	DI STANZIAMENTO €
2.1.3			(05 01 02) [04 01 01 07] (RIS. VINCOLATE)		
353070			SPESE PER LE COMMISSIONI AI SOGGETTI CONVENZIONATI PER IL SERVIZIO DI GESTIONE DEGLI INTERVENTI AGEVOLATI NEL SETTORE COMMERCIO DI CUI ALL'ART.5, COMMA 2, L.R. 10/2004.		
			C.E. CONNESSI: 2032351		
			CAP.RESIDUI PROPRI 353070 / 2009	703.071,24	
			353070 / 2010	18.122,56	
			TOTALI	**721.193,80**	
			CAP.RESIDUI DI STANZ. 353070 / 2007		2.435.900,00
			353070 / 2006		358.456,59
			353070 / 2010		7.464,70
			TOTALI		**2.801.821,29**
TOTALE		**U.P.B.**	**2.1.3**		
			RESIDUI PROPRI	**30.634.519,19**	
			RESIDUI DI STANZIAMENTO		**8.206.270,24**

NUMERO	S E T	U P B	D E S C R I Z I O N E C A P I T O L I	RESIDUI DEFINITIVI ASSESTATI ALL'INIZIO DELL'ESERCIZIO PROPRI €	DI STANZIAMENTO €
SERVIZIO		**2.1**	**AREA POLITICHE PER LO SVILUPPO ECONOMICO, LAVORO E INNOVAZIONE - SERVIZIO ATTIVITA' ECONOMICHE, CONSUMATORI**		
U.P.B.		**2.1.4**	**INTERVENTI REGIONALI IN MATERIA DI PROGRAMMAZIONE COMMERCIALE**		
2.1.4 (04 02 04) [04 04 02 02] (RIS. AUTONOME)					
213010			SPESE PER LA COSTITUZIONE ED IL FUNZIONAMENTO DELLE COMMISSIONI PROVINCIALI E REGIONALI PER L'ARTIGIANATO IVI COMPRESE QUELLE RELATIVE AI RAPPORTI CON LE CC.AA. (L.N.443/85, L.R. N. 6 DEL 25/02/05 ARTT. 4 E 12).		
			CAP.RESIDUI PROPRI 213010 / 2010	1.640.410,53	
			TOTALI	**1.640.410,53**	
2.1.4 (02 02 10) [04 01 01 07] (RIS. AUTONOME)					
343010			SPESE PER LO STUDIO E L'ADEGUAMENTO DEL PIANO REGIONALE DEL COMMERCIO. - LL.RR. 24/99 E 18/01.		
			CAP.RESIDUI PROPRI 343010 / 2009	50.000,00	
			343010 / 2010	42.500,00	
			TOTALI	**92.500,00**	
2.1.4 (02 02 13) [04 01 01 07] (RIS. AUTONOME)					
345010			INDENNITA'DI MISSIONE,RIMBORSO SPESE,GETTONI DI PRESENZA AI COMPONENTI COMMISSIONE REGIONALE DI COLLAUDO IMPIANTI DI DISTRIBUZIONE CARBURANTI, IMPIANTI DI LAVORAZIONE, DI DEPOSITO DI OLI MINERALI E GPL ED IMPIANTI DI RIEMPIMENTO E TRAVASO DI GPL. (ART.34 L.R. 13/90 ED ART. 11 DPR 420/94).COLLEGATO AL CAPITOLO DI ENTRATA 3061800		
			C.E. CONNESSI: 3061800		
2.1.4 (02 01 01) [04 07 01] (RIS. AUTONOME)					
351010			SPESE PER LE ATTIVITÀ DELLA CONSULTA REGIONALE DEI CONSUMATORI E DEGLI UTENTI. ART. 2 L.R. 12/2006		

NUMERO	S E T	U P B	D E S C R I Z I O N E C A P I T O L I	RESIDUI DEFINITIVI ASSESTATI ALL'INIZIO DELL'ESERCIZIO PROPRI €	DI STANZIAMENTO €
			2.1.4 (02 01 01) [04 07 01] (RIS. AUTONOME)		
351015			SPESE PER L'INFORMAZIONE E LA FORMAZIONE . ART. 4 L.R. 12/06		
			CAP.RESIDUI 351015 / 2009 PROPRI	100.000,00	
			TOTALI	**100.000,00**	
			2.1.4 (02 01 01) [04 07 01] (RIS. AUTONOME)		
351020			SPESE PER LO SPORTELLO E OSSERVATORIO PREZZI. ARTT. 5 E 6 L.R. 12/2006		
			CAP.RESIDUI 351020 / 2009 PROPRI	200.000,00	
			TOTALI	**200.000,00**	
			2.1.4 (02 01 01) [04 07 01] (RIS. VINCOLATE)		
351025			SPESA PER L'ATTUAZIONE DEL PROGRAMMA GENERALE DI INTERVENTO "LA REGIONE PUGLIA PER I CONSUMATORI" DGR 554/2009. L. 388/2000 E D.M. 17 NOVEMBRE 2008.		
			C.E. CONNESSI: 2033834		
			2.1.4 (05 01 02) [04 01 01 09] (RIS. VINCOLATE)		
351030			SPESA PER L'ATTUAZIONE DEL PROGRAMMAS GENERALE DI INTERVENTO -LA PUGLIA TUTELA IL CONSUMO- DGR 2241/2010. L.388/2000 E D.M. 28/05/2010.		
			C.E. CONNESSI: 2033818		
			2.1.4 (02 02 02) [01 03 04 03] (RIS. AUTONOME)		
351035			COSTI RELATIVI ALLA MANUTENZIONE DELLE FIBRE OTTICHE TRASFERITE ALLA REGIONE PUGLIA DALLA SOCIETA' INFRATEL S.P.A. (ART. L.R. ASSESTAMENTO 2011)		

NUMERO	S E T	U P B	D E S C R I Z I O N E C A P I T O L I	RESIDUI DEFINITIVI ASSESTATI ALL'INIZIO DELL'ESERCIZIO PROPRI €	DI STANZIAMENTO €
			2.1.4 (02 02 08) [04 01 01 07] (RIS. AUTONOME)		
352060			SPESE PER IL FUNZIONAMENTO DELL'OSSERVATORIO REGIONALE PER IL COMMERCIO (ART. 21 L.R. 11/2003)		
			2.1.4 (04 02 02) [04 01 01 07] (RIS. AUTONOME)		
352061			SPESE PER IL SISTEMA INFORMATIVO E IL FUNZIONAMENTO DELL'OSSERVATORIO INTERREGIONALE (L.R. N. 23/2004 ART. 19).		
			2.1.4 (22 02 02) [04 07 01] (RIS. AUTONOME)		
352065			TRASFERIMENTI AI COMUNI DEI PROVENTI DERIVANTI DALLE MISURE COMPENSATIVE PER LA RIQUALIFICAZIONE DELLE AREE A RISCHIO DI TENUTA DELLA RETE COMMERCIALE NEI COMUNI DI INSEDIAMENTO DELLE GRANDI STRUTTURE DI VENDITA E/O IN QUELLI LIMITROFI. (L.R. 11/2003 E REGOLAMENTO REGIONALE N. 2/04. OBIETTIVI DI PRESENZA E SVILUPPO PER LE GRANDI STRUTTURE DI VENDITA - COLLEGATO AL CAP 3062500.		
			C.E. CONNESSI: 3062500		
			CAP.RESIDUI PROPRI 352065 / 2008	493.740,25	
			352065 / 2010	117.360,00	
			TOTALI	**611.100,25**	
			CAP.RESIDUI DI STANZ. 352065 / 2009		13.040,00
			TOTALI		**13.040,00**

TOTALE U.P.B. 2.1.4

RESIDUI PROPRI	**2.644.010,78**	
RESIDUI DI STANZIAMENTO		**13.040,00**

NUMERO	S E T	U P B	D E S C R I Z I O N E C A P I T O L I	RESIDUI DEFINITIVI ASSESTATI ALL'INIZIO DELL'ESERCIZIO PROPRI €	DI STANZIAMENTO €
TOTALE	SERVIZIO		2.1		
			RESIDUI PROPRI	35.048.958,94	
			RESIDUI DI STANZIAMENTO		10.119.615,76

R E G I O N E P U G L I A ASSESTAMENTO AL BILANCIO DI PREVISIONE ESERCIZIO FINANZIARIO 2011 - SPESE -

NUMERO SET UPB	DESCRIZIONE CAPITOLI	RESIDUI DEFINITIVI ASSESTATI ALL'INIZIO DELL'ESERCIZIO PROPRI €	DI STANZIAMENTO €
R I E P I L O G O U.P.B.			
U.P.B. 2.1.1	P.O.R 2000-2006 COMMERCIO		
	RESIDUI PROPRI	1.637.380,89	
	RESIDUI DI STANZIAMENTO		1.900.305,52
U.P.B. 2.1.2	ENTI FIERISTICI REGIONALI		
	RESIDUI PROPRI	133.048,08	
U.P.B. 2.1.3	INCENTIVI AL SETTORE COMMERCIO		
	RESIDUI PROPRI	30.634.519,19	
	RESIDUI DI STANZIAMENTO		8.206.270,24
U.P.B. 2.1.4	INTERVENTI REGIONALI IN MATERIA DI PROGRAMMAZIONE COMMERCIALE		
	RESIDUI PROPRI	2.644.010,78	
	RESIDUI DI STANZIAMENTO		13.040,00
TOTALE SERVIZIO 2.1			
	RESIDUI PROPRI	35.048.958,94	
	RESIDUI DI STANZIAMENTO		10.119.615,76

NUMERO	D E S C R I Z I O N E C A P I T O L I	RESIDUI DEFINITIVI ASSESTATI ALL'INIZIO DELL'ESERCIZIO PROPRI €	DI STANZIAMENTO €
S E T U P B			

SERVIZIO 2.2 AREA POLITICHE PER LO SVILUPPO ECONOMICO, LAVORO E INNOVAZIONE - SERVIZIO ENERGIA, RETI E INFRASTRUTTURE MATERIALI PER LO SVILUPPO

U.P.B. 2.2.1 P.O.R 2000-2006 INDUSTRIA

2.2.1 (22 02 02) [04 04 02 91] (RIS. VINCOLATE)

1091402 COFINANZIAMENTO COMUNITARIO E STATALE PER L'ATTUAZIONE DELLA MISURA 4.2 INTERVENTI DI COMPLETAMENTO E MIGLIORAMENTO DELLE INFRASTRUTTURE DI SUPPORTO E QUALIFICAZIONE DEI BACINI LOGISTICI DEI SISTEMI PRODUTTIVI LOCALI DEL P.O.R. 2000-2006. FESR OBIETTIVO 1 -

C.E. CONNESSI: 2053432 2053462

CAP.RESIDUI PROPRI	1091402 / 2004	391.957,13	
	1091402 / 2007	5.129.886,13	
	1091402 / 2008	111.034,74	
	1091402 / 2006	13.379.267,05	
	1091402 / 2002	92.941,36	
	1091402 / 2003	3.987.881,94	
	1091402 / 2005	2.953.227,72	
	TOTALI	**26.046.196,07**	
CAP.RESIDUI DI STANZ.	1091402 / 2008		76.725,40
	TOTALI		**76.725,40**

NUMERO	SET	UPB	DESCRIZIONE CAPITOLI		RESIDUI DEFINITIVI ASSESTATI ALL'INIZIO DELL'ESERCIZIO PROPRI €	DI STANZIAMENTO €
	2.2.1	(23 01 01) [04 07 03 01]	(RIS. VINCOLATE)			
1091416			COFINANZIAMENTO COMUNITARIO E STATALE PER L'ATTUAZIONE DELLA MISURA 4.16 INTERVENTI DI POTENZIAMENTO DELLE INFRASTRUTTURE SPECIFICHE DI SUPPORTO AL SETTORE TURISTICO DEL P.O.R. 2000-2006. OBIETTIVO 1 - FESR.			
			C.E. CONNESSI: 2053432 2053462			
			CAP.RESIDUI PROPRI	1091416 / 2009	47.799,55	
				1091416 / 2006	1.940.685,86	
				1091416 / 2007	204.603,69	
				1091416 / 2002	514.502,53	
				1091416 / 2008	3.368.684,19	
				TOTALI	**6.076.275,82**	
			CAP.RESIDUI DI STANZ.	1091416 / 2008		99.956,70
				1091416 / 2010		19.596,36
				TOTALI		**119.553,06**

NUMERO	S E T	U P B	D E S C R I Z I O N E C A P I T O L I	RESIDUI DEFINITIVI ASSESTATI ALL'INIZIO DELL'ESERCIZIO PROPRI €	DI STANZIAMENTO €
			2.2.1 (22 02 02) [01 06 01 91] (RIS. VINCOLATE)		
1091603			COFINANZIAMENTO COMUNITARIO E STATALE PER L'ATTUAZIONE DELLA MISURA 6.3 SOSTEGNO ALL'INNOVAZIONE DEGLI ENTI LOCALI DEL P.O.R. 2000-2006. OBIETTIVO 1 - FESR.		
			C.E. CONNESSI: 2053432 2053462		
			CAP.RESIDUI PROPRI 1091603 / 2001	2.396,44	
			1091603 / 2008	2.404.359,29	
			1091603 / 2007	10.434,57	
			1091603 / 2003	1.756.604,87	
			1091603 / 2005	3.087.058,33	
			1091603 / 2002	12.544,41	
			1091603 / 2006	897.557,50	
			TOTALI	**8.170.955,41**	
			2.2.1 (23 01 01) [04 02 01 01] (RIS. VINCOLATE)		
1091605			COFINANZIAMENTO COMUNITARIO E STATALE PER L'ATTUAZIONE DELLA MISURA 6.5 INIZIATIVE PER LA LEGALITÀ E SICUREZZA DEL POR 2000-2006 OBIETTIVO 1 FESR		
			C.E. CONNESSI: 2053432 2053462		
			CAP.RESIDUI PROPRI 1091605 / 2006	491.689,04	
			TOTALI	**491.689,04**	

NUMERO	S E T	U P B	D E S C R I Z I O N E C A P I T O L I		RESIDUI DEFINITIVI ASSESTATI ALL'INIZIO DELL'ESERCIZIO PROPRI €	DI STANZIAMENTO €
	2.2.1	(22 02 04)	[04 04 02 91] (RIS. AUTONOME)			
1095402			QUOTA REGIONALE PER L'ATTUAZIONE DELLA MISURA 4.2 INTERVENTI DI COMPLETAMENTO E MIGLIORAMENTO DELLE INFRASTRUTTURE DI SUPPORTO E QUALIFICAZIONE DEI BACINI LOGISTICI DEI SISTEMI PRODUTTIVI LOCALI DEL P.O.R. 2000-2006. OBIETTIVO 1 - FESR.			
	CAP.RESIDUI PROPRI		1095402 / 2003		258.900,20	
			1095402 / 2006		5.023.983,22	
			1095402 / 2005		496.586,22	
				TOTALI	**5.779.469,64**	
	CAP.RESIDUI DI STANZ.		1095402 / 2008			13.539,78
				TOTALI		**13.539,78**
	2.2.1	(23 01 01)	[04 07 03 01] (RIS. AUTONOME)			
1095416			QUOTA REGIONALE PER L'ATTUAZIONE DELLA MISURA 4.16 INTERVENTI DI POTENZIAMENTO DELLE INFRASTRUTTURE SPECIFICHE DI SUPPORTO AL SETTORE TURISTICO DEL P.O.R. 2000-2006. OBIETTIVO 1 - FESR.			
	CAP.RESIDUI PROPRI		1095416 / 2006		380.187,55	
			1095416 / 2007		36.106,54	
			1095416 / 2002		90.794,54	
			1095416 / 2009		8.435,21	
			1095416 / 2008		595.306,28	
				TOTALI	**1.110.830,12**	
	CAP.RESIDUI DI STANZ.		1095416 / 2006			601,72
			1095416 / 2009			1.425,42
				TOTALI		**2.027,14**

NUMERO	S E T	U P B	D E S C R I Z I O N E C A P I T O L I		RESIDUI DEFINITIVI ASSESTATI ALL'INIZIO DELL'ESERCIZIO PROPRI €	DI STANZIAMENTO €
			2.2.1 (22 02 02) [01 06 01 91] (RIS. AUTONOME)			
1095603			QUOTA REGIONALE PER L'ATTUAZIONE DELLA MISURA 6.3 SOSTEGNO ALL'INNOVAZIONE DEGLI ENTI LOCALI DEL P.O.R. 2000-2006. OBIETTIVO 1 - FESR.			
			CAP.RESIDUI PROPRI 1095603 / 2003		309.989,08	
			1095603 / 2005		29.100,39	
			1095603 / 2008		424.298,71	
			1095603 / 2006		162.579,60	
			1095603 / 2002		2.265,99	
			1095603 / 2001		422,89	
			1095603 / 2007		1.841,75	
				TOTALI	**930.498,41**	
			CAP.RESIDUI DI STANZ. 1095603 / 2006			98.039,93
				TOTALI		**98.039,93**
			2.2.1 (22 02 02) [01 03 02] (RIS. AUTONOME)			
1095605			QUOTA REGIONALE PER L'ATTUAZIONE DELLA MISURA 6.5 INIZIATIVE PER LA LEGALITA' E SICUREZZA DEL POR 2000-2006 OBIETTIVO 1 FESR.			
			CAP.RESIDUI PROPRI 1095605 / 2006		86.768,67	
				TOTALI	**86.768,67**	

TOTALE U.P.B. 2.2.1

RESIDUI PROPRI	**48.692.683,18**	
RESIDUI DI STANZIAMENTO		**309.885,31**

NUMERO	DESCRIZIONE CAPITOLI	RESIDUI DEFINITIVI ASSESTATI ALL'INIZIO DELL'ESERCIZIO PROPRI €	DI STANZIAMENTO €
SERVIZIO 2.2	AREA POLITICHE PER LO SVILUPPO ECONOMICO, LAVORO E INNOVAZIONE - SERVIZIO ENERGIA, RETI E INFRASTRUTTURE MATERIALI PER LO SVILUPPO		
U.P.B. 2.2.2	ENERGIA		
2.2.2 (22 02 02) [04 03 02 04] (RIS. AUTONOME)			
635050	SVILUPPO DELLA RETE PER IL COMPLETAMENTO DELLA METANIZZAZIONE DELLA REGIONE PUGLIA (ART.53 L.R. 14/98) E FINANZIAMENTO OPERE INFRASTRUTTURALI DI CUI ALL'ART. 45, COMMI 1 E 3 DELLA L.R. 7/2002 - COLLEGATO AL CAP. ENTRATA 2032000		
C.E. CONNESSI:	2032000		
CAP.RESIDUI DI STANZ.	635050 / 2008		1.262.008,12
	635050 / 2009		3.890.523,22
	635050 / 2010		1.421.555,74
	TOTALI		**6.574.087,08**
2.2.2 (04 02 02) [04 03 02 03] (RIS. AUTONOME)			
635080	CONTRIBUTO AI COMUNI PER IL FINANZIAMENTO DI OPERE INFRASTRUTTURALI AL SERVIZIO DI ATTIVITÀ ECONOMICHE NELLE AREE DI COLTIVAZIONE IDROCARBURI. ART. 45 L.R. 7/02 COLLEGATO AL CAP ENTR 2032000.		
C.E. CONNESSI:	2032000		
CAP.RESIDUI PROPRI	635080 / 2005	250.096,65	
	TOTALI	**250.096,65**	
CAP.RESIDUI DI STANZ.	635080 / 2008		2.524.016,24
	635080 / 2009		100.000,00
	635080 / 2010		100.000,00
	TOTALI		**2.724.016,24**

NUMERO	S E T	U P B	DESCRIZIONE CAPITOLI		RESIDUI DEFINITIVI ASSESTATI ALL'INIZIO DELL'ESERCIZIO PROPRI €	DI STANZIAMENTO €
			2.2.2 (02 02 10) [04 03 05 01] (RIS. AUTONOME)			
636025			SPESE PER LE ATTIVITA' DI ISTRUTTORIA,MONITORAGGIO E ACCERTAMENTO DI REGOLARE ESECUZIONE DEGLI IMPIANTI PER LA PRODUZIONE DI ENERGIA ELETTRICA DA FONTI RINNOVABILI REALIZZATI IN APPLICAZIONE DEL D.L.VO DEL 29.12.2003 N. 387 - COLLEGATO AL C.E. 3065081.			
			C.E. CONNESSI: 3065081			
			CAP.RESIDUI PROPRI 636025 / 2009		828.396,14	
			636025 / 2010		18.114,26	
				TOTALI	**846.510,40**	
			CAP.RESIDUI DI STANZ. 636025 / 2009			393.926,86
			636025 / 2010			558.196,14
				TOTALI		**952.123,00**
			2.2.2 (24 01) [04 03 05 02] (RIS. AUTONOME)			
636035			FONDO DI ROTAZIONE PER INCENTIVARE LE ENERGIE RINNOVABILI NELLE ABITAZIONI. (ART.16, L.R. 34/2009 BILANCIO 2010)			
			CAP.RESIDUI PROPRI 636035 / 2010		100.000,00	
				TOTALI	**100.000,00**	
			TOTALE U.P.B. 2.2.2			
				RESIDUI PROPRI	**1.196.607,05**	
				RESIDUI DI STANZIAMENTO		**10.250.226,32**

NUMERO	S E T	U P B	D E S C R I Z I O N E C A P I T O L I	RESIDUI DEFINITIVI ASSESTATI ALL'INIZIO DELL'ESERCIZIO PROPRI €	DI STANZIAMENTO €
SERVIZIO		**2.2**	**AREA POLITICHE PER LO SVILUPPO ECONOMICO, LAVORO E INNOVAZIONE - SERVIZIO ENERGIA, RETI E INFRASTRUTTURE MATERIALI PER LO SVILUPPO**		
U.P.B.		**2.2.4**	**ATTIVITÀ MANUFATTURIERE**		
2.2.4 (02 02 10) [04 04 02 91] (RIS. AUTONOME)					
212000			SPESE PER AZIONI DI PROMOZIONE DELLA CULTURA ANTI-RACKET E ANTIUSURA, DI FORMAZIONE DEGLI OPERATORI, DI SENSIBILIZZAZIONE E COMUNICAZIONE, DI STUDIO E RICERCA , DI SUPPORTO ALLE INIZIATIVE DEGLI ENTI LOCALI DI PREVENZIONE E DIFFUSIONE DELLA LEGALITA' - ARTICOLI 3, 4 E 5 L.R. N.7 DEL 03/04/2006.		
2.2.4 (05 01 02) [04 04 02 91] (RIS. AUTONOME)					
212010			SPESE PER LA TUTELA DELLE VITTIME DELLA CRIMINALITÀ. ART. 6 L.R. N. 7 DEL 03/04/2006.		
2.2.4 (05 01 02) [04 04 02] (RIS. AUTONOME)					
212020			SPESE PER LA TUTELA DELLE VITTIME DELL'ESTORSIONE E DELL'USURA. -ART.7 COMMA 3 E 4 L. R. N. 7 DEL 03/04/2006.		
2.2.4 (05 01 02) [04 04 02] (RIS. AUTONOME)					
212030			SPESE PER FONDI DI PREVENZIONE E GARANZIA PER LE VITTIME DELL'USURA. -ART.7 COMMA 6 L. R. N. 7 DEL 03/04/2006.		
CAP.RESIDUI PROPRI			212030 / 2009		140.000,00
			212030 / 2010		707.500,00
			TOTALI		**847.500,00**

NUMERO	S E T	U P B	D E S C R I Z I O N E C A P I T O L I	RESIDUI DEFINITIVI ASSESTATI ALL'INIZIO DELL'ESERCIZIO PROPRI €	DI STANZIAMENTO €
2.2.4	(22 02 04)	[01 03 04 91]	(RIS. VINCOLATE)		
1081025	SPESE PER PROGETTI INFRASTRUTTURALI DESTINATI ALLE AREE DEPRESSE. (D.L.344/96 - DELIBERA CIPE 18/12/96).				
	C.E. CONNESSI:		2053415		
	CAP.RESIDUI PROPRI		1081025 / 2002	9.428.348,52	
			1081025 / 2001	2.954.009,11	
			TOTALI	**12.382.357,63**	
TOTALE	**U.P.B.**		**2.2.4**		
			RESIDUI PROPRI	**13.229.857,63**	
TOTALE	**SERVIZIO**		**2.2**		
			RESIDUI PROPRI	**63.119.147,86**	
			RESIDUI DI STANZIAMENTO		**10.560.111,63**

R E G I O N E P U G L I A ASSESTAMENTO AL BILANCIO DI PREVISIONE ESERCIZIO FINANZIARIO 2011 - SPESE -

NUMERO SET UPB	DESCRIZIONE CAPITOLI	RESIDUI DEFINITIVI ASSESTATI ALL'INIZIO DELL'ESERCIZIO PROPRI €	DI STANZIAMENTO €
R I E P I L O G O U.P.B.			
U.P.B. 2.2.1	P.O.R 2000-2006 INDUSTRIA		
	RESIDUI PROPRI	48.692.683,18	
	RESIDUI DI STANZIAMENTO		309.885,31
U.P.B. 2.2.2	ENERGIA		
	RESIDUI PROPRI	1.196.607,05	
	RESIDUI DI STANZIAMENTO		10.250.226,32
U.P.B. 2.2.4	ATTIVITÀ MANUFATTURIERE		
	RESIDUI PROPRI	13.229.857,63	
TOTALE SERVIZIO 2.2			
	RESIDUI PROPRI	63.119.147,86	
	RESIDUI DI STANZIAMENTO		10.560.111,63

NUMERO	S E T	U P B	D E S C R I Z I O N E C A P I T O L I	RESIDUI DEFINITIVI ASSESTATI ALL'INIZIO DELL'ESERCIZIO PROPRI €	DI STANZIAMENTO €

SERVIZIO 2.3 **AREA POLITICHE PER LO SVILUPPO ECONOMICO, LAVORO E INNOVAZIONE - SERVIZIO RICERCA E COMPETITIVITA'**

U.P.B. 2.3.1 **PROGRAMMI DI INIZIATIVE COMUNITARIE**

2.3.1 (02 02 14) [04 01 01] (RIS. AUTONOME)

1481 SPESE OPERATIVE DI GESTIONE RELATIVE AL SERVIZIO PUNTO IMPRESA. ISTITUITO CON L.R. 16/97 ART. 65. (L.R.9/2000).

CAP.RESIDUI 1481 / 2010 — 40.000,00
PROPRI

TOTALI **40.000,00**

2.3.1 (23 01 01) [04 04 02 03] (RIS. VINCOLATE)

285070 INTERVENTI PER INIZIATIVE A FAVORE DEL SETTORE TESSILE E ABBIGLIAMENTOFINANZIATI DALLA CEE - PROGRAMMA RETEX (REG. CEE 4253/88).

CAP.RESIDUI 285070 / 2005 — 7.926,14
PROPRI

TOTALI **7.926,14**

2.3.1 (23 01 01) [04 04 02 03] (RIS. VINCOLATE)

285075 INTERVENTI PER INIZIATIVE A FAVORE DEL SETTORE TESSILE ABBIGLIAMENTO FINANZIATI DALLO STATO - PROGRAMMA RETEX (LEGGE N.183/87 - ART.5).

CAP.RESIDUI 285075 / 2005 — 23.987,92
PROPRI

TOTALI **23.987,92**

2.3.1 (23 01 01) [04 04 02 03] (RIS. VINCOLATE)

285088 INTERVENTI PER PROGRAMMA DI INIZIATIVA COMUNITARIA KONVER (QUOTA CEE).

NUMERO	SET	UPB	DESCRIZIONE CAPITOLI		RESIDUI DEFINITIVI ASSESTATI ALL'INIZIO DELL'ESERCIZIO PROPRI €	DI STANZIAMENTO €
			2.3.1 (04 02 04) [04 04 02 05] (RIS. VINCOLATE)			
1081030			SPESE PER LE COMMISSIONI AI SOGGETTI DI CUI AL COMMA 3, ART. 11 DELLA L.R. 24/2000, PER IL SERVIZIO DI GESTIONE DEGLI INTERVENTI AGEVOLATI NEI SETTORI DI CUI ALLA L.R. 10/2004.			
			C.E. CONNESSI: 2032351			
			CAP.RESIDUI PROPRI 1081030 / 2009		800.000,00	
			1081030 / 2006		172.400,00	
			1081030 / 2007		91,90	
			1081030 / 2010		100.000,00	
				TOTALI	1.072.491,90	
			CAP.RESIDUI DI STANZ. 1081030 / 2009			3.000.000,00
			1081030 / 2008			400.000,00
			1081030 / 2007			618.860,29
			1081030 / 2010			1.990.585,40
				TOTALI		6.009.445,69
			2.3.1 (22 02 02) [04 09 01] (RIS. VINCOLATE)			
1082220			AZIONI A SUPPORTODEI PROGETTI INTEGRATI SETTORIALI (P.I.S.)			
			C.E. CONNESSI: 2032376			
			CAP.RESIDUI PROPRI 1082220 / 2005		11.245,98	
			1082220 / 2008		2.381.361,39	
			1082220 / 2009		663.214,40	
				TOTALI	3.055.821,77	
			CAP.RESIDUI DI STANZ. 1082220 / 2005			2.762.551,84
				TOTALI		2.762.551,84

R E G I O N E P U G L I A ASSESTAMENTO AL BILANCIO DI PREVISIONE ESERCIZIO FINANZIARIO 2011 - SPESE -

NUMERO	S E T	U P B	D E S C R I Z I O N E C A P I T O L I	RESIDUI DEFINITIVI ASSESTATI ALL'INIZIO DELL'ESERCIZIO PROPRI €	DI STANZIAMENTO €
TOTALE		U.P.B.	2.3.1		
			RESIDUI PROPRI	4.200.227,73	
			RESIDUI DI STANZIAMENTO		8.771.997,53

NUMERO	DESCRIZIONE CAPITOLI	RESIDUI DEFINITIVI ASSESTATI ALL'INIZIO DELL'ESERCIZIO PROPRI €	DI STANZIAMENTO €
SERVIZIO 2.3	AREA POLITICHE PER LO SVILUPPO ECONOMICO, LAVORO E INNOVAZIONE - SERVIZIO RICERCA E COMPETITIVITA'		
U.P.B. 2.3.2	INTERVENTI A SOSTEGNO DELLO SVILUPPO PRODUTTIVO NEI SETTORI ARTIGIANATO ED INDUSTRIA		
2.3.2 (23 01 01) [04 04 02 03]	(RIS. VINCOLATE)		
211010	CREDITO DI IMPOSTA PER RICERCA E INNOVAZIONE IMPRESE INDUSTRIALI - L. 140/97 ART. 13.		
	C.E. CONNESSI: 2032351		
CAP.RESIDUI PROPRI	211010 / 2002	24,23	
	TOTALI	**24,23**	
CAP.RESIDUI DI STANZ.	211010 / 2009		223.729,33
	211010 / 2010		222.676,17
	TOTALI		**446.405,50**
2.3.2 (06 01 03) [04 04 02 03]	(RIS. VINCOLATE)		
211020	CONTRIBUTI IN C/CAPITALE PER INTERVENTI DI RICERCA E SVILUPPO PRECOMPETITIVO (L. 588/94 ART. 11 E L. 57/2001 ART. 5).		
	C.E. CONNESSI: 2032351		

NUMERO	S E T	U P B	D E S C R I Z I O N E C A P I T O L I		RESIDUI DEFINITIVI ASSESTATI ALL'INIZIO DELL'ESERCIZIO PROPRI €	DI STANZIAMENTO €
2.3.2	(23 01 01)	[04 04 02 03]	(RIS. VINCOLATE)			
211030	CONSORZI IMPORT-EXPORT - L.83/89					
C.E. CONNESSI:		2032351				
CAP.RESIDUI PROPRI			211030 / 2008		4.044.673,47	
			211030 / 2007		1.164.464,44	
			211030 / 2004		26.760,58	
			211030 / 2002		214.916,89	
			211030 / 2006		383.447,21	
				TOTALI	**5.834.262,59**	
CAP.RESIDUI DI STANZ.			211030 / 2005			2.734,14
			211030 / 2008			86.572,00
				TOTALI		**89.306,14**
2.3.2	(23 01 01)	[04 04 02 03]	(RIS. VINCOLATE)			
211040	CONTRIBUTI FINANZIARI AI CONSORZI AGRO-ALIMENTARI E TURISTICO-ALBERGHIERO - L. 394/81.					
C.E. CONNESSI:		2032351				
CAP.RESIDUI PROPRI			211040 / 2002		116.211,49	
			211040 / 2005		6.940,84	
			211040 / 2004		631,26	
			211040 / 2006		850.525,54	
			211040 / 2007		2.077.807,22	
			211040 / 2008		3.976.264,31	
				TOTALI	**7.028.380,66**	

NUMERO	SET	UPB	DESCRIZIONE CAPITOLI	RESIDUI DEFINITIVI ASSESTATI ALL'INIZIO DELL'ESERCIZIO PROPRI €	DI STANZIAMENTO €
	2.3.2	(02 01 01)	[04 08 07] (RIS. VINCOLATE)		
211042			REALIZZAZIONE DEL PROGETTO COOPERAZIONE E SVILUPPO DEL SISTEMA AGROALIMENTARE BALCANICO PROGETTO PILOTA JUDET IALOMITA, CALARASI, COSTANTA, TUCLEA - ROMANIA. LEGGE 84/2001 ART.7.		
			C.E. CONNESSI: 2033220		
	2.3.2	(23 01 01)	[04 04 02 03] (RIS. VINCOLATE)		
211050			(FONDO UNICOREGIONALKE - FINANZIAMENTO INTERVENTI AGEVOLATI IN MATERIA DI RICERCA E COMPETITIVITA' - L.R. N. 10/2004		
			C.E. CONNESSI: 2032351		
			CAP.RESIDUI PROPRI 211050 / 2002	9.735,35	
			211050 / 2006	1.286.908,84	
			211050 / 2003	28.560,49	
			TOTALI	**1.325.204,68**	
			CAP.RESIDUI DI STANZ. 211050 / 2010		32.942.645,67
			TOTALI		**32.942.645,67**
	2.3.2	(04 02 04)	[04 09 01] (RIS. AUTONOME)		
211055			ANTICIPAZIONI AI COMMISSARI REGIONALI DI CUI ALLA L.R. 2/2003. ART. 3 E L.R. N. 19/2003 - ART. 5.		
	2.3.2	(23 01 01)	[04 04 02 03] (RIS. VINCOLATE)		
211060			FONDO DI ROTAZIONE PER LA PROMOZIONE E LO SVILUPPO NELLA COOPERAZIONE.		
			C.E. CONNESSI: 2032351		
			CAP.RESIDUI DI STANZ. 211060 / 2006		244.519,16
			TOTALI		**244.519,16**

NUMERO	S E T	U P B	D E S C R I Z I O N E C A P I T O L I		RESIDUI DEFINITIVI ASSESTATI ALL'INIZIO DELL'ESERCIZIO PROPRI €	DI STANZIAMENTO €
	2.3.2	(23 01 01)	[04 04 02 03] (RIS. VINCOLATE)			
211070			AGEVOLAZIONE IN FORMA AUTOMATICA PER LA REALIZZAZIONE DI INVESTIMENTI EFFETTUATI DA IMPRESE INDUSTRIALI NELLE AREE DEPRESSE - L. 341/95 ART. 1.			
			C.E. CONNESSI: 2032351			
			CAP.RESIDUI PROPRI 211070 / 2002		132.276,56	
				TOTALI	**132.276,56**	
	2.3.2	(23 01 01)	[04 04 02] (RIS. VINCOLATE)			
211085			SPESE PER IL FINANZIAMENTO DEGLI INTERVENTI AGEVOLATI NEI SETTORI ARTIGIANATO E P.M.I. DI CUI ALL L.R. 10/2004. COFINANZIAMENTO REGIONALE ASSE I E VI P.O. FESR 2007-2013.			
			C.E. CONNESSI: 2032351			
			CAP.RESIDUI PROPRI 211085 / 2005		2.196.151,57	
			211085 / 2009		11.476.547,50	
			211085 / 2004		1.354.017,91	
			211085 / 2010		5.205.518,84	
				TOTALI	**20.232.235,82**	
			CAP.RESIDUI DI STANZ. 211085 / 2007			1.482.290,12
			211085 / 2009			12.657.733,50
			211085 / 2008			3.141.677,66
				TOTALI		**17.281.701,28**

NUMERO	S E T	U P B	D E S C R I Z I O N E C A P I T O L I		RESIDUI DEFINITIVI ASSESTATI ALL'INIZIO DELL'ESERCIZIO PROPRI €	DI STANZIAMENTO €
			2.3.2 (06 01 03) [04 01 01 08] (RIS. VINCOLATE)			
211095			SPESE PER LA LIQUIDAZIONE DELLE COMMISSIONI AGLI ISTITUTI DI CREDITO CONVENZIONATI - MEDIOCREDITO CENTRALE SPA E ARTIGIANCASSA SPA - PER IL SERVIZIO DI GESTIONE DEI FONDI PUBBLICI - D. L.VO 112/98 ART. 19 COMMA 12.			
			C.E. CONNESSI: 2032351			
			CAP.RESIDUI PROPRI 211095 / 2006		500.000,00	
			211095 / 2009		2.282.656,53	
			211095 / 2010		4.523.172,53	
				TOTALI	**7.305.829,06**	
			CAP.RESIDUI DI STANZ. 211095 / 2007			1.737.831,30
			211095 / 2008			3.617.047,71
			211095 / 2009			850.176,30
			211095 / 2010			6.696.225,68
				TOTALI		**12.901.280,99**
			2.3.2 (06 01 03) [04 01 01 08] (RIS. VINCOLATE)			
211100			FONDO CENTRALE DI GARANZIA. L. 1068/64			
			C.E. CONNESSI: 2032351			
			2.3.2 (02 02 10) [04 04 02 91] (RIS. AUTONOME)			
212040			SPESE OPERATIVE DI GESTIONE RELATIVE ALLO SPORTELLO REGIONALE PER L'INTERNALIZZAZIONE DEL SISTEMA DELLE IMPRESE DELLA PUGLIA - S.P.R.I.N.T. - DELIBERA CIPE 4/8/2000 N. 91 E DPGR N. 117 DEL 15/9/2005.			
			CAP.RESIDUI PROPRI 212040 / 2010		45.000,00	
				TOTALI	**45.000,00**	

NUMERO	S E T	U P B	D E S C R I Z I O N E C A P I T O L I		RESIDUI DEFINITIVI ASSESTATI ALL'INIZIO DELL'ESERCIZIO PROPRI €	DI STANZIAMENTO €
			2.3.2 (23 01 01) [04 04 02 05] (RIS. VINCOLATE)			
213000			EROGAZIONE FONDI TRASFERITI DALLO STATO PER INVESTIMENTI A FAVORE DELL'IMPRENDITORIA FEMMINILE (ART.2 COMMA 1 LETT. A) D.P.R. 314/2000.			
			C.E. CONNESSI: 2053488			
			CAP.RESIDUI PROPRI 213000 / 2004		226.376,53	
			213000 / 2006		5.748.104,60	
			213000 / 2002		726.221,79	
				TOTALI	**6.700.702,92**	
			CAP.RESIDUI DI STANZ. 213000 / 2008			70.856,53
			213000 / 2007			54.459,60
			213000 / 2006			236.673,20
				TOTALI		**361.989,33**
			2.3.2 (23 01 01) [04 04 02 05] (RIS. VINCOLATE)			
213005			EROGAZIONE FONDI TRASFERITI DALLO STATO PER INVESTIMENTI A FAVORE DELL'IMPRENDITORIA FEMMINILE (ART.2 COMMA 1 LETT. B) D.P.R. 314/2000.			
			C.E. CONNESSI: 2053489			
			CAP.RESIDUI PROPRI 213005 / 2002		306.585,43	
			213005 / 2004		238.239,20	
				TOTALI	**544.824,63**	

NUMERO	SET	UPB	DESCRIZIONE CAPITOLI	RESIDUI DEFINITIVI ASSESTATI ALL'INIZIO DELL'ESERCIZIO PROPRI €	DI STANZIAMENTO €
			2.3.2 (02 02 14) [04 04 02 02] (RIS. AUTONOME)		
213015			SPESE PER LA GESTIONE E FUNZIONAMENTO DELLE BANCHE DATI DELL'AREA PER LO SVILUPPO, IL LAVORO E L'INNOVAZIONE - SERVIZIO ARTIGIANATO.		
			CAP.RESIDUI PROPRI 213015 / 2009	554,64	
			213015 / 2010	100.000,00	
			TOTALI	**100.554,64**	
			2.3.2 (06 01 03) [04 04 02 05] (RIS. VINCOLATE)		
215000			SOSTEGNO INVESTIMENTI PRODUTTIVI CON CONTRIBUTI ALLE IMPRESE ARTIGIANE - L. 949/52, L. 240/1981.		
			C.E. CONNESSI: 2032351		
			CAP.RESIDUI PROPRI 215000 / 2007	3.929,43	
			TOTALI	**3.929,43**	

NUMERO	S E T	U P B	D E S C R I Z I O N E C A P I T O L I		RESIDUI DEFINITIVI ASSESTATI ALL'INIZIO DELL'ESERCIZIO PROPRI €	DI STANZIAMENTO €
	2.3.2	(23 01 01)	[04 04 02 01] (RIS. VINCOLATE)			
215010			SPESE PER IL FINANZIAMENTO DEGLI INTERVENTI AGEVOLATI NEL SETTORE INDUSTRIA E INDUSTRIA ENERGETICA DI CUI ALLA L.R. 10/2004. COFINANZIAMENTO REGIONALE ASSE VI P.O. FESR 2007-2013.			
	C.E. CONNESSI:		2032351			
	CAP.RESIDUI PROPRI		215010 / 2009		30.308.149,09	
			215010 / 2010		16.294.500,00	
				TOTALI	**46.602.649,09**	
	CAP.RESIDUI DI STANZ.		215010 / 2007			8.029.419,82
			215010 / 2008			14.080.729,71
			215010 / 2009			20.455.042,84
				TOTALI		**42.565.192,37**

NUMERO	S E T	U P B	D E S C R I Z I O N E C A P I T O L I		RESIDUI DEFINITIVI ASSESTATI ALL'INIZIO DELL'ESERCIZIO PROPRI €	DI STANZIAMENTO €
			2.3.2 (02 02 08) [04 04 02 01] (RIS. VINCOLATE)			
215015			SPESE PER IL SERVIZIO DI GESTIONE DEGLI INTERVENTI AGEVOLATI DI CUI ALLA L.R. 10/2004.			
			C.E. CONNESSI: 2032351			
			CAP.RESIDUI PROPRI 215015 / 2007		239,70	
			215015 / 2010		1.287.584,72	
				TOTALI	**1.287.824,42**	
			CAP.RESIDUI DI STANZ. 215015 / 2006			1.500.000,00
			215015 / 2007			2.500.000,00
			215015 / 2009			3.000.000,00
			215015 / 2008			1.500.000,00
			215015 / 2010			6.967.048,90
				TOTALI		**15.467.048,90**
			2.3.2 (23 01 01) [04 04 02 03] (RIS. VINCOLATE)			
215040			ASSEGNAZIONI STATALI PER CONTRIBUTI IN CONTO CAPITALE A CONSORZI PER INNOVAZIONE E SVILUPPO PICCOLE IMPRESE L.317/91 ART. 17.			
			C.E. CONNESSI: 2053425			
			CAP.RESIDUI PROPRI 215040 / 2004		543.677,37	
				TOTALI	**543.677,37**	

NUMERO	S E T	U P B	D E S C R I Z I O N E C A P I T O L I		RESIDUI DEFINITIVI ASSESTATI ALL'INIZIO DELL'ESERCIZIO PROPRI €	DI STANZIAMENTO €
	2.3.2	(23 01 01)	[04 04 02 02] (RIS. VINCOLATE)			
215045			CONTRIBUTI IN CONTO CAPITALE A CONSORZI PER INNOVAZIONE E SVILUPPO PICCOLE IMPRESE L.317/91 ART. 17 E D.LVO 112/98			
			C.E. CONNESSI: 2032351			
			CAP.RESIDUI PROPRI 215045 / 2007		149.125,00	
			215045 / 2006		2.037.915,20	
				TOTALI	**2.187.040,20**	
			CAP.RESIDUI DI STANZ. 215045 / 2006			2.980.512,64
			215045 / 2005			28.421,18
			215045 / 2008			500.000,00
				TOTALI		**3.508.933,82**
	2.3.2	(23 01 01)	[04 04 02 03] (RIS. VINCOLATE)			
215055			CONTRIBUTI IN CONTO CAPITALE A CONSORZI PER INNOVAZIONE E SVILUPPO PICCOLE IMPRESE L.317/91 ART. 23 E 34. E D.LVO 112/98			
			C.E. CONNESSI: 2032351			
	2.3.2	(23 01 01)	[04 04 02 03] (RIS. VINCOLATE)			
215070			ASSEGNAZIONI STATALI PER CONTRIBUTI IN C/C A SOCIETA' CONSORTILI MISTE PER INNOVAZIONE E SVILUPPO DELLE PICCOLE IMPRESE. L.317/91, ART. 27			
			C.E. CONNESSI: 2053428			
	2.3.2	(23 01 01)	[04 04 02 03] (RIS. VINCOLATE)			
215075			CONTRIBUTI IN C/C A SOCIETA' CONSORTILI MISTE PER INNOVAZIONE E SVILUPPO DELLE PICCOLE IMPRESE. L.317/91, ART. 27 E D.LVO 112/98			
			C.E. CONNESSI: 2032351			

NUMERO	S E T	U P B	D E S C R I Z I O N E C A P I T O L I	RESIDUI DEFINITIVI ASSESTATI ALL'INIZIO DELL'ESERCIZIO PROPRI €	DI STANZIAMENTO €
	2.3.2	(04 02 04)	[04 04 02 91] (RIS. AUTONOME)		
215085			FONDO RISANAMENTO FINANZIARIO DEI CONZORZI A.S.I.- L. R. 19/02/2008 N. 1, ART.29-		
	2.3.2	(02 02 10)	[04 07 03 01] (RIS. VINCOLATE)		
311050			SPESE PER IL SERVIZIO DI GESTIONE DEGLI INTERVENTI AGEVOLATI NEL SETTORE TURISMO.		
			C.E. CONNESSI: 2032351		
			CAP.RESIDUI DI STANZ. 311050 / 2008		919.244,42
			TOTALI		**919.244,42**
	2.3.2	(24 01)	[06 05 01] (RIS. VINCOLATE)		
635010			PROGRAMMA TETTI FOTOVOLTAICI E SOLARE-TERMICO QUOTA DI COMPETENZA STATALE - DELIBERA CIPE 19/11/98.		
			C.E. CONNESSI: 2033210		
			CAP.RESIDUI PROPRI 635010 / 2005	298,72	
			635010 / 2006	185.461,07	
			635010 / 2002	129.915,93	
			635010 / 2004	65.619,33	
			TOTALI	**381.295,05**	
	2.3.2	(23 01 01)	[04 03 05 02] (RIS. AUTONOME)		
636010			CONTRIBUTO IN CONTO CAPITALE PER IL FINANZIAMENTO DI INTERVENTI VOLTI A CONTENERE I CONSUMI DI ENERGIA NEI SETTORI AGRICOLTURA, INDUSTRIA ED EDILIZIA. L.10/91, L.549/95 ART.3 COMMA 1.		

NUMERO	S E T	U P B	D E S C R I Z I O N E C A P I T O L I	RESIDUI DEFINITIVI ASSESTATI ALL'INIZIO DELL'ESERCIZIO PROPRI €	DI STANZIAMENTO €
	2.3.2	(23 01 01)	[04 03 05 02] (RIS. AUTONOME)		
636020			PROGRAMMI TETTI FOTOVOLTAICI E SOLARE TERMICO . COFINANZIAMENTO REGIONALE. DELIBERA CIPE 19/11/98.		
	CAP.RESIDUI PROPRI		636020 / 2003	116.305,30	
			636020 / 2005	484.217,65	
			636020 / 2004	562.594,78	
			TOTALI	**1.163.117,73**	
	2.3.2	(04 02 04)	[04 09 01] (RIS. AUTONOME)		
1081004			TRASFERIMENTO ALL'AGENZIA REGIONALE PER LA TECNOLOGIA E L'INNOVAZIONE (ARTI) A COPERTURA DEL DISAVANZO PATRIMONIALE AL 31/12/2006. (ART. 20, L.R. N. 10/2007).		
	2.3.2	(04 02 04)	[04 08 07] (RIS. AUTONOME)		
1081005			SPESE PER IL FUNZIONAMENTO DELL'AGENZIA REGIONALE PER L'INNOVAZIONE TECNOLOGICA. .		
	2.3.2	(22 02 03)	[04 04 02 05] (RIS. VINCOLATE)		
1141061			SPESE PER IL COMPLETAMENTO DELLE ATTIVITA' RELATIVE ALL'AZIONE DI SISTEMA PREVISTE DALL' APQ SVILUPPO LOCALE - IV ATTO INTEGRATIVO		
	C.E. CONNESSI:		2055361		

TOTALE U.P.B. 2.3.2

RESIDUI PROPRI	**101.418.829,08**	
RESIDUI DI STANZIAMENTO		**126.728.267,58**

NUMERO	S E T	U P B	D E S C R I Z I O N E C A P I T O L I	RESIDUI DEFINITIVI ASSESTATI ALL'INIZIO DELL'ESERCIZIO PROPRI €	DI STANZIAMENTO €
SERVIZIO		**2.3**	**AREA POLITICHE PER LO SVILUPPO ECONOMICO, LAVORO E INNOVAZIONE - SERVIZIO RICERCA E COMPETITIVITA'**		
U.P.B.		**2.3.3**	**POR 2000 - 2006 ARTIGIANATO**		
2.3.3	(23 01 01)	[04 04 02 91]	(RIS. VINCOLATE)		
285000			COFINANZIAMENTO COMUNITARIO E STATALE PER L'ATTUAZIONE DEL P.O.R. DELLA MISURA 4.1 AIUTO AL SISTEMA INDISTRIALE (PMI E ARTIGIAMATO). OBIETTIVO 1. - FESR.		
C.E. CONNESSI:		2053432	2053462		
2.3.3	(23 01 01)	[04 04 02 91]	(RIS. AUTONOME)		
285010			QUOTA REGIONALE PER L'ATTUAZIONE DELLA MISURA 4.1 AIUTI AL SISTEMA INDUSTRIALE (PMI E ARTIGIANATO) P.O.R 2000-2006. OB.1 - FESR		
2.3.3	(23 01 01)	[04 03 05 02]	(RIS. VINCOLATE)		
1091109			COFINANZIAMENTO COMUNITARIO E STATALE PER L'ATTUAZIONE DELLA MISURA 1.9 INCENTIVI PER LA PRODUZIONE DI ENERGIA DA FONTI RINNOVABILI DEL P.O.R. 2000-2006. OBIETTIVO 1 - FESR.		
C.E. CONNESSI:		2053432	2053462		
CAP.RESIDUI PROPRI		1091109 / 2005		24.584,45	
		1091109 / 2006		306.322,49	
		1091109 / 2008		106.029,09	
		1091109 / 2007		216.408,53	
			TOTALI	**653.344,56**	
CAP.RESIDUI DI STANZ.		1091109 / 2005			14.327,12
		1091109 / 2006			204.000,00
		1091109 / 2008			98.003,89
		1091109 / 2010			32.661,11
			TOTALI		**348.992,12**

NUMERO	S U E P T B	D E S C R I Z I O N E C A P I T O L I	RESIDUI DEFINITIVI ASSESTATI ALL'INIZIO DELL'ESERCIZIO PROPRI €	DI STANZIAMENTO €
	2.3.3	(23 01 01) [04 08 04 51] (RIS. VINCOLATE)		
1091313		COFINANZIAMENTO COMUNITARIO E STATALE PER L'ATTUAZIONE DELLA MISURA 3.13 RICERCA E SVILUPPO TECNOLOGICO DEL P.O.R. 2000-2006. OBIETTIVO 1 - FESR.		
		C.E. CONNESSI: 2053432 2053462		
		CAP.RESIDUI PROPRI 1091313 / 2006	5.375.113,77	
		1091313 / 2009	42.500,00	
		1091313 / 2003	634.387,22	
		1091313 / 2007	5.549.457,63	
		1091313 / 2005	1.348.572,54	
		TOTALI	**12.950.031,16**	
		CAP.RESIDUI DI STANZ. 1091313 / 2006		4.066.429,00
		1091313 / 2009		382.500,00
		TOTALI		**4.448.929,00**

NUMERO	DESCRIZIONE CAPITOLI		RESIDUI DEFINITIVI ASSESTATI ALL'INIZIO DELL'ESERCIZIO PROPRI €	DI STANZIAMENTO €
	2.3.3 (23 01 01) [04 04 02 03] (RIS. VINCOLATE)			
1091401	COFINANZIAMENTO COMUNITARIO E STATALE PER L'ATTUAZIONE DELLA MISURA 4.1 AIUTI AL SISTEMA INDUSTRIALE (PMI E ARTIGIANATO) DEL P.O.R. 2000-2006. OBIETTIVO 1 - FESR.			
	C.E. CONNESSI: 2053432 2053462			
	CAP.RESIDUI PROPRI 1091401 / 2006		23.662.444,60	
	1091401 / 2004		4.310.237,48	
	1091401 / 2008		352.328,50	
	1091401 / 2005		829.129,39	
	1091401 / 2003		7.673.322,63	
	1091401 / 2002		1.694,64	
		TOTALI	**36.829.157,24**	
	CAP.RESIDUI DI STANZ. 1091401 / 2007			862.655,46
	1091401 / 2008			5.991.528,08
	1091401 / 2009			8.126,34
	1091401 / 2006			42.462,90
	1091401 / 2010			873.742,11
		TOTALI		**7.778.514,89**

NUMERO	S E T	U P B	DESCRIZIONE CAPITOLI		RESIDUI DEFINITIVI ASSESTATI ALL'INIZIO DELL'ESERCIZIO PROPRI €	DI STANZIAMENTO €
	2.3.3	(23 01 01)	[04 07 03 01] (RIS. VINCOLATE)			
1091414			COFINANZIAMENTO COMUNITARIO E STATALE PER L'ATTUAZIONE DELLA MISURA 4.14 SUPPORTO ALLA COMPETITIVITÀ E ALL'INNOVAZIONE DELLE IMPRESE E DEI SISTEMI DI IMPRESE TURISTICHE DEL P.O.R. 2000-2006. OBIETTIVO 1 - FESR.			
	C.E. CONNESSI:		2053432 2053462			
	CAP.RESIDUI PROPRI		1091414 / 2007		227.130,20	
			1091414 / 2006		8.014.703,87	
			1091414 / 2005		9.134.413,04	
				TOTALI	**17.376.247,11**	
	CAP.RESIDUI DI STANZ.		1091414 / 2008			47.989,58
			1091414 / 2009			120.680,19
			1091414 / 2006			17.187,00
			1091414 / 2010			190.405,10
				TOTALI		**376.261,87**
	2.3.3	(23 01 01)	[04 04 02 01] (RIS. VINCOLATE)			
1091418			COFINANZIAMENTO COMUNITARIO E STATALE PER L'ATTUAZIONE DELLA MISURA 4.18 CONTRATTI DI PROGRAMMA (SETTORE DI INTERVENTO SISTEMI INDUSTRIALI) DEL P.O.R. 2000-2006. OBIETTIVO 1 - FESR.			
	C.E. CONNESSI:		2053432 2053462			
	CAP.RESIDUI PROPRI		1091418 / 2006		6.938.902,65	
				TOTALI	**6.938.902,65**	

NUMERO	S E T	U P B	D E S C R I Z I O N E C A P I T O L I	RESIDUI DEFINITIVI ASSESTATI ALL'INIZIO DELL'ESERCIZIO PROPRI €	DI STANZIAMENTO €
	2.3.3	(22 02 04)	[04 04 02 91] (RIS. VINCOLATE)		
1091419			COFINANZIAMENTO COMUNITARIO E STATALE PER L'ATTUAZIONE DELLA MISURA 4.19 INTERVENTI PER LA CAPITALIZZAZIONE ED IL CONSOLIDAMENTO FINANZIARIO DEL SISTEMA DELLE PMI DEI SETTORI ARTIGIANATO, TURISMO E COMMERCIO DEL P.O.R. 2000-2006. OBIETTIVO 1 - FESR.		
			C.E. CONNESSI: 2053432 2053462		
			CAP.RESIDUI PROPRI 1091419 / 2002	148.735,03	
			TOTALI	**148.735,03**	
			CAP.RESIDUI DI STANZ. 1091419 / 2006		577,98
			1091419 / 2007		219.272,80
			TOTALI		**219.850,78**

NUMERO	S E T	U P B	D E S C R I Z I O N E C A P I T O L I		RESIDUI DEFINITIVI ASSESTATI ALL'INIZIO DELL'ESERCIZIO PROPRI €	DI STANZIAMENTO €
	2.3.3	(24 01)	[04 04 02 05]	(RIS. VINCOLATE)		
1091602			COFINANZIAMENTO COMUNITARIO E STATALE PER L'ATTUAZIONE DELLA MISURA 6.2 SOCIETÀ DELL'INFORMAZIONE DEL P.O.R. 2000-2006. OBIETTIVO 1 - FESR.			
	C.E. CONNESSI:		2053432	2053462		
	CAP.RESIDUI PROPRI		1091602 / 2005		1.601.207,30	
			1091602 / 2004		1.193.854,28	
			1091602 / 2008		2.323.102,87	
			1091602 / 2003		576.421,24	
			1091602 / 2009		398.633,92	
			1091602 / 2006		4.713.628,24	
			1091602 / 2007		2.333.517,46	
				TOTALI	**13.140.365,31**	
	CAP.RESIDUI DI STANZ.		1091602 / 2006			46,17
			1091602 / 2008			291,74
			1091602 / 2010			469.911,96
				TOTALI		**470.249,87**

NUMERO	S E T	U P B	D E S C R I Z I O N E C A P I T O L I		RESIDUI DEFINITIVI ASSESTATI ALL'INIZIO DELL'ESERCIZIO PROPRI €	DI STANZIAMENTO €
	2.3.3	(23 01 01)	[04 03 05 02] (RIS. AUTONOME)			
1095109			QUOTA REGIONALE PER L'ATTUAZIONE DELLA MISURA 1.9 PER LA PRODUZIONE DI ENERGIA DA FONTI RINNOVABILI 2000-2006. OBIETTIVO 1 - FESR.	INCENTIVI DEL P.O.R.		
	CAP.RESIDUI PROPRI		1095109 / 2006		54.062,25	
			1095109 / 2005		5.259,62	
			1095109 / 2008		18.711,04	
			1095109 / 2007		41.126,56	
				TOTALI	**119.159,47**	
	CAP.RESIDUI DI STANZ.		1095109 / 2005			40.413,56
			1095109 / 2006			199,57
			1095109 / 2007			193,57
			1095109 / 2008			17.294,80
				TOTALI		**58.101,50**

NUMERO	S U E P T B	D E S C R I Z I O N E C A P I T O L I		RESIDUI DEFINITIVI ASSESTATI ALL'INIZIO DELL'ESERCIZIO PROPRI €	DI STANZIAMENTO €
	2.3.3	(23 01 01) [04 08 04 51] (RIS. AUTONOME)			
1095313		QUOTA REGIONALE PER L'ATTUAZIONE DELLA MISURA 3.13 RICERCA E SVILUPPO TECNOLOGICO DEL P.O.R. 2000-2006. OBIETTIVO 1 - FESR.			
		CAP.RESIDUI PROPRI 1095313 / 2003		111.880,65	
		1095313 / 2006		1.062.011,41	
		1095313 / 2007		978.381,81	
		1095313 / 2009		7.500,00	
		1095313 / 2005		427.861,19	
			TOTALI	**2.587.635,06**	
		CAP.RESIDUI DI STANZ. 1095313 / 2005			364.300,00
		1095313 / 2006			1.439.700,00
			TOTALI		**1.804.000,00**
	2.3.3	(06 01 04) [04 04 02 05] (RIS. AUTONOME)			
1095315		FONDO RISCHI CONSORZI FIDI PER MICRO IMPRESE ARTIGIANALI.			

NUMERO	S E T	U P B	D E S C R I Z I O N E C A P I T O L I		RESIDUI DEFINITIVI ASSESTATI ALL'INIZIO DELL'ESERCIZIO PROPRI €	DI STANZIAMENTO €
	2.3.3	(23 01 01)	[04 04 02 03] (RIS. AUTONOME)			
1095401			QUOTA REGIONALE PER L'ATTUAZIONE DELLA MISURA 4.1 AIUTI AL SISTEMA INDUSTRIALE (PMI E ARTIGIANATO) DEL P.O.R. 2000-2006. OBIETTIVO 1 - FESR.			
	CAP.RESIDUI PROPRI		1095401 / 2006		3.615.111,91	
			1095401 / 2003		53.240,73	
			1095401 / 2004		162.668,01	
			1095401 / 2005		44.386,97	
			1095401 / 2007		579.964,72	
				TOTALI	4.455.372,34	
	CAP.RESIDUI DI STANZ.		1095401 / 2006			7.493,45
			1095401 / 2008			2.222.034,37
			1095401 / 2007			168.115,67
				TOTALI		2.397.643,49
	2.3.3	(23 01 01)	[04 07 03 01] (RIS. AUTONOME)			
1095414			QUOTA REGIONALE PER L'ATTUAZIONE DELLA MISURA 4.14 SUPPORTO ALLA COMPETITIVITÀ E ALL'INNOVAZIONE DELLE IMPRESE E DEI SISTEMI DI IMPRESE TURISTICHE DEL P.O.R. 2000-2006. OBIETTIVO 1 - FESR.			
	CAP.RESIDUI PROPRI		1095414 / 2007		40.081,80	
			1095414 / 2006		1.414.458,35	
			1095414 / 2005		1.611.955,31	
				TOTALI	3.066.495,46	
	CAP.RESIDUI DI STANZ.		1095414 / 2008			8.468,75
			1095414 / 2006			3.033,15
				TOTALI		11.501,90

NUMERO	S E T	U P B	D E S C R I Z I O N E C A P I T O L I		RESIDUI DEFINITIVI ASSESTATI ALL'INIZIO DELL'ESERCIZIO PROPRI €	DI STANZIAMENTO €
	2.3.3	(23 01 01)	[04 04 02 03] (RIS. AUTONOME)			
1095418			QUOTA REGIONALE PER L'ATTUAZIONE DELLA MISURA 4.18 CONTRATTI DI PROGRAMMA (SETTORE DI INTERVENTO SISTEMI INDUSTRIALI) DEL P.O.R. 2000-2006. OBIETTIVO 1 - FESR.			
	CAP.RESIDUI PROPRI		1095418 / 2006		3.088.996,55	
				TOTALI	**3.088.996,55**	
	CAP.RESIDUI DI STANZ.		1095418 / 2006			861.730,46
				TOTALI		**861.730,46**
	2.3.3	(22 02 04)	[04 04 02 03] (RIS. AUTONOME)			
1095419			QUOTA REGIONALE PER L'ATTUAZIONE DELLA MISURA 4.19 INTERVENTI PER LA CAPITALIZZAZIONE ED IL CONSOLIDAMENTO FINANZIARIO DEL SISTEMA DELLE PMI DEI SETTORI ARTIGIANATO, TURISMO E COMMERCIO DEL P.O.R. 2000-2006. OBIETTIVO 1 - FESR.			
	CAP.RESIDUI PROPRI		1095419 / 2002		26.247,40	
				TOTALI	**26.247,40**	
	CAP.RESIDUI DI STANZ.		1095419 / 2007			38.695,20
				TOTALI		**38.695,20**

NUMERO	DESCRIZIONE CAPITOLI	RESIDUI DEFINITIVI ASSESTATI ALL'INIZIO DELL'ESERCIZIO PROPRI €	DI STANZIAMENTO €
2.3.3 (22 02 04) [04 04 02 05] (RIS. AUTONOME)			
1095602	QUOTA REGIONALE PER L'ATTUAZIONE DELLA MISURA 6.2 SOCIETÀ DELL'INFORMAZIONE DEL P.O.R. 2000-2006. OBIETTIVO 1 - FESR.		
CAP.RESIDUI PROPRI	1095602 / 2003	101.721,39	
	1095602 / 2006	831.699,74	
	1095602 / 2007	411.797,00	
	1095602 / 2008	234.927,39	
	1095602 / 2005	282.669,91	
	1095602 / 2009	36.747,16	
	1095602 / 2004	210.689,28	
	TOTALI	**2.110.251,87**	
CAP.RESIDUI DI STANZ.	1095602 / 2005		35.639,64
	1095602 / 2007		935,01
	1095602 / 2008		11.027,95
	TOTALI		**47.602,60**
TOTALE	**U.P.B. 2.3.3**		
	RESIDUI PROPRI	**103.490.941,21**	
	RESIDUI DI STANZIAMENTO		**18.862.073,68**
TOTALE	**SERVIZIO 2.3**		
	RESIDUI PROPRI	**209.109.998,02**	
	RESIDUI DI STANZIAMENTO		**154.362.338,79**

NUMERO	S E T	U P B	D E S C R I Z I O N E C A P I T O L I	RESIDUI DEFINITIVI ASSESTATI ALL'INIZIO DELL'ESERCIZIO PROPRI €	DI STANZIAMENTO €
R I E P I L O G O U.P.B.					
U.P.B.		2.3.1	PROGRAMMI DI INIZIATIVE COMUNITARIE		
			RESIDUI PROPRI	4.200.227,73	
			RESIDUI DI STANZIAMENTO		8.771.997,53
U.P.B.		2.3.2	INTERVENTI A SOSTEGNO DELLO SVILUPPO PRODUTTIVO NEI SETTORI ARTIGIANATO ED INDUSTRIA		
			RESIDUI PROPRI	101.418.829,08	
			RESIDUI DI STANZIAMENTO		126.728.267,58
U.P.B.		2.3.3	POR 2000 - 2006 ARTIGIANATO		
			RESIDUI PROPRI	103.490.941,21	
			RESIDUI DI STANZIAMENTO		18.862.073,68
TOTALE	SERVIZIO		2.3		
			RESIDUI PROPRI	209.109.998,02	
			RESIDUI DI STANZIAMENTO		154.362.338,79

NUMERO	D E S C R I Z I O N E C A P I T O L I	RESIDUI DEFINITIVI ASSESTATI ALL'INIZIO DELL'ESERCIZIO PROPRI €	DI STANZIAMENTO €
S E T U P B			

SERVIZIO 2.4 AREA POLITICHE PER LO SVILUPPO ECONOMICO, LAVORO E INNOVAZIONE - SERVIZIO FORMAZIONE PROFESSIONALE

U.P.B. 2.4.1 INTERVENTI REGIONALI PER LA FORMAZIONE PROFESSIONALE

2.4.1 (05 03 02) [04 01 02 01] (RIS. VINCOLATE)

961050 TRSFERIMENTI AI SOGGETTI ATTUATORI CONTRIBUTO PER ATTIVITÀ DI APPRENDISTATO A REGIME (L. 196/97, ART. 16, D.D. 590/99).

C.E. CONNESSI: 2050570

CAP.RESIDUI PROPRI	961050 / 2006	3.080.513,32	
	961050 / 2009	6.913.360,00	
	961050 / 2010	806.644,00	
	TOTALI	**10.800.517,32**	
CAP.RESIDUI DI STANZ.	961050 / 2005		12.470,20
	961050 / 2006		379.558,00
	TOTALI		**392.028,20**

2.4.1 (04 02 04) [04 01 02] (RIS. VINCOLATE)

961054 TRASFERIMENTI AI SOGGETTI ATTUATORI PER PROGETTI DI FORMAZIONE DI LAVORATORI OCCUPATI (L. 53/2000 ART.6).

C.E. CONNESSI: 2050554

CAP.RESIDUI PROPRI	961054 / 2009	267.000,00	
	TOTALI	**267.000,00**	
CAP.RESIDUI DI STANZ.	961054 / 2008		2.207.893,17
	961054 / 2005		524.045,58
	961054 / 2007		2.129,74
	TOTALI		**2.734.068,49**

NUMERO	DESCRIZIONE CAPITOLI	RESIDUI DEFINITIVI ASSESTATI ALL'INIZIO DELL'ESERCIZIO PROPRI €	DI STANZIAMENTO €
	2.4.1 (05 03 02) [04 01 02 01] (RIS. VINCOLATE)		
961070	TRASFERIMENTO AI SOGGETTI ATTUATORI DEI FINANZIAMENTI IINIZIATIVE OBBLIGO FORMATIVO (ART.68 L. 144/99 DD. 370/SEGR/2000 DEL 13/11/2000.		
	C.E. CONNESSI: 2050571		
	CAP.RESIDUI PROPRI 961070 / 2007	1.126.002,64	
	961070 / 2008	1.814.571,91	
	961070 / 2006	1.281.128,20	
	961070 / 2009	9.618.563,20	
	961070 / 2010	4.118.400,00	
	TOTALI	**17.958.665,95**	
	CAP.RESIDUI DI STANZ. 961070 / 2007		0,00
	961070 / 2010		622.697,54
	TOTALI		**622.697,54**
	2.4.1 (05 01 01) [09 04 01] (RIS. AUTONOME)		
961089	SPESE PER INCENTIVO AL PENSIONAMENTO DI VECCHIAIA AI DIPENDENTI DEGLI ENTI DI FORMAZIONE PROFESSIONALE ACCREDITATI PRESSO LA REGIONE PUGLIA. (ART. L.R. ASSESTAMENTO 2011)		
	2.4.1 (04 02 04) [04 01 02 01] (RIS. AUTONOME)		
961090	IINDENNITÀ E CONTRIBUTO UNA TANTUM DI INCENTIVAZIONE ALL'ESODO DEI FORMATORI IN ALBO. -L.R. 14/04 ART.62 COMMA 8		
	2.4.1 (05 01 01) [09 05 01] (RIS. AUTONOME)		
961092	INDENNITÀ E CONTRIBUTO UNA TANTUM PER INCENTIVAZIONE ALL'ESODO DEGLI OPERATORE DELLA FORMAZIONE PROFESSIONALE. QUOTA REGIONALE AD INTEGRAZIONE DEI FONDI STATALI.		

NUMERO	S E T	U P B	D E S C R I Z I O N E C A P I T O L I	RESIDUI DEFINITIVI ASSESTATI ALL'INIZIO DELL'ESERCIZIO PROPRI €	DI STANZIAMENTO €
	2.4.1	(04 02 04)	[04 01 02 01] (RIS. AUTONOME)		
961093			CONTRIBUTO PER PROGRAMMA DI ASSISTENZA TECNICA ISTITUZIONALE FSE IN FAVORE DELL'ASSOCIAZIONE TECNOSTRUTTURA DELLE REGIONI PER IL FSE.		
	2.4.1	(04 02 04)	[04 01 02 01] (RIS. VINCOLATE)		
961095			INDENNITÀ E CONTUIBUTO UNATANTUM DI INCENTIVAZIONE ALL'ESODO DEI FORMATORI IN ALBO. - L.R. 27 DEL 16/11/2001 ART.3 - QUOTA STATO		
			C.E. CONNESSI: 2050575		
			CAP.RESIDUI 961095 / 2009 PROPRI	232.648,73	
			TOTALI	**232.648,73**	
	2.4.1	(12 02 03)	[09 04 01] (RIS. AUTONOME)		
961120			ONERI DERIVANTI DA SENTENZE DI CONDANNA DELL'AMMINISTRAZIONE REGIONALE IN MATERIA DI FORMAZIONE PROFESSIONALE.		
	2.4.1	(02 02 10)	[09 04 01] (RIS. VINCOLATE)		
962005			SPESE PER L'ATTUAZIONE DEL GEMELLAGGIO REGIONE PUGLIA - REGIONE EMILIA ROMAGNA. -PON ATAS 2000-2006.		
			C.E. CONNESSI: 2050576		
			CAP.RESIDUI 962005 / 2007 DI STANZ.		888,21
			TOTALI		**888,21**

NUMERO	S E T	U P B	D E S C R I Z I O N E C A P I T O L I		RESIDUI DEFINITIVI ASSESTATI ALL'INIZIO DELL'ESERCIZIO PROPRI €	DI STANZIAMENTO €
			2.4.1 (06 02) [09 04 01] (RIS. VINCOLATE)			
962040			TRASFERIMENTI AD ENTI PUBBLICI E PRIVATI DI FONDI PER INTERVENTI FORMATIVI FINALIZZATI ALL'INGRESSO IN ITALIA DI CITTADINI EXTRACOMUNITARI PER MMOTIVI DI LAVORO. QUOTA A CARICO DELLO STATO.			
			C.E. CONNESSI: 2050420			
			CAP.RESIDUI PROPRI 962040 / 2006		11.472,40	
				TOTALI	**11.472,40**	
			2.4.1 (06 02) [04 01 02 01] (RIS. VINCOLATE)			
962046			TRASFERIMENTO AD AZIENDE E/O ENTI PER INTERVENTI DI FORMAZIONE PROFES-SIONALE (ART.9 COMMA 3/3BIS L.236/93).			
			C.E. CONNESSI: 2050538			
			CAP.RESIDUI PROPRI 962046 / 2008		6.057.077,31	
			962046 / 2009		6.261.392,36	
			962046 / 2010		38.216,44	
				TOTALI	**12.356.686,11**	
			CAP.RESIDUI DI STANZ. 962046 / 2007			6.633.391,54
				TOTALI		**6.633.391,54**
			2.4.1 (05 03 02) [04 01 02 91] (RIS. AUTONOME)			
964013			QUOTA REGIONALE AD INTEGRAZIONE FONDI STATALI EX ART.26 LEGGE 845/78 PER ATTIVITA' SPECIFICHE SVOLTE DA ENTI GESTORI PUBBLICI E PRIVATI.			

NUMERO	S E T	U P B	D E S C R I Z I O N E C A P I T O L I	RESIDUI DEFINITIVI ASSESTATI ALL'INIZIO DELL'ESERCIZIO PROPRI €	DI STANZIAMENTO €
			2.4.1 (04 02 02) [09 04 01] (RIS. AUTONOME)		
966020			RIMBORSO ALLA PROVINCIA DI BARI DELLE SOMME NON INCASSATE PER PIGNORAMENTI EFFETTUATI DA CREDITORI DELL'ENTE ENAPAICA DU LIQUIDAZIONI DISPOSTE, DALLA REGIONE, A VALERE SULLA MISURA 3.1 DEL POR PUGLIA 2000/2006. (L.R. 18/2008 DI ASSESTAMENTO BILANCIO 2008)		
			2.4.1 (01 01 05) [01 03 01 91] (RIS. AUTONOME)		
966025			PERSONALE EX CIAPI DI CUI ALLE LL.RR. 31 E 33/82 - 38/87 PER TRANSAZIONE GIUDIZIARIE E SENTENZE ESECUTIVE.		
			2.4.1 (05 03 02) [04 01 02 91] (RIS. VINCOLATE)		
971020			TRASFERIMENTI DI PARTE CORRENTE AD ENTI PUBBLICI E PRIVATI GESTORI DI FORMAZIONE PROFESSIONALE PER ATTIVITA' SPECIFICHE FINANZIATE (EX ART. 26 LEGGE 845/78).		
			C.E. CONNESSI: 2050415		
			CAP.RESIDUI 971020 / 2008 DI STANZ.		7.704.030,00
			TOTALI		**7.704.030,00**

TOTALE U.P.B. 2.4.1

RESIDUI PROPRI	**41.626.990,51**
RESIDUI DI STANZIAMENTO	**18.087.103,98**

NUMERO	S E T	U P B	D E S C R I Z I O N E C A P I T O L I	RESIDUI DEFINITIVI ASSESTATI ALL'INIZIO DELL'ESERCIZIO PROPRI €	DI STANZIAMENTO €
SERVIZIO		**2.4**	**AREA POLITICHE PER LO SVILUPPO ECONOMICO, LAVORO E INNOVAZIONE - SERVIZIO FORMAZIONE PROFESSIONALE**		
U.P.B.		**2.4.2**	**POR 2000 - 2006 FORMAZIONE PROFESSIONALE**		
2.4.2	(04 02 04)	[10 05 01 01]	(RIS. VINCOLATE)		
1093110			COFINANZIAMENTO COMUNITARIO E STATALE PER L'ATTUAZIONE DELLA MISURA 1.10 FORMAZIONE E SOSTEGNO ALLA IMPRENDITORIALITÀ NEI SETTORI INTERESSATI ALL'ASSE DEL P.O.R. 2000-2006. OBIETTIVO 1 - FSE.		
			C.E. CONNESSI: 2050530 2050540		
CAP.RESIDUI PROPRI			1093110 / 2009	246.430,15	
			1093110 / 2006	473.731,52	
			TOTALI	**720.161,67**	
CAP.RESIDUI DI STANZ.			1093110 / 2009		120.929,73
			1093110 / 2010		13.762,71
			TOTALI		**134.692,44**

NUMERO	S E T	U P B	D E S C R I Z I O N E C A P I T O L I		RESIDUI DEFINITIVI ASSESTATI ALL'INIZIO DELL'ESERCIZIO PROPRI €	DI STANZIAMENTO €
			2.4.2 (04 02 04) [10 05 01 01] (RIS. VINCOLATE)			
1093203			COFINANZIAMENTO COMUNITARIO E STATALE PER L'ATTUAZIONE DELLA MISURA 2.3 FORMAZIONE E SOSTEGNO ALLA IMPRENDITORIALITÀ NEI SETTORI INTERESSATI ALL'ASSE DEL P.O.R. 2000-2006. OBIETTIVO 1 - FSE.			
			C.E. CONNESSI: 2050530 2050540			
			CAP.RESIDUI PROPRI 1093203 / 2006		493.056,34	
			1093203 / 2008		143.481,01	
			1093203 / 2009		220.745,55	
				TOTALI	**857.282,90**	
			CAP.RESIDUI DI STANZ. 1093203 / 2009			66.868,32
			1093203 / 2010			3.941,58
				TOTALI		**70.809,90**

NUMERO	S E T	U P B	DESCRIZIONE CAPITOLI		RESIDUI DEFINITIVI ASSESTATI ALL'INIZIO DELL'ESERCIZIO PROPRI €	DI STANZIAMENTO €
			2.4.2 (06 02) [10 05 01 01] (RIS. VINCOLATE)			
1093302			COFINANZIAMENTO COMUNITARIO E STATALE PER L'ATTUAZIONE DELLA MISURA 3.2 INSERIMENTO E REINSERIMENTO NEL MERCATO DEL LAVORO DI GIOVANI E ADULTI SECONDO UN APPROCCIO PREVENTIVO DEL POR 2000-2006.OBIETTIVO 1-FSE			
			C.E. CONNESSI: 2050530 2050540			
			CAP.RESIDUI PROPRI 1093302 / 2006		2.036.247,50	
			1093302 / 2007		738.905,70	
			1093302 / 2009		8.172.223,18	
			1093302 / 2008		311.740,96	
				TOTALI	**11.259.117,34**	
			CAP.RESIDUI DI STANZ. 1093302 / 2009			264.517,26
			1093302 / 2010			43.938,98
				TOTALI		**308.456,24**
			2.4.2 (06 02) [10 05 01 01] (RIS. VINCOLATE)			
1093303			COFINANZIAMENTO COMUNITARIO E STATALE PER L'ATTUAZIONE DELLA MISURA 3.3 INSERIMENTO E REINSERIMENTO LAVORATIVO DI DISOCCUPATI DI LUNGA DURATA DEL P.O.R. 2000-2006. OBIETTIVO 1 - FSE.			
			C.E. CONNESSI: 2050530 2050540			
			CAP.RESIDUI PROPRI 1093303 / 2006		426.691,19	
				TOTALI	**426.691,19**	
			CAP.RESIDUI DI STANZ. 1093303 / 2009			17.430,96
			1093303 / 2010			35.803,59
				TOTALI		**53.234,55**

NUMERO	S E T	U P B	D E S C R I Z I O N E C A P I T O L I		RESIDUI DEFINITIVI ASSESTATI ALL'INIZIO DELL'ESERCIZIO PROPRI €	DI STANZIAMENTO €
	2.4.2	(06 02)	[10 05 01 01] (RIS. VINCOLATE)			
1093304			COFINANZIAMENTO COMUNITARIO E STATALE PER L'ATTUAZIONE DELLA MISURA 3.4 INSERIMENTO E REINSERIMENTO LAVORATIVO DI GRUPPI SVANTAGGIATI DEL P.O.R. 2000-2006. OBIETTIVO 1 - FSE.			
	C.E. CONNESSI:		2050530 2050540			
	CAP.RESIDUI PROPRI		1093304 / 2007		257.799,96	
			1093304 / 2006		2.116.145,86	
			1093304 / 2009		973.509,05	
				TOTALI	3.347.454,87	
	CAP.RESIDUI DI STANZ.		1093304 / 2009			457,69
			1093304 / 2010			67.777,99
				TOTALI		68.235,68
	2.4.2	(06 02)	[04 01 02 91] (RIS. VINCOLATE)			
1093305			COFINANZIAMENTO COMUNITARIO E STATALE PER L'ATTUAZIONE DELLA MISURA 3.5 ADEGUAMENTO DEL SISTEMA DELLA FORMAZIONE PROFESSIONALE DEL P.O.R. 2000-2006. OBIETTIVO 1 - FSE.			
	C.E. CONNESSI:		2050530 2050540			
	CAP.RESIDUI PROPRI		1093305 / 2006		150.964,20	
			1093305 / 2007		892.447,74	
			1093305 / 2008		514.625,00	
				TOTALI	1.558.036,94	

NUMERO	S E T	U P B	DESCRIZIONE CAPITOLI		RESIDUI DEFINITIVI ASSESTATI ALL'INIZIO DELL'ESERCIZIO PROPRI €	DI STANZIAMENTO €
			2.4.2 (04 02 04) [09 02 02 91] (RIS. VINCOLATE)			
1093306			COFINANZIAMENTO COMUNITARIO E STATALE PER L'ATTUAZIONE DELLA MISURA 3.6 PREVENZIONE DELLA DISPERSIONE SCOLASTICA E FORMATIVA DEL P.O.R. 2000-2006. OBIETTIVO 1 - FSE.			
			C.E. CONNESSI: 2050530 2050540			
			CAP.RESIDUI PROPRI 1093306 / 2006		187.243,47	
				TOTALI	187.243,47	
			CAP.RESIDUI DI STANZ. 1093306 / 2009			3.329,95
			1093306 / 2010			8.439,18
				TOTALI		11.769,13
			2.4.2 (06 02) [09 03 02 02] (RIS. VINCOLATE)			
1093307			COFINANZIAMENTO COMUNITARIO E STATALE PER L'ATTUAZIONE DELLA MISURA 3.7 FORMAZIONE SUPERIORE DEL P.O.R. 2000-2006. OBIETTIVO 1 - FSE.			
			C.E. CONNESSI: 2050530 2050540			
			CAP.RESIDUI PROPRI 1093307 / 2006		2.837.253,88	
			1093307 / 2008		751.905,61	
			1093307 / 2007		928.865,50	
			1093307 / 2010		8.394,80	
				TOTALI	4.526.419,79	
			CAP.RESIDUI DI STANZ. 1093307 / 2009			288.988,50
			1093307 / 2010			58.899,17
				TOTALI		347.887,67

NUMERO	SET	UPB	DESCRIZIONE CAPITOLI		RESIDUI DEFINITIVI ASSESTATI ALL'INIZIO DELL'ESERCIZIO PROPRI €	DI STANZIAMENTO €
			2.4.2 (06 02) [10 05 01 01] (RIS. VINCOLATE)			
1093308			COFINANZIAMENTO COMUNITARIO E STATALE PER L'ATTUAZIONE DELLA MISURA 3.8 FORMAZIONE PERMANENTE DEL P.O.R. 2000-2006. OBIETTIVO 1 - FSE.			
			C.E. CONNESSI: 2050530 2050540			
			CAP.RESIDUI PROPRI 1093308 / 2006		203.267,88	
			1093308 / 2007		64.010,26	
			1093308 / 2008		10.865,29	
			1093308 / 2009		315.876,82	
				TOTALI	**594.020,25**	
			CAP.RESIDUI DI STANZ. 1093308 / 2009			11,85
			1093308 / 2010			15.042,10
				TOTALI		**15.053,95**
			2.4.2 (06 02) [04 01 02 01] (RIS. VINCOLATE)			
1093309			COFINANZIAMENTO COMUNITARIO E STATALE PER L'ATTUAZIONE DELLA MISURA 3.9 SVILUPPO DELLA COMPETITIVITÀ DELLE IMPRESE E FORMAZIONE CONTINUA, CON PRIORITÀ ALLE PMI DEL P.O.R. 2000-2006. OBIETTIVO 1 - FSE.			
			C.E. CONNESSI: 2050530 2050540			
			CAP.RESIDUI PROPRI 1093309 / 2007		400.702,77	
			1093309 / 2006		1.997.984,19	
				TOTALI	**2.398.686,96**	
			CAP.RESIDUI DI STANZ. 1093309 / 2009			62.282,84
			1093309 / 2010			29.897,70
				TOTALI		**92.180,54**

NUMERO	S E T	U P B	D E S C R I Z I O N E C A P I T O L I		RESIDUI DEFINITIVI ASSESTATI ALL'INIZIO DELL'ESERCIZIO PROPRI €	DI STANZIAMENTO €
			2.4.2 (04 02 04) [10 05 01 01] (RIS. VINCOLATE)			
1093310			COFINANZIAMENTO COMUNITARIO E STATALE PER L'ATTUAZIONE DELLA MISURA 3.10 POTENZIAMENTO E SVILUPPO DEI PROFILI PROFESSIONALI NELLA PUBBLICA AMMINISTRAZIONE DEL P.O.R. 2000-2006. OBIETTIVO 1 - FSE.			
			C.E. CONNESSI: 2050530 2050540			
			CAP.RESIDUI PROPRI 1093310 / 2006		257.193,87	
				TOTALI	257.193,87	
			CAP.RESIDUI DI STANZ. 1093310 / 2009			94.000,84
			1093310 / 2010			18.960,65
				TOTALI		112.961,49
			2.4.2 (05 03 01) [04 01 02 01] (RIS. VINCOLATE)			
1093312			COFINANZIAMENTO COMUNITARIO E STATALE PER L'ATTUAZIONE DELLA MISURA 3.12 MIGLIORAMENTO DELLE RISORSE UMANE NEL SETTORE DELLA RICERCA E SVILUPPO TECNOLOGICO DEL P.O.R. 2000-2006. OBIETTIVO 1 - FSE.			
			C.E. CONNESSI: 2050530 2050540			
			CAP.RESIDUI PROPRI 1093312 / 2008		938.500,72	
			1093312 / 2007		379.741,71	
			1093312 / 2006		489.721,76	
				TOTALI	1.807.964,19	
			CAP.RESIDUI DI STANZ. 1093312 / 2007			467.377,20
			1093312 / 2008			163.607,32
			1093312 / 2009			69.156,94
			1093312 / 2010			62.899,07
				TOTALI		763.040,53

NUMERO	SET	UPB	DESCRIZIONE CAPITOLI		RESIDUI DEFINITIVI ASSESTATI ALL'INIZIO DELL'ESERCIZIO PROPRI €	DI STANZIAMENTO €
	2.4.2	(06 02)	[04 01 02 01] (RIS. VINCOLATE)			
1093314			COFINANZIAMENTO COMUNITARIO E STATALE PER L'ATTUAZIONE DELLA MISURA 3.14 PROMOZIONE DELLA PARTECIPAZIONE FEMMINILE AL MERCATO DEL LAVORO DEL P.O.R. 2000-2006. OBIETTIVO 1 - FSE.			
	C.E. CONNESSI:		2050530 2050540			
	CAP.RESIDUI PROPRI		1093314 / 2009		1.896.507,87	
			1093314 / 2007		370.031,37	
			1093314 / 2006		1.670.210,80	
				TOTALI	**3.936.750,04**	
	CAP.RESIDUI DI STANZ.		1093314 / 2009			272.275,10
			1093314 / 2010			163.446,17
				TOTALI		**435.721,27**

NUMERO	S E T	U P B	DESCRIZIONE CAPITOLI	RESIDUI DEFINITIVI ASSESTATI ALL'INIZIO DELL'ESERCIZIO PROPRI €	DI STANZIAMENTO €
			2.4.2 (06 02) [10 05 01 01] (RIS. VINCOLATE)		
1093420			COFINANZIAMENTO COMUNITARIO E STATALE PER L'ATTUAZIONE DELLA MISURA 4.20 AZIONI PER LE RISORSE UMANE (SETTORI SISTEMI INDUSTRIALI, AGRICOLTURA, TURISMO E COMMERCIO) DEL P.O.R. 2000-2006. OBIETTIVO 1 - FSE.		
			C.E. CONNESSI: 2050530 2050540		
			CAP.RESIDUI PROPRI 1093420 / 2006	3.528.791,84	
			1093420 / 2009	214.564,39	
			1093420 / 2007	2.544.749,49	
			1093420 / 2008	16.008,10	
			TOTALI	**6.304.113,82**	
			CAP.RESIDUI DI STANZ. 1093420 / 2009		405.511,60
			1093420 / 2010		121.127,85
			TOTALI		**526.639,45**
			2.4.2 (04 02 04) [10 05 01 01] (RIS. VINCOLATE)		
1093503			COFINANZIAMENTO COMUNITARIO E STATALE PER L'ATTUAZIONE DELLA MISURA 5.3 AZIONI FORMATIVE E PICCOLI SUSSIDI DEL P.O.R. 2000-2006. OBIETTIVO 1 - FSE.		
			C.E. CONNESSI: 2050530 2050540		
			CAP.RESIDUI PROPRI 1093503 / 2006	1.493.939,05	
			1093503 / 2008	140.253,87	
			TOTALI	**1.634.192,92**	
			CAP.RESIDUI DI STANZ. 1093503 / 2009		444.097,94
			TOTALI		**444.097,94**

NUMERO	S E T	U P B	D E S C R I Z I O N E C A P I T O L I		RESIDUI DEFINITIVI ASSESTATI ALL'INIZIO DELL'ESERCIZIO PROPRI €	DI STANZIAMENTO €
			2.4.2 (06 02) [04 01 02 01] (RIS. VINCOLATE)			
1093604			COFINANZIAMENTO COMUNITARIO E STATALE PER L'ATTUAZIONE DELLA MISURA 6.4 RISORSE UMANE E SOCIETÀ DELL'INFORMAZIONE DEL P.O.R. 2000-2006. OBIETTIVO 1 - FSE.			
			C.E. CONNESSI: 2050530 2050540			
			CAP.RESIDUI PROPRI 1093604 / 2006		2.461.343,30	
			1093604 / 2009		83.824,10	
			1093604 / 2007		504.823,43	
			1093604 / 2008		373.576,62	
				TOTALI	**3.423.567,45**	
			CAP.RESIDUI DI STANZ. 1093604 / 2009			136.419,95
			1093604 / 2010			19.227,57
				TOTALI		**155.647,52**
			2.4.2 (04 02 04) [10 05 01 01] (RIS. AUTONOME)			
1095110			QUOTA REGIONALE PER L'ATTUAZIONE DELLA MISURA 1.10 FORMAZIONE E SOSTEGNO ALLA IMPRENDITORIALITÀ NEI SETTORI INTERESSATI ALL'ASSE DEL P.O.R. 2000-2006. OBIETTIVO 1 - FSE.			
			CAP.RESIDUI PROPRI 1095110 / 2006		55.647,48	
			1095110 / 2009		28.940,80	
				TOTALI	**84.588,28**	
			CAP.RESIDUI DI STANZ. 1095110 / 2008			26,46
				TOTALI		**26,46**

NUMERO	S E T	U P B	DESCRIZIONE CAPITOLI		RESIDUI DEFINITIVI ASSESTATI ALL'INIZIO DELL'ESERCIZIO PROPRI €	DI STANZIAMENTO €
			2.4.2 (04 02 04) [10 05 01 01] (RIS. AUTONOME)			
1095203			QUOTA REGIONALE PER L'ATTUAZIONE DELLA MISURA 2.3 FORMAZIONE E SOSTEGNO ALLA IMPRENDITORIALITÀ NEI SETTORI INTERESSATI ALL'ASSE DEL P.O.R. 2000-2006. OBIETTIVO 1 - FSE.			
			CAP.RESIDUI PROPRI 1095203 / 2006		57.884,61	
			1095203 / 2009		25.897,53	
			1095203 / 2008		16.832,97	
				TOTALI	**100.615,11**	
			CAP.RESIDUI DI STANZ. 1095203 / 2006			248.048,84
			1095203 / 2008			6.065,70
				TOTALI		**254.114,54**
			2.4.2 (05 01 02) [10 05 01 01] (RIS. AUTONOME)			
1095302			QUOTA REGIONALE PER L'ATTUAZIONE DELLA MISURA 3.2 INSERIMENTO E REINSERIMENTO NEL MERCATO DEL LAVORO DI GIOVANI E ADULTI SECONDO UN APPROCCIO PREVENTIVO DEL P.O.R. 2000-2006. OBIETTIVO 1 - FSE.			
			CAP.RESIDUI PROPRI 1095302 / 2006		238.889,60	
			1095302 / 2009		958.741,90	
			1095302 / 2008		59.038,82	
			1095302 / 2007		86.675,55	
				TOTALI	**1.343.345,87**	
			2.4.2 (06 02) [10 05 01 01] (RIS. AUTONOME)			
1095303			QUOTA REGIONALE PER L'ATTUAZIONE DELLA MISURA 3.3 INSERIMENTO E REINSERIMENTO LAVORATIVO DI DISOCCUPATI DI LUNGA DURATA DEL P.O.R. 2000-2006. OBIETTIVO 1 - FSE.			
			CAP.RESIDUI PROPRI 1095303 / 2006		50.058,74	
				TOTALI	**50.058,74**	

NUMERO	S E T	U P B	D E S C R I Z I O N E C A P I T O L I	RESIDUI DEFINITIVI ASSESTATI ALL'INIZIO DELL'ESERCIZIO PROPRI €	DI STANZIAMENTO €
	2.4.2	(06 02)	[10 05 01 01] (RIS. AUTONOME)		
1095304			QUOTA REGIONALE PER L'ATTUAZIONE DELLA MISURA 3.4 INSERIMENTO E REINSERIMENTO LAVORATIVO DI GRUPPI SVANTAGGIATI DEL P.O.R. 2000-2006. OBIETTIVO 1 - FSE.		
	CAP.RESIDUI PROPRI		1095304 / 2007	30.244,69	
			1095304 / 2009	114.210,55	
			1095304 / 2006	248.262,93	
			TOTALI	**392.718,17**	
	2.4.2	(06 02)	[04 02 01 91] (RIS. AUTONOME)		
1095305			QUOTA REGIONALE PER L'ATTUAZIONE DELLA MISURA 3.5 ADEGUAMENTO DEL SISTEMA DELLA FORMAZIONE PROFESSIONALE DEL P.O.R. 2000-2006. OBIETTIVO 1 - FSE.		
	CAP.RESIDUI PROPRI		1095305 / 2007	105.544,50	
			1095305 / 2008	60.375,00	
			1095305 / 2006	17.710,96	
			TOTALI	**183.630,46**	
	2.4.2	(04 02 02)	[09 02 02 91] (RIS. AUTONOME)		
1095306			QUOTA REGIONALE PER L'ATTUAZIONE DELLA MISURA 3.6 PREVENZIONE DELLA DISPERSIONE SCOLASTICA E FORMATIVA DEL P.O.R. 2000-2006. OBIETTIVO 1 - FSE.		
	CAP.RESIDUI PROPRI		1095306 / 2006	21.967,21	
			TOTALI	**21.967,21**	

NUMERO	S E T	U P B	D E S C R I Z I O N E C A P I T O L I	RESIDUI DEFINITIVI ASSESTATI ALL'INIZIO DELL'ESERCIZIO PROPRI €	DI STANZIAMENTO €
	2.4.2	(06 02)	[09 03 02 02] (RIS. AUTONOME)		
1095307			QUOTA REGIONALE PER L'ATTUAZIONE DELLA MISURA 3.7 FORMAZIONE SUPERIORE DEL P.O.R. 2000-2006. OBIETTIVO 1 - FSE.		
	CAP.RESIDUI PROPRI		1095307 / 2008	88.212,39	
			1095307 / 2006	302.084,31	
			1095307 / 2007	70.369,55	
			1095307 / 2010	984,87	
			TOTALI	**461.651,12**	
	2.4.2	(06 02)	[10 05 01 01] (RIS. AUTONOME)		
1095308			QUOTA REGIONALE PER L'ATTUAZIONE DELLA MISURA 3.8 FORMAZIONE PERMANENTE DEL P.O.R. 2000-2006. OBIETTIVO 1 - FSE.		
	CAP.RESIDUI PROPRI		1095308 / 2007	6.680,35	
			1095308 / 2008	77.478,61	
			1095308 / 2009	37.058,18	
			1095308 / 2006	23.847,08	
			TOTALI	**145.064,22**	
	2.4.2	(06 02)	[04 02 02 01] (RIS. AUTONOME)		
1095309			QUOTA REGIONALE PER L'ATTUAZIONE DELLA MISURA 3.9 SVILUPPO DELLA COMPETITIVITÀ DELLE IMPRESE E FORMAZIONE CONTINUA, CON PRIORITÀ ALLE PMI DEL P.O.R. 2000-2006. OBIETTIVO 1 - FSE.		
	CAP.RESIDUI PROPRI		1095309 / 2007	47.009,82	
			1095309 / 2006	234.400,54	
			TOTALI	**281.410,36**	

NUMERO	S E T	U P B	D E S C R I Z I O N E C A P I T O L I	RESIDUI DEFINITIVI ASSESTATI ALL'INIZIO DELL'ESERCIZIO PROPRI €	DI STANZIAMENTO €
			2.4.2 (04 02 04) [10 05 01 01] (RIS. AUTONOME)		
1095310			QUOTA REGIONALE PER L'ATTUAZIONE DELLA MISURA 3.10 POTENZIAMENTO E SVILUPPO DEI PROFILI PROFESSIONALI NELLA PUBBLICA AMMINISTRAZIONE DEL P.O.R. 2000-2006. OBIETTIVO 1 - FSE.		
			CAP.RESIDUI PROPRI 1095310 / 2006	30.184,14	
			TOTALI	**30.184,14**	
			2.4.2 (05 03 01) [10 05 01 01] (RIS. AUTONOME)		
1095312			QUOTA REGIONALE PER L'ATTUAZIONE DELLA MISURA 3.12 MIGLIORAMENTO DELLE RISORSE UMANE NEL SETTORE DELLA RICERCA E SVILUPPO TECNOLOGICO DEL P.O.R. 2000-2006. OBIETTIVO 1 - FSE.		
			CAP.RESIDUI PROPRI 1095312 / 2007	44.550,69	
			1095312 / 2006	64.472,54	
			1095312 / 2008	110.103,44	
			TOTALI	**219.126,67**	
			CAP.RESIDUI DI STANZ. 1095312 / 2008		19.274,01
			1095312 / 2007		54.831,67
			TOTALI		**74.105,68**

NUMERO	S E T	U P B	D E S C R I Z I O N E C A P I T O L I	RESIDUI DEFINITIVI ASSESTATI ALL'INIZIO DELL'ESERCIZIO PROPRI €	DI STANZIAMENTO €
	2.4.2	(06 02)	[10 05 01 01] (RIS. AUTONOME)		
1095314			QUOTA REGIONALE PER L'ATTUAZIONE DELLA MISURA 3.14 PROMOZIONE DELLA PARTECIPAZIONE FEMMINILE AL MERCATO DEL LAVORO DEL P.O.R. 2000-2006. OBIETTIVO 1 - FSE.		
	CAP.RESIDUI PROPRI		1095314 / 2007	43.411,52	
			1095314 / 2009	222.512,20	
			1095314 / 2006	195.946,69	
			TOTALI	**461.870,41**	
	CAP.RESIDUI DI STANZ.		1095314 / 2009		13.035,52
			TOTALI		**13.035,52**
	2.4.2	(06 02)	[10 05 01 01] (RIS. AUTONOME)		
1095420			QUOTA REGIONALE PER L'ATTUAZIONE DELLA MISURA 4.20 AZIONI PER LE RISORSE UMANE (SETTORI SISTEMI INDUSTRIALI, AGRICOLTURA, TURISMO E COMMERCIO) DEL P.O.R. 2000-2006. OBIETTIVO 1 - FSE.		
	CAP.RESIDUI PROPRI		1095420 / 2006	413.992,36	
			1095420 / 2009	25.132,36	
			1095420 / 2008	1.878,05	
			1095420 / 2007	298.544,81	
			TOTALI	**739.547,58**	
	2.4.2	(04 02 04)	[10 05 01 01] (RIS. AUTONOME)		
1095503			QUOTA REGIONALE PER L'ATTUAZIONE DELLA MISURA 5.3 AZIONI FORMATIVE E PICCOLI SUSSIDI DEL P.O.R. 2000-2006. OBIETTIVO 1 - FSE.		
	CAP.RESIDUI PROPRI		1095503 / 2006	175.266,62	
			1095503 / 2008	16.454,36	
			TOTALI	**191.720,98**	

NUMERO	S E T	U P B	D E S C R I Z I O N E C A P I T O L I		RESIDUI DEFINITIVI ASSESTATI ALL'INIZIO DELL'ESERCIZIO PROPRI €	DI STANZIAMENTO €
	2.4.2	(04 02 04)	[10 05 01 01] (RIS. AUTONOME)			
1095604			QUOTA REGIONALE PER L'ATTUAZIONE DELLA MISURA 6.4 RISORSE UMANE E SOCIETÀ DELL'INFORMAZIONE DEL P.O.R. 2000-2006. OBIETTIVO 1 - FSE.			
	CAP.RESIDUI PROPRI		1095604 / 2006		288.761,01	
			1095604 / 2007		59.225,32	
			1095604 / 2008		43.827,43	
			1095604 / 2009		9.834,11	
				TOTALI	**401.647,87**	
	CAP.RESIDUI DI STANZ.		1095604 / 2008			20,04
				TOTALI		**20,04**
	2.4.2	(06 02)	[09 04 01] (RIS. VINCOLATE)			
1151500			COFINANZIAMENTO COMUNITARIO E STATALE PER L'ATTUAZIONE DELL' ASSE I - ADATTABILITÀ DEL POR 2007-2013. OBIETTIVO COVERGENZA - FSE			
	C.E. CONNESSI:		2052800 2053000			
	CAP.RESIDUI PROPRI		1151500 / 2009		10.999.958,49	
			1151500 / 2010		19.877.630,40	
				TOTALI	**30.877.588,89**	
	CAP.RESIDUI DI STANZ.		1151500 / 2009			6.398.807,23
			1151500 / 2008			200.000,00
			1151500 / 2010			1.969.799,85
				TOTALI		**8.568.607,08**

NUMERO	S E T	U P B	D E S C R I Z I O N E C A P I T O L I		RESIDUI DEFINITIVI ASSESTATI ALL'INIZIO DELL'ESERCIZIO PROPRI €	DI STANZIAMENTO €
	2.4.2	(06 02)	[09 04 01] (RIS. AUTONOME)			
1151510			COFINANZIAMENTO REGIONALE PER L'ATTUAZIONE DELL' ASSE I - ADATTABILITÀ DEL POR 2007-2013. OBIETTIVO COVERGENZA - FSE			
	CAP.RESIDUI PROPRI		1151510 / 2009		1.222.217,61	
			1151510 / 2010		2.208.625,59	
				TOTALI	**3.430.843,20**	
	CAP.RESIDUI DI STANZ.		1151510 / 2009			733.200,81
			1151510 / 2008			0,00
			1151510 / 2010			218.866,65
				TOTALI		**952.067,46**
	2.4.2	(04 02 02)	[10 08 01] (RIS. VINCOLATE)			
1153500			COFINANZIAMENTO COMUNITARIO E STATALE PER L'ATTUAZIONE DELL' ASSE III - INCLUSIONE SOCIALE DEL POR 2007-2013. OBIETTIVO COVERGENZA - FSE			
	C.E. CONNESSI:		2052800 2053000			
	CAP.RESIDUI PROPRI		1153500 / 2010		7.656.750,00	
				TOTALI	**7.656.750,00**	
	CAP.RESIDUI DI STANZ.		1153500 / 2009			9.868.114,28
			1153500 / 2008			11.735.228,55
				TOTALI		**21.603.342,83**

NUMERO	S E T	U P B	D E S C R I Z I O N E C A P I T O L I		RESIDUI DEFINITIVI ASSESTATI ALL'INIZIO DELL'ESERCIZIO PROPRI €	DI STANZIAMENTO €
2.4.2			(04 02 02) [10 08 01] (RIS. AUTONOME)			
1153510			COFINANZIAMENTO REGIONALE PER L'ATTUAZIONE DELL' ASSE III - INCLUSIONE SOCIALE DEL POR 2007-2013. OBIETTIVO COVERGENZA - FSE			
			CAP.RESIDUI PROPRI 1153510 / 2010		850.750,00	
				TOTALI	**850.750,00**	
			CAP.RESIDUI DI STANZ. 1153510 / 2008			1.303.914,29
			1153510 / 2009			1.096.457,15
				TOTALI		**2.400.371,44**
2.4.2			(04 02 02) [10 08 01] (RIS. VINCOLATE)			
1154500			COFINANZIAMENTO COMUNITARIO E STATALE PER L'ATTUAZIONE DELL'ASSE IV - CAPITALE UMANO DEL POR 2007-2013. OBIETTIVO CONVERGENZA - FSE			
			C.E. CONNESSI: 2052800 2053000			
			CAP.RESIDUI PROPRI 1154500 / 2008		6.569.643,24	
			1154500 / 2009		28.273.614,65	
			1154500 / 2010		35.558.540,54	
				TOTALI	**70.401.798,43**	
			CAP.RESIDUI DI STANZ. 1154500 / 2009			1.442.655,43
			1154500 / 2010			71.504.891,58
				TOTALI		**72.947.547,01**

NUMERO	S E T	U P B	D E S C R I Z I O N E C A P I T O L I		RESIDUI DEFINITIVI ASSESTATI ALL'INIZIO DELL'ESERCIZIO PROPRI €	DI STANZIAMENTO €
	2.4.2	(04 02 02)	[10 08 01] (RIS. AUTONOME)			
1154510			COFINANZIAMENTO REGIONALE PER L'ATTUAZIONE DELL' ASSE IV - CAPITALE UMANO DEL POR 2007-2013. OBIETTIVO COVERGENZA - FSE			
	CAP.RESIDUI PROPRI		1154510 / 2008		737.602,88	
			1154510 / 2009		3.135.706,53	
			1154510 / 2010		3.950.948,95	
				TOTALI	**7.824.258,36**	
	CAP.RESIDUI DI STANZ.		1154510 / 2008			4.232,25
			1154510 / 2010			1.436.703,90
				TOTALI		**1.440.936,15**
	2.4.2	(04 02 02)	[10 08 01] (RIS. VINCOLATE)			
1155500			COFINAZIAMENTO COMUNITARIO E STATALE PER L'ATTUAZIONE DELL'ASSE V - TRANSNAZIONALITA' E INTERREGIONALITA' DEL POR 2007-2013. OBIETTIVO CONVERGENZA - FSE			
	C.E. CONNESSI:		2052800 2053000			
	CAP.RESIDUI PROPRI		1155500 / 2010		2.044.224,00	
				TOTALI	**2.044.224,00**	
	CAP.RESIDUI DI STANZ.		1155500 / 2009			3.289.371,43
			1155500 / 2008			4.534.518,85
				TOTALI		**7.823.890,28**

NUMERO	S E T	U P B	D E S C R I Z I O N E C A P I T O L I		RESIDUI DEFINITIVI ASSESTATI ALL'INIZIO DELL'ESERCIZIO PROPRI €	DI STANZIAMENTO €
2.4.2			(04 02 02) [10 08 01] (RIS. AUTONOME)			
1155510			COFINANZIAMENTO REGIONALE PER L'ATTUAZIONE DELL' ASSE V - TRANSNAZIONALITÀ E INTERREGIONALITÀ DEL POR 2007-2013. OBIETTIVO COVERGENZA - FSE			
			CAP.RESIDUI PROPRI 1155510 / 2010		227.136,00	
				TOTALI	**227.136,00**	
			CAP.RESIDUI DI STANZ. 1155510 / 2008			503.835,43
			1155510 / 2009			365.485,72
				TOTALI		**869.321,15**
2.4.2			(04 02 02) [09 04 01] (RIS. VINCOLATE)			
1156500			COFINANZIAMENTO COMUNITARIO E STATALE PER L'ATTUAZIONE DELL'ASSE VI - ASSISTENZA TECNICA DEL POR 2007-2013. OBIETTIVO CONVERGENZA - FSE			
			C.E. CONNESSI: 2052800 2053000			
			CAP.RESIDUI PROPRI 1156500 / 2009		10.521.881,53	
			1156500 / 2010		2.351.527,96	
				TOTALI	**12.873.409,49**	
			CAP.RESIDUI DI STANZ. 1156500 / 2008			0,00
			1156500 / 2009			1.657.320,29
			1156500 / 2010			12.286.080,91
				TOTALI		**13.943.401,20**

NUMERO	DESCRIZIONE CAPITOLI		RESIDUI DEFINITIVI ASSESTATI ALL'INIZIO DELL'ESERCIZIO PROPRI €	DI STANZIAMENTO €
	2.4.2 (04 02 02) [09 04 01] (RIS. AUTONOME)			
1156510	COFINANZIAMENTO REGIONALE PER L'ATTUAZIONE DELL' ASSE VI - ASSISTENZA TECNICA DEL POR 2007-2013. OBIETTIVO COVERGENZA - FSE			
	CAP.RESIDUI PROPRI 1156510 / 2009		1.245.191,33	
	1156510 / 2010		263.053,65	
		TOTALI	**1.508.244,98**	
	CAP.RESIDUI DI STANZ. 1156510 / 2009			184.148,94
	1156510 / 2008			0,00
	1156510 / 2010			1.365.121,95
		TOTALI		**1.549.270,89**
	2.4.2 (04 02 02) [10 08 01] (RIS. VINCOLATE)			
1157500	COFINANZIAMENTO COMUNITARIO E STATALE PER L'ATTUAZIONE DELL' ASSE VII - CAPACITÀ ISTITUZIONALE DEL POR 2007-2013. OBIETTIVO COVERGENZA - FSE			
	C.E. CONNESSI: 2052800 2053000			
	CAP.RESIDUI PROPRI 1157500 / 2009		1.903.430,99	
		TOTALI	**1.903.430,99**	
	CAP.RESIDUI DI STANZ. 1157500 / 2009			5.756.399,60
	1157500 / 2008			8.839.800,00
		TOTALI		**14.596.199,60**

NUMERO	S E T	U P B	D E S C R I Z I O N E C A P I T O L I		RESIDUI DEFINITIVI ASSESTATI ALL'INIZIO DELL'ESERCIZIO PROPRI €	DI STANZIAMENTO €
	2.4.2	(04 02 02)	[09 06 01 51] (RIS. AUTONOME)			
1157510			COFINANZIAMENTO REGIONALE PER L'ATTUAZIONE DELL' ASSE VII - CAPACITÀ ISTITUZIONALE DEL POR 2007-2013. OBIETTIVO COVERGENZA - FSE			
	CAP.RESIDUI PROPRI		1157510 / 2009		211.400,18	
				TOTALI	**211.400,18**	
	CAP.RESIDUI DI STANZ.		1157510 / 2009			639.600,00
			1157510 / 2008			982.200,00
				TOTALI		**1.621.800,00**
TOTALE	**U.P.B.**		**2.4.2**			
				RESIDUI PROPRI	**188.157.879,38**	
				RESIDUI DI STANZIAMENTO		**152.198.485,63**

NUMERO	S E T	U P B	DESCRIZIONE CAPITOLI	RESIDUI DEFINITIVI ASSESTATI ALL'INIZIO DELL'ESERCIZIO PROPRI €	DI STANZIAMENTO €

SERVIZIO 2.4 AREA POLITICHE PER LO SVILUPPO ECONOMICO, LAVORO E INNOVAZIONE - SERVIZIO FORMAZIONE PROFESSIONALE

U.P.B. 2.4.3 ALTRE INIZIATIVE COMUNITARIE

2.4.3 (01 01 05) [09 04 01] (RIS. VINCOLATE)

961027 SPESE PER RETRIBUZIONE, ONERI E TRATTAMENTO DI MISSIONE DEL PERSONALE INTERNO IMPEGNATO NELLA GESTIONE DEI PROGETTI LEONARDO DA VINCI.

C.E. CONNESSI: 2050559

CAP.RESIDUI PROPRI	961027 / 2009		5.393,50	
		TOTALI	**5.393,50**	
CAP.RESIDUI DI STANZ.	961027 / 2008			30.796,00
		TOTALI		**30.796,00**

2.4.3 (05 03 02) [04 01 02 01] (RIS. VINCOLATE)

961034 TRASFERIMENTI AI SOGGETTI ATTUATORI PER PROGETTO APPRENDISTATO POM 940026/I/1 - QUOTA FSE #. 5.985.675.000 (D.D 418-419-420/VII/98).

C.E. CONNESSI: 2050564

2.4.3 (02 02 10) [09 02 02 03] (RIS. AUTONOME)

961039 SPESE RELATIVE ALL'ASSISTENZA TECNICA DI CUI ALL'INIZIATIVA COMUNITARIA EQUAL DD.DDE226/03 E 293/2004. QUOTA COFINANZIAMENTO REGIONALE.

NUMERO	S E T	U P B	D E S C R I Z I O N E C A P I T O L I	RESIDUI DEFINITIVI ASSESTATI ALL'INIZIO DELL'ESERCIZIO PROPRI €	DI STANZIAMENTO €
			2.4.3 (02 02 10) [09 02 02 03] (RIS. VINCOLATE)		
961041			SPESE RELATIVE ALL'ASSISTENZA TECNICA DI CUI ALL'INIZIATIVA COMUNITARIA EQUAL DD.DD. 226/03 E 293/2004. QUOTA FSE.		
			C.E. CONNESSI: 2050573		
			CAP.RESIDUI 961041 / 2006 PROPRI	8.080,31	
			TOTALI	**8.080,31**	
			2.4.3 (02 02 10) [09 02 02 03] (RIS. VINCOLATE)		
961042			SPESE RELATIVE ALL'ASSISTENZA TECNICA DI CUI ALL'INIZIATIVA COMUNITARIA EQUALDD.DD. 226/03 E 293/2004. QUOTA STATO.		
			C.E. CONNESSI: 2050574		
			CAP.RESIDUI 961042 / 2006 PROPRI	5.857,80	
			TOTALI	**5.857,80**	
			2.4.3 (04 02 04) [10 07 01 01] (RIS. AUTONOME)		
961043			TRASFERIMENTI AI SOGGETTI ATTUATORI DELLE INIZIATIVE COMUNITARIE EQUAL - QUOTA A CARICO DELLA REGIONE		
			CAP.RESIDUI 961043 / 2006 DI STANZ.		2.979,34
			TOTALI		**2.979,34**
			2.4.3 (05 01 02) [10 05 01] (RIS. VINCOLATE)		
961044			TRASFERIMENTO AI SOGGETTI ATTUATORI DELLE INIZIATIVE COMUNITARIE EQUAL MISURA 1.1 - QUOTA F.S.E.		
			C.E. CONNESSI: 2050544		
			CAP.RESIDUI 961044 / 2009 DI STANZ.		33.259,28
			TOTALI		**33.259,28**

NUMERO	S E T	U P B	DESCRIZIONE CAPITOLI	RESIDUI DEFINITIVI ASSESTATI ALL'INIZIO DELL'ESERCIZIO PROPRI €	DI STANZIAMENTO €
	2.4.3	(05 01 02)	[10 05 01] (RIS. VINCOLATE)		
961046			TRASFERIMENTO AI SOGGETTI ATTUATORI DELLE INIZIATIVE COMUNITARIE EQUAL MISURA 2.2 - QUOTA F.S.E.		
			C.E. CONNESSI: 2050546		
			CAP.RESIDUI 961046 / 2009 DI STANZ.		22.180,15
			TOTALI		**22.180,15**
	2.4.3	(05 01 02)	[10 05 01] (RIS. VINCOLATE)		
961047			TRASFERIMENTO AI SOGGETTI ATTUATORI DELLE INIZIATIVE COMUNITARIE EQUAL MISURA 3.1 - QUOTA F.S.E.		
			C.E. CONNESSI: 2050547		
			CAP.RESIDUI 961047 / 2009 DI STANZ.		36.439,58
			TOTALI		**36.439,58**
	2.4.3	(05 01 02)	[10 05 01] (RIS. VINCOLATE)		
961048			TRASFERIMENTO AI SOGGETTI ATTUATORI DELLE INIZIATIVE COMUNITARIE EQUAL MISURA 4.2 - QUOTA F.S.E.		
			C.E. CONNESSI: 2050548		
	2.4.3	(05 01 02)	[10 05 01] (RIS. VINCOLATE)		
961049			TRASFERIMENTO AI SOGGETTI ATTUATORI DELLE INIZIATIVE COMUNITARIE EQUAL MISURA 1.1 - QUOTA STATO		
			C.E. CONNESSI: 2050549		
			CAP.RESIDUI 961049 / 2009 DI STANZ.		23.281,49
			TOTALI		**23.281,49**

NUMERO	S E T	U P B	D E S C R I Z I O N E C A P I T O L I	RESIDUI DEFINITIVI ASSESTATI ALL'INIZIO DELL'ESERCIZIO PROPRI €	DI STANZIAMENTO €
			2.4.3 (05 01 02) [10 05 01] (RIS. VINCOLATE)		
961051			TRASFERIMENTO AI SOGGETTI ATTUATORI DELLE INIZIATIVE COMUNITARIE EQUAL MISURA 2.2 - QUOTA STATO		
			C.E. CONNESSI: 2050551		
			CAP.RESIDUI 961051 / 2009 DI STANZ.		15.526,11
			TOTALI		**15.526,11**
			2.4.3 (05 01 02) [10 05 01] (RIS. VINCOLATE)		
961052			TRASFERIMENTO AI SOGGETTI ATTUATORI DELLE INIZIATIVE COMUNITARIE EQUAL MISURA 3.1 - QUOTA STATO		
			C.E. CONNESSI: 2050552		
			CAP.RESIDUI 961052 / 2009 DI STANZ.		25.507,70
			TOTALI		**25.507,70**
			2.4.3 (05 01 02) [10 05 01] (RIS. VINCOLATE)		
961053			TRASFERIMENTO AI SOGGETTI ATTUATORI DELLE INIZIATIVE COMUNITARIE EQUAL MISURA 4.2 - QUOTA STATO		
			C.E. CONNESSI: 2050553		
			2.4.3 (05 01 02) [10 05 01 01] (RIS. VINCOLATE)		
961058			SPESE RELATIVE AL PROGETTO 4S: STRATEGIE DI SVILUPPO SOCIO-ECONOMICO SOSTENIBILE. QUOTA FSE.		
			C.E. CONNESSI: 2050558		

NUMERO	S E T	U P B	D E S C R I Z I O N E C A P I T O L I	RESIDUI DEFINITIVI ASSESTATI ALL'INIZIO DELL'ESERCIZIO PROPRI €	DI STANZIAMENTO €
TOTALE		U.P.B.	2.4.3		
			RESIDUI PROPRI	19.331,61	
			RESIDUI DI STANZIAMENTO		189.969,65
TOTALE		SERVIZIO	2.4		
			RESIDUI PROPRI	229.804.201,50	
			RESIDUI DI STANZIAMENTO		170.475.559,26

R E G I O N E P U G L I A ASSESTAMENTO AL BILANCIO DI PREVISIONE ESERCIZIO FINANZIARIO 2011 - SPESE -

NUMERO	S E T	U P B	D E S C R I Z I O N E C A P I T O L I	RESIDUI DEFINITIVI ASSESTATI ALL'INIZIO DELL'ESERCIZIO PROPRI €	DI STANZIAMENTO €
R I E P I L O G O U.P.B.					
U.P.B.		2.4.1	INTERVENTI REGIONALI PER LA FORMAZIONE PROFESSIONALE		
			RESIDUI PROPRI	41.626.990,51	
			RESIDUI DI STANZIAMENTO		18.087.103,98
U.P.B.		2.4.2	POR 2000 - 2006 FORMAZIONE PROFESSIONALE		
			RESIDUI PROPRI	188.157.879,38	
			RESIDUI DI STANZIAMENTO		152.198.485,63
U.P.B.		2.4.3	ALTRE INIZIATIVE COMUNITARIE		
			RESIDUI PROPRI	19.331,61	
			RESIDUI DI STANZIAMENTO		189.969,65
TOTALE	SERVIZIO		2.4		
			RESIDUI PROPRI	229.804.201,50	
			RESIDUI DI STANZIAMENTO		170.475.559,26

NUMERO	S E T	U P B	D E S C R I Z I O N E C A P I T O L I	RESIDUI DEFINITIVI ASSESTATI ALL'INIZIO DELL'ESERCIZIO PROPRI €	DI STANZIAMENTO €
SERVIZIO		**2.5**	**AREA POLITICHE PER LO SVILUPPO ECONOMICO, LAVORO E INNOVAZIONE - SERVIZIO POLITICHE PER IL LAVORO**		
U.P.B.		**2.5.1**	**ASSISTENZA SOCIALE PER PARTICOLARI CATEGORIE**		
2.5.1	(04 02 02)	[10 07 01]	(RIS. AUTONOME)		
787000			FONDO REGIONALE PER L'OCCUPAZIONE DEI DISABILI (ART.48-L.R.N.9/2000 E ART. 14 L. 68/99) - COLLEGATO AL CAP.ENTRATA 3061410		
			C.E. CONNESSI: 3061410		
			CAP.RESIDUI PROPRI 787000 / 2009	1.500.000,00	
			TOTALI	**1.500.000,00**	
			CAP.RESIDUI DI STANZ. 787000 / 2008		874.567,93
			787000 / 2009		159.871,83
			787000 / 2010		1.197.228,53
			TOTALI		**2.231.668,29**
2.5.1	(04 02 02)	[10 09 01]	(RIS. VINCOLATE)		
787010			DIRITTO AL LAVORO DEI DISABILI - CONCESSIONE AGEVOLAZIONI IN FAVORE DEI DATORI DI LAVORO. (L. N. 68/99 ARTT. 11, 12 E 13 D.M. LAVORO DEL 13/01/2000 ARTT. 4 E 8)		
			C.E. CONNESSI: 2037280		

NUMERO	SET	UPB	DESCRIZIONE CAPITOLI		RESIDUI DEFINITIVI ASSESTATI ALL'INIZIO DELL'ESERCIZIO PROPRI €	DI STANZIAMENTO €
			2.5.1 (04 02 02) [10 07 01 01] (RIS. VINCOLATE)			
951045			INTERVENTI PER LA DISCIPLINA DELL'IMMIGRAZIONE E CONDIZIONE DELLO STRANIERO D.L.VO N.286/98 ART. 18 E 45.			
			C.E. CONNESSI: 2056261			
			CAP.RESIDUI PROPRI 951045 / 2007		102.742,01	
				TOTALI	102.742,01	
			CAP.RESIDUI DI STANZ. 951045 / 2007			31.633,17
				TOTALI		31.633,17
			2.5.1 (12 02 03) [04 01 02 03] (RIS. VINCOLATE)			
953075			SPESE PER IL FUNZIONAMENTO DELLE ATTIVITÀ DI CONSIGLIERI REGIONALI E PROVINCIALI DI PARITÀ. ART. 3 E 9 DEL D.LVO N.196/2000.			
			C.E. CONNESSI: 2056216			
			CAP.RESIDUI PROPRI 953075 / 2009		28.628,44	
			953075 / 2010		137.473,87	
				TOTALI	166.102,31	
			CAP.RESIDUI DI STANZ. 953075 / 2008			5.906,87
			953075 / 2009			60.859,67
			953075 / 2010			121.929,80
				TOTALI		188.696,34

NUMERO	S E T	U P B	D E S C R I Z I O N E C A P I T O L I	RESIDUI DEFINITIVI ASSESTATI ALL'INIZIO DELL'ESERCIZIO PROPRI €	DI STANZIAMENTO €
TOTALE		U.P.B.	2.5.1		
			RESIDUI PROPRI	1.768.844,32	
			RESIDUI DI STANZIAMENTO		2.451.997,80

NUMERO	S E T	U P B	D E S C R I Z I O N E C A P I T O L I	RESIDUI DEFINITIVI ASSESTATI ALL'INIZIO DELL'ESERCIZIO PROPRI €	DI STANZIAMENTO €
SERVIZIO		**2.5**	**AREA POLITICHE PER LO SVILUPPO ECONOMICO, LAVORO E INNOVAZIONE - SERVIZIO POLITICHE PER IL LAVORO**		
U.P.B.		**2.5.2**	**MISURE A SOSTEGNO DELL'OCCUPAZIONE**		
2.5.2	(06 02)	[04 01 02 01]	(RIS. AUTONOME)		
951000			INCENTIVO ECONOMICO AI DATORI DI LAVORO CHE ASSUMONO I LAVORATORI, SENZA SOLUZIONE DI CONTINUITA' RISPETTO AL PERIODO DI APPRENDISTATO, A TEMPO INDETERNIMATO. ART. 10 L.R. N. 13/2005 E ART. 11 L.R. N. 20/2005.		
2.5.2	(05 03 02)	[10 05 01 01]	(RIS. AUTONOME)		
951010			INTERVENTI REGIONALI PER LA PROMOZIONE E LO SVILUPPO PER LA IMPRENDITORIALITA' GIOVANILE E A SOSTEGNO DELL'OCCUPAZIONE LEGGE REGIONALE 9/85		
2.5.2	(04 02 02)	[10 05 01 01]	(RIS. VINCOLATE)		
951025			SPESE PER L'ATTUAZIONE DEL PROGETTO P.A.R.I.		
			C.E. CONNESSI: 2056222		
			CAP.RESIDUI DI STANZ. 951025 / 2008		400.000,00
			TOTALI		**400.000,00**
2.5.2	(05 03 02)	[10 05 01 91]	(RIS. AUTONOME)		
952020			TRASFERIMENTI IN FAVORE DI ASSOCIAZIONI DI TUTELA DEL MOVIMENTO COOPERATIVO. L.R. 23/88 - ARTT. 7 - 8 - 9.		
2.5.2	(05 03 02)	[10 05 01 91]	(RIS. AUTONOME)		
952025			TRASFERIMENTI PER INTERVENTI RIVOLTI ALLA PROMOZIONE E SVILUPPO DELLA COOPERAZIONE. L.R.23/88 ART. 11, COMMA 8.		
			CAP.RESIDUI PROPRI 952025 / 2009	184.162,38	
			TOTALI	**184.162,38**	

NUMERO	S E T	U P B	D E S C R I Z I O N E C A P I T O L I		RESIDUI DEFINITIVI ASSESTATI ALL'INIZIO DELL'ESERCIZIO PROPRI €	DI STANZIAMENTO €
			2.5.2 (05 01 02) [04 01 02 01] (RIS. VINCOLATE)			
952040			FONDI IN FAVORE DEI LSU ART.78 C.3 - INTERVENTO SPERIMENTALE PER LA RICOLLOCAZIONE DEI LAVORATORI IN MOBILITÀ DELLE EX CASE DI CURA RIUNITE E DEI 150 LAVORATORI L.S.U.-			
			C.E. CONNESSI: 2056010			
			CAP.RESIDUI PROPRI 952040 / 2006		10.000,00	
			952040 / 2009		1.375.000,00	
				TOTALI	**1.385.000,00**	
			2.5.2 (04 02 02) [10 05 01 01] (RIS. VINCOLATE)			
952050			TRASFERIMENTI DELL' ASSEGNAZIONE STATALE A DESTINAZIONE VINCOLATA. ATTIVITA' DI POLITICHE ATTIVE DEL LAVORO - FONDO PER L'OCCUPAZIONE.			
			C.E. CONNESSI: 2056258			
			CAP.RESIDUI PROPRI 952050 / 2009		7.422.947,40	
				TOTALI	**7.422.947,40**	
			CAP.RESIDUI DI STANZ. 952050 / 2008			2.152.470,00
			952050 / 2010			7.622.470,00
				TOTALI		**9.774.940,00**
			2.5.2 (06 02) [04 01 02] (RIS. VINCOLATE)			
953056			SPESE PER RIMBORSO COPERTURA ASSICURATIVA ALLE IMPRESE PUGLIESI CHE HANNO EFFETTUATO TIROCINII. D.M. 2201/01			
			C.E. CONNESSI: 2056225			
			CAP.RESIDUI DI STANZ. 953056 / 2007			92.857,14
				TOTALI		**92.857,14**

NUMERO	S E T	U P B	D E S C R I Z I O N E C A P I T O L I	RESIDUI DEFINITIVI ASSESTATI ALL'INIZIO DELL'ESERCIZIO PROPRI €	DI STANZIAMENTO €
	2.5.2	(02 02 10)	[04 01 02 01] (RIS. VINCOLATE)		
953065			COFINANZIAMENTO D.I.T. PER REALIZZAZIONE DEL PROGETTO DI SINTESI.		
			C.E. CONNESSI: 2053429		
	2.5.2	(04 02 04)	[04 01 02 01] (RIS. VINCOLATE)		
953070			SPESA A DESTINAZIONE VINCOLATA PROGETTI L.S.U. ART. 45 COMMA 6 L.144/99. -FONDO PER L'OCCUPAZIONE-		
			C.E. CONNESSI: 2056000		
			CAP.RESIDUI PROPRI 953070 / 2009	14.781.642,33	
			953070 / 2007	20.000,00	
			953070 / 2008	2.423.556,34	
			953070 / 2010	1.000.000,00	
			TOTALI	**18.225.198,67**	
			CAP.RESIDUI DI STANZ. 953070 / 2009		2.802.921,76
			TOTALI		**2.802.921,76**
	2.5.2	(05 03 02)	[04 01 02 01] (RIS. VINCOLATE)		
953080			SPESE A DESTINAZIONE VINCOLATA O PER ATTIVITA' PROMOZIONALI UTILI ALLA RICOLLOCAZIONE DEI DIRIGENTI IL CUI RAPPORTO DI LAVORO SIA CESSATO. (L.266 E CIRC. MINISTERO DEL LAVORO - DIR. GEN. IMPIEGO N. 128/97).		
			C.E. CONNESSI: 2056203		

NUMERO	S E T	U P B	D E S C R I Z I O N E C A P I T O L I		RESIDUI DEFINITIVI ASSESTATI ALL'INIZIO DELL'ESERCIZIO PROPRI €	DI STANZIAMENTO €
			2.5.2 (06 02) [10 05 01] (RIS. VINCOLATE)			
956057			SPESA PER PROGETTI, ANCHE FORMATIVI, PER L'EMERSIONE DEL LAVORO NON REGOLARE. L. 236/93 E DELIB. CIPE 138/2000 E 48/2001.			
			C.E. CONNESSI: 2056257			
			CAP.RESIDUI PROPRI 956057 / 2007		387.021,83	
			956057 / 2009		40.000,00	
			956057 / 2006		583.085,50	
			956057 / 2008		166.697,34	
				TOTALI	**1.176.804,67**	
			CAP.RESIDUI DI STANZ. 956057 / 2007			2.889,04
			956057 / 2010			2.571.425,68
				TOTALI		**2.574.314,72**
			2.5.2 (05 02 02) [10 07 01 01] (RIS. VINCOLATE)			
1103230			COFINANZIAMENTO PROGETTO WEF-NET, INTERREG 3. INSERIMENTO DELLE DONNE NEI PROCESSI DI SVILUPPO LOCALE QUOTA U.E.			
			C.E. CONNESSI: 2047020			
			CAP.RESIDUI PROPRI 1103230 / 2007		1.002,80	
			1103230 / 2006		1.196,07	
				TOTALI	**2.198,87**	
			CAP.RESIDUI DI STANZ. 1103230 / 2005			794,27
				TOTALI		**794,27**

NUMERO	S E T	U P B	D E S C R I Z I O N E C A P I T O L I	RESIDUI DEFINITIVI ASSESTATI ALL'INIZIO DELL'ESERCIZIO PROPRI €	DI STANZIAMENTO €
	2.5.2	(05 02 02)	[10 07 01 01] (RIS. VINCOLATE)		
1103231			COFINANZIAMENTO PROGETTO WEF-NET, INTERREG 3. INSERIMENTO DELLE DONNE NEI PROCESSI DI SVILUPPO LOCALE. QUOTA STATO.		
	C.E. CONNESSI:		2047030		
	2.5.2	(05 02 01)	[10 07 01 01] (RIS. VINCOLATE)		
1103232			PROGETTO IDEA, AREA TERRA DI BARI 2003.STRATEGIADI CONTRASTO AL LAVORO SOMMERSO - QUOTA U.E.		
	C.E. CONNESSI:		2047040		

TOTALE U.P.B. 2.5.2

RESIDUI PROPRI	**28.396.311,99**	
RESIDUI DI STANZIAMENTO		**15.645.827,89**

NUMERO	S E T	U P B	DESCRIZIONE CAPITOLI	RESIDUI DEFINITIVI ASSESTATI ALL'INIZIO DELL'ESERCIZIO PROPRI €	DI STANZIAMENTO €
SERVIZIO		**2.5**	**AREA POLITICHE PER LO SVILUPPO ECONOMICO, LAVORO E INNOVAZIONE - SERVIZIO POLITICHE PER IL LAVORO**		
U.P.B.		**2.5.3**	**INTERVENTI IN MATERIA DI POLITICA REGIONALE DEL LAVORO**		
2.5.3	(04 02 04)	[04 01 02]	(RIS. VINCOLATE)		
787020	SPESE PER IL TRATTAMENTO ECONOMICO ACCESSORIO DEL PERSONALE INDICATO ALL'ART. 1 COMMA 2 DEL DPCM 14/12/2000.				
	C.E. CONNESSI:	2056212			
CAP.RESIDUI DI STANZ.	787020 / 2008				48.546,62
	787020 / 2009				59.976,84
	787020 / 2007				47.981,49
	787020 / 2010				59.976,84
			TOTALI		**216.481,79**
2.5.3	(04 02 04)	[04 01 02]	(RIS. VINCOLATE)		
787030	SPESE PER IL TRATTAMENTO ECONOMICO DEL PERSONALE INDICATO ALL'ART. 1 COMMA 2 DEL DPCM 14/12/2000.				
	C.E. CONNESSI:	2056214			
CAP.RESIDUI PROPRI	787030 / 2008			416.545,79	
			TOTALI	**416.545,79**	
CAP.RESIDUI DI STANZ.	787030 / 2009				1.320.850,80
	787030 / 2008				1.254.808,24
	787030 / 2006				19.453,68
	787030 / 2010				1.320.850,86
			TOTALI		**3.915.963,58**

NUMERO	S E T	U P B	D E S C R I Z I O N E C A P I T O L I	RESIDUI DEFINITIVI ASSESTATI ALL'INIZIO DELL'ESERCIZIO PROPRI €	DI STANZIAMENTO €
	2.5.3	(05 01 02)	[10 05 01 01] (RIS. AUTONOME)		
787040			FONDO REGIONALE DI SOLIDARIETA' PER I LAVORATORI AVENTI DIRITTO A FRUIRE DEI TRATTAMENTI DI CASSA INTEGRAZIONE GUADAGNI STRAORDINARIA E MOBILITA' IN DEROGA. (ART. 12 DELLA L.R. N. 25 DEL 3/08/2007).		
	2.5.3	(02 02 10)	[10 05 01 01] (RIS. AUTONOME)		
951015			SPESE PER LA GESTIONE, MANUTENZIONE E AGGIORNAMENTO DEL SISTEMA INFORMATIVO LAVORO -SINTESI- E DEL PORTALE BORSA LAVORO. DECRETO INTERMINISTERIALE DEL 30/10/2007. (L.R. 11/2009)		
			CAP.RESIDUI 951015 / 2009 PROPRI	1.000.000,00	
			TOTALI	**1.000.000,00**	
	2.5.3	(04 02 02)	[04 01 02 01] (RIS. VINCOLATE)		
951050			TRASFERIMENTO ALLE PROVINCE PER IL POTENZIAMENTO DEI SERVIZI PER L'IMPIEGO E GLI UFFICI DI COLLOCAMENTO DELLA GENTE DI MARE. ART. 1, COMMA 1165 LEGGE N. 296/06 E ART. 117, COMMA 5, LEGGE 388/2000.		
			C.E. CONNESSI: 2056259		
	2.5.3	(02 02 08)	[01 06 01 09] (RIS. AUTONOME)		
953035			SPESE PER IL FUNZIONAMENTO DELLA COMMISSIONE REGIONALE PER LE PARI OPPORTUNITA' TRA UOMO E DONNA IN MATERIA DI LAVORO. L.R. 16/90.		
			CAP.RESIDUI 953035 / 2010 PROPRI	7.000,00	
			TOTALI	**7.000,00**	
	2.5.3	(02 02 08)	[04 01 02 01] (RIS. AUTONOME)		
953045			COMPENSO AI REVISORI DEI CONTI DELL'AGENZIA REGIONALE DEL LAVORO.		

NUMERO S E T U P B	D E S C R I Z I O N E C A P I T O L I	RESIDUI DEFINITIVI ASSESTATI ALL'INIZIO DELL'ESERCIZIO PROPRI €	DI STANZIAMENTO €
2.5.3 (04 02 04) [04 01 02 91] (RIS. AUTONOME)			
953050	L.R. 19/99 NORME IN MATERIA DI POLITICA REGIONALE DEL LAVORO E DI SERVIZI ALL'IMPIEGO -SPESE PER IL FUNZIONAMENTO-		
2.5.3 (04 02 04) [04 01 02 91] (RIS. VINCOLATE)			
953090	SPESA FITTO LOCALI IN USO ALL' EX AGENZIA PER L'IMPIEGO. (D. L.VO 467/97 E ART. 4 D.P.C.M. DEL14/12/2000)		
	C.E. CONNESSI: 2056208		

TOTALE U.P.B. 2.5.3

RESIDUI PROPRI	**1.423.545,79**	
RESIDUI DI STANZIAMENTO		**4.132.445,37**

NUMERO	S E T	U P B	D E S C R I Z I O N E C A P I T O L I	RESIDUI DEFINITIVI ASSESTATI ALL'INIZIO DELL'ESERCIZIO PROPRI €	DI STANZIAMENTO €
SERVIZIO		**2.5**	**AREA POLITICHE PER LO SVILUPPO ECONOMICO, LAVORO E INNOVAZIONE - SERVIZIO POLITICHE PER IL LAVORO**		
U.P.B.		**2.5.4**	**POR 2000 - 2006 LAVORO**		
2.5.4	(04 02 02)	[04 01 02 01]	(RIS. VINCOLATE)		
1093301			COFINANZIAMENTO COMUNITARIO E STATALE PER L'ATTUAZIONE DELLA MISURA 3.1 ORGANIZZAZIONE DEL SISTEMA DEI SERVIZI PER L'IMPIEGO DEL P.O.R. 2000-2006. OBIETTIVO 1 - FSE.		
			C.E. CONNESSI: 2050530 2050540		
CAP.RESIDUI PROPRI			1093301 / 2007	24.976,68	
			1093301 / 2008	8.950,00	
			1093301 / 2006	1.968.096,59	
			TOTALI	**2.002.023,27**	
CAP.RESIDUI DI STANZ.			1093301 / 2007		4.834.790,00
			1093301 / 2010		1.007.061,77
			TOTALI		**5.841.851,77**

NUMERO	S E T	U P B	DESCRIZIONE CAPITOLI		RESIDUI DEFINITIVI ASSESTATI ALL'INIZIO DELL'ESERCIZIO PROPRI €	DI STANZIAMENTO €
	2.5.4	(06 02)	[04 01 02 03] (RIS. VINCOLATE)			
1093311			COFINANZIAMENTO COMUNITARIO E STATALE PER L'ATTUAZIONE DELLA MISURA 3.11 SVILUPPO E CONSOLIDAMENTO DELL'IMPRENDITORIALITÀ ED EMERSIONE DEL LAVORO NON REGOLARE DEL P.O.R. 2000-2006. OBIETTIVO 1 - FSE.			
	C.E. CONNESSI:		2050530 2050540			
	CAP.RESIDUI PROPRI		1093311 / 2006		294.618,83	
			1093311 / 2007		754.945,18	
			1093311 / 2008		136.653,14	
				TOTALI	1.186.217,15	
	CAP.RESIDUI DI STANZ.		1093311 / 2010			23.781,73
				TOTALI		23.781,73
	2.5.4	(04 02 04)	[04 01 02 01] (RIS. AUTONOME)			
1095301			QUOTA REGIONALE PER L'ATTUAZIONE DELLA MISURA 3.1 ORGANIZZAZIONE DEL SISTEMA DEI SERVIZI PER L'IMPIEGO DEL P.O.R. 2000-2006. OBIETTIVO 1 - FSE.			
	CAP.RESIDUI PROPRI		1095301 / 2007		2.930,22	
			1095301 / 2008		1.050,00	
			1095301 / 2006		230.894,00	
				TOTALI	234.874,22	

NUMERO	S E T	U P B	D E S C R I Z I O N E C A P I T O L I	RESIDUI DEFINITIVI ASSESTATI ALL'INIZIO DELL'ESERCIZIO PROPRI €	DI STANZIAMENTO €
	2.5.4	(06 02)	[04 01 02 01] (RIS. AUTONOME)		
1095311			QUOTA REGIONALE PER L'ATTUAZIONE DELLA MISURA 3.11 SVILUPPO E CONSOLIDAMENTO DELL'IMPRENDITORIALITÀ ED EMERSIONE DEL LAVORO NON REGOLARE DEL P.O.R. 2000-2006. OBIETTIVO 1 - FSE.		
	CAP.RESIDUI PROPRI		1095311 / 2006	34.564,23	
			1095311 / 2008	16.031,92	
			1095311 / 2007	83.375,85	
			TOTALI	**133.972,00**	
	2.5.4	(06 02)	[04 01 02 01] (RIS. VINCOLATE)		
1152500			COFINANZIAMENTO COMUNITARIO E STATALE PER L'ATTUAZIONE DELL' ASSE II - OCCUPABILITÀ DEL POR 2007-2013. OBIETTIVO COVERGENZA - FSE		
	C.E. CONNESSI:		2052800 2053000		
	CAP.RESIDUI PROPRI		1152500 / 2009	90.012.880,31	
			1152500 / 2010	5.429.201,79	
			TOTALI	**95.442.082,10**	
	CAP.RESIDUI DI STANZ.		1152500 / 2008		0,00
			1152500 / 2009		66.177.575,31
			1152500 / 2010		20.203.049,70
			TOTALI		**86.380.625,01**

NUMERO	S E T	U P B	D E S C R I Z I O N E C A P I T O L I		RESIDUI DEFINITIVI ASSESTATI ALL'INIZIO DELL'ESERCIZIO PROPRI €	DI STANZIAMENTO €
	2.5.4	(06 02)	[04 01 02 01] (RIS. AUTONOME)			
1152510			COFINANZIAMENTO REGIONALE PER L'ATTUAZIONE DELL' ASSE II - OCCUPABILITÀ DEL POR 2007-2013. OBIETTIVO COVERGENZA - FSE			
			CAP.RESIDUI PROPRI	1152510 / 2009	10.001.431,13	
				1152510 / 2010	603.244,65	
				TOTALI	**10.604.675,78**	
			CAP.RESIDUI DI STANZ.	1152510 / 2008		0,00
				1152510 / 2009		7.353.063,93
				1152510 / 2010		2.244.783,31
				TOTALI		**9.597.847,24**
TOTALE		**U.P.B.**	**2.5.4**			
				RESIDUI PROPRI	**109.603.844,52**	
				RESIDUI DI STANZIAMENTO		**101.844.105,75**
TOTALE		**SERVIZIO**	**2.5**			
				RESIDUI PROPRI	**141.192.546,62**	
				RESIDUI DI STANZIAMENTO		**124.074.376,81**

R E G I O N E P U G L I A ASSESTAMENTO AL BILANCIO DI PREVISIONE ESERCIZIO FINANZIARIO 2011 - SPESE -

NUMERO	S E T	U P B	D E S C R I Z I O N E C A P I T O L I	RESIDUI DEFINITIVI ASSESTATI ALL'INIZIO DELL'ESERCIZIO PROPRI €	DI STANZIAMENTO €
R I E P I L O G O U.P.B.					
U.P.B.		2.5.1	ASSISTENZA SOCIALE PER PARTICOLARI CATEGORIE		
			RESIDUI PROPRI	1.768.844,32	
			RESIDUI DI STANZIAMENTO		2.451.997,80
U.P.B.		2.5.2	MISURE A SOSTEGNO DELL'OCCUPAZIONE		
			RESIDUI PROPRI	28.396.311,99	
			RESIDUI DI STANZIAMENTO		15.645.827,89
U.P.B.		2.5.3	INTERVENTI IN MATERIA DI POLITICA REGIONALE DEL LAVORO		
			RESIDUI PROPRI	1.423.545,79	
			RESIDUI DI STANZIAMENTO		4.132.445,37
U.P.B.		2.5.4	POR 2000 - 2006 LAVORO		
			RESIDUI PROPRI	109.603.844,52	
			RESIDUI DI STANZIAMENTO		101.844.105,75
TOTALE	SERVIZIO		2.5		
			RESIDUI PROPRI	141.192.546,62	
			RESIDUI DI STANZIAMENTO		124.074.376,81

NUMERO	DESCRIZIONE CAPITOLI	RESIDUI DEFINITIVI ASSESTATI ALL'INIZIO DELL'ESERCIZIO PROPRI €	DI STANZIAMENTO €
SERVIZIO	2.6 AREA POLITICHE PER LO SVILUPPO ECONOMICO, LAVORO E INNOVAZIONE - SERVIZIO PUGLIESI NEL MONDO		
U.P.B.	2.6.1 POLITICHE MIGRATORIE		
2.6.1 (05 03 02) [10 07 01 01] (RIS. AUTONOME)			
941010	INTERVENTI A FAVORE DEI PUGLIESI NEL MONDO. L.R. 23/2000		
CAP.RESIDUI PROPRI	941010 / 2009	527.405,54	
	941010 / 2010	131.438,00	
	TOTALI	658.843,54	
2.6.1 (02 02 08) [01 01 03 03] (RIS. AUTONOME)			
941030	SPESE PER IL FUNZIONAMENTO DEL CONSIGLIO GENERALE DEI PUGLIESI NEL MONDO E DELL'UFFICIO DI PRESIDENZA. - ARTT. 7 E 8 L.R. 23/2000.		
CAP.RESIDUI PROPRI	941030 / 2010	80.000,00	
	TOTALI	80.000,00	
TOTALE	U.P.B. 2.6.1		
	RESIDUI PROPRI	738.843,54	
TOTALE	SERVIZIO 2.6		
	RESIDUI PROPRI	738.843,54	

R E G I O N E P U G L I A ASSESTAMENTO AL BILANCIO DI PREVISIONE ESERCIZIO FINANZIARIO 2011 - SPESE -

NUMERO SET	UPB	DESCRIZIONE CAPITOLI	RESIDUI DEFINITIVI ASSESTATI ALL'INIZIO DELL'ESERCIZIO PROPRI €	DI STANZIAMENTO €
R I E P I L O G O U.P.B.				
U.P.B.	2.6.1	POLITICHE MIGRATORIE		
		RESIDUI PROPRI	738.843,54	
TOTALE SERVIZIO	2.6			
		RESIDUI PROPRI	738.843,54	

NUMERO	DESCRIZIONE CAPITOLI	RESIDUI DEFINITIVI ASSESTATI ALL'INIZIO DELL'ESERCIZIO PROPRI €	DI STANZIAMENTO €
SERVIZIO 2.7	AREA POLITICHE PER LO SVILUPPO ECONOMICO, LAVORO E INNOVAZIONE - SERVIZIO POLITICHE GIOVANILI E CITTADINANZA SOCIALE		
U.P.B. 2.7.1	POLITICHE GIOVANILI E CITTADINANZA SOCIALE		
2.7.1 (02 02 10) [01 06 01 06] (RIS. VINCOLATE)			
531066	SPESE PER PER LA FORMAZIONE E LA COMUNICAZIONE ISTITUZIONALE IN MATERIA DI SERVIZIO CIVILE. (L. 64/2004; D.LGS- 77/2002 - ART. 11, CO.3)		
C.E. CONNESSI: 2033856			
CAP.RESIDUI PROPRI	531066 / 2007	7.401,35	
	531066 / 2008	34.920,66	
	531066 / 2009	122.801,73	
	531066 / 2010	23.000,00	
	TOTALI	188.123,74	
CAP.RESIDUI DI STANZ.	531066 / 2006		18.265,58
	531066 / 2007		348,69
	531066 / 2010		54.259,45
	TOTALI		72.873,72

NUMERO	SET	UPB	DESCRIZIONE CAPITOLI		RESIDUI DEFINITIVI ASSESTATI ALL'INIZIO DELL'ESERCIZIO PROPRI €	DI STANZIAMENTO €
			2.7.1 (02 02 10) [04 01 02 91] (RIS. VINCOLATE)			
531067			SPESE PER IL FUNZIONAMENTO DEL SERVIZIO CIVILE, OPERAZIONI DI ACCREDITAMENTO DEGLI ENTI E DI VALUTAZIONE DEI PROGETTI (L. 64/2004; D.LGS- 77/2002 - ART.6, CO.7).			
			C.E. CONNESSI: 2033858			
			CAP.RESIDUI PROPRI 531067 / 2009		3.154,65	
			531067 / 2010		129.831,37	
				TOTALI	**132.986,02**	
			CAP.RESIDUI DI STANZ. 531067 / 2008			64.820,26
			531067 / 2010			135.752,20
				TOTALI		**200.572,46**
			2.7.1 (02 02 10) [10 08 01] (RIS. VINCOLATE)			
785070			SPESE PER LA REALIZZAZIONE DEL PROGRAMMA COMUNITARIO INTI - PROGETTO "ROUTES".			
			C.E. CONNESSI: 2056178			
			CAP.RESIDUI PROPRI 785070 / 2008		541,95	
				TOTALI	**541,95**	
			2.7.1 (04 02 02) [10 08 01] (RIS. VINCOLATE)			
785080			INTERVENTI PER L'INTEGRAZIONE SOCIO-CULTURALE DEGLI IMMIGRATI. ARTT. 12 E 15 L.R. 32/2009			
			C.E. CONNESSI: 2056025			
			CAP.RESIDUI PROPRI 785080 / 2008		53.830,26	
				TOTALI	**53.830,26**	

NUMERO	S E T	U P B	D E S C R I Z I O N E C A P I T O L I	RESIDUI DEFINITIVI ASSESTATI ALL'INIZIO DELL'ESERCIZIO PROPRI €	DI STANZIAMENTO €
	2.7.1	(05 01 01)	[10 08 01] (RIS. VINCOLATE)		
785085			INTERVENTI PER L'ISERIMENTO LAVORATIVO DEI ROM - CONVENZIONE CON OPERA NOMADI.		
			C.E. CONNESSI: 2037270		
			CAP.RESIDUI PROPRI 785085 / 2009	336.000,00	
			TOTALI	**336.000,00**	
	2.7.1	(04 02 02)	[10 09 01 91] (RIS. AUTONOME)		
814010			SPESE PER L'ATTUAZIONE DELLE POLITICHE GIOVANILI - L.R. N. 17/2005.		
			CAP.RESIDUI PROPRI 814010 / 2010	850.000,00	
			TOTALI	**850.000,00**	
	2.7.1	(02 02 10)	[08 02 01 07] (RIS. VINCOLATE)		
814020			SPESE PER LA REALIZZAZIONE DEL MEETING INTERNAZIONALE DEI GIOVANI 2009		
			C.E. CONNESSI: 2033859		
	2.7.1	(05 01 02)	[10 08 01] (RIS. AUTONOME)		
814030			SPESA RELATIVA ALL'ACCORDO DI PROGRAMMA QUADRO POLITICHE GIOVANILI - II ATTO INTEGRATIVO - AZIONI ATTUATIVE E PROGRAMMATICHE. (ART. 49 L.R. 10/2009)		
			CAP.RESIDUI PROPRI 814030 / 2009	549.485,06	
			814030 / 2010	4.232.088,00	
			TOTALI	**4.781.573,06**	

NUMERO	S E T	U P B	D E S C R I Z I O N E C A P I T O L I	RESIDUI DEFINITIVI ASSESTATI ALL'INIZIO DELL'ESERCIZIO PROPRI €	DI STANZIAMENTO €
			2.7.1 (02 02 08) [08 02 01 07] (RIS. VINCOLATE)		
814040			SPESE PER LA REALIZZAZIONE DEL PROGETTO "REMPART-ERASMUS FOR YOUNG ENTREPRENEURS COMMITIMENT".		
			C.E. CONNESSI: 2033861		
			CAP.RESIDUI 814040 / 2009 PROPRI	608,80	
			TOTALI	**608,80**	
			2.7.1 (02 02 08) [10 07 01 91] (RIS. AUTONOME)		
941035			SPESA PER IL FUNZIONAMENTO DELLA CONSULTA PER L'IMMIGRAZIONE, ART. 7 L.R. N. 32/2009		
			2.7.1 (04 02 02) [10 07 01 01] (RIS. AUTONOME)		
941040			INTERVENTI A SOSTEGNO DELL'IMMIGRAZIONE. ART. 9 L.R. 32/2009		
			CAP.RESIDUI 941040 / 2009 PROPRI	46.456,49	
			941040 / 2010	187.889,10	
			TOTALI	**234.345,59**	
			2.7.1 (04 02 02) [10 08 01] (RIS. VINCOLATE)		
941050			SPESE PER LA REALIZZAZIONE DEL PROGRAMMA DI INTERVENTI FINALIZZATI ALLA DIFFUSIONE DELLA CONOSCENZA DELLA LINGUA ITALIANA DESTINATO AI CITTADINI EXTRACOMUNITARI REGOLARMENTE PRESENTI IN PUGLIA.		
			C.E. CONNESSI: 2056020		
			CAP.RESIDUI 941050 / 2010 DI STANZ.		175.888,00
			TOTALI		**175.888,00**

NUMERO	S E T	U P B	D E S C R I Z I O N E C A P I T O L I	RESIDUI DEFINITIVI ASSESTATI ALL'INIZIO DELL'ESERCIZIO PROPRI €	DI STANZIAMENTO €
TOTALE		U.P.B.	2.7.1		
			RESIDUI PROPRI	6.578.009,42	
			RESIDUI DI STANZIAMENTO		449.334,18
TOTALE		SERVIZIO	2.7		
			RESIDUI PROPRI	6.578.009,42	
			RESIDUI DI STANZIAMENTO		449.334,18

R E G I O N E P U G L I A ASSESTAMENTO AL BILANCIO DI PREVISIONE ESERCIZIO FINANZIARIO 2011 - SPESE -

NUMERO SET	UPB	DESCRIZIONE CAPITOLI	RESIDUI DEFINITIVI ASSESTATI ALL'INIZIO DELL'ESERCIZIO PROPRI €	DI STANZIAMENTO €
R I E P I L O G O U.P.B.				
U.P.B.	2.7.1	POLITICHE GIOVANILI E CITTADINANZA SOCIALE		
		RESIDUI PROPRI	6.578.009,42	
		RESIDUI DI STANZIAMENTO		449.334,18
TOTALE	SERVIZIO	2.7		
		RESIDUI PROPRI	6.578.009,42	
		RESIDUI DI STANZIAMENTO		449.334,18

NUMERO	S E T	U P B	DESCRIZIONE CAPITOLI	RESIDUI DEFINITIVI ASSESTATI ALL'INIZIO DELL'ESERCIZIO PROPRI €	DI STANZIAMENTO €
SERVIZIO		**2.8**	**AREA POLITICHE PER LO SVILUPPO ECONOMICO, LAVORO E INNOVAZIONE - SERVIZIO INNOVAZIONE**		
U.P.B.		**2.8.1**	**CITTADINANZA ATTIVA**		
2.8.1			(02 01 02) [01 03 02] (RIS. AUTONOME)		
851000			SPESE PER IL COINVOLGIMENTO DEI CITTADINI PUGLIESI ALLA COSTRUZIONE ED ALLA VALUTAZIONE DELLE STRATEGIE OPERETIVA - L.R. N. 17/2005.		
CAP.RESIDUI PROPRI			851000 / 2009		45.041,99
			851000 / 2010		76.866,72
			TOTALI		**121.908,71**
2.8.1			(02 02 14) [01 01 01 04] (RIS. AUTONOME)		
851010			SPESE PER LO SVILUPPO DELL' E-GOVERNMENT.		
CAP.RESIDUI PROPRI			851010 / 2009		64,52
			TOTALI		**64,52**
TOTALE		**U.P.B.**	**2.8.1**		
			RESIDUI PROPRI		**121.973,23**
TOTALE		**SERVIZIO**	**2.8**		
			RESIDUI PROPRI		**121.973,23**

R E G I O N E P U G L I A ASSESTAMENTO AL BILANCIO DI PREVISIONE ESERCIZIO FINANZIARIO 2011 - SPESE -

NUMERO SET	UPB	DESCRIZIONE CAPITOLI	RESIDUI DEFINITIVI ASSESTATI ALL'INIZIO DELL'ESERCIZIO PROPRI €	DI STANZIAMENTO €

R I E P I L O G O U.P.B.

U.P.B. 2.8.1 CITTADINANZA ATTIVA

RESIDUI PROPRI 121.973,23

TOTALE SERVIZIO 2.8

RESIDUI PROPRI 121.973,23

NUMERO S E T U P B	DESCRIZIONE CAPITOLI	RESIDUI DEFINITIVI ASSESTATI ALL'INIZIO DELL'ESERCIZIO PROPRI €	DI STANZIAMENTO €
SERVIZIO	**2.9**	**AREA POLITICHE PER LO SVILUPPO ECONOMICO, LAVORO E INNOVAZIONE - SERVIZIO COMUNICAZIONE ISTITUZIONALE**	
U.P.B.	**2.9.1**	**COMUNICAZIONE ISTITUZIONALE**	
2.9.1 (02 02 07) [01 06 01 06] (RIS. AUTONOME)			
1270 ATTIVITA' ISTITUZIONALE DI INFORMAZIONE E COMUNICAZIONE DEL PRESIDENTE DELLA G.R. L.R.18/74.			
CAP.RESIDUI PROPRI	1270 / 2009	1.136,49	
	TOTALI	**1.136,49**	
2.9.1 (02 02 14) [01 06 01 06] (RIS. AUTONOME)			
1450 SPESE PER L'ATTIVITÀ DI COMUNICAZIONE PUBBLICA L.150/2000 E DPR 422/2001			
CAP.RESIDUI PROPRI	1450 / 2009	729,42	
	1450 / 2010	19.990,10	
	TOTALI	**20.719,52**	
TOTALE U.P.B.	**2.9.1**		
	RESIDUI PROPRI	**21.856,01**	
TOTALE SERVIZIO	**2.9**		
	RESIDUI PROPRI	**21.856,01**	

R E G I O N E P U G L I A ASSESTAMENTO AL BILANCIO DI PREVISIONE ESERCIZIO FINANZIARIO 2011 - SPESE -

NUMERO SET	UPB	DESCRIZIONE CAPITOLI	RESIDUI DEFINITIVI ASSESTATI ALL'INIZIO DELL'ESERCIZIO PROPRI €	DI STANZIAMENTO €
R I E P I L O G O U.P.B.				
U.P.B.	2.9.1	COMUNICAZIONE ISTITUZIONALE		
		RESIDUI PROPRI	21.856,01	
TOTALE SERVIZIO	2.9			
		RESIDUI PROPRI	21.856,01	

NUMERO	DESCRIZIONE CAPITOLI	RESIDUI DEFINITIVI ASSESTATI ALL'INIZIO DELL'ESERCIZIO PROPRI €	DI STANZIAMENTO €
SERVIZIO 2.10	AREA POLITICHE PER LO SVILUPPO ECONOMICO, LAVORO E INNOVAZIONE - SERVIZIO ATTIVITA' ESTRATTIVE		
U.P.B. 2.10.1	ATTIVITÀ ESTRATTIVE		
2.10.1 (02 02 10) [04 04 02 01] (RIS. VINCOLATE)			
241010	SPESE PER IL FUNZIONAMENTO E LA GESTIONE DELLO SPORTELLO UNICO REGIONALE PER LE ATTIVITÀ ESTRATTIVE -CATASTO CAVE E OSSERVATORIO ATTIVITÀ ESTRATTIVE- DI CUI ALLE LL.RR. 21/2004 E 3719/85 E S.M.I.		
	C.E. CONNESSI: 2032351		
CAP.RESIDUI PROPRI	241010 / 2009	147.000,00	
	TOTALI	147.000,00	
CAP.RESIDUI DI STANZ.	241010 / 2010		49.764,64
	TOTALI		49.764,64
2.10.1 (05 02 02) [04 04 02 01] (RIS. VINCOLATE)			
241015	CONTRIBUTI AI CONSORZI PER LA FORMAZIONE DEI PIANI DI BACINO.		
	C.E. CONNESSI: 2032351		
CAP.RESIDUI PROPRI	241015 / 2009	970.000,00	
	TOTALI	970.000,00	
CAP.RESIDUI DI STANZ.	241015 / 2007		50.000,00
	TOTALI		50.000,00
2.10.1 (02 01 01) [04 04 01 02] (RIS. AUTONOME)			
241025	SPESE RELATIVE ALLA GESTIONE DELLE ATTIVITA' PREVISTE DALLA L.R. 37/1985 E DALLA L.R. 31/2007 IN MATERIA DI ATTIVITA' ESTRATTIVA. COLLEGATO AL C.E. 3061150.		
	C.E. CONNESSI: 3061150		

NUMERO	SET	UPB	DESCRIZIONE CAPITOLI	RESIDUI DEFINITIVI ASSESTATI ALL'INIZIO DELL'ESERCIZIO PROPRI €	DI STANZIAMENTO €
			2.10.1 (02 02 10) [04 04 01 03] (RIS. VINCOLATE)		
241050			SPESE PER INIZIATIVE DI PROMOZIONE DEL SETTORE ESTRATTIVO PUGLIESE ART. 1 L.R. 31/07.		
			C.E. CONNESSI: 2032351		
			CAP.RESIDUI 241050 / 2009 PROPRI	30.000,00	
			TOTALI	**30.000,00**	
			CAP.RESIDUI 241050 / 2008 DI STANZ.		350.000,00
			TOTALI		**350.000,00**
			2.10.1 (02 02 10) [04 04 01 03] (RIS. VINCOLATE)		
241060			SPESE PER LA REALIZZAZIONE DI STUDI E RICERCHE PER IL SETTORE ESTRATTIVO. ART. 2 L.R.31/07.		
			C.E. CONNESSI: 2032351		
			2.10.1 (06 02) [04 04 02 03] (RIS. VINCOLATE)		
241070			CONTRIBUTI PER INTERVENTI DI INNOVAZIONE E RICERCA. L.R. 31/07 ART. 3.		
			C.E. CONNESSI: 2032351		

NUMERO	S E T	U P B	D E S C R I Z I O N E C A P I T O L I	RESIDUI DEFINITIVI ASSESTATI ALL'INIZIO DELL'ESERCIZIO PROPRI €	DI STANZIAMENTO €
2.10.1			(02 02 14) [04 04 01 01] (RIS. VINCOLATE)		
636040			SPESA RELATIVA ALLA GESTIONE DELLA L.R. N.37/85 E D.LVO N. 624/96.		
			C.E. CONNESSI: 2032351		
			CAP.RESIDUI PROPRI 636040 / 2008	15.000,00	
			636040 / 2006	36.575,35	
			636040 / 2009	20.000,00	
			636040 / 2007	10.000,00	
			636040 / 2010	10.000,00	
			TOTALI	**91.575,35**	
			CAP.RESIDUI DI STANZ. 636040 / 2007		20.000,00
			636040 / 2008		36.000,00
			636040 / 2006		355.878,08
			636040 / 2010		89.574,74
			TOTALI		**501.452,82**
TOTALE		**U.P.B.**	**2.10.1**		
			RESIDUI PROPRI	**1.238.575,35**	
			RESIDUI DI STANZIAMENTO		**951.217,46**
TOTALE		**SERVIZIO**	**2.10**		
			RESIDUI PROPRI	**1.238.575,35**	
			RESIDUI DI STANZIAMENTO		**951.217,46**

R E G I O N E P U G L I A ASSESTAMENTO AL BILANCIO DI PREVISIONE ESERCIZIO FINANZIARIO 2011 - SPESE -

NUMERO SET UPB	DESCRIZIONE CAPITOLI	RESIDUI DEFINITIVI ASSESTATI ALL'INIZIO DELL'ESERCIZIO PROPRI €	DI STANZIAMENTO €
R I E P I L O G O U.P.B.			
U.P.B. 2.10.1	ATTIVITÀ ESTRATTIVE		
	RESIDUI PROPRI	1.238.575,35	
	RESIDUI DI STANZIAMENTO		951.217,46
TOTALE SERVIZIO 2.10			
	RESIDUI PROPRI	1.238.575,35	
	RESIDUI DI STANZIAMENTO		951.217,46

NUMERO	S E T	U P B	D E S C R I Z I O N E C A P I T O L I	RESIDUI DEFINITIVI ASSESTATI ALL'INIZIO DELL'ESERCIZIO PROPRI €	DI STANZIAMENTO €

SERVIZIO **3.1** **AREA POLITICHE PER AMBIENTE, LE RETI E LA QUALITA' URBANA - SERVIZIO ASSETTO DEL TERRITORIO**

U.P.B. **3.1.1** **ASSETTO DEL TERRITORIO**

3.1.1 (21 01 06) [04 01 01 10] (RIS. AUTONOME)

1478 FORMAZIONE ARCHIVIO CARTOGRAFICO INFORMATIZZATO - SPESE PER L'INFORMATIZZAZIONE DELLA STRUTTURA E DEGLI ENTI LOCALI, ACQUISTO INDAGINI, RICERCHE E RILIEVI AREOFOTOGRAMMETRICI, ACQUISTO E/O PRODUZIONE DI CARTOGRAFIA TECNICA IN ATTUAZIONE DELLE LL.RR. NN.44/82, ART.6, 44/79, ART.8,24/75, ART.12. (L.R.41/81, ART.6 E 28/96)

CAP.RESIDUI PROPRI	1478 / 2006	2.080,20
	1478 / 2007	335.074,92
	1478 / 2009	302.746,48
	1478 / 2005	202.423,90
	1478 / 2008	38.431,39
	1478 / 2010	370.000,00
	TOTALI	**1.250.756,89**

3.1.1 (02 02 10) [06 02 01 01] (RIS. AUTONOME)

574010 SPESA PER LA REDAZIONE DEL DOCUMENTO REGIONALE DI ASSETTO GENERALE (DRAG). L.R. 20/2001, ART. 4 E L.R. N. 20/2005, ART. 17.

CAP.RESIDUI PROPRI	574010 / 2009	80.758,04
	TOTALI	**80.758,04**

NUMERO	S E T	U P B	D E S C R I Z I O N E C A P I T O L I	RESIDUI DEFINITIVI ASSESTATI ALL'INIZIO DELL'ESERCIZIO PROPRI €	DI STANZIAMENTO €
			3.1.1 (22 02 04) [06 02 01 01] (RIS. VINCOLATE)		
574015			PROGRAMMA COMUNITARIO URBACT II - PROGETTO DEL WORKING GROUP DAL TITOLO "SHARIN URBAN KNOWLEDGE" CON LEAD PARTNER L'UNIVERSITA' IUAV DI VENEZIA.		
			C.E. CONNESSI: 2032422		
			CAP.RESIDUI DI STANZ. 574015 / 2010		3.530,00
			TOTALI		**3.530,00**
			3.1.1 (02 02 10) [06 02 01 01] (RIS. VINCOLATE)		
574020			SPESE PER L'ELABORAZIONE DELLE PROIEZIONI TERRITORIALI DEL DOCUMENTO STRATEGICO DI PRIGRAMMAZIONE 2007-2013.		
			C.E. CONNESSI: 2038081		
			3.1.1 (02 02 08) [06 02 01 01] (RIS. AUTONOME)		
574030			FONDO PER IL FINANZIAMENTO DELLE SPESE PER L'ESPLETAMENTO DEI CONCORSI D'IDEE E DI PROGETTAZIONE. (ART. 17, COMMA 1, L.R. 10/06/2008 N. 14). C.E. COLLEGATO 3061110		
			C.E. CONNESSI: 3061110		
			CAP.RESIDUI DI STANZ. 574030 / 2009		5.000,00
			574030 / 2010		6.365,59
			TOTALI		**11.365,59**

NUMERO	S E T	U P B	D E S C R I Z I O N E C A P I T O L I	RESIDUI DEFINITIVI ASSESTATI ALL'INIZIO DELL'ESERCIZIO PROPRI €	DI STANZIAMENTO €
			3.1.1 (02 02 08) [06 02 01 01] (RIS. AUTONOME)		
574035			SPESE PER IL PREMIO APULIA PER LE OPERE DI ARCHITETTURA CONTEMPORANEA O DI URBANISTICA. (ART. 17, COMMA 2, L.R. 10/06/2008 N. 14). C.E. COLLEGATO 3061110		
			C.E. CONNESSI: 3061110		
			CAP.RESIDUI DI STANZ. 574035 / 2009		5.000,00
			574035 / 2010		6.365,59
			TOTALI		**11.365,59**
			3.1.1 (02 02 08) [06 02 01 01] (RIS. AUTONOME)		
574040			SPESE DI FUNZIONAMENTO DELL'OSSERVATORIO REGIONALE PER LA QUALITA' DEL PAESAGGIO E PER I BENI CULTURALI. L.R. 07/10/2009 N. 20 ART.6.		
			CAP.RESIDUI PROPRI 574040 / 2009	19.800,00	
			574040 / 2010	269.222,00	
			TOTALI	**289.022,00**	
			3.1.1 (22 02 02) [05 04 01 91] (RIS. VINCOLATE)		
611055			SPESE PER INTERVENTI STRAORDINARI PER ATTUAZIONE PROGRAMMA TRIENNALE PER LA TUTELA AMBIENTE. PROGRAMMA GENERALE CARG - L.305/89.		
			C.E. CONNESSI: 2032396		
			CAP.RESIDUI PROPRI 611055 / 2005	143.595,81	
			TOTALI	**143.595,81**	

NUMERO	S E T	U P B	D E S C R I Z I O N E C A P I T O L I	RESIDUI DEFINITIVI ASSESTATI ALL'INIZIO DELL'ESERCIZIO PROPRI €	DI STANZIAMENTO €
			3.1.1 (02 02 10) [05 05 01 51] (RIS. VINCOLATE)		
1081140			PROGETTO IFFI - REALIZZAZIONE DELL'INVENTARIO DEI FENOMENI FRANOSI IN PUGLIA (ACCORDO DI PROGRAMMA D.P.C.M. 13/01/2000 DSTN/2/25850) CONVENZIONE TRA REGIONE PUGLIA E UNIVERSITÀ DI BARI DEL 15/12/2000 REP. N. 5380 REGISTRATA IL 9/01/2001 AL N. 236.		
			C.E. CONNESSI: 2032364		
			3.1.1 (04 01 02) [05 05 01 51] (RIS. VINCOLATE)		
1081142			REALIZZAZIONE DELL'INTEGRAZIONE, AGGIIORNAMENTO ED IMPLEMENTAZIONE DELLA BANCA DATI CARTOGRAFICA ED ALFANUMERICA DEL PROGETTO IFFI INVENTARIO DEI FENOMENI FRANOSI IN ITALIA NELL'AMBITO DEL TERRITORIO PUGLIESE AI SENSI DELL'EX LEGGE N. 183/89		
			C.E. CONNESSI: 2053456		
			3.1.1 (02 02 14) [01 03 04 07] (RIS. VINCOLATE)		
1081145			ACQUISTO E/O PRODUZIONE DI CARTOGRAFIA TECNICA IN ATTUAZIONE DELLA L.R. 28/96 CON UTILIZZO DEI FONDI DERIVANTI DALLA REALIZZAZIONE DEL SISTEMA CARTOGRAFICO NAZIONALE DI RIFERIMENTO, AZIONE B12, DEL PROGRAMMA DELLE ATTIVITÀ CONV. TRA LE REGIONI BASILICATA E PUGLIA, D.G.R. PUGLIA N. 1922/99.		
			C.E. CONNESSI: 2032366		
			CAP.RESIDUI 1081145 / 2006 DI STANZ.		18.975,96
			TOTALI		**18.975,96**

TOTALE U.P.B. 3.1.1

RESIDUI PROPRI	**1.764.132,74**	
RESIDUI DI STANZIAMENTO		**45.237,14**

NUMERO	S E T	U P B	D E S C R I Z I O N E C A P I T O L I	RESIDUI DEFINITIVI ASSESTATI ALL'INIZIO DELL'ESERCIZIO PROPRI €	DI STANZIAMENTO €
TOTALE			SERVIZIO 3.1		
			RESIDUI PROPRI	1.764.132,74	
			RESIDUI DI STANZIAMENTO		45.237,14

R E G I O N E P U G L I A ASSESTAMENTO AL BILANCIO DI PREVISIONE ESERCIZIO FINANZIARIO 2011 - SPESE -

NUMERO SET	UPB	DESCRIZIONE CAPITOLI	RESIDUI DEFINITIVI ASSESTATI ALL'INIZIO DELL'ESERCIZIO PROPRI €	DI STANZIAMENTO €
R I E P I L O G O U.P.B.				
U.P.B.	3.1.1	ASSETTO DEL TERRITORIO		
		RESIDUI PROPRI	1.764.132,74	
		RESIDUI DI STANZIAMENTO		45.237,14
TOTALE	SERVIZIO	3.1		
		RESIDUI PROPRI	1.764.132,74	
		RESIDUI DI STANZIAMENTO		45.237,14

NUMERO	S E T	U P B	DESCRIZIONE CAPITOLI	RESIDUI DEFINITIVI ASSESTATI ALL'INIZIO DELL'ESERCIZIO PROPRI €	DI STANZIAMENTO €
SERVIZIO			**3.2 AREA POLITICHE PER LA MOBILITA' E QUALITA' URBANA - SERVIZIO POLITICHE ABITATIVE**		
U.P.B.			**3.2.1 ANNUALITÀ IN CONTO INTERESSI**		
3.2.1	(05 03 01)	[06 01 01 91]	(RIS. VINCOLATE)		
491024			ANNUALITA' IN C/INTERESSI PER INTERVENTI FINANZIATI DALLA LEGGE N.25/80 SULLA CASA. D.LVO 112/98.		
			C.E. CONNESSI: 2057005		
CAP.RESIDUI DI STANZ.			491024 / 2008		30.000,00
			491024 / 2006		28.922,46
			491024 / 2007		30.000,00
			491024 / 2005		35.310,35
			TOTALI		**124.232,81**
3.2.1	(06 01 03)	[04 07 03 91]	(RIS. VINCOLATE)		
491034			ANNUALITA IN CONTO INTERESSI PER INTERVENTI CONCESSI CON LL.RR. IN MATERIA DI E.R.P. COLLEGATO AL CAPITOLO DI ENTRATA 2057005. D.LVO 112/98.		
			C.E. CONNESSI: 2057005		
CAP.RESIDUI PROPRI			491034 / 2010	5.745,35	
			TOTALI	**5.745,35**	
CAP.RESIDUI DI STANZ.			491034 / 2005		971.516,89
			491034 / 2008		1.100.000,00
			491034 / 2009		1.100.000,00
			491034 / 2006		1.060.490,64
			491034 / 2007		1.100.000,00
			TOTALI		**5.332.007,53**

NUMERO	S E T	U P B	D E S C R I Z I O N E C A P I T O L I	RESIDUI DEFINITIVI ASSESTATI ALL'INIZIO DELL'ESERCIZIO PROPRI €	DI STANZIAMENTO €
			3.2.1 (06 01 03) [04 07 03 91] (RIS. VINCOLATE)		
491036			ANNUALITA' IN CONTO INTERESSI PER INTERVENTI CONCESSI CON LEGGI REGIONALI SULLA CASA - ANNO CORRENTE COLLEGATO AL CAPITOLO DI ENTRATA 2057005. D.LVO 112/98.		
			C.E. CONNESSI: 2057005		
			CAP.RESIDUI DI STANZ. 491036 / 2008		30.446.016,89
			491036 / 2005		27.336.776,91
			491036 / 2006		46.258.893,42
			491036 / 2007		13.298.918,11
			491036 / 2009		19.564.954,00
			491036 / 2010		16.968.940,00
			TOTALI		**153.874.499,33**
			3.2.1 (06 01 03) [06 01 01 91] (RIS. VINCOLATE)		
491037			ANNUALITA' IN C/INTERESSI PER INTERVENTI CONCESSI CON LEGGI STATALI SULLA CASA-ANNO CORRENTE.L.457/78.COLLEGATO AL CAPITOLO DI ENTRATA 2057005. D.LVO 112/98.		
			C.E. CONNESSI: 2057005		
			CAP.RESIDUI DI STANZ. 491037 / 2008		2.150.000,00
			491037 / 2005		1.694.381,76
			491037 / 2006		2.072.777,59
			491037 / 2009		2.150.000,00
			491037 / 2007		2.150.000,00
			TOTALI		**10.217.159,35**

NUMERO	S E T	U P B	D E S C R I Z I O N E C A P I T O L I	RESIDUI DEFINITIVI ASSESTATI ALL'INIZIO DELL'ESERCIZIO PROPRI €	DI STANZIAMENTO €
	3.2.1	(06 01 03)	[06 01 01 91] (RIS. VINCOLATE)		
492025			ANNUALITA' PER CONTRIBUTI IN CONTO INTERESSI IN FAVORE DI IMPRESE E COOPERATIVE PER PROGRAMMA DI EDILIZIA RESIDENZIALE PUBBLICA AGEVOLATA PER NUOVE COSTRUZIONI - BIENNIO 1988/89 - ART.22 L.67/88. D.LVO 112/98.		
			C.E. CONNESSI: 2057005		
			CAP.RESIDUI DI STANZ. 492025 / 2008		660.000,00
			492025 / 2005		526.462,71
			492025 / 2006		636.294,12
			492025 / 2009		660.000,00
			492025 / 2007		660.000,00
			TOTALI		**3.142.756,83**

TOTALE U.P.B. 3.2.1

RESIDUI PROPRI	**5.745,35**	
RESIDUI DI STANZIAMENTO		**172.690.655,85**

NUMERO	S E T	U P B	D E S C R I Z I O N E C A P I T O L I	RESIDUI DEFINITIVI ASSESTATI ALL'INIZIO DELL'ESERCIZIO PROPRI €	DI STANZIAMENTO €
SERVIZIO		**3.2**	**AREA POLITICHE PER LA MOBILITA' E QUALITA' URBANA - SERVIZIO POLITICHE ABITATIVE**		
U.P.B.		**3.2.2**	**INTERVENTI REGIONALI IN MATERIA DI EDILIZIA RESIDENZIALE**		
3.2.2			(22 02 02) [06 01 01 01] (RIS. VINCOLATE)		
411010			CONTRIBUZIONE FINANZIARIA REGIONALE AL PROGRAMMA NAZIONALE DENOMINATO CONTRATTI DI QUARTIERE II D.M. 30/12/2002. L.R. 22/2003		
			C.E. CONNESSI: 2057010		
			CAP.RESIDUI PROPRI 411010 / 2009	30.533.230,24	
			TOTALI	**30.533.230,24**	
3.2.2			(22 02 02) [06 01 01 01] (RIS. VINCOLATE)		
411012			CONTRIBUZIONE FINANZIARIA DELLO STATO AL PROGRAMMA NAZIONALE DENOMINATO CONTRATTO DI QUARTIERE II - DM 30/12/2002 - L. 21/2001 -		
			C.E. CONNESSI: 2057450		
			CAP.RESIDUI DI STANZ. 411012 / 2009		8.093.563,97
			411012 / 2010		3.561.189,08
			TOTALI		**11.654.753,05**
3.2.2			(23 01 01) [06 01 01 01] (RIS. AUTONOME)		
411015			CONTRIBUTI A COOPERATIVE E IMPRESE PER LA NUOVA COSTRUZIONE ED IL RECUPERO DI ALLOGGI DI EDILIZIA CONVENZIONATA, DESTINATI ALL'AFFITTO E VENDITA. (ART. 13, COMMA 3, L.R. N. 20/2005)		
			CAP.RESIDUI PROPRI 411015 / 2006	27.000.000,00	
			TOTALI	**27.000.000,00**	

NUMERO	S E T	U P B	D E S C R I Z I O N E C A P I T O L I	RESIDUI DEFINITIVI ASSESTATI ALL'INIZIO DELL'ESERCIZIO PROPRI €	DI STANZIAMENTO €
			3.2.2 (23 01 01) [06 01 01 01] (RIS. AUTONOME)		
411020			CONTRIBUTI IN FAVORE DI PRIVATI PER IL RECUPERO DI ALLOGGI DA DESTINARE ALLA LOCAZIONE E ALLE FAMIGLIE PER IL RECUPERO DELLA PRIMA CASA (ART. 13, COMMA 3, L.R. N. 20/2005).		
			CAP.RESIDUI PROPRI 411020 / 2006	10.014.651,85	
			TOTALI	**10.014.651,85**	
			3.2.2 (23 01 01) [06 01 01 01] (RIS. VINCOLATE)		
411022			CONTRIBUTI CONCESSI PER L'ATTUAZIONE DEL PROGRAMMA DI RIQUALIFICAZIONE URBANA PER ALLOGGI A CANONE SOSTENIBILE - DECRETO MINISTERO INFRASTRUTTURE DEL 26/03/2008 (G.U. N. 115/2008)		
			C.E. CONNESSI: 2057015		
			CAP.RESIDUI DI STANZ. 411022 / 2008		18.518.226,65
			TOTALI		**18.518.226,65**
			3.2.2 (22 02 02) [06 01 01 01] (RIS. AUTONOME)		
411025			CONTRIBUTI AI COMUNI PER INTERVENTI DI RECUPERO EDILIZIO PROPOSTI DA PRIVATI, COMUNI ED I.A.C.P. NELL'AMBITO DEI P.I.R.P. (ART. 13, COMMA 3, L.R. N. 20/2005).		
			CAP.RESIDUI PROPRI 411025 / 2006	10.000.000,00	
			TOTALI	**10.000.000,00**	

NUMERO	S E T	U P B	D E S C R I Z I O N E C A P I T O L I		RESIDUI DEFINITIVI ASSESTATI ALL'INIZIO DELL'ESERCIZIO PROPRI €	DI STANZIAMENTO €
3.2.2 (22 02 04) [06 01 01 01] (RIS. AUTONOME)						
411030			TRASFERIMENTO FONDI AGLI I.A.C.P. E AI COMUNI PER IL RECUPERO DI IMMOBILI RESIDENZIALI. (COLLEGATO AL CAPITOLO DI ENTRATA 4114300)			
			C.E. CONNESSI: 4114300			
			CAP.RESIDUI PROPRI 411030 / 2009		631.937,67	
			411030 / 2006		49.262.898,21	
			411030 / 2007		637.359,49	
			411030 / 2008		840.189,52	
				TOTALI	**51.372.384,89**	
			CAP.RESIDUI DI STANZ. 411030 / 2008			26.251,03
			411030 / 2009			389.122,20
			411030 / 2010			1.370.741,80
				TOTALI		**1.786.115,03**
3.2.2 (22 02 02) [06 01 01 01] (RIS. AUTONOME)						
411035			TRASFERIMENTIO FONDI AI COMUNI PER LA REALIZZAZIONE DEI PROGRAMMI INTEGRATI DI RIQUALIFICAZIONE DELLE PERIFERIE (PIRP). (ART. 13, COMMA 3, L.R. N. 20/2005). COFINANZIAMENTO REGIONALE ASSE VII P.O. FESR 2007-2013.			
			CAP.RESIDUI PROPRI 411035 / 2006		32.000.000,00	
				TOTALI	**32.000.000,00**	

NUMERO	S E T	U P B	D E S C R I Z I O N E C A P I T O L I	RESIDUI DEFINITIVI ASSESTATI ALL'INIZIO DELL'ESERCIZIO PROPRI €	DI STANZIAMENTO €
			3.2.2 (02 02 10) [06 01 01 01] (RIS. VINCOLATE)		
411040			FONDO PER L'ANAGRAFE UTENZA E OSSERVATORIO CONDIZIONE ABITATIVA - D.LVO N. 112/98 - ART. 4 CONV. DEL 20/11/2001 REGIONE -CASSA DD.PP..		
			C.E. CONNESSI: 2057010		
			CAP.RESIDUI 411040 / 2008 PROPRI	101.430,00	
			TOTALI	**101.430,00**	
			CAP.RESIDUI 411040 / 2007 DI STANZ.		55.100,00
			TOTALI		**55.100,00**
			3.2.2 (04 02 04) [06 01 01 01] (RIS. AUTONOME)		
411055			TRASFERIMENTI AGLI I.A.C.P. DELLE SPESE CONNESSE ALL'ESODO VOLONTARIO DEL PERSONALE L.R. 14/2004. QUOTA ANNUALE		
			3.2.2 (22 02 02) [06 01 01 01] (RIS. VINCOLATE)		
411115			PROGRAMMA DI RIQUALIFICAZIONE URBANA PER ALLOGGI A CANONE SOSTENIBILE. (L.R. 18/2008 DI ASSESTAMENTO BILANCIO 2008)		
			C.E. CONNESSI: 2057005		
			CAP.RESIDUI 411115 / 2008 DI STANZ.		5.555.468,00
			TOTALI		**5.555.468,00**
			3.2.2 (22 02 02) [06 01 01 01] (RIS. VINCOLATE)		
411160			TRASFERIMENTI A PUBBLICHE AMMINISTRAZIONI PER INTERVENTI DI CUI ALL'ART. 1, COMMA 1, LETTERA F) DEL PIANO NAZIONALE DI EDILIZIA ABITATIVA ALLEGATO AL D.P.C.M. DEL 16.7.2009		
			C.E. CONNESSI: 2057460		
			CAP.RESIDUI 411160 / 2010 DI STANZ.		1.234.683,08
			TOTALI		**1.234.683,08**

NUMERO	SET	UPB	DESCRIZIONE CAPITOLI	RESIDUI DEFINITIVI ASSESTATI ALL'INIZIO DELL'ESERCIZIO PROPRI €	DI STANZIAMENTO €
			3.2.2 (22 02 02) [06 01 01] (RIS. VINCOLATE)		
411175			TRESFERIMENTO AD ENTI PUBBLICI DEL FONDO DI ROTAZIONE DI CUI ALL'ART. 5 L.179/92.		
			C.E. CONNESSI: 2057025		
			CAP.RESIDUI DI STANZ. 411175 / 2006		2.658.491,65
			411175 / 2009		1.076.711,39
			411175 / 2007		1.998.511,11
			411175 / 2005		2.658.547,30
			411175 / 2008		1.396.935,77
			411175 / 2010		508.192,98
			TOTALI		**10.297.390,20**
			3.2.2 (24 01) [06 01 01 01] (RIS. VINCOLATE)		
411180			CONTRIBUTI STATALI IN C/ CAPITALE IN FAVORE DI PRIVATI PER ACQUISTO ALLOGGI .LEGGE 118/85.		
			C.E. CONNESSI: 2057700		
			3.2.2 (23 01 01) [06 01 01 01] (RIS. VINCOLATE)		
411185			CONTRIBUTI PER IL RECUPERO E LA NUOVA COSTRUZIONE DI ALLOGGI DA CONCEDERE IN LOCAZIONE A LAVORATORI DIPENDENTI - BIENNIO 1994/95 - L.179/92 (PUNTO 5.7 D.C.R. N. 894/94).		
			C.E. CONNESSI: 2057030		
			CAP.RESIDUI PROPRI 411185 / 2001	6.014.715,28	
			411185 / 2002	31.338,55	
			TOTALI	**6.046.053,83**	

NUMERO	DESCRIZIONE CAPITOLI	RESIDUI DEFINITIVI ASSESTATI ALL'INIZIO DELL'ESERCIZIO PROPRI €	DI STANZIAMENTO €
	3.2.2 (23 01 01) [06 01 01 01] (RIS. VINCOLATE)		
411190	CONTRIBUTI PER IL RECUPERO E LA NUOVA COSTRUZIONE DI ALLOGGI DA CONCEDERE IN LOCAZIONE A LAVORATORI DIPENDENTI. ART. 2 COMMA 63 LETT. D) L. N. 662/96. D.C.R. N. 306/98 2 COMMA LETT. A) DISPOSITIVO.		
	C.E. CONNESSI: 2057035		
	3.2.2 (04 02 01) [06 01 01 01] (RIS. VINCOLATE)		
411192	COFINANZIAMENTO PER IL SOSTEGNO ALL'ACCESSO DELLE ABITAZIONI IN LOCAZIONE - L.431/98.-		
	C.E. CONNESSI: 2057005		
	CAP.RESIDUI PROPRI 411192 / 2007	140.798,24	
	411192 / 2010	15.000.000,00	
	TOTALI	**15.140.798,24**	
	CAP.RESIDUI DI STANZ. 411192 / 2008		191.995,94
	411192 / 2009		0,00
	411192 / 2010		15.000.000,00
	TOTALI		**15.191.995,94**

NUMERO	SET	UPB	DESCRIZIONE CAPITOLI		RESIDUI DEFINITIVI ASSESTATI ALL'INIZIO DELL'ESERCIZIO PROPRI €	DI STANZIAMENTO €
			3.2.2 (04 02 02) [06 01 01 01] (RIS. VINCOLATE)			
411193			CONTRIBUTI CONCESSI AI COMUNI PER IL SOSTEGNO ALL'ACCESSO DELLE ABITAZIONI IN LOCAZIONE - L.431/98.-			
			C.E. CONNESSI: 2057400			
			CAP.RESIDUI PROPRI 411193 / 2007		18.475,81	
			411193 / 2010		11.995.737,76	
				TOTALI	**12.014.213,57**	
			CAP.RESIDUI DI STANZ. 411193 / 2009			288.175,29
			411193 / 2008			25.604,26
				TOTALI		**313.779,55**
			3.2.2 (22 02 02) [04 04 03] (RIS. VINCOLATE)			
411197			PIANO OPERATIVO REGIONALE PER LA REALIZZAZIONE DI ABITAZIONI DA DARE IN AFFITTO CONTRIBUTI IN C/CAPITALE. L. 21/2001			
			C.E. CONNESSI: 2057045			
			CAP.RESIDUI PROPRI 411197 / 2007		94.099,38	
			411197 / 2008		144.757,73	
			411197 / 2009		554.356,96	
				TOTALI	**793.214,07**	
			CAP.RESIDUI DI STANZ. 411197 / 2006			13.757.545,11
				TOTALI		**13.757.545,11**

NUMERO	S E T	U P B	D E S C R I Z I O N E C A P I T O L I	RESIDUI DEFINITIVI ASSESTATI ALL'INIZIO DELL'ESERCIZIO PROPRI €	DI STANZIAMENTO €
	3.2.2	(22 02 04)	[06 01 01 01] (RIS. VINCOLATE)		
1110080			FONDO PER FRONTEGGIARE LE RICHIESTE URGENTI DI PAGAMENTO DA PARTE DEI BENEFICIARI FINANZIATI DALLA REGIONE PUGLIA PER L'EDILIZIA SOVVENZIONATA. D.LGS 112/98 ART.63 - ART. 4 CONV. DEL 20/11/2001 CON LA CASSA DD.PP.		
	C.E. CONNESSI:		2057010		
	CAP.RESIDUI DI STANZ.		1110080 / 2005		3.788,92
			1110080 / 2009		13.932.408,55
			1110080 / 2007		13.376,20
			1110080 / 2010		22.156.799,68
			TOTALI		**36.106.373,35**

TOTALE	**U.P.B.**	**3.2.2**		
		RESIDUI PROPRI	**195.015.976,69**	
		RESIDUI DI STANZIAMENTO		**114.471.429,96**
TOTALE	**SERVIZIO**	**3.2**		
		RESIDUI PROPRI	**195.021.722,04**	
		RESIDUI DI STANZIAMENTO		**287.162.085,81**

R E G I O N E P U G L I A ASSESTAMENTO AL BILANCIO DI PREVISIONE ESERCIZIO FINANZIARIO 2011 - SPESE -

NUMERO SET	UPB	DESCRIZIONE CAPITOLI	RESIDUI DEFINITIVI ASSESTATI ALL'INIZIO DELL'ESERCIZIO PROPRI €	DI STANZIAMENTO €
R I E P I L O G O	U.P.B.			
U.P.B.	3.2.1	ANNUALITÀ IN CONTO INTERESSI		
		RESIDUI PROPRI	5.745,35	
		RESIDUI DI STANZIAMENTO		172.690.655,85
U.P.B.	3.2.2	INTERVENTI REGIONALI IN MATERIA DI EDILIZIA RESIDENZIALE		
		RESIDUI PROPRI	195.015.976,69	
		RESIDUI DI STANZIAMENTO		114.471.429,96
TOTALE	SERVIZIO	3.2		
		RESIDUI PROPRI	195.021.722,04	
		RESIDUI DI STANZIAMENTO		287.162.085,81

NUMERO	S E T	U P B	DESCRIZIONE CAPITOLI	RESIDUI DEFINITIVI ASSESTATI ALL'INIZIO DELL'ESERCIZIO PROPRI €	DI STANZIAMENTO €
SERVIZIO		**3.3**	**AREA POLITICHE PER LA MOBILITA' E QUALITA' URBANA - SERVIZIO URBANISTICA**		
U.P.B.		**3.3.1**	**URBANISTICA**		
3.3.1 (04 02 02) [06 02 01 01] (RIS. AUTONOME)					
571010			TRASFERIMENTI AI COMUNI PER LA FORMAZIONE DI STRUMENTI URBANISTICI. L.R.31/74 E 47/75.		
CAP.RESIDUI PROPRI			571010 / 2009	940.200,00	
			TOTALI	**940.200,00**	
3.3.1 (04 02 02) [06 02 01 01] (RIS. AUTONOME)					
571020			TRASFERIMENTI AI COMUNI PER LA REDAZIONE DELLE VARIANTI DI RECUPERO PREVISTE DALLA L.47/85 E L.R.26/85.		
3.3.1 (04 02 02) [06 02 01 01] (RIS. AUTONOME)					
571030			REDAZIONE DEL PIANO URBANISTICO TERRITORIALE E PIANI PAESISTICI L.R.56/80 - LEGGE 431/85.		
3.3.1 (02 01 01) [06 05 01] (RIS. AUTONOME)					
571040			SPESE PER LA FORMAZIONE E IL FUNZIONAMENTO DELL'OSSERVATORIO URBANISTICO, IL CATASTO UBANISTICO E L'ARCHIVIO STORICO DEGLI STRUMENTI URBANISTICI. COLLEGATO AL C.E. 3061110		
C.E. CONNESSI:			3061110		
CAP.RESIDUI DI STANZ.			571040 / 2009		169.294,00
			571040 / 2008		19.382,30
			571040 / 2010		178.236,45
			TOTALI		**366.912,75**

NUMERO	S E T	U P B	D E S C R I Z I O N E C A P I T O L I	RESIDUI DEFINITIVI ASSESTATI ALL'INIZIO DELL'ESERCIZIO PROPRI €	DI STANZIAMENTO €
3.3.1	(04 02 02)	[06 01 01 91]	(RIS. AUTONOME)		
573010	TUTELA, CONSERVAZIONE E VALORIZZAZIONE DEI CENTRI STORICI (L.R. N. 56/85).				
TOTALE	**U.P.B.**	**3.3.1**			
			RESIDUI PROPRI	**940.200,00**	
			RESIDUI DI STANZIAMENTO		**366.912,75**

NUMERO	DESCRIZIONE CAPITOLI	RESIDUI DEFINITIVI ASSESTATI ALL'INIZIO DELL'ESERCIZIO PROPRI €	DI STANZIAMENTO €
SERVIZIO 3.3	AREA POLITICHE PER LA MOBILITA' E QUALITA' URBANA - SERVIZIO URBANISTICA		
U.P.B. 3.3.2	P.O.R. 2000 - 2006 URBANISTICA		
3.3.2 (22 02 02) [05 03 01 91]	(RIS. VINCOLATE)		
1091501	COFINANZIAMENTO COMUNITARIO E STATALE PER L'ATTUAZIONE DELLA MISURA 5.1 RECUPERO E RIQUALIFICAZIONE DEI SISTEMI URBANI DEL P.O.R. 2000-2006. OBIETTIVO 1 - FESR.		
C.E. CONNESSI:	2053432 2053462		
CAP.RESIDUI PROPRI	1091501 / 2003	128.697,95	
	1091501 / 2005	294.417,81	
	1091501 / 2006	3.597.758,44	
	TOTALI	**4.020.874,20**	
3.3.2 (22 02 02) [06 02 01 01]	(RIS. AUTONOME)		
1095501	QUOTA REGIONALE PER L'ATTUAZIONE DELLA MISURA 5.1 RECUPERO E RIQUALIFICAZIONE DEI SISTEMI URBANI DEL P.O.R. 2000-2006. OBIETTIVO 1 - FESR.		
CAP.RESIDUI PROPRI	1095501 / 2006	14.720.000,00	
	TOTALI	**14.720.000,00**	
TOTALE	**U.P.B. 3.3.2**		
	RESIDUI PROPRI	**18.740.874,20**	
TOTALE	**SERVIZIO 3.3**		
	RESIDUI PROPRI	**19.681.074,20**	
	RESIDUI DI STANZIAMENTO		**366.912,75**

R E G I O N E P U G L I A ASSESTAMENTO AL BILANCIO DI PREVISIONE ESERCIZIO FINANZIARIO 2011 - SPESE -

NUMERO SET UPB	DESCRIZIONE CAPITOLI	RESIDUI DEFINITIVI ASSESTATI ALL'INIZIO DELL'ESERCIZIO PROPRI €	DI STANZIAMENTO €
R I E P I L O G O U.P.B.			
U.P.B. 3.3.1	URBANISTICA		
	RESIDUI PROPRI	940.200,00	
	RESIDUI DI STANZIAMENTO		366.912,75
U.P.B. 3.3.2	P.O.R. 2000 - 2006 URBANISTICA		
	RESIDUI PROPRI	18.740.874,20	
TOTALE SERVIZIO 3.3			
	RESIDUI PROPRI	19.681.074,20	
	RESIDUI DI STANZIAMENTO		366.912,75

NUMERO	S E T	U P B	DESCRIZIONE CAPITOLI	RESIDUI DEFINITIVI ASSESTATI ALL'INIZIO DELL'ESERCIZIO PROPRI €	DI STANZIAMENTO €
SERVIZIO		**3.4**	**AREA POLITICHE PER LA MOBILITA' E QUALITA' URBANA - SERVIZIO RETI ED INFRASTRUTTURE PER LA MOBILITA'**		
U.P.B.		**3.4.1**	**P.O.R. 2000 - 2006 TRASPORTI MISURA 6.1 FESR**		
3.4.1			(02 02 10) [04 05 01] (RIS. AUTONOME)		
552007			VIGILANZA GENERALE SULL'ESERCIZIO DEI SERVIZI DI TPRL CON ANNESSA ORGANIZZAZIONE TECNICA-OPERATIVA - L.R. N. 19/02		
CAP.RESIDUI PROPRI			552007 / 2009	3.610,32	
			TOTALI	**3.610,32**	
3.4.1			(21 01 09) [04 05 01 03] (RIS. VINCOLATE)		
554060			PON - RETI E MOBILITA' 2007/-2013 - ASSE I LINEA I.3.1 SPESE PER LA RALIZZAZIONE DI UNA CENTRALE DI CONTROLLO REGIONALE DELLA CIRCOLAZIONE DELLE MERCI PERICOLOSE.		
C.E. CONNESSI:			2055360		
3.4.1			(02 02 10) [04 05 02 01] (RIS. VINCOLATE)		
1082257			SPESE CORRENTI PER L'ATTUAZIONE DEL PROGETTO IT - PORT PIC-INTERREG III - A 2000-2006 GRECIA /ITALIA.		
C.E. CONNESSI:			2055510		
CAP.RESIDUI PROPRI			1082257 / 2008	2.400,00	
			TOTALI	**2.400,00**	
CAP.RESIDUI DI STANZ.			1082257 / 2007		32.735,20
			TOTALI		**32.735,20**

NUMERO	S E T	U P B	D E S C R I Z I O N E C A P I T O L I		RESIDUI DEFINITIVI ASSESTATI ALL'INIZIO DELL'ESERCIZIO PROPRI €	DI STANZIAMENTO €
3.4.1	(23 02 01)	[04 05 03 91]	(RIS. VINCOLATE)			
1091601			COFINANZIAMENTO COMUNITARIO E STATALE PER L'ATTUAZIONE DELLA MISURA 6.1 ADEGUAMENTO E MIGLIORAMENTO DELLE RETI DI TRASPORTO DEL P.O.R. 2000-2006. OBIETTIVO 1 - FESR.			
C.E. CONNESSI:			2053432 2053462			
CAP.RESIDUI PROPRI			1091601 / 2003		3.192.636,04	
			1091601 / 2008		7.451.898,46	
			1091601 / 2009		1.868.276,43	
			1091601 / 2010		3.574.741,68	
				TOTALI	**16.087.552,61**	
CAP.RESIDUI DI STANZ.			1091601 / 2009			3.829,80
			1091601 / 2008			3.271.225,55
			1091601 / 2006			0,00
			1091601 / 2010			61.893,68
				TOTALI		**3.336.949,03**

NUMERO	S E T	U P B	D E S C R I Z I O N E C A P I T O L I		RESIDUI DEFINITIVI ASSESTATI ALL'INIZIO DELL'ESERCIZIO PROPRI €	DI STANZIAMENTO €
3.4.1	(23 02 01)	[04 05 03 91]	(RIS. AUTONOME)			
1095601	QUOTA REGIONALE PER L'ATTUAZIONE DELLA MISURA 6.1 ADEGUAMENTO E MIGLIORAMENTO DELLE RETI DI TRASPORTO DEL P.O.R. 2000-2006. OBIETTIVO 1 - FESR.					
CAP.RESIDUI PROPRI	1095601 / 2007				151.043,75	
	1095601 / 2008				195.569,25	
	1095601 / 2009				630.359,23	
	1095601 / 2005				1.820.289,92	
				TOTALI	**2.797.262,15**	
CAP.RESIDUI DI STANZ.	1095601 / 2008					2.554.501,50
				TOTALI		**2.554.501,50**
TOTALE	**U.P.B.**		**3.4.1**			
				RESIDUI PROPRI	**18.890.825,08**	
				RESIDUI DI STANZIAMENTO		**5.924.185,73**

NUMERO	S E T	U P B	D E S C R I Z I O N E C A P I T O L I	RESIDUI DEFINITIVI ASSESTATI ALL'INIZIO DELL'ESERCIZIO PROPRI €	DI STANZIAMENTO €
SERVIZIO		**3.4**	**AREA POLITICHE PER LA MOBILITA' E QUALITA' URBANA - SERVIZIO RETI ED INFRASTRUTTURE PER LA MOBILITA'**		
U.P.B.		**3.4.2**	**FONDO REGIONALE TRASPORTI**		
3.4.2	(02 01 01)	[04 05 01 91]	(RIS. AUTONOME)		
551010	SPESE PER IL FUNZIONAMENTO DELL'AGENZIA REGIONALE PER LA MOBILITÀ - L.R. 18/02 ART. 25, COMMA 5.				
3.4.2	(02 02 10)	[04 05 01 91]	(RIS. AUTONOME)		
551035	SPESA PER CLASSIFICAZIONE SERVIZI MINIMI IN ATTESA APPROVAZIONE PIANO TRIENNALE DEI SERVIZI. (L.R.20/2005 ART.10)				
	CAP.RESIDUI PROPRI	551035 / 2009		127.423,33	
		551035 / 2010		238.985,07	
			TOTALI	**366.408,40**	
3.4.2	(02 02 08)	[04 05 01 91]	(RIS. AUTONOME)		
551036	SPESA PER CLASSIFICAZIONE DEI NUOVI SERVIZI MINIMI INTERURBANI IN ATTESA APPROVAZIONE PIANO TRIENNALE DEI SERVIZI. (ART. 10, COMMA 5, L.R. N.10/2007).				
	CAP.RESIDUI PROPRI	551036 / 2010		0,01	
			TOTALI	**0,01**	

NUMERO	S E T	U P B	D E S C R I Z I O N E C A P I T O L I		RESIDUI DEFINITIVI ASSESTATI ALL'INIZIO DELL'ESERCIZIO PROPRI €	DI STANZIAMENTO €
			3.4.2 (05 01 01) [04 05 01 02] (RIS. AUTONOME)			
551037			SPESE PER ADEGUAMENTO RISORSE PER I SERVIZI DI TRASPORTO PUBBLICO LOCALE, CON ESCLUSIONE DI QUELLI DI CUI ALL'ART.9 DEL D.LGS 422/97 (ART.1 COMMA 298, L.244/07)			
			C.E. CONNESSI: 1021123			
			CAP.RESIDUI PROPRI 551037 / 2010		242.289,47	
				TOTALI	242.289,47	
			CAP.RESIDUI DI STANZ. 551037 / 2008			0,00
			551037 / 2010			2.684.905,04
				TOTALI		2.684.905,04
			3.4.2 (06 02) [04 05 03] (RIS. VINCOLATE)			
552006			INTERVENTI PER GLI ESERCIZI DEI SERVIZI FERROVIARI E METROPOLITANI A COMPENSAZIONE DEI CONTRATTI DI SERVIZIO (ART.9 D.L.NO 422/97 E ART. 4 COMMA 2 L.R. N. 18/02).			
			C.E. CONNESSI: 2055215 2055299			
			CAP.RESIDUI PROPRI 552006 / 2010		10.681.555,25	
				TOTALI	10.681.555,25	

NUMERO	S E T	U P B	D E S C R I Z I O N E C A P I T O L I		RESIDUI DEFINITIVI ASSESTATI ALL'INIZIO DELL'ESERCIZIO PROPRI €	DI STANZIAMENTO €
3.4.2		(06 02)	[04 05 01 91] (RIS. AUTONOME)			
552008			MIGLIORAMENTO DEI SERVIZII DI MOBILITA'OLLEGATO AL C.E. N. 3061135			
			C.E. CONNESSI: 3061135			
			CAP.RESIDUI PROPRI 552008 / 2009		9.358,10	
				TOTALI	**9.358,10**	
			CAP.RESIDUI DI STANZ. 552008 / 2008			529.491,83
			552008 / 2009			307.266,29
				TOTALI		**836.758,12**
3.4.2		(04 02 02)	[04 05 01 02] (RIS. AUTONOME)			
552012			FONDO REGIONALE TRASPORTI - FRT: ESERCIZIO DEI SERVIZI AUTOMOBILISTICI, TRANVIARI, FILOVIARI E LACUALI (L.R. N. 18/02 ART. 4 COMMA 2 LETT. A).			
			CAP.RESIDUI PROPRI 552012 / 2009		40.186,09	
			552012 / 2010		150.000,00	
				TOTALI	**190.186,09**	
3.4.2		(04 02 04)	[04 05 03] (RIS. VINCOLATE)			
552013			INTERVENTI PER GLI ESERCIZI DEI SERVIZI FERROVIARI E METROPOLITANI A COMPENSAZIONE DEI CONTRATTI DI SERVIZIO (ART. 20 D. L.VO 422/97 E ART.4,COMMA2 LETT.B, L.R. 18/02)			
			C.E. CONNESSI: 2055314 2055315			
			CAP.RESIDUI DI STANZ. 552013 / 2008			85.700,86
			552013 / 2005			15.235,47
				TOTALI		**100.936,33**

NUMERO	S E T	U P B	D E S C R I Z I O N E C A P I T O L I	RESIDUI DEFINITIVI ASSESTATI ALL'INIZIO DELL'ESERCIZIO PROPRI €	DI STANZIAMENTO €
			3.4.2 (04 01 04) [04 05 01 02] (RIS. AUTONOME)		
552016			FONDO REGIONALE TRASPORTI - FRT: COMPENSAZIONE DEGLI ONERI PER IL RILASCIO O GRATUITA' DI VIAGGIO SUI SERVIZI DI TPRL (L.R. N. 18/02 ART. 4 COMMA 2 LETT. E).		
			CAP.RESIDUI PROPRI 552016 / 2009	142.566,85	
			552016 / 2010	1.132.148,44	
			TOTALI	**1.274.715,29**	
			3.4.2 (06 01 04) [04 05 04 01] (RIS. AUTONOME)		
552018			FONDO REGIONALE TRASPORTI - FRT: ESERCIZIO DEI SERVIZI MARITTIMI ED AEREI (L.R. N. 18/02 ART. 4 COMMA 2 LETT. C).		
			3.4.2 (02 02 10) [04 05 01 91] (RIS. AUTONOME)		
552026			SPESE PER L'AGGIORNAMENTO DEL PIANO REGIONALE DEI TRASPORTI E PER L'ELABORAZIONE DEL PIANO TRIENNALE DEI SERVIZI. (ART. 14, COMMA 2) LETT.B,D.LEG.VO 422/97).		
			3.4.2 (06 02) [04 05 01 02] (RIS. AUTONOME)		
552056			SPESA PER IL RICONOSCIMENTO ALLE IMPRESE ESERCENTI SERVIZI DI TPRL EX ART. 8 D.LGS. 422/97, DELL'ONERE IVA SULL'IMPORTO IRAP GIA' FATTURATO PER GLI ANNI DAL 2001 AL 2006. (ART. 11, COMMA 2, L.R. N. 10/2007).		
			3.4.2 (06 02) [04 05 01 02] (RIS. VINCOLATE)		
552057			TRASFERIMENTOALLE IMPRESE DI TRASPORTO PER MAGGIOR FABBISOGNO DI RISORSE PER L'ESERCIZIO 2001 ARTT.8 E12 DEL D.L.GS.422/97 - DPCM DEL 3/08/2007.		
			C.E. CONNESSI: 2055210		

NUMERO	S E T	U P B	D E S C R I Z I O N E C A P I T O L I	RESIDUI DEFINITIVI ASSESTATI ALL'INIZIO DELL'ESERCIZIO PROPRI €	DI STANZIAMENTO €
			3.4.2 (02 02 14) [04 05 01 91] (RIS. AUTONOME)		
553023			SPESE PER LA DEFINIZIONE DELLE PENDENZE RESIDUALI DELLE CESSATE AZIENDE AFFIDATARIE DI AUTOSERVIZI INTERURBANI E DEL DISCIOLTO ERPT. L.R. 37/95 ART. 3		
			CAP.RESIDUI PROPRI 553023 / 2009	5.722,77	
			TOTALI	**5.722,77**	
			3.4.2 (21 01 02) [04 05 05 01] (RIS. VINCOLATE)		
554010			PON TRASPORTI 2000-2006 - MISURA III.4. SPESE PER LA REALIZZAZIONE DELLE RETI TELEMATICHE NEI NODI NAZIONELI DI BARI, BRINDISI E TARANTO.		
			C.E. CONNESSI: 2055305		
			CAP.RESIDUI PROPRI 554010 / 2007	0,01	
			554010 / 2009	1.657,50	
			TOTALI	**1.657,51**	
			CAP.RESIDUI DI STANZ. 554010 / 2009		52.805,70
			554010 / 2006		9.396,64
			TOTALI		**62.202,34**
			3.4.2 (23 01 01) [04 05 05 01] (RIS. VINCOLATE)		
554020			TRASFERIMENTO DELLE RISORSE DI CUI ALLA CONVENZIONE DEL 20/11/2008 ALL'INTERPORTO REGIONALE DELLA PUGLIA S.P.A. DI BARI. L. 296/2006.		
			C.E. CONNESSI: 2054800		
			CAP.RESIDUI PROPRI 554020 / 2009	9.000.000,00	
			TOTALI	**9.000.000,00**	

NUMERO	S E T	U P B	D E S C R I Z I O N E C A P I T O L I	RESIDUI DEFINITIVI ASSESTATI ALL'INIZIO DELL'ESERCIZIO PROPRI €	DI STANZIAMENTO €
	3.4.2	(23 01 01)	[04 05 03 02] (RIS. VINCOLATE)		
554030			TRASFERIMENTO DELLE RISORSE DI CUI ALLA CONVENZIONE DEL 16/12/2009 ALL'INTERPORTO REGIONALE DELLA PUGLIA S.P.A DI BARI - PON "RETE E MOBILITA' 2007-2013" LINEA DI INTERVENTO 1.2.2. SVILUPPO DI INFRASTRUTTURE NODALI FINALIZZATE ALLA INTERMODALITA' DELLE MERCI .		
			C.E. CONNESSI: 2055005		
			CAP.RESIDUI 554030 / 2010 DI STANZ.		14.138.000,00
			TOTALI		**14.138.000,00**
	3.4.2	(04 02 04)	[04 05 04 04] (RIS. AUTONOME)		
562015			AEROPORTI DI PUGLIA - SPESE PER LA PROMOZIONE E COMUNICAZIONE DEL TERRITORIO DELLA REGIONE PUGLIA.		

TOTALE U.P.B. 3.4.2

RESIDUI PROPRI	**21.771.892,89**	
RESIDUI DI STANZIAMENTO		**17.822.801,83**

NUMERO	D E S C R I Z I O N E C A P I T O L I	RESIDUI DEFINITIVI ASSESTATI ALL'INIZIO DELL'ESERCIZIO PROPRI €	DI STANZIAMENTO €
	SERVIZIO 3.4 AREA POLITICHE PER LA MOBILITA' E QUALITA' URBANA - SERVIZIO RETI ED INFRASTRUTTURE PER LA MOBILITA'		
	U.P.B. 3.4.3 INVESTIMENTI, RIPIANO DISAVANZI E PARTECIPAZIONI AZIONARIE.		
	3.4.3 (22 02 02) [04 05 01 04] (RIS. VINCOLATE)		
522065	TRASFERIMENTI IN C/CAPITALE AI COMUNI PER LA REALIZZAZIONE DI ITINERARI CICLO - PEDONALI. L. 208/91 E L.549/95 ART. 3.		
	C.E. CONNESSI: 2053433		
	CAP.RESIDUI PROPRI 522065 / 2004	46.481,10	
	522065 / 2005	41.316,56	
	TOTALI	**87.797,66**	
	3.4.3 (23 01 01) [04 05 01] (RIS. AUTONOME)		
551027	INTERVENTI A SOSTEGNO DEL TRASPORTO PUBBLICO LOCALE (ART.1, COMMA 12, L. 296/06 E ART.1 COMMA 297 LETT. A, L.244/07 ALL. 1)		
	C.E. CONNESSI: 1021121		
	CAP.RESIDUI PROPRI 551027 / 2009	300.000,00	
	551027 / 2010	1.424.610,21	
	TOTALI	**1.724.610,21**	
	CAP.RESIDUI DI STANZ. 551027 / 2009		13.851.327,57
	551027 / 2010		4.985.673,25
	TOTALI		**18.837.000,82**
	3.4.3 (23 02 01) [04 05 01 02] (RIS. VINCOLATE)		
551040	CONTRIBUTI IN C/CAPITALE ALLE AZIENDE DI PUBBLICO TRASPORTO LOCALE PERPOTENZIAMENTO MATERIALE ROTABILE E STRUTTURE (LEGGE 10.4.81, N.191 E L.R.19.3.82, N.19).		

NUMERO	S E T	U P B	D E S C R I Z I O N E C A P I T O L I	RESIDUI DEFINITIVI ASSESTATI ALL'INIZIO DELL'ESERCIZIO PROPRI €	DI STANZIAMENTO €
			3.4.3 (23 02 01) [04 05 01] (RIS. VINCOLATE)		
551041			FONDO REGIONALE TRASPORTI F.R.T. INVESTIMENTI NEL SETTORE DEL T.P.R.L.AUTOMOBILISTICO, TRANVIARIO, FILOVIARIO E LACUALE (ART.4, COMMA2, LETT. D L.R. N.18/02)		
			C.E. CONNESSI: 5125112 5125113 5125116		
			CAP.RESIDUI PROPRI 551041 / 2005	2.000,00	
			551041 / 2002	1.766.791,46	
			551041 / 2006	53.424,83	
			TOTALI	**1.822.216,29**	
			3.4.3 (23 02 01) [04 05 03] (RIS. VINCOLATE)		
551042			FONDO REGIONALE TRASPORTI F.R.T. INVESTIMENTI NEL SETTORE DEL T.P.R.L.FERROVIARIO E METROPOLITANO (ART.4, COMMA2, LETT. D L.R. 18/02).		
			C.E. CONNESSI: 5125112 5125113 5125116		
			CAP.RESIDUI PROPRI 551042 / 2005	19.719.811,37	
			TOTALI	**19.719.811,37**	
			3.4.3 (23 01 01) [04 05 01 02] (RIS. VINCOLATE)		
551043			FONDO REGIONALE PER INVESTIMENTI NEL SETTORE TRASPORTO PUBBLICO LOCALE FINANZIATO CON MUTUI CON ONERI A CARICO DI AMMORTAMENTO A CARICO DELLO STATO. L. N.166/02 ART. 13 COMMA 2, L.R. 18/02 ART. 4 COMMA 2 LETT. D - DD.MM. NN. 3730 E 3731 DEL 25/02/04.		

NUMERO	D E S C R I Z I O N E C A P I T O L I	RESIDUI DEFINITIVI ASSESTATI ALL'INIZIO DELL'ESERCIZIO PROPRI €	DI STANZIAMENTO €
	S E T U P B		
	3.4.3 (23 01 01) [04 05 01] (RIS. VINCOLATE)		
551045	CONTRIBUTI PER INVESTIMENTI ALLE AZIENDE ESERCENTI TRASPORTO PUBBLICO LOCALE PER LE FINALITÀ DI CUI ALL'ART. 1 COMMA 1031 L.296/2006		
	C.E. CONNESSI: 2055309		
	CAP.RESIDUI PROPRI 551045 / 2008	4.521.575,00	
	TOTALI	**4.521.575,00**	
	CAP.RESIDUI DI STANZ. 551045 / 2008		22,00
	TOTALI		**22,00**
	3.4.3 (23 01 01) [04 05 03 02] (RIS. VINCOLATE)		
551046	CONTRIBUTI PER INVESTIMENTI ALLE AZIENDE ESERCENTI TRASPORTO PUBBLICO LOCALE PER LE FINALITÀ DI CUI ALL'ART. 1 COMMA 1031 L.296/2007, COME MODIFICATO DAL COMMA 306 DELL'ART. 1 L.244/07		
	C.E. CONNESSI: 2055212		
	CAP.RESIDUI PROPRI 551046 / 2010	801.946,01	
	TOTALI	**801.946,01**	
	3.4.3 (23 02 01) [04 05 01] (RIS. VINCOLATE)		
551050	CONTRIBUTI IN C/CAPITALE ALLE AZIENDE DI PUBBLICO TRASPORTO LOCALE PERPOTENZIAMENTO MATERIALE ROTABILE A STRUTTURE - FINANZIATI CON MUTUO L .10/4/81, N.151 E L.R. 19/3/82, N.13.		
	C.E. CONNESSI: 5521110		
	3.4.3 (23 02 01) [04 05 01 91] (RIS. VINCOLATE)		
552009	RIPIANI DEI DISAVANZI DI ESERCIZIO DELLE AZIENDE DEL T.P.L. NELL'ANNO 1999. ART. 145 L. 388/2000		
	C.E. CONNESSI: 2055501		

NUMERO	S E T	U P B	D E S C R I Z I O N E C A P I T O L I	RESIDUI DEFINITIVI ASSESTATI ALL'INIZIO DELL'ESERCIZIO PROPRI €	DI STANZIAMENTO €
			3.4.3 (26 02 01) [04 05 01 91] (RIS. VINCOLATE)		
552020			RIPIANI DEI DISAVANZI DI ESERCIZIO DELLE AZIENDE DEL T.P.L. NELL'ANNO 1997 (ART. 12 L.472/99)		
			C.E. CONNESSI: 2055317		
			CAP.RESIDUI 552020 / 2010 DI STANZ.		553.125,29
			TOTALI		**553.125,29**
			3.4.3 (26 02 01) [04 05 01 91] (RIS. VINCOLATE)		
552021			RIPIANI DEI DISAVANZI DEGLI ESERCIZI DEL TPRL NEL TRIENNIO 1994 - 1996. (L.S. N 194/1998).		
			C.E. CONNESSI: 2055312		
			3.4.3 (26 01 01) [04 05 01 91] (RIS. VINCOLATE)		
552022			TRASFERIMENTI AGLI ENTI LOCALI, DIRETTAMENTE O TRAMITE LE LORO AZIENDE MUNICIPALIZZATE O LE SOCIETA' E CONSORZI PARTECIPATI, PER CONCORSO STATALE NEGLI ONERI PER I RIPIANI DEI DISAVANZI PREGRESSI DI ESERCIZIO DEI SERVIZI DI PUBBLICO TRASPORTO LOCALE (ART. 1 D.L.N.98/95, L. DI CONVERSIONE N. 204/95).		
			C.E. CONNESSI: 2055313		
			3.4.3 (26 02 01) [04 05 01 91] (RIS. VINCOLATE)		
552023			TRASFERIMENTI ALLE AZIENDE DI PUBBLICO TRASPORTO LOCALE PER CONTRIBUTI STATALI NEI RIPIANI DEI DISAVANZI PREGRESSI DI ESERCIZIO. D.L. N. 98/95, L. 204/95.		
			C.E. CONNESSI: 2055313		

NUMERO	SET	UPB	DESCRIZIONE CAPITOLI	RESIDUI DEFINITIVI ASSESTATI ALL'INIZIO DELL'ESERCIZIO PROPRI €	DI STANZIAMENTO €
			3.4.3 (26 02 01) [04 05 01 91] (RIS. VINCOLATE)		
552025			ACCONTI SUI RIPIANI DEI DISAVANZI PREGRESSI DI ESERCIZIO NEL SETTORE DEI TRASPORTI PUBBLICI LOCALI L.403/90, L.32/93, L.204/95.		
			C.E. CONNESSI: 2055200		
			3.4.3 (22 02 04) [04 05 01 91] (RIS. AUTONOME)		
552028			SPESE PER IL MIGLIORAMENTO DEL TRASPORTO PUBBLICO LOCALE (INVESTIMENTI). L. 204//1995; L. 194/1998. COLLEGATO AI CAPP. 3065060 E 3065061.		
			CAP.RESIDUI PROPRI 552028 / 2001	1.086.909,51	
			552028 / 2005	941.729,20	
			TOTALI	**2.028.638,71**	

NUMERO	DESCRIZIONE CAPITOLI		RESIDUI DEFINITIVI ASSESTATI ALL'INIZIO DELL'ESERCIZIO PROPRI €	DI STANZIAMENTO €
	3.4.3 (22 02 04) [04 05 03 02] (RIS. VINCOLATE)			
552033	FONDO COMUNE PER RINNOVO IMPIANTI FISSI E MATERIALE ROTABILE DELLE FERROVIE CONCESSE ALL'INDUSTRIA PRIVATA E DELLE FERROVIE EX GESTIONE COMMISSARIALE GOVERNATIVE (ART.8 COMMA 3, ACCORDO DI PROGRAMMA; DPCM 16/11/2000; L.N. 297/78)			
	C.E. CONNESSI: 2055303			
	CAP.RESIDUI PROPRI	552033 / 2006	1.177.000,00	
		552033 / 2007	2.043.238,54	
		552033 / 2009	2.228.228,49	
		552033 / 2008	2.324.501,43	
		552033 / 2005	1.721.890,93	
		552033 / 2010	5.080.953,40	
		TOTALI	**14.575.812,79**	
	CAP.RESIDUI DI STANZ.	552033 / 2006		6.876.628,08
		552033 / 2007		6.238.159,94
		552033 / 2008		3.415.869,34
		552033 / 2009		7.445.242,66
		552033 / 2010		7.445.242,66
		TOTALI		**31.421.142,68**
	3.4.3 (22 02 02) [04 05 01 01] (RIS. AUTONOME)			
552038	COFINANZIAMENTO REGIONALE DEGLI INTERVENTI FINALIZZATI ALLA PROMOZIONE DELLA MOBILITA' CICLISTICA L.366/98			
	CAP.RESIDUI PROPRI	552038 / 2003	851.807,13	
		TOTALI	**851.807,13**	

NUMERO	S E T	U P B	D E S C R I Z I O N E C A P I T O L I		RESIDUI DEFINITIVI ASSESTATI ALL'INIZIO DELL'ESERCIZIO PROPRI €	DI STANZIAMENTO €
			3.4.3 (22 02 04) [04 05 01 04] (RIS. VINCOLATE)			
552049			INTERVENTI COFINANZIATI DALLO STATO FINALIZZATI ALLA PROMOZIONE DELLA MOBILITÀ CICLISTICA (REALIZZAZIONE DI PISTE CICLABILI E CICLOPEDONALI E RELATIVE DOTAZIONI INFRASTRUTTURALI, CICLOPARCHEGGI ATTREZZATI, CENTRI DI CICLONOLEGGIO, SEGNALETICA SPECIALIZZATA PER IL TRAFFICO CICLISTICO). (L.N. 366/1998).			
			C.E. CONNESSI: 5125115			
			CAP.RESIDUI PROPRI 552049 / 2007		25.584,43	
			552049 / 2004		12.911,43	
				TOTALI	**38.495,86**	
			CAP.RESIDUI DI STANZ. 552049 / 2005			396.443,38
				TOTALI		**396.443,38**
			3.4.3 (23 01 01) [04 05 01 02] (RIS. VINCOLATE)			
552051			CONTRIBUTI PER INVESTIMENTI ALLE AZIENDE ESERCENTI TRASPORTO PUPPLICO LOCALE PER LE FINALITÀ DI CUI ALL'ART. 13, COMMA 2, L. 166/02 - ART.10 L.R. N. 18/02-			
			C.E. CONNESSI: 2055330			
			CAP.RESIDUI PROPRI 552051 / 2005		456.355,85	
			552051 / 2006		32.683,77	
				TOTALI	**489.039,62**	
			3.4.3 (22 02 02) [04 05 01 01] (RIS. VINCOLATE)			
552052			COFINANZIAMENTO STATALE PER INVESTIMENTI FINALIZZATI ALLA PROMOZIONE DELLA MOBILITÀ CICLISTICA (L.N. 366/1998) DECRETO DIRIGEZIALE N. 5.418 DEL 3/11/2003.			
			C.E. CONNESSI: 2055333			

NUMERO	S E T	U P B	D E S C R I Z I O N E C A P I T O L I	RESIDUI DEFINITIVI ASSESTATI ALL'INIZIO DELL'ESERCIZIO PROPRI €	DI STANZIAMENTO €
			3.4.3 (21 01 05) [04 09 01] (RIS. AUTONOME)		
552058			SPESE PER INTERVENTI IN MATERIA DI MOBILITA' CICLISTICA REGIONALE. (ART.38, L.R. 34/2009 BILANCIO 2010)		
			CAP.RESIDUI 552058 / 2010 PROPRI	1.920.000,00	
			TOTALI	**1.920.000,00**	
			3.4.3 (22 02 04) [04 05 01 02] (RIS. VINCOLATE)		
552060			INTERVENTI INFRASTRUTTURALI PER LA MOBILITÀ DEL POLO FIERISTICO - FIERA DEL LEVANTE 448/2001 ART. 45.		
			C.E. CONNESSI: 2055307		
			3.4.3 (22 02 04) [04 05 01 02] (RIS. VINCOLATE)		
552065			FINANZIAMENTI PER LA REALIZZAZIONE DELLE INFRASTRUTTURE PER LA MOBILITA' AL SERVIZIO DELLE FIERE DI BARI E DI FOGGIA . ART. 1 L.311/2004		
			C.E. CONNESSI: 2055208		
			3.4.3 (22 02 02) [04 05 01 03] (RIS. AUTONOME)		
552070			SPESE PER L'ATTUAZIONE DEGLI INTERVENTI REGIONALI IN MATERIA DI SICUREZZA STRADALE ED INFRASTRUTTURE TRASPORTISTICHE ART. 7 L.R. 18/04		
			3.4.3 (26 01 03) [04 05 01 01] (RIS. VINCOLATE)		
553026			ATTUAZIONE PIANO NAZIONALE DELLA SICUREZZA STRADALE ART. 32 L. 144 /99.		
			C.E. CONNESSI: 5125114		

NUMERO	S E T	U P B	D E S C R I Z I O N E C A P I T O L I	RESIDUI DEFINITIVI ASSESTATI ALL'INIZIO DELL'ESERCIZIO PROPRI €	DI STANZIAMENTO €
3.4.3			(26 01 03) [04 05 01 01] (RIS. AUTONOME)		
553027			SPESE PER L'ATTUAZIONE DEGLI INTERVENTI REGIONALI IN MATERIA DI SICUREZZA STRADALE, MONILITA' SOSTENIBILE ED INFRASTRUTTURE TRASPORTISTICHE - ART. 7 L.R. 18/2004		
CAP.RESIDUI PROPRI			553027 / 2005	1.468.907,17	
			553027 / 2007	633.836,76	
			553027 / 2006	76.693,96	
			553027 / 2009	891.959,86	
			553027 / 2010	1.000.000,00	
			TOTALI	**4.071.397,75**	
3.4.3			(23 02 01) [04 05 03 02] (RIS. VINCOLATE)		
1142000			INTERVENTI FINALIZZATI ALL'AMMODERNAMENTO, POTENZIAMENTO E RIQUALIFICAZIONE DELLE RETI DI TRASPORTO - ACCORDO DI PROGRAMMA AI SENSI DELL'ART. 4 DEL D.L.VO N. 281/97 AI FINI DELL'ATTUAZIONE DEL D. L.VO N. 422/97		
C.E. CONNESSI:			2055329		
CAP.RESIDUI PROPRI			1142000 / 2007	17.565.447,35	
			1142000 / 2009	12.939.753,85	
			1142000 / 2008	4.244.928,33	
			1142000 / 2005	141.944,02	
			1142000 / 2006	775.035,77	
			TOTALI	**35.667.109,32**	
CAP.RESIDUI DI STANZ.			1142000 / 2008		75.251.033,91
			1142000 / 2009		824.214,67
			TOTALI		**76.075.248,58**

NUMERO	S E T	U P B	D E S C R I Z I O N E C A P I T O L I	RESIDUI DEFINITIVI ASSESTATI ALL'INIZIO DELL'ESERCIZIO PROPRI €	DI STANZIAMENTO €
TOTALE		U.P.B.	3.4.3		
			RESIDUI PROPRI	88.320.257,72	
			RESIDUI DI STANZIAMENTO		127.282.982,75

NUMERO	S E T	U P B	D E S C R I Z I O N E C A P I T O L I	RESIDUI DEFINITIVI ASSESTATI ALL'INIZIO DELL'ESERCIZIO PROPRI €	DI STANZIAMENTO €
SERVIZIO		**3.4**	**AREA POLITICHE PER LA MOBILITA' E QUALITA' URBANA - SERVIZIO RETI ED INFRASTRUTTURE PER LA MOBILITA'**		
U.P.B.		**3.4.4**	**TRASFERIMENTI CORRENTI**		
3.4.4 (04 02 02) [04 05 02 02] (RIS. AUTONOME)					
551060			SERVIZIO DI CABOTAGGIO MARITTIMO SULL'ITINERARIO ISOLE TREMITI, RODI GARGANICO, MANFREDONIA. COMMA 7, ART. 16, L.R. 18/202		
3.4.4 (04 02 04) [04 05 01 91] (RIS. AUTONOME)					
552014			TRASFERIMENTI ALLE AZIENDE DI PUBBLICO TRASPORTO LOCALE A TITOLO DI INTEGRAZIONE DEI TRATTAMENTI DI FINE RAPPORTO PERSONALE AUTOLINEE - ART.5 L.R.13/82.		
3.4.4 (04 02 04) [04 05 03 02] (RIS. VINCOLATE)					
552031			ESERCIZI DI SERVIZI FERROVIARI E/O METROPOLITANI AGGIUNTIVI A QUELLI EX ART. 8 D.LGS N. 422/97 (ART. 7, COMMA 2, ACCORDO DI PROGRAMMA; DPCM 16/11/2000)		
			C.E. CONNESSI: 2055301		
			CAP.RESIDUI DI STANZ. 552031 / 2009		43.934,38
			552031 / 2005		160,00
			TOTALI		**44.094,38**
3.4.4 (04 02 04) [04 05 01 91] (RIS. VINCOLATE)					
552032			COPERTURA DEGLI ONERI PER IRAP DELLE FERROVIE CONCESSE ALL'INDUSTRUIA PRIVATA E DELLE FERROVIE EX GESTIONI COMMISSARIALI GOVERNATIVE (ART.7, COMMA 5, ACCORDO DI PROGRAMMA; DPCM 16/11/2000)		
			C.E. CONNESSI: 2055302		

NUMERO	S E T	U P B	D E S C R I Z I O N E C A P I T O L I	RESIDUI DEFINITIVI ASSESTATI ALL'INIZIO DELL'ESERCIZIO PROPRI €	DI STANZIAMENTO €
			3.4.4 (04 02 04) [04 05 01 91] (RIS. AUTONOME)		
552034			PAGAMENTO IVA 10% SUI CORRISPETTIVI ESERCIZI FERROVIARI DI COMPETENZA REGIONALE. D.P.C.M. 16.11.2000		
			CAP.RESIDUI 552034 / 2010 PROPRI	15.065,97	
			TOTALI	**15.065,97**	
			3.4.4 (04 02 04) [04 05 01 91] (RIS. AUTONOME)		
552037			ONERI PER AGGIORNAMENTO CORRISPETTIVI CONTRATTUALI DI ESERCIZIO TPRL ART. 19, COMMA 3, L.R. 18/02.		
			3.4.4 (04 02 04) [04 05 01 91] (RIS. AUTONOME)		
552050			CONCORSO REGIONALE NEI MAGGIORI ONERI DEL PERSONALE RINVENIENTE DALLA L. 47/2004, L. 58/2005 E 296/06 AL PERSONALE ADDETTO AI SERVIZI AUTOMOBILISTICI E FERROVIARI EX ART. 8 D.LGS. 422/97.		
			3.4.4 (02 02 08) [04 05 01 03] (RIS. AUTONOME)		
552075			SPESE PER IL FUNZIONAMENTO DELLA CONSULTA DEGLI INTERVENTI REGIONALI IN MATERIA DI SICUREZZA STRADALE E DI INFRASTRUTTURE TRASPORTISTICHE - ART. 6 L.R. 18/2004.		
			3.4.4 (04 02 01) [04 05 02 04] (RIS. AUTONOME)		
552080			CONTRIBUTO STRAORDINARIO A FAVORE DELLA PROCURA DELLA REPUBBLICA DI TRANI PER LE ATTIVITA' CONNESSE AL RECUPERO DEL PECHERECCIO "FRANCESCO PADRE". (LEGGE BILANCIO 2011)		

NUMERO	S E T	U P B	D E S C R I Z I O N E C A P I T O L I	RESIDUI DEFINITIVI ASSESTATI ALL'INIZIO DELL'ESERCIZIO PROPRI €	DI STANZIAMENTO €
3.4.4	(06 02)	[04 05 01 02]	(RIS. VINCOLATE)		
553006	TRASFERIMENTO CONTRIBUTO IN APPLICAZIONE CCNL PER I SERVIZI DI TRASPORTO PUBBLICO LOCALE L. 58/2005 E L.296/2006				
	C.E. CONNESSI: 2055306				
	CAP.RESIDUI PROPRI	553006 / 2008		307.462,00	
		553006 / 2009		394.833,21	
		553006 / 2006		876.956,00	
		553006 / 2007		516.931,00	
		553006 / 2010		192,94	
			TOTALI	**2.096.375,15**	
	CAP.RESIDUI DI STANZ.	553006 / 2009			1.124.699,42
		553006 / 2010			646.932,56
			TOTALI		**1.771.631,98**

TOTALE U.P.B. 3.4.4

RESIDUI PROPRI	**2.111.441,12**	
RESIDUI DI STANZIAMENTO		**1.815.726,36**

NUMERO	DESCRIZIONE CAPITOLI	RESIDUI DEFINITIVI ASSESTATI ALL'INIZIO DELL'ESERCIZIO PROPRI €	DI STANZIAMENTO €
SERVIZIO 3.4	AREA POLITICHE PER LA MOBILITA' E QUALITA' URBANA - SERVIZIO RETI ED INFRASTRUTTURE PER LA MOBILITA'		
U.P.B. 3.4.5	ATTUAZIONE PRT E PTS		
3.4.5 (06 01 04) [04 05 01 02] (RIS. AUTONOME)			
552055	AGEVOLAZIONI TARIFFERIE IN FAVORE DI DETERMINATE CATEGORIE DI UTENTI DEI SERVIZI DI TRASPORTO PUBBLICO INTERURBANO (ART. 30, L.R. N. 18/2002)		
CAP.RESIDUI PROPRI	552055 / 2009	446.000,00	
	552055 / 2010	443.108,96	
	TOTALI	889.108,96	
TOTALE U.P.B. 3.4.5	RESIDUI PROPRI	889.108,96	
TOTALE SERVIZIO 3.4	RESIDUI PROPRI	131.983.525,77	
	RESIDUI DI STANZIAMENTO		152.845.696,67

R E G I O N E P U G L I A ASSESTAMENTO AL BILANCIO DI PREVISIONE ESERCIZIO FINANZIARIO 2011 - SPESE -

NUMERO SET UPB	DESCRIZIONE CAPITOLI	RESIDUI DEFINITIVI ASSESTATI ALL'INIZIO DELL'ESERCIZIO PROPRI €	DI STANZIAMENTO €
R I E P I L O G O U.P.B.			
U.P.B. 3.4.1	P.O.R. 2000 - 2006 TRASPORTI MISURA 6.1 FESR		
	RESIDUI PROPRI	18.890.825,08	
	RESIDUI DI STANZIAMENTO		5.924.185,73
U.P.B. 3.4.2	FONDO REGIONALE TRASPORTI		
	RESIDUI PROPRI	21.771.892,89	
	RESIDUI DI STANZIAMENTO		17.822.801,83
U.P.B. 3.4.3	INVESTIMENTI, RIPIANO DISAVANZI E PARTECIPAZIONI AZIONARIE.		
	RESIDUI PROPRI	88.320.257,72	
	RESIDUI DI STANZIAMENTO		127.282.982,75
U.P.B. 3.4.4	TRASFERIMENTI CORRENTI		
	RESIDUI PROPRI	2.111.441,12	
	RESIDUI DI STANZIAMENTO		1.815.726,36
U.P.B. 3.4.5	ATTUAZIONE PRT E PTS		
	RESIDUI PROPRI	889.108,96	
TOTALE SERVIZIO 3.4			
	RESIDUI PROPRI	131.983.525,77	
	RESIDUI DI STANZIAMENTO		152.845.696,67

NUMERO	DESCRIZIONE CAPITOLI	RESIDUI DEFINITIVI ASSESTATI ALL'INIZIO DELL'ESERCIZIO PROPRI €	DI STANZIAMENTO €
SERVIZIO 4.0	AREA POLITICHE PER LA PROMOZIONE DEL TERRITORIO DEI SAPERI E DEI TALENTI		
U.P.B. 4.0.1	COORDINAMENTO DI AREA 04		
4.0.1 (02 02 10) [09 06 01 51]	(RIS. VINCOLATE)		
1083500	SPESE PER L'ATTUAZIONE DEL PROGETTO AT TRANSITORIA DEL POIN-FESR 2007-2013		
	C.E. CONNESSI: 2052200 2052300		
CAP.RESIDUI DI STANZ.	1083500 / 2010		205.200,00
	TOTALI		205.200,00
TOTALE U.P.B.	4.0.1		
	RESIDUI DI STANZIAMENTO		205.200,00
TOTALE SERVIZIO	4.0		
	RESIDUI DI STANZIAMENTO		205.200,00

R E G I O N E P U G L I A ASSESTAMENTO AL BILANCIO DI PREVISIONE ESERCIZIO FINANZIARIO 2011 - SPESE -

NUMERO	S E T	U P B	D E S C R I Z I O N E C A P I T O L I	RESIDUI DEFINITIVI ASSESTATI ALL'INIZIO DELL'ESERCIZIO PROPRI €	DI STANZIAMENTO €
R I E P I L O G O U.P.B.					
U.P.B.		4.0.1	COORDINAMENTO DI AREA 04		
			RESIDUI DI STANZIAMENTO		205.200,00
TOTALE	SERVIZIO		4.0		
			RESIDUI DI STANZIAMENTO		205.200,00

NUMERO	S E T	U P B	D E S C R I Z I O N E C A P I T O L I	RESIDUI DEFINITIVI ASSESTATI ALL'INIZIO DELL'ESERCIZIO PROPRI €	DI STANZIAMENTO €
SERVIZIO		**4.1**	**AREA POLITICHE PER LA PROMOZIONE DEL TERRITORIO DEI SAPERI E DEI TALENTI - SERVIZIO ATTIVITA' CULTURALI**		
U.P.B.		**4.1.1**	**INTERVENTI DI PROMOZIONE DELLE ATTIVITÀ CULTURALI**		

4.1.1 (04 02 05) [08 02 01 07] (RIS. AUTONOME)

813010 CONTRIBUTO ORDINARIO ANNUALE PER L'ADESIONE ALLA FONDAZIONE ENTE LIRICO SINFONICO . ART. 18 L.R. 19/2003

4.1.1 (05 01 02) [08 02 01 07] (RIS. AUTONOME)

813020 DISCIPLINA TRANSITORIA DELLE ATTIVITÀ CULTURALI. LEGGE REGIONALE N. 6 DEL 29/04/2004 ART. 14 E ART. 42 L.R. 14/2004.

CAP.RESIDUI PROPRI	813020 / 2009		1.404.800,00
	813020 / 2010		828.250,00
		TOTALI	**2.233.050,00**

4.1.1 (04 02 05) [08 02 01 07] (RIS. AUTONOME)

813025 FONDO UNICO REGIONALE DELLO SPETTACOLO. ART. 10 LEGGE REGIONALE N. 6 DEL 29/04/2004.

CAP.RESIDUI PROPRI	813025 / 2009		2.354.934,32
	813025 / 2010		2.240.426,39
		TOTALI	**4.595.360,71**

4.1.1 (04 02 05) [08 02 01 07] (RIS. AUTONOME)

813030 FONDO DI GARANZIA. ART. 12 LEGGE REGIONALE N. 6 DEL 29/04/2004

4.1.1 (04 02 05) [08 02 01 07] (RIS. AUTONOME)

813035 ISTITUZIONI E ORGANISMI DI INTERESSE REGIONALE ART. 11 . LEGGE REGIONALE N. 6 DEL 29/04/2004 E ART. 42 LEGGE REGIONALE 14/2004.

NUMERO	S E T	U P B	D E S C R I Z I O N E C A P I T O L I	RESIDUI DEFINITIVI ASSESTATI ALL'INIZIO DELL'ESERCIZIO PROPRI €	DI STANZIAMENTO €
			4.1.1 (04 02 02) [08 02 01 07] (RIS. VINCOLATE)		
813040			RIPARTIZIONE RISORSE PER INTERVENTI AREE SOTTOUTILIZZATE - DELIBERA CIPE DEL 12/11/2003 N. 83 QUOTA B 1.1 - PROGETTO DI PROMOZIONE E DIFFUSIONE DELL'ARTE CONTEMPORANEA E LA VALORIZZAZIONE ARCHITETTONICA ED URBANISTICA NELLE REGIONI DEL SUD ITALIA.		
			C.E. CONNESSI: 2032374		
			4.1.1 (04 02 04) [08 02 01 07] (RIS. AUTONOME)		
813045			CONTRIBUTO STRAORDINARIO ALLA FONDAZIONE PAOLO GRASSI DI MARTINA FRANCA (ART. LEGGE ASSESTAMENTO 2011		
			4.1.1 (05 01 02) [08 02 01 07] (RIS. AUTONOME)		
813050			TRASFERIMENTI ALLA FONDAZIONE APULIA FILM COMMISSION PER L'ESPLETAMENTO DEI COMPITI ISTITUZIONALI DERIVANTI DALLE DISPOSIDIONI DI CUI ALL' ART. 7 DELLA L.R. N. 6/2004.		
			4.1.1 (05 01 02) [08 02 01 07] (RIS. AUTONOME)		
813055			QUOTA DI ADESIONE ALLA FONDAZIONE LE NOTTE DELLA TARANTA PER SPESE DI FUNZIONAMENTO. (ART. 14 L.R. 21/2009)		
			4.1.1 (04 02 04) [08 02 01 09] (RIS. AUTONOME)		
813060			QUOTA DI ADESIONE AL CONSORZIO TEATRO PUBBLICO PUGLIESE (ART. 47, L.R. N. 10/2007).		
			4.1.1 (04 02 02) [08 02 01 09] (RIS. VINCOLATE)		
813070			SPESE PER L'ATTUAZIONE DEL PROGETTO PATTO PER LE ATTIVITÀ CULTURALI DI SPETTACOLO - D.M. DEL 19/07/2007		
			C.E. CONNESSI: 2036802		
			CAP.RESIDUI 813070 / 2008 PROPRI		100.000,00
			TOTALI		**100.000,00**

NUMERO	S E T	U P B	D E S C R I Z I O N E C A P I T O L I	RESIDUI DEFINITIVI ASSESTATI ALL'INIZIO DELL'ESERCIZIO PROPRI €	DI STANZIAMENTO €
	4.1.1	(04 02 02)	[08 02 01 09] (RIS. AUTONOME)		
813075			COFINANZIAMENTO REGIONALE PER L'ATTUAZIONE DEL PROGETTO PATTO PER LE ATTIVITÀ CULTURALI DI SPETTACOLO - D.M. DEL 19/07/2007		
	4.1.1	(05 02 02)	[08 02 01 07] (RIS. AUTONOME)		
813080			SPESE PER ATTIVITA'CULTURALI E DI SPETTACOLO PROMOSSE O SOSTENUTE DALLA REGIONE PUGLIA E FINANZIATE CON RISORSE PROVENIENTI DA ATTI DI LIBERALITA' E DA SPONSORIZZAZIONI DI SOGGETTI PUBBLICI E PRIVATI. (L.R. 18/2008 DI ASSESTAMENTO BILANCIO 2008)(COLLEGATO AL CAPITOLO DI ENTRATA N. 3066230)		
	4.1.1	(04 02 02)	[08 02 01 09] (RIS. AUTONOME)		
813090			QUOTA ANNUALE PER LE ATTIVITA' ARTISTICHE DELLA FONDAZIONE LIRICO SINFONICA PETRUZZELLI E TEATRI DI BARI.		
	4.1.1	(02 02 10)	[08 02 01 09] (RIS. VINCOLATE)		
1083331			SPESE PER L'ATTUAZIONE DEL PROGETTO LA BOTTEGA DELLE VOCI - L'OPERA DEI GIOVANI -P.I.C. INTERREG III - A GRECIA-ITALIA		
			C.E. CONNESSI: 2033416		
			CAP.RESIDUI 1083331 / 2007 PROPRI		200,18
			TOTALI		**200,18**
	4.1.1	(02 02 03)	[08 02 01 09] (RIS. VINCOLATE)		
1083332			SPESE PER L'ATTUAZIONE DEL PROGETTO LA BOTTEGA DELLE VOCI - CENTRO DI PRODUZIONE TEATRALE - P.I.C INTERREG III-A GRECIA-ITALIA.		
			C.E. CONNESSI: 2033416		

R E G I O N E P U G L I A ASSESTAMENTO AL BILANCIO DI PREVISIONE ESERCIZIO FINANZIARIO 2011 - SPESE -

NUMERO SET	UPB	DESCRIZIONE CAPITOLI		RESIDUI DEFINITIVI ASSESTATI ALL'INIZIO DELL'ESERCIZIO PROPRI €	DI STANZIAMENTO €
TOTALE	U.P.B.	4.1.1			
			RESIDUI PROPRI	6.928.610,89	
TOTALE	SERVIZIO	4.1			
			RESIDUI PROPRI	6.928.610,89	

R E G I O N E P U G L I A ASSESTAMENTO AL BILANCIO DI PREVISIONE ESERCIZIO FINANZIARIO 2011 - SPESE -

NUMERO	S E T	U P B	D E S C R I Z I O N E C A P I T O L I	RESIDUI DEFINITIVI ASSESTATI ALL'INIZIO DELL'ESERCIZIO PROPRI €	DI STANZIAMENTO €
R I E P I L O G O U.P.B.					
U.P.B.		4.1.1	INTERVENTI DI PROMOZIONE DELLE ATTIVITÀ CULTURALI		
			RESIDUI PROPRI	6.928.610,89	
TOTALE	SERVIZIO	4.1			
			RESIDUI PROPRI	6.928.610,89	

NUMERO	S E T	U P B	D E S C R I Z I O N E C A P I T O L I	RESIDUI DEFINITIVI ASSESTATI ALL'INIZIO DELL'ESERCIZIO PROPRI €	DI STANZIAMENTO €

SERVIZIO 4.2 AREA POLITICHE PER LA PROMOZIONE DEL TERRITORIO DEI SAPERI E DEI TALENTI - SERVIZIO MEDITERRANEO

U.P.B. 4.2.1 MEDITERRANEO

4.2.1 (02 02 07) [01 02 01 01] (RIS. AUTONOME)

1490 INTERVENTI REGIONALI IN MATERIA DI PARTENARIATO PER LA COOPERAZIONE. ART.10 L.R. 20/2003

CAP.RESIDUI PROPRI	1490 / 2009		475.475,00
	1490 / 2010		25.000,00
		TOTALI	**500.475,00**

4.2.1 (22 02 01) [04 02 02] (RIS. VINCOLATE)

121016 SPESE PER ATTUAZIONE PROGRAMMA INTERREG IIC -ARCHIMED 2.2-

4.2.1 (05 01 01) [08 01 01] (RIS. AUTONOME)

881010 INTERVENTI A SOSTEGNO DI INIZIATIVE PER LA PACE E PER LO SVILUPPO DELLE RELAZIONI TRA I POPOLI DEL MEDITERRANEO. (ART. 8, COMMA 1, L.R. N. 12/2005).

CAP.RESIDUI PROPRI	881010 / 2009		175.000,00
		TOTALI	**175.000,00**

4.2.1 (22 02 04) [01 02 01 01] (RIS. VINCOLATE)

1081150 COFINANZIAMENTO COMUNITARIO FESR PER ATTUAZIONE PIC INTERREG ITALIA/ALBANIA (DEC. C.E.(96)2650 DEL 10.10.96

C.E. CONNESSI: 2053700

NUMERO	S E T	U P B	D E S C R I Z I O N E C A P I T O L I	RESIDUI DEFINITIVI ASSESTATI ALL'INIZIO DELL'ESERCIZIO PROPRI €	DI STANZIAMENTO €
			4.2.1 (22 02 04) [01 02 01 01] (RIS. VINCOLATE)		
1081155			COFINANZIAMENTO COMUNITARIO FSE PER ATTUAZIONE PIC INTERREG ITALIA /ALBANIA (DEC. C.E. (96)2650 DEL 10.10.96		
			C.E. CONNESSI: 2053703		
			4.2.1 (22 02 04) [01 02 01 01] (RIS. VINCOLATE)		
1081156			COFINANZIAMENTO COMUNITARIO PER ATTUAZIONE PIC INTERREG II ITALIA - ALBANIA DEC. U.E. C(96) 2650 DAL 10/10/96 FEOGA		
			C.E. CONNESSI: 2053704		
			CAP.RESIDUI 1081156 / 2009 PROPRI		39.673,57
			TOTALI		**39.673,57**
			4.2.1 (22 02 04) [01 02 01 01] (RIS. AUTONOME)		
1081160			COFINANZIAMENTO REGIONALE PER ATTUAZIONE PIC INTERREG_ILTALIA/ALBANIA (DEC. C.E. (96)2650 DEL 10.10.96.		
			4.2.1 (22 02 04) [01 02 01 01] (RIS. VINCOLATE)		
1081165			COFINANZIAMENTO A CARICO DELLO STATO PER ATTUAZIONE PIC INTERREG ITA- LIA - ALBANIA DELIBERA C.I.P.E. 21/3/1997		
			C.E. CONNESSI: 2053705		
			CAP.RESIDUI 1081165 / 2009 PROPRI		29.755,18
			TOTALI		**29.755,18**
			4.2.1 (22 02 04) [01 02 01 01] (RIS. VINCOLATE)		
1081166			COFINANZIAMENTO A CARICO DELLO STATO PER ATTUAZIONE P.I.C. INTERREGII ITALIA-ALBANIA. DELIBERA CIPE N. 20 DEL 19/02/1999		
			C.E. CONNESSI: 2053706		

NUMERO	S E T	U P B	D E S C R I Z I O N E C A P I T O L I	RESIDUI DEFINITIVI ASSESTATI ALL'INIZIO DELL'ESERCIZIO PROPRI €	DI STANZIAMENTO €
			4.2.1 (22 02 04) [01 02 01 01] (RIS. VINCOLATE)		
1081167			COFINANZIAMENTO AGGIUNTIVO DELLO STATO A COMPENSAZIONE DELLA QUOTA REGIONALE PER L'ATTUAZIONE DEL P.I.C. INTERREG II ITALIA-ALBANIA. DELIBERA CIPE DEL 5.11.1999.		
			C.E. CONNESSI: 2053707		
			4.2.1 (22 02 04) [01 02 01 01] (RIS. AUTONOME)		
1081260			QUOTA REGIONALE PER L'ATTUAZIONE DEL P.I.C. INTERREG III A ITALIA-ALBANIA.		
			4.2.1 (21 01 05) [01 02 01 01] (RIS. AUTONOME)		
1081261			COFINANZIAMENTO REGIONALE PER L'ATTUAZIONE DELL'ASSE 1 TRASPORTI, COMUNICAZIONI, SICUREZZA, DEL P.I.C. INTERREG III ITALIA / ALBANIA.		
			CAP.RESIDUI PROPRI 1081261 / 2006		76.880,09
			1081261 / 2007		289.006,21
			1081261 / 2004		33.478,14
			1081261 / 2005		124.008,98
			TOTALI		**523.373,42**
			4.2.1 (25 01 02) [01 02 01 01] (RIS. AUTONOME)		
1081262			COFINANZIAMENTO REGIONALE PER L'ATTUAZIONE DELL'ASSE 2 AMBIENTE E SANITÀ, DEL P.I.C. INTERREG III ITALIA / ALBANIA.		
			CAP.RESIDUI PROPRI 1081262 / 2005		213.097,57
			1081262 / 2006		147.888,60
			1081262 / 2008		22.500,00
			1081262 / 2009		93,73
			TOTALI		**383.579,90**

NUMERO	S E T	U P B	D E S C R I Z I O N E C A P I T O L I	RESIDUI DEFINITIVI ASSESTATI ALL'INIZIO DELL'ESERCIZIO PROPRI €	DI STANZIAMENTO €
			4.2.1 (25 01 02) [01 02 01 01] (RIS. AUTONOME)		
1081263			COFINANZIAMENTO REGIONALE PER L'ATTUAZIONE DELL'ASSE 3 SVILUPPO ECONOMICO E OCCUPAZIONE, DEL P.I.C. INTERREG III ITALIA / ALBANIA.		
			CAP.RESIDUI PROPRI 1081263 / 2006	65.384,43	
			1081263 / 2004	22.314,95	
			TOTALI	**87.699,38**	
			4.2.1 (25 01 01) [01 02 01 01] (RIS. AUTONOME)		
1081264			COFINANZIAMENTO REGIONALE PER L'ATTUAZIONE DELL'ASSE 4 TURISMO, BENI CULTURALI E COOPERAZIONE ISTITUZIONALE , DEL P.I.C. INTERREG III ITALIA / ALBANIA.		
			CAP.RESIDUI PROPRI 1081264 / 2004	2.858,00	
			1081264 / 2006	350.476,88	
			1081264 / 2008	6.969,25	
			1081264 / 2003	954,44	
			1081264 / 2009	520,91	
			TOTALI	**361.779,48**	
			4.2.1 (02 02 10) [01 02 01 01] (RIS. AUTONOME)		
1081265			COFINANZIAMENTO REGIONALE PER L'ATTUAZIONE DELL'ASSE 5 GESTIONE ED ASSISTENZA TECNICA, DEL P.I.C. INTERREG III ITALIA / ALBANIA.		

NUMERO	S E T	U P B	D E S C R I Z I O N E C A P I T O L I	RESIDUI DEFINITIVI ASSESTATI ALL'INIZIO DELL'ESERCIZIO PROPRI €	DI STANZIAMENTO €
			4.2.1 (22 02 04) [04 05 02 91] (RIS. VINCOLATE)		
1082110			SPESE PER L'ATTUAZIONE DELL'ASSE 1 - TRASPORTI E TELECOMUNICAZIONI DEL P.I.C. INTERREG II - ITALIA - GRECIA. OBIETTIVO 1 - FESR		
			C.E. CONNESSI: 2054700 2054703		
			2054705 2054706		
			2054709 2054710		
			CAP.RESIDUI 1082110 / 2007 PROPRI	23.259.714,08	
			TOTALI	**23.259.714,08**	
			4.2.1 (22 02 04) [04 05 02 91] (RIS. VINCOLATE)		
1082120			SPESE PER L'ATTUAZIONE DELL'ASSE 2 - SOSTEGNO DELLE ATTIVITA' PRODUTTIVE DEL P.I.C. INTERREG II - ITALIA - GRECIA. OBIETTIVO 1 - FESR		
			C.E. CONNESSI: 2054700 2054703		
			2054705 2054706		
			2054709 2054710		
			4.2.1 (22 02 02) [05 04 01 02] (RIS. VINCOLATE)		
1082130			SPESE PER L'ATTUAZIONE DELL'ASSE 3 - AMBIENTE DEL P.I.C. INTERREG II - ITALIA - GRECIA. OBIETTIVO 1 - FESR		
			C.E. CONNESSI: 2054700 2054703		
			2054705 2054706		
			2054709 2054710		

NUMERO	S E T	U P B	DESCRIZIONE CAPITOLI	RESIDUI DEFINITIVI ASSESTATI ALL'INIZIO DELL'ESERCIZIO PROPRI €	DI STANZIAMENTO €
	4.2.1	(22 02 04)	[04 07 03 01] (RIS. VINCOLATE)		
1082140			SPESE PER L'ATTUAZIONE DEL'ASSE 4 - TURISMO DEL P.I.C. INTERREG II ITALIA - GRECIA. OBIETTIVO 1 - FESR		
			C.E. CONNESSI: 2054700 2054703		
			2054705 2054706		
			2054709 2054710		
	4.2.1	(04 02 04)	[10 05 01 01] (RIS. VINCOLATE)		
1082150			SPESE PER L'ATTUAZIONE DELL'ASSE 5 - FORMAZIONE DEL P.I.C. INTERREG II ITALIA - GRECIA. OBIETTIVO 1 - FSE		
			C.E. CONNESSI: 2054700 2054703		
			2054705 2054706		
			2054709 2054710		
	4.2.1	(22 02 04)	[01 02 01 01] (RIS. VINCOLATE)		
1082160			SPESE PER L'ATTUAZIONE DELL'ASSE 6 - ATTUAZIONE DEL PROGRAMMA DEL P.I.C. INTERREG II ITALIA - GRECIA. OBIETTIVO 1 - FESR		
			C.E. CONNESSI: 2054700 2054703		
			2054705 2054706		
			2054709 2054710		
	4.2.1	(22 02 04)	[01 02 01 01] (RIS. VINCOLATE)		
1082170			SPESE PER L'AZIONE PILOTA ART.10 FERS ARCHI MED PER LA COOPERAZIONE TRASNAZIONALE NELL'AREA DEL MEDITERRANEO CENTRO - ORIENTALE ASSETTO DEL TERRITORIO - QUOTA COMUNITARIA		
			C.E. CONNESSI: 2053453		

NUMERO	S E T	U P B	D E S C R I Z I O N E C A P I T O L I	RESIDUI DEFINITIVI ASSESTATI ALL'INIZIO DELL'ESERCIZIO PROPRI €	DI STANZIAMENTO €
			4.2.1 (22 02 04) [01 02 01 01] (RIS. VINCOLATE)		
1082180			SPESE PER L'AZIONE PILOTA ART.10 ARCHI MED PER LA COOPERAZIONE TRASNAZIONALE NELL'AREA DEL MEDITERRANEO CENTRO - ORIENTALE ASSETTO DEL TERRITORIO - QUOTA NAZIONALE		
			C.E. CONNESSI: 2053454		
			4.2.1 (22 02 04) [01 02 01 01] (RIS. AUTONOME)		
1082260			QUOTA REGIONALE PER L'ATTUAZIONE DEL P.I.C. INTERREG III A ITALIA-GRECIA		
			4.2.1 (22 01 01) [04 05 05 91] (RIS. AUTONOME)		
1082261			COOFINANZIAMENTO REGIONALE DELL'ASSE 1 DEL P.I.C. INTERREG III - A ITALIA GRECIA.		
			CAP.RESIDUI PROPRI 1082261 / 2005	2.068.935,69	
			1082261 / 2006	516.584,04	
			TOTALI	**2.585.519,73**	
			4.2.1 (22 01 01) [04 05 05 91] (RIS. AUTONOME)		
1082262			COOFINANZIAMENTO REGIONALE DELL'ASSE 2 DEL P.I.C. INTERREG III - A ITALIA GRECIA.		
			CAP.RESIDUI PROPRI 1082262 / 2006	170.010,79	
			TOTALI	**170.010,79**	

NUMERO	DESCRIZIONE CAPITOLI	RESIDUI DEFINITIVI ASSESTATI ALL'INIZIO DELL'ESERCIZIO PROPRI €	DI STANZIAMENTO €
	4.2.1 (22 01 01) [04 05 05 91] (RIS. AUTONOME)		
1082263	COOFINANZIAMENTO REGIONALE DELL'ASSE 3 DEL P.I.C. INTERREG III - A ITALIA GRECIA.		
	CAP.RESIDUI PROPRI 1082263 / 2006	284.015,36	
	1082263 / 2007	9.536,04	
	1082263 / 2010	117.144,32	
	TOTALI	**410.695,72**	
	4.2.1 (02 02 10) [04 05 05 91] (RIS. AUTONOME)		
1082264	COOFINANZIAMENTO REGIONALE DELL'ASSE 4 DEL P.I.C. INTERREG III - A ITALIA GRECIA.		
	CAP.RESIDUI PROPRI 1082264 / 2006	450,00	
	TOTALI	**450,00**	
	4.2.1 (02 02 10) [04 09 01] (RIS. AUTONOME)		
1082267	AZIONI DI ASSISTENZA TECNICA PER PROGRAMMI DI COOPERAZIONE TRANSFRONTALIERA/TRANSNAZIONALE E INTERREGIONALE - PROGRAMMAZIONE 2007/2013		
	CAP.RESIDUI PROPRI 1082267 / 2009	6.754,98	
	1082267 / 2010	141.898,00	
	TOTALI	**148.652,98**	
	4.2.1 (02 02 10) [01 02 01 01] (RIS. AUTONOME)		
1083130	QUOTA DI COFINANZIAMENTO REGIONALE PER L'ATTUAZIONE DEL P.I.C. INTERREG IIIA TRANSFRONTALIERO ADRIATICO .		
	CAP.RESIDUI PROPRI 1083130 / 2007	746.548,02	
	TOTALI	**746.548,02**	

NUMERO	S E T	U P B	D E S C R I Z I O N E C A P I T O L I	RESIDUI DEFINITIVI ASSESTATI ALL'INIZIO DELL'ESERCIZIO PROPRI €	DI STANZIAMENTO €
	4.2.1	(22 01 01)	[04 05 05 91] (RIS. AUTONOME)		
1083131			COFINANZIAMENTO REGIONALE DELL'ASSA 1 DEL P.I.C. INTERREG III - A TRANSADRIATICO		
	4.2.1	(22 01 01)	[04 05 05 91] (RIS. AUTONOME)		
1083132			COFINANZIAMENTO REGIONALE DELL'ASSA 2 DEL P.I.C. INTERREG III - A TRANSADRIATICO		
	4.2.1	(22 01 01)	[04 05 05 91] (RIS. AUTONOME)		
1083133			COFINANZIAMENTO REGIONALE DELL'ASSA 3 DEL P.I.C. INTERREG III - A TRANSADRIATICO		
	4.2.1	(22 01 01)	[04 05 05 91] (RIS. AUTONOME)		
1083134			COFINANZIAMENTO REGIONALE DELL'ASSA 4 DEL P.I.C. INTERREG III - A TRANSADRIATICO		
	4.2.1	(23 01 01)	[04 05 05 91] (RIS. VINCOLATE)		
1083222			SPESE RELATIVE ALL'ATTUAZIONE DEI PROGETTI INTERREG III - B CADSES		
			C.E. CONNESSI: 2054711		
	4.2.1	(23 01 01)	[04 05 05 91] (RIS. VINCOLATE)		
1083223			SPESE RELATIVE ALL'ATTUAZIONE DEI PROGETTI INTERREG III - A TRANSFRONTALIERO ADRIATICO		
			C.E. CONNESSI: 2054712 2054713 2054714		
			CAP.RESIDUI PROPRI 1083223 / 2005		21.966,79
			1083223 / 2007		11.142,16
			1083223 / 2006		3.599,44
			TOTALI		36.708,39

NUMERO	S E T	U P B	DESCRIZIONE CAPITOLI		RESIDUI DEFINITIVI ASSESTATI ALL'INIZIO DELL'ESERCIZIO PROPRI €	DI STANZIAMENTO €
			4.2.1 (23 01 01) [04 05 05 91] (RIS. VINCOLATE)			
1083224			SPESE CORRENTI PER L'ATTUAZIONE DEI PROGETTI FINANZIATI CON LE RISORSE A VALERE SUL P.I.C. INTERREG III - A 2000/2006 TRANSFRONTALIERO ADRIATICO			
			C.E. CONNESSI: 2054712 2054713 2054714			
			CAP.RESIDUI PROPRI 1083224 / 2007		398.994,41	
				TOTALI	398.994,41	
			CAP.RESIDUI DI STANZ. 1083224 / 2008			13.624,85
			1083224 / 2010			45.979,23
				TOTALI		59.604,08
			4.2.1 (02 02 08) [04 06 01] (RIS. VINCOLATE)			
1083230			SPESE RELATIVE AL PROGETTO VIAGGIADR INTERREG III A - 2000-2006 TRANSFRONTALKIERO ADRIATICO.			
			C.E. CONNESSI: 2033415			
			CAP.RESIDUI PROPRI 1083230 / 2007		1.000,00	
				TOTALI	1.000,00	
			4.2.1 (02 01 01) [10 08 01] (RIS. VINCOLATE)			
1083231			SPESE RELATIVE ALL'ATTUAZIONE DEL PROGETTO PEOPLES- INTERREG III - B ARCHI-MED			
			C.E. CONNESSI: 2033411			
			CAP.RESIDUI PROPRI 1083231 / 2006		53.518,26	
				TOTALI	53.518,26	

NUMERO	SET	UPB	DESCRIZIONE CAPITOLI	RESIDUI DEFINITIVI ASSESTATI ALL'INIZIO DELL'ESERCIZIO PROPRI €	DI STANZIAMENTO €
			4.2.1 (02 02 10) [04 05 05] (RIS. VINCOLATE)		
1083232			SPESE RELATIVE ALL'ATTUAZIONE DEL PROGETTO CYRONMED - INTERREG III - B - ARCHI-MED		
			C.E. CONNESSI: 2033411		
			CAP.RESIDUI PROPRI 1083232 / 2007	2.758,41	
			1083232 / 2006	754,46	
			1083232 / 2008	12.300,00	
			TOTALI	**15.812,87**	
			4.2.1 (02 02 10) [05 05 01 51] (RIS. VINCOLATE)		
1083233			SPESE RELATIVE ALL'ATTUAZIONE DEL PROGETTO INNOVA - INTERREG III - B - ARCHI-MED		
			C.E. CONNESSI: 2033411		
			CAP.RESIDUI PROPRI 1083233 / 2006	1.152.587,22	
			TOTALI	**1.152.587,22**	
			4.2.1 (02 02 10) [05 05 01 51] (RIS. VINCOLATE)		
1083234			SPESE PER L'ATTUAZIONE DEL PROGETTO ''MED.IN.TRA.D.E.'' - INTERREG III-B ARCHI-MED		
			C.E. CONNESSI: 2033411		

NUMERO	S E T	U P B	DESCRIZIONE CAPITOLI	RESIDUI DEFINITIVI ASSESTATI ALL'INIZIO DELL'ESERCIZIO PROPRI €	DI STANZIAMENTO €
	4.2.1	(02 02 10)	[05 05 01 51] (RIS. VINCOLATE)		
1083235			SPESE PER L'ATTUAZIONE DEL PROGETTO ''SIMCODE'' - INTERREG III-B ARCHI-MED		
			C.E. CONNESSI: 2033411		
			CAP.RESIDUI PROPRI 1083235 / 2008	4.701,32	
			1083235 / 2007	1.646,19	
			TOTALI	**6.347,51**	
	4.2.1	(02 02 10)	[04 05 02 06] (RIS. VINCOLATE)		
1083236			SPESE PER L'ATTUAZIONE DEL PROGETTO ''MOS.MED.IA'' - INTERREG III-B ARCHI-MED		
			C.E. CONNESSI: 2033412		
			CAP.RESIDUI PROPRI 1083236 / 2007	32.840,70	
			TOTALI	**32.840,70**	
			CAP.RESIDUI DI STANZ. 1083236 / 2008		1.974,97
			TOTALI		**1.974,97**
	4.2.1	(02 02 10)	[08 02 01 91] (RIS. VINCOLATE)		
1083237			SPESE RELATIVE ALL'ATTUAZIONE DEL PROGETTO "NOVAGRIMED" P.O. MEDITERRANEO FESR.		
			C.E. CONNESSI: 2054716		
			CAP.RESIDUI PROPRI 1083237 / 2009	164.355,12	
			TOTALI	**164.355,12**	

NUMERO	S E T	U P B	D E S C R I Z I O N E C A P I T O L I	RESIDUI DEFINITIVI ASSESTATI ALL'INIZIO DELL'ESERCIZIO PROPRI €	DI STANZIAMENTO €
			4.2.1 (02 02 10) [08 02 01 91] (RIS. VINCOLATE)		
1083238			SPESE RELATIVE ALL'ATTUAZIONE DEL PROGETTO "BIOLMED" P.O. MEDITERRANEO FESR.		
			C.E. CONNESSI: 2053601		
			CAP.RESIDUI 1083238 / 2009 PROPRI	68.354,38	
			TOTALI	**68.354,38**	
			4.2.1 (04 02 01) [08 02 01 09] (RIS. VINCOLATE)		
1083239			SPESE PER L'ATTUAZIONE DEL PROGRAMMA FOSEL.		
			C.E. CONNESSI: 2053476		
			CAP.RESIDUI 1083239 / 2010 PROPRI	881.038,00	
			TOTALI	**881.038,00**	
			CAP.RESIDUI 1083239 / 2010 DI STANZ.		125.777,67
			TOTALI		**125.777,67**
			4.2.1 (02 02 10) [04 07 03 01] (RIS. VINCOLATE)		
1083240			SPESE PER L'ATTUAZIONE DEL PROGETTO THALES -INTERREG III-B ARCHIMED.		
			C.E. CONNESSI: 2033411		
			4.2.1 (04 02 01) [08 02 01 09] (RIS. AUTONOME)		
1083241			COFINANZIAMENTO REGIIONALE PROGRAMMA FOSEL		
			CAP.RESIDUI 1083241 / 2010 DI STANZ.		55.000,00
			TOTALI		**55.000,00**

NUMERO	S E T	U P B	D E S C R I Z I O N E C A P I T O L I	RESIDUI DEFINITIVI ASSESTATI ALL'INIZIO DELL'ESERCIZIO PROPRI €	DI STANZIAMENTO €
			4.2.1 (02 02 10) [04 06 01 91] (RIS. VINCOLATE)		
1083321			SPESE RELATINE ALL'ATTUAZIONEDEL PROGETTO CENTURIO INTERREG III-C WEST ZONE.		
			C.E. CONNESSI: 2053471		
			4.2.1 (22 02 02) [04 08 07] (RIS. VINCOLATE)		
1083400			P.O. COOPERAZIONE TERRITORIALE EUROPEA 2007/2013 GRECIA/ITALIA. EROGAZIONI AI BENEFICIARI FINALI DELLE CONTROPARTITE PUBBLICHE NAZIONALI (FONDO DI ROTAZIONE L. 183/87) AFFERENTI LE ATTIVITA' DI CUI ALL'ASSE 1; ASSE 2; ASSE 3		
			C.E. CONNESSI: 2054715		
			CAP.RESIDUI PROPRI 1083400 / 2009	7.425.968,35	
			TOTALI	**7.425.968,35**	
			CAP.RESIDUI DI STANZ. 1083400 / 2010		2.517.986,15
			TOTALI		**2.517.986,15**
			4.2.1 (02 02 10) [04 08 07] (RIS. VINCOLATE)		
1083410			P.O. COOPERAZIONE TERRITORIALE EUROPEA 2007/2013 GRECIA/ITALIA. COFINANZIAMENTO NAZIONALE (FONDO DI ROTAZIONE L. 183/87) ASSE 4 ASSISTENZA TECNICA.		
			C.E. CONNESSI: 2054715		
			CAP.RESIDUI PROPRI 1083410 / 2009	402.489,67	
			1083410 / 2010	30.000,00	
			TOTALI	**432.489,67**	
			CAP.RESIDUI DI STANZ. 1083410 / 2010		14.817,47
			TOTALI		**14.817,47**

NUMERO	S E T	U P B	D E S C R I Z I O N E C A P I T O L I	RESIDUI DEFINITIVI ASSESTATI ALL'INIZIO DELL'ESERCIZIO PROPRI €	DI STANZIAMENTO €
			4.2.1 (02 02 10) [08 02 01 07] (RIS. VINCOLATE)		
1086000			P.O.-MED - SPESE PER ORGANIZZAZIONE EVENTO DI COMUNICAZIONE E DISSEMINAZIONE TN MED-REGIONE PUGLIA. DECRETO DIRIGENZIALE REGIONE CAMPANIA N. 105 DEL 30/12/2009		
			C.E. CONNESSI: 2053477		
			4.2.1 (22 01 01) [04 05 05 91] (RIS. VINCOLATE)		
1103111			SPESA PER L'ATTUAZIONE DELL'ASSE 1 - TRASPORTI, COMUNICAZIONE E SICUREZZA - DEL P.I.C INTERREG III A ITALIA - ALBANIA - FESR		
			C.E. CONNESSI: 2053701		
			CAP.RESIDUI PROPRI 1103111 / 2004	189.709,44	
			1103111 / 2005	702.150,72	
			1103111 / 2006	435.656,44	
			1103111 / 2007	1.644.521,47	
			TOTALI	**2.972.038,07**	
			4.2.1 (22 01 01) [05 06 01 91] (RIS. VINCOLATE)		
1103112			SPESA PER L'ATTUAZIONE DELL'ASSE 2 - AMBIENTE E SANITA' - DEL P.I.C INTERREG III A ITALIA - ALBANIA - FESR		
			C.E. CONNESSI: 2053701		
			CAP.RESIDUI PROPRI 1103112 / 2006	838.043,40	
			1103112 / 2009	2.868,28	
			1103112 / 2005	1.207.552,85	
			1103112 / 2008	127.500,00	
			TOTALI	**2.175.964,53**	

NUMERO	S E T	U P B	D E S C R I Z I O N E C A P I T O L I	RESIDUI DEFINITIVI ASSESTATI ALL'INIZIO DELL'ESERCIZIO PROPRI €	DI STANZIAMENTO €
			4.2.1 (22 01 01) [10 09 01 91] (RIS. VINCOLATE)		
1103113			SPESA PER L'ATTUAZIONE DELL'ASSE 3 - SVILUPPO ECONOMICO E OCCUPAZIONE - DEL P.I.C INTERREG III A ITALIA - ALBANIA - FESR		
			C.E. CONNESSI: 2053701		
			CAP.RESIDUI PROPRI 1103113 / 2006	289.821,49	
			1103113 / 2004	126.451,40	
			1103113 / 2005	80.690,05	
			TOTALI	**496.962,94**	
			CAP.RESIDUI DI STANZ. 1103113 / 2010		5.280,63
			TOTALI		**5.280,63**
			4.2.1 (22 01 01) [04 07 03 01] (RIS. VINCOLATE)		
1103114			SPESA PER L'ATTUAZIONE DELL'ASSE 4 - TURISMO,BENI CULTURALI E COOPERAZIONE ISTITUZIONALE - DEL P.I.C INTERREG III A ITALIA - ALBANIA - FESR		
			C.E. CONNESSI: 2053701		
			CAP.RESIDUI PROPRI 1103114 / 2003	250,55	
			1103114 / 2005	756.664,65	
			1103114 / 2004	16.195,33	
			1103114 / 2008	39.492,40	
			1103114 / 2009	5.851,79	
			1103114 / 2006	1.234.508,98	
			TOTALI	**2.052.963,70**	

NUMERO	S E T	U P B	D E S C R I Z I O N E C A P I T O L I	RESIDUI DEFINITIVI ASSESTATI ALL'INIZIO DELL'ESERCIZIO PROPRI €	DI STANZIAMENTO €
			4.2.1 (02 01 01) [01 02 01 01] (RIS. VINCOLATE)		
1103115			SPESA PER L'ATTUAZIONE DELL'ASSE 5 -GESTIONE E ASSISTENZA TECNICA - DEL P.I.C INTERREG III A ITALIA - ALBANIA - FESR		
			C.E. CONNESSI: 2053701		
			CAP.RESIDUI 1103115 / 2009 PROPRI	19.896,59	
			TOTALI	**19.896,59**	
			CAP.RESIDUI 1103115 / 2010 DI STANZ.		1.087,75
			TOTALI		**1.087,75**
			4.2.1 (22 01 01) [04 05 05 91] (RIS. VINCOLATE)		
1103121			COFINANZIAMENTO U.E. E STATO DELL'ASSE 1DEL P.I.C. INTERREG III - A ITALIA GRECIA.		
			C.E. CONNESSI: 2033408		
			CAP.RESIDUI 1103121 / 2006 PROPRI	2.494.382,28	
			1103121 / 2005	12.156.892,89	
			TOTALI	**14.651.275,17**	
			4.2.1 (22 01 01) [04 05 05 91] (RIS. VINCOLATE)		
1103122			COFINANZIAMENTO U.E. E STATO DELL'ASSE 2 DEL P.I.C. INTERREG III - A ITALIA GRECIA.		
			C.E. CONNESSI: 2033408		
			CAP.RESIDUI 1103122 / 2006 PROPRI	960.535,01	
			TOTALI	**960.535,01**	

NUMERO	S E T	U P B	D E S C R I Z I O N E C A P I T O L I	RESIDUI DEFINITIVI ASSESTATI ALL'INIZIO DELL'ESERCIZIO PROPRI €	DI STANZIAMENTO €
			4.2.1 (22 01 01) [04 05 05 91] (RIS. VINCOLATE)		
1103123			COFINANZIAMENTO U.E. E STATO DELL'ASSE 3 DEL P.I.C. INTERREG III - A ITALIA GRECIA.		
			C.E. CONNESSI: 2033408		
			CAP.RESIDUI PROPRI 1103123 / 2006	1.626.629,93	
			1103123 / 2007	6.473,66	
			1103123 / 2010	647.878,52	
			TOTALI	**2.280.982,11**	
			4.2.1 (02 02 10) [04 05 05 91] (RIS. VINCOLATE)		
1103124			COFINANZIAMENTO U.E. E STATO DELL'ASSE 4DEL P.I.C. INTERREG III - A ITALIA GRECIA.		
			C.E. CONNESSI: 2033408		
			CAP.RESIDUI PROPRI 1103124 / 2006	22.019,56	
			1103124 / 2009	200.688,74	
			TOTALI	**222.708,30**	
			CAP.RESIDUI DI STANZ. 1103124 / 2010		22.455,00
			TOTALI		**22.455,00**
			4.2.1 (22 01 01) [04 05 05 91] (RIS. VINCOLATE)		
1103131			COFINANZIAMENTO U.E. E STATO DELL'ASSE 1DEL P.I.C. INTERREG III - A ITALIA TRANSADRIATICO.		
			C.E. CONNESSI: 2033409		

NUMERO	S E T	U P B	D E S C R I Z I O N E C A P I T O L I	RESIDUI DEFINITIVI ASSESTATI ALL'INIZIO DELL'ESERCIZIO PROPRI €	DI STANZIAMENTO €
			4.2.1 (22 01 01) [04 05 05 91] (RIS. VINCOLATE)		
1103132			COFINANZIAMENTO U.E. E STATO DELL'ASSE 2 DEL P.I.C. INTERREG III - A TRANSADRIATICO.		
			C.E. CONNESSI: 2033409		
			4.2.1 (22 01 01) [04 05 05 91] (RIS. VINCOLATE)		
1103133			COFINANZIAMENTO U.E. E STATO DELL'ASSE 3 DEL P.I.C. INTERREG III - A TRANSADRIATICO.		
			C.E. CONNESSI: 2033409		
			4.2.1 (22 01 01) [04 05 05 91] (RIS. VINCOLATE)		
1103134			COFINANZIAMENTO U.E. E STATO DELL'ASSE 4 DEL P.I.C. INTERREG III - A TRANSADRIATICO.		
			C.E. CONNESSI: 2033409		
			4.2.1 (22 01 01) [04 05 05 91] (RIS. AUTONOME)		
1103221			COFINANZIAMENTO REGIONALE PER LA PARTECIPAZIONE AL PROGETTO SIMOCA - INTERREG III - B 2000/2006 CADSES		

TOTALE	**U.P.B.**	**4.2.1**		
		RESIDUI PROPRI	**65.926.268,55**	
		RESIDUI DI STANZIAMENTO		**2.803.983,72**
TOTALE	**SERVIZIO**	**4.2**		
		RESIDUI PROPRI	**65.926.268,55**	
		RESIDUI DI STANZIAMENTO		**2.803.983,72**

R E G I O N E P U G L I A ASSESTAMENTO AL BILANCIO DI PREVISIONE ESERCIZIO FINANZIARIO 2011 - SPESE -

NUMERO S E T	U P B	D E S C R I Z I O N E C A P I T O L I	RESIDUI DEFINITIVI ASSESTATI ALL'INIZIO DELL'ESERCIZIO PROPRI €	DI STANZIAMENTO €
R I E P I L O G O U.P.B.				
U.P.B.	4.2.1	MEDITERRANEO		
		RESIDUI PROPRI	65.926.268,55	
		RESIDUI DI STANZIAMENTO		2.803.983,72
TOTALE SERVIZIO	4.2			
		RESIDUI PROPRI	65.926.268,55	
		RESIDUI DI STANZIAMENTO		2.803.983,72

NUMERO	S E T	U P B	D E S C R I Z I O N E C A P I T O L I	RESIDUI DEFINITIVI ASSESTATI ALL'INIZIO DELL'ESERCIZIO PROPRI €	DI STANZIAMENTO €
SERVIZIO			**4.3 AREA POLITICHE PER LA PROMOZIONE DEL TERRITORIO DEI SAPERI E DEI TALENTI - SERVIZIO BENI CULTURALI**		
U.P.B.			**4.3.1 BENI BIBBLIOTECARI**		
4.3.1	(22 02 02)	[08 02 01 04]	(RIS. AUTONOME)		
811005			CONTRIBUTI PER MUSEI DI ENTI LOCALI ED ENTI, ECOMUSEI E/O ISTITUZIONI DI INTERESSE LOCALI. (L.R. 21/1979 E L.R. 10/1993)		
4.3.1	(04 02 02)	[08 02 01 01]	(RIS. AUTONOME)		
811010			CONTRIBUTI PER BIBLIOTECHE DI ENTI LOCALI ED ENTI E/O ISTITUZIONI DI INTERESSE LOCALE L.R.22/79.		
4.3.1	(02 01 01)	[08 02 01 91]	(RIS. AUTONOME)		
811015			SPESE DI FUNZIONAMENTO DELL'OSSERVAROTIO REGIONALE PER LA QUALITA' DEL PAESAGGIO E PER I BENI CULTURALI (ART. 3 L.R. 20/09) E PER LE AZIONI ED ATTIVITA' CORRELATE ALL'ATTUAZIONE DEL DISEGNO DI LEGGE DI RIFORMA DEI BENI CULTURALI.		
4.3.1	(02 02 07)	[08 02 01 91]	(RIS. AUTONOME)		
811020			SPESE PER LA PROMOZIONE DEL PATRIMONIO CULTURALE. ART. 19 LETT. F), G), H, L.R. 24/2000.		
			CAP.RESIDUI 811020 / 2009 PROPRI		278.500,40
			TOTALI		**278.500,40**
4.3.1	(02 01 01)	[08 02 01 91]	(RIS. AUTONOME)		
811025			SPESE PER RECUPERO E VALORIZZAZIONE DEI BENI CULTURALI MOBILI (PITTORICI, MUSICALI, ECC.) AVENTI CARATTERE DI RARITA' E DI PREGIO, ART. 19 LETT. A L.R. 24/2000.		
			CAP.RESIDUI 811025 / 2009 PROPRI		1.250.000,00
			TOTALI		**1.250.000,00**

NUMERO	S E T	U P B	D E S C R I Z I O N E C A P I T O L I	RESIDUI DEFINITIVI ASSESTATI ALL'INIZIO DELL'ESERCIZIO PROPRI €	DI STANZIAMENTO €
	4.3.1	(02 02 08)	[08 02 01 91] (RIS. AUTONOME)		
811030			SPESE DI FUNZIONAMENTO DELLA COMMISSIONE REGIONALE PER I BENI CULTURALI DI CUI ALL'ART. 22 DELLA L.R. 24/2000		
	4.3.1	(02 02 14)	[08 02 01 07] (RIS. VINCOLATE)		
811035			COMPLETAMENTO E INTEGRAZIONE PROGETTO MINISTERIALE MEDIATECA 2000 DIFFUSIONE, VALORIZZAZIONE E PROMOZIONE. DELIBERA CIPE 11/11/1998		
			C.E. CONNESSI: 2033240		

TOTALE U.P.B. 4.3.1

RESIDUI PROPRI 1.528.500,40

NUMERO	S E T	U P B	D E S C R I Z I O N E C A P I T O L I	RESIDUI DEFINITIVI ASSESTATI ALL'INIZIO DELL'ESERCIZIO PROPRI €	DI STANZIAMENTO €
SERVIZIO		**4.3**	**AREA POLITICHE PER LA PROMOZIONE DEL TERRITORIO DEI SAPERI E DEI TALENTI - SERVIZIO BENI CULTURALI**		
U.P.B.		**4.3.2**	**P.O.R. 2000 2006 PATRIMONIO CULTURALE PUBBLICO**		

4.3.2 (22 02 05) [08 02 01 91] (RIS. VINCOLATE)

1091201 COFINANZIAMENTO COMUNITARIO E STATALE PER L'ATTUAZIONE DELLA MISURA 2.1 VALORIZZAZIONE E TUTELA DEL PATRIMONIO CULTURALE PUBBLICO E MIGLIORAMENTO DELL'OFFERTA E DELLA QUALITÀ DEI SERVIZI CULTURALI DEL P.O.R. 2000-2006. OBIETTIVO 1 - FESR.

C.E. CONNESSI: 2053432 2053462

CAP.RESIDUI PROPRI	1091201 / 2002	118.072,97	
	1091201 / 2005	163,59	
	1091201 / 2003	80.004,42	
	1091201 / 2007	17.494.860,21	
	1091201 / 2006	753.254,31	
	1091201 / 2008	11.373.863,13	
	TOTALI	**29.820.218,63**	
CAP.RESIDUI DI STANZ.	1091201 / 2009		12.524,90
	1091201 / 2010		15.012,46
	TOTALI		**27.537,36**

NUMERO	S E T	U P B	D E S C R I Z I O N E C A P I T O L I	RESIDUI DEFINITIVI ASSESTATI ALL'INIZIO DELL'ESERCIZIO PROPRI €	DI STANZIAMENTO €
4.3.2			(22 02 05) [08 02 01 91] (RIS. AUTONOME)		
1095201			QUOTA REGIONALE PER L'ATTUAZIONE DELLA MISURA 2.1 VALORIZZAZIONE E TUTELA DEL PATRIMONIO CULTURALE PUBBLICO E MIGLIORAMENTO DELL'OFFERTA E DELLA QUALITÀ DEI SERVIZI CULTURALI DEL P.O.R. 2000-2006. OBIETTIVO 1 - FESR.		
CAP.RESIDUI PROPRI			1095201 / 2006	45.695,38	
			1095201 / 2005	28,87	
			1095201 / 2007	3.793.135,67	
			1095201 / 2003	647.246,19	
			1095201 / 2008	2.236.153,84	
			1095201 / 2002	446.723,74	
			TOTALI	**7.168.983,69**	
TOTALE		**U.P.B.**	**4.3.2**		
			RESIDUI PROPRI	**36.989.202,32**	
			RESIDUI DI STANZIAMENTO		**27.537,36**
TOTALE		**SERVIZIO**	**4.3**		
			RESIDUI PROPRI	**38.517.702,72**	
			RESIDUI DI STANZIAMENTO		**27.537,36**

R E G I O N E P U G L I A ASSESTAMENTO AL BILANCIO DI PREVISIONE ESERCIZIO FINANZIARIO 2011 - SPESE -

NUMERO SET UPB	DESCRIZIONE CAPITOLI	RESIDUI DEFINITIVI ASSESTATI ALL'INIZIO DELL'ESERCIZIO PROPRI €	DI STANZIAMENTO €
R I E P I L O G O U.P.B.			
U.P.B. 4.3.1	BENI BIBBLIOTECARI		
	RESIDUI PROPRI	1.528.500,40	
U.P.B. 4.3.2	P.O.R. 2000 2006 PATRIMONIO CULTURALE PUBBLICO		
	RESIDUI PROPRI	36.989.202,32	
	RESIDUI DI STANZIAMENTO		27.537,36
TOTALE SERVIZIO 4.3			
	RESIDUI PROPRI	38.517.702,72	
	RESIDUI DI STANZIAMENTO		27.537,36

NUMERO	S E T	U P B	D E S C R I Z I O N E C A P I T O L I	RESIDUI DEFINITIVI ASSESTATI ALL'INIZIO DELL'ESERCIZIO PROPRI €	DI STANZIAMENTO €
SERVIZIO		**4.4**	**AREA POLITICHE PER LA PROMOZIONE DEL TERRITORIO DEI SAPERI E DEI TALENTI - SERVIZIO SCUOLA, UNIVERSITA' E RICERCA**		
U.P.B.		**4.4.1**	**INTERVENTI IN MATERIA DI PUBBLICA ISTRUZIONE E DIRITTO ALLO STUDIO**		
4.4.1 (02 02 14) [08 02 01 07] (RIS. AUTONOME)					
812010			ATTIVITA' DEI CENTRI REGIONALI SERVIZI EDUCATIVI E CULTURALI L.R.42/80 ART.15-16-17.		
4.4.1 (04 02 05) [09 03 02 02] (RIS. AUTONOME)					
911010			CONTRIBUTO PER DIRITTO ALLO STUDIO (L.R. 42/80) .		
			CAP.RESIDUI 911010 / 2010 PROPRI		12.000.000,00
			TOTALI		**12.000.000,00**
4.4.1 (04 02 02) [09 01 01 91] (RIS. VINCOLATE)					
911020			CONTRIBUTI AI COMUNI PER LA FORNITURA DI LIBRI DI TESTO (L. 448/98.)		
			C.E. CONNESSI: 2039500		
4.4.1 (04 02 02) [09 02 02] (RIS. VINCOLATE)					
911030			SPESE PER LE FUNZIONI TRASFERITE IN MATERIA DI PUBBLICA ISTRUZIONE IN ATTUAZIONE DEL L'ART. 138 D.L.VO 112/98 E ART. 25 L.R. 24/2000.		
			C.E. CONNESSI: 2039510		
4.4.1 (04 01 03) [09 05 01] (RIS. AUTONOME)					
911060			FINANZIAMENTO DELL'UNITA' DI PSICOLOGIA SCOLASTICA E DELL'UNITA' DI PSICOLOGIA DI CUI AGLI ARTT. 12 E 15 DELLA L.R. 04/12/2009 N. 31.(L.R.34/2009)		

NUMERO	S E T	U P B	D E S C R I Z I O N E C A P I T O L I	RESIDUI DEFINITIVI ASSESTATI ALL'INIZIO DELL'ESERCIZIO PROPRI €	DI STANZIAMENTO €
			4.4.1 (04 02 02) [09 02 01 91] (RIS. AUTONOME)		
911070			CONTRIBUTI AGLI ENTI LOCALI PER IL DIRITTO ALLO STUDIO L.R. N. 31/2009 ARTT. 5 E 8. (ART.35, L.R. 34/2009 BILANCIO 2010)		
			CAP.RESIDUI 911070 / 2010 PROPRI	440.000,00	
			TOTALI	**440.000,00**	
			4.4.1 (04 02 04) [09 03 01 01] (RIS. AUTONOME)		
911075			COMPARTECIPAZIONE REGIONALE AL FINANZIAMENTO DI CUI AL COMMA 875, ART.1, L. 296/2006. (LEGGE ASSESTAMENTO 2010)		
			CAP.RESIDUI 911075 / 2010 PROPRI	550.000,00	
			TOTALI	**550.000,00**	
			4.4.1 (05 01 02) [09 01 01 01] (RIS. AUTONOME)		
911080			INTERENTI PER LE SCUOLE PER L'INFANZIA PARITARIE PRIVATE SENZA FINE DI LUCRO (ART.36, L.R. 34/2009 BILANCIO 2010)		
			CAP.RESIDUI 911080 / 2010 PROPRI	200.000,00	
			TOTALI	**200.000,00**	
			4.4.1 (02 02 14) [09 07 01 05] (RIS. VINCOLATE)		
916040			SPESE PER LA REALIZZAZIONE DELL'ANAGRAFE NAZIONALE PER L'EDILIZIA SCOLASTICA (L. 11/01/97 N.23 ART. 7)		
			C.E. CONNESSI: 2046810		
			CAP.RESIDUI 916040 / 2010 PROPRI	114.741,00	
			TOTALI	**114.741,00**	

NUMERO	S E T	U P B	D E S C R I Z I O N E C A P I T O L I	RESIDUI DEFINITIVI ASSESTATI ALL'INIZIO DELL'ESERCIZIO PROPRI €	DI STANZIAMENTO €
			4.4.1 (04 02 02) [10 01 02 01] (RIS. VINCOLATE)		
916042			EROGAZIONE FONDI STATALI LEGGE 28/8/97 N. 284 IN MATERIA DI PREVENZIONE DELLA CECITA' E RIABILITAZIONE VISIVA E INTEGRAZIONE SOCIALE E LAVORATIVA DEI CIECHI PLURIMINORATI.		
			C.E. CONNESSI: 2046820		
			CAP.RESIDUI DI STANZ. 916042 / 2006		107.201,92
			TOTALI		**107.201,92**
			4.4.1 (04 02 02) [09 02 01 91] (RIS. VINCOLATE)		
916045			FINANZIAMENTO STATALE DA DEVOLVERE AI COMUNI PER L'ASSEGNAZIONE DI BORSE DI STUDIO (L. 62/2000, ART. 1, COMMA 12).		
			C.E. CONNESSI: 2039600		
			CAP.RESIDUI PROPRI 916045 / 2010	13.024.549,00	
			TOTALI	**13.024.549,00**	

NUMERO	S E T	U P B	D E S C R I Z I O N E C A P I T O L I		RESIDUI DEFINITIVI ASSESTATI ALL'INIZIO DELL'ESERCIZIO PROPRI €	DI STANZIAMENTO €
4.4.1 (04 02 02) [09 07 01 91] (RIS. VINCOLATE)						
916050			EROGAZIONE FONDI STATALI PER LA TUTELA DELLE MINORANZE LINGUISTICHE. L. 482/99			
			C.E. CONNESSI: 2039610			
			CAP.RESIDUI PROPRI	916050 / 2007	1.200,00	
				916050 / 2008	60.080,00	
				916050 / 2010	136.000,00	
				TOTALI	**197.280,00**	
			CAP.RESIDUI DI STANZ.	916050 / 2008		255.000,00
				916050 / 2010		209.500,00
				TOTALI		**464.500,00**
4.4.1 (22 02 02) [09 07 01 05] (RIS. AUTONOME)						
916055			COMPARTECIPAZIONE REGIONALE PER GLI INTERVENTI DI EDILIZIA SCOLASTICA AI SENSI DEL COMMA 625, ART.1, L. 296/2006.			
			CAP.RESIDUI PROPRI	916055 / 2007	1.905.767,83	
				916055 / 2008	5.410.652,07	
				916055 / 2009	6.829.352,72	
				TOTALI	**14.145.772,62**	
			CAP.RESIDUI DI STANZ.	916055 / 2009		117.655,00
				916055 / 2008		63,00
				TOTALI		**117.718,00**

NUMERO	S E T	U P B	D E S C R I Z I O N E C A P I T O L I	RESIDUI DEFINITIVI ASSESTATI ALL'INIZIO DELL'ESERCIZIO PROPRI €	DI STANZIAMENTO €
			4.4.1 (22 02 02) [09 07 01 05] (RIS. AUTONOME)		
916056			INTERVENTI REGIONALI STRAORDINARI IN MATERIA DI EDILIZIA SCOLASTICA. (LEGGE ASSESTAMENTO 2010)		
			CAP.RESIDUI PROPRI 916056 / 2010	7.453.986,00	
			TOTALI	**7.453.986,00**	
			4.4.1 (22 02 02) [09 07 01 05] (RIS. VINCOLATE)		
916060			TRASFERIMENTI A COMUNI E PROVINCE PER INTERVENTI DI EDILIZIA SCOLASTICA AI SENSI DELCOMMA 625, ART, 1, L. 296/2006.		
			C.E. CONNESSI: 2039625		
			CAP.RESIDUI PROPRI 916060 / 2009	5.370.383,45	
			916060 / 2008	5.410.652,07	
			916060 / 2007	1.905.767,83	
			TOTALI	**12.686.803,35**	
			CAP.RESIDUI DI STANZ. 916060 / 2008		63,00
			TOTALI		**63,00**
			4.4.1 (22 02 02) [09 07 01 05] (RIS. VINCOLATE)		
916065			SPESE IN CONTO CAPITALE PER INTERVENTI STRAORDINARI DI ADEGUAMENTO SISMICO EDIFICI SCOLASTICI. ART 32 BIS D.L. N. 369/2003 CONVERTITO IN L. 326/2003.		
			C.E. CONNESSI: 2039200		
			CAP.RESIDUI DI STANZ. 916065 / 2010		1.102.461,29
			TOTALI		**1.102.461,29**

NUMERO	S E T	U P B	D E S C R I Z I O N E C A P I T O L I	RESIDUI DEFINITIVI ASSESTATI ALL'INIZIO DELL'ESERCIZIO PROPRI €	DI STANZIAMENTO €
			4.4.1 (02 01 01) [09 05 01] (RIS. VINCOLATE)		
916620			SPESE PER BENI STRUMENTALI CONNESSI ALL'ESERCIZIO DELLE FUNZIONI TRASFERITE IN MATERIA DI ISTRUZIONE SCOLASTICA. DPCM 1311/00		
			C.E. CONNESSI: 2039620		
			4.4.1 (04 02 02) [09 02 01 91] (RIS. AUTONOME)		
921010			TRASFERIMENTI ALLE A.U.S.L. E COMUNI PER FINANZIAMENTO DELLA SPESA PER IL SERVIZIO DI INTEGRAZIONE SCOLASTICA PER DIVERSAMENTE ABILI. (ART. 12, L.R. N. 1/2005).		
			CAP.RESIDUI PROPRI 921010 / 2010	14.087,18	
			TOTALI	**14.087,18**	
			4.4.1 (05 03 02) [09 03 02 02] (RIS. AUTONOME)		
931010			INTERVENTI DI CUI ALL'ART. 5 LETT. L,N,O E ART. 7 COMMA 3 L.R. N. 31/2009.		
			CAP.RESIDUI PROPRI 931010 / 2009	15.500,00	
			931010 / 2010	477.500,00	
			TOTALI	**493.000,00**	
			TOTALE U.P.B. 4.4.1		
			RESIDUI PROPRI	**61.320.219,15**	
			RESIDUI DI STANZIAMENTO		**1.791.944,21**

NUMERO	DESCRIZIONE CAPITOLI	RESIDUI DEFINITIVI ASSESTATI ALL'INIZIO DELL'ESERCIZIO PROPRI €	DI STANZIAMENTO €
SERVIZIO 4.4	AREA POLITICHE PER LA PROMOZIONE DEL TERRITORIO DEI SAPERI E DEI TALENTI - SERVIZIO SCUOLA, UNIVERSITA' E RICERCA		
U.P.B. 4.4.2	UNIVERSITA' E RICERCA		
4.4.2 (04 02 05) [09 03 02 02] (RIS. AUTONOME)			
4910	TRASFERIMENTO ALL'ADISU-PUGLIA, AGLI EDISU REGIONALI PER SPESE DI FUNZIONAMENTO AI SENSI DELL'ART. 38 L.R. 18/07.		
4.4.2 (05 01 01) [09 03 02 02] (RIS. AUTONOME)			
911040	INTERVENTI A SOSTEGNO DELLE ATTIVITÁ SVOLTE DALLE UNIVERSITÁ POPOLARI DELLA TERZA ETÁ. ART. 10 L.R. 14/2002		
CAP.RESIDUI PROPRI	911040 / 2009		258.188,67
	TOTALI		258.188,67
4.4.2 (05 01 02) [09 03 02 91] (RIS. AUTONOME)			
911050	INTERVENTI A SOSTEGNO DEGLI STUDENTI UNIVERSITARI PROVENIENTI DALLA REGIONE ABRUZZO ISCRITTI PRESSO LE UNIVERSITA' INTERESSATE DAL SISMA 2009. (L.R. 11/2009)		
CAP.RESIDUI PROPRI	911050 / 2009		50.000,00
	TOTALI		50.000,00
4.4.2 (04 01 02) [09 03 02 02] (RIS. AUTONOME)			
915010	SPESE PER INTERVENTI IN ATTUAZIONE DELLE LEGGI REGIONALI NN. 17/2005 E N. 20/2005.		
CAP.RESIDUI PROPRI	915010 / 2009		367.582,26
	915010 / 2010		130.080,00
	TOTALI		497.662,26

NUMERO	SET	UPB	DESCRIZIONE CAPITOLI	RESIDUI DEFINITIVI ASSESTATI ALL'INIZIO DELL'ESERCIZIO PROPRI €	DI STANZIAMENTO €
			4.4.2 (04 01 04) [09 03 02 03] (RIS. AUTONOME)		
915050			CONTRIBUTO STRAORDINARIO A FAVORE DEL SISTEMA UNIVERSITARIO PUGLIESE (ART. 8 L.R. ASSESTAMENTO BILANCIO 2009)		
			CAP.RESIDUI PROPRI 915050 / 2009	2.588.237,95	
			TOTALI	**2.588.237,95**	
			4.4.2 (04 01 04) [09 03 02 03] (RIS. AUTONOME)		
915060			INTERVENTO FINANZIARIO DI PARTE CORRENTE IN FAVORE DELLE UNIVERSITA' STATALI PUGLIESI (LEGGE DI BILANCIO 2011)		
			4.4.2 (05 01 01) [09 03 02 02] (RIS. AUTONOME)		
915070			FONDI DESTINATI AL PREMIO PER LE GIOVANI ECCELLENZE PUGLIESI. (LEGGE BILANCIO 2001)		
			4.4.2 (04 02 04) [09 05 01] (RIS. AUTONOME)		
916015			TRASFERIMENTO ALL'ADISU-PUGLIA DELLE SPESE CONNESSE ALL'ESODO VOLONTARIO DEL PERSONALE L.R. 14/2004. QUOTA ANNUALE.		
			4.4.2 (04 02 04) [09 03 02 01] (RIS. AUTONOME)		
916020			TRASFERIMENTO ALL'ADISU-PUGLIA E AGLI EDISU REGIONALI, AI SENSI DELL'ART. 38 DELLA L.R. 18/07, DEL GETTITO DELLA TASSA PER IL DIRITTO ALLO STUDIO DA DESTINARE INTERAMENTE ALLA ELARGIZIONE DELLE BORSE DI STUDIO E DEI PRESTITI DI ONORE DI CUI ALLA L. 2/12/91, N. 390. (L. 549/95 ART. 3 COMMI DA 19 A 23) L.R. 12/96 ART. 32. (COLLEG. CE 1013500)		
			C.E. CONNESSI: 1013500		
			CAP.RESIDUI DI STANZ. 916020 / 2009		9.126.219,45
			916020 / 2007		180.457,28
			TOTALI		**9.306.676,73**

NUMERO	S E T	U P B	D E S C R I Z I O N E C A P I T O L I	RESIDUI DEFINITIVI ASSESTATI ALL'INIZIO DELL'ESERCIZIO PROPRI €	DI STANZIAMENTO €
	4.4.2	(04 02 04)	[09 03 02 02] (RIS. AUTONOME)		
916022			TRASFERIMENTO ALL'AEDISU-PUGLIA, AGLI EDISU REGIONALI, AI SENSI DELL'ART. 38 L.R. 18/07, DA DESTINARE INTERAMENTE ALLA ELARGIZIONE DI BORSE DI STUDIO E PRESTITI D'ONORE PER GLI STUDENTI UNIVERSITARI. L.R. N. 19/07.		
	4.4.2	(02 02 10)	[09 06 01 51] (RIS. AUTONOME)		
916023			SPESE PER IL FUNZIONAMENTO DEL GRUPPO DI LAVORO PER L'ATTUAZIONE ACCORDO DI PROGRAMMA QUADRO - AZIONI PER LO SVILUPPO DEL SISTEMA UNIVERSITARIO PUGLIESE - 29/12/2004 ART.8		
			CAP.RESIDUI PROPRI 916023 / 2009	50.000,00	
			TOTALI	**50.000,00**	
	4.4.2	(04 02 04)	[09 03 02 01] (RIS. VINCOLATE)		
916025			TRASFERIMENTO ALL'ADISU-PUGLIA E AGLI EDISU REGIONALI, AI SENSI DELL'ART. 38 DELLA L.R. 18/07, ASSEGNAZIONI STATALI FONDO INTERVENTO INTEGRATIVO PER LA CONCESSIONE DEI PRESTITI D'ONORE E L'EROGAZIONE DI BORSE DI STUDIO. (L.2/12/91, N.390 ART. 16 E 4)		
			C.E. CONNESSI: 2039000		
			CAP.RESIDUI DI STANZ. 916025 / 2008		291.668,31
			916025 / 2006		291.668,31
			916025 / 2010		3.846.677,88
			TOTALI		**4.430.014,50**

NUMERO	S E T	U P B	D E S C R I Z I O N E C A P I T O L I	RESIDUI DEFINITIVI ASSESTATI ALL'INIZIO DELL'ESERCIZIO PROPRI €	DI STANZIAMENTO €
4.4.2			(04 02 04) [09 03 02 01] (RIS. AUTONOME)		
916030			TRASFERIMENTI ALL'ADISU-PUGLIA E AGLI EDISU REGIONALI, AI SENSI DELL'ART. 38 DELLA L.R. 18/07, DEL GETTITO DELLA TASSA PER IL RILASCIO DI CERTIFICATI UNIVERSITARI DI ABILITAZIONE PROFESSIONALE. (ART. 32 L.R. 18/07) (COLLEG. CE 1013600)		
			C.E. CONNESSI: 1013600		
			CAP.RESIDUI DI STANZ. 916030 / 2008		53.044,70
			916030 / 2006		52.269,24
			916030 / 2007		38.179,96
			916030 / 2009		242.878,42
			916030 / 2005		41.152,73
			916030 / 2010		25.005,30
			TOTALI		**452.530,35**
4.4.2			(04 01 04) [09 03 02 03] (RIS. AUTONOME)		
916035			CONTRIBUTO ALL'UNIVERSITA' DEGLI STUDI DI FOGGIA PER LE SPESE DI FUNZIONAMENTO DEL CORSO DI LAUREA IN SCIENZE MOTORIE DELLA FACOLTA' DI MEDICINA E CHIRURGIA. DM DEL 05/08/1999 E ART. 45 L.R. 20/2002. QUOTA ANNO 2002.		

TOTALE U.P.B. 4.4.2

RESIDUI PROPRI	**3.444.088,88**	
RESIDUI DI STANZIAMENTO		**14.189.221,58**

TOTALE SERVIZIO 4.4

RESIDUI PROPRI	**64.764.308,03**	
RESIDUI DI STANZIAMENTO		**15.981.165,79**

R E G I O N E P U G L I A ASSESTAMENTO AL BILANCIO DI PREVISIONE ESERCIZIO FINANZIARIO 2011 - SPESE -

NUMERO	S E T	U P B	DESCRIZIONE CAPITOLI	RESIDUI DEFINITIVI ASSESTATI ALL'INIZIO DELL'ESERCIZIO PROPRI €	DI STANZIAMENTO €
R I E P I L O G O U.P.B.					
U.P.B.		4.4.1	INTERVENTI IN MATERIA DI PUBBLICA ISTRUZIONE E DIRITTO ALLO STUDIO		
			RESIDUI PROPRI	61.320.219,15	
			RESIDUI DI STANZIAMENTO		1.791.944,21
U.P.B.		4.4.2	UNIVERSITA' E RICERCA		
			RESIDUI PROPRI	3.444.088,88	
			RESIDUI DI STANZIAMENTO		14.189.221,58
TOTALE	SERVIZIO		4.4		
			RESIDUI PROPRI	64.764.308,03	
			RESIDUI DI STANZIAMENTO		15.981.165,79

NUMERO	S E T	U P B	D E S C R I Z I O N E C A P I T O L I	RESIDUI DEFINITIVI ASSESTATI ALL'INIZIO DELL'ESERCIZIO PROPRI €	DI STANZIAMENTO €
SERVIZIO		**4.5**	**AREA POLITICHE PER LA PROMOZIONE DEL TERRITORIO DEI SAPERI E DEI TALENTI - SERVIZIO TURISMO**		
U.P.B.		**4.5.1**	**POR 2000 - 2006 TURISMO**		
4.5.1 (23 01 01) [04 07 03 01] (RIS. VINCOLATE)					
1091415			COFINANZIAMENTO COMUNITARIO E STATALE PER L'ATTUAZIONE DELLA MISURA 4.15 ATTIVITÀ DI PROMOZIONE FINALIZZATA ALL'ALLARGAMENTO DELL'OFFERTA TURISTICA DEL P.O.R. 2000-2006. OBIETTIVO 1 - FESR.		
C.E. CONNESSI: 2053432 2053462					
CAP.RESIDUI PROPRI			1091415 / 2004	113.656,80	
			1091415 / 2002	6.584,82	
			1091415 / 2005	25.404,28	
			1091415 / 2001	99.245,69	
			1091415 / 2008	1.698,68	
			1091415 / 2003	2.550,00	
			1091415 / 2007	1.608,34	
			1091415 / 2006	129.865,60	
			1091415 / 2010	5.900.000,00	
			TOTALI	**6.280.614,21**	
CAP.RESIDUI DI STANZ.			1091415 / 2006		7.991,57
			TOTALI		**7.991,57**
4.5.1 (23 01 01) [04 07 03 01] (RIS. AUTONOME)					
1095415			QUOTA REGIONALE PER L'ATTUAZIONE DELLA MISURA 4.15 ATTIVITÀ DI PROMOZIONE FINALIZZATA ALL'ALLARGAMENTO DELL'OFFERTA TURISTICA DEL P.O.R. 2000-2006. OBIETTIVO 1 - FESR.		
CAP.RESIDUI PROPRI			1095415 / 2010	1.050.000,00	
			TOTALI	**1.050.000,00**	

NUMERO	S E T	U P B	D E S C R I Z I O N E C A P I T O L I	RESIDUI DEFINITIVI ASSESTATI ALL'INIZIO DELL'ESERCIZIO PROPRI €	DI STANZIAMENTO €
TOTALE		U.P.B.	4.5.1		
			RESIDUI PROPRI	7.330.614,21	
			RESIDUI DI STANZIAMENTO		7.991,57

NUMERO	S E T	U P B	D E S C R I Z I O N E C A P I T O L I	RESIDUI DEFINITIVI ASSESTATI ALL'INIZIO DELL'ESERCIZIO PROPRI €	DI STANZIAMENTO €
SERVIZIO		**4.5**	**AREA POLITICHE PER LA PROMOZIONE DEL TERRITORIO DEI SAPERI E DEI TALENTI - SERVIZIO TURISMO**		
U.P.B.		**4.5.2**	**PROMOZIONE DEL SETTORE TURISTICO**		
4.5.2	(04 02 04)	[04 07 03 91]	(RIS. AUTONOME)		
4310			SPESE CORRENTI PER L'ISTITUZIONE ED IL FUNZIONAMENTO DELL'AGENZIA PUGLIAPROMOZIONE.SPESE CORRENTI E ATTIVITA' DI LIQUIDAZIONE DELLE AA.P.T. COMPRESI GLI ONERI DERIVANTI DAL TRASFERIMENTO DEL PERSONALE (L.R. N. 18/2010).		
			CAP.RESIDUI PROPRI 4310 / 2010	400.000,00	
			TOTALI	**400.000,00**	
4.5.2	(04 02 04)	[04 07 03 91]	(RIS. AUTONOME)		
4330			TRASFERIMENTO ALLE AA.P.T. DI PUGLIA PER FINANZIAMENTO ESODO DEL PERSONALE IN APPLICAZIONE DELLA L.R. 14/2004 ART. 58.		
4.5.2	(06 02)	[04 07 04]	(RIS. AUTONOME)		
310100			COFINANZIAMENTO REGIONALE PROGETTI MINISTERO ATTIVITÀ PRODUTTIVE ART.5, COMMA 5, L.135/2001		
			CAP.RESIDUI PROPRI 310100 / 2009	19.956,93	
			TOTALI	**19.956,93**	
4.5.2	(04 02 04)	[04 07 03 01]	(RIS. VINCOLATE)		
310110			FINANZIAMENTI STATALI PER INTERVENTI FINALIZZATI AL SOSTEGNO DEL SETTORE TURISTICO PER LA VALORIZZAZIONE DI ITINERARI TURISTICI CON RILEVANZA STORICA, CULTURALE E RELIGIOSA AI SENSI DELL'ART.1, COMMA 1227, L. 27/12/2006 N.296.		
			C.E. CONNESSI: 2059345		
			CAP.RESIDUI DI STANZ. 310110 / 2009		146.962,00
			310110 / 2010		97.481,00
			TOTALI		**244.443,00**

NUMERO	S E T	U P B	DESCRIZIONE CAPITOLI	RESIDUI DEFINITIVI ASSESTATI ALL'INIZIO DELL'ESERCIZIO PROPRI €	DI STANZIAMENTO €
	4.5.2	(04 02 04)	[04 07 03 01] (RIS. AUTONOME)		
310115			COFINANZIAMENTO REGIONALE PER INTERVENTI FINALIZZATI AL SOSTEGNO DEL SETTORE TURISTICO PER LA VALORIZZAZIONE DI ITINERARI TURISTICI CON RILEVANZA STORICA, CULTURALE E RELIGIOSA AI SENSI DELL'ART.1, COMMA 1227, L. 27/12/2006 N.296.		
	4.5.2	(06 01 04)	[04 07 03 01] (RIS. VINCOLATE)		
310120			SPESE PER LA REALIZZAZIONE DI CONTENUTI DIGITALI RELATIVI ALL'OFFERTA TURISTICA REGIONALE DECRETO MINISTRO PER L'INNOVAZIONE E LE TECNOLOGIE DEL 7/03/06		
			C.E. CONNESSI: 2059315		
			CAP.RESIDUI DI STANZ. 310120 / 2007		889.932,31
			TOTALI		**889.932,31**
	4.5.2	(06 01 04)	[04 07 03 01] (RIS. AUTONOME)		
310130			COFINANZIAMENTO REGIONALE PER LE SPESE PER LA REALIZZAZIONE DI CONTENUTI DIGITALI RELATIVI ALL'OFFERTA TURISTICA REGIONALE. (DECRETO MINISTRO PER L'INNOVAZIONE E LE TECNOLOGIE DEL 7/03/06)		
	4.5.2	(02 02 07)	[04 07 03 01] (RIS. AUTONOME)		
311010			SPESE PER LA PROMOZIONE DELLA DOMANDA TURISTICA E PER LA PROPAGANDA. L.R.N.28/78.		
			CAP.RESIDUI PROPRI 311010 / 2006	87.240,00	
			311010 / 2010	39.300,00	
			TOTALI	**126.540,00**	

NUMERO	SET	UPB	DESCRIZIONE CAPITOLI		RESIDUI DEFINITIVI ASSESTATI ALL'INIZIO DELL'ESERCIZIO PROPRI €	DI STANZIAMENTO €
			4.5.2 (05 01 02) [04 07 03 01] (RIS. VINCOLATE)			
311020			SPESE PER L'OFFERTA TURISTICA ART. 6 L.135/2001			
			C.E. CONNESSI: 2059330			
			CAP.RESIDUI PROPRI 311020 / 2006		20.000,00	
			311020 / 2007		111.942,33	
			311020 / 2008		130.514,80	
			311020 / 2009		54.500,00	
				TOTALI	316.957,13	
			CAP.RESIDUI DI STANZ. 311020 / 2006			185,80
			311020 / 2009			319.115,56
				TOTALI		319.301,36
			4.5.2 (23 01 01) [04 07 03 01] (RIS. VINCOLATE)			
311025			DECRETO DEL MINISTERO ATTIVITA' PRODUTTIVE DEL 18/06/04 PAGAMENTO 20% PER I PROGETTI INTERREGIONALI L.135/2001			
			C.E. CONNESSI: 2032351			
			CAP.RESIDUI PROPRI 311025 / 2009		1.080.000,00	
			311025 / 2010		1.193,50	
				TOTALI	1.081.193,50	
			CAP.RESIDUI DI STANZ. 311025 / 2007			381.555,21
				TOTALI		381.555,21

NUMERO	S E T	U P B	D E S C R I Z I O N E C A P I T O L I		RESIDUI DEFINITIVI ASSESTATI ALL'INIZIO DELL'ESERCIZIO PROPRI €	DI STANZIAMENTO €
			4.5.2 (12 02 03) [04 07 03 91] (RIS. AUTONOME)			
311035			SPESE PER FAR FRONTE ALLA PROPOSTA DI ACCORDO TRANSATTIVO TRA REGIONE PUGLIA E SOCIETA' TOURUNFORM-FINTER S.P.A. PER CONTT. NN. 1337-1338/95/N-DL (ART. 31 L.R. 34/2009 DI BILANCIO 2010)			
			4.5.2 (02 02 10) [04 07 03 01] (RIS. VINCOLATE)			
311040			SPESE PER L'ATTUAZIONE DEI PROGETTI INTERREGIONALI ART.5, COMMA, 5 L.135/2001			
			C.E. CONNESSI: 2059340			
			CAP.RESIDUI PROPRI 311040 / 2009		299.352,30	
			311040 / 2010		41.710,00	
				TOTALI	**341.062,30**	
			CAP.RESIDUI DI STANZ. 311040 / 2009			9.184,19
			311040 / 2008			635.766,63
			311040 / 2007			71.228,05
				TOTALI		**716.178,87**
			4.5.2 (02 02 10) [04 07 03 01] (RIS. VINCOLATE)			
311060			SPESE PER LA REALIZZAZIONE DEL PROGETTO ITINERARRI INTERREGIONALI TRA SITI E VILLAGGI DEL PATRIMONIO DELLA CIVILTA' RUPESTRE -QUOTA REGIONE BASILICATA			
			C.E. CONNESSI: 2059331			

NUMERO	SET	UPB	DESCRIZIONE CAPITOLI	RESIDUI DEFINITIVI ASSESTATI ALL'INIZIO DELL'ESERCIZIO PROPRI €	DI STANZIAMENTO €
			4.5.2 (02 02 10) [04 07 03 01] (RIS. VINCOLATE)		
311065			SPESE PER INTERVENTI A FAVORE DI SISTEMI TURISTICI LOCALI PER PROGETTI DI SVILUPPO INTERREGIONALE.		
			C.E. CONNESSI: 2059332		
			CAP.RESIDUI DI STANZ. 311065 / 2010		29.341,96
			TOTALI		**29.341,96**
			4.5.2 (04 02 04) [04 07 03 01] (RIS. AUTONOME)		
313020			CONTRIBUTI ALLE ASSOCIAZIONI TURISTICHE PRO-LOCO L.R. N.27/90 ARTT. N.7-8.		
			CAP.RESIDUI PROPRI 313020 / 2009	250.000,00	
			TOTALI	**250.000,00**	
			TOTALE U.P.B. 4.5.2		
			RESIDUI PROPRI	**2.535.709,86**	
			RESIDUI DI STANZIAMENTO		**2.580.752,71**
			TOTALE SERVIZIO 4.5		
			RESIDUI PROPRI	**9.866.324,07**	
			RESIDUI DI STANZIAMENTO		**2.588.744,28**

NUMERO			D E S C R I Z I O N E C A P I T O L I	RESIDUI DEFINITIVI ASSESTATI ALL'INIZIO DELL'ESERCIZIO PROPRI €	DI STANZIAMENTO €
	S E T	U P B			
R I E P I L O G O U.P.B.					
U.P.B.		4.5.1	POR 2000 - 2006 TURISMO		
			RESIDUI PROPRI	7.330.614,21	
			RESIDUI DI STANZIAMENTO		7.991,57
U.P.B.		4.5.2	PROMOZIONE DEL SETTORE TURISTICO		
			RESIDUI PROPRI	2.535.709,86	
			RESIDUI DI STANZIAMENTO		2.580.752,71
TOTALE	SERVIZIO		4.5		
			RESIDUI PROPRI	9.866.324,07	
			RESIDUI DI STANZIAMENTO		2.588.744,28

NUMERO	S E T	U P B	D E S C R I Z I O N E C A P I T O L I	RESIDUI DEFINITIVI ASSESTATI ALL'INIZIO DELL'ESERCIZIO PROPRI €	DI STANZIAMENTO €
SERVIZIO		5.0	AREA POLITICHE PER LA PROMOZIONE DELLA SALUTE DELLE PERSONE E DELLE PARI OPPORTUNITA'		
U.P.B.		5.0.1	STRUTTURA DI STAFF PROGRAMMAZIONE E GESTIONE ECONOMICA FINANZIARIA		
5.0.1 (22 02 03) [07 05 01 51] (RIS. VINCOLATE)					
721005			ASSEGNAZIONE DELLE RISORSE VINCOLATE AGLI OBIETTIVI DI PIANO SANITARIO PER L'ANNO 2008.		
			C.E. CONNESSI: 2035788		
5.0.1 (04 02 03) [07 06 01 02] (RIS. AUTONOME)					
741084			TRASFERIMENTI AGLI ENTI DEL COMPARTO SANITA' RIVENIENTI DA ESERCIZI PRECEDENTI (COLLEGATO AL CAP. ENTRATA 1011088)		
			C.E. CONNESSI: 1011088		
5.0.1 (22 02 03) [07 04 01 01] (RIS. VINCOLATE)					
741086			EROGAZIONE DELLE QUOTE VINCOLATE AGLI OBIETTIVI DI PIANO SANITARIO PER L'ANNO 2007 - DELIBERA CIPE N. 114/07.		
			C.E. CONNESSI: 2035786		
			CAP.RESIDUI PROPRI 741086 / 2010	660.599,40	
			TOTALI	**660.599,40**	
			CAP.RESIDUI DI STANZ. 741086 / 2009		91.840.558,00
			TOTALI		**91.840.558,00**
5.0.1 (04 02 03) [07 06 01 02] (RIS. AUTONOME)					
741087			EROGAZIONE QUOTA DIFFERENZIALE ANNO 2007 DERIVANTE DAL REINTEGRO DELLO STANZIAMENTO DEL CAPITOLO 1110046/08 (L.R. 41/2007)		
			CAP.RESIDUI DI STANZ. 741087 / 2008		60.000.000,00
			TOTALI		**60.000.000,00**

NUMERO	S E T	U P B	D E S C R I Z I O N E C A P I T O L I	RESIDUI DEFINITIVI ASSESTATI ALL'INIZIO DELL'ESERCIZIO PROPRI €	DI STANZIAMENTO €
			5.0.1 (04 02 03) [07 06 01 02] (RIS. AUTONOME)		
741088			DIFFERENZA DA EROGARE ALLE AZIENDE E ORGANISMI DEL S.S.R. FINANZIAMENTI DI PARTE CORRENTE ANNO 2007 (DELIBERA CIPE N.97/2007) COLLEGATO AL C.E. N.1011086(L.R. 41/2007)		
			5.0.1 (04 02 03) [07 04 01 03] (RIS. AUTONOME)		
741090			TRASFERIMENTI E SPESE DI PARTE CORRENTE PER IL FUNZIONAMENTO DEL SERVIZIO SANITARIO REGIONALE COMPRESO GLI INTERVENTI DI CUI ALL'ART. 10 L.R.38/94 E ART. 5 L.R. 10/89. INIZIATIVE STRAORDINARIE DI ATTIVITA' SANITARIA E CONVEGNI DELLA REGIONE PUGLIA.		
			C.E. CONNESSI: 1011050 1011060		
			1011080 1011085		
			1011090		
			CAP.RESIDUI PROPRI 741090 / 2009	41.587.906,67	
			741090 / 2010	182.847.076,76	
			TOTALI	**224.434.983,43**	
			CAP.RESIDUI DI STANZ. 741090 / 2009		42.362.278,02
			741090 / 2010		20.225.072,14
			TOTALI		**62.587.350,16**
			5.0.1 (04 02 03) [07 04 01 03] (RIS. AUTONOME)		
742000			TRASFERIMENTI E/O SPESE PER INTERVENTI DA FINANZIARE CON QUOTA DEL F.S.N. ACCANTONATE AI SENSI DELL'ART. 10 L.R. 38/94. (L.833/78)		

NUMERO	S E T	U P B	D E S C R I Z I O N E C A P I T O L I	RESIDUI DEFINITIVI ASSESTATI ALL'INIZIO DELL'ESERCIZIO PROPRI €	DI STANZIAMENTO €
			5.0.1 (04 02 03) [07 04 01 03] (RIS. VINCOLATE)		
742010			EROGAZIONI DELLE QUOTE VINCOLATE AL COFINANZIAMENTO DEI PROGETTI ATTUATIVI DEL PIANO SANITARIO NAZIONALE PER L'ANNO 2007		
			C.E. CONNESSI: 2037010		
			CAP.RESIDUI PROPRI 742010 / 2010	2.013.127,00	
			TOTALI	**2.013.127,00**	
			5.0.1 (26 01 01) [07 06 01 91] (RIS. VINCOLATE)		
751055			TRASFERIMENTI IN FAVORE DEGLI ENTI DEL SSR QUOTA PARTE FONDO SANITARIO 2008 EROGATO IN ANTICIPAZIONI AGLI IIRCCS PER RIPIANO DISAVANZI AL 31/12/2005.		
			C.E. CONNESSI: 2034705		
			CAP.RESIDUI PROPRI 751055 / 2010	1.197.539,00	
			TOTALI	**1.197.539,00**	
			5.0.1 (26 01 01) [07 01 01 91] (RIS. AUTONOME)		
771087			RIPIANO DISAVANZI SANITARI ESERCIZI 2000 E PRECEDENTI, IVI COMPRESI QUELLI RELATIVI ALLA GESTIONE LIQUIDATORIA 1994 E RETRO PER LA QUOTA DI DISAVANZO NON GARANTITA DALLO STATO. (LL.RR. N. 14/2001, N. 32/2001, N. 7/2002 E 22/2002 ART.4). (C.E. CONNESSO N.5124000).		
			CAP.RESIDUI PROPRI 771087 / 2009	5.950,00	
			TOTALI	**5.950,00**	
			5.0.1 (26 01 01) [07 06 01 91] (RIS. AUTONOME)		
771094			SPESE PER L'INTEGRALE COPERTURA DEL DISAVANZO DEL SERVIZIO SANITARIO REGIONALE 2006 MEDIANTE UTILIZZO DELLE RISORSE DEL CAPITOLO DI ENTRATA CORRELATO N. 2035776		

NUMERO	S E T	U P B	D E S C R I Z I O N E C A P I T O L I	RESIDUI DEFINITIVI ASSESTATI ALL'INIZIO DELL'ESERCIZIO PROPRI €	DI STANZIAMENTO €
	5.0.1	(26 01 01)	[07 06 01 91] (RIS. AUTONOME)		
771095			SPESA PER LA COPERTUTA DEI DISAVANZI DEL SERVIZIO SANITARIO REGIONALE 2007 (L.R. 41/2007) COLLEGATO AI CAPP. NN. 1011052, 1011063 E1021110.		
			C.E. CONNESSI: 1011052 1011063 1021110		
	5.0.1	(26 01 01)	[07 06 01 91] (RIS. AUTONOME)		
771096			DISAVANZO SANITA' 2007 FINANZIATO DAL BILANCIO AUTONOMO		
	5.0.1	(26 01 01)	[07 06 01 91] (RIS. AUTONOME)		
771097			SPESA PER LA COPERTUTA DEL DISAVANZO DEL SERVIZIO SANITARIO REGIONALE 2008 NONCHE' DELLA DIFFERENZA DEL DISAVANZO 2007 (L.R. 42/2008 E L.R. 10/2009) COLLEGATO AI CAPP. NN. 1011053, 1011064 E1021110.		
			C.E. CONNESSI: 1011053 1011055 1011064		
	5.0.1	(04 02 02)	[07 04 01 91] (RIS. AUTONOME)		
771098			RIPARTO ALLE AZIENDE DEL SERVIZIO SANITARIO REGIONALE DELLE RISORSE VERSATE DALLE AZIENDE FARMACEUTICHE A TITOLO DI PAY BACK (L. 296 ART. 1 COMMA 796 LETTERA G) - COLLEGATO AL CAP. DI ENTRATA 2035783		
			C.E. CONNESSI: 2035783		
			CAP.RESIDUI 771098 / 2010 DI STANZ.		21.669.591,59
			TOTALI		**21.669.591,59**

NUMERO	S E T	U P B	D E S C R I Z I O N E C A P I T O L I	RESIDUI DEFINITIVI ASSESTATI ALL'INIZIO DELL'ESERCIZIO PROPRI €	DI STANZIAMENTO €
			5.0.1 (26 01 01) [07 06 01 91] (RIS. AUTONOME)		
771099			SPESA PER LA COPERTUTA DEL DISAVANZO DEL SERVIZIO SANITARIO REGIONALE 2009 E 2010 (L.R. 34/2009 DI BILANCIO 2010) COLLEGATO AI CAPP. NN. 1011056, 1011067,1011082, 1011084)		
			C.E. CONNESSI: 1011056 1011067 1011082		
			CAP.RESIDUI DI STANZ. 771099 / 2010		41.357.779,00
			TOTALI		**41.357.779,00**
			5.0.1 (04 02 03) [07 06 01] (RIS. AUTONOME)		
771100			SPESA PER LA COPERTURA DEL DISAVANZO DEL SERVIZIO SANITARIO REGIONALE ANNO 2009 (D.P.G.R. N. 3/2010)		
			5.0.1 (04 02 03) [07 06 01 91] (RIS. AUTONOME)		
771110			SPESE PER IL SOSTEGNO ALL'EQUILIBRIO ECONOMICO DEGLI ENTI DEL SERVIZIO SANITARIO REGIONALE FINANZIATO CON AVANZO DI AMMINISTRAZIONE 2009. (LEGGE ASSESTAMENTO 2010)		
			5.0.1 (04 02 03) [07 06 01 91] (RIS. AUTONOME)		
771115			SPESE PER IL SOSTEGNO ALL'EQUILIBRIO ECONOMICO DEGLI ENTI DEL SERVIZIO SANITARIO REGIONALE FINANZIATE CON DIMINUZIONI DI STANZIAMENTO DI SPESA CORRENTE. (ART. 1, COMMA 1, L.R. N. 11 DEL 24/09/2010)		
			CAP.RESIDUI DI STANZ. 771115 / 2010		353.000,00
			TOTALI		**353.000,00**
			5.0.1 (04 02 03) [07 06 01 91] (RIS. AUTONOME)		
771120			SPESE PER IL SOSTEGNO ALL'EQUILIBRIO ECONOMICO DEGLI ENTI DEL SERVIZIO SANITARIO REGIONALE FINANZIATE IN BASE AL COMMA 3 DELL'ART. 77-TER DEL DL 112/2008 CONVERTITO DALLA L. 133/2008. (ART. 1, COMMA 2, L.R. N.11 DEL 24/09/2010)		

NUMERO	S E T	U P B	DESCRIZIONE CAPITOLI	RESIDUI DEFINITIVI ASSESTATI ALL'INIZIO DELL'ESERCIZIO PROPRI €	DI STANZIAMENTO €
	5.0.1	(04 02 03)	[07 06 01 91] (RIS. AUTONOME)		
771125			SPESE PER IL SOSTEGNO ALL'EQUILIBRIO ECONOMICO DEGLI ENTI DEL SERVIZIO SANITARIO REGIONALE FINANZIATE CON I RISPARMI DA MINORI INTERESSI PER MUTUI. (ART.1, COMMA 3, L.R. N.11 DEL 24/09/2010)		
	5.0.1	(26 01 01)	[07 06 01 91] (RIS. AUTONOME)		
771130			SPESA PER LA COPERTURA DEL DISAVANZO DEL SERVIZIO SANITARIO REGIONALE ANNO 2010 (D.P.G.R. N. 2/2011) COLLEGATO AL CE N. 1011058		
			C.E. CONNESSI: 1011058		

TOTALE	**U.P.B.**	**5.0.1**		
		RESIDUI PROPRI	**228.312.198,83**	
		RESIDUI DI STANZIAMENTO		**277.808.278,75**
TOTALE	**SERVIZIO**	**5.0**		
		RESIDUI PROPRI	**228.312.198,83**	
		RESIDUI DI STANZIAMENTO		**277.808.278,75**

R E G I O N E P U G L I A ASSESTAMENTO AL BILANCIO DI PREVISIONE ESERCIZIO FINANZIARIO 2011 - SPESE -

NUMERO SET	UPB	DESCRIZIONE CAPITOLI	RESIDUI DEFINITIVI ASSESTATI ALL'INIZIO DELL'ESERCIZIO PROPRI €	DI STANZIAMENTO €
R I E P I L O G O U.P.B.				
U.P.B.	5.0.1	STRUTTURA DI STAFF PROGRAMMAZIONE E GESTIONE ECONOMICA FINANZIARIA		
		RESIDUI PROPRI	228.312.198,83	
		RESIDUI DI STANZIAMENTO		277.808.278,75
TOTALE	SERVIZIO	5.0		
		RESIDUI PROPRI	228.312.198,83	
		RESIDUI DI STANZIAMENTO		277.808.278,75

NUMERO	S E T	U P B	D E S C R I Z I O N E C A P I T O L I	RESIDUI DEFINITIVI ASSESTATI ALL'INIZIO DELL'ESERCIZIO PROPRI €	DI STANZIAMENTO €
SERVIZIO		**5.1**	**AREA POLITICHE PER LA PROMOZIONE DELLA SALUTE DELLE PERSONE E DELLE PARI OPPORTUNITA' - SERVIZIO BENESSERE DELLE PERSONE E QUALITA' SOCIALE**		
U.P.B.		**5.1.1**	**INTERVENTI REGIONALI IN MATERIA DI SERVIZI SOCIO-ASSISTENZIALI**		
5.1.1 (04 02 02) [10 04 01 01] (RIS. VINCOLATE)					
781016			SPESE PER L'ATTUAZIONE DEL PROGRAMMA OPERATIVO RELATIVO ALLA REALIZZAZIONE DI UN SISTEMA DI INTERVENTI PER LA CONCILIAZIONE DEI TEMPI DI VITA E DI LAVORO DI CUI ALL'INTESA APPROVATA IN CONFERENZA UNIFICATA IL 29-APRILE-2010		
			C.E. CONNESSI: 2037282		
			CAP.RESIDUI DI STANZ. 781016 / 2010		2.355.434,00
			TOTALI		**2.355.434,00**
5.1.1 (04 02 02) [10 04 01 01] (RIS. VINCOLATE)					
781025			SPESE PER L'ATTIVAZIONE DI INTERVENTI, INIZIATIVE E AZIONI A FAVORE DELLE FAMIGLIE DI CUI ALL'ART.1, COMMA 1250 E1251,LETT. B) E C) DELLA LEGGE N. 296/2006		
			C.E. CONNESSI: 2037206		
			CAP.RESIDUI PROPRI 781025 / 2009	4.979.359,96	
			TOTALI	**4.979.359,96**	
			CAP.RESIDUI DI STANZ. 781025 / 2008		3.667.605,00
			781025 / 2009		3.269.717,60
			TOTALI		**6.937.322,60**
5.1.1 (04 02 02) [10 02 01 04] (RIS. VINCOLATE)					
781050			SPESE PER GLI INTERVENTI DI SOSTEGNO DEI SERVIZI DI TELEFONIA SOCIALE RIVOLTI ALLE PERSONE ANZIANE. L. 388/2000 ART. 80.		
			C.E. CONNESSI: 2037240		

NUMERO	S E T	U P B	D E S C R I Z I O N E C A P I T O L I		RESIDUI DEFINITIVI ASSESTATI ALL'INIZIO DELL'ESERCIZIO PROPRI €	DI STANZIAMENTO €
			5.1.1 (22 02 02) [10 04 01 01] (RIS. VINCOLATE)			
781055			SPESE IN CONTO CAPITALE PER L'ATTUAZIONE DEL PIANO STRAORDINARIO DEGLI ASILI NIDO E SERVIZI PER L'INFANZIA DI CUI ALL'ART. 1, COMMA 1259 DELLA LEGGE N. 296/2006 (LEGGE FINANZIARIA 2007). COFINANZIAMENTO REGIONALE ASSE III P.O. FESR 2007-2013.			
			C.E. CONNESSI: 2037205			
			CAP.RESIDUI PROPRI 781055 / 2008		12.109.399,94	
			781055 / 2009		17.940.265,44	
				TOTALI	**30.049.665,38**	
			CAP.RESIDUI DI STANZ. 781055 / 2010			8.939.864,00
				TOTALI		**8.939.864,00**
			5.1.1 (22 02 02) [10 04 01 01] (RIS. VINCOLATE)			
781065			TRASFERIMENTI AI COMUNI DEL FONDO STATALE PER LA COSTRUZIONE E LA GESTONE DEGLI ASILI NIDO, NONCHÈ DI MICRONIDI NEI LUOGHI DI LAVORO. ART. 70, L. 448/2001.			
			C.E. CONNESSI: 2037245			
			CAP.RESIDUI PROPRI 781065 / 2006		1.937.514,72	
			781065 / 2005		4.293.702,60	
				TOTALI	**6.231.217,32**	

NUMERO	S E T	U P B	D E S C R I Z I O N E C A P I T O L I		RESIDUI DEFINITIVI ASSESTATI ALL'INIZIO DELL'ESERCIZIO PROPRI €	DI STANZIAMENTO €
5.1.1 (04 02 02) [10 07 01 01] (RIS. VINCOLATE)						
784026			FONDO NAZIONALE POLITICHE SOCIALI L. 328/2000 -AZIONI DI SISTEMA DI INIZIATIVA REGIONALE. ART. 67 COMMA3 L.R. 19/2006.			
			C.E. CONNESSI: 2037200 2037215 2037220 2037225 2037250			
			CAP.RESIDUI PROPRI	784026 / 2007	793.318,40	
				784026 / 2009	342.672,00	
				784026 / 2010	171.700,00	
				TOTALI	1.307.690,40	
			CAP.RESIDUI DI STANZ.	784026 / 2007		1.242.074,59
				784026 / 2008		1.560.983,88
				TOTALI		2.803.058,47
5.1.1 (04 02 02) [10 04 01] (RIS. VINCOLATE)						
784035			TRASFERIMENTI A COMUNI E PROVINCE DI ULTERIORI RISORSE FINALIZZATE AL COFINANZIAMENTO DI INIZIATIVE SPERIMENTALI DI INFORMAZIONE PER LE FAMIGLIE. ART. 80 COMMA 14 L.388/2000.			
			C.E. CONNESSI: 2037235			
5.1.1 (04 02 02) [10 09 01] (RIS. AUTONOME)						
785010			FONDO PER LA PRIMA DOTE PER I NUOVI NATI FINO AL 36° MESE DI VITA (ARTT. 23 E 25 DELLA L.R. N. 19/2006). COFINANZIAMENTO REGIONALE ASSE III P.O. FESR 2007-2013.			
			CAP.RESIDUI PROPRI	785010 / 2009	5.000.000,00	
				785010 / 2010	5.000.000,00	
				TOTALI	10.000.000,00	

NUMERO	S E T	U P B	D E S C R I Z I O N E C A P I T O L I	RESIDUI DEFINITIVI ASSESTATI ALL'INIZIO DELL'ESERCIZIO PROPRI €	DI STANZIAMENTO €
			5.1.1 (02 02 14) [10 09 01 06] (RIS. AUTONOME)		
786010			FUNZIONAMENTO DELL'OSSERVATORIO REG.LE DEL VOLONTARIATO.(ART.10 L.R.11/94		
			CAP.RESIDUI PROPRI 786010 / 2009	26.237,83	
			TOTALI	**26.237,83**	
			5.1.1 (05 01 02) [10 05 01 01] (RIS. VINCOLATE)		
786030			SPESE PER L'ATTUAZIONE DEL PROGETTO R.O.S.A. - PROGETTO OCCUPAZIONE SERVIZI ASSISTENZIALI.		
			C.E. CONNESSI: 2056030		
			CAP.RESIDUI PROPRI 786030 / 2010	559.000,00	
			TOTALI	**559.000,00**	
			CAP.RESIDUI DI STANZ. 786030 / 2008		451.000,00
			TOTALI		**451.000,00**
			5.1.1 (05 01 02) [10 05 01 01] (RIS. VINCOLATE)		
786040			SPESE PER LA GESTIONE DELLA POSTAZIONE TELEFONICA TERRITORIALE DEL NUMERO VERDE NAZIONALE ANTI-TRATTA.		
			C.E. CONNESSI: 2056260		
			CAP.RESIDUI PROPRI 786040 / 2009	9.320,00	
			TOTALI	**9.320,00**	
			CAP.RESIDUI DI STANZ. 786040 / 2010		46.600,00
			TOTALI		**46.600,00**

R E G I O N E P U G L I A ASSESTAMENTO AL BILANCIO DI PREVISIONE ESERCIZIO FINANZIARIO 2011 - SPESE -

NUMERO S E T	U P B	D E S C R I Z I O N E C A P I T O L I	RESIDUI DEFINITIVI ASSESTATI ALL'INIZIO DELL'ESERCIZIO PROPRI €	DI STANZIAMENTO €
TOTALE	U.P.B.	5.1.1		
		RESIDUI PROPRI	53.162.490,89	
		RESIDUI DI STANZIAMENTO		21.533.279,07

NUMERO	S E T	U P B	D E S C R I Z I O N E C A P I T O L I	RESIDUI DEFINITIVI ASSESTATI ALL'INIZIO DELL'ESERCIZIO PROPRI €	DI STANZIAMENTO €

SERVIZIO 5.1 AREA POLITICHE PER LA PROMOZIONE DELLA SALUTE DELLE PERSONE E DELLE PARI OPPORTUNITA' - SERVIZIO BENESSERE DELLE PERSONE E QUALITA' SOCIALE

U.P.B. 5.1.2 ASSISTENZA SOCIALE PER PARTICOLARI CATEGORIE

5.1.2 (22 02 02) [10 08 01] (RIS. VINCOLATE)

781000 SPESE PER LA REALIZZAZIONE DEI PIANI DEGLI ORARI DELLE PUBBLICHE AMMINISTRAZIONI .(RISORSE FESR 2007-2013 ASSEGNATE ASSE INCLUSIONE SOCIALE E SERVIZI PER LA QUALITÀ DELLA VITA E L'ATTRATTIVITÀ TERRITORIALE PER LA LINEA DI INTERVENTO INTERVENTI PER LA CONCILIAZIONE DEI TEMPI DI VITA E DI LAVORO . ART. 28 L.R. 7/2007.

C.E. CONNESSI: 2037263

5.1.2 (04 02 02) [10 09 01 91] (RIS. VINCOLATE)

781005 SPESE CORRENTI PER LA REALIZZAZIONE DEI PIANI DEGLI ORARI DELLE PUBBLICHE AMMINISTRAZIONI (ARTICOLO 28 DELLA L. 53/2000; L. 296/2006 - ARTICOLO 1, COMMA 1250 E SEGUENTI). ART. 28 L.R. 21/03/2007 N. 7.

C.E. CONNESSI: 2037264

5.1.2 (23 01 01) [10 09 01 91] (RIS. VINCOLATE)

781010 SPESE IN CONTO CAPITALE PER INTERVENTI PER LA CONCILIAZIONE VITA-LAVORO NEL SISTEMA PRIVATO (RISORSE FESR 2007-2013 ASSEGNATE ASSE "INCLUSIONE SOCIALE E SERVIZI PER LA QUALITÀ DELLA VITA E L' ATTRATTIVITÀ TERRITORIALE" PER LA LINEA DI INTERVENTO "INTERVENTI PER LA CONCILIAZIONE DEI TEMPI DI VITA E DI LAVORO "). ART. 28 L.R. 21/03/2007 N.7.-

C.E. CONNESSI: 2037265

NUMERO	S E T	U P B	D E S C R I Z I O N E C A P I T O L I	RESIDUI DEFINITIVI ASSESTATI ALL'INIZIO DELL'ESERCIZIO PROPRI €	DI STANZIAMENTO €
	5.1.2	(06 02)	[10 09 01 91] (RIS. AUTONOME)		
781015			SPESE CORRENTI PER INTERVENTI PER LA CONCILIAZIONE VITA-LAVORO NEL SISTEMA PRIVATO (ARTICOLO 9 DELLA L. 53/2000; L. 296/2006 - ARTICOLO 1, COMMA 1250 E SEGUENTI). - ART. 28 L.R. 21/03/2007 N.7.-.		
			CAP.RESIDUI PROPRI 781015 / 2009	1.000.000,00	
			TOTALI	**1.000.000,00**	
	5.1.2	(04 02 03)	[07 04 01 03] (RIS. AUTONOME)		
781076			TRASFERIMENTI ALLE ASL PER IL RIMBORSO DELLE SPESE SOSTENUTE PER INTERVENTI DI TRAPIANTO. L.R. 25/1996 E SUCCESSIVE MODIFICHE ED INTEGRAZIONI		
			CAP.RESIDUI PROPRI 781076 / 2009	2.500.000,00	
			781076 / 2010	1.527.084,77	
			TOTALI	**4.027.084,77**	
	5.1.2	(02 02 08)	[10 08 01] (RIS. VINCOLATE)		
781085			SPESE PER CONFERENZE E SEMINARI, PUBBLICAZIONI E DISSEMINAZIONE, STAFF DI PROGETTO E COSTI GENERALI DI GESTIONE PER L'ATTUAZIONE DEL PROGETTO "SERVICES FOR WOMEN VICTIMS OF VIOLENCE:ANALISYS OF TREND AND IMPACT EVOLUATION" - PROGRAMMA EUROPEO DAPHNE III (2007-2013).		
			C.E. CONNESSI: 2037268		
	5.1.2	(04 02 03)	[10 07 01 01] (RIS. AUTONOME)		
783035			TRASFERIMENTI ALLE A.U.S.L. PER ASSISTENZA ECONOMICA AI PAZIENTI PSICHIATRICI (ART. 32, COMMA 4, L.R. N. 10/2007).		

NUMERO	S E T	U P B	D E S C R I Z I O N E C A P I T O L I	RESIDUI DEFINITIVI ASSESTATI ALL'INIZIO DELL'ESERCIZIO PROPRI €	DI STANZIAMENTO €
			5.1.2 (04 02 03) [10 07 01] (RIS. VINCOLATE)		
783155			SPESA PER IL FINANZIAMENTO DI PROGETTI DI LOTTA ALLA DROGA - ART. A27 D.P.R. N.309/90		
			C.E. CONNESSI: 2056170		
			CAP.RESIDUI DI STANZ. 783155 / 2006		76.349,68
			TOTALI		**76.349,68**
			5.1.2 (05 01 01) [10 03 01] (RIS. AUTONOME)		
784005			FONDO DI SOLIDARITA' AI FAMIGLIARI DI LAVORATRICI E LAVORATORI DECEDUTI A CAUSA DI INCIDENTI NEI LUOGHI DI LAVORO. (ART.2 L.R. 1/2010)		
			5.1.2 (04 02 02) [10 09 01] (RIS. AUTONOME)		
784019			CONTINUITÀ DEGLI INTERVENTI PER IL SOSTEGNO DELLE PERSONE CON DISABILITÀ GRAVE (ART. 39, COMMA 2, LETT. I BIS E TER L. N.104/92		
			5.1.2 (05 03 02) [10 09 01 06] (RIS. AUTONOME)		
784020			CONTRIBUTI PER SOSTENERE L'ATTIVITA' SOLIDARISTICA SVOLTA DALLE ASSOCIAZIONI DI TUTELA E RAPPRESENTANZA DEGLI INVALIDI. L.R. 2/94 E L.R. 39/2008		
			CAP.RESIDUI PROPRI 784020 / 2009	27.000,00	
			TOTALI	**27.000,00**	
			5.1.2 (04 02 03) [10 07 01 01] (RIS. VINCOLATE)		
784030			SPESE PER IL SOSTEGNO DELLE PERSONE CON DISABILITÀ GRAVE ART. 3 COMMA 1 L. 162/98.		
			CAP.RESIDUI DI STANZ. 784030 / 2005		49.531,95
			784030 / 2007		118.956,42
			TOTALI		**168.488,37**

NUMERO	DESCRIZIONE CAPITOLI	RESIDUI DEFINITIVI ASSESTATI ALL'INIZIO DELL'ESERCIZIO PROPRI €	DI STANZIAMENTO €
	5.1.2 (05 03 02) [10 01 02 01] (RIS. VINCOLATE)		
784033	FINANZIAMENTO DEGLI INTERVENTI DI ASSISTENZA AI SOGGETTI CON DISABILITÀ GRAVE PRIVI DELL'ASSISTENZA DEI FAMILIARI. ART. 81 L. 382/2000 E DM N. 470 DEL 13/12/2001.		
	C.E. CONNESSI: 2037233		
	5.1.2 (04 02 02) [10 07 01 01] (RIS. VINCOLATE)		
786000	TRASFERIMENTI DERIVANTI DAL FONDO NAZIONALE PER L'INFANZIA E L'ADOLESCENZA. (L.28/8/97, N.285 ART. 1 E 2)		
	C.E. CONNESSI: 2037200 2037215 2037220 2037225 2037250		
	CAP.RESIDUI PROPRI 786000 / 2010	8.899.168,87	
	TOTALI	**8.899.168,87**	
TOTALE	**U.P.B. 5.1.2**		
	RESIDUI PROPRI	**13.953.253,64**	
	RESIDUI DI STANZIAMENTO		**244.838,05**
TOTALE	**SERVIZIO 5.1**		
	RESIDUI PROPRI	**67.115.744,53**	
	RESIDUI DI STANZIAMENTO		**21.778.117,12**

R E G I O N E P U G L I A ASSESTAMENTO AL BILANCIO DI PREVISIONE ESERCIZIO FINANZIARIO 2011 - SPESE -

NUMERO S E T	U P B	DESCRIZIONE CAPITOLI	RESIDUI DEFINITIVI ASSESTATI ALL'INIZIO DELL'ESERCIZIO PROPRI €	DI STANZIAMENTO €
R I E P I L O G O	U.P.B.			
U.P.B.	5.1.1	INTERVENTI REGIONALI IN MATERIA DI SERVIZI SOCIO-ASSISTENZIALI		
		RESIDUI PROPRI	53.162.490,89	
		RESIDUI DI STANZIAMENTO		21.533.279,07
U.P.B.	5.1.2	ASSISTENZA SOCIALE PER PARTICOLARI CATEGORIE		
		RESIDUI PROPRI	13.953.253,64	
		RESIDUI DI STANZIAMENTO		244.838,05
TOTALE	SERVIZIO	5.1		
		RESIDUI PROPRI	67.115.744,53	
		RESIDUI DI STANZIAMENTO		21.778.117,12

NUMERO	S E T	U P B	D E S C R I Z I O N E C A P I T O L I	RESIDUI DEFINITIVI ASSESTATI ALL'INIZIO DELL'ESERCIZIO PROPRI €	DI STANZIAMENTO €

SERVIZIO 5.2 AREA POLITICHE PER LA PROMOZIONE DELLA SALUTE DELLE PERSONE E DELLE PARI OPPORTUNITA' - SERVIZIO PROGRAMMAZIONE ED INTEGRAZIONE SERVIZI SOCIALI

U.P.B. 5.2.1 PROGRAMMAZIONE SOCIALE E INTEGRAZIONE

5.2.1 (04 02 02) [10 07 01 01] (RIS. VINCOLATE)

783152 SPESE PER LA RIPARTIZIONE AI SENSI DELL'ART.45 DEL DECRETO LEGISLATIVO25/7/98, N.286, DELL'80% DELLO STANZIAMENTO DEL FONDO NAZIONALE PER LE POLITICHE MIGRATORIE

C.E. CONNESSI: 2056165

5.2.1 (04 02 02) [10 07 01 91] (RIS. AUTONOME)

784010 FONDO GLOBALE SOCIOASSISTENZIALE (L.R. N. 19/2006 ART. 67 CO. 1).

CAP.RESIDUI PROPRI	784010 / 2009	11.201.619,21
	784010 / 2010	6.589.827,32
	TOTALI	**17.791.446,53**

5.2.1 (04 02 02) [10 01 02 01] (RIS. AUTONOME)

784011 SOSTEGNO A FAVORE DEI SOGGETTI AFFETTI DA DISLESSIA. ART. 21 LEGGE BILANCIO 2010

NUMERO	D E S C R I Z I O N E C A P I T O L I	RESIDUI DEFINITIVI ASSESTATI ALL'INIZIO DELL'ESERCIZIO PROPRI €	DI STANZIAMENTO €
S E T U P B			
5.2.1 (04 02 02) [10 09 01] (RIS. VINCOLATE)			
784025	FONDO NAZIONALE POLITICHE SOCIALI - L.R. N. 19/2006 PIANO REGIONALE SOCIO-ASSISTENZIALE. COFINANZIAMENTO REGIONALE ASSE III P.O. FESR 2007-2013.		
	C.E. CONNESSI: 2037200 2037215 2037220 2037225 2037250		
	CAP.RESIDUI PROPRI 784025 / 2006	2.913.712,98	
	784025 / 2008	3.400.558,19	
	784025 / 2009	7.597.365,41	
	784025 / 2007	386,00	
	784025 / 2010	137.793.335,30	
	TOTALI	**151.705.357,88**	
	CAP.RESIDUI DI STANZ. 784025 / 2009		7.318.132,75
	784025 / 2007		800.000,00
	784025 / 2008		0,00
	784025 / 2010		27.794.189,99
	TOTALI		**35.912.322,74**

NUMERO	S E T	U P B	D E S C R I Z I O N E C A P I T O L I		RESIDUI DEFINITIVI ASSESTATI ALL'INIZIO DELL'ESERCIZIO PROPRI €	DI STANZIAMENTO €
			5.2.1 (04 02 02) [10 07 01 01] (RIS. VINCOLATE)			
784029			TRASFERIMENTI AI SOGGETTI ISCRITTI NEL REGISTRO NAZIONALE DEGLI ENTI CHE SVOLGONO NATTIVITA' IN FAVORE DEGLI STRANIERI IMMIGRATI IN ATTUAZIONE DEL PROGETTO "LE CITTA' INVISIBILI" - L. 228/03, ART. 13.			
			C.E. CONNESSI: 2056176			
			CAP.RESIDUI PROPRI 784029 / 2008		24.687,40	
			784029 / 2010		214.000,00	
				TOTALI	238.687,40	
			CAP.RESIDUI DI STANZ. 784029 / 2010			100,00
				TOTALI		100,00
			5.2.1 (04 02 02) [10 09 01] (RIS. AUTONOME)			
785000			AZIONI MIRATE PER LA NON AUTOSUFFICIENZA E LE NUOVE POVERTÀ (ART. 33 DELLA L.R. N. 19/2006).			
			CAP.RESIDUI PROPRI 785000 / 2009		15.000.000,00	
			785000 / 2010		2.000.000,00	
				TOTALI	17.000.000,00	
			5.2.1 (04 02 02) [10 09 01] (RIS. VINCOLATE)			
785005			FONDO PER INTESA ART.1 CO. 1251 LETT.C-BIS DELLA L.296/2006. AZIONI SPERIMENTALI PER PRESA IN CARICO DOMICILIARE NON AUTOSUFFICIENZA.			
			C.E. CONNESSI: 2037222			
			CAP.RESIDUI DI STANZ. 785005 / 2009			1.744.228,09
				TOTALI		1.744.228,09

NUMERO	SET	UPB	DESCRIZIONE CAPITOLI	RESIDUI DEFINITIVI ASSESTATI ALL'INIZIO DELL'ESERCIZIO PROPRI €	DI STANZIAMENTO €
			5.2.1 (05 01 01) [10 07 01 01] (RIS. VINCOLATE)		
785012			SPESE PER INTERVENTI STRAORDINARI PER GRAVE INDIGENZA , FINANZIATE CON LA QUOTA DEL 5 PER MILLE DEVOLUTO ALLA REGIONE		
			C.E. CONNESSI: 1021000		
			5.2.1 (04 02 02) [10 09 01] (RIS. AUTONOME)		
785020			INTERVENTI PER LA CONNETTIVITÀ SOCIALE E L'INTEGRAZIONE SCOLASTICA DEI DISABILI (ART. 2 DELLA L.R. N. 16/1987)		
			CAP.RESIDUI PROPRI 785020 / 2009	1.810.000,00	
			785020 / 2010	1.500.000,00	
			TOTALI	**3.310.000,00**	
			5.2.1 (04 02 02) [10 04 01 01] (RIS. VINCOLATE)		
785030			SUPERAMENTO ISTITUTI PER MINORI ATTUAZIONE DEL D.L. N. 249/2004 ART.1 COMMA 5 E ART. 15 COMMA 2 LETT. D) DELLA L.R. 17/03.		
			C.E. CONNESSI: 2056175		
			CAP.RESIDUI PROPRI 785030 / 2007	44.000,00	
			TOTALI	**44.000,00**	
			CAP.RESIDUI DI STANZ. 785030 / 2006		49.611,70
			TOTALI		**49.611,70**

NUMERO	S E T	U P B	D E S C R I Z I O N E C A P I T O L I		RESIDUI DEFINITIVI ASSESTATI ALL'INIZIO DELL'ESERCIZIO PROPRI €	DI STANZIAMENTO €
5.2.1		(02 02 08)	[10 08 01]	(RIS. VINCOLATE)		
785040			OSSERVATORIO REGIONALE POLITICHE SOCIALI - E SISR - ART. 13 E ART 14 DELLA L.R. N. 19/2006 .			
			C.E. CONNESSI: 2037200 2037215 2037220 2037225 2037250			
			CAP.RESIDUI PROPRI 785040 / 2009		2.627.715,38	
			785040 / 2008		367.004,17	
				TOTALI	2.994.719,55	
			CAP.RESIDUI DI STANZ. 785040 / 2007			92.974,29
			785040 / 2009			1.000.926,30
			785040 / 2008			350.337,41
				TOTALI		1.444.238,00
5.2.1		(04 02 02)	[10 08 01]	(RIS. VINCOLATE)		
785050			AZIONI SPERIMENTALI E DI SISTEMA PER IL SISTEMA INTEGRATO DEI SERVIZI - ART. 18 DELLA L.R. N. 19/2006 . COFINANZIAMENTO REGIONALE ASSE III P.O. FESR 2007-2013.			
			C.E. CONNESSI: 2037200 2037215 2037220 2037225 2037250			
			CAP.RESIDUI PROPRI 785050 / 2008		8.459.666,41	
				TOTALI	8.459.666,41	
			CAP.RESIDUI DI STANZ. 785050 / 2008			299.812,94
				TOTALI		299.812,94

NUMERO	S E T	U P B	D E S C R I Z I O N E C A P I T O L I		RESIDUI DEFINITIVI ASSESTATI ALL'INIZIO DELL'ESERCIZIO PROPRI €	DI STANZIAMENTO €
5.2.1 (04 02 02) [10 02 01 04] (RIS. VINCOLATE)						
785060			SPESE PER L'ATTUAZIONE DI INIZIATIVE RELATIVE AL "FONDO PER LE AUTOSUFFICIENZE" DI CUI ALL'ART. 1, COMMA 1264 DELLA LEGGE N. 296/2006 (LEGGE FINANZIARIA 2007).			
			C.E. CONNESSI: 2056177			
			CAP.RESIDUI PROPRI 785060 / 2009		20.606.175,81	
			785060 / 2008		209.273,00	
				TOTALI	**20.815.448,81**	
			CAP.RESIDUI DI STANZ. 785060 / 2009			25.366.314,78
			785060 / 2010			24.241.395,86
				TOTALI		**49.607.710,64**
5.2.1 (02 01 01) [10 08 01] (RIS. VINCOLATE)						
785075			SPESE PER LA REALIZZAZIONE DEL PROGETTO S.I.N.A. MINISTERO - REGIONI.			
			C.E. CONNESSI: 2037012			
			CAP.RESIDUI DI STANZ. 785075 / 2010			60.000,00
				TOTALI		**60.000,00**
5.2.1 (05 01 01) [10 06 01] (RIS. VINCOLATE)						
785090			SPESE PER LA REALIZZAZIONE DEL PROGETTO PUGLIA APERTA E SOLIDALE. DIRITTO ALLA CASA DIRITTO ALLA CITTADINANZA.			
			C.E. CONNESSI: 2037238			
			CAP.RESIDUI PROPRI 785090 / 2008		454.026,58	
				TOTALI	**454.026,58**	

NUMERO	S E T	U P B	D E S C R I Z I O N E C A P I T O L I	RESIDUI DEFINITIVI ASSESTATI ALL'INIZIO DELL'ESERCIZIO PROPRI €	DI STANZIAMENTO €
	5.2.1	(02 01 01)	[10 08 01] (RIS. VINCOLATE)		
785100			SPESE PER LA REALIZZAZIONE DEL PROGETTO +RESPECT.		
			C.E. CONNESSI: 2037252		
			CAP.RESIDUI 785100 / 2010 DI STANZ.		29.570,00
			TOTALI		**29.570,00**
	5.2.1	(04 02 02)	[10 08 01] (RIS. VINCOLATE)		
785110			SPESE PER L'ATTUAZIONE DEL PROGRAMMA DI INTERVENTO DI CUI ALL'INTESA - ART. 8, CO. 6 L. 131/2003, APPROVATA IN CONFERENZA UNIFICATA 7 OTTOBRE 2010 - RIPARTO DELLA QUOTA DEL FONDO PER LE POLITICHE DELLA FAMIGLIA A FAVORE DEI SERVIZI SOCIO-EDUCATIVI PER LA PRIMA INFANZIA E DI ALTRI INTERVENTI A FAVORE DELLE FAMIGLIE, APPROVATA IN CONFERENZA UNIFICATA 7 OTTOBRE 2010 -		
			C.E. CONNESSI: 2037272		
			CAP.RESIDUI 785110 / 2010 DI STANZ.		6.976.912,00
			TOTALI		**6.976.912,00**
	5.2.1	(04 02 02)	[10 07 01 01] (RIS. AUTONOME)		
785120			SPESE PER GLI INTERVENTI SOCIALI IN FAVORE DELL'INTEGRAZIONE SCOLASTICA DEGLI ALUNNI NON VEDENTI (ART. L.R. ASSESTAMENTO 2011)		
	5.2.1	(04 02 02)	[10 07 01 01] (RIS. VINCOLATE)		
941045			SPESE PER LA REALIZZAZIONE DEL PROGRAMMA DI INTERVENTI FINALIZZATI ALLA IMPLEMENTAZIONE DELL'OSSERVATORIO SUI MOVIMENTI MIGRATORI		
			C.E. CONNESSI: 2037255		

R E G I O N E P U G L I A ASSESTAMENTO AL BILANCIO DI PREVISIONE ESERCIZIO FINANZIARIO 2011 - SPESE -

NUMERO SET	UPB	DESCRIZIONE CAPITOLI	RESIDUI DEFINITIVI ASSESTATI ALL'INIZIO DELL'ESERCIZIO PROPRI €	DI STANZIAMENTO €
TOTALE	U.P.B.	5.2.1		
		RESIDUI PROPRI	222.813.353,16	
		RESIDUI DI STANZIAMENTO		96.124.506,11
TOTALE	SERVIZIO	5.2		
		RESIDUI PROPRI	222.813.353,16	
		RESIDUI DI STANZIAMENTO		96.124.506,11

R E G I O N E P U G L I A ASSESTAMENTO AL BILANCIO DI PREVISIONE ESERCIZIO FINANZIARIO 2011 - SPESE -

NUMERO S E T	U P B	D E S C R I Z I O N E C A P I T O L I	RESIDUI DEFINITIVI ASSESTATI ALL'INIZIO DELL'ESERCIZIO PROPRI €	DI STANZIAMENTO €
R I E P I L O G O U.P.B.				
U.P.B.	5.2.1	PROGRAMMAZIONE SOCIALE E INTEGRAZIONE		
		RESIDUI PROPRI	222.813.353,16	
		RESIDUI DI STANZIAMENTO		96.124.506,11
TOTALE	SERVIZIO	5.2		
		RESIDUI PROPRI	222.813.353,16	
		RESIDUI DI STANZIAMENTO		96.124.506,11

NUMERO	D E S C R I Z I O N E C A P I T O L I	RESIDUI DEFINITIVI ASSESTATI ALL'INIZIO DELL'ESERCIZIO PROPRI €	DI STANZIAMENTO €
	SERVIZIO 5.4 AREA POLITICHE PER LA PROMOZIONE DELLA SALUTE DELLE PERSONE E DELLE PARI OPPORTUNITA' - SERVIZIO SPORT PER TUTTI		
	U.P.B. 5.4.1 INTERVENTI REGIONALI PER LO SPORT		
	5.4.1 (04 02 05) [08 01 01 02] (RIS. AUTONOME)		
861010	CONTRIBUTI PER PROMOZIONE DELL'ATTIVITA' SPORTIVA DILETTANTISTICA - ART. 11, LETT. A) L.R. N. 33/2006		
	CAP.RESIDUI 861010 / 2009 PROPRI	461.523,14	
	TOTALI	**461.523,14**	
	5.4.1 (04 02 02) [08 01 01 02] (RIS. AUTONOME)		
861015	FONDO REGIONALE PER LO SPORT DI CITTADINANZA. (LEGGE BILANCIO 2011)		
	5.4.1 (04 02 05) [08 01 01 02] (RIS. AUTONOME)		
861020	ISTITUZIONE OSSERVATORIO DEL SISTEMA SPORTIVO REGIONALE AL FINE DI PERSEGUIRE LA CONOSCENZA DELLA DOMANDA E DELL'OFFERTA DI SPORT E LA PROMOZIONE DI STUDI, RICERCHE E RELATIVE ATTIVITÀ DI DIVULGAZIONE - ART. 2, COMMA 1, LETT. A L .R. 33/06.		
	CAP.RESIDUI 861020 / 2009 PROPRI	20.000,00	
	TOTALI	**20.000,00**	
	5.4.1 (04 02 02) [08 01 01 02] (RIS. AUTONOME)		
861030	TRASFERIMENTO AI COMUNI PER L'ATTUAZIONE DEL SERVIZIO BUONI SPORT (ART.2, COMMA1, LETT. H L.R. 33/06		

NUMERO	S E T	U P B	D E S C R I Z I O N E C A P I T O L I	RESIDUI DEFINITIVI ASSESTATI ALL'INIZIO DELL'ESERCIZIO PROPRI €	DI STANZIAMENTO €
			5.4.1 (05 01 02) [08 01 01 02] (RIS. AUTONOME)		
861040			CONTRIBUTI PER SPONSORIZZAZIONE UNICA O PARZIALE (ART. 13 L.R. 33/06		
			CAP.RESIDUI 861040 / 2009 PROPRI	14.300,00	
			TOTALI	**14.300,00**	
			5.4.1 (04 02 04) [08 01 01 02] (RIS. AUTONOME)		
861050			CONTRIBUTI PER LA REALIZZAZIONE DI MANIFESTAZIONI SPORTIVE E INIZIATIVE AD ESSE COLLEGATE ACCORDO PROGRAMMATICO REGIONE - MINISTERO P.I., UFFICIO SCOLASTICO REGIONALE PER LA PUGLIA. (ART. 15 L.R. 33/06)		
			5.4.1 (05 01 01) [08 01 01 02] (RIS. AUTONOME)		
861060			CONTRIBUTI PER FAVORIRE L'ESERCIZIO E LA PRATICA DI ATTIVITA' MOTORIE E RICREATIVO-SPORTIVE PER CONVENZIONI (ART. 16 L.R. 33/06)		
			CAP.RESIDUI 861060 / 2009 PROPRI	44.636,44	
			TOTALI	**44.636,44**	
			5.4.1 (02 02 07) [08 01 01 02] (RIS. AUTONOME)		
861070			SPESE PER ORGANIZZAZIONE DIRETTA DI CONVEGNI E SEMINARI DI CUI AL COMMA 3 DELL'ART. 4 L.R. 33/06)		
			CAP.RESIDUI 861070 / 2010 PROPRI	21.000,00	
			TOTALI	**21.000,00**	
			5.4.1 (05 01 01) [08 01 01 02] (RIS. AUTONOME)		
861080			INTERVENTO IN FAVORE DELLA SCUOLA REGIONALE DELLO SPORT DEL CONI E DELL'UNIVERSITA' PER INIZIATIVE FINALIZZATE ALLA FORMAZIONE PROFESSIONALE DEGLI OPERATORI PUBBLICI E PRIVATII CHE OPERANO NEL SETTORE DELLA PRATICA SPORTIVA ED ATTIVITA' MOTORIA (ART.5. L.R. N. 33/2006)		

NUMERO	SET	UPB	DESCRIZIONE CAPITOLI	RESIDUI DEFINITIVI ASSESTATI ALL'INIZIO DELL'ESERCIZIO PROPRI €	DI STANZIAMENTO €
	5.4.1	(02 02 10)	[08 01 01 02] (RIS. AUTONOME)		
861090			SPESE PER LA CANDIDATURA DALLA REGIONE PUGLIA PER OSPITARE I CAMPIONATI EL MONDO VETERANI DI CORSA DI ORIENTAMENTO DEL 2012 (ART. 7 L.R. 21/2009)		
	5.4.1	(05 03 02)	[08 01 01 02] (RIS. AUTONOME)		
862010			CONTRIBUTI PER ORGANIZZAZIONE DI MANIFESTAZIONI SPORTIVE NAZIONALI ED INTERNAZIONALI ART. 11, LETT. B), L.R. N. 33/2006.		
	CAP.RESIDUI PROPRI		862010 / 2009	130.724,02	
			TOTALI	**130.724,02**	
	5.4.1	(04 02 04)	[08 01 01 91] (RIS. AUTONOME)		
872020			FONDO COSTITUITO C/O L'ISTITUTO DI CREDITO CONVENZIONATO PER CONTRIBUTI IN CONTO INTERESSE PER COSTRUZIONE, COMPLETAMENTO E MIGLIORAMENTO DI IMPIANTI SPORTIVI - ART. 8, L.R. N. 33/2006.		
	5.4.1	(22 02 02)	[08 01 01 91] (RIS. AUTONOME)		
873010			CONTRIBUTI IN CONTO CAPITALE PER COSTRUZIONE, COMPLETAMENTO, AMPLIAMENTO E MIGLIORAMENTO DI IMPIANTI SPORTIVI - ART. 8 L.R. N. 33/2006.		
	CAP.RESIDUI PROPRI		873010 / 2005	21.796.530,95	
			873010 / 2007	2.044.043,65	
			873010 / 2004	296.138,60	
			873010 / 2006	1.363.272,78	
			TOTALI	**25.499.985,98**	

NUMERO	S E T	U P B	D E S C R I Z I O N E C A P I T O L I	RESIDUI DEFINITIVI ASSESTATI ALL'INIZIO DELL'ESERCIZIO PROPRI €	DI STANZIAMENTO €
5.4.1	(22 02 02)	[08 01 01 02]	(RIS. AUTONOME)		
874010			CONTRIBUTI PER L'ACQUISTO DI ATTREZZATURE TECNICO SPORTIVE FISSE E MOBILI - ART. 9 L.R. N. 33/2006.		
CAP.RESIDUI PROPRI	874010 / 2006			54.630,07	
			TOTALI	**54.630,07**	
TOTALE	**U.P.B.**	**5.4.1**			
			RESIDUI PROPRI	**26.246.799,65**	
TOTALE	**SERVIZIO**	**5.4**			
			RESIDUI PROPRI	**26.246.799,65**	

R E G I O N E P U G L I A ASSESTAMENTO AL BILANCIO DI PREVISIONE ESERCIZIO FINANZIARIO 2011 - SPESE -

NUMERO SET	UPB	DESCRIZIONE CAPITOLI	RESIDUI DEFINITIVI ASSESTATI ALL'INIZIO DELL'ESERCIZIO PROPRI €	DI STANZIAMENTO €
R I E P I L O G O U.P.B.				
U.P.B.	5.4.1	INTERVENTI REGIONALI PER LO SPORT		
		RESIDUI PROPRI	26.246.799,65	
TOTALE SERVIZIO	5.4			
		RESIDUI PROPRI	26.246.799,65	

NUMERO	S E T	U P B	D E S C R I Z I O N E C A P I T O L I	RESIDUI DEFINITIVI ASSESTATI ALL'INIZIO DELL'ESERCIZIO PROPRI €	DI STANZIAMENTO €
SERVIZIO		5.5	AREA POLITICHE PER LA PROMOZIONE DELLA SALUTE DELLE PERSONE E DELLE PARI OPPORTUNITA' - SERVIZIO PROGRAMMAZIONE GESTIONE SANITARIE		
U.P.B.		5.5.2	FONDO SANITARIO REGIONALE DI PARTE CORRENTE		

5.5.2 (04 02 03) [07 04 01 02] (RIS. AUTONOME)

712070 TRASFERIMENTI ALL'ARPA PER LE SPESE DI FUNZIONAMENTO DEI P.M.P.

C.E. CONNESSI: 1011050 1011060 1011080 1011085 1011090

5.5.2 (02 02 14) [07 04 01] (RIS. AUTONOME)

741010 SPESE PER ELABORAZIONE DATI - LEGGE 833/78 F.S.R.

C.E. CONNESSI: 1011050 1011060 1011080 1011085 1011090

CAP.RESIDUI PROPRI	741010 / 2009		1.953,96	
	741010 / 2010		4.555.342,97	
		TOTALI	4.557.296,93	
CAP.RESIDUI DI STANZ.	741010 / 2008			6.044.271,22
	741010 / 2009			12.749.934,96
	741010 / 2010			14.637.490,00
		TOTALI		33.431.696,18

NUMERO	S E T	U P B	D E S C R I Z I O N E C A P I T O L I	RESIDUI DEFINITIVI ASSESTATI ALL'INIZIO DELL'ESERCIZIO PROPRI €	DI STANZIAMENTO €
5.5.2	(04 02 03)	[07 04 01 91]	(RIS. AUTONOME)		
742005	SPESE DI FUNZIONAMENTO DELL'ARES. (ART. 12, L.R. N. 24/2001).				
	C.E. CONNESSI:		1011050 1011060 1011080 1011085 1011090		
	CAP.RESIDUI PROPRI		742005 / 2010	3.500.000,00	
			TOTALI	**3.500.000,00**	
TOTALE	**U.P.B.**		**5.5.2**		
			RESIDUI PROPRI	**8.057.296,93**	
			RESIDUI DI STANZIAMENTO		**33.431.696,18**

NUMERO	S E T	U P B	D E S C R I Z I O N E C A P I T O L I	RESIDUI DEFINITIVI ASSESTATI ALL'INIZIO DELL'ESERCIZIO PROPRI €	DI STANZIAMENTO €
SERVIZIO		**5.5**	**AREA POLITICHE PER LA PROMOZIONE DELLA SALUTE DELLE PERSONE E DELLE PARI OPPORTUNITA' - SERVIZIO PROGRAMMAZIONE GESTIONE SANITARIE**		
U.P.B.		**5.5.4**	**ASSISTENZA SANITARIA**		
5.5.4	(04 02 03)	[07 06 01]	(RIS. VINCOLATE)		
741055	FINANZIAMENTO PROGRAMMA SPECIALE EX ART. 12, COMMA 2, LETT. B) D. L.VON. 502/82. VIDEOCONNESSIONE INTERNO OSPEDALIERE PER LA CURA E LO STU-DIO DELLE CARDIOPATIE CONGENITE.				
	C.E. CONNESSI:		2035755		
5.5.4	(22 02 03)	[07 04 01 03]	(RIS. VINCOLATE)		
751080	FINANZIAMENTO PROGRAMMI SPECIALI EX ART. 12, C. 2, LETT. B, D. LGS. N. 502/92 E SUCC. MOD. ED INTEGR.				
	C.E. CONNESSI:		2035760		
	CAP.RESIDUI PROPRI		751080 / 2009	452.000,00	
			TOTALI	**452.000,00**	
	CAP.RESIDUI DI STANZ.		751080 / 2005		1.320,00
			751080 / 2006		6.980,00
			751080 / 2008		36.000,00
			TOTALI		**44.300,00**
5.5.4	(22 02 03)	[07 04 01 03]	(RIS. VINCOLATE)		
751090	FINANZIAMENTO PROGRAMMI SPECIALI EX ART. 12 E 12 BIS D. LGS. N. 502/92 E SUCC. MOD. ED INTEGR.				
	C.E. CONNESSI:		2035761		
	CAP.RESIDUI DI STANZ.		751090 / 2005		1.750,00
			TOTALI		**1.750,00**

NUMERO	SET	UPB	DESCRIZIONE CAPITOLI		RESIDUI DEFINITIVI ASSESTATI ALL'INIZIO DELL'ESERCIZIO PROPRI €	DI STANZIAMENTO €
			5.5.4 (22 02 03) [07 04 01 03] (RIS. VINCOLATE)			
751095			FINANZIAMENTO PIANO STRAORDINARIO DI INTERVENTI PER RIQUALIFICAZIONE DELLA ASSISTENZA SANITARIA NEI GRANDI CENTRI URBANI (ART. 71 L. 448/98).			
			C.E. CONNESSI: 2035762			
			CAP.RESIDUI PROPRI 751095 / 2005		24.630.463,52	
			751095 / 2009		2.874.000,00	
				TOTALI	**27.504.463,52**	
			CAP.RESIDUI DI STANZ. 751095 / 2007			543.586,72
				TOTALI		**543.586,72**
			5.5.4 (04 02 03) [03 04 01 01] (RIS. VINCOLATE)			
761035			SPESE PER ONERRI PERSONALE INSTITUTI PENITENZIARI TRASFERITO AL SSN; PERIODO 01/07/2003 - 31/12/2003; ART. 2, COMMA 1, DM 10/04/2002 E DM 31/12/2003, N. 91099.			
			C.E. CONNESSI: 2035775			
			TOTALE U.P.B. 5.5.4			
				RESIDUI PROPRI	**27.956.463,52**	
				RESIDUI DI STANZIAMENTO		**589.636,72**

NUMERO	S E T	U P B	D E S C R I Z I O N E C A P I T O L I	RESIDUI DEFINITIVI ASSESTATI ALL'INIZIO DELL'ESERCIZIO PROPRI €	DI STANZIAMENTO €

SERVIZIO 5.5 AREA POLITICHE PER LA PROMOZIONE DELLA SALUTE DELLE PERSONE E DELLE PARI OPPORTUNITA' - SERVIZIO PROGRAMMAZIONE GESTIONE SANITARIE

U.P.B. 5.5.5 INFRASTRUTTURE SANITARIE E SPESE IN CONTO CAPITALE

5.5.5 (04 02 03) [07 04 01] (RIS. VINCOLATE)

712015 TRASFERIMENTI ALLE ASL PER FINANZIAMENTO DEL PIANO STRAORDINARIO DI INTERVENTI PER LA RIQUALIFICAZIONE DELL'ASSISTENZA SANITARIA, AI SENSI DELL' ART. 72, L. 448/98.

C.E. CONNESSI: 2035714

5.5.5 (04 02 03) [07 01 01 91] (RIS. AUTONOME)

712025 SPESE PER IL COMPLETAMENTO DEI SERVIZI DI RADIOTERAPIA, L'ACQUISTO, AGGIORNAMENTO O RINNOVO DI APPARECCHIATURE DIAGNOSTICHE FINALIZZATE ALLA RIDUZIONE DEI TEMPI DI ATTESA DELLE PRESTAZIONI SANITARIE NONCHE' IL RINNOVO DEL PARCO AMBULANZE DEL SISTEMA EMERGENZA SANITARIA - L.R. N. 17/2005.

5.5.5 (22 02 03) [07 01 01 91] (RIS. VINCOLATE)

721020 TRASFERIMENTI ALLE AA.UU.SS.LL. PER LA SPESA SANITARIA IN C/CAPITALE L.833/78).

C.E. CONNESSI: 2056202

5.5.5 (22 03 01) [07 04 01 91] (RIS. AUTONOME)

721022 SPESA PER INTERVENTI DI SISTEMAZIONE EDILIZIA E AMMODERNAMENTO TECNOLOGICO DEL PATRIMONIO SANITARIO PUBBLICO REGIONALE -

5.5.5 (22 02 03) [07 06 01 04] (RIS. VINCOLATE)

721025 REALIZZAZIONE REPARTI DI MALATTIE INFETTIVE PER LA LOTTA ALL'A.I.D.S. DELIBERE C.I.P.E. DEL 21/12/93 E DEL 9/10/96- LEGGI NN.135/90, 492/93 E 34/96.

C.E. CONNESSI: 5127215

NUMERO	SET	UPB	DESCRIZIONE CAPITOLI	RESIDUI DEFINITIVI ASSESTATI ALL'INIZIO DELL'ESERCIZIO PROPRI €	DI STANZIAMENTO €
			5.5.5 (22 02 03) [07 06 01 04] (RIS. AUTONOME)		
734030			INTERVENTI DI RISTRUTTURAZIONE EDILIZIA E DI AMMODERNAMENTO TECNOLOGICO DEL PATRIMONIO SANITARIO. (ART. 20 L.67/88) QUOTA 5% CARICO REGIONE.		
			C.E. CONNESSI: 1011050 1011060 1011080 1011085 1011090		
			5.5.5 (22 02 03) [07 06 01 04] (RIS. VINCOLATE)		
734031			TRASFERIMENTI ALLE AA.UU.SS.LL E ALLE AZIENDE OSPEDALIERE DI SOMME TRASFERITE DALLO STATO PER INTERVENTI DI EDILIZIA SANITARIA ART. 20 L. 67/88 STRALCIO II FASE. COFINANZIAMENTO REGIONALE ASSE III P.O. FESR 2007-2013.		
			C.E. CONNESSI: 5127214		
			CAP.RESIDUI PROPRI 734031 / 2003	6.974.889,46	
			734031 / 2006	81.249.998,77	
			734031 / 2008	22.804.872,44	
			734031 / 2007	14.609.214,37	
			734031 / 2009	386.396.206,94	
			TOTALI	**512.035.181,98**	
			5.5.5 (22 02 03) [07 04 01 91] (RIS. VINCOLATE)		
741071			FINANZIAMENTO STATALE PROGRAMMA NAZIONALE PER LA REALIZZAZIONE DI STRUTTURE PER LE CURE PALLIATIVE DDMM DEL 28/09/99 E DEL 4/05/2001		
			C.E. CONNESSI: 2035771		
			CAP.RESIDUI PROPRI 741071 / 2004	494.034,13	
			TOTALI	**494.034,13**	

R E G I O N E P U G L I A ASSESTAMENTO AL BILANCIO DI PREVISIONE ESERCIZIO FINANZIARIO 2011 - SPESE -

NUMERO SET	UPB	DESCRIZIONE CAPITOLI		RESIDUI DEFINITIVI ASSESTATI ALL'INIZIO DELL'ESERCIZIO PROPRI €	DI STANZIAMENTO €
TOTALE	U.P.B.	5.5.5			
			RESIDUI PROPRI	512.529.216,11	
TOTALE	SERVIZIO	5.5			
			RESIDUI PROPRI	548.542.976,56	
		RESIDUI DI STANZIAMENTO			34.021.332,90

R E G I O N E P U G L I A ASSESTAMENTO AL BILANCIO DI PREVISIONE ESERCIZIO FINANZIARIO 2011 - SPESE -

NUMERO	S E T	U P B	D E S C R I Z I O N E C A P I T O L I	RESIDUI DEFINITIVI ASSESTATI ALL'INIZIO DELL'ESERCIZIO PROPRI €	DI STANZIAMENTO €
R I E P I L O G O U.P.B.					
U.P.B.		5.5.2	FONDO SANITARIO REGIONALE DI PARTE CORRENTE		
			RESIDUI PROPRI	8.057.296,93	
			RESIDUI DI STANZIAMENTO		33.431.696,18
U.P.B.		5.5.4	ASSISTENZA SANITARIA		
			RESIDUI PROPRI	27.956.463,52	
			RESIDUI DI STANZIAMENTO		589.636,72
U.P.B.		5.5.5	INFRASTRUTTURE SANITARIE E SPESE IN CONTO CAPITALE		
			RESIDUI PROPRI	512.529.216,11	
TOTALE	SERVIZIO	5.5			
			RESIDUI PROPRI	548.542.976,56	
			RESIDUI DI STANZIAMENTO		34.021.332,90

NUMERO	S E T	U P B	D E S C R I Z I O N E C A P I T O L I	RESIDUI DEFINITIVI ASSESTATI ALL'INIZIO DELL'ESERCIZIO PROPRI €	DI STANZIAMENTO €

SERVIZIO 5.6 AREA POLITICHE PER LA PROMOZIONE DELLA SALUTE DELLE PERSONE E DELLE PARI OPPORTUNITA' - SERVIZIO ASSISTENZA OSPEDALIERA E SPECIALISTICA

U.P.B. 5.6.1 ASSISTENZA OSPEDALIERA E SPECIALISTICA

5.6.1 (04 02 02) [07 06 01 02] (RIS. AUTONOME)

712041 SPESE PER CONTRIBUTI AGLI INVALIDI CIVILI EX ART. 27 L. 104/92. EX ART. 3 COMMA 1 L. 549/95.

C.E. CONNESSI: 1011050 1011060 1011080 1011085 1011090

CAP.RESIDUI PROPRI	712041 / 2010		24.532,96	
		TOTALI	**24.532,96**	
CAP.RESIDUI DI STANZ.	712041 / 2008			2.100,00
		TOTALI		**2.100,00**

NUMERO	S E T	U P B	D E S C R I Z I O N E C A P I T O L I	RESIDUI DEFINITIVI ASSESTATI ALL'INIZIO DELL'ESERCIZIO PROPRI €	DI STANZIAMENTO €
5.6.1 (02 02 08) [07 04 01 02] (RIS. AUTONOME)					
712050			COMPENSI E RIMBORSI SPESE COMPONENTI DI COMMISSIONI E NUCLEI ISPETTIVI REGIONALI PER ATTIVITA' DI VERIFICA, VALUTAZIONE E VIGILANZA SULLE AZIENDE DEL SERVIZIO SANITARIO REGIONALE (L.590/94 - L.R. 19/90 - D.L. 502/92 E D.L. 517/93) E COMITATO DEI GARANTI DELL'AREA DELLA DIRIGENZA MEDICA E VETERINARIA DEL S.S.N. E S.P.T.A. AI SENSI DELL' ART.23 DEL C.C.N.L.		
			C.E. CONNESSI: 1011050 1011060 1011080 1011085 1011090		
			CAP.RESIDUI PROPRI 712050 / 2009	6.645,78	
			712050 / 2010	96.632,01	
			TOTALI	103.277,79	
			CAP.RESIDUI DI STANZ. 712050 / 2009		112.000,00
			712050 / 2010		7.000,00
			TOTALI		119.000,00
5.6.1 (02 02 08) [07 05 01 51] (RIS. VINCOLATE)					
712067			SPESE PER FAVORIRE L'ACCESSO ALLE TECNICHE DI PROCREAZIONE ASSISTITA ART. 18 L. 40/2004.		
			C.E. CONNESSI: 2035767		
			CAP.RESIDUI DI STANZ. 712067 / 2006		493.597,00
			712067 / 2005		987.194,00
			712067 / 2007		487.580,00
			712067 / 2010		863.893,00
			TOTALI		2.832.264,00

NUMERO	SET	UPB	DESCRIZIONE CAPITOLI	RESIDUI DEFINITIVI ASSESTATI ALL'INIZIO DELL'ESERCIZIO PROPRI €	DI STANZIAMENTO €
			5.6.1 (04 02 03) [07 03 02] (RIS. VINCOLATE)		
712080			F.S.N. - PARTE CORRENTE A DESTINAZIONE VINCOLATA - PAGAMENTI RICOVERI PER CURE IN ITALIA DI CITTADINI EXTRACOMUNITARI. L.40/98 E D.L.286/98		
			C.E. CONNESSI: 2035769		
			CAP.RESIDUI DI STANZ. 712080 / 2006		778.030,02
			712080 / 2007		539.840,00
			712080 / 2008		483.580,00
			712080 / 2009		483.580,00
			TOTALI		**2.285.030,02**
			5.6.1 (04 02 03) [07 04 01 03] (RIS. VINCOLATE)		
721027			SPESE FINALIZZATE PER LA LOTTA ALL' A.I.D.S. DA ATTUARE ATTRAVERSO IL VOLONTARIATO		
			C.E. CONNESSI: 2035736		

NUMERO	S E T	U P B	D E S C R I Z I O N E C A P I T O L I	RESIDUI DEFINITIVI ASSESTATI ALL'INIZIO DELL'ESERCIZIO PROPRI €	DI STANZIAMENTO €
			5.6.1 (04 02 03) [07 04 01 03] (RIS. AUTONOME)		
721028			CONTRIBUTO AI CITTADINI PUGLIESI PORTATORI DI DISABILITÀ PSICOFISICA CHE APPLICANO IL METODO DOMAN O VOJTA O FAY. ART. 40 L.R. 26/06.		
			C.E. CONNESSI: 1011050 1011060 1011080 1011085 1011090		
			CAP.RESIDUI PROPRI 721028 / 2009	102.927,38	
			721028 / 2010	132.950,01	
			TOTALI	**235.877,39**	
			CAP.RESIDUI DI STANZ. 721028 / 2008		4.500,00
			TOTALI		**4.500,00**
			5.6.1 (04 02 03) [07 05 01 51] (RIS. VINCOLATE)		
721029			TRASFERIMENTI ALLE ASL PER LA PREVENZIONE DELLA CECITA' E LA RIABILITAZIONE VISIVA AI SENSI DELLA LEGGE 28/08/1997 N. 284.		
			C.E. CONNESSI: 2035779		
			CAP.RESIDUI DI STANZ. 721029 / 2009		177.996,07
			TOTALI		**177.996,07**
			5.6.1 (04 02 03) [07 04 01 91] (RIS. VINCOLATE)		
721040			FONDO SANITARIO NAZIONALE - PARTE CORRENTE A DESTINAZIONE VINCOLATA - FONDO ESCLUSIVITÀ DEL RAPPORTO PERSONALE MEDICO DIRIGENTE SANITARIO.		
			C.E. CONNESSI: 2035728		

NUMERO	S E T	U P B	D E S C R I Z I O N E C A P I T O L I	RESIDUI DEFINITIVI ASSESTATI ALL'INIZIO DELL'ESERCIZIO PROPRI €	DI STANZIAMENTO €
5.6.1 (02 01 01) [07 04 01 01] (RIS. VINCOLATE)					
721042			SPESA FINALIZZATA PER ATTIVITA' DEL CENTRO REGIONALE DELLE ATTIVITA' TRASFUSIONALI (CRAT). L.R. 24/2006		
			C.E. CONNESSI: 2035781		
			CAP.RESIDUI PROPRI 721042 / 2009	66.074,23	
			721042 / 2010	220.000,00	
			TOTALI	**286.074,23**	
			CAP.RESIDUI DI STANZ. 721042 / 2007		0,00
			721042 / 2010		1.581.097,79
			TOTALI		**1.581.097,79**
5.6.1 (04 02 03) [07 05 01 51] (RIS. AUTONOME)					
721060			CONTRATTI DI FORMAZIONE A FINANZIAMENTO REGIONALE PER MEDICI SPECIALIZZANDI ALLE UNIVERSITA' DI BARI E FOGGIA ART. 35 D.LGS 17/08/1999 N. 368		
			C.E. CONNESSI: 1011050 1011060		
			1011080 1011085		
			1011090		
			CAP.RESIDUI PROPRI 721060 / 2010	721.000,00	
			TOTALI	**721.000,00**	
5.6.1 (04 02 03) [07 06 01 91] (RIS. AUTONOME)					
721061			TRASFERIMENTO DEGLI ONERI CONTRATTUALI BIENNI 2006-2007 RIVENIENTI DALLA INTESA REP. ATTI N.179 DEL 18.9.2008		
			C.E. CONNESSI: 1011081		

NUMERO	S E T	U P B	D E S C R I Z I O N E C A P I T O L I	RESIDUI DEFINITIVI ASSESTATI ALL'INIZIO DELL'ESERCIZIO PROPRI €	DI STANZIAMENTO €
			5.6.1 (04 02 03) [07 04 01 91] (RIS. AUTONOME)		
721064			STABILIZZAZIONE PERSONALE L.R. N. 16/87.		
			C.E. CONNESSI: 1011050 1011060 1011080 1011085 1011090		
			CAP.RESIDUI PROPRI 721064 / 2010	17.000.000,00	
			TOTALI	**17.000.000,00**	
			5.6.1 (04 02 03) [07 04 01 91] (RIS. VINCOLATE)		
721065			STABILIZZAZIONE PERSONALE L.R. N. 16/87 FINANZIATO CON RISORSE DEL BILANCIO VINCOLATO (L.R. 41/2007).		
			C.E. CONNESSI: 2037200 2037215 2037220 2037225 2037250		
			5.6.1 (04 02 03) [07 05 01 51] (RIS. AUTONOME)		
721070			PROTOCOLLO D'INTESA REGIONE-UNIVERSITA' DI BARI E FOGGIA PER LA DISCIPLINA DELL'INTEGRAZIONE TRA ATTIVITA' DIDATTICA SCIENTIFICA ED ASSISTENZIALE ARTT. 1 E 2 DEL D.LGS. 21/12/1999 N. 517.		
			C.E. CONNESSI: 1011050 1011060 1011080 1011085 1011090		
			CAP.RESIDUI PROPRI 721070 / 2009	600.075,00	
			TOTALI	**600.075,00**	

NUMERO	S E T	U P B	D E S C R I Z I O N E C A P I T O L I	RESIDUI DEFINITIVI ASSESTATI ALL'INIZIO DELL'ESERCIZIO PROPRI €	DI STANZIAMENTO €
			5.6.1 (02 01 01) [07 04 01 02] (RIS. AUTONOME)		
721071			SPESE PER LA PROMOZIONE DELLA LEGALITA' IN AMBITO SANITARIO E DELLA CITTADINANZA SOCIALE. (LEGGE BILANCIO 2011)		
			5.6.1 (04 02 03) [07 04 01 91] (RIS. AUTONOME)		
721075			SPESE PER PRESTAZIONI SANITARIE IN FAVORE DI CITTADINI EXTRACOMUNITARI NELL¿AMBITO DI INIZIATIVE UMANITARIE. (ART. 21 L.R. 25/2007)		
			C.E. CONNESSI: 1011050 1011060 1011080 1011085 1011090		
			CAP.RESIDUI PROPRI 721075 / 2009	34.105,57	
			721075 / 2010	500.000,00	
			TOTALI	**534.105,57**	
			CAP.RESIDUI DI STANZ. 721075 / 2009		600.000,00
			721075 / 2010		300.000,00
			TOTALI		**900.000,00**
			5.6.1 (04 02 03) [07 05 01 51] (RIS. VINCOLATE)		
735784			TRASFERIMENTO AL CENTRO DI RIFERIMENTO PER IL RISCONTRO DIAGNOSTICO SULLE VITTIME DELLA SINDROME DELLA MORTE IMPROVVISA DEL LATTANTE (SIDS) DI MORTE INASPETTATA DEL FETO. L. N.31 DEL 02/02/2006 ART. 1 E 2.		
			C.E. CONNESSI: 2035784		
			CAP.RESIDUI DI STANZ. 735784 / 2009		4.428,57
			TOTALI		**4.428,57**

NUMERO	S E T	U P B	D E S C R I Z I O N E C A P I T O L I	RESIDUI DEFINITIVI ASSESTATI ALL'INIZIO DELL'ESERCIZIO PROPRI €	DI STANZIAMENTO €
5.6.1 (04 02 03) [07 06 01 02] (RIS. AUTONOME)					
741012			ASSEGNAZIONE ALLE AUSL DELLE QUOTE DI SPESA PER L'ASSISTENZA A RILIEVO SANITARIO FORNITA ALLE PERSONE NON AUTOSUFFICIENTI OSPITATE NELLE STRUTTURE RESIDENZIALI PROTETTE. (ART.4, PUNTO B, L.R. 20/95)		
			C.E. CONNESSI: 1011050 1011060 1011080 1011085 1011090		
			CAP.RESIDUI PROPRI 741012 / 2010	7.000.000,00	
			TOTALI	**7.000.000,00**	
			CAP.RESIDUI DI STANZ. 741012 / 2010		11.656.543,35
			TOTALI		**11.656.543,35**
5.6.1 (04 02 03) [07 06 01] (RIS. VINCOLATE)					
741060			SPESE SOSTENUTE PER LO SVOLGIMENTO DEL PROGRAMMA SPECIALE MIGLIORAMENTO DELL'APPROPIATEZZA DEI RICOVERI NELLE UNITA' OPERATIVE DELLA MEDICINA INTERNA (A.R.M.IN.). 1999		
			C.E. CONNESSI: 2035758		
5.6.1 (04 02 03) [07 03 01] (RIS. VINCOLATE)					
741092			INTERVENTO ASSISTENZA DIURNA NEFROPATICI CRONICI C/O CENTRI OSPEDALIERI.		
			C.E. CONNESSI: 2035705		
			CAP.RESIDUI DI STANZ. 741092 / 2007		58.500,00
			TOTALI		**58.500,00**

NUMERO	S E T	U P B	D E S C R I Z I O N E C A P I T O L I	RESIDUI DEFINITIVI ASSESTATI ALL'INIZIO DELL'ESERCIZIO PROPRI €	DI STANZIAMENTO €
			5.6.1 (04 02 03) [07 04 01 03] (RIS. AUTONOME)		
741096			PROGETTO OSPEDALIZZAZIONE DOMICILIARE BIENNALE 2006 L.502/99 E S.M.I.		
			5.6.1 (04 02 03) [07 06 01 02] (RIS. VINCOLATE)		
741102			SPESE PER ASSISTENZA DOMICILIARE NELL'AMBITO DEL PSN 1998-2000 CON PARTICOLARE RIFERIMENTO AI PAZIENTI IN FASE CRITICA. D.L.450/98, ART. 1 COMMA 6 L.39/99.		
			C.E. CONNESSI: 2035757		
			5.6.1 (04 02 03) [07 04 01 03] (RIS. AUTONOME)		
742050			SPESA PER ASSISTENZA OSPEDALIERA INDIRETTA.		
			C.E. CONNESSI: 1011050 1011060 1011080 1011085 1011090		
			CAP.RESIDUI PROPRI 742050 / 2010		6.000,00
			TOTALI		6.000,00
			5.6.1 (02 01 01) [07 01 01 01] (RIS. AUTONOME)		
743010			SPESE PER L'ISTITUZIONE DELL'ALBO REGIONALE ON-LINE DEI FORNITORI OSPEDALIERI (L.R. 1/2005 E D.G.R. N.194/2005).		
			C.E. CONNESSI: 1011050 1011060 1011080 1011085 1011090		
			CAP.RESIDUI PROPRI 743010 / 2009		32.800,00
			TOTALI		32.800,00

NUMERO	SET	UPB	DESCRIZIONE CAPITOLI	RESIDUI DEFINITIVI ASSESTATI ALL'INIZIO DELL'ESERCIZIO PROPRI €	DI STANZIAMENTO €
			5.6.1 (04 02 03) [07 04 01 03] (RIS. VINCOLATE)		
751070			SPESE PER ISTITUZIONE E FUNZIONAMENTO DEI CENTRI REG.LI E INTERREG.LI PER I TRAPIANTI.		
			C.E. CONNESSI: 2035759		
			5.6.1 (04 02 03) [07 04 01 03] (RIS. VINCOLATE)		
761020			SPESA FINALIZZATA PER ASSISTENZA DIVERSAMENTE ABILI.		
			5.6.1 (04 02 03) [07 04 01 03] (RIS. VINCOLATE)		
761022			SPESE FINALIZZATE PER AIDS (CORSI DI FORMAZIONE E DI ASSISTENZA)		
			C.E. CONNESSI: 2035729 2035731		
			CAP.RESIDUI DI STANZ. 761022 / 2008		1.123.404,00
			761022 / 2009		2.250.272,00
			TOTALI		**3.373.676,00**
			5.6.1 (04 02 03) [07 04 01 03] (RIS. VINCOLATE)		
761025			SPESA FINALIZZATA PER LA FORMAZIONE SPECIFICA IN MEDICINA GENERALE.		
			C.E. CONNESSI: 2035724		
			CAP.RESIDUI PROPRI 761025 / 2008	56.743,06	
			761025 / 2010	1.700.000,00	
			TOTALI	**1.756.743,06**	
			CAP.RESIDUI DI STANZ. 761025 / 2008		0,00
			761025 / 2010		2.909.148,48
			TOTALI		**2.909.148,48**

NUMERO	S E T	U P B	DESCRIZIONE CAPITOLI	RESIDUI DEFINITIVI ASSESTATI ALL'INIZIO DELL'ESERCIZIO PROPRI €	DI STANZIAMENTO €
	5.6.1	(04 02 03)	[07 04 01 03] (RIS. VINCOLATE)		
761028			SPESE FINALIZZATE PER L'ASSISTENZA AGLI HANSENIANI E FAMILIARI F.S.N. PARTE CORRENTE L.833/78.		
			C.E. CONNESSI: 2035745		
	5.6.1	(04 02 03)	[07 04 01 03] (RIS. VINCOLATE)		
761029			TRASFERIMENTI DI PARTE CORRENTE PER INTERVENTI PER LA FIBROSI CISTICA. L.833/78		
			C.E. CONNESSI: 2035746		
			CAP.RESIDUI PROPRI 761029 / 2010	117.600,00	
			TOTALI	**117.600,00**	
			CAP.RESIDUI DI STANZ. 761029 / 2009		70.498,80
			761029 / 2007		97.830,60
			761029 / 2008		98.525,10
			TOTALI		**266.854,50**
	5.6.1	(02 01 01)	[07 05 01 51] (RIS. VINCOLATE)		
762010			SPESE PER ATTIVITA' PROGETTO SPERIMENTAZIONE SISTEMA RILEVAZIONE DEI COSTI PER LA VALUTAZIONE DELLA NON AUTOSUFFICIENZA E PER LA CONDIZIONE SOCIALE.		
			C.E. CONNESSI: 2037008		
			CAP.RESIDUI DI STANZ. 762010 / 2009		6.000,00
			TOTALI		**6.000,00**

NUMERO	S E T	U P B	D E S C R I Z I O N E C A P I T O L I	RESIDUI DEFINITIVI ASSESTATI ALL'INIZIO DELL'ESERCIZIO PROPRI €	DI STANZIAMENTO €
5.6.1	(04 02 03)	[10 09 01 01]	(RIS. AUTONOME)		
783050			PRESTAZIONI INTEGRATIVE DI CUI AI COMMI 3 E 4 DELL'ART. 57 L. 833/78. ART. 25 L.R. 9/2000.		
			C.E. CONNESSI: 1011050 1011060 1011080 1011085 1011090		
			CAP.RESIDUI PROPRI 783050 / 2010	300.000,00	
			TOTALI	**300.000,00**	
TOTALE	**U.P.B.**		**5.6.1**		
			RESIDUI PROPRI	**28.718.086,00**	
			RESIDUI DI STANZIAMENTO		**26.177.138,78**
TOTALE	**SERVIZIO**		**5.6**		
			RESIDUI PROPRI	**28.718.086,00**	
			RESIDUI DI STANZIAMENTO		**26.177.138,78**

R E G I O N E P U G L I A ASSESTAMENTO AL BILANCIO DI PREVISIONE ESERCIZIO FINANZIARIO 2011 - SPESE -

NUMERO S E T	U P B	DESCRIZIONE CAPITOLI	RESIDUI DEFINITIVI ASSESTATI ALL'INIZIO DELL'ESERCIZIO PROPRI €	DI STANZIAMENTO €
R I E P I L O G O U.P.B.				
U.P.B.	5.6.1	ASSISTENZA OSPEDALIERA E SPECIALISTICA		
		RESIDUI PROPRI	28.718.086,00	
		RESIDUI DI STANZIAMENTO		26.177.138,78
TOTALE SERVIZIO	5.6			
		RESIDUI PROPRI	28.718.086,00	
		RESIDUI DI STANZIAMENTO		26.177.138,78

NUMERO	S E T	U P B	D E S C R I Z I O N E C A P I T O L I	RESIDUI DEFINITIVI ASSESTATI ALL'INIZIO DELL'ESERCIZIO PROPRI €	DI STANZIAMENTO €
SERVIZIO		**5.7**	**AREA POLITICHE PER LA PROMOZIONE DELLA SALUTE DELLE PERSONE E DELLE PARI OPPORTUNITA' - SERVIZIO ASSISTENZA TERRITORIALE E PREVENZIONE**		
U.P.B.		**5.7.1**	**ASSISTENZA TERRITORIALE PREVENZIONE**		
5.7.1 (04 02 03) [07 04 01 01] (RIS. VINCOLATE)					
711010			ASSEGNAZIONE ALLE AZIENDE SANITARIE PER LA REALIZZAZIONE DELLE ATTIVITA' PREVISTE NEL PROGETTO PROMOZIONE DELL'ATTIVITA' FISICA - AZIONI PER UNA VITA IN SALUTE		
			C.E. CONNESSI: 2037212		
			CAP.RESIDUI PROPRI 711010 / 2008	40.000,00	
			TOTALI	**40.000,00**	
5.7.1 (02 02 14) [07 04 01 01] (RIS. VINCOLATE)					
711011			SPESE DIRETTE PER SUPPORTO AMMINISTRATIVO, PER LA PROGETTAZIONE E LA PRODUZIONE DI MATERIALE DIVULGATIVO CARTACEO O MULTIMEDIALE, PER L'ACQUISTO DI ATTREZZATURE E SUPPORTI INFORMATICI.		
			C.E. CONNESSI: 2037011		
			CAP.RESIDUI DI STANZ. 711011 / 2010		30.000,00
			TOTALI		**30.000,00**
5.7.1 (04 02 03) [07 04 01 01] (RIS. VINCOLATE)					
711012			TRASFERIMENTO ALLE AA.SS.LL. PER SPESE DI PERSONALE, PER LA PROGETTAZIONE E LA PRODUZIONE DI MATERIALE DIVULGATIVO CARTACEO O MULTIMEDIALE, PER L'ACQUISTO DI ATTREZZATURE E SUPPORTI INFORMATICI IN ATTUAZIONE DI QUANTO PREVISTO DALLA CONVEZIONE E SUCCESSIVO ACCORDO ATTUATIVO INAIL-REGIONE PUGLIA..		
			C.E. CONNESSI: 2037011		
			CAP.RESIDUI DI STANZ. 711012 / 2010		70.000,00
			TOTALI		**70.000,00**

NUMERO	S E T	U P B	D E S C R I Z I O N E C A P I T O L I	RESIDUI DEFINITIVI ASSESTATI ALL'INIZIO DELL'ESERCIZIO PROPRI €	DI STANZIAMENTO €
			5.7.1 (04 02 03) [07 04 01 01] (RIS. VINCOLATE)		
711015			ASSEGNAZIONE ALLE AZIENDE SANITARIE PER LA FORMAZIONE DI FIGURE PROFESSIONALI SANITARIE E NON, AI FINI DELLA PREVENZIONE, ASSISTENZA E RIABILITAZIONE DELLE DONNE E DELLE BAMBINE SOTTOPOSTE AD INFIBULAZIONE.		
			C.E. CONNESSI: 2035726		
			5.7.1 (02 01 01) [07 05 01 51] (RIS. VINCOLATE)		
711016			SPESE PER FORMAZIONE PER OPERATORI DEI SISTEMI SANITARI REGIONALI E APPROVIGIONAMENTO DI HARDWARE NECESSARI A SUPPORTARE IL "REACH.IT".		
			C.E. CONNESSI: 2036782		
			CAP.RESIDUI DI STANZ. 711016 / 2010		21.566,04
			TOTALI		**21.566,04**
			5.7.1 (02 01 01) [07 04 01 02] (RIS. VINCOLATE)		
711017			LIQUIDAZIONE RISORSE VINCOLATE PER ATTIVITA' CONNESSE ALLO SVOLGIMENTO DEL PROGETTO NAZIONALE PREVENZIONE ATTIVITA' MOTORIA - USSL 20 VERONA.		
			C.E. CONNESSI: 2036780		
			CAP.RESIDUI PROPRI 711017 / 2010	31.000,00	
			TOTALI	**31.000,00**	
			5.7.1 (04 02 03) [07 04 01 01] (RIS. VINCOLATE)		
711018			TRASFERIMENTI RISORSE ALLE AA.SS.LL. PER L'ATTUAZIONE DEL PROGETTO GUADAGNARE SALUTE IN ADOLESCENZA.		
			C.E. CONNESSI: 2034708		
			CAP.RESIDUI DI STANZ. 711018 / 2010		171.428,57
			TOTALI		**171.428,57**

NUMERO	S E T	U P B	D E S C R I Z I O N E C A P I T O L I		RESIDUI DEFINITIVI ASSESTATI ALL'INIZIO DELL'ESERCIZIO PROPRI €	DI STANZIAMENTO €
			5.7.1 (02 02 08) [07 04 01 02] (RIS. AUTONOME)			
711021			SPESE PER IL FUNZIONAMENTO DELL'ATTIVITA' DI PREVENZIONE NEI LUOGHI DI LAVORO E PER L'ORGANIZZAZIONE DI CORSI DI FORMAZIONE, L'ACQUISTO DI ATTREZZATURE E PIANI MIRATI DESTINATI AL SERVIZIO A.T.P. D.LGS. N. 81 DEL 9/04/08 (COLLEGATO C.E. 3061125).			
			C.E. CONNESSI: 3061125			
			CAP.RESIDUI PROPRI 711021 / 2010		516.000,00	
				TOTALI	**516.000,00**	
			CAP.RESIDUI DI STANZ. 711021 / 2009			183.813,99
			711021 / 2010			1.653.111,32
				TOTALI		**1.836.925,31**
			5.7.1 (04 02 03) [07 04 01 01] (RIS. AUTONOME)			
711022			SPESE PER IL FUNZIONAMENTO DEL SISTEMA INTEGRATO DI TELECARDIOLOGIA. DGR N. 482 DEL 31/03/2008.			
			C.E. CONNESSI: 1011050 1011060 1011080 1011085 1011090			
			CAP.RESIDUI PROPRI 711022 / 2010		73.050,17	
				TOTALI	**73.050,17**	

NUMERO	S E T	U P B	D E S C R I Z I O N E C A P I T O L I	RESIDUI DEFINITIVI ASSESTATI ALL'INIZIO DELL'ESERCIZIO PROPRI €	DI STANZIAMENTO €
			5.7.1 (04 02 03) [07 04 01 03] (RIS. AUTONOME)		
711023			SPESE PER L'ESPLETAMENTO DI CONCORSI PER L'ASSEGNAZIONE DELLE SEDI FARMACEUTICHE VACANTI E/O DI NUOVA ISTITUZIONE. (L.R. N. 40 DEL 31/12/2007)		
			C.E. CONNESSI: 1011050 1011060 1011080 1011085 1011090		
			CAP.RESIDUI PROPRI 711023 / 2009	249.743,16	
			711023 / 2010	35.441,60	
			TOTALI	**285.184,76**	
			5.7.1 (04 01 04) [07 05 01 51] (RIS. VINCOLATE)		
711024			SPESE PER LE ATTIVITA' PREVISTE PER LA REALIZZAZIONE DEL PROGETTO -SORVEGLIANZA DELLA FEBBRE CHIKUNGUNYA- DESTINATE ALL'UNIVERSITA' DEGLI STUDI DI FOGGIA E AL SERVIZIO A.T.P. (D.M. DEL 16/12/2004)		
			C.E. CONNESSI: 2037005		
			CAP.RESIDUI PROPRI 711024 / 2009	10.500,00	
			TOTALI	**10.500,00**	
			5.7.1 (04 02 03) [07 04 01] (RIS. VINCOLATE)		
711025			ASSEGNAZIONE DELLE SOMME ALLE AA.SS.LL. PER LA VACCINZIONE ANTI HPV.		
			C.E. CONNESSI: 2036778		
			CAP.RESIDUI DI STANZ. 711025 / 2010		916.268,39
			TOTALI		**916.268,39**

NUMERO	SET	UPB	DESCRIZIONE CAPITOLI	RESIDUI DEFINITIVI ASSESTATI ALL'INIZIO DELL'ESERCIZIO PROPRI €	DI STANZIAMENTO €
			5.7.1 (04 02 03) [07 04 01 01] (RIS. VINCOLATE)		
711026			TRASFERIMENTO DELLE RISORSE FINANZIARIE ALLE AA.SS.LL., ALLE UNIVERSITA' E AGLI ENTI E ORGANISMI INTERESSATI PER LA TUTELA SANITARIA DELL'ATTIVITA' SPORTIVA AGONISTICA. D.M. 18/02/1982.		
			C.E. CONNESSI: 2037007		
			5.7.1 (04 02 03) [07 04 01 03] (RIS. VINCOLATE)		
711027			TRASFERIMENTO DELLE RISORSE FINANZIARIE PER L'ESERCIZIO DELLE FUNZIONI SANITARIE AFFERENTI LA MEDICINA PENITENZIARIA. ART. 6 D.P.C.M. 01/04/2008.		
			C.E. CONNESSI: 2035768		
			CAP.RESIDUI DI STANZ. 711027 / 2010		8.865.083,00
			TOTALI		**8.865.083,00**
			5.7.1 (04 02 03) [07 04 01 03] (RIS. VINCOLATE)		
711028			SPESE PER LA REALIZZAZIONE DEL PROGETTO LINEE GUIDA PER LA VERIFICA DELL'APPROPRIATEZZA E DEL RISPETTO DEI TEMPI DI ATTESA DEI PERCORSI COMPLESSI.		
			C.E. CONNESSI: 2037004		

NUMERO	S E T	U P B	D E S C R I Z I O N E C A P I T O L I	RESIDUI DEFINITIVI ASSESTATI ALL'INIZIO DELL'ESERCIZIO PROPRI €	DI STANZIAMENTO €
			5.7.1 (02 01 01) [07 04 01 01] (RIS. VINCOLATE)		
711029			SPESE PER LA REALIZZAZIONE DEL PROGETTO IL CONTRIBUTO DEL SIAN D.G.R. N. 929 DEL 13/06/08, DESTINATE AL SERVIZIO A.T.P.		
			C.E. CONNESSI: 2037002		
			CAP.RESIDUI PROPRI 711029 / 2009	3.034,80	
			TOTALI	**3.034,80**	
			CAP.RESIDUI DI STANZ. 711029 / 2009		14.163,60
			TOTALI		**14.163,60**
			5.7.1 (04 02 02) [10 01 02 01] (RIS. VINCOLATE)		
711031			TRASFERIMENTO AI COMUNI E/O ALL'INPS DI RISORSE PER IL FUNZIONAMENTO DI STRUTTURE IN MATERIA DI CONCESSIONE DI TRATTAMENTI ECONOMICI IN FAVORE DEGLI INVALIDI CIVILI. DPCM 26/05/2000.		
			C.E. CONNESSI: 2037006		
			CAP.RESIDUI PROPRI 711031 / 2009	738.739,05	
			TOTALI	**738.739,05**	
			CAP.RESIDUI DI STANZ. 711031 / 2010		738.739,95
			TOTALI		**738.739,95**
			5.7.1 (04 02 03) [07 04 01 02] (RIS. VINCOLATE)		
711032			TRASFERIMENTO ALLE AA.SS.LL. E ALL' IST. ZOOPROFILATTICO DI FOGGIA DELLE RISORSE FINANZIARIE INDIRIZZATE ALL'ATTIVITA' DI CONTROLLO DELLE MALATTIE ANIMALI. (DECISIONE CE 2003/886 DEL 10.12.2003.)		
			C.E. CONNESSI: 2037009		

NUMERO	SET	UPB	DESCRIZIONE CAPITOLI	RESIDUI DEFINITIVI ASSESTATI ALL'INIZIO DELL'ESERCIZIO PROPRI €	DI STANZIAMENTO €
			5.7.1 (04 02 03) [07 04 01 01] (RIS. AUTONOME)		
711033			TRASFERIMENTO ALLE AA.SS.LL. PER IL POTENZIAMENTO DELLE ATTIVITA' DEI CENTRI DI IGENE MENTALE. (ART. 9 L.R. 23/2008)		
			C.E. CONNESSI: 1011050 1011060 1011080 1011085 1011090		
			5.7.1 (02 02 10) [07 04 01 03] (RIS. AUTONOME)		
711034			SPESE PER LE ATTIVITA' DI PROGRAMMAZIONE E SORVEGLIANZA A TUTELA DELLA SALUTE UMANA. PIANO REGIONALE PER L'OFFERTA DI VACCINO HPV IN PUGLIA. (CONFERENZA STATO REGIONI DEL 20/12/2007)		
			C.E. CONNESSI: 1011050 1011060 1011080 1011085 1011090		
			CAP.RESIDUI PROPRI 711034 / 2010		2.500.000,00
			TOTALI		2.500.000,00
			5.7.1 (04 02 03) [07 04 01 01] (RIS. AUTONOME)		
711035			TRASFERIMENTO ALLE AA.SS.LL. E ALLE UNIVERSITA' E AGLI ENTI E ORGANISMI INTERESSATI DELLE RISORSE FINANZIARIE PER LA TUTELA SANITARIA DELL'ATTIVITA' AGONISTICA. (D.M. 18/02/1982)		
			C.E. CONNESSI: 1011050 1011060 1011080 1011085 1011090		
			CAP.RESIDUI PROPRI 711035 / 2009		3.000,00
			711035 / 2010		3.000,00
			TOTALI		6.000,00

NUMERO	S E T	U P B	D E S C R I Z I O N E C A P I T O L I	RESIDUI DEFINITIVI ASSESTATI ALL'INIZIO DELL'ESERCIZIO PROPRI €	DI STANZIAMENTO €
			5.7.1 (04 02 03) [07 04 01 03] (RIS. VINCOLATE)		
711036			TRASFERIMENTO ALLE AZIENDE A.S.L. DEI FONDI PER LO SCONTO FARMACIE RURALI D.M. 25/09/2009.		
			C.E. CONNESSI: 2035785		
			CAP.RESIDUI 711036 / 2009 DI STANZ.		71.730,00
			TOTALI		**71.730,00**
			5.7.1 (04 02 03) [07 02 02 01] (RIS. VINCOLATE)		
712020			TRASFERIMENTI ALLE UU.SS.LL. PER L'ASSISTENZA MATERNO INFANTILE. - ART. 3 COMMA 4, L.34/96.		
			C.E. CONNESSI: 2035700		
			5.7.1 (04 02 03) [07 06 01 02] (RIS. VINCOLATE)		
712030			SPESE PER INTERVENTI DI PREVENZIONE IN MATERIA DI DI TOSSICODIPENDENZE. ACCORDO DI COLLABORAZIONE TRA IL MINISTERO DELLA SOLIDARIETA' SOCIALE E LE REGIONI . D.LGS. 281/97 ART.4		
			C.E. CONNESSI: 2037262		
			CAP.RESIDUI 712030 / 2008 PROPRI	178.030,00	
			TOTALI	**178.030,00**	
			5.7.1 (04 02 03) [07 02 02 01] (RIS. VINCOLATE)		
712035			PROGRAMMA NAZIONALE PER LA REALIZZAZIONE DI PROGETTI DI PREVENZIONE PER LA SALUTE MENTALE, AVENTI PER OGGETTO INTERVENTI IN AMBIENTE SCOLASTICO EX L. 388/2000.		
			C.E. CONNESSI: 2035764		

NUMERO	S E T	U P B	D E S C R I Z I O N E C A P I T O L I	RESIDUI DEFINITIVI ASSESTATI ALL'INIZIO DELL'ESERCIZIO PROPRI €	DI STANZIAMENTO €
			5.7.1 (04 02 03) [07 04 01 01] (RIS. AUTONOME)		
712036			VALUTAZIONE DELLA QUALITA DELLE RESIDENZE E SEMIRESIDENZE PSICHIATRICHE E DELLA APPROPRIATEZZA DELLE PRESTAZIONI - ART. 9 L.R.26/06.		
			C.E. CONNESSI: 1011050 1011060 1011080 1011085 1011090		
			5.7.1 (04 02 03) [07 04 01 02] (RIS. VINCOLATE)		
712037			TRASFERIMENTI ALLE AA.SS.LL., ALL'OSSERVATORIO EPIDEMIOLOGICO REGIONALE, A.RE.S. PER L'ATTUAZIONE E IL CONSOLIDAMENTO DEL SOSTEGNO ALLE FUNZIONI DI INTERFACCIA TRA LE REGIONI, LE PROVINCIE AUTONOME ED IL CENTRO CONTROLLO DELLE MALATTIE.		
			C.E. CONNESSI: 2035722		
			CAP.RESIDUI PROPRI 712037 / 2010	96.032,00	
			TOTALI	**96.032,00**	
			5.7.1 (04 02 03) [07 05 01 51] (RIS. AUTONOME)		
712038			SPESE PER IL PIANO NAZIONALE DI PREPARAZIONE E RISPOSTA PER UNA PANDEMIA INFLUENZALE - ACCORDO STATO-REGIONI SANCITO AI SENSI DELL'ART.4 D.LGS 28/08/97 N. 281 PROVVEDIMENTO DEL 9/2/2006.		
			C.E. CONNESSI: 1011050 1011060 1011080 1011085 1011090		
			CAP.RESIDUI PROPRI 712038 / 2009	5.059.941,98	
			TOTALI	**5.059.941,98**	

NUMERO	S E T	U P B	D E S C R I Z I O N E C A P I T O L I	RESIDUI DEFINITIVI ASSESTATI ALL'INIZIO DELL'ESERCIZIO PROPRI €	DI STANZIAMENTO €
			5.7.1 (04 02 03) [07 06 01 02] (RIS. AUTONOME)		
712039			RIMBORSO ALLE ASL INDENNITA' STATALE SPETTANTE AI CITTADINI COLPITI DA TBC NON ASSISTITI DALL'INPS. L. 88/77. EX ART. 3 COMMA 1 L. 549/95.		
			C.E. CONNESSI: 1011050 1011060 1011080 1011085 1011090		
			CAP.RESIDUI PROPRI 712039 / 2010	300.000,00	
			TOTALI	300.000,00	
			5.7.1 (04 01 03) [07 06 01 03] (RIS. AUTONOME)		
712042			TRASFERIMENTI ALLE A.U.S.L. ED ENTI PUBBLICI PER INTERVENTI IN MATERIA DI TUTELA DEGLI ANIMALI DI AFFEZIONE E PREVENZIONE DAL RANDAGISMO. L.281/91. EX ART. 3 COMMA 1 L. 549/95.		
			C.E. CONNESSI: 1011050 1011060 1011080 1011085 1011090		
			CAP.RESIDUI PROPRI 712042 / 2009	124.000,00	
			TOTALI	124.000,00	
			CAP.RESIDUI DI STANZ. 712042 / 2008		124.000,00
			712042 / 2010		124.000,00
			TOTALI		248.000,00

NUMERO	D E S C R I Z I O N E C A P I T O L I	RESIDUI DEFINITIVI ASSESTATI ALL'INIZIO DELL'ESERCIZIO PROPRI €	DI STANZIAMENTO €
S E T / U P B			
	5.7.1 (04 02 02) [07 06 01 03] (RIS. AUTONOME)		
712043	CONTRIBUTI PER LA TUTELA DEL PATRIMONIO ZOOTECNICO - ART.16 L.R. 12/95		
	C.E. CONNESSI: 1011050 1011060 1011080 1011085 1011090		
	CAP.RESIDUI PROPRI 712043 / 2009	656,50	
	712043 / 2010	55.219,25	
	TOTALI	**55.875,75**	
	5.7.1 (04 02 03) [07 04 01 03] (RIS. VINCOLATE)		
712044	RIMBORSO FARMACI ORFANI, FARMACI OFF-LABEL E FARMACI ACQUISTATI ALL'ESTERO. (L.326/03 ART.48, CO.19)		
	C.E. CONNESSI: 2035787		
	5.7.1 (04 02 03) [07 04 01 03] (RIS. VINCOLATE)		
712045	TRASFERIMENTI ALLE AA.SS.LL. PER ACQUISTO FARMACI DI CLASSE C AGLI INVALIDI DI GUERRA D.M . N. 8160 DEL 29/02/04.TRASFERIMENTI ALLE AA.SS.LL. PER ACQUISTO FARMACI DI CLASSE C AGLI INVALIDI DI GUERRA D.M . N. 8160 DEL 29/02/04.TRASFERIMENTI ALLE AA.SS.LL. PER ACQUISTO FARMACI DI CLASSE C AGLI INVALIDI DI GUERRA D.M . N. 8160 DEL 29/02/04.		
	C.E. CONNESSI: 2035766		

NUMERO	S E T	U P B	D E S C R I Z I O N E C A P I T O L I	RESIDUI DEFINITIVI ASSESTATI ALL'INIZIO DELL'ESERCIZIO PROPRI €	DI STANZIAMENTO €
			5.7.1 (04 02 03) [07 04 01 02] (RIS. VINCOLATE)		
712046			MONITORAGGIO DEI DATI RELATIVI ALL' ABUSO DI ALCOL E AI PROBLEMI ALCOL CORRELATI. L.125/2001		
			C.E. CONNESSI: 2055767		
			CAP.RESIDUI DI STANZ. 712046 / 2005		101.662,05
			712046 / 2008		34.143,35
			712046 / 2007		34.143,35
			712046 / 2009		18.771,28
			712046 / 2010		18.284,46
			TOTALI		**207.004,49**
			5.7.1 (05 01 02) [07 04 01 03] (RIS. AUTONOME)		
712047			CONTRIBUTI AI CITTADINI PUGLIESI CHE SI AVVALGONO DEL METODO ABA. ART. 9 L.R. 45/2008		
			C.E. CONNESSI: 1011050 1011060		
			1011080 1011085		
			1011090		
			CAP.RESIDUI PROPRI 712047 / 2010	400.000,00	
			TOTALI	**400.000,00**	
			5.7.1 (04 02 03) [07 04 01 03] (RIS. AUTONOME)		
712048			POTENZIAMENTO DEI SERVIZI TERRITORIALI DI N.P.I.A. -L.R. 23/08 PUNTO 1.3.2 E 2.4.10		
			C.E. CONNESSI: 1011050 1011060		
			1011080 1011085		
			1011090		

NUMERO	S E T	U P B	D E S C R I Z I O N E C A P I T O L I	RESIDUI DEFINITIVI ASSESTATI ALL'INIZIO DELL'ESERCIZIO PROPRI €	DI STANZIAMENTO €
			5.7.1 (04 02 03) [07 04 01 02] (RIS. VINCOLATE)		
712049			TRASFERIMENTI A ASL BARI PER ATTUAZIONE PROGETTI IN MATERIA DI ALCOL E LAVORO E ALCOL E ANZIANI		
			C.E. CONNESSI: 2055768		
			CAP.RESIDUI DI STANZ. 712049 / 2010		53.401,00
			TOTALI		**53.401,00**
			5.7.1 (04 02 03) [07 04 01 02] (RIS. VINCOLATE)		
712053			TRASFERIMENTO FONDI ALLE AA.SS.LL. BARI E LECCE FINALIZZATI AL PROGETTO BUONE PRATICHE PER L'ALIMENTAZIONE .		
			C.E. CONNESSI: 2037001		
			CAP.RESIDUI PROPRI 712053 / 2010	41.500,00	
			TOTALI	**41.500,00**	
			5.7.1 (02 02 08) [07 06 01 03] (RIS. AUTONOME)		
712055			MODALITA' DI FINANZIAMENTO PER IL MANTENIMENTO, MIGLIORAMENTO E POTENZIAMENTO DEI CONTROLLI SANITARI UFFICIALI IN MATERIA DI SICUREZZA ALIMENTARE IN ATTUAZIONE DEL REGOLAMENTO CE N. 882/2004 (D.L.VO 194/08) - COLLEGATO AL CAP. DI ENTRATA 3065082.		
			C.E. CONNESSI: 3065082		
			CAP.RESIDUI DI STANZ. 712055 / 2009		2.024,81
			712055 / 2010		39.614,72
			TOTALI		**41.639,53**

NUMERO	S E T	U P B	DESCRIZIONE CAPITOLI		RESIDUI DEFINITIVI ASSESTATI ALL'INIZIO DELL'ESERCIZIO PROPRI €	DI STANZIAMENTO €
			5.7.1 (02 02 08) [07 06 01 03] (RIS. AUTONOME)			
712060			SPESE PER LE ATTIVITÀ DI RICONOSCIMENTO DEI CENTRI E DEGLI STABILIMENTI DI CUI ALL'ART. 10 DEL D.P.R. 54/97 NONCHÈ DEGLI STABILIMENTI DI PRODUZIONE E TRASFORMAZIONE PRODOTTI CARNEI ED ITTICI.COLLEGATO AL CAP.ENTRATA 3065084.			
			C.E. CONNESSI: 3065084			
			CAP.RESIDUI PROPRI 712060 / 2010		13.896,86	
				TOTALI	**13.896,86**	
			CAP.RESIDUI DI STANZ. 712060 / 2010			128.810,00
				TOTALI		**128.810,00**
			5.7.1 (04 02 03) [07 04 01 01] (RIS. AUTONOME)			
721031			CONTRIBUTO STRAORDINARIO PER LA RACCOLTA ED ELABORAZIONE DATI REGISTRO DEI TUMORI E PER LA DEFINIZIONE DELLA MAPPA EPIDEMIOLOGICA (ART. L.R. ASSESTAMENTO 2011)			
			5.7.1 (04 02 03) [07 04 01 03] (RIS. VINCOLATE)			
721035			TRASFERIMENTI ALLE UU.SS.LL. PER INTERVENTI FINALIZZATI ALLE PREVENZIONI E CURE DELLE TOSSICODIPENDENZE.			
			5.7.1 (04 02 03) [07 05 01 51] (RIS. VINCOLATE)			
721041			INIZIATIVE PER LA PREVENZIONE DELLA CELIACHIA LEGGE 04/07/2005 N. 123.			
			C.E. CONNESSI: 2035780			
			CAP.RESIDUI DI STANZ. 721041 / 2007			208.777,78
			721041 / 2010			141.892,25
				TOTALI		**350.670,03**

NUMERO	S E T	U P B	D E S C R I Z I O N E C A P I T O L I	RESIDUI DEFINITIVI ASSESTATI ALL'INIZIO DELL'ESERCIZIO PROPRI €	DI STANZIAMENTO €
	5.7.1	(22 02 03)	[07 04 01 03] (RIS. VINCOLATE)		
721050			TRASFERIMENTO ALL'ISTITUTO ZOOPROFILATTICO DI FOGGIA PER SPESA SANITARIA IN C/CAPITALE. (LEGGE 833/78).		
	5.7.1	(04 02 03)	[07 04 01 01] (RIS. AUTONOME)		
721080			L.R. 30/98 MIGLIORAMENTO DELLA QUALITA' DEI SERVIZI PSICHIATRICI DI DIAGNOSI E CURA.		
			C.E. CONNESSI: 1011050 1011060 1011080 1011085 1011090		
	5.7.1	(04 02 03)	[07 04 01 01] (RIS. AUTONOME)		
721090			SPESE PER COMPENSI AI COMPONENTI COMMISSIONE DI MEDICINA GENERALE EX ART. 24 ACN DEL 23/03/2005 E DI PEDIATRIA LIBERA SCELTA EX ART. 24 ACN DEL 15/12/05.		
			C.E. CONNESSI: 1011050 1011060 1011080 1011085 1011090		
			CAP.RESIDUI 721090 / 2010 DI STANZ.		25.711,81
			TOTALI		**25.711,81**
	5.7.1	(05 03 02)	[07 04 01 01] (RIS. VINCOLATE)		
731000			TRASFERIMENTO A COMUNITA' OASI 2 PER ATTUAZIONE DEL PROGETTO - NUOVI COMPORTAMENTI DI CONSUMO: PREVENZIONE E RIDUZIONE DEI RISCHI- (D.D. MINISTERO DELLA SALUTE DEL 21/12/2006).		
			C.E. CONNESSI: 2034703		
			CAP.RESIDUI 731000 / 2010 PROPRI	6.000,00	
			TOTALI	**6.000,00**	

NUMERO	S E T	U P B	D E S C R I Z I O N E C A P I T O L I	RESIDUI DEFINITIVI ASSESTATI ALL'INIZIO DELL'ESERCIZIO PROPRI €	DI STANZIAMENTO €
			5.7.1 (04 02 03) [07 04 01 01] (RIS. VINCOLATE)		
731010			TRASFERIMENTO RISORSE FINANZIARIE ALLE AA.SS.LL. PER L'ATTUAZIONE DEL PROGETTO -SOSTEGNO ALLE INIZIATIVE DI CONTROLO DEL TABAGISMO: DALLA PIANIFICAZIONE REGIONALE ALLA PIANIFICAZIONE AZIENDALE- (L.138/2004 E D.M. DEL 24/11/2005)		
			C.E. CONNESSI: 2034704		
			CAP.RESIDUI 731010 / 2008 DI STANZ.		25.000,00
			TOTALI		**25.000,00**
			5.7.1 (02 02 10) [07 05 01 51] (RIS. VINCOLATE)		
731020			ESPLETAMENTO DELLE ATTIVITÀ DEL GRUPPO DI LAVORO PER LA REALIZZAZIONE DEL PROGETTO -ESPERIENZE FORMAZIONE APPROPRIATEZZA PRESCRIZIONI MEDICI DI MEDICINA GENERALE-.		
			C.E. CONNESSI: 2037267		
			5.7.1 (04 02 02) [07 04 01 03] (RIS. AUTONOME)		
731030			ACCORDO INTEGRATIVO PER LA MEDICINA GENERALE E PLS, LA CONTINUITA' ASSISTENZIALE E L'EMERGENZA - URGENZA.		
			C.E. CONNESSI: 1011050 1011060		
			1011080 1011085		
			1011090		
			5.7.1 (04 02 04) [07 04 01 02] (RIS. AUTONOME)		
731040			ISTITUZIONE FONDO PER LA CERTIFICAZIONE DELLA RADIOATTIVITA' DEI PRODOTTI ORTOFRUTTICOLI. (ART. L.R. ASSESTAMENTO 2011)		

NUMERO	SET	UPB	DESCRIZIONE CAPITOLI		RESIDUI DEFINITIVI ASSESTATI ALL'INIZIO DELL'ESERCIZIO PROPRI €	DI STANZIAMENTO €
			5.7.1 (04 02 03) [07 04 01 03] (RIS. AUTONOME)			
741015			SPESE PER L'OSSERVATORIO EPIDEMIOLOGICO VETERINARIO REGIONALE E ANAGRAFI ANIMALI - L.R. 24/96.			
			C.E. CONNESSI: 1011050 1011060 1011080 1011085 1011090			
			CAP.RESIDUI PROPRI 741015 / 2010		132.776,34	
				TOTALI	**132.776,34**	
			CAP.RESIDUI DI STANZ. 741015 / 2009			19.000,00
				TOTALI		**19.000,00**
			5.7.1 (02 02 14) [07 04 01] (RIS. AUTONOME)			
741016			SPESE PER ELABORAZIONE DATI PER CONTABILIZZAZIONE RICETTE FARMACEUTICHE E IL LORO ACQUISTO - LEGGE 833/78 F.S.R.			
			C.E. CONNESSI: 1011050 1011060 1011080 1011085 1011090			
			CAP.RESIDUI PROPRI 741016 / 2009		951.756,95	
			741016 / 2010		4.519.789,64	
				TOTALI	**5.471.546,59**	
			CAP.RESIDUI DI STANZ. 741016 / 2009			300.000,00
				TOTALI		**300.000,00**

NUMERO	S E T	U P B	D E S C R I Z I O N E C A P I T O L I	RESIDUI DEFINITIVI ASSESTATI ALL'INIZIO DELL'ESERCIZIO PROPRI €	DI STANZIAMENTO €
			5.7.1 (05 03 02) [07 05 01 91] (RIS. AUTONOME)		
741051			TRASFERIMENTI ALLE ISTITUZIONI PER LA RICERCA CONTRO IL CANCRO DELLE SANZIONI RELATIVE AL MANCATO RISPETTO DEL DIVIETO DI FUMARE NEI LUOGHI PUBBLICI ART. 9 L.R. 16 DEL 7/08/2002. COLLEG. CAP. ENTRATA 3061140		
			C.E. CONNESSI: 3061140		
			5.7.1 (22 02 03) [07 04 01 02] (RIS. VINCOLATE)		
741056			TRASFERIMENTI ALLE AA.SS.LL. PER FINANZIARE IL POTENZIAMENTO DEI LABORATORI DEL SISTEMA SANITARIO REGIONALE PER LE ANALISI E L'ACCERTAMENTO DELLO STATO DI TOSSICODIPENDENZA . FNLD.		
			C.E. CONNESSI: 2037261		
			5.7.1 (04 02 03) [07 04 01 01] (RIS. VINCOLATE)		
741089			FONDI STATALI FINALIZZATI ALLA REALIZZAZIONE DEL PIANO REGIONALE PREVENZIONE IN ATTUAZIONE DELL'INTESA STATO, REGIONI E PROVINCE AUTONOME DEL 29/04/2010		
			C.E. CONNESSI: 2035704		
			CAP.RESIDUI 741089 / 2008 PROPRI		11.370.696,45
			TOTALI		**11.370.696,45**
			5.7.1 (04 02 03) [07 04 01 03] (RIS. AUTONOME)		
741093			PIANO REGIONALE PREVENZIONE IN ATTUAZIONE DELL'INTESA STATO, REGIONI E PROVINCE AUTONOME		
			C.E. CONNESSI: 1011050 1011060 1011080 1011085 1011090		
			CAP.RESIDUI 741093 / 2010 PROPRI		10.000.000,00
			TOTALI		**10.000.000,00**

NUMERO	D E S C R I Z I O N E C A P I T O L I	RESIDUI DEFINITIVI ASSESTATI ALL'INIZIO DELL'ESERCIZIO PROPRI €	DI STANZIAMENTO €
	S E T U P B		
	5.7.1 (04 02 03) [07 04 01 03] (RIS. AUTONOME)		
741094	EMERGENZA INFLUENZA AVIARIA - PIANO DI MONITORAGGIO REGIONALE PER LA RICERCA DI VIRUS INFLUENZALI NELL'AVIFAUNA SELVATICA - COSTITUZIONE DI UNITÀ DI CRISI REGIONALE.		
	5.7.1 (04 02 03) [07 04 01 03] (RIS. AUTONOME)		
741095	SPESA PERSONALE CONVENZIONATO (MEDICI DI MEDICINA GENERALE E PEDIATRICA DI LIBERA SCELTA).		
	C.E. CONNESSI: 1011050 1011060 1011080 1011085 1011090		
	CAP.RESIDUI PROPRI 741095 / 2009	15.000.000,00	
	TOTALI	**15.000.000,00**	
	CAP.RESIDUI DI STANZ. 741095 / 2010		16.000.000,00
	TOTALI		**16.000.000,00**
	5.7.1 (04 02 03) [07 04 01 01] (RIS. VINCOLATE)		
743000	FINANZIAMENTI VINCOLATI ALLA DIFFUSIONE DEGLI SREENING ONGOLOGICI. LEGGE 138/04 ART. 2 BIS.		
	C.E. CONNESSI: 2035732		
	CAP.RESIDUI PROPRI 743000 / 2006	476.998,00	
	743000 / 2007	802.632,60	
	743000 / 2008	427.243,70	
	743000 / 2010	1.580.573,84	
	TOTALI	**3.287.448,14**	
	CAP.RESIDUI DI STANZ. 743000 / 2009		76.097,34
	TOTALI		**76.097,34**

NUMERO	S E T	U P B	D E S C R I Z I O N E C A P I T O L I	RESIDUI DEFINITIVI ASSESTATI ALL'INIZIO DELL'ESERCIZIO PROPRI €	DI STANZIAMENTO €
			5.7.1 (04 02 03) [07 04 01 03] (RIS. VINCOLATE)		
751000			INDENNIZZO A FAVORE DEI SOGGETTI DANNEGGIATI DA COMPLICANZE DI TIPO IRREVERSIBILE A CAUSA DI VACCINAZIONI OBBLIGATORIE, TRASFUSIONI E SOMMINISTRAZIONE DI EMODERIVATI (L. 210/92 E ART. 114 D.LGS. 112/98).		
			C.E. CONNESSI: 2035770		
			CAP.RESIDUI PROPRI 751000 / 2010	82.041,38	
			TOTALI	**82.041,38**	
			5.7.1 (04 02 03) [07 04 01] (RIS. VINCOLATE)		
751005			F.S.N. PARTE CORRENTE VINCOLATA - FONDI FINALIZZATI ALLA FORMAZIONE E AGGIORNAMENTO DEGLI OPERATORI DELLA RISTORAZIONE - ART. 5 L. N. 123 DEL 04/07/2007.		
			C.E. CONNESSI: 2035778		
			CAP.RESIDUI DI STANZ. 751005 / 2009		130.268,57
			751005 / 2010		49.481,59
			TOTALI		**179.750,16**
			5.7.1 (04 02 03) [07 01 01] (RIS. AUTONOME)		
751009			ASSEGNAZIONI ALL'ISTITUTO ZOOPROFILATTICO STATALE DI FOGGIA PER POTENZIAMENTO ATTIVITÀ CORRELATE A MALATTIE INFETTIVE E DIFFUSIVE DEGLI ANIMALI - ART. 11 L.R. 21/2000.		
			C.E. CONNESSI: 1011050 1011060 1011080 1011085 1011090		
			CAP.RESIDUI PROPRI 751009 / 2009	340.027,71	
			751009 / 2010	600.000,00	
			TOTALI	**940.027,71**	

NUMERO	S E T	U P B	D E S C R I Z I O N E C A P I T O L I	RESIDUI DEFINITIVI ASSESTATI ALL'INIZIO DELL'ESERCIZIO PROPRI €	DI STANZIAMENTO €
			5.7.1 (04 02 03) [07 04 01 91] (RIS. VINCOLATE)		
751011			TRASFERIMENTI DI PARTE CORRENTE ALL'ISTITUTO ZOOPROFILATTICO DI FOGGIA . (L. 745/75 E L. 833/78). RISORSE VINCOLATE DERIVANTI DA ASSEGNAZIONI STATALI.		
			C.E. CONNESSI: 2035741 2035742 2035743		
			CAP.RESIDUI DI STANZ. 751011 / 2010		1.246.769,37
			TOTALI		**1.246.769,37**
			5.7.1 (04 02 03) [07 04 01 03] (RIS. VINCOLATE)		
751012			SPESE PER LA PROFILASSI OBBLIGATORIA ED IL RISANAMENTO VETERINARIO MEDIANTE IMPIEGO DELLA QUOTA CORRENTE VINCOLATA DEL FONDO SANITARIO		
			C.E. CONNESSI: 2035741 2035742 2035743		
			CAP.RESIDUI DI STANZ. 751012 / 2005		53.479,00
			TOTALI		**53.479,00**
			5.7.1 (04 02 03) [07 04 01 91] (RIS. VINCOLATE)		
751013			SPESE PER LA GESTIONE ED IL FUNZIONAMENTO DELLA BANCA DATI INFORMATIZZATA ALLEVAMENTI E MOVIMENTAZIONE CAPI BOVINI. REGOLAMENTO U.E 1760/2000.		
			C.E. CONNESSI: 2036776		
			CAP.RESIDUI DI STANZ. 751013 / 2007		11.651,00
			751013 / 2010		31.269,60
			TOTALI		**42.920,60**

NUMERO	S E T	U P B	D E S C R I Z I O N E C A P I T O L I	RESIDUI DEFINITIVI ASSESTATI ALL'INIZIO DELL'ESERCIZIO PROPRI €	DI STANZIAMENTO €
			5.7.1 (04 02 03) [07 06 01 03] (RIS. VINCOLATE)		
751015			TRASFERIMENTI A UU.SS.LL. ED ENTI PUBBLICI PER INTERVENTI IN MATERIA DI TUTELA DEGLI ANIMALI DI AFFEZIONE E PREVENZIONE DEL RANDAGISMO L. 281/91.		
			C.E. CONNESSI: 2037000		
			CAP.RESIDUI PROPRI 751015 / 2009	668.838,93	
			TOTALI	**668.838,93**	
			CAP.RESIDUI DI STANZ. 751015 / 2010		500.368,46
			TOTALI		**500.368,46**
			5.7.1 (02 02 10) [07 04 01 02] (RIS. AUTONOME)		
751016			SPESE PER LA CLASSIFICAZIONE DELLE ZONE DI PRODUZIONE E DI STABULAZIONE DEI MOLLUSCHI BIVALVI IN ATTUAZIONE DELLA DIRETTIVA CEE 91/942. D.LGS N. 530/92		
			C.E. CONNESSI: 1011050 1011060 1011080 1011085 1011090		
			CAP.RESIDUI DI STANZ. 751016 / 2008		300.000,00
			TOTALI		**300.000,00**
			5.7.1 (02 02 14) [07 04 01 01] (RIS. AUTONOME)		
751050			SPESE PER L'OSSERVATORIO EPIDEMIOLOGICO ART. 7 L.R. 14/85		
			C.E. CONNESSI: 1011050 1011060 1011080 1011085 1011090		
			CAP.RESIDUI PROPRI 751050 / 2010	250.000,00	
			TOTALI	**250.000,00**	

NUMERO	S E T	U P B	D E S C R I Z I O N E C A P I T O L I		RESIDUI DEFINITIVI ASSESTATI ALL'INIZIO DELL'ESERCIZIO PROPRI €	DI STANZIAMENTO €
5.7.1	(22 02 03)	[07 04 01 03]	(RIS. VINCOLATE)			
751060	FINANZIAMENTO STATALE OBIETTIVI DI CARATTERE PRIORITARIO E DI RILIEVO NAZIONALE A NORMA DELL'ART. 1, COMMA 34 E 34 BIS DELLA L. 662/97.					
	C.E. CONNESSI:		2038045			
	CAP.RESIDUI PROPRI		751060 / 2002		1.844.584,41	
			751060 / 2004		2.883.102,85	
			751060 / 2007		23.854.595,70	
			751060 / 2008		17.613.369,98	
			751060 / 2006		16.236.356,54	
			751060 / 2001		4.451,10	
			751060 / 2005		25.589,04	
			751060 / 2003		568.464,70	
			751060 / 2009		2.019.040,00	
			751060 / 2010		2.084.315,00	
				TOTALI	**67.133.869,32**	
	CAP.RESIDUI DI STANZ.		751060 / 2008			46.496,78
			751060 / 2010			2.215.671,00
				TOTALI		**2.262.167,78**

NUMERO	S E T	U P B	D E S C R I Z I O N E C A P I T O L I	RESIDUI DEFINITIVI ASSESTATI ALL'INIZIO DELL'ESERCIZIO PROPRI €	DI STANZIAMENTO €
			5.7.1 (04 02 03) [07 04 01 02] (RIS. VINCOLATE)		
751085			SPESA PER PROGETTI IN MATERIA DI FARMACOVIGILANZA ART. 31, COMMA 14 L.449/97.		
			C.E. CONNESSI: 2035763		
			CAP.RESIDUI PROPRI 751085 / 2009	5.247.635,97	
			TOTALI	**5.247.635,97**	
			CAP.RESIDUI DI STANZ. 751085 / 2009		1.234.287,50
			TOTALI		**1.234.287,50**
			5.7.1 (04 02 03) [07 04 01 03] (RIS. VINCOLATE)		
761038			FONDO NAZIONALE PER LA LOTTA CONTRO LA DROGA. PROGETTO POTENZIAMENTO DELLE DOTAZIONI INFORMATICHE DEI SER.T. E IMPLEMENTAZIONE DI UN SISTEMA DI MONITORAGGIO DELL'UTENZA DEI SERVIZI BASATO SULL'UTILIZZODI STANDARD EUROPEI.		
			C.E. CONNESSI: 2035738		
			CAP.RESIDUI PROPRI 761038 / 2010	5.000,00	
			TOTALI	**5.000,00**	
TOTALE		**U.P.B.**	**5.7.1**		
			RESIDUI PROPRI	**130.068.666,20**	
			RESIDUI DI STANZIAMENTO		**36.030.981,93**
TOTALE		**SERVIZIO**	**5.7**		
			RESIDUI PROPRI	**130.068.666,20**	
			RESIDUI DI STANZIAMENTO		**36.030.981,93**

R E G I O N E P U G L I A ASSESTAMENTO AL BILANCIO DI PREVISIONE ESERCIZIO FINANZIARIO 2011 - SPESE -

NUMERO SET UPB	DESCRIZIONE CAPITOLI	RESIDUI DEFINITIVI ASSESTATI ALL'INIZIO DELL'ESERCIZIO PROPRI €	DI STANZIAMENTO €
R I E P I L O G O U.P.B.			
U.P.B. 5.7.1	ASSISTENZA TERRITORIALE PREVENZIONE		
	RESIDUI PROPRI	130.068.666,20	
	RESIDUI DI STANZIAMENTO		36.030.981,93
TOTALE SERVIZIO 5.7			
	RESIDUI PROPRI	130.068.666,20	
	RESIDUI DI STANZIAMENTO		36.030.981,93

NUMERO	S E T	U P B	DESCRIZIONE CAPITOLI	RESIDUI DEFINITIVI ASSESTATI ALL'INIZIO DELL'ESERCIZIO PROPRI €	DI STANZIAMENTO €
SERVIZIO		**6.0**	**AREA PROGRAMMAZIONE E FINANZA**		
U.P.B.		**6.0.1**	**UFFICIO STATISTICO**		
6.0.1 (04 02 02) [01 03 03 01] (RIS. VINCOLATE)					
1084045			CONTRIBUTO PER LE FUNZIONI DI COORDINAMENTO INTERCOMUNALE TRASFERITO DALL'ISTAT PER REALIZZAZIONE DEL VI CENSIMENTO GENERALE DELL'AGRICOLTURA.		
			C.E. CONNESSI: 2036902		
			CAP.RESIDUI PROPRI 1084045 / 2010	1.100.000,00	
			TOTALI	**1.100.000,00**	
			CAP.RESIDUI DI STANZ. 1084045 / 2010		831.827,75
			TOTALI		**831.827,75**
6.0.1 (02 02 10) [01 03 03 01] (RIS. VINCOLATE)					
1084050			CONTRIBUTO PER IL FUNZIONAMENTO DELL'UFFICIO STATISTICO REGIONALE TRASFERITO DALL'ISTAT PER REALIZZAZIONE DEL VI CENSIMENTO GENERALE DELL'AGRICOLTURA.		
			C.E. CONNESSI: 2036902		
			CAP.RESIDUI PROPRI 1084050 / 2010	10.000,00	
			TOTALI	**10.000,00**	
			CAP.RESIDUI DI STANZ. 1084050 / 2010		227.616,28
			TOTALI		**227.616,28**

R E G I O N E P U G L I A ASSESTAMENTO AL BILANCIO DI PREVISIONE ESERCIZIO FINANZIARIO 2011 - SPESE -

NUMERO SET	UPB	DESCRIZIONE CAPITOLI	RESIDUI DEFINITIVI ASSESTATI ALL'INIZIO DELL'ESERCIZIO PROPRI €	DI STANZIAMENTO €
TOTALE	U.P.B.	6.0.1		
		RESIDUI PROPRI	1.110.000,00	
		RESIDUI DI STANZIAMENTO		1.059.444,03
TOTALE	SERVIZIO	6.0		
		RESIDUI PROPRI	1.110.000,00	
		RESIDUI DI STANZIAMENTO		1.059.444,03

R E G I O N E P U G L I A ASSESTAMENTO AL BILANCIO DI PREVISIONE ESERCIZIO FINANZIARIO 2011 - SPESE -

NUMERO S E T	U P B	D E S C R I Z I O N E C A P I T O L I	RESIDUI DEFINITIVI ASSESTATI ALL'INIZIO DELL'ESERCIZIO PROPRI €	DI STANZIAMENTO €
R I E P I L O G O U.P.B.				
U.P.B.	6.0.1	UFFICIO STATISTICO		
		RESIDUI PROPRI	1.110.000,00	
		RESIDUI DI STANZIAMENTO		1.059.444,03
TOTALE	SERVIZIO	6.0		
		RESIDUI PROPRI	1.110.000,00	
		RESIDUI DI STANZIAMENTO		1.059.444,03

NUMERO	DESCRIZIONE CAPITOLI	RESIDUI DEFINITIVI ASSESTATI ALL'INIZIO DELL'ESERCIZIO PROPRI €	DI STANZIAMENTO €
	SERVIZIO 6.1 AREA PROGRAMMAZIONE E FINANZA - SERVIZIO FINANZE		
	U.P.B. 6.1.1 FINANZE		
	6.1.1 (02 02 11) [01 03 04] (RIS. AUTONOME)		
3810	SPESE PER COMPETENZE DOVUTE ALL'ACI PER LA GESTIONE DELLA TASSA AUOTOMOBILISTICA REGIONALE.		
	CAP.RESIDUI PROPRI 3810 / 2010	1.974.036,58	
	TOTALI	**1.974.036,58**	
	6.1.1 (04 02 02) [04 07 03 02] (RIS. AUTONOME)		
3815	TRASFERIMENTO DI QUOTE SPETTANTI ALLE PROVINCE PER LE SPESE DI FUNZIONAMENTO E DI COMPETENZA AMMINISTRATIVA PER L¿ESERCIZIO DELL'ATTIVITÀ DI AGENZIA DI VIAGGIO E TURISMO - L.R. N. DEL (COLLEGATO AL C.E. N. 1019000).		
	C.E. CONNESSI: 1019000		
	CAP.RESIDUI DI STANZ. 3815 / 2009		43.924,02
	3815 / 2008		32.087,55
	TOTALI		**76.011,57**
	6.1.1 (02 02 14) [01 03 04] (RIS. AUTONOME)		
3820	COMPENSI ALLE POSTE ITALIANE S.P.A. PER SPESE CONNESSE ALLA NOTIFICA DI ATTI DI ACCERTAMENTO RELATIVI ALLA TASSA AUTOMOBILISTICA REGIONALE. L.R. 32/99.		
	CAP.RESIDUI PROPRI 3820 / 2010	2.844.376,97	
	TOTALI	**2.844.376,97**	
	6.1.1 (02 02 11) [01 01 02 21] (RIS. AUTONOME)		
3825	FORNITURE RUOLI A CNC E GESTIONE ISCRIZIONI E CARTELLE. ART. 17 COMMA II D.LGS 46/1999.		

NUMERO	S E T	U P B	D E S C R I Z I O N E C A P I T O L I	RESIDUI DEFINITIVI ASSESTATI ALL'INIZIO DELL'ESERCIZIO PROPRI €	DI STANZIAMENTO €
			6.1.1 (04 02 02) [01 01 02 21] (RIS. AUTONOME)		
3830			DEVOLUZIONI A PROVINCIE E COMUNI DI QUOTA GETTITO IRAP A COMPENSAZIONE ICIAP E TASSE DI CONCESSIONE SOPPRESSE. (ART. 27 D.LVO 446/97).		
			6.1.1 (02 02 11) [01 01 02] (RIS. AUTONOME)		
3835			SPESE CONVENZIONE AGENZIA DELLE ENTRATE PER GESTIONE IRAP ED ADDIZIONALE IRPEF. ART. 24, COMMA IV, D.LGS. 446/97.		
			CAP.RESIDUI PROPRI 3835 / 2009	161.645,89	
			3835 / 2010	330.024,83	
			TOTALI	**491.670,72**	
			6.1.1 (10 01 02) [01 01 02 21] (RIS. AUTONOME)		
3840			SGRAVI E RIMBORSO DI QUOTE INDEBITE ED INESIGIBILI DI IMPOSTE E TASSE DI COMPETENZA REGIONALE.		
			6.1.1 (04 02 04) [01 03 02] (RIS. AUTONOME)		
3845			COMPENSAZIONI INTERREGIONALI ED ERARIALI TASSA AUTO (ART.1, COMMA 235,240,241 L. 296/2006 E ART.2, COMMA 64 L.286/2006)		
			CAP.RESIDUI PROPRI 3845 / 2010	4.900.000,00	
			TOTALI	**4.900.000,00**	
			6.1.1 (10 03) [01 01 02 21] (RIS. AUTONOME)		
3850			DEVOLUZIONE AI FONDI DI ASSISTENZA, PREVIDENZA E PREMI DELLE QUOTE DI COMPARTECIPAZIONE AI PROVENTI CONTRAVVENZIONALI. L. 689/81 ART. 29.		

NUMERO	S E T	U P B	D E S C R I Z I O N E C A P I T O L I	RESIDUI DEFINITIVI ASSESTATI ALL'INIZIO DELL'ESERCIZIO PROPRI €	DI STANZIAMENTO €
			6.1.1 (04 02 02) [01 01 02 02] (RIS. AUTONOME)		
3855			ANTICIPAZIONE TASSE PER CONTO DEI COMUNI TERREMOTATI (L. 212/2000 - OPCM 17/2/2006 N. 3496) COLLEGATO AL CAP. N. 3065023.		
			C.E. CONNESSI: 3065023 3065024		
			6.1.1 (04 01 02) [01 03 04 06] (RIS. AUTONOME)		
3856			ANTICIPAZIONE ALL'AGENZIA DELL'ENTRATA DEI TRIBUTI AVENTI SCADENZA NEL PERIODO 31/10/2002 - 31/12/2006 SOSPESI A SEGUITO DEGLI EVENTI SISMICI NEI COMUNI DELLA PROVINCIA DI FOGGIA (L. 212/2000 - OPCM 17/2/2006 N. 3496) (COLLEGATO AL CAP. N. 3065023)		
			C.E. CONNESSI: 3065023 3065024		
			6.1.1 (04 02 02) [01 01 02 21] (RIS. AUTONOME)		
611086			QUOTA TRIBUTO SPECIALE DEPOSITO IN DISCARICA DEI RIFIUTI SOLIDI DA DEVOLVERE ALLE PROVINCE (L.549/93 ART. 3 COMMA 27. L.R. 4/2003) - COLLEGATO AL CAPITOLO DI ENTRATA 1013400.		
			C.E. CONNESSI: 1013400		
			CAP.RESIDUI DI STANZ. 611086 / 2008		277.454,99
			TOTALI		**277.454,99**

TOTALE U.P.B. 6.1.1

RESIDUI PROPRI	**10.210.084,27**	
RESIDUI DI STANZIAMENTO		**353.466,56**

NUMERO	S E T	U P B	D E S C R I Z I O N E C A P I T O L I	RESIDUI DEFINITIVI ASSESTATI ALL'INIZIO DELL'ESERCIZIO PROPRI €	DI STANZIAMENTO €
TOTALE	SERVIZIO		6.1		
			RESIDUI PROPRI	10.210.084,27	
			RESIDUI DI STANZIAMENTO		353.466,56

R E G I O N E P U G L I A ASSESTAMENTO AL BILANCIO DI PREVISIONE ESERCIZIO FINANZIARIO 2011 - SPESE -

NUMERO	S E T	U P B	D E S C R I Z I O N E C A P I T O L I	RESIDUI DEFINITIVI ASSESTATI ALL'INIZIO DELL'ESERCIZIO PROPRI €	DI STANZIAMENTO €
R I E P I L O G O U.P.B.					
U.P.B.		6.1.1	FINANZE		
			RESIDUI PROPRI	10.210.084,27	
			RESIDUI DI STANZIAMENTO		353.466,56
TOTALE		SERVIZIO	6.1		
			RESIDUI PROPRI	10.210.084,27	
			RESIDUI DI STANZIAMENTO		353.466,56

NUMERO	S E T	U P B	DESCRIZIONE CAPITOLI	RESIDUI DEFINITIVI ASSESTATI ALL'INIZIO DELL'ESERCIZIO PROPRI €	DI STANZIAMENTO €

SERVIZIO 6.2 **AREA PROGRAMMAZIONE E FINANZA - SERVIZIO BILANCIO E RAGIONERIA**

U.P.B. 6.2.1 **FONDI DI RISERVA E FONDI SPECIALI**

6.2.1 (12 02 02) [01 06 01 04] (RIS. AUTONOME)

1110010 FONDO DI RISERVA PER SPESE OBBLIGATORIE E D'ORDINE. (ART. 49, L.R. N. 28/2001).

6.2.1 (12 02 02) [01 06 01 04] (RIS. AUTONOME)

1110020 FONDO DI RISERVA PER SOPPERIRE A DEFICIENZE DI CASSA (ART.51, L.R. N. 28/2001).

6.2.1 (12 02 02) [01 06 01 04] (RIS. AUTONOME)

1110030 FONDO DI RISERVA PER LE SPESE IMPREVISTE. (ART. 50, L.R. N. 28/2001).

6.2.1 (12 02 02) [01 06 01 04] (RIS. AUTONOME)

1110045 FONDO DI RISERVA PER LA REISCRIZIONE DEI RESIDUI PASSIVI PERENTI. (ART. 95, L.R. N. 28/2001).

6.2.1 (12 02 02) [01 06 01 04] (RIS. AUTONOME)

1110046 FONDO DI RISERVA PER LA REISCRIZIONE DEI RESIDUI PASSIVI PERENTI DERIVANTI DA RISORSE CON VINCOLO DI DESTINAZIONE (ARTT. 93 E 95 L.R. 28/2001).

C.E. CONNESSI: 2035774 2035777

6.2.1 (12 02 02) [01 06 01 04] (RIS. AUTONOME)

1110050 FONDO DI RISERVA PER IL COFINANZIAMENTO REGIONALE DI PROGRAMMI COMUNITARI (ART. 54, COMMA 1 LETT. A - L.R. N. 28/2001).

NUMERO	S E T	U P B	D E S C R I Z I O N E C A P I T O L I	RESIDUI DEFINITIVI ASSESTATI ALL'INIZIO DELL'ESERCIZIO PROPRI €	DI STANZIAMENTO €
	6.2.1	(12 02 01)	[01 06 01 04] (RIS. AUTONOME)		
1110052			FONDO PER IL FINANZIAMENTO DEI PROGRAMMI INTERSETTORIALI DI RILEVANZA REGIONALE (ART. 54, COMMA 1, LETT. C -L.R. N. 28/2001)		
	6.2.1	(12 02 02)	[01 06 01 04] (RIS. AUTONOME)		
1110055			FONDO PER LA GESTIONE DEI PROGRAMMI COMUNITARI. L.R. 14/2001.		
	6.2.1	(12 02 02)	[01 06 01 04] (RIS. AUTONOME)		
1110060			FONDO DELLE ECONOMIE VINCOLATE. ART. 12, L.R. N. 18/2003 E ART. 93, L.R. 28/2001.		
	6.2.1	(12 02 02)	[01 03 04 91] (RIS. AUTONOME)		
1110065			FONDO SVALUTAZIONE CREDITI (ART. 5 L.R. ASSETAMENTO BILANCIO 2010)		
	6.2.1	(12 02 02)	[01 06 01 04] (RIS. AUTONOME)		
1110070			FONDO GLOBALE PER IL FINANZIAMENTO DI LEGGI REGIONALI DI SPESA CORRENTE IN CORSO DI ADOZIONE.		
	6.2.1	(12 02 02)	[01 06 01 04] (RIS. AUTONOME)		
1110071			FONDO GLOBALE PER IL FINANZIAMENTO DI LEGGI REGIONALI DI SPESA IN CONTO CAPITALE IN CORSO DI ADOZIONE.		
	6.2.1	(12 02 01)	[01 03 04 17] (RIS. AUTONOME)		
1110090			FONDO DI RISERVA PER LA DEFINIZIONE DELLE PARTITE PREGRESSE		

TOTALE U.P.B. 6.2.1

NUMERO	S E T	U P B	D E S C R I Z I O N E C A P I T O L I	RESIDUI DEFINITIVI ASSESTATI ALL'INIZIO DELL'ESERCIZIO PROPRI €	DI STANZIAMENTO €

SERVIZIO 6.2 AREA PROGRAMMAZIONE E FINANZA - SERVIZIO BILANCIO E RAGIONERIA

U.P.B. 6.2.2 ONERI DI GESTIONE FINANZIARIA

6.2.2 (09 01 04) [01 03 04 91] (RIS. AUTONOME)

1315 ONERI PER RITARDATI PAGAMENTI.QUOTA INTERESSI.
SPESA OBBLIGATORIA

CAP.RESIDUI PROPRI	1315 / 2009		402,00
	1315 / 2010		80.846,57
		TOTALI	**81.248,57**

6.2.2 (09 01 04) [01 03 04 91] (RIS. AUTONOME)

1316 ONERI PER RITARDATI PAGAMENTI QUOTA RIVALUTAZIONE.
SPESA OBBLIGATORIA

CAP.RESIDUI PROPRI	1316 / 2010		20.799,39
		TOTALI	**20.799,39**

6.2.2 (09 01 04) [01 03 04 91] (RIS. AUTONOME)

1317 ONERI PER RITARDATI PAGAMENTI SPESE PROCEDIMENTALI E LEGALI.
SPESA OBBLIGATORIA

CAP.RESIDUI PROPRI	1317 / 2009		3.119,89
	1317 / 2010		66.312,33
		TOTALI	**69.432,22**

NUMERO	S E T	U P B	D E S C R I Z I O N E C A P I T O L I	RESIDUI DEFINITIVI ASSESTATI ALL'INIZIO DELL'ESERCIZIO PROPRI €	DI STANZIAMENTO €
			6.2.2 (06 02) [01 03 04 91] (RIS. AUTONOME)		
1318			SPESA FINANZIATA CON PRELIEVO SOMME DAL CAPITOLO 1110090 - FONDO DI RISERVA PER LA DEFINIZIONE DELLE PARTITE PREGRESSE-.		
			CAP.RESIDUI PROPRI 1318 / 2009	104.736,01	
			1318 / 2010	414.409,74	
			TOTALI	**519.145,75**	
			6.2.2 (01 03 01) [01 01 01 91] (RIS. AUTONOME)		
3032			ONERI PREVIDENZIALI E ASSICURAZIONI OBBLIGATORIE A CARICO ENTE - IRAP SUI COMPENSI PER COLLABORAZIONI, ATTIVITA' DI LAVORO AUTONOMO OCCASIONALE E SUI GETTONI DI PRESENZA PER PARTECIPAZIONECONSIGLI, COMITATI E COMMISSIONI IN FAVORE DI SOGGETTI ESTRANEI ALL'AMMINISTRAZIONE REGIONALE.		
			SPESA OBBLIGATORIA		
			CAP.RESIDUI PROPRI 3032 / 2009	24.759,25	
			3032 / 2010	15.212,50	
			TOTALI	**39.971,75**	
			6.2.2 (02 02 09) [01 03 04 91] (RIS. AUTONOME)		
3780			SPESE PER IL SERVIZIO DI TESORERIA, DI C/C POSTALI E RIMBORSO RELATIVE SPESE FORZOSE.		
			CAP.RESIDUI PROPRI 3780 / 2009	5.373,85	
			3780 / 2010	4.860,03	
			TOTALI	**10.233,88**	

NUMERO	S E T	U P B	D E S C R I Z I O N E C A P I T O L I	RESIDUI DEFINITIVI ASSESTATI ALL'INIZIO DELL'ESERCIZIO PROPRI €	DI STANZIAMENTO €
6.2.2		(10 03)	[01 03 04 17] (RIS. AUTONOME)		
3860			RIMBORSO DI ENTRATE E PROVENTI DIVERSI ERRONEAMENTE RISCOSSI. S.O.		
			SPESA OBBLIGATORIA		
6.2.2		(02 02 10)	[01 03 03 01] (RIS. VINCOLATE)		
3870			SPESE PER IL FUNZIONAMENTO DEL NUCLEO REGIONALE CONTI PUBBLICI TERRITORIALI . DELIBERA CIPE N. 36 DEL 03/05/01.		
			C.E. CONNESSI: 2031000		
			CAP.RESIDUI PROPRI 3870 / 2010	74.187,21	
			TOTALI	**74.187,21**	
			CAP.RESIDUI DI STANZ. 3870 / 2005		0,00
			3870 / 2007		196.750,00
			3870 / 2008		335.284,00
			TOTALI		**532.034,00**
6.2.2		(02 02 14)	[01 03 04 91] (RIS. AUTONOME)		
3880			COMPENSI A SOCIETÀ DI REVISIONE PER ATTIVITÀ DI RATING SUI BILANCI REGIONALI.		
			CAP.RESIDUI PROPRI 3880 / 2010	18.240,00	
			TOTALI	**18.240,00**	
6.2.2		(09 01 02)	[01 01 02 07] (RIS. AUTONOME)		
3885			FONDO COPERTURA RISCHI PERDITA VALORE TITOLI SINKING FUND CONNESSO AL PRESTITO OBBLIGAZIONARIO. (L.R. 11/2009)		

NUMERO	S E T	U P B	D E S C R I Z I O N E C A P I T O L I	RESIDUI DEFINITIVI ASSESTATI ALL'INIZIO DELL'ESERCIZIO PROPRI €	DI STANZIAMENTO €
			6.2.2 (22 02 03) [07 06 01 04] (RIS. VINCOLATE)		
721023			INTERVENTI IN MATERIA DI RISTRUTTURAZIONE EDILIZIA E DI AMMODERNAMENTO TECNOLOGICO DEL PATRIMONIO SANITARIO FINANZIATI COI MUTUI A CARICO DELLO STATO ART. 20 L.67/88.		
			C.E. CONNESSI: 5127213		
			6.2.2 (12 02 03) [01 01 02 91] (RIS. AUTONOME)		
1110097			ONERI RIVENIENTI DALLA REGOLARIZZAZIONE DELLE CARTE CONTABILI (L.R. N. 17/2005 ART. 4 - L.R. N. 28/2001 ART. 82/BIS)		
			SPESA OBBLIGATORIA		
			CAP.RESIDUI 1110097 / 2010 PROPRI	0,40	
			TOTALI	**0,40**	
			6.2.2 (09 01 01) [01 03 04 07] (RIS. AUTONOME)		
1121010			INTERESSI PASSIVI SU ANTICIPAZIONI DI CASSA,APERTURE DI CREDITO ED ALTRE OPERAZIONI A BREVE TERMINE.S.O.		
			6.2.2 (61 03 02) [01 01 02 91] (RIS. AUTONOME)		
1132010			RESTITUZIONE ANTICIPAZIONI DI CASSA ED ALTRE OPERAZIONI A BREVE TERMINE.		
			TOTALE U.P.B. 6.2.2		
			RESIDUI PROPRI	**833.259,17**	
			RESIDUI DI STANZIAMENTO		**532.034,00**

NUMERO	S E T	U P B	D E S C R I Z I O N E C A P I T O L I	RESIDUI DEFINITIVI ASSESTATI ALL'INIZIO DELL'ESERCIZIO PROPRI €	DI STANZIAMENTO €
SERVIZIO		6.2	AREA PROGRAMMAZIONE E FINANZA - SERVIZIO BILANCIO E RAGIONERIA		
U.P.B.		6.2.3	MUTUI DIRETTI		
6.2.3 (61 04) [04 07 03 91] (RIS. AUTONOME)					
594010			ANNUALITA' DI CONTRIBUTI PER OO.PP. - EE.LL CON LA CASSA DD.PP. (LL.RR.37/78 E 27/85) - QUOTA CAPITALE SPESA OBBLIGATORIA		
6.2.3 (09 01 03) [04 07 03 91] (RIS. AUTONOME)					
594011			ANNUALITA' DI CONTRIBUTI PER OO.PP. - EE.LL CON LA CASSA DD.PP. (LL.RR.37/78 E 27/85) - QUOTA INTERESSI SPESA OBBLIGATORIA		
6.2.3 (61 03 02) [02 02 01 91] (RIS. AUTONOME)					
594013			MUTUO CASSA DD.PP. DI £.3.600.000.000. INTERVENTI URGENTI A FAVORE DELLE ZONE COLPITE DAGLI EVENTI CALAMITOSI NEL MESE DI OTTOBRE 1996 (LEGGE N.677/96) QUOTA CAPITALE (COLLEGATO AL CAP.ENTRATA 2058750). SPESA OBBLIGATORIA C.E. CONNESSI: 2058750		
6.2.3 (09 01 03) [02 02 01 91] (RIS. AUTONOME)					
594014			MUTUO CASSA DD.PP. DI £. 3.600.000.000. INTERVENTI URGENTI A FAVORE DELLE ZONE COLPITE DAGLI EVENTI CALAMITOSI NEL MESE DI OTTOBRE 1996 (LEGGE N. 677/96) QUOTA INTERESSI (COLLEGATO AL CAP.ENTRATA 2058750). SPESA OBBLIGATORIA C.E. CONNESSI: 2058750		

NUMERO	S E T	U P B	D E S C R I Z I O N E C A P I T O L I	RESIDUI DEFINITIVI ASSESTATI ALL'INIZIO DELL'ESERCIZIO PROPRI €	DI STANZIAMENTO €
			6.2.3 (61 04) [04 09 01] (RIS. AUTONOME)		
1120025			RIMBORSO ALLE BANCHE SOMME A SEGUITO ESTINZIONEANTICIPATA DEI MUTUI - INTESA CONVENZIONALE (ART. 3, CO. 2, L.R. N. 40/2007 E ART. 2, L.R. N. 10/2009) C.E. COLLEGATO 5124005. C.E. CONNESSI: 5124005		
			6.2.3 (61 03 02) [01 03 04 91] (RIS. AUTONOME)		
1121035			ANNUALITA' A FAVORE DELL'ISTITUTO CENTROBANCA PER MUTUI CONCESSI ALLA COMUNITA' MONTANA DELLA MURGIA NORD-OCCIDENTALE (L.R. 37/78 E L.R. 27/85).QUOTA CAPITALE		
			6.2.3 (09 01 03) [01 03 04 91] (RIS. AUTONOME)		
1121036			ANNUALITA' A FAVORE DELL'ISTITUTO CENTROBANCA PER MUTUI CONCESSI ALLA COMUNITA' MONTANA DELLA MURGIA NORD-OCCIDENTALE (L.R. 37/78 E L.R. 27/85). QUOTA INTERESSI.		
			6.2.3 (61 03 02) [01 01 02 91] (RIS. AUTONOME)		
1121040			ANNUALITA' PER CONSOLIDAMENTO ESPOSIZIONE DEBITORIA GENERALE CON ISTITUTI DI CREDITO RIVENIENTE DA MUTUI - AGRARIO ED EDILIZIO, AL NETTO DELLE GIACENZA EX ART.4 BIS D.L. 12/9/93- E SUCCESSIVE INTEGRAZIONI, CAPITALE RESIDUO MUTUI DIRETTI ED INDIRETTI DA RICONTRATTARE NONCHE' MORATORIE CON ISTITUTI BANCARI PER MUTUI INDIRETTI ANNO 1991 E 1992.QUOTA CAPITALE. SPESA OBBLIGATORIA		
			6.2.3 (09 01 03) [01 01 02 91] (RIS. AUTONOME)		
1121041			ANNUALITA' PER CONSOLIDAMENTO ESPOSIZIONE DEBITORIA GENERALE CON ISTITUTI DI CREDITO RIVENIENTE DA MUTUI - AGRARIO ED EDILIZIO, AL NETTO DELLE GIACENZA EX ART.4 BIS D.L. 12/9/93- E SUCCESSIVE INTEGRAZIONI, CAPITALE RESIDUO MUTUI DIRETTI ED INDIRETTI DA RICONTRATTARE NONCHE' MORATORIE CON ISTITUTI BANCARI PER MUTUI INDIRETTI ANNO 1991 E 1992.QUOTA INTERESSI. SPESA OBBLIGATORIA		

NUMERO	S E T	U P B	D E S C R I Z I O N E C A P I T O L I	RESIDUI DEFINITIVI ASSESTATI ALL'INIZIO DELL'ESERCIZIO PROPRI €	DI STANZIAMENTO €
			6.2.3 (61 03 02) [04 09 01] (RIS. AUTONOME)		
1121050			PRESTITO OBBLIGAZIONARIO DI DURATA VENTENNALE PER RICAPITALIZZAZIONE AZIENDE SANITARIE ED OSPEDALIERE REGIONALI A COPERTURA DISAVANZI 2000 E RETRO - QUOTA CAPITALE - ACCANTONAMENTO DEL FONDO DI AMMORTAMENTO DEL PRESTITO DI CUI ALL'ART. 41 L. 448/01, ART. 18 L.R. 7/02 E ART. 4 L.R. 22/02.		
			SPESA OBBLIGATORIA		
			6.2.3 (09 01 03) [04 09 01] (RIS. AUTONOME)		
1121051			PRESTITO OBBLIGAZIONARIO DI DURATA VENTENNALE PER RICAPITALIZZAZIONE AZIENDE SANITARIE ED OSPEDALIERE REGIONALI A COPERTURA DISAVANZI 2000 E RETRO - QUOTA INTERESSI - ART. 18 L.R. 7/02 E ART. 4 L.R. 22/02.		
			SPESA OBBLIGATORIA		
			6.2.3 (61 03 02) [01 01 02 91] (RIS. AUTONOME)		
1122020			ANNUALITA' MUTUO A COPERTURA PIANO DI RISANAMENTO APPROVATO CON LEGGE REG.LE 23/6/92 N 12 (D.L. 18/1/93 N 8 ART.20,LEGGE 68/93).QUOTA CAPITALE.		
			SPESA OBBLIGATORIA		
			6.2.3 (09 01 03) [01 01 02 91] (RIS. AUTONOME)		
1122021			ANNUALITA' MUTUO A COPERTURA PIANO DI RISANAMENTO APPROVATO CON LEGGE REG.LE 23/6/92 N 12 (D.L. 18/1/93 N 8 ART.20,LEGGE 68/93).QUOTA INTERESSI		
			SPESA OBBLIGATORIA		

NUMERO	S E T	U P B	D E S C R I Z I O N E C A P I T O L I	RESIDUI DEFINITIVI ASSESTATI ALL'INIZIO DELL'ESERCIZIO PROPRI €	DI STANZIAMENTO €
			6.2.3 (61 03 02) [01 07 01 01] (RIS. AUTONOME)		
1122025			RIMBORSO QUOTA CAPITALE MUTUO VENTENNALE CASSA DD.PP. DI ¿ 200.000.000,00 PER RIPIANO DISAVANZI SANITARI ESERCIZI 2000 E PRECEDENTI, IVI COMPRESI QUELLI RELATIVI ALLA GESTIONE LIQUIDATORIA 1994 E RETRO PER LA QUOTA DI DISAVANZO NON GARANTITA DALLO STATO. (LL.RR. N. 14/2001, N. 32/2001 E N. 7/2002) SPESA OBBLIGATORIA		
			6.2.3 (09 01 03) [01 01 02 91] (RIS. AUTONOME)		
1122026			SPESE PER ONERI DI PREAMMORTAMENTO E RIMBORSO QUOTA INTERESSI, MUTUO VENTENNALE CASSA DD.PP. DI EURO 200.000.000,00 PER RIPIANO DISAVANZI SANITARI ESER.2000 E PRECEDENTI,COMPRESI QUELLI RELATIVI ALLA GESTIONE LIQUIDATORIA 1994 E RETRO PER QUOTA DI DISAVANZO NON GARANTITA DALLO STATO.(LL.RR.14/2001,32/2001 E 7/2002) SPESA OBBLIGATORIA		
			6.2.3 (61 03 02) [01 07 01 01] (RIS. AUTONOME)		
1122027			RIMBORSO QUOTA CAPITALE MUTUO DECENNALE CASSA DD.PP. DI EURO 4.500.000,00 PER ACQUISTO IMMOBILE DA DESTINARE A SEDE DELLA DELEGAZIONE REGIONALE IN ROMA (L.R. 4/2003). SPESA OBBLIGATORIA		
			6.2.3 (09 01 03) [01 01 02 91] (RIS. AUTONOME)		
1122028			RIMBORSO QUOTA INTERESSI MUTUO DECENNALE CASSA DD.PP. DI EURO 4.500.000,00 PER ACQUISTO IMMOBILE DA DESTINARE A SEDE DELLA DELEGAZIONE REGIONALE IN ROMA, COMPRESI EVENTUALI ONERI DI PREAMMORTAMENTO. (L.R. 4/2003). SPESA OBBLIGATORIA		

NUMERO	S E T	U P B	D E S C R I Z I O N E C A P I T O L I	RESIDUI DEFINITIVI ASSESTATI ALL'INIZIO DELL'ESERCIZIO PROPRI €	DI STANZIAMENTO €
			6.2.3 (61 03 02) [01 07 01 01] (RIS. AUTONOME)		
1122030			RIMBORSO SEMESTRALE QUOTA CAPITALE PRESTITO VENTICINQUENNALE DI ¿ 150.000.000,00 DALLA B.E.I. (BANCA EUROPEA PER GLI INVESTIMENTI), DESTINATO ALLA COPERTURA DELLA QUOTA DI COFINANZIAMENTO REGIONALE DEL POR PUGLIA 2000-2006. ATTI DI EROGAZIONE E QUIETANZA. (L.R. N. 7/2002, ART. 14) SPESA OBBLIGATORIA		
			6.2.3 (09 01 03) [01 07 01 01] (RIS. AUTONOME)		
1122031			RIMBORSO SEMESTRALE QUOTA INTERESSI PRESTITO VENTICINQUENNALE DI ¿ 150.000.000,00 DALLA B.E.I. (BANCA EUROPEA PER GLI INVESTIMENTI), DESTINATO ALLA COPERTURA DELLA QUOTA DI COFINANZIAMENTO REGIONALE DEL POR PUGLIA 2000-2006. ATTI DI EROGAZIONE E QUIETANZA. (L.R. N. 7/2002, ART. 14). SPESA OBBLIGATORIA		
			6.2.3 (61 03 02) [04 02 01 91] (RIS. AUTONOME)		
1122040			MUTUI DIRETTI CONTRATTI DALL'EX ERSAP CON IL BANCO DI NAPOLI PER IL MIGLIORAMENTO DELLE INFRASTRUTTURE AGRICOLE (L. 1760/1928) ART. 35 L. 980/66.QUOTA CAPITALE.		
			6.2.3 (09 01 03) [04 02 01 91] (RIS. AUTONOME)		
1122041			MUTUI DIRETTI CONTRATTI DALL'EX ERSAP CON IL BANCO DI NAPOLI PER IL MIGLIORAMENTO DELLE INFRASTRUTTURE AGRICOLE (L. 1760/1928) ART. 35 L. 980/66.QUOTA INTERESSI.		
			6.2.3 (61 03 02) [04 02 01 91] (RIS. AUTONOME)		
1122050			RATE DI AMMORTAMENTO MUTUI CONTRATTI CON VARI ISTITUTI DI CREDITO PER CONSOLIDAMENTO DEBITORIE EX ERSAP (L.R. 14/98, ART.19 E L.R.16/99, ART. 18) QUOTA CAPITALE.		
			6.2.3 (09 01 03) [04 02 01 91] (RIS. AUTONOME)		
1122051			RATE DI AMMORTAMENTO MUTUI CONTRATTI CON VARI ISTITUTI DI CREDITO PER CONSOLIDAMENTO DEBITORIE EX ERSAP (L.R. 14/98, ART.19 E L.R.16/99, ART. 18) QUOTA INTERESSI EURIBOR 6 MESI + 0,650%.		

NUMERO	S E T	U P B	D E S C R I Z I O N E C A P I T O L I	RESIDUI DEFINITIVI ASSESTATI ALL'INIZIO DELL'ESERCIZIO PROPRI €	DI STANZIAMENTO €
			6.2.3 (61 03 02) [01 07 01 01] (RIS. AUTONOME)		
1122060			RIMBORSO QUOTA CAPITALE MUTUO VENTENNALE CASSA DD.PP. DI EURO 100.000.000,00 PER ACQUISTO IMMOBILE DA DESTINARE A SEDE DELLA REGIONE PUGLIA E PER COSTRUZIONE SEDE CONSIGLIO REGIONALE (L.R. 1/2004). SPESA OBBLIGATORIA		
			6.2.3 (09 01 03) [01 07 01 01] (RIS. AUTONOME)		
1122061			RIMBORSO QUOTA INTERESSI MUTUO VENTENNALE CASSA DD.PP. DI EURO 100.000.000,00 PER ACQUISTO IMMOBILE DA DESTINARE A SEDE DELLA REGIONE PUGLIA E PER COSTRUZIONE SEDE CONSIGLIO REGIONALE, COMPRESI EVENTUALI ONERI DI PREAMMORTAMENTO. (L.R. 1/2004). SPESA OBBLIGATORIA		
			6.2.3 (61 03 02) [04 09 01] (RIS. AUTONOME)		
1122062			RIMBORSO QUOTE DI CAPITALE MUTUO VENTENNALE CASSA DEPOSITI E PRESTITI DI EURO 50.000.000,00 DA DESTINARE AL COMPLETAMENTO DELLA COSTRUZIONE DELLA SEDE DEL CONSIGLIO REGIONALE SPESA OBBLIGATORIA		
			6.2.3 (09 01 03) [04 09 01] (RIS. AUTONOME)		
1122063			RIMBORSO QUOTE INTERESSI MUTUO VENTENNALE CASSA DEPOSITI E PRESTITI DI EURO 50.000.000,00 DA DESTINARE AL COMPLETAMENTODELLA COSTRUZIONE DELLA SEDE DEL CONSIGLIO REGIONALE SPESA OBBLIGATORIA		

NUMERO	S E T	U P B	D E S C R I Z I O N E C A P I T O L I	RESIDUI DEFINITIVI ASSESTATI ALL'INIZIO DELL'ESERCIZIO PROPRI €	DI STANZIAMENTO €
			6.2.3 (11 01) [01 03 04 91] (RIS. AUTONOME)		
1122070			PRESTITO OBBLIGAZIONARIO DI DURATA VENTENNALE DI EURO 270.000.000,00 PER RIFINANZIAMENTO E RISTRUTTURAZIONE DEBITI REGIONALI VERSO ISTITUTI BANCARI. RICORSO DELLA REGIONE AL MERCATO DEI CAPITALI PER L'ESTINZIONE ANTICIPATA DEL MUTUO PASSIVO CREDIOP PER SPESE DI INVESTIMENTO. ACCANTONAMENTO DEL FONDO DI AMMORTAMENTO DEL PRESTITO DI CUI ALL'ART. 41 L.448/2001. (L.R. 19/03 ART.3). QUOTA CAPITALE.		
			SPESA OBBLIGATORIA		
			6.2.3 (09 01 02) [01 01 02 91] (RIS. AUTONOME)		
1122071			PRESTITO OBBLIGAZIONARIO DI DURATA VENTENNALE DI EURO 270.000.000,00 PER RIFINANZIAMENTO E RISTRUTTURAZIONE DEBITI REGIONALI VERSO ISTITUTI BANCARI. RICORSO DELLA REGIONE AL MERCATO DEI CAPITALI PER L'ESTINZIONE ANTICIPATA DEL MUTUO PASSIVO CREDIOP PER SPESE DI INVESTIMENTO. ACCANTONAMENTO DEL FONDO DI AMMORTAMENTO DEL PRESTITO DI CUI ALL'ART. 41 L.448/2001. (L.R. 19/03 ART.3). QUOTA INTERESSI.		
			SPESA OBBLIGATORIA		
			TOTALE U.P.B. 6.2.3		

NUMERO	S E T	U P B	D E S C R I Z I O N E C A P I T O L I	RESIDUI DEFINITIVI ASSESTATI ALL'INIZIO DELL'ESERCIZIO PROPRI €	DI STANZIAMENTO €

SERVIZIO 6.2 AREA PROGRAMMAZIONE E FINANZA - SERVIZIO BILANCIO E RAGIONERIA

U.P.B. 6.2.4 MUTUI CON ONERI A CARICO DELLO STATO

6.2.4 (61 03 02) [04 02 01 91] (RIS. VINCOLATE)

114219 RATE DI AMMORTAMENTO MUTUO QUINDICENNALE IN FAVORE DI BANCA OPI CON ONERI A CARICO DELLO STATO L. 178/2002 - QUOTA CAPITALE.

C.E. CONNESSI: 2032324

6.2.4 (09 01 03) [04 02 01 91] (RIS. VINCOLATE)

114299 RATE DI AMMORTAMENTO IN FAVORE DELLA BANCA OPI S.P.A. CON ONERI A CARICO DELLO STATO (L.178/02) - QUOTA INTERESSI.

SPESA OBBLIGATORIA

C.E. CONNESSI: 2032324

6.2.4 (61 03 02) [02 02 01 01] (RIS. VINCOLATE)

511041 ANNUALITA' DI AMMORTAMENTO MUTUO QUINDICENNALE PER LA PROSECUZIONE DEGLI INTERVENTI CONSEGUENTI AL TERREMOTO 1980/81 PER ESIGENZE ABITATIVE. ART. 3 L.32/92 E L. 388/2000. QUOTA CAPITALE.

C.E. CONNESSI: 2051030

6.2.4 (09 01 03) [06 06 01] (RIS. VINCOLATE)

511044 ANNUALITA' DI AMMORTAMENTO MUTUO QUINDICENNALE PER LA PROSECUZIONE DEGLI INTERVENTI CONSEGUENTI AL TERREMOTO 1980/81 PER ESIGENZE ABITATIVE. ART. 3 L.32/92 E L. 388/2000. QUOTA INTERESSI.

SPESA OBBLIGATORIA

C.E. CONNESSI: 2051030

NUMERO	S E T	U P B	D E S C R I Z I O N E C A P I T O L I	RESIDUI DEFINITIVI ASSESTATI ALL'INIZIO DELL'ESERCIZIO PROPRI €	DI STANZIAMENTO €
			6.2.4 (09 01 03) [04 05 01 91] (RIS. VINCOLATE)		
592041			ANNUALITA' DI AMMORTAMENTO MUTUO DODICENNALE DESTINATO A INVESTIMENTI NEL SETTORE DEL TPRL -QUOTA INTERESSI-(L. N.194/98 - ART. 2, COMMA 5).		
			SPESA OBBLIGATORIA		
			C.E. CONNESSI: 2055316		
			6.2.4 (61 03 02) [04 05 01 91] (RIS. VINCOLATE)		
592042			ANNUALITA' DI AMMORTAMENTO MUTUO DODICENNALE DESTINATO A INVESTIMENTI NEL SETTORE DEL TPRL -QUOTA CAPITALE- (L. N.194/98 - ART. 2, COMMA 5).		
			C.E. CONNESSI: 2055316		
			6.2.4 (09 01 03) [04 05 02 91] (RIS. VINCOLATE)		
592043			ANNUALITA' DI AMMORTAMENTO DEL MUTUO QUINDICENNALE DESTINATO A INVESTIMENTI NEL SETTORE TPRL. - QUOTA INTERESSI - L. 194/98.		
			SPESA OBBLIGATORIA		
			C.E. CONNESSI: 2055316		
			6.2.4 (61 03 02) [04 05 02 91] (RIS. VINCOLATE)		
592044			ANNUALITA' DI AMMORTAMENTO DEL MUTUO QUINDICENNALE DESTINATO A INVESTIMENTI NEL SETTORE TPRL. - QUOTA CAPITALE - L. 194/98.		
			C.E. CONNESSI: 2055316		

NUMERO	S E T	U P B	D E S C R I Z I O N E C A P I T O L I	RESIDUI DEFINITIVI ASSESTATI ALL'INIZIO DELL'ESERCIZIO PROPRI €	DI STANZIAMENTO €
			6.2.4 (61 03 01) [04 05 01 91] (RIS. VINCOLATE)		
592045			MUTUO QUINDICENNALE CON ONERI DI AMMORTAMENTO A CARICO DELLO STATO PER INVESTIMENTO NEL TRASPORTO PUBBLICO LOCALE . L. N.166/02 ART. 13 COMMA 2, L.R. 18/02 ART. 4 COMMA 2 LETT. D - D.M. N. 3730 DEL 25/02/04. QUOTA CAPITALE.		
			C.E. CONNESSI: 2055345 2155340		
			CAP.RESIDUI 592045 / 2005 DI STANZ.		834.267,30
			TOTALI		**834.267,30**
			6.2.4 (09 01 03) [04 05 01 91] (RIS. VINCOLATE)		
592046			MUTUO QUINDICENNALE CON ONERI DI AMMORTAMENTO A CARICO DELLO STATO PER INVESTIMENTO NEL TRASPORTO PUBBLICO LOCALE . L. N.166/02 ART. 13 COMMA 2, L.R. 18/02 ART. 4 COMMA 2 LETT. D - D.M. N. 3730 DEL 25/02/04.QUOTA INTERESSI		
			SPESA OBBLIGATORIA		
			C.E. CONNESSI: 2055345 2155340		
			CAP.RESIDUI 592046 / 2005 DI STANZ.		490.917,50
			TOTALI		**490.917,50**
			6.2.4 (61 03 01) [04 05 01 91] (RIS. VINCOLATE)		
592047			MUTUO QUINDICENNALE CON ONERI DI AMMORTAMENTO A CARICO DELLO STATO PER INVESTIMENTO NEL TRASPORTO PUBBLICO LOCALE . L. N.166/02 ART. 13 COMMA 2, L.R. 18/02 ART. 4 COMMA 2 LETT. D - D.M. N. 3731 DEL 25/02/04. QUOTA CAPITALE		
			C.E. CONNESSI: 2055345 2155340		
			CAP.RESIDUI 592047 / 2005 DI STANZ.		624.211,87
			TOTALI		**624.211,87**

NUMERO	S E T	U P B	D E S C R I Z I O N E C A P I T O L I	RESIDUI DEFINITIVI ASSESTATI ALL'INIZIO DELL'ESERCIZIO PROPRI €	DI STANZIAMENTO €
			6.2.4 (09 01 03) [04 05 01 91] (RIS. VINCOLATE)		
592048			MUTUO QUINDICENNALE CON ONERI DI AMMORTAMENTO A CARICO DELLO STATO PER INVESTIMENTO NEL TRASPORTO PUBBLICO LOCALE . L. N.166/02 ART. 13 COMMA 2, L.R. 18/02 ART. 4 COMMA 2 LETT. D - D.M. N. 3731 DEL 25/02/04. QUOTA INTERESSI.		
			SPESA OBBLIGATORIA		
			C.E. CONNESSI: 2055345 2155340		
			CAP.RESIDUI DI STANZ. 592048 / 2005		366.203,33
			592048 / 2007		1.984.800,00
			TOTALI		**2.351.003,33**
			6.2.4 (61 03 02) [04 05 01 01] (RIS. VINCOLATE)		
592060			ANNUALITÀ DI AMMORTAMENTO MUTUO A CARICO DELLO STATO PER INTERVENTI MOBILITÀ CICLISTICA L.366/98 E L. 166/2002. QUOTA CAPITALE		
			C.E. CONNESSI: 2055326		
			CAP.RESIDUI DI STANZ. 592060 / 2005		19.764,13
			TOTALI		**19.764,13**
			6.2.4 (09 01 03) [04 05 01 01] (RIS. VINCOLATE)		
592061			ANNUALITÀ DI AMMORTAMENTO MUTUO A CARICO DELLO STATO PER INTERVENTI MOBILITÀ CICLISTICA L.366/98 E L. 166/2002. QUOTA INTERESSI		
			SPESA OBBLIGATORIA		
			C.E. CONNESSI: 2055326		
			CAP.RESIDUI DI STANZ. 592061 / 2005		13.462,87
			TOTALI		**13.462,87**

R E G I O N E P U G L I A ASSESTAMENTO AL BILANCIO DI PREVISIONE ESERCIZIO FINANZIARIO 2011 - SPESE -

NUMERO		D E S C R I Z I O N E C A P I T O L I	RESIDUI DEFINITIVI ASSESTATI ALL'INIZIO DELL'ESERCIZIO PROPRI €	DI STANZIAMENTO €
S E T	U P B			
TOTALE	U.P.B.	6.2.4		
		RESIDUI DI STANZIAMENTO		4.333.627,00

NUMERO	S E T	U P B	DESCRIZIONE CAPITOLI	RESIDUI DEFINITIVI ASSESTATI ALL'INIZIO DELL'ESERCIZIO PROPRI €	DI STANZIAMENTO €

SERVIZIO 6.2 **AREA PROGRAMMAZIONE E FINANZA - SERVIZIO BILANCIO E RAGIONERIA**

U.P.B. 6.2.5 **RUOLI DI SPESA FISSA - CONCORSO REGIONALE NEGLI INTERESSI**

6.2.5 (06 01 03) [04 02 01 04] (RIS. AUTONOME)

191010 ANNUALITA' CORRENTI PER CONTRIBUTI IN C.INTERESSI IN FAVORE DI COOPERATIVE E IMPRENDITORI PER OPERE DI MIGLIORAMENTO FONDIARIO (LEGGI 984/77-752/86 E 153/75, LL.RR. 53/81, 54/81, 34/85 E 7/86).

SPESA OBBLIGATORIA

6.2.5 (06 02) [04 02 01 91] (RIS. AUTONOME)

191014 CONCORSO REGIONALE PER IL PAGAMENTO DEGLI INTERESSI PER MUTUI CONTRATTI DAI CONSORZI DI BONIFICA. ART. 24 L.20/02

SPESA OBBLIGATORIA

6.2.5 (06 01 03) [04 02 01 91] (RIS. AUTONOME)

191045 ANNUALITA' CORRENTI PER CONTRIBUTI IN C.INTERESSI A FAVORE DI PRIVATI PER LO SVILUPPO DELLA PROPRIETA' COLTIVATRICE. (L.R.N.66/80 E 53/81)

SPESA OBBLIGATORIA

6.2.5 (06 01 03) [04 02 01 91] (RIS. AUTONOME)

191065 RATE CONCORSO REGIONALE SUI MUTUI EROGATI AI SENSI DELLE LL.RR.N.34/7 8, N.64/80 E N.7/86 PER L'OCCUPAZIONE GIOVANILE E IL RECUPERO DELLE TERRE INCOLTE.

SPESA OBBLIGATORIA

6.2.5 (06 01 03) [04 02 01 91] (RIS. AUTONOME)

191070 L.R.N.3/90 - ANNUALITA' SUCCESSIVE ALLA PRIMA SU MUTUI DI RIPIANAMENTOESPOSIZIONI DEBITORIE.

NUMERO	S E T	U P B	D E S C R I Z I O N E C A P I T O L I	RESIDUI DEFINITIVI ASSESTATI ALL'INIZIO DELL'ESERCIZIO PROPRI €	DI STANZIAMENTO €
			6.2.5 (06 01 03) [04 02 01 91] (RIS. AUTONOME)		
191076			L.31/91.ANNUALITA'SUCCESSIVE ALLA PRIMA PER CONCORSO INTERESSI FINANZIAMENTI DECCENNALI DI CONSOLIDAMENTO DECORRENZA 1992-1993.		
			6.2.5 (06 01 03) [04 02 01 91] (RIS. AUTONOME)		
191125			SPESE PER CONCORSO REGIONALE NEGLI INTERESSI DI AMMORTAMENTO (II ANNUALITA' E SUCCESSIVE) PER I MUTUI CONTRATTI PER L'ATTUAZIONE DEGLI INTERVENTI PREVISTI DAI PIANI DI SVILUPPO DEI COMPARTI PRODUTTIVI. DELIBERAC.R. N. 773/88. LEGGE 64/86. SPESA OBBLIGATORIA		
			6.2.5 (04 02 02) [06 01 01 01] (RIS. AUTONOME)		
491010			L.R.3/86 URBANIZZAZIONE PRIMARIA.		
			6.2.5 (04 02 02) [04 05 01 91] (RIS. AUTONOME)		
592030			ANNUALITA' PER PAGAMENTO RATE MUTUI VENTICINQUENNALI ASSUNTI DALLE AZIENDE SPECIALI PER POTENZIAMENTO MATERIALE ROTABILE (LL.RR. 17/73, 42/74, 53/75).		
			6.2.5 (09 01 03) [01 03 04 91] (RIS. AUTONOME)		
594015			TRASFERIMENTI AI COMUNI ANNUALITA' PER CONCORSO INTERESSI SU MUTUI PERLA REALIZZAZIONE DI OPERE PUBBLICHE. (L.R. 27/85). SPESA OBBLIGATORIA		

TOTALE U.P.B. 6.2.5

TOTALE SERVIZIO 6.2

RESIDUI PROPRI	**833.259,17**	
RESIDUI DI STANZIAMENTO		**4.865.661,00**

R E G I O N E P U G L I A ASSESTAMENTO AL BILANCIO DI PREVISIONE ESERCIZIO FINANZIARIO 2011 - SPESE -

NUMERO	SET	UPB	DESCRIZIONE CAPITOLI	RESIDUI DEFINITIVI ASSESTATI ALL'INIZIO DELL'ESERCIZIO PROPRI €	DI STANZIAMENTO €
R I E P I L O G O U.P.B.					
U.P.B.		6.2.1	FONDI DI RISERVA E FONDI SPECIALI		
U.P.B.		6.2.2	ONERI DI GESTIONE FINANZIARIA		
			RESIDUI PROPRI	833.259,17	
			RESIDUI DI STANZIAMENTO		532.034,00
U.P.B.		6.2.3	MUTUI DIRETTI		
U.P.B.		6.2.4	MUTUI CON ONERI A CARICO DELLO STATO		
			RESIDUI DI STANZIAMENTO		4.333.627,00
U.P.B.		6.2.5	RUOLI DI SPESA FISSA - CONCORSO REGIONALE NEGLI INTERESSI		
TOTALE	SERVIZIO		6.2		
			RESIDUI PROPRI	833.259,17	
			RESIDUI DI STANZIAMENTO		4.865.661,00

NUMERO	D E S C R I Z I O N E C A P I T O L I	RESIDUI DEFINITIVI ASSESTATI ALL'INIZIO DELL'ESERCIZIO PROPRI €	DI STANZIAMENTO €
S E T U P B			

SERVIZIO 6.3 AREA PROGRAMMAZIONE E FINANZA - SERVIZIO PROGRAMMAZIONE E POLITICHE DEI FONDI STRUTTURALI

U.P.B. 6.3.1 AZIONI INNOVATIVE FESR

6.3.1 (23 01 01) [04 08 04] (RIS. VINCOLATE)

1081044 P.I.C. - AZIONI INNOVATIVE FESR 2000/2006 - QUOTA A CARICO U.E. E STATO.

C.E. CONNESSI: 2053406

CAP.RESIDUI PROPRI	1081044 / 2004	122.086,59
	TOTALI	**122.086,59**

6.3.1 (23 01 01) [04 08 04] (RIS. AUTONOME)

1081045 P.I.C. - AZIONI INNOVATIVE FESR 2000/2006 - COFINANZIAMENTO REGIONALE.

CAP.RESIDUI PROPRI	1081045 / 2004	13.621,77
	TOTALI	**13.621,77**

TOTALE U.P.B. 6.3.1

RESIDUI PROPRI	**135.708,36**

NUMERO	S E T	U P B	DESCRIZIONE CAPITOLI	RESIDUI DEFINITIVI ASSESTATI ALL'INIZIO DELL'ESERCIZIO PROPRI €	DI STANZIAMENTO €

SERVIZIO 6.3 AREA PROGRAMMAZIONE E FINANZA - SERVIZIO PROGRAMMAZIONE E POLITICHE DEI FONDI STRUTTURALI

U.P.B. 6.3.2 REDAZIONE PIANO REGIONALE DI SVILUPPO E D.A.P.

6.3.2 (05 03 02) [04 01 01 08] (RIS. AUTONOME)

1081000 SPESE PER LA PARTECIPAZIONE REGIONALE ALL'OSSERVATORIO BANCHE IMPRESA. . L.R. 34/80.

6.3.2 (02 02 10) [01 01 02 01] (RIS. AUTONOME)

1083020 REDAZIONE PIANO REGIONALE DI SVILUPPO E PREDISPOSIZIONE DI ALTRI DOCUMENTI DI PROGRAMMAZIONE. (LL.RR. N.24/75 E N. 44/79 E ART. 9 L.R.28/01).

TOTALE U.P.B. 6.3.2

NUMERO	S E T	U P B	D E S C R I Z I O N E C A P I T O L I	RESIDUI DEFINITIVI ASSESTATI ALL'INIZIO DELL'ESERCIZIO PROPRI €	DI STANZIAMENTO €

SERVIZIO 6.3 AREA PROGRAMMAZIONE E FINANZA - SERVIZIO PROGRAMMAZIONE E POLITICHE DEI FONDI STRUTTURALI

U.P.B. 6.3.3 INTERVENTI DI SOSTEGNO PER LO SVILUPPO SOCIO-ECONOMICO NELLE AREE DEPRESSE

6.3.3 (31 04 03) [04 07 04] (RIS. AUTONOME)

1484 ASSEGNAZIONE STRAORDINARIA A FINPUGLIA S.P.A. PER CREAZIONE FONDO SPECIALE DA DESTINARE ALLA COSTITUZIONE DELLA NUOVA SOCIETA' PER RILANCIO ATTIVITA' PASTIS S.C.P.A. (ART. 16 L.R. 12/2005 DI VARIAZIONE AL BILANCIO 2005)

CAP.RESIDUI 1484 / 2005 1.600.000,00
PROPRI

TOTALI 1.600.000,00

6.3.3 (22 02 02) [06 02 01 01] (RIS. VINCOLATE)

582010 ATTUAZIONE RECUPERO PRODUTTIVO DELLA CITTA' VECCHIA DI TARANTO FIO 86

6.3.3 (22 02 02) [05 04 01 91] (RIS. VINCOLATE)

1081020 PROGRAMMA REGIONALE DI SVILUPPO 1987/90 ART.44 T.U. LEGGE MEZZOGIORNO SALDO II TRANCHE. L. 64/86.

C.E. CONNESSI: 2053409

6.3.3 (22 02 02) [06 02 01 01] (RIS. VINCOLATE)

1081100 RECUPERO PRODUTTIVO CITTA' VECCHIA DI TARANTO. FINANZIAMENTO OPERA DI COMPLETAMENTO - SBLOCCACANTIERI (DELIBERA CIPE N. 52/1999).

CAP.RESIDUI 1081100 / 2001 2.204.458,84
PROPRI

TOTALI 2.204.458,84

NUMERO	S E T	U P B	D E S C R I Z I O N E C A P I T O L I	RESIDUI DEFINITIVI ASSESTATI ALL'INIZIO DELL'ESERCIZIO PROPRI €	DI STANZIAMENTO €
			6.3.3 (22 02 02) [06 02 01 01] (RIS. VINCOLATE)		
1082030			DELIBERA CIPE N. 52/1999 - SPESE PER OPERE DI COMPLETAMENTO AI SENSI DEL PUNTO 2.2 DELLA DELIBERA CIPE N. 70/1998.		
			C.E. CONNESSI: 2032360		
			CAP.RESIDUI PROPRI 1082030 / 2004	841.463,45	
			1082030 / 2002	5.404.704,03	
			1082030 / 2001	8.015.756,23	
			TOTALI	**14.261.923,71**	
			6.3.3 (04 02 02) [06 02 01 01] (RIS. VINCOLATE)		
1082040			DELIBERA CIPE N. 52/1999 E N. 106/1999 - SPESE PER IL COFINANZIAMENTO DI UNA QUOTA PARI AL 50% DEL COSTO DI STUDI DI FATTIBILITA' DI CUI AL PUNTO 2.2 DELLA DELIBERA CIPE N. 70/1998.		
			C.E. CONNESSI: 2032365		
			6.3.3 (04 02 02) [04 09 01] (RIS. AUTONOME)		
1082050			CONTRIBUTO STRAORDINARIO ALL'AMMINISTRAZIONE PROVINCIALE DI TARANTO PER LE ATTIVITÀ DELLO SPORTELLO EUROPEO . (ART. 13 DELLA L.R. N.25 DEL 3/08/2007 ASSESTAMENTO BILANCIO 2007)		
			6.3.3 (21 01 09) [06 03 01 02] (RIS. VINCOLATE)		
1082100			RICERCA E REDAZIONE DI UNA MONOGRAFIA A STAMPA CORREDATA DI CAROGRAFIA TEMATICA MIRATA A "LE ACQUE SOTTERRANEE DELLA PUGLIA: DALLA RICERCA ALL'EMERGENZA NELLA SALVAGUARDIA DELLA RISORSA". PROGETTO COD. PUG/AC/07. SPESA FINANZIATA DAL MINISTERO DELLE INFRASTRUTTURE E DEI TRASPORTI.		
			C.E. CONNESSI: 2051504		
			CAP.RESIDUI PROPRI 1082100 / 2009	345.000,00	
			TOTALI	**345.000,00**	

NUMERO	D E S C R I Z I O N E C A P I T O L I	RESIDUI DEFINITIVI ASSESTATI ALL'INIZIO DELL'ESERCIZIO PROPRI €	DI STANZIAMENTO €
S E T / U P B			
6.3.3 (22 02 02) [04 09 01] (RIS. VINCOLATE)			
1082210	AZIONI A SUPPORTODEI PROGETTI INTEGRATI TERRITORIALI (P.I.T.)		
	C.E. CONNESSI: 2032376		
CAP.RESIDUI PROPRI	1082210 / 2006	2.332.576,36	
	TOTALI	**2.332.576,36**	
CAP.RESIDUI DI STANZ.	1082210 / 2005		730.000,00
	TOTALI		**730.000,00**
TOTALE	**U.P.B. 6.3.3**		
	RESIDUI PROPRI	**20.743.958,91**	
	RESIDUI DI STANZIAMENTO		**730.000,00**

NUMERO	S E T	U P B	D E S C R I Z I O N E C A P I T O L I	RESIDUI DEFINITIVI ASSESTATI ALL'INIZIO DELL'ESERCIZIO PROPRI €	DI STANZIAMENTO €

SERVIZIO 6.3 **AREA PROGRAMMAZIONE E FINANZA - SERVIZIO PROGRAMMAZIONE E POLITICHE DEI FONDI STRUTTURALI**

U.P.B. 6.3.5 **INTESE ISTITUZIONALI DI PROGRAMMA**

6.3.5 (02 02 10) [04 09 01] (RIS. VINCOLATE)

1082010 SPESE PER L'ATTUAZIONE DELLA DELIBERA CIPE N. 17/2003 RIPARTIZIONE DELLE RISORSE PER INTERVENTI NELLE AREE SOTTOUTILIZZATE - RIFINANZIAMENTO L.208/98 TRIENNIO 2003/2005 PUNTO 1.2.3. FINANZIAMENTO DELLE SPESE NECESSARIE AAL'IMMEDIATO AVVIO DELLE ATTIVITÀ DI ASSISTENZA TECNICA E SUPPORTO AL PIANO DI MONITORAGGIO (TABELLA C)

C.E. CONNESSI: 2032394

CAP.RESIDUI PROPRI	1082010 / 2009		680.000,00
		TOTALI	**680.000,00**

6.3.5 (04 02 04) [04 08 07] (RIS. AUTONOME)

1140000 SPESA PER LA PARTECIPAZIONE DELLA REGIONE AGLI ORGANISMI DI GESTIONE DEI COSTITUENDI DISTRETTI TECNOLOGICI PUGLIESI INDIVIDUATI CON ACCORDO DI PROGRAMMA QUADRO - DELIBERA CIPE N. 17 DEL 29/08/2004. (ART. 9 L.R. N.12/2005 DI VARIAZIONE AL BILANCIO 2005)

6.3.5 (06 02) [04 09 01] (RIS. VINCOLATE)

1140102 INTESA ISTITUZIONALE DI PROGRAMMA STATO - REGIONE PUGLIA. ACCORDO DI PROGRAMMA QUADRO E-GOVERNMENT E SOCIETÀ DELL'INFORMAZIONE - ATTO INTEGRATIVO II SPESE FINANZIATE DALLA DELIBERA CIPE N. 35/2005. SETTORE POLITICHE COMUNITARIE. COFINANZIAMENTO REGIONALE ASSE I P.O. FESR 2007-2013.

C.E. CONNESSI: 2055346

CAP.RESIDUI PROPRI	1140102 / 2007		166.863,05
		TOTALI	**166.863,05**

NUMERO	S E T	U P B	D E S C R I Z I O N E C A P I T O L I	RESIDUI DEFINITIVI ASSESTATI ALL'INIZIO DELL'ESERCIZIO PROPRI €	DI STANZIAMENTO €
			6.3.5 (06 02) [04 09 01] (RIS. VINCOLATE)		
1140103			SPESE PER L'ATTUAZIONEDELL'APQ IN MATERIA DI E-GOVERNMENT E SOCIETÀ DELL'INFORMAZIONE NELLA REGIONE PUGLIA -I° ATTO INTEGRATIVO- PROGETTI FINANZIATI CON DELIBERA CIPE N. 83/2003. SETTORE POLITICHE COMUNITARIE.		
			C.E. CONNESSI: 2055341		
			6.3.5 (23 01 01) [04 04 02 05] (RIS. VINCOLATE)		
1140104			INTESA ISTITUZIONALE DI PROGRAMMA STATO - REGIONE PUGLIA. ACCORDO DI PROGRAMMA QUADRO E-GOVERNMENT E SOCIETÀ DELL'INFORMAZIONE - ATTO INTEGRATIVO II SPESE FINANZIATE DALLA DELIBERA CIPE N. 35/2005. SERVIZIO ENERGIA, RETI E INFRASTRUTTURE MATERIALI PER LO SVILUPPO		
			C.E. CONNESSI: 2055346		
			CAP.RESIDUI 1140104 / 2009 PROPRI	2.500.000,00	
			TOTALI	**2.500.000,00**	
			6.3.5 (23 01 01) [04 06 01 01] (RIS. VINCOLATE)		
1140105			INTESA ISTITUZIONALE DI PROGRAMMA STATO-REGIONE PUGLIA. ACCORDO DI PROGRAMMA QUADRO "E. GOVERNMENT E SOCIETA' DELL'INFORMAZIONE" II ATTO INTEGRATIVO. SPESE INTEGRATIVE COFINANZIATE DALLO STATO PER COFINANZIAMENTO PER L'ATTUAZIONE DEL PROGETTO "POTENZIAMENTO DELLA LARGA BANDA NEI DISTRETTI INDUSTRIALI DELLA PUGLIA".		
			C.E. CONNESSI: 2055355		
			CAP.RESIDUI 1140105 / 2009 PROPRI	2.597.600,00	
			1140105 / 2010	5.196,53	
			TOTALI	**2.602.796,53**	

NUMERO	S E T	U P B	D E S C R I Z I O N E C A P I T O L I		RESIDUI DEFINITIVI ASSESTATI ALL'INIZIO DELL'ESERCIZIO PROPRI €	DI STANZIAMENTO €
			6.3.5 (22 02 02) [04 08 06 91] (RIS. VINCOLATE)			
1140402			INTESA ISTITUZIONALE DI PROGRAMMA STATO - REGIONE PUGLIA. ACCORDO DI PROGRAMMA QUADRO E-GOVERNMENT E SOCIETÀ DELL'INFORMAZIONE - II ATTO INTEGRATIVO - SPESE FINANZIATE DALLA DELIBERA CIPE N. 20/04 - SERVIZIO ENERGIA, RETI E INFRASTRUTTURE MATERIALI PER LO SVILUPPO.			
			C.E. CONNESSI: 2055351			
			CAP.RESIDUI PROPRI 1140402 / 2008		1.709.920,00	
			1140402 / 2007		1.242.948,62	
				TOTALI	**2.952.868,62**	
			6.3.5 (06 02) [04 02 01 91] (RIS. VINCOLATE)			
1140403			SPESE PER L'ATTUAZIONEDELL'APQ IN MATERIA DI E-GOVERNMENT E SOCIETÀ DELL'INFORMAZIONE NELLA REGIONE PUGLIA -I° ATTO INTEGRATIVO- PROGETTI FINANZIATI CON DELIBERA CIPE N. 83/2003. SETTORE AGRICOLTURA.			
			C.E. CONNESSI: 2055341			
			6.3.5 (22 02 02) [06 02 01 01] (RIS. VINCOLATE)			
1140404			INTESA ISTITUZIONALE DI PROGRAMMA STATO - REGIONE PUGLIA. ACCORDO DI PROGRAMMA QUADRO IN MATERIA DI E-GOVERNMENT E SOCIETÀ DELL'INFORMAZIONE - ATTO INTEGRATIVO I - SPESE FINANZIATE DALLA DELIBERA CIPE N. 83/2003. SERVIZIO ASSETTO DEL TERRITORIO			
			C.E. CONNESSI: 2055341			
			CAP.RESIDUI PROPRI 1140404 / 2009		4.270.000,00	
				TOTALI	**4.270.000,00**	
			CAP.RESIDUI DI STANZ. 1140404 / 2009			998.254,55
				TOTALI		**998.254,55**

NUMERO	S E T	U P B	D E S C R I Z I O N E C A P I T O L I	RESIDUI DEFINITIVI ASSESTATI ALL'INIZIO DELL'ESERCIZIO PROPRI €	DI STANZIAMENTO €
			6.3.5 (22 02 02) [06 02 01] (RIS. VINCOLATE)		
1140405			INTESA ISTITUZIONALE DI PROGRAMMA STATO - REGIONE PUGLIA. ACCORDO DI PROGRAMMA QUADRO IN MATERIA DI E-GOVERNMENT E SOCIETÀ DELL'INFORMAZIONE - ATTO INTEGRATIVO I - SPESE FINANZIATE DALLA DELIBERA CIPE N. 8/2004. SERVIZIO ASSETTO DEL TERRITORIO		
			C.E. CONNESSI: 2055342		
			CAP.RESIDUI 1140405 / 2009 PROPRI	1.730.000,00	
			TOTALI	**1.730.000,00**	
			6.3.5 (23 01 01) [04 04 02 05] (RIS. VINCOLATE)		
1140406			SPESE PER L'ATTUAZIONEDELL'APQ IN MATERIA DI E-GOVERNMENT E SOCIETÀ DELL'INFORMAZIONE NELLA REGIONE PUGLIA -I° ATTO INTEGRATIVO- PROGETTI FINANZIATI CON DELIBERA CIPE N. 8/2004 - SERVIZIO ENERGIA, RETI E INFRASTRUTTURE MATERIALI PER LO SVILUPPO.		
			C.E. CONNESSI: 2055342		
			6.3.5 (04 02 03) [07 05 01 51] (RIS. VINCOLATE)		
1140407			INTESA ISTITUZIONALE DI PROGRAMMA STATO - REGIONE PUGLIA. ACCORDO DI PROGRAMMA QUADRO IN MATERIA DI E-GOVERNMENT E SOCIETÀ DELL'INFORMAZIONE - ATTO INTEGRATIVO I - SPESE FINANZIATE DALLA DELIBERA CIPE N. 8/2004. SERVIZIO PROGRAMMAZIONE E GESTIONE SANITARIA.		
			C.E. CONNESSI: 2055342		
			CAP.RESIDUI 1140407 / 2009 PROPRI	1.970.000,00	
			TOTALI	**1.970.000,00**	

NUMERO	S E T	U P B	D E S C R I Z I O N E C A P I T O L I	RESIDUI DEFINITIVI ASSESTATI ALL'INIZIO DELL'ESERCIZIO PROPRI €	DI STANZIAMENTO €
			6.3.5 (22 02 02) [08 01 01 02] (RIS. VINCOLATE)		
1140408			INTESA ISTITUZIONALE DI PROGRAMMA STATO - REGIONE PUGLIA. ACCORDO DI PROGRAMMA QUADRO POLITICHE GIOVANILI - SPESE FINANZIATE DALLA DELIBERA CIPE N. 35/2005		
			C.E. CONNESSI: 2055339		
			CAP.RESIDUI 1140408 / 2007 PROPRI	8.680.760,40	
			TOTALI	**8.680.760,40**	
			CAP.RESIDUI 1140408 / 2006 DI STANZ.		47.916,17
			TOTALI		**47.916,17**
			6.3.5 (04 02 02) [08 01 01 02] (RIS. VINCOLATE)		
1140409			INTESA ISTITUZIONALE DI PROGRAMMA STATO - REGIONE PUGLIA. ACCORDO DI PROGRAMMA QUADRO POLITICHE GIOVANILI - SPESE FINANZIATE DALLA DELIBERA CIPE N. 20/2004		
			C.E. CONNESSI: 2032331		
			CAP.RESIDUI 1140409 / 2007 PROPRI	536.720,80	
			TOTALI	**536.720,80**	
			6.3.5 (22 02 02) [08 01 01 02] (RIS. VINCOLATE)		
1140410			INTESA ISTITUZIONALE DI PROGRAMMA STATO-REGIONE PUGLIA. ACCORDO DI PROGRAMMA QUADRO -POLITICHE GIOVANILI- I^ ATTO INTEGRATIVO. SPESE FINANZIATE DALLA DELIBERA CIPE N. 3/06.		
			C.E. CONNESSI: 2055359		
			CAP.RESIDUI 1140410 / 2008 PROPRI	7.454.915,51	
			1140410 / 2009	381.948,86	
			TOTALI	**7.836.864,37**	

NUMERO	S E T	U P B	D E S C R I Z I O N E C A P I T O L I	RESIDUI DEFINITIVI ASSESTATI ALL'INIZIO DELL'ESERCIZIO PROPRI €	DI STANZIAMENTO €
			6.3.5 (22 02 02) [08 01 01 02] (RIS. VINCOLATE)		
1140411			INTESA ISTITUZIONALE DI PROGRAMMA STATO-REGIONE PUGLIA. ACCORDO DI PROGRAMMA QUADRO -POLITICHE GIOVANILI- II ATTO INTEGRATIVO. SPESE FINANZIATE DALLA L. 248/2006.		
			C.E. CONNESSI: 2032332		
			CAP.RESIDUI 1140411 / 2008 PROPRI	1.360,00	
			TOTALI	**1.360,00**	
			CAP.RESIDUI 1140411 / 2008 DI STANZ.		442.308,23
			TOTALI		**442.308,23**
			6.3.5 (04 02 02) [09 07 01 91] (RIS. VINCOLATE)		
1140601			SPESE PER L'ATTUAZIONEDELL'APQ IN MATERIA DI E-GOVERNMENT E SOCIETÀ DELL'INFORMAZIONE NELLA REGIONE PUGLIA I° ATTO INTEGRATIVO- PROGETTI FINANZIATI CON DELIBERA CIPE N. 20/2004 (QUOTA E.4 REGIONE DEL MEZZOGIORNO . SETTORE PUBBLICA ISTRUZIONE.		
			C.E. CONNESSI: 2055344		
			6.3.5 (04 02 03) [07 06 01] (RIS. VINCOLATE)		
1140901			SPESE PER L'ATTUAZIONEDELL'APQ IN MATERIA DI E-GOVERNMENT E SOCIETÀ DELL'INFORMAZIONE NELLA REGIONE PUGLIA -I° ATTO INTEGRATIVO- PROGETTI FINANZIATI CON DELIBERA CIPE N. 83/2003. SETTORE SANITÀ.		
			C.E. CONNESSI: 2055341		
			CAP.RESIDUI 1140901 / 2009 PROPRI	673.660,53	
			TOTALI	**673.660,53**	

NUMERO	S E T	U P B	D E S C R I Z I O N E C A P I T O L I	RESIDUI DEFINITIVI ASSESTATI ALL'INIZIO DELL'ESERCIZIO PROPRI €	DI STANZIAMENTO €
			6.3.5 (04 02 02) [10 09 01 01] (RIS. VINCOLATE)		
1140902			SPESE PER L'ATTUAZIONEDELL'APQ IN MATERIA DI E-GOVERNMENT E SOCIETÀ DELL'INFORMAZIONE NELLA REGIONE PUGLIA -I° ATTO INTEGRATIVO- PROGETTI FINANZIATI CON DELIBERA CIPE N. 83/2003. SETTORE SERVIZI SOCIALI.		
			C.E. CONNESSI: 2055341		
			6.3.5 (22 02 02) [04 02 01 01] (RIS. VINCOLATE)		
1141011			INTESA ISTITUZIONALE DI PROGRAMMA STATO - REGIONE PUGLIA. ACCORDO DI PROGRAMMA QUADRO SVILUPPO LOCALE . SPESE FINANZIATE DALLA DEL. CIPE N. 142/1999. SETTORE AGRICOLTURA		
			C.E. CONNESSI: 2032371		
			CAP.RESIDUI PROPRI 1141011 / 2004	1.622.077,35	
			1141011 / 2006	870.474,63	
			1141011 / 2005	535.341,40	
			TOTALI	3.027.893,38	
			6.3.5 (23 01 01) [04 01 01 07] (RIS. VINCOLATE)		
1141012			INTESA ISTITUZIONALE DI PROGRAMMA STATO - REGIONE PUGLIA. ACCORDO DI PROGRAMMA QUADRO SVILUPPO LOCALE . SPESE FINANZIATE DALLA DEL. CIPE N. 142/1999.-SETTORE COMMERCIO.		
			C.E. CONNESSI: 2032371		
			CAP.RESIDUI PROPRI 1141012 / 2004	188.549,22	
			1141012 / 2006	20.000,00	
			1141012 / 2007	67.024,53	
			TOTALI	275.573,75	

NUMERO	SET	UPB	DESCRIZIONE CAPITOLI	RESIDUI DEFINITIVI ASSESTATI ALL'INIZIO DELL'ESERCIZIO PROPRI €	DI STANZIAMENTO €
			6.3.5 (23 01 01) [05 06 01 91] (RIS. VINCOLATE)		
1141013			INTESA ISTITUZIONALE DI PROGRAMMA STATO - REGIONE PUGLIA. ACCORDO DI PROGRAMMA QUADRO SVILUPPO LOCALE . SPESE FINANZIATE DALLA DEL. CIPE N. 142/1999 - SETTORE AMBIENTE.		
			C.E. CONNESSI: 2032371		
			6.3.5 (23 01 01) [04 02 03 02] (RIS. VINCOLATE)		
1141014			INTESA ISTITUZIONALE DI PROGRAMMA STATO - REGIONE PUGLIA. ACCORDO DI PROGRAMMA QUADRO SVILUPPO LOCALE . SPESE FINANZIATE DALLA DEL. CIPE N. 142/1999 - SETTORE PESCA.		
			C.E. CONNESSI: 2032371		
			CAP.RESIDUI 1141014 / 2004 PROPRI		61.281,68
			TOTALI		**61.281,68**
			6.3.5 (22 02 02) [08 02 01 04] (RIS. VINCOLATE)		
1141015			INTESA ISTITUZIONALE DI PROGRAMMA STATO - REGIONE PUGLIA. ACCORDO DI PROGRAMMA QUADRO SVILUPPO LOCALE . SPESE FINANZIATE DALLA DEL. CIPE N. 142/1999 - SETTORE BENI CULTURALI		
			C.E. CONNESSI: 2032371		

NUMERO	S E T	U P B	DESCRIZIONE CAPITOLI	RESIDUI DEFINITIVI ASSESTATI ALL'INIZIO DELL'ESERCIZIO PROPRI €	DI STANZIAMENTO €
	6.3.5	(22 02 02)	[04 04 02 03] (RIS. VINCOLATE)		
1141016			INTESA ISTITUZIONALE DI PROGRAMMA STATO - REGIONE PUGLIA. ACCORDO DI PROGRAMMA QUADRO SVILUPPO LOCALE . SPESE FINANZIATE DALLA DEL. CIPE N. 142/1999 - SERVIZIO ENERGIA, RETI E INFRASTRUTTURE MATERIALI PER LO SVILUPPO.		
			C.E. CONNESSI: 2032372		
			CAP.RESIDUI 1141016 / 2007 PROPRI	2.085.000,00	
			TOTALI	**2.085.000,00**	
			CAP.RESIDUI 1141016 / 2006 DI STANZ.		2.465.959,72
			TOTALI		**2.465.959,72**
	6.3.5	(21 01 09)	[02 02 01 01] (RIS. VINCOLATE)		
1141017			INTESA ISTITUZIONALE DI PROGRAMMA STATO - REGIONE PUGLIA. ACCORDO DI PROGRAMMA QUADRO SVILUPPO LOCALE . SPESE FINANZIATE DALLA DEL. CIPE N. 142/1999 - SETTORE protezione civile.		
			C.E. CONNESSI: 2032371		
			CAP.RESIDUI 1141017 / 2008 PROPRI	637.500,00	
			TOTALI	**637.500,00**	
	6.3.5	(22 02 02)	[04 07 03 01] (RIS. VINCOLATE)		
1141018			INTESA ISTITUZIONALE DI PROGRAMMA STATO - REGIONE PUGLIA. ACCORDO DI PROGRAMMA QUADRO SVILUPPO LOCALE . SPESE FINANZIATE DALLA DEL. CIPE N. 142/1999 - SETTORE TURISMO.		
			C.E. CONNESSI: 2032371		
			CAP.RESIDUI 1141018 / 2006 DI STANZ.		447.871,49
			TOTALI		**447.871,49**

NUMERO	S E T	U P B	D E S C R I Z I O N E C A P I T O L I	RESIDUI DEFINITIVI ASSESTATI ALL'INIZIO DELL'ESERCIZIO PROPRI €	DI STANZIAMENTO €
			6.3.5 (23 01 01) [04 02 03 02] (RIS. VINCOLATE)		
1141024			INTESA ISTITUZIONALE DI PROGRAMMA STATO - REGIONE PUGLIA. ACCORDO DI PROGRAMMA QUADRO SVILUPPO LOCALE . SPESE FINANZIATE DALLA DEL. CIPE N. 84/2000 - SETTORE PESCA		
			C.E. CONNESSI: 2032372		
			CAP.RESIDUI 1141024 / 2007 PROPRI	993,40	
			TOTALI	993,40	
			6.3.5 (22 02 02) [08 05 01 54] (RIS. VINCOLATE)		
1141025			INTESA ISTITUZIONALE DI PROGRAMMA STATO - REGIONE PUGLIA. ACCORDO DI PROGRAMMA QUADRO SVILUPPO LOCALE . SPESE FINANZIATE DALLA DEL. CIPE N. 84/2000 - SETTORE BENI CULTURALI.		
			C.E. CONNESSI: 2032372		
			CAP.RESIDUI 1141025 / 2005 PROPRI	84.888,28	
			1141025 / 2004	591.949,09	
			TOTALI	676.837,37	
			6.3.5 (22 02 02) [04 04 02 03] (RIS. VINCOLATE)		
1141026			INTESA ISTITUZIONALE DI PROGRAMMA STATO - REGIONE PUGLIA. ACCORDO DI PROGRAMMA QUADRO SVILUPPO LOCALE . SPESE FINANZIATE DALLA DEL. CIPE N. 84/2000 - SERVIZIO ENERGIA, RETI E INFRASTRUTTURE MATERIALI PER LO SVILUPPO.		
			C.E. CONNESSI: 2032372		
			CAP.RESIDUI 1141026 / 2008 PROPRI	65.000,00	
			1141026 / 2005	115.594,95	
			TOTALI	180.594,95	
			CAP.RESIDUI 1141026 / 2006 DI STANZ.		1.627.738,75
			TOTALI		1.627.738,75

NUMERO	S E T	U P B	D E S C R I Z I O N E C A P I T O L I	RESIDUI DEFINITIVI ASSESTATI ALL'INIZIO DELL'ESERCIZIO PROPRI €	DI STANZIAMENTO €
			6.3.5 (22 02 02) [04 07 03 01] (RIS. VINCOLATE)		
1141027			INTESA ISTITUZIONALE DI PROGRAMMA STATO - REGIONE PUGLIA. ACCORDO DI PROGRAMMA QUADRO SVILUPPO LOCALE . SPESE FINANZIATE DALLA DEL. CIPE N. 84/2000 - SETTORE TURISMO.		
			C.E. CONNESSI: 2032372		
			CAP.RESIDUI PROPRI 1141027 / 2008	2.306.785,73	
			1141027 / 2004	616.303,24	
			1141027 / 2007	33.406,47	
			1141027 / 2006	657.158,77	
			1141027 / 2009	247.726,13	
			TOTALI	**3.861.380,34**	
			6.3.5 (23 01 01) [04 01 01 07] (RIS. VINCOLATE)		
1141028			INTESA ISTITUZIONALE DI PROGRAMMA STATO - REGIONE PUGLIA. ACCORDO DI PROGRAMMA QUADRO SVILUPPO LOCALE . SPESE FINANZIATE DALLA DEL. CIPE N. 84/2000.-SETTORE COMMERCIO.		
			C.E. CONNESSI: 2032372		
			CAP.RESIDUI PROPRI 1141028 / 2009	74.507,33	
			TOTALI	**74.507,33**	
			6.3.5 (22 02 02) [04 07 04] (RIS. VINCOLATE)		
1141036			INTESA ISTITUZIONALE DI PROGRAMMA STATO - REGIONE PUGLIA. ACCORDO DI PROGRAMMA QUADRO SVILUPPO LOCALE . I ATTO INTEGRATIVO. SPESE FINANZIATE DALLA DEL. CIPE N. 138/00 - SERVIZIO ENERGIA, RETI E INFRASTRUTTURE MATERIALI PER LO SVILUPPO.		
			C.E. CONNESSI: 2032373		
			CAP.RESIDUI PROPRI 1141036 / 2009	486.415,70	
			TOTALI	**486.415,70**	

NUMERO	S E T	U P B	D E S C R I Z I O N E C A P I T O L I		RESIDUI DEFINITIVI ASSESTATI ALL'INIZIO DELL'ESERCIZIO PROPRI €	DI STANZIAMENTO €
			6.3.5 (22 02 02) [04 07 03 01] (RIS. VINCOLATE)			
1141037			INTESA ISTITUZIONALE DI PROGRAMMA STATO - REGIONE PUGLIA. ACCORDO DI PROGRAMMA QUADRO SVILUPPO LOCALE . SPESE FINANZIATE DALLA DEL. CIPE N. 138/2000 - SETTORE TURISMO			
			C.E. CONNESSI: 2032373			
			CAP.RESIDUI PROPRI 1141037 / 2005		17.748.547,32	
			1141037 / 2009		3.000.000,00	
				TOTALI	**20.748.547,32**	
			CAP.RESIDUI DI STANZ. 1141037 / 2006			20.000.000,00
			1141037 / 2005			2.502.020,00
				TOTALI		**22.502.020,00**
			6.3.5 (23 01 01) [04 08 07] (RIS. VINCOLATE)			
1141038			INTESA ISTITUZIONALE DI PROGRAMMA STATO - REGIONE PUGLIA. ACCORDO DI PROGRAMMA QUADRO SVILUPPO LOCALE . SPESE FINANZIATE DALLA DEL. CIPE N. 138/2000 - SERVIZIO ENERGIA, RETI E INFRASTRUTTURE MATERIALI PER LO SVILUPPO.			
			C.E. CONNESSI: 2032373			
			CAP.RESIDUI PROPRI 1141038 / 2006		3.708.743,74	
				TOTALI	**3.708.743,74**	

NUMERO	S E T	U P B	D E S C R I Z I O N E C A P I T O L I		RESIDUI DEFINITIVI ASSESTATI ALL'INIZIO DELL'ESERCIZIO PROPRI €	DI STANZIAMENTO €
			6.3.5 (22 02 04) [04 01 01] (RIS. VINCOLATE)			
1141042			INTESA DI PROGRAMMA STATO - REGIONE PUGLIA. ACCORDO DI PROGRAMMA QUADRO -SVILUPPO LOCALE-. ATTO INTEGRATIVO 2. SPESE FINANZIATE DALLA DEL. CIPE N. 20/04 - SERVIZIO ENERGIA, RETI E INFRASTRUTTURE MATERIALI PER LO SVILUPPO.			
			C.E. CONNESSI: 2032377			
			CAP.RESIDUI PROPRI 1141042 / 2007		2.263.873,69	
			1141042 / 2008		4.073.370,82	
				TOTALI	**6.337.244,51**	
			CAP.RESIDUI DI STANZ. 1141042 / 2006			836.619,19
				TOTALI		**836.619,19**
			6.3.5 (22 02 04) [04 02 01 04] (RIS. VINCOLATE)			
1141051			INTESA ISTITUZIONALE DI PROGRAMMA STATO - REGIONE PUGLIA. ACCORDO DI PROGRAMMA QUADRO SVILUPPO LOCALE . III ATTO INTEGRATIVO. SPESE FINANZIATE DALLA DEL. CIPE N. 35/2005 - SETTORE AGRICOLTURA.			
			C.E. CONNESSI: 2032378			
			CAP.RESIDUI PROPRI 1141051 / 2008		2.282.250,00	
				TOTALI	**2.282.250,00**	
			6.3.5 (22 02 04) [04 04 02 03] (RIS. VINCOLATE)			
1141058			INTESA ISTITUZIONALE DI PROGRAMMA STATO - REGIONE PUGLIA. ACCORDO DI PROGRAMMA QUADRO SVILUPPO LOCALE . III ATTO INTEGRATIVO. SPESE FINANZIATE DALLA DEL. CIPE N. 35/2005 - SERVIZIO ENERGIA, RETI E INFRASTRUTTURE MATERIALI PER LO SVILUPPO.			
			C.E. CONNESSI: 2032378			
			CAP.RESIDUI PROPRI 1141058 / 2007		6.468.556,48	
				TOTALI	**6.468.556,48**	

NUMERO	S E T	U P B	D E S C R I Z I O N E C A P I T O L I	RESIDUI DEFINITIVI ASSESTATI ALL'INIZIO DELL'ESERCIZIO PROPRI €	DI STANZIAMENTO €
			6.3.5 (23 01 01) [04 04 02 03] (RIS. VINCOLATE)		
1141059			INTESA ISTITUZIONALE DI PROGRAMMA STATO - REGIONE PUGLIA. ACCORDO DI PROGRAMMA QUADRO SVILUPPO LOCALE . SPESE FINANZIATE DALLA DEL. CIPE N. 20/2004 - SERVIZIO ENERGIA, RETI E INFRASTRUTTURE MATERIALI PER LO SVILUPPO.		
			C.E. CONNESSI: 2032333		
			CAP.RESIDUI PROPRI 1141059 / 2007	4.561.632,78	
			TOTALI	**4.561.632,78**	
			6.3.5 (22 02 02) [04 04 02 05] (RIS. VINCOLATE)		
1141060			INTESA ISTITUZIONALE DI PROGRAMMA STATO - REGIONE PUGLIA. ACCORDO DI PROGRAMMA QUADRO SVILUPPO LOCALE . IV ATTO INTEGRATIVO. ENTRATE DALLO STATO PER ASSEGNAZIONI DI CUI ALLA DEL. CIPE N. 3/06 - SERVIZIO ENERGIA, RETI E INFRASTRUTTURE MATERIALI PER LO SVILUPPO.		
			C.E. CONNESSI: 2055354		
			CAP.RESIDUI PROPRI 1141060 / 2009	22.203.386,60	
			1141060 / 2010	7.492.269,00	
			TOTALI	**29.695.655,60**	
			CAP.RESIDUI DI STANZ. 1141060 / 2008		2.600.000,00
			TOTALI		**2.600.000,00**

NUMERO	S U E P T B	DESCRIZIONE CAPITOLI	RESIDUI DEFINITIVI ASSESTATI ALL'INIZIO DELL'ESERCIZIO PROPRI €	DI STANZIAMENTO €
		6.3.5 (06 02) [04 06 01] (RIS. VINCOLATE)		
1141103		SPESE PER L'ATTUAZIONEDELL'APQ IN MATERIA DI E-GOVERNMENT E SOCIETÀ DELL'INFORMAZIONE NELLA REGIONE PUGLIA -I° ATTO INTEGRATIVO- FONDI UMTS - LINEA 1, II FASE E-GOVERNMENT - PROGETTO ICAR. SETTORE POLITICHE COMUNITARIE.		
		C.E. CONNESSI: 2055343		
		CAP.RESIDUI 1141103 / 2006 PROPRI	441.257,37	
		TOTALI	**441.257,37**	
		6.3.5 (21 01 09) [04 06 01 01] (RIS. VINCOLATE)		
1141104		SPESE PER L'ATTUAZIONE DEL PROGETTO PER LO SVILUPPO DEI SERVIZI DI E-GOVERNMENTSULLA PIATTAFORMA DIGITALE TERRESTRE - PUGLIATGOV- LEGGE 3/2003 ART.27.		
		C.E. CONNESSI: 2033419		
		CAP.RESIDUI 1141104 / 2008 PROPRI	340.000,00	
		TOTALI	**340.000,00**	
		6.3.5 (04 02 03) [07 06 01 91] (RIS. VINCOLATE)		
1141201		NTESA ISTITUZIONALE DI PROGRAMMA STATO - REGIONE PUGLIA. ACCORDO DI PROGRAMMA QUADRO E-GOVERNMENT E SOCIETÀ DELL'INFORMAZIONE - ATTO INTEGRATIVO II. SPESE FINANZIATE DALLA DELIBERA CIPE N. 35/2005. SETTORE PROGRAMMAZIONE E GESTIONE SANITARIA.		
		C.E. CONNESSI: 2055346		
		CAP.RESIDUI 1141201 / 2007 PROPRI	334.000,00	
		TOTALI	**334.000,00**	

NUMERO	SET	UPB	DESCRIZIONE CAPITOLI		RESIDUI DEFINITIVI ASSESTATI ALL'INIZIO DELL'ESERCIZIO PROPRI €	DI STANZIAMENTO €
			6.3.5 (04 02 02) [10 09 01 91] (RIS. VINCOLATE)			
1141902			SPESE PER L'ATTUAZIONEDELL'APQ IN MATERIA DI E-GOVERNMENT E SOCIETÀ DELL'INFORMAZIONE NELLA REGIONE PUGLIA I° ATTO INTEGRATIVO- PROGETTI FINANZIATI CON DELIBERA CIPE N. 20/2004 (QUOTA E.4 REGIONE DEL MEZZOGIORNO . SETTORE SERVIZI SOCIALI.			
			C.E. CONNESSI: 2055344			
			CAP.RESIDUI PROPRI 1141902 / 2008		243.986,12	
			1141902 / 2007		1,50	
			1141902 / 2009		949.170,22	
				TOTALI	**1.193.157,84**	
			6.3.5 (22 02 02) [04 06 01 02] (RIS. VINCOLATE)			
1142001			FONDO PER LE AREE SOTTOUTILIZZATE (F.A.S.). PREMIALITA' REGIONALE DEL. CIPE N. 20/04 PUNTO 1.2 LETTERA B). SPESE PER L'AMBITO DI INTERVENTO -DIFFUSIONE DELLA SOCIETA' DELL'INFORMAZIONE-.			
			C.E. CONNESSI: 2032403			
			CAP.RESIDUI PROPRI 1142001 / 2008		1.350.773,42	
				TOTALI	**1.350.773,42**	
			CAP.RESIDUI DI STANZ. 1142001 / 2008			2.005.657,00
				TOTALI		**2.005.657,00**

NUMERO	S E T	U P B	D E S C R I Z I O N E C A P I T O L I	RESIDUI DEFINITIVI ASSESTATI ALL'INIZIO DELL'ESERCIZIO PROPRI €	DI STANZIAMENTO €
			6.3.5 (22 02 02) [05 05 01 51] (RIS. VINCOLATE)		
1142002			FONDO PER LE AREE SOTTOUTILIZZATE (F.A.S.). PREMIALITA' REGIONALE DEL. CIPE N. 20/04 PUNTO 1.2 LETTERA B). SPESE PER L'AMBITO DI INTERVENTO -ATTUAZIONE RETE ECOLOGICA REGIONALE-.		
			C.E. CONNESSI: 2032403		
			CAP.RESIDUI 1142002 / 2008 PROPRI	2.274.011,97	
			TOTALI	**2.274.011,97**	
			6.3.5 (22 02 02) [06 02 01 01] (RIS. VINCOLATE)		
1142003			FONDO PER LE AREE SOTTOUTILIZZATE (F.A.S.). PREMIALITA' REGIONALE DEL. CIPE N. 20/04 PUNTO 1.2 LETTERA B). SPESE PER L'AMBITO DI INTERVENTO -QUALIFICAZIONE AMBIENTALE DELLE AREE URBANE-.		
			C.E. CONNESSI: 2032403		
			CAP.RESIDUI 1142003 / 2008 PROPRI	922.773,35	
			TOTALI	**922.773,35**	
			6.3.5 (22 02 02) [05 01 01] (RIS. VINCOLATE)		
1142004			FONDO PER LE AREE SOTTOUTILIZZATE (F.A.S.). PREMIALITA' REGIONALE DEL. CIPE N. 20/04 PUNTO 1.2 LETTERA B). SPESE PER L'AMBITO DI INTERVENTO -GESTIONE RIFIUTI-.		
			C.E. CONNESSI: 2032403		
			CAP.RESIDUI 1142004 / 2008 PROPRI	3.853.939,00	
			TOTALI	**3.853.939,00**	

NUMERO	S E T	U P B	D E S C R I Z I O N E C A P I T O L I	RESIDUI DEFINITIVI ASSESTATI ALL'INIZIO DELL'ESERCIZIO PROPRI €	DI STANZIAMENTO €
6.3.5			(22 02 02) [04 09 01] (RIS. VINCOLATE)		
1142005			FONDO PER LE AREE SOTTOSVILUPPATE (F.A.S,). PREMIALITA' DELIBERA CIPE 20/2004 PUNTO 1.2 LETTERA A). SPESE FINANZIATE DALLA DELIBERA CIPE N. 162/2006.		
			C.E. CONNESSI: 2058001		
			CAP.RESIDUI 1142005 / 2010 PROPRI	15.000,00	
			TOTALI	**15.000,00**	
			CAP.RESIDUI 1142005 / 2008 DI STANZ.		54.872,28
			TOTALI		**54.872,28**
6.3.5			(22 02 02) [04 09 01] (RIS. VINCOLATE)		
1142006			FONDO PER LE AREE SOTTOSVILUPPATE (F.A.S,). PREMIALITA' DELIBERA CIPE 20/2004 PUNTO 1.2 LETTERA A). SPESE FINANZIATE DALLA DELIBERA CIPE N. 44/2007.		
			C.E. CONNESSI: 2058002		
			CAP.RESIDUI 1142006 / 2009 PROPRI	139.710,84	
			1142006 / 2010	158.739,47	
			TOTALI	**298.450,31**	
			CAP.RESIDUI 1142006 / 2008 DI STANZ.		700,00
			TOTALI		**700,00**

NUMERO	S E T	U P B	D E S C R I Z I O N E C A P I T O L I		RESIDUI DEFINITIVI ASSESTATI ALL'INIZIO DELL'ESERCIZIO PROPRI €	DI STANZIAMENTO €
			6.3.5 (21 01 09) [04 09 01] (RIS. VINCOLATE)			
1142007			FONDO PER LE AREE SOTTOSVILUPPATE. PREMIALITA' DELIBERA CIPE N. 17/03 PUNTO 1.2.4 LETTERA A). SPESE PER ASSISTENZA TECNICA E MONITORAGGIO DEGLI ACCORDI DI PROGRAMMA QUADRO			
			C.E. CONNESSI: 2032392			
			CAP.RESIDUI DI STANZ. 1142007 / 2009			340.480,00
				TOTALI		**340.480,00**
			6.3.5 (23 01 01) [04 05 01 02] (RIS. VINCOLATE)			
1142008			ACCORDO DI PROGRAMMA QUADRO - TRASPORTI E VIABILITÀ DEL 31/03/2003. ACCORDO AGGIUNTIVO 2004 DELIBERE CIPE NN. 142/99, 84/2000, 138/2000, 130/03 E 20/04 E DGR 1750 DEL 19/11/2004. COFINANZIAMENTO REGIONALE ASSE VI P.O. FESR 2007-2013.			
			C.E. CONNESSI: 2055308			
			CAP.RESIDUI PROPRI 1142008 / 2008		122.069.384,47	
			1142008 / 2007		35.598.215,98	
			1142008 / 2006		53.514.665,42	
			1142008 / 2009		255.065.409,19	
			1142008 / 2010		5.003.465,25	
				TOTALI	**471.251.140,31**	
			CAP.RESIDUI DI STANZ. 1142008 / 2010			256.589,78
				TOTALI		**256.589,78**
			6.3.5 (22 02 02) [05 02 01 01] (RIS. VINCOLATE)			
1142010			DELIB. CIPE N. 36 DEL 3/05/2002. QUOTA PARTE DEI FONDI ASSEGNATI PER INTERVENTI URGENTI A STRALCIO NEL SETTORE DEL CICLO INTEGRATO DELL'ACQUA			
			C.E. CONNESSI: 2032390			

NUMERO	S E T	U P B	D E S C R I Z I O N E C A P I T O L I		RESIDUI DEFINITIVI ASSESTATI ALL'INIZIO DELL'ESERCIZIO PROPRI €	DI STANZIAMENTO €
			6.3.5 (22 02 02) [08 02 01 02] (RIS. VINCOLATE)			
1143015			INTESA ISTITUZIONALE DI PROGRAMMA STATO-REGIONE PUGLIA ACCORDO DI PROGRAMMA QUADRO BENI CULTURALI - SPESE FINANZIATE DALLA DELIB. CIPE N. 142/99. COFINANZIAMENTO REGIONALE ASSE IV P.O. FESR 2007-2013.			
			C.E. CONNESSI: 2032381			
			CAP.RESIDUI PROPRI	1143015 / 2007	3.529.480,31	
				1143015 / 2005	1.077.752,28	
				1143015 / 2004	873.819,44	
				1143015 / 2006	115.918,69	
				1143015 / 2008	19.000,00	
				1143015 / 2010	1.900.000,00	
				TOTALI	**7.515.970,72**	
			6.3.5 (22 02 02) [08 02 01 02] (RIS. VINCOLATE)			
1143025			INTESA ISTITUZIONALE DI PROGRAMMA STATO-REGIONE PUGLIA ACCORDO DI PROGRAMMA QUADRO BENI CULTURALI - SPESE FINANZIATE DALLA DELIB. CIPE N. 84/00. COFINANZIAMENTO REGIONALE ASSE IV P.O. FESR 2007-2013.			
			C.E. CONNESSI: 2032382			
			CAP.RESIDUI PROPRI	1143025 / 2009	2.214.614,70	
				1143025 / 2004	997.070,09	
				1143025 / 2005	36.592,25	
				1143025 / 2006	131.406,30	
				1143025 / 2010	3.050.512,94	
				TOTALI	**6.430.196,28**	

NUMERO	S E T	U P B	D E S C R I Z I O N E C A P I T O L I		RESIDUI DEFINITIVI ASSESTATI ALL'INIZIO DELL'ESERCIZIO PROPRI €	DI STANZIAMENTO €
			6.3.5 (22 02 02) [08 02 01 02] (RIS. VINCOLATE)			
1143035			INTESA ISTITUZIONALE DI PROGRAMMA STATO-REGIONE PUGLIA ACCORDO DI PROGRAMMA QUADRO BENI CULTURALI - SPESE FINANZIATE DALLA DELIB. CIPE N. 138/00. COFINANZIAMENTO REGIONALE ASSE IV P.O. FESR 2007-2013.			
			C.E. CONNESSI: 2032383			
			CAP.RESIDUI PROPRI	1143035 / 2004	3.780.464,50	
				1143035 / 2008	67.500,00	
				1143035 / 2009	185.385,30	
				1143035 / 2006	185.038,98	
				1143035 / 2005	2.811.890,09	
				TOTALI	**7.030.278,87**	
			6.3.5 (22 02 02) [08 02 01 02] (RIS. VINCOLATE)			
1143045			INTESA ISTITUZIONALE DI PROGRAMMA STATO-REGIONE PUGLIA ACCORDO DI PROGRAMMA QUADRO BENI CULTURALI - ATTO INTEGRATIVO - SPESE FINANZIATE DALLA DELIB. CIPE N. 17/03.			
			C.E. CONNESSI: 2053411			
			CAP.RESIDUI PROPRI	1143045 / 2007	153.732,91	
				1143045 / 2005	6.938.044,41	
				TOTALI	**7.091.777,32**	

NUMERO	S E T	U P B	D E S C R I Z I O N E C A P I T O L I		RESIDUI DEFINITIVI ASSESTATI ALL'INIZIO DELL'ESERCIZIO PROPRI €	DI STANZIAMENTO €
			6.3.5 (22 02 02) [08 02 01 02] (RIS. VINCOLATE)			
1143055			INTESA ISTITUZIONALE DI PROGRAMMA STATO-REGIONE PUGLIA. ACCORDO DI PROGRAMMA QUADRO BENI ED ATTIVITA' CULTURALI . ATTO INTEGRATIVO 2. SPESE FINANZIATE DALLO STATO PER ASSEGNAZIONI DI CUI ALLA DEL. CIPE N. 20/04. SETTOTE BENI CULTURALI.			
			C.E. CONNESSI: 2032384			
			CAP.RESIDUI PROPRI 1143055 / 2008		22.157,69	
			1143055 / 2007		769.405,09	
				TOTALI	**791.562,78**	
			CAP.RESIDUI DI STANZ. 1143055 / 2006			59.355,93
				TOTALI		**59.355,93**
			6.3.5 (24 01) [06 02 01 01] (RIS. VINCOLATE)			
1143065			INTESA ISTITUZIONALE DI PROGRAMMA STATO-REGIONE PUGLIA. ACCORDO DI PROGRAMMA QUADRO BENI ED ATTIVITA' CULTURALI . ATTO INTEGRATIVO 2. SPESE FINANZIATE DALLO STATO PER ASSEGNAZIONI DI CUI ALLA DEL. CIPE N. 20/04. SETTORE ASSETTO DEL TERRITORIO.			
			C.E. CONNESSI: 2032384			
			CAP.RESIDUI PROPRI 1143065 / 2007		341.319,07	
				TOTALI	**341.319,07**	

NUMERO	S E T	U P B	DESCRIZIONE CAPITOLI		RESIDUI DEFINITIVI ASSESTATI ALL'INIZIO DELL'ESERCIZIO PROPRI €	DI STANZIAMENTO €
			6.3.5 (22 02 02) [08 02 01 02] (RIS. VINCOLATE)			
1143075			INTESA ISTITUZIONALE DI PROGRAMMA STATO-REGIONE PUGLIA. ACCORDO DI PROGRAMMA QUADRO BENI ED ATTIVITA' CULTURALI .III^ ATTO INTEGRATIVO . SPESE FINANZIATE D ALLA DEL. CIPE N. 35/005. SETTOTE BENI CULTURALI			
			C.E. CONNESSI: 2032385			
			CAP.RESIDUI PROPRI 1143075 / 2009		3.192.916,00	
			1143075 / 2008		5.855.953,34	
				TOTALI	9.048.869,34	
			CAP.RESIDUI DI STANZ. 1143075 / 2007			400.000,00
				TOTALI		400.000,00
			6.3.5 (22 02 02) [08 02 01 01] (RIS. VINCOLATE)			
1143076			INTESA ISTITUZIONALE DI PROGRAMMA STATO-REGIONE PUGLIA. ACCORDO DI PROGRAMMA QUADRO -BENI CULTURALI-. IV ATTO INTEGRATIVO. SPESE FINANZIATE DALLA DELIBERA CIPE N. 3/2006. SETTORE BENI CULTURALI.			
			C.E. CONNESSI: 2032387			
			CAP.RESIDUI PROPRI 1143076 / 2009		13.935.256,60	
				TOTALI	13.935.256,60	
			CAP.RESIDUI DI STANZ. 1143076 / 2008			333.478,17
				TOTALI		333.478,17

NUMERO	S E T	U P B	D E S C R I Z I O N E C A P I T O L I	RESIDUI DEFINITIVI ASSESTATI ALL'INIZIO DELL'ESERCIZIO PROPRI €	DI STANZIAMENTO €
			6.3.5 (23 01 01) [08 02 01 09] (RIS. VINCOLATE)		
1143078			INTESA ISTITUZIONALE DI PROGRAMMA STATO-REGIONE PUGLIA. ACCORDO DI PROGRAMMA QUADRO -SVILUPPO DELL'INDUSTRIA AUDIOVISIVA NEL MEZZOGIORNO-. SPESE FINANZIATE DALLA DEL. CIPE N. 35/005 QUOTA C.3.6.		
			C.E. CONNESSI: 2055349		
			CAP.RESIDUI 1143078 / 2008 PROPRI	325.235,61	
			TOTALI	**325.235,61**	
			6.3.5 (23 01 01) [08 02 01 09] (RIS. VINCOLATE)		
1143079			INTESA ISTITUZIONALE DI PROGRAMMA STATO-REGIONE PUGLIA. ACCORDO DI PROGRAMMA QUADRO -SVILUPPO DELL'INDUSTRIA AUDIOVISIVA NEL MEZZOGIORNO-. SPESE FINANZIATE DALLA DEL. CIPE N. 20/2004. ATTIVITA' CULTIRALI. COFINANZIAMENTO REGIONALE ASSE IV P.O. FESR 2007-2013.		
			C.E. CONNESSI: 2032389		
			CAP.RESIDUI 1143079 / 2008 PROPRI	227.299,70	
			TOTALI	**227.299,70**	
			6.3.5 (02 02 10) [08 02 01 07] (RIS. VINCOLATE)		
1143085			ACCORDO DI PROGRAMMA QUADRO MULTIREGIONALE -SENSI CONTEMPORANEI- ATTO INTEGRATIVO REGIONE PUGLIA. . SPESE FINANZIATE D ALLA DEL. CIPE N. 35/2005 QUOTA C.3.5.1. SETTORE ATTIVITA' CULTURALI		
			C.E. CONNESSI: 2055350		
			CAP.RESIDUI 1143085 / 2009 PROPRI	438.000,00	
			TOTALI	**438.000,00**	

NUMERO	S E T	U P B	D E S C R I Z I O N E C A P I T O L I	RESIDUI DEFINITIVI ASSESTATI ALL'INIZIO DELL'ESERCIZIO PROPRI €	DI STANZIAMENTO €
			6.3.5 (02 02 10) [08 02 01 07] (RIS. VINCOLATE)		
1143095			ACCORDO DI PROGRAMMA QUADRO MULTIREGIONALE -SENSI CONTEMPORANEI- ATTO INTEGRATIVO REGIONE PUGLIA. . SPESE FINANZIATE D ALLA DEL. CIPE N. 35/2005 QUOTA C.3.5.1. SETTORE BENI CULTURALI		
			C.E. CONNESSI: 2055350		
			CAP.RESIDUI DI STANZ. 1143095 / 2007		300.000,00
			TOTALI		**300.000,00**
			6.3.5 (22 02 02) [06 02 01 01] (RIS. VINCOLATE)		
1143200			INTESA ISTITUZIONALE DI PROGRAMMA STATO-REGIONE PUGLIA. ACCORDO DI PROGRAMMA QUADRO ''CITTA'' . SPESA FINANZIATA DALLA DELIBERA CIPE N. 20/04. SETTORE URBANISTICA.		
			C.E. CONNESSI: 2032379		
			CAP.RESIDUI PROPRI 1143200 / 2009	486.383,98	
			1143200 / 2008	2.217.867,39	
			TOTALI	**2.704.251,37**	
			CAP.RESIDUI DI STANZ. 1143200 / 2007		3.631.970,00
			TOTALI		**3.631.970,00**
			6.3.5 (22 02 02) [06 02 01 01] (RIS. VINCOLATE)		
1143201			INTESA ISTITUZIONALE DI PROGRAMMA STATO-REGIONE PUGLIA. ACCORDO DI PROGRAMMA QUADRE "CITTA'" - I^ ATTO INTEGRATIVO. SPESE FINANZIATE DALLA DELIBERA CIPE N. 20/04. SETTORE URBANISTICA.		

NUMERO	S E T	U P B	D E S C R I Z I O N E C A P I T O L I	RESIDUI DEFINITIVI ASSESTATI ALL'INIZIO DELL'ESERCIZIO PROPRI €	DI STANZIAMENTO €
			6.3.5 (22 02 02) [06 01 01 01] (RIS. VINCOLATE)		
1143202			INTESA ISTITUZIONALE DI PROGRAMMA STATO-REGIONE PUGLIA. ACCORDO DI PROGRAMMA QUADRE "CITTA'" - I^ ATTO INTEGRATIVO. SPESE FINANZIATE DALLA DELIBERA CIPE N. 3/06 SERVIZIO URBANISTICA.		
			C.E. CONNESSI: 2051500		
			CAP.RESIDUI DI STANZ. 1143202 / 2008		10.000.000,00
			TOTALI		**10.000.000,00**
			6.3.5 (22 02 02) [04 09 01] (RIS. VINCOLATE)		
1144210			ATTUAZIONE ACCORDO DI PROGRAMMA QUADRO RISORSE IDRICHE CON LE RISORSE RIVENIENTI DA: DELIBERE CIPE NN. 36/02-142/99-84/00- FONDI MINISTERO AMBIENTE LEGGI NN. 388/00 E 448/01- MONITORAGGIO ANNUALITÀ 2001-2002 E 2004 - FONDI O.P.C.M. N. 3184 DEL 22/03/2002. COFINANZIAMENTO REGIONALE ASSE II P.O. FESR 2007-2013.		
			C.E. CONNESSI: 2059909		
			CAP.RESIDUI PROPRI 1144210 / 2006	5.171.379,04	
			1144210 / 2004	1.932.455,19	
			1144210 / 2005	8.357.773,10	
			1144210 / 2007	28.094.661,78	
			1144210 / 2008	4.175.485,32	
			1144210 / 2009	8.695.267,12	
			1144210 / 2010	2.755.000,00	
			TOTALI	**59.182.021,55**	

NUMERO	S E T	U P B	DESCRIZIONE CAPITOLI		RESIDUI DEFINITIVI ASSESTATI ALL'INIZIO DELL'ESERCIZIO PROPRI €	DI STANZIAMENTO €
			6.3.5 (22 02 02) [04 09 01] (RIS. VINCOLATE)			
1144220			INTESA ISTITUZIONALE DI PROGRAMMA STATO-REGIONE PUGLIA. ACCORDO DI PROGRAMMA QUADRO -TUTELA DELLE ACQUE E GESTIONE INTEGRATA DELLE RISORSE IDRICHE . I^ ATTO INTEGRATIVO . SPESE FINANZIATE DALLA DEL. CIPE N. 35/05. SETTOTE LAVORI PIBBLICI. COFINANZIAMENTO REGIONALE ASSE II P.O. FESR 2007-2013.			
			C.E. CONNESSI: 2059911			
			CAP.RESIDUI PROPRI 1144220 / 2009		35.556.033,38	
			1144220 / 2007		3.155.231,36	
			1144220 / 2008		14.002.172,80	
				TOTALI	**52.713.437,54**	
			CAP.RESIDUI DI STANZ. 1144220 / 2007			1.011.215,97
				TOTALI		**1.011.215,97**
			6.3.5 (22 02 02) [06 02 01 01] (RIS. VINCOLATE)			
1144230			INTESA ISTITUZIONALE DI PROGRAMMA STATO-REGIONE PUGLIA. ACCORDO DI PROGRAMMA QUADRO "TUTELA DELLE ACQUE E GESTIONE INTEGRATA DELLE RISORSE IDRICHE". II ATTO INTEGRATIVO. SPESE FINANZIATE DALLA DELIBERA CIPE N. 3/06.			
			C.E. CONNESSI: 2059908			
			CAP.RESIDUI PROPRI 1144230 / 2008		20.418.001,15	
			1144230 / 2009		3.538.237,79	
			1144230 / 2010		40.250.422,55	
				TOTALI	**64.206.661,49**	
			CAP.RESIDUI DI STANZ. 1144230 / 2008			5.229.000,00
				TOTALI		**5.229.000,00**

NUMERO	S E T	U P B	D E S C R I Z I O N E C A P I T O L I	RESIDUI DEFINITIVI ASSESTATI ALL'INIZIO DELL'ESERCIZIO PROPRI €	DI STANZIAMENTO €
			6.3.5 (22 01 01) [04 06 01 01] (RIS. VINCOLATE)		
1145041			SPESE PER L'ATTUAZIONE DELL'APQ SOCIETÀ DELL'INFORMAZIONE - DELIBERA CIPE N. 17/2003: QUOTA F. 4 REGIONI DEL MEZZOGIORNO E QUOTA E 1.1.2 PROGRAMMA PER IL SUD E NON SOLO. POLITICHE COMUNITARIE.		
			C.E. CONNESSI: 2053412 2053413		
			6.3.5 (04 01 02) [04 06 01 01] (RIS. VINCOLATE)		
1145042			SPESE PER L'ATTUAZIONE DELL'APQ SOCIETÀ DELL'INFORMAZIONE - DELIBERA CIPE N. 17/2003: QUOTA F. 4 REGIONI DEL MEZZOGIORNO E QUOTA E 1.1.2 PROGRAMMA PER IL SUD E NON SOLO. AFFARI GENERALI		
			C.E. CONNESSI: 2053412 2053413		
			6.3.5 (06 02) [04 07 04] (RIS. VINCOLATE)		
1145043			SPESE PER L'ATTUAZIONE DELL'APQ SOCIETÀ DELL'INFORMAZIONE - DELIBERA CIPE N. 17/2003: QUOTA F. 4 REGIONI DEL MEZZOGIORNO E QUOTA E 1.1.2 PROGRAMMA PER IL SUD E NON SOLO. SANITÀ		
			C.E. CONNESSI: 2053412 2053413		
			6.3.5 (06 01 02) [04 04 02 05] (RIS. VINCOLATE)		
1145044			SPESE PER L'ATTUAZIONE DELL'APQ SOCIETÀ DELL'INFORMAZIONE - DELIBERA CIPE N. 17/2003: QUOTA F. 4 REGIONI DEL MEZZOGIORNO E QUOTA E 1.1.2 PROGRAMMA PER IL SUD E NON SOLO - SERVIZIO ENERGIA, RETI E INFRASTRUTTURE MATERIALI PER LO SVILUPPO.		
			C.E. CONNESSI: 2053412 2053413		

NUMERO	S E T	U P B	D E S C R I Z I O N E C A P I T O L I	RESIDUI DEFINITIVI ASSESTATI ALL'INIZIO DELL'ESERCIZIO PROPRI €	DI STANZIAMENTO €
			6.3.5 (22 02 02) [05 01 01 01] (RIS. VINCOLATE)		
1146031			INTESA ISTITUZIONALE DI PROGRAMMA STATO - RAGIONE PUGLIA. ACCORDO DI PROGRAMMA QUADRO TUTELA E RISANAMENTO AMBIENTALE DEL TERRITORIO DELLA REGIONE PUGLIA. DELIBERA CIPE N. 36/02.		
			C.E. CONNESSI: 2055332		
			CAP.RESIDUI PROPRI 1146031 / 2005	842.219,77	
			1146031 / 2008	1.368.252,15	
			1146031 / 2009	400.066,00	
			1146031 / 2007	108.600,10	
			1146031 / 2006	720.880,49	
			TOTALI	**3.440.018,51**	
			6.3.5 (23 01 01) [05 05 01 51] (RIS. VINCOLATE)		
1146032			INTESA ISTITUZIONALE DI PROGRAMMA STATO-REGIONE PUGLIA. ACCORDO DI PROGRAMMA QUADRO TUTELA E RISANAMENTO AMBIENTALE . ATTO INTEGRATIVO SPESE FINANZIATE DALLA DEL. CIPE N. 20/04		
			C.E. CONNESSI: 2055331		
			CAP.RESIDUI PROPRI 1146032 / 2008	27.521.028,58	
			1146032 / 2007	1.533.243,63	
			TOTALI	**29.054.272,21**	
			CAP.RESIDUI DI STANZ. 1146032 / 2006		402.248,08
			TOTALI		**402.248,08**

NUMERO	S E T	U P B	D E S C R I Z I O N E C A P I T O L I	RESIDUI DEFINITIVI ASSESTATI ALL'INIZIO DELL'ESERCIZIO PROPRI €	DI STANZIAMENTO €
			6.3.5 (22 02 02) [05 05 01 51] (RIS. VINCOLATE)		
1146033			INTESA ISTITUZIONALE DI PROGRAMMA STATO-REGIONE PUGLIA'' - ATTUAZIONE DELL'ATTO INTEGRATIVO DELL'ACCORDO DI PROGRAMMA QUADRO DIFESA DEL SUOLO. DELIBERA CIPE N. 32/2005. COFINANZIAMENTO REGIONALE ASSE II P.O. FESR 2007-2013.		
			C.E. CONNESSI: 2055347		
			CAP.RESIDUI PROPRI 1146033 / 2008	31.614.771,60	
			TOTALI	**31.614.771,60**	
			6.3.5 (22 02 02) [05 04 01 04] (RIS. VINCOLATE)		
1146034			INTESA ISTITUZIONALE DI PROGRAMMA STATO-REGIONE PUGLIA - ATTUAZIONE DELL'ATTO INTEGRATIVO DELL'ACCORDO DI PROGRAMMA QUADRO DIFESA DEL SUOLO. DELIBERA CIPE N. 3/2006		
			C.E. CONNESSI: 2055352		
			CAP.RESIDUI PROPRI 1146034 / 2008	48.377,02	
			1146034 / 2007	22.076.668,11	
			TOTALI	**22.125.045,13**	

NUMERO	S E T	U P B	D E S C R I Z I O N E C A P I T O L I		RESIDUI DEFINITIVI ASSESTATI ALL'INIZIO DELL'ESERCIZIO PROPRI €	DI STANZIAMENTO €
			6.3.5 (22 02 02) [05 03 01 01] (RIS. VINCOLATE)			
1146035			INTESA ISTITUZIONALE DI PROGRAMMA STATO-REGIONE PUGLIA. ACCORDO DI PROGRAMMA QUADRO TUTELA E RISANAMENTO AMBIENTALE . II^ ATTO INTEGRATIVO SPESE FINANZIATE DALLA DEL. CIPE N.35/05			
			C.E. CONNESSI: 2055358			
			CAP.RESIDUI PROPRI 1146035 / 2009		4.211.054,57	
			1146035 / 2010		18.608.995,10	
				TOTALI	**22.820.049,67**	
			CAP.RESIDUI DI STANZ. 1146035 / 2008			3.333.206,87
				TOTALI		**3.333.206,87**
			6.3.5 (22 02 02) [05 03 01 01] (RIS. VINCOLATE)			
1146036			INTESA ISTITUZIONALE DI PROGRAMMA STATO-REGIONE PUGLIA. ACCORDO DI PROGRAMMA QUADRO TUTELA E RISANAMENTO AMBIENTALE. III ATTO INTEGRATIVO SPESE FINANZIATE DALLA DEL. CIPE N. 3/06			
			C.E. CONNESSI: 2051502			
			CAP.RESIDUI PROPRI 1146036 / 2009		950.000,00	
			1146036 / 2010		10.468.320,00	
				TOTALI	**11.418.320,00**	
			6.3.5 (22 02 03) [07 04 01 91] (RIS. AUTONOME)			
1146055			SPESE IN CONTO CAPITALE IN ANTICIPAZIONE INTERVENTI PAR FAS 2007-2013 E SU NUOVI INTERVENTI EX ART. 20 LEGGE 67/1988.			
			CAP.RESIDUI DI STANZ. 1146055 / 2010			60.000.000,00
				TOTALI		**60.000.000,00**

NUMERO	SET	UPB	DESCRIZIONE CAPITOLI		RESIDUI DEFINITIVI ASSESTATI ALL'INIZIO DELL'ESERCIZIO PROPRI €	DI STANZIAMENTO €
			6.3.5 (22 02 02) [04 07 04] (RIS. VINCOLATE)			
1147201			INTESA ISTITUZIONALE DI PROGRAMMA STATO-REGIONE PUGLIA - ATTUAZIONE DELL'ACCORDO DI PROGRAMMA QUADRO DIFESA DEL SUOLO. DELIBERA CIPE N. 17/2003 -QUOTA F 4 REGIONI DEL MEZZOGIORNO.			
			C.E. CONNESSI: 2055337			
			CAP.RESIDUI PROPRI 1147201 / 2005		172.177,61	
			1147201 / 2006		12.106.924,42	
				TOTALI	**12.279.102,03**	
			CAP.RESIDUI DI STANZ. 1147201 / 2009			98.557,09
			1147201 / 2010			17.973,04
				TOTALI		**116.530,13**
			6.3.5 (22 02 02) [05 05 01 51] (RIS. VINCOLATE)			
1147202			INTESA ISTITUZIONALE DI PROGRAMMA STATO-REGIONE PUGLIA - ATTUAZIONEDELL'ATTO INTEGRATIVO ALL'ACCORDO DI PROGRAMMA QUADRO DIFESA DEL SUOLO. DELIBERA CIPE N. 20/2004. COFINANZIAMENTO REGIONALE ASSE II P.O. FESR 2007-2013.			
			C.E. CONNESSI: 2055336			
			CAP.RESIDUI PROPRI 1147202 / 2007		339.469,03	
			1147202 / 2006		4.811.502,86	
				TOTALI	**5.150.971,89**	

NUMERO	S E T	U P B	D E S C R I Z I O N E C A P I T O L I		RESIDUI DEFINITIVI ASSESTATI ALL'INIZIO DELL'ESERCIZIO PROPRI €	DI STANZIAMENTO €
			6.3.5 (22 02 02) [04 04 03] (RIS. VINCOLATE)			
1148001			ACCORDO DI PROGRAMMA QUADRO ACCELLERAZIONE DELLA SPESA IN AREE URBANE. DELIBERA CIPE N. 20/2004.			
			C.E. CONNESSI: 2055340			
			CAP.RESIDUI PROPRI 1148001 / 2006		451.356,02	
			1148001 / 2007		2.419.142,06	
				TOTALI	**2.870.498,08**	
			CAP.RESIDUI DI STANZ. 1148001 / 2008			17.583,61
				TOTALI		**17.583,61**
			6.3.5 (22 02 02) [06 02 01 01] (RIS. VINCOLATE)			
1148002			NTESA ISTITUZIONALE DI PROGRAMMA STATO - REGIONE PUGLIA. ACCORDO DI PROGRAMMA QUADRO IN MATERIA DI ACCELLERAZIONE DELLA SPESA IN AREE URBANE. SPESE FINANZIATE DALLA DELIBERA CIPE N. 20/2004. SETTORE ASSETTO DEL TERRITORIO			
			C.E. CONNESSI: 2055340			
			CAP.RESIDUI PROPRI 1148002 / 2007		875.158,96	
				TOTALI	**875.158,96**	

NUMERO	S E T	U P B	D E S C R I Z I O N E C A P I T O L I	RESIDUI DEFINITIVI ASSESTATI ALL'INIZIO DELL'ESERCIZIO PROPRI €	DI STANZIAMENTO €
			6.3.5 (22 02 02) [04 08 07] (RIS. VINCOLATE)		
1148003			INTESA ISTITUZIONALE DI PROGRAMMA STATO - REGIONE PUGLIA. ACCORDO DI PROGRAMMA QUADRO IN MATERIA DI ACCELLERAZIONE DELLA SPESA IN AREE URBANE. SPESE FINANZIATE DALLA DELIBERA CIPE N. 35/2005. SETTORE PROGRAMMAZIONE E POLITICHE COMUNITARIE.PROGETTI IN AREE URBANE.		
			C.E. CONNESSI: 2055348		
			CAP.RESIDUI PROPRI 1148003 / 2007	5.034.468,44	
			1148003 / 2008	697.580,93	
			1148003 / 2010	195.489,47	
			TOTALI	**5.927.538,84**	
			6.3.5 (26 04 03) [04 09 01] (RIS. VINCOLATE)		
1148004			INTESA ISTITUZIONALE DI PROGRAMMA STATO - REGIONE PUGLIA. ACCORDO DI PROGRAMMA QUADRO IN MATERIA DI ACCELLERAZIONE DELLA SPESA IN AREE URBANE. SPESE FINANZIATE DALLA DELIBERA CIPE N. 35/2005. SETTORE PROGRAMMAZIONE E POLITICHE COMUNITARIE.PIANI STRATEGICI.		
			C.E. CONNESSI: 2055348		
			CAP.RESIDUI PROPRI 1148004 / 2007	1.456.374,36	
			TOTALI	**1.456.374,36**	

NUMERO	S E T	U P B	D E S C R I Z I O N E C A P I T O L I		RESIDUI DEFINITIVI ASSESTATI ALL'INIZIO DELL'ESERCIZIO PROPRI €	DI STANZIAMENTO €
			6.3.5 (22 02 02) [08 01 01 02] (RIS. VINCOLATE)			
1148005			INTESA ISTITUZIONALE DI PROGRAMMA STATO - REGIONE PUGLIA. ACCORDO DI PROGRAMMA QUADRO IN MATERIA DI ACCELLERAZIONE DELLA SPESA IN AREE URBANE. SPESE FINANZIATE DALLA DELIBERA CIPE N. 35/2005. SETTORE POLITICHE GIOVANILI E SPORT.			
			C.E. CONNESSI: 2055348			
			CAP.RESIDUI PROPRI 1148005 / 2008		140.000,00	
			1148005 / 2007		4.172.054,00	
				TOTALI	**4.312.054,00**	
			CAP.RESIDUI DI STANZ. 1148005 / 2007			36.918,94
				TOTALI		**36.918,94**
			6.3.5 (04 02 04) [04 08 07] (RIS. VINCOLATE)			
1148102			ACCORDO DI PROGRAMMA QUADRO -STUDI DI FATTIBILITÀ- . SPESE FINANZIATE DALLA DELIBERA CIPE N. 35/2005. SERVIZIO RAGIONERIA			
			C.E. CONNESSI: 2032388			
			CAP.RESIDUI PROPRI 1148102 / 2009		150.000,00	
				TOTALI	**150.000,00**	

NUMERO	S E T	U P B	D E S C R I Z I O N E C A P I T O L I	RESIDUI DEFINITIVI ASSESTATI ALL'INIZIO DELL'ESERCIZIO PROPRI €	DI STANZIAMENTO €
			6.3.5 (04 02 04) [04 08 07] (RIS. VINCOLATE)		
1148103			ACCORDO DI PROGRAMMA QUADRO -STUDI DI FATTIBILITÀ- . SPESE FINANZIATE DALLA DELIBERA CIPE N. 35/2005. SETTORE PROGRAMMAZIONE E PROGRAMMI COMUNITARI.		
			C.E. CONNESSI: 2032388		
			CAP.RESIDUI PROPRI 1148103 / 2008	256.000,00	
			1148103 / 2009	395.000,00	
			TOTALI	**651.000,00**	
			CAP.RESIDUI DI STANZ. 1148103 / 2008		10.000,00
			TOTALI		**10.000,00**
			6.3.5 (22 02 04) [04 05 01 04] (RIS. VINCOLATE)		
1148132			ACCORDO DI PROGRAMMA QUADRO -STUDI DI FATTIBILITÀ - . SPESE FINANZIATE DALLA DELIBERA CIPE N. 35/2005. SETTORE PROGRAMMAZIONE VIE DI COMUNICAZIONE.		
			C.E. CONNESSI: 2055340		
			CAP.RESIDUI PROPRI 1148132 / 2008	17.500,00	
			TOTALI	**17.500,00**	
			6.3.5 (02 02 10) [05 05 01 51] (RIS. VINCOLATE)		
1148141			ACCORDO DI PROGRAMMA QUADRO -STUDI DI FATTIBILITÀ- . SPESE FINANZIATE DALLA DELIBERA CIPE N. 35/2005. SETTORE ECOLOGIA.		
			C.E. CONNESSI: 2032388		
			CAP.RESIDUI PROPRI 1148141 / 2008	165.000,00	
			TOTALI	**165.000,00**	

NUMERO	S E T	U P B	D E S C R I Z I O N E C A P I T O L I	RESIDUI DEFINITIVI ASSESTATI ALL'INIZIO DELL'ESERCIZIO PROPRI €	DI STANZIAMENTO €
			6.3.5 (02 02 10) [04 04 01 03] (RIS. VINCOLATE)		
1148143			ACCORDO DI PROGRAMMA QUADRO -STUDI DI FATTIBILITÀ- . SPESE FINANZIATE DALLA DELIBERA CIPE N. 35/2005. SETTORE ATTIVITÀ ESTRATTIVE		
			C.E. CONNESSI: 2032388		
			CAP.RESIDUI 1148143 / 2008 PROPRI	130.000,00	
			TOTALI	**130.000,00**	
			6.3.5 (02 02 10) [04 04 02 05] (RIS. VINCOLATE)		
1148201			ACCORDO DI PROGRAMMA QUADRO -STUDI DI FATTIBILITÀ- . SPESE FINANZIATE DALLA DELIBERA CIPE N. 35/2005 - SERVIZIO ENERGIA, RETI E INFRASTRUTTURE MATERIALI PER LO SVILUPPO.		
			C.E. CONNESSI: 2032388		
			CAP.RESIDUI 1148201 / 2009 PROPRI	210.000,00	
			TOTALI	**210.000,00**	
			6.3.5 (02 02 10) [06 02 01 01] (RIS. VINCOLATE)		
1148303			ACCORDO DI PROGRAMMA QUADRO -STUDI DI FATTIBILITÀ- . SPESE FINANZIATE DALLA DELIBERA CIPE N. 35/2005. SETTORE ASSETTO DEL TERRITORIO.		
			C.E. CONNESSI: 2032388		
			CAP.RESIDUI 1148303 / 2008 PROPRI	61.059,20	
			TOTALI	**61.059,20**	

NUMERO	S E T	U P B	D E S C R I Z I O N E C A P I T O L I	RESIDUI DEFINITIVI ASSESTATI ALL'INIZIO DELL'ESERCIZIO PROPRI €	DI STANZIAMENTO €
			6.3.5 (22 02 04) [05 05 01 51] (RIS. VINCOLATE)		
1148603			ACCORDO DI PROGRAMMA QUADRO -STUDI DI FATTIBILITÀ- . SPESE FINANZIATE DALLA DELIBERA CIPE N. 35/2005. SETTORE RISORSE NATURALI.		
			C.E. CONNESSI: 2055340		
			CAP.RESIDUI 1148603 / 2008 PROPRI	873.950,00	
			TOTALI	**873.950,00**	
			6.3.5 (22 02 04) [05 01 01 01] (RIS. VINCOLATE)		
1148604			ACCORDO DI PROGRAMMA QUADRO -STUDI DI FATTIBILITÀ- . SPESE FINANZIATE DALLA DELIBERA CIPE N. 35/2005. SETTORE TUTELA DELLE ACQUE.		
			C.E. CONNESSI: 2055340		
			CAP.RESIDUI 1148604 / 2008 PROPRI	62.500,00	
			TOTALI	**62.500,00**	
			6.3.5 (22 02 04) [07 04 01 91] (RIS. VINCOLATE)		
1148703			ACCORDO DI PROGRAMMA QUADRO -STUDI DI FATTIBILITÀ- . SPESE FINANZIATE DALLA DELIBERA CIPE N. 35/2005. SETTORE PROGRAMMAZIONE E INTEGRAZIONE.		
			C.E. CONNESSI: 2055340		
			CAP.RESIDUI 1148703 / 2008 PROPRI	200.000,00	
			TOTALI	**200.000,00**	

NUMERO	S E T	U P B	D E S C R I Z I O N E C A P I T O L I	RESIDUI DEFINITIVI ASSESTATI ALL'INIZIO DELL'ESERCIZIO PROPRI €	DI STANZIAMENTO €
			6.3.5 (22 02 04) [08 02 01 04] (RIS. VINCOLATE)		
1148901			ACCORDO DI PROGRAMMA QUADRO -STUDI DI FATTIBILITÀ- . SPESE FINANZIATE DALLA DELIBERA CIPE N. 35/2005. SETTORE BENI CULTURALI.		
			C.E. CONNESSI: 2055340		
			CAP.RESIDUI PROPRI 1148901 / 2008	175.000,00	
			TOTALI	**175.000,00**	
			6.3.5 (22 01 01) [04 08 07] (RIS. VINCOLATE)		
1149101			A.P.Q. RICERCA SCIENTIFICA. SPESE FINANZIATE DALLA DELIBERA CIPE N. 17/03.		
			C.E. CONNESSI: 2055334		
			CAP.RESIDUI PROPRI 1149101 / 2005	10.816.658,50	
			1149101 / 2007	4.250.000,00	
			1149101 / 2008	5.720.000,00	
			TOTALI	**20.786.658,50**	
			6.3.5 (22 01 01) [04 08 07] (RIS. AUTONOME)		
1149102			A.Q.P. - RICERCA SCIENTIFICA - COFINANZIAMENTO REGIONALE.		

NUMERO	SET	SUB	DESCRIZIONE CAPITOLI		RESIDUI DEFINITIVI ASSESTATI ALL'INIZIO DELL'ESERCIZIO PROPRI €	DI STANZIAMENTO €
			6.3.5 (23 01 01) [04 07 04] (RIS. VINCOLATE)			
1149201			ACCORDO DI PROGRAMMA QUADRO -RICERCA SCIENTIFICA- ATTO INTEGRATIVO I, SOTTOSCRITTO IL 30/11/2005. SPESE FINANZIATE DALLA DEL. CIPE N. 20/04. SETTORE UNIVERSITA' E RICERCA.			
			C.E. CONNESSI: 2055335			
			CAP.RESIDUI PROPRI 1149201 / 2008		4.404.517,43	
			1149201 / 2009		29.251.507,38	
			1149201 / 2010		22.043.955,00	
				TOTALI	**55.699.979,81**	
			CAP.RESIDUI DI STANZ. 1149201 / 2006			0,00
			1149201 / 2007			5.988.761,29
				TOTALI		**5.988.761,29**
			6.3.5 (23 01 01) [04 04 02 01] (RIS. VINCOLATE)			
1149202			ACCORDO DI PROGRAMMA QUADRO -RICERCA SCIENTIFICA- ATTO INTEGRATIVO I, SOTTOSCRITTO IL 30/11/2005. SPESE FINANZIATE DALLA DEL. CIPE N. 20/04 - SERVIZIO RICERCA E COMPETITIVITA'.			
			C.E. CONNESSI: 2055335			
			CAP.RESIDUI PROPRI 1149202 / 2007		350.000,00	
				TOTALI	**350.000,00**	

NUMERO	S E T	U P B	D E S C R I Z I O N E C A P I T O L I	RESIDUI DEFINITIVI ASSESTATI ALL'INIZIO DELL'ESERCIZIO PROPRI €	DI STANZIAMENTO €
			6.3.5 (22 01 01) [09 06 01 51] (RIS. VINCOLATE)		
1149203			ACCORDO DI PROGRAMMA QUADRO -RICERCA SCIENTIFICA- ATTO INTEGRATIVO I, SOTTOSCRITTO IL 30/11/2005. SPESE FINANZIATE DALLA DEL. CIPE N. 20/04. SETTORE DIRITTO ALLO STUDIO.		
			C.E. CONNESSI: 2055335		
			CAP.RESIDUI 1149203 / 2006 DI STANZ.		5.000.000,00
			TOTALI		**5.000.000,00**
			6.3.5 (23 01 01) [04 04 02 03] (RIS. VINCOLATE)		
1149301			ACCORDO DI PROGRAMMA QUADRO -RICERCA SCIENTIFICA- II^ ATTO INTEGRATIVO. SPESE FINANZIATE DALLA DEL. CIPE N. 20/04 - SERVIZIO RICERCA E COMPETITIVITA'.		
			C.E. CONNESSI: 2032329		
			CAP.RESIDUI 1149301 / 2008 PROPRI	4.800.000,00	
			TOTALI	**4.800.000,00**	
			CAP.RESIDUI 1149301 / 2007 DI STANZ.		7.000.000,00
			TOTALI		**7.000.000,00**
			6.3.5 (23 01 01) [04 04 02 03] (RIS. VINCOLATE)		
1149302			ACCORDO DI PROGRAMMA QUADRO -RICERCA SCIENTIFICA- II ATTO INTEGRATIVO SPESE FINANZIATE DALLA DEL. CIPE N. 35/05 - SERVIZIO RICERCA E COMPETITIVITA'.		
			C.E. CONNESSI: 2055357		
			CAP.RESIDUI 1149302 / 2008 PROPRI	15.155.933,14	
			TOTALI	**15.155.933,14**	

NUMERO	S E T	U P B	D E S C R I Z I O N E C A P I T O L I	RESIDUI DEFINITIVI ASSESTATI ALL'INIZIO DELL'ESERCIZIO PROPRI €	DI STANZIAMENTO €
	6.3.5	(22 02 04) [04 08 07]	(RIS. VINCOLATE)		
1149401			INTESA ISTITUZIONALE DI PROGRAMMA STATO - REGIONE PUGLIA. ACCORDO DI PROGRAMMA QUADRO RICERCA SCIENTIFICA". III ATTO INTEGRATIVO. SPESA FINANZIATA DALLA DELIBERA CIPE N.3/06.		
			C.E. CONNESSI: 2055353		
			CAP.RESIDUI 1149401 / 2009 PROPRI	18.543.937,60	
			TOTALI	**18.543.937,60**	
TOTALE	**U.P.B.**		**6.3.5**		
			RESIDUI PROPRI	**1.105.405.837,97**	
			RESIDUI DI STANZIAMENTO		**137.497.256,15**

NUMERO	S E T	U P B	D E S C R I Z I O N E C A P I T O L I	RESIDUI DEFINITIVI ASSESTATI ALL'INIZIO DELL'ESERCIZIO PROPRI €	DI STANZIAMENTO €
SERVIZIO		6.3	AREA PROGRAMMAZIONE E FINANZA - SERVIZIO PROGRAMMAZIONE E POLITICHE DEI FONDI STRUTTURALI		
U.P.B.		6.3.6	VALUTAZIONE INVESTIMENTI PUBBLICI		
6.3.6			(02 02 10) [01 03 02] (RIS. AUTONOME)		
1082054			L.R.. N. 4/2004 - SPESE DI FUNZIONAMENTO DEL NUCLEO DI VALUTAZIONE E VERIFICA DEGLI INVESTIMENTI PUBBLICI. (LEGGE ASSESTAMENTO 2010)		
CAP.RESIDUI PROPRI			1082054 / 2010	500.000,00	
			TOTALI	500.000,00	
6.3.6			(02 02 10) [06 02 01 01] (RIS. VINCOLATE)		
1082055			SPESE PER L'ATTUAZIONE DELL'ART.1, COMMA 7 L. 144 DEL 17/05/1999 - NUCLEO DI VALUTAZIONE E VERIFICA DEGLI INVESTIMENTI PUBBLICI - DECRETO DEL 31/12/1999.		
C.E. CONNESSI:			2038055		
CAP.RESIDUI PROPRI			1082055 / 2007	28.323,06	
			1082055 / 2008	151.823,96	
			1082055 / 2009	131.478,07	
			1082055 / 2010	360.000,00	
			TOTALI	671.625,09	
CAP.RESIDUI DI STANZ.			1082055 / 2009		5.119,29
			TOTALI		5.119,29
6.3.6			(04 01 02) [04 08 07] (RIS. VINCOLATE)		
1082056			SPESE PER L'ATTUAZIONE DEL PROGETTO COMUNITARIO -IASMINE- AZIONI INDIRETTE RST CONTRATTO N. 014651- QUOTA COMMISSIONE UE		
C.E. CONNESSI:			2055338		

NUMERO			DESCRIZIONE CAPITOLI	RESIDUI DEFINITIVI ASSESTATI ALL'INIZIO DELL'ESERCIZIO PROPRI €	DI STANZIAMENTO €
SET	UPB				
6.3.6	(04 01 02)	[04 08 07]	(RIS. AUTONOME)		
1082057	SPESE PER L'ATTUAZIONE DEL PROGETTO COMUNITARIO -IASMINE- AZIONI INDIRETTE RST CONTRATTO N. 014651- QUOTA REGIONALE				
TOTALE	**U.P.B.**	**6.3.6**			
			RESIDUI PROPRI	**1.171.625,09**	
			RESIDUI DI STANZIAMENTO		**5.119,29**

NUMERO	S E T	U P B	D E S C R I Z I O N E C A P I T O L I	RESIDUI DEFINITIVI ASSESTATI ALL'INIZIO DELL'ESERCIZIO PROPRI €	DI STANZIAMENTO €

SERVIZIO 6.3 AREA PROGRAMMAZIONE E FINANZA - SERVIZIO PROGRAMMAZIONE E POLITICHE DEI FONDI STRUTTURALI

U.P.B. 6.3.7 PROGRAMMI COMUNITARI

6.3.7 (22 02 02) [04 02 01 04] (RIS. VINCOLATE)

184245 SPESE PER L'ATTUAZIONE DEL SOTTOASSE 4.1 - RISORSE AGRICOLE E INFRASTRUTTURE DI SUPPORTO. P.O.P. 1994-1999. PRIMO TRIENNIO 1994-1996. OBIETTIVO 1 FEOGA.

C.E. CONNESSI: 2053445 2053475

CAP.RESIDUI 184245 / 2001 27.271,08
PROPRI

TOTALI 27.271,08

6.3.7 (22 02 02) [04 02 01 04] (RIS. VINCOLATE)

184246 SPESE COMUNITARIE E STATALI PER L'ATTUAZIONE DEL SOTTOPROGRAMMA FEOGA SOTTOASSE 4.1 DEL P.O.P. 1994/1999. II TRIENNIO 1997/99. OBIETTIVO 1 FEOGA.

C.E. CONNESSI: 2053437 2053467

CAP.RESIDUI 184246 / 2001 87.141,27
PROPRI

TOTALI 87.141,27

6.3.7 (22 02 02) [04 02 01 04] (RIS. AUTONOME)

184247 QUOTA REGIONALE PER L'ATTUAZIONE DEL SOTTOPROGRAMMA FEOGA. SOTTOASSE 4.1. DEL P.O.P. 1994/99 - 2 TRIENNIO 1997/99 - OBIETTIVO 1 - FEOGA

6.3.7 (23 01 01) [04 02 01 04] (RIS. AUTONOME)

184248 SOTTOASSE 4.1 DEL POP 1994-1999 II^ TIENNIO 1997-1999. OBIETTIVO 1 -FEOGA. COMPENSAZIONE QUOTA STATALE A SEQUITO DI ASSESTAMENTO FINALE.

NUMERO	S E T	U P B	D E S C R I Z I O N E C A P I T O L I	RESIDUI DEFINITIVI ASSESTATI ALL'INIZIO DELL'ESERCIZIO PROPRI €	DI STANZIAMENTO €
			6.3.7 (23 01 01) [04 02 01 04] (RIS. VINCOLATE)		
184255			SPESE PER L'ATTUAZIONE DEL SOTTOASSE 4.2 SVILUPPO RURALE. P.O.P. 1994-1999. OBIETTIVO 1 FEOGA.		
			C.E. CONNESSI: 2053445 2053475		
			6.3.7 (23 01 01) [04 02 01 04] (RIS. VINCOLATE)		
184256			SPESE COMUNITARIE E STATALI PER L'ATTUAZIONE DEL SOTTOPROGRAMMA FEOGA SOTTOASSE 4.2 DEL P.O.P. 1994/1999. II TRIENNIO 1997/99. OBIETTIVO 1 FEOGA.		
			C.E. CONNESSI: 2053437 2053467		
			CAP.RESIDUI 184256 / 2001 PROPRI	613.660,18	
			TOTALI	**613.660,18**	
			6.3.7 (23 01 01) [04 02 01 04] (RIS. AUTONOME)		
184257			QUOTA REGIONALE PER L'ATTUAZIONE DEL SOTTOPROGRAMMA FEOGA. - SOTTOASSE 4.2 DEL P.O.P. 1994/99. 2 TRIENNIO 1997/99. OBIETTIVO 1 - FEOGA.		
			6.3.7 (23 01 01) [04 02 01 04] (RIS. AUTONOME)		
184258			SOTTOASSE 4.2 DEL POP 1994-1999 II^ TIENNIO 1997-1999. OBIETTIVO 1 -FEOGA. COMPENSAZIONE QUOTA STATALE A SEQUITO DI ASSESTAMENTO FINALE.		
			6.3.7 (23 01 01) [04 02 01 04] (RIS. VINCOLATE)		
184260			SPESE PER L'ATTUAZIONE DEL SOTTOASSE N.4.3 - SERVIZI DI SVILUPPO E DIVULGAZIONE. P.O.P. 1994-1999 PRIMO TRIENNIO 1994-1996. OBIETTIVO 1 FEOGA.		
			C.E. CONNESSI: 2053445 2053475		

NUMERO	S E T	U P B	D E S C R I Z I O N E C A P I T O L I	RESIDUI DEFINITIVI ASSESTATI ALL'INIZIO DELL'ESERCIZIO PROPRI €	DI STANZIAMENTO €
			6.3.7 (23 01 01) [04 02 01 04] (RIS. VINCOLATE)		
184271			SPESE COMUNITARIE E STATALI PER L'ATTUAZIONE DEL SOTTOPROGRAMMA FEOGA SOTTOASSE 4.4 DEL P.O.P. 1994/1999. II TRIENNIO 1997/99. OBIETTIVO 1 FEOGA.		
			C.E. CONNESSI: 2053437 2053467		
			CAP.RESIDUI 184271 / 2001 PROPRI	59.110,20	
			TOTALI	**59.110,20**	
			6.3.7 (23 01 01) [04 04 02 03] (RIS. VINCOLATE)		
284140			SPESE PER L'ATTUAZIONE DEL SOTTOPROGRAMMA N.3 - AIUTI AI SERVIZI ALLE IMPRESE. P.O.P. 1994-1999. PRIMO TRIENNIO 1994-1996. OBIETTIVO 1 - FESR		
			CAP.RESIDUI 284140 / 2001 PROPRI	17.527,96	
			TOTALI	**17.527,96**	
			6.3.7 (22 02 04) [04 04 02 91] (RIS. VINCOLATE)		
284170			SPESE PER L'ATTUAZIONE DEL SOTTOPROGRAMMA N.5 - ZONE INDUSTRIALI E AR-TIGIANALI. P.O.P. 1994-1999 II TRIENNIO 1997-1999 OBIETTIVO 1 - FESR.		
			C.E. CONNESSI: 2053436 2053466		
			CAP.RESIDUI 284170 / 2001 PROPRI	777.497,97	
			TOTALI	**777.497,97**	
			6.3.7 (22 02 04) [04 05 01 91] (RIS. VINCOLATE)		
544120			SPESE PER L'ATTUAZIONE DEL SOTTOPROGRAMMA N.1 - COMUNICAZIONI. P.O.P. 1994-1999. PRIMO TRIENNIO 1994-1996. - FESR.		
			C.E. CONNESSI: 2053435 2053465		

NUMERO	S E T	U P B	D E S C R I Z I O N E C A P I T O L I	RESIDUI DEFINITIVI ASSESTATI ALL'INIZIO DELL'ESERCIZIO PROPRI €	DI STANZIAMENTO €
			6.3.7 (22 02 04) [04 05 01 91] (RIS. VINCOLATE)		
544130			SPESE COMUNITARIE E STATALI PER L'ATTUAZIONE DEL SOTTOPROGRAMMA N. 1 COMUNICAZIONE DEL P.O.P 1994-1999. SECONDO TRIENNIO 1997-1998 OBIET-TIVO 1 FESR		
			C.E. CONNESSI: 2053436 2053466		
			CAP.RESIDUI 544130 / 2001 PROPRI	428,66	
			TOTALI	**428,66**	
			6.3.7 (22 02 04) [04 05 01 91] (RIS. AUTONOME)		
544131			QUOTA REGIONALE PER L'ATTUAZIONE DEL SOTTOPROGRAMMA 1 - COMUNICAZIONI DEL P.O.P. 1994/1999. 2 TRIENNIO 1997-99. OBIETTIVO 1 - FESR		
			6.3.7 (22 02 04) [05 04 01 05] (RIS. VINCOLATE)		
684200			SPESE PER L'ATTUAZIONE DEL SOTTOPROGRAMMA N.7 - INFRASTRUTTURE DI SUPPORTO ALLE ATTIVITA' ECONOMICHE. P.O.P. 1994-1999. PRIMO TRIENNIO 1994-1996. OBIETTIVO 1 - FESR.		
			C.E. CONNESSI: 2053435 2053465		
			6.3.7 (22 02 04) [05 04 01 05] (RIS. VINCOLATE)		
684210			SPESE COMUNITARIE E STATALI PER L'ATTUAZIONE DEL SOTTOPROGRAMMA N. 7 INFRASTRUTTURA DI SUPPORTO ALLE ATTIVITA' ECONOMICHE DEL P.O.P 1994-1999. SECONDO TRIENNIO 1997-1999 OBIETTIVO 1 FESR.		
			C.E. CONNESSI: 2053436 2053466		

NUMERO	S E T	U P B	D E S C R I Z I O N E C A P I T O L I	RESIDUI DEFINITIVI ASSESTATI ALL'INIZIO DELL'ESERCIZIO PROPRI €	DI STANZIAMENTO €
	6.3.7	(02 02 10)	[01 03 03] (RIS. AUTONOME)		
1084040			SPESE PER STUDI, INDAGINI, RICERCHE, ELABORAZIONI E DIFFUSIONE DELL'INFORMAZIONE STATISTICA REGIONALE. (L.R. 9/2000).		
			CAP.RESIDUI PROPRI 1084040 / 2009	20.000,00	
			TOTALI	**20.000,00**	
	6.3.7	(02 02 10)	[01 05 01] (RIS. VINCOLATE)		
1090603			SPESE PER L'ATTUAZIONE DEL PROGETTO DENOMINATO SCATEL . - QUOTA COFINANZIATA DAL MINISTERO INNOVAZIONI E TECNOLOGIE.		
			C.E. CONNESSI: 2053423		
	TOTALE	**U.P.B.**	**6.3.7**		
			RESIDUI PROPRI	**1.602.637,32**	

NUMERO	S E T	U P B	D E S C R I Z I O N E C A P I T O L I	RESIDUI DEFINITIVI ASSESTATI ALL'INIZIO DELL'ESERCIZIO PROPRI €	DI STANZIAMENTO €
SERVIZIO		**6.3**	**AREA PROGRAMMAZIONE E FINANZA - SERVIZIO PROGRAMMAZIONE E POLITICHE DEI FONDI STRUTTURALI**		
U.P.B.		**6.3.8**	**POR 2000-2006**		
6.3.8	(22 02 04)	[01 03 04 91]	(RIS. VINCOLATE)		
1085000			COFINANZIAMENTO COMUNITARIO E STATALE PER L'ATTUAZIONE DEL P.O.R. 2000-2006. OBBIETTIVO 1 - FESR		
			C.E. CONNESSI: 2053432 2053462		
6.3.8	(22 02 04)	[01 03 04 91]	(RIS. AUTONOME)		
1085010			QUOTA REGIONALE PER L'ATTUAZIONE DEL P.O.R. 2000-2006. OBBOETTIVO 1 - FESR		
			CAP.RESIDUI PROPRI 1085010 / 2002		1.494,64
			TOTALI		**1.494,64**
6.3.8	(02 02 10)	[01 06 01 91]	(RIS. VINCOLATE)		
1090700			SPESE PER L'ATTUAZIONE DI INIZITIVE DI ASSISTENZA TECNICA PREVISTE NEL PON ATAS 2000-2006.		
			C.E. CONNESSI: 2053461		
			CAP.RESIDUI PROPRI 1090700 / 2006		20.610,58
			1090700 / 2007		195.000,00
			TOTALI		**215.610,58**

NUMERO	S E T	U P B	D E S C R I Z I O N E C A P I T O L I		RESIDUI DEFINITIVI ASSESTATI ALL'INIZIO DELL'ESERCIZIO PROPRI €	DI STANZIAMENTO €
			6.3.8 (02 02 10) [01 03 04 06] (RIS. VINCOLATE)			
1091700			COFINANZIAMENTO COMUNITARIO E STATALE PER L'ATTUAZIONE DELL'ASSE 7 ASSISTENZA TECNICA DEL P.O.R. 2000-2006. OBIETTIVO 1 - FESR.			
			C.E. CONNESSI: 2053432 2053462			
			CAP.RESIDUI PROPRI 1091700 / 2008		1.071,67	
			1091700 / 2009		19.276,14	
				TOTALI	**20.347,81**	
			CAP.RESIDUI DI STANZ. 1091700 / 2010			1.880,20
				TOTALI		**1.880,20**
			6.3.8 (02 02 14) [01 03 04 06] (RIS. AUTONOME)			
1095700			QUOTA REGIONALE PER L'ATTUAZIONE DELL'ASSE 7 ASSISTENZA TECNICA DEL P.O.R. 2000-2006. OBIETTIVO 1 - FESR.			
			CAP.RESIDUI PROPRI 1095700 / 2009		3.441,23	
				TOTALI	**3.441,23**	

TOTALE U.P.B. 6.3.8

RESIDUI PROPRI	**240.894,26**	
RESIDUI DI STANZIAMENTO		**1.880,20**

NUMERO	S E T	U P B	D E S C R I Z I O N E C A P I T O L I	RESIDUI DEFINITIVI ASSESTATI ALL'INIZIO DELL'ESERCIZIO PROPRI €	DI STANZIAMENTO €
SERVIZIO		**6.3**	**AREA PROGRAMMAZIONE E FINANZA - SERVIZIO PROGRAMMAZIONE E POLITICHE DEI FONDI STRUTTURALI**		
U.P.B.		**6.3.9**	**PROGRAMMA OPERATIVO FESR 2007-2013**		
6.3.9	(23 01 01)	[04 04 02 03]	(RIS. AUTONOME)		
1151000			PROGRAMMA OPERATIVO FESR 2007-2013. SPESE PER ATTUAZIONE ASSE I SOCIETA' DELL'INFORMAZIONE (QUOTA REGIONE)		
6.3.9	(23 01 01)	[04 04 02 03]	(RIS. VINCOLATE)		
1151010			PROGRAMMA OPERATIVO FESR 2007-2013. SPESE PER ATTUAZIONE ASSE I LINEA DI INTERVENTO 1.1 SOSTEGNO ALLE ATTIVITÀ DI RICERCA DELLE IMPRESE (QUOTA UE - STATO)		
C.E. CONNESSI:			2052000 2052400		
CAP.RESIDUI PROPRI			1151010 / 2008	69.385.527,08	
			1151010 / 2009	13.964.201,31	
			1151010 / 2010	37.694.603,34	
			TOTALI	**121.044.331,73**	
CAP.RESIDUI DI STANZ.			1151010 / 2008		22.560,00
			TOTALI		**22.560,00**

NUMERO	S E T	U P B	D E S C R I Z I O N E C A P I T O L I		RESIDUI DEFINITIVI ASSESTATI ALL'INIZIO DELL'ESERCIZIO PROPRI €	DI STANZIAMENTO €
6.3.9 (23 01 01) [04 04 02 03] (RIS. VINCOLATE)						
1151020			PROGRAMMA OPERATIVO FESR 2007-2013. SPESE PER ATTUAZIONE ASSE I LINEA DI INTERVENTO 1.2 RAFFORZAMENTO POTENZIALE SCIENTIFICO TECNOLOGICO DELLA REGIONE A SERVIZIO DELLE IMPRESE (QUOTA UE - STATO)			
			C.E. CONNESSI: 2052000 2052400			
			CAP.RESIDUI PROPRI 1151020 / 2009		750.000,00	
			1151020 / 2010		2.899.244,00	
				TOTALI	3.649.244,00	
			CAP.RESIDUI DI STANZ. 1151020 / 2008			13.500.000,00
				TOTALI		13.500.000,00
6.3.9 (23 01 01) [04 04 02 01] (RIS. VINCOLATE)						
1151030			PROGRAMMA OPERATIVO FESR 2007-2013. SPESE PER ATTUAZIONE ASSE I LINEA DI INTERVENTO 1.3 INTERVENTI PER IL POTENZIAMENTO DI INFRASTRUTTURE DIGITALI (QUOTA UE - STATO)			
			C.E. CONNESSI: 2052000 2052400			
			CAP.RESIDUI PROPRI 1151030 / 2009		6.000.000,00	
			1151030 / 2010		7.204.900,00	
				TOTALI	13.204.900,00	
			CAP.RESIDUI DI STANZ. 1151030 / 2008			12.634.700,00
				TOTALI		12.634.700,00

NUMERO	S E T	U P B	D E S C R I Z I O N E C A P I T O L I		RESIDUI DEFINITIVI ASSESTATI ALL'INIZIO DELL'ESERCIZIO PROPRI €	DI STANZIAMENTO €
6.3.9			(23 01 01) [04 04 02] (RIS. VINCOLATE)			
1151040			PROGRAMMA OPERATIVO FESR 2007-2013. SPESE PER ATTUAZIONE ASSE I LINEA DI INTERVENTO 1.4 INTERVENTI PER LA DIFFUSIONE DELLE TIC NELLE PMI (QUOTA UE - STATO)			
			C.E. CONNESSI: 2052000 2052400			
			CAP.RESIDUI PROPRI 1151040 / 2008		7.990.000,00	
			1151040 / 2010		10.000.000,00	
				TOTALI	**17.990.000,00**	
			CAP.RESIDUI DI STANZ. 1151040 / 2008			15.376.150,00
				TOTALI		**15.376.150,00**
6.3.9			(23 01 01) [04 04 02] (RIS. VINCOLATE)			
1151050			PROGRAMMA OPERATIVO FESR 2007-2013. SPESE PER ATTUAZIONE ASSE I LINEA DI INTERVENTO 1.5 INTERVENTI PER LO SVILUPPO DEI SERVIZI PUBBLICI DIGITALI (QUOTA UE - STATO)			
			C.E. CONNESSI: 2052000 2052400			
			CAP.RESIDUI PROPRI 1151050 / 2009		5.250.000,00	
			1151050 / 2010		13.514.807,74	
				TOTALI	**18.764.807,74**	
			CAP.RESIDUI DI STANZ. 1151050 / 2009			40.926.801,67
			1151050 / 2008			24.943.627,65
				TOTALI		**65.870.429,32**

NUMERO	S E T	U P B	D E S C R I Z I O N E C A P I T O L I	RESIDUI DEFINITIVI ASSESTATI ALL'INIZIO DELL'ESERCIZIO PROPRI €	DI STANZIAMENTO €
			6.3.9 (22 02 02) [06 03 01 02] (RIS. VINCOLATE)		
1152010			PROGRAMMA OPERATIVO FESR 2007-2013. SPESE PER ATTUAZIONE ASSE II LINEA DI INTERVENTO 2.1 INTERVENTI PER LA TUTELA, L'USO SOSTENIBILE E IL RISPARMIO DELLE RISORSE IDRICHE (QUOTA UE - STATO)		
			C.E. CONNESSI: 2052000 2052400		
			CAP.RESIDUI PROPRI 1152010 / 2010	48.289.485,70	
			TOTALI	**48.289.485,70**	
			CAP.RESIDUI DI STANZ. 1152010 / 2008		132.222.794,00
			TOTALI		**132.222.794,00**
			6.3.9 (22 02 02) [06 03 01 02] (RIS. VINCOLATE)		
1152020			PROGRAMMA OPERATIVO FESR 2007-2013. SPESE PER ATTUAZIONE ASSE II LINEA DI INTERVENTO 2.2 INTERVENTI PER IL POTENZIAMENTO DEL SISTEMA IDRICO DI APPROVVIGIONAMENTO, ADDUZIONE E DISTRIBUZIONE IDRICA (QUOTA UE - STATO)		
			C.E. CONNESSI: 2052000 2052400		
			CAP.RESIDUI PROPRI 1152020 / 2010	57.309.673,37	
			TOTALI	**57.309.673,37**	
			CAP.RESIDUI DI STANZ. 1152020 / 2008		103.519.499,02
			TOTALI		**103.519.499,02**

NUMERO	S E T	U P B	D E S C R I Z I O N E C A P I T O L I	RESIDUI DEFINITIVI ASSESTATI ALL'INIZIO DELL'ESERCIZIO PROPRI €	DI STANZIAMENTO €
			6.3.9 (22 02 02) [05 04 01 04] (RIS. VINCOLATE)		
1152030			PROGRAMMA OPERATIVO FESR 2007-2013. SPESE PER ATTUAZIONE ASSE II LINEA DI INTERVENTO 2.3 INTERVENTI DI PREVENZIONE E MITIGAZIONE DEI RISCHI NATURALI E DI PROTEZIONE DEL RISCHIO IDRAULICO, IDROGEOLOGICO E SISMICO E DI EROSIONE DELLE COSTE (QUOTA UE - STATO)		
			C.E. CONNESSI: 2052000 2052400		
			CAP.RESIDUI PROPRI 1152030 / 2010	15.015.000,00	
			TOTALI	**15.015.000,00**	
			CAP.RESIDUI DI STANZ. 1152030 / 2008		102.013.600,00
			TOTALI		**102.013.600,00**
			6.3.9 (23 01 01) [04 08 03 51] (RIS. VINCOLATE)		
1152040			PROGRAMMA OPERATIVO FESR 2007-2013. SPESE PER ATTUAZIONE ASSE II LINEA DI INTERVENTO 2.4 INTERVENTI PER L'UTILIZZO DELLE FONTI ENERGETICHE RINNOVABILI E PER L'ADOZIONE DI TECNICHE PER IL RISPARMIO ENERGETICO NEI DIVERSI SETTORI DI IMPIEGO (QUOTA UE - STATO)		
			C.E. CONNESSI: 2052000 2052400		
			CAP.RESIDUI PROPRI 1152040 / 2008	20.000.000,00	
			TOTALI	**20.000.000,00**	
			CAP.RESIDUI DI STANZ. 1152040 / 2008		114.293.200,00
			TOTALI		**114.293.200,00**

NUMERO	S E T	U P B	D E S C R I Z I O N E C A P I T O L I		RESIDUI DEFINITIVI ASSESTATI ALL'INIZIO DELL'ESERCIZIO PROPRI €	DI STANZIAMENTO €
			6.3.9 (22 02 02) [05 01 01 91] (RIS. VINCOLATE)			
1152050			PROGRAMMA OPERATIVO FESR 2007-2013. SPESE PER ATTUAZIONE ASSE II LINEA DI INTERVENTO 2.5 INTERVENTI PER IL MIGLIORAMENTO DELLA GESTIONE DEL CICLO INTEGRATO DEI RIFIUTI E DI BONIFICA DI SITI INQUINATI (QUOTA UE -STATO)			
			C.E. CONNESSI: 2052000 2052400			
			CAP.RESIDUI PROPRI 1152050 / 2009		76.809.000,00	
			1152050 / 2010		38.255.678,43	
				TOTALI	115.064.678,43	
			CAP.RESIDUI DI STANZ. 1152050 / 2008			50.393.813,70
				TOTALI		50.393.813,70
			6.3.9 (22 02 03) [07 05 01 51] (RIS. AUTONOME)			
1153000			PROGRAMMA OPERATIVO FESR 2007-2013 PER L'ATTUAZIONE ASSE III INCLUSIONE SOCIALE (QUOTA REGIONE)			
			6.3.9 (22 02 03) [07 05 01 51] (RIS. VINCOLATE)			
1153010			PROGRAMMA OPERATIVO FESR 2007-2013. SPESE PER ATTUAZIONE ASSE III LINEA DI INTERVENTO 3.1 PROGRAMMA D I INTERVENTI PER LA INFRASTRUTTURAZIONE DELLA SANITÀ TERRITORIALE NEI DISTRETTI SOCIO-SANITARI (QUOTA UE - STATO)			
			C.E. CONNESSI: 2052000 2052400			
			CAP.RESIDUI PROPRI 1153010 / 2009		112.685.900,79	
			1153010 / 2010		9.823.585,00	
				TOTALI	122.509.485,79	
			CAP.RESIDUI DI STANZ. 1153010 / 2008			1.400.000,00
			1153010 / 2009			1.500.000,00
				TOTALI		2.900.000,00

NUMERO	S E T	U P B	D E S C R I Z I O N E C A P I T O L I	RESIDUI DEFINITIVI ASSESTATI ALL'INIZIO DELL'ESERCIZIO PROPRI €	DI STANZIAMENTO €
6.3.9 (22 02 03) [07 06 01] (RIS. VINCOLATE)					
1153020			PROGRAMMA OPERATIVO FESR 2007-2013. SPESE PER ATTUAZIONE ASSE III LINEA DI INTERVENTO 3.2 PROGRAMMA D I INTERVENTI PER LA INFRASTRUTTURAZIONE SOCIALE E SOCIOSANITARIA TERRITORIALE (QUOTA UE - STATO)		
			C.E. CONNESSI: 2052000 2052400		
			CAP.RESIDUI PROPRI 1153020 / 2009	93.082.703,65	
			1153020 / 2010	28.546.719,20	
			TOTALI	**121.629.422,85**	
			CAP.RESIDUI DI STANZ. 1153020 / 2008		2.224.032,00
			1153020 / 2009		1.164.248,80
			TOTALI		**3.388.280,80**
6.3.9 (22 02 02) [10 09 01 91] (RIS. VINCOLATE)					
1153030			PROGRAMMA OPERATIVO FESR 2007-2013. SPESE PER ATTUAZIONE ASSE III LINEA DI INTERVENTO 3.3 PROGRAMMA D I INTERVENTI PER L¿ACCESSIBILITÀ DEI SERVIZI E PER L¿INCLUSIONE DELLE PERSONE A RISCHIO DI MARGINALITÀ SOCIALE E PER LA CONCILIAZIONE DEI TEMPI DI VITA E DI LAVORO (QUOTA UE - STATO)		
			C.E. CONNESSI: 2052000 2052400		
			CAP.RESIDUI PROPRI 1153030 / 2009	7.000.000,00	
			TOTALI	**7.000.000,00**	
			CAP.RESIDUI DI STANZ. 1153030 / 2008		10.289.000,00
			1153030 / 2009		4.711.000,00
			TOTALI		**15.000.000,00**

NUMERO	S E T	U P B	D E S C R I Z I O N E C A P I T O L I		RESIDUI DEFINITIVI ASSESTATI ALL'INIZIO DELL'ESERCIZIO PROPRI €	DI STANZIAMENTO €
			6.3.9 (22 02 02) [10 08 01] (RIS. VINCOLATE)			
1153040			PROGRAMMA OPERATIVO FESR 2007-2013. SPESE PER ATTUAZIONE ASSE III LINEA DI INTERVENTO 3.4 INTERVENTI PER MIGLIORARE LE CONDIZIONI DI LEGALITÀ E SICUREZZA A FAVORE DEL TERRITORIO, DEI CITTADINI, DELLE IMPRESE (QUOTA UE - STATO)			
			C.E. CONNESSI: 2052000 2052400			
			CAP.RESIDUI PROPRI 1153040 / 2009		6.500.000,00	
				TOTALI	**6.500.000,00**	
			CAP.RESIDUI DI STANZ. 1153040 / 2009			1.500.000,00
				TOTALI		**1.500.000,00**
			6.3.9 (22 02 02) [08 02 01 02] (RIS. AUTONOME)			
1154000			PROGRAMMA OPERATIVO FESR 2007-2013. SPESE PER ATTUAZIONE ASSE IV VALORIZZAZIONE RISORSE NATURALI E CULTURALI (QUOTA REGIONE)			
			6.3.9 (23 01 01) [04 07 03 01] (RIS. VINCOLATE)			
1154010			PROGRAMMA OPERATIVO FESR 2007-2013. SPESE PER ATTUAZIONE ASSE IV LINEA DI INTERVENTO 4.1 INFRASTRUTTURAZIONE, PROMOZIONE E VALORIZZAZIONE DELL'ECONOMIA TURISTICA (QUOTA UE - STATO)			
			C.E. CONNESSI: 2052000 2052400			
			CAP.RESIDUI PROPRI 1154010 / 2009		4.797.666,52	
			1154010 / 2008		2.586.677,91	
			1154010 / 2010		46.137.267,59	
				TOTALI	**53.521.612,02**	
			CAP.RESIDUI DI STANZ. 1154010 / 2008			15.792.970,96
			1154010 / 2010			1.020.000,00
				TOTALI		**16.812.970,96**

NUMERO	S E T	U P B	D E S C R I Z I O N E C A P I T O L I	RESIDUI DEFINITIVI ASSESTATI ALL'INIZIO DELL'ESERCIZIO PROPRI €	DI STANZIAMENTO €
6.3.9 (22 02 02) [08 02 01 02] (RIS. VINCOLATE)					
1154020			PROGRAMMA OPERATIVO FESR 2007-2013. SPESE PER ATTUAZIONE ASSE IV LINEA DI INTERVENTO 4.2 TUTELA, VALORIZZAZIONE E GESTIONE DEL PATRIMONIO CULTURALE (QUOTA UE - STATO)		
			C.E. CONNESSI: 2052000 2052400		
			CAP.RESIDUI PROPRI 1154020 / 2010	69.000.000,00	
			TOTALI	**69.000.000,00**	
			CAP.RESIDUI DI STANZ. 1154020 / 2008		31.776.000,00
			TOTALI		**31.776.000,00**
6.3.9 (22 02 02) [08 02 01 07] (RIS. VINCOLATE)					
1154030			PROGRAMMA OPERATIVO FESR 2007-2013. SPESE PER ATTUAZIONE ASSE IV LINEA DI INTERVENTO 4.3 SVILUPPO ATTIVITÀ CULTURALI (QUOTA UE - STATO)		
			C.E. CONNESSI: 2052000 2052400		
			CAP.RESIDUI PROPRI 1154030 / 2009	9.051.882,59	
			1154030 / 2010	3.817.564,98	
			TOTALI	**12.869.447,57**	
			CAP.RESIDUI DI STANZ. 1154030 / 2008		142.752,13
			1154030 / 2010		3.000.000,00
			TOTALI		**3.142.752,13**

NUMERO	S E T	U P B	D E S C R I Z I O N E C A P I T O L I	RESIDUI DEFINITIVI ASSESTATI ALL'INIZIO DELL'ESERCIZIO PROPRI €	DI STANZIAMENTO €
			6.3.9 (22 02 02) [05 05 01 51] (RIS. VINCOLATE)		
1154040			PROGRAMMA OPERATIVO FESR2007-2013. SPESE PER ATTUAZIONE ASSE IV LINEA DI INTERVENTO 4.4 INTERVENTI PER LA RETE ECOLOGICA (QUOTA UE - STATO)		
			C.E. CONNESSI: 2052000 2052400		
			CAP.RESIDUI PROPRI 1154040 / 2010	27.922.124,06	
			TOTALI	**27.922.124,06**	
			CAP.RESIDUI DI STANZ. 1154040 / 2008		4.087.375,94
			TOTALI		**4.087.375,94**
			6.3.9 (22 02 02) [04 05 01 91] (RIS. AUTONOME)		
1155000			PROGRAMMA OPERATIVO FESR 2007-2013. SPESE PER ATTUAZIONE ASSE V TRASPORTI (QUOTA REGIONE)		
			6.3.9 (22 02 02) [04 05 02 06] (RIS. VINCOLATE)		
1155010			PROGRAMMA OPERATIVO FESR2007-2013. SPESE PER ATTUAZIONE ASSE V LINEA DI INTERVENTO 5.1 CONSOLIDAMENTO E RAFFORZAMENTO DEI NODI PORTUALI (QUOTA UE - STATO)		
			C.E. CONNESSI: 2052000 2052400		
			CAP.RESIDUI DI STANZ. 1155010 / 2008		61.061.320,00
			1155010 / 2010		15.438.680,00
			TOTALI		**76.500.000,00**

NUMERO	S E T	U P B	D E S C R I Z I O N E C A P I T O L I		RESIDUI DEFINITIVI ASSESTATI ALL'INIZIO DELL'ESERCIZIO PROPRI €	DI STANZIAMENTO €
			6.3.9 (22 02 02) [04 05 01 91] (RIS. VINCOLATE)			
1155020			PROGRAMMA OPERATIVO FESR2007-2013. SPESE PER ATTUAZIONE ASSE V LINEA DI INTERVENTO 5.2 ADEGUAMENTO E POTENZIAMENTO DEI SISTEMI DI TRASPORTO IN AMBITO URBANO (QUOTA UE - STATO)			
			C.E. CONNESSI: 2052000 2052400			
			CAP.RESIDUI PROPRI 1155020 / 2009		475.979,02	
			1155020 / 2010		29.868.515,88	
				TOTALI	**30.344.494,90**	
			CAP.RESIDUI DI STANZ. 1155020 / 2008			20.071.529,69
				TOTALI		**20.071.529,69**
			6.3.9 (23 01 01) [04 05 05 01] (RIS. VINCOLATE)			
1155030			PROGRAMMA OPERATIVO FESR2007-2013. SPESE PER ATTUAZIONE ASSE V LINEA DI INTERVENTO 5.3 SVILUPPO DEL SISTEMA LOGISTICO (QUOTA UE - STATO)			
			C.E. CONNESSI: 2052000 2052400			
			CAP.RESIDUI PROPRI 1155030 / 2009		5.000.000,00	
				TOTALI	**5.000.000,00**	
			CAP.RESIDUI DI STANZ. 1155030 / 2008			36.720.290,00
			1155030 / 2010			59.779.710,00
				TOTALI		**96.500.000,00**

NUMERO	S E T	U P B	D E S C R I Z I O N E C A P I T O L I		RESIDUI DEFINITIVI ASSESTATI ALL'INIZIO DELL'ESERCIZIO PROPRI €	DI STANZIAMENTO €
			6.3.9 (23 01 01) [04 05 03 02] (RIS. VINCOLATE)			
1155040			PPROGRAMMA OPERATIVO FESR2007-2013. SPESE PER ATTUAZIONE ASSE V LINEA DI INTERVENTO 5.4 ADEGUAMENTO E POTENZIAMENTO DELLE FERROVIE LOCALI (QUOTA UE - STATO)			
			C.E. CONNESSI: 2052000 2052400			
			CAP.RESIDUI PROPRI 1155040 / 2009		145.803.684,34	
			1155040 / 2010		12.359.261,24	
				TOTALI	**158.162.945,58**	
			CAP.RESIDUI DI STANZ. 1155040 / 2008			143.832.076,45
			1155040 / 2010			324.851.610,00
				TOTALI		**468.683.686,45**
			6.3.9 (23 01 01) [04 04 02 03] (RIS. AUTONOME)			
1156000			PROGRAMMA OPERATIVO FESR 2007-2013. SPESE PER ATTUAZIONE ASSE VI SVILUPPO ECONOMICO (QUOTA REGIONE)			

NUMERO	SET	UPB	DESCRIZIONE CAPITOLI		RESIDUI DEFINITIVI ASSESTATI ALL'INIZIO DELL'ESERCIZIO PROPRI €	DI STANZIAMENTO €
			6.3.9 (23 01 01) [04 04 02 03] (RIS. VINCOLATE)			
1156010			PROGRAMMA OPERATIVO FESR2007-2013. SPESE PER ATTUAZIONE ASSE VI LINEA DI INTERVENTO 6.1 INTERVENTI PER LA COMPETITIVITÀ DELLE IMPRESE UE - STATO)			
			C.E. CONNESSI: 2052000 2052400			
			CAP.RESIDUI PROPRI 1156010 / 2008		127.439.160,58	
			1156010 / 2009		159.211.629,82	
			1156010 / 2010		35.508.836,77	
				TOTALI	**322.159.627,17**	
			CAP.RESIDUI DI STANZ. 1156010 / 2008			20.148.699,69
			1156010 / 2009			97.929.640,04
			1156010 / 2010			185.557.672,51
				TOTALI		**303.636.012,24**
			6.3.9 (22 02 02) [04 04 02 91] (RIS. VINCOLATE)			
1156020			PROGRAMMA OPERATIVO FESR2007-2013. SPESE PER ATTUAZIONE ASSE VI LINEA DI INTERVENTO 6.2 INIZIATIVE PER LE INFRASTRUTTURE DI SUPPORTO AGLI INSEDIAMENTI PRODUTTIVI (UE - STATO)			
			C.E. CONNESSI: 2052000 2052400			
			CAP.RESIDUI PROPRI 1156020 / 2009		60.000.000,00	
			1156020 / 2010		14.532.049,00	
				TOTALI	**74.532.049,00**	
			CAP.RESIDUI DI STANZ. 1156020 / 2008			3.554.051,00
			1156020 / 2010			74.000.000,00
				TOTALI		**77.554.051,00**

NUMERO	S E T	U P B	D E S C R I Z I O N E C A P I T O L I		RESIDUI DEFINITIVI ASSESTATI ALL'INIZIO DELL'ESERCIZIO PROPRI €	DI STANZIAMENTO €
			6.3.9 (23 01 01) [04 04 02 03] (RIS. VINCOLATE)			
1156030			PROGRAMMA OPERATIVO FESR 2007-2013. SPESE PER ATTUAZIONE ASSE VI LINEA DI INTERVENTO 6.3 INTERVENTI PER IL MARKETING TERRITORIALE E PER LA INTERNAZIONALIZZAZIONE DEI SISTEMI PRODUTTIVI E DELLE IMPRESE (UE - STATO)			
			C.E. CONNESSI: 2052000 2052400			
			CAP.RESIDUI PROPRI 1156030 / 2008		8.311.778,06	
			1156030 / 2009		7.801.109,68	
			1156030 / 2010		3.397.388,82	
				TOTALI	**19.510.276,56**	
			CAP.RESIDUI DI STANZ. 1156030 / 2008			11.469.700,00
				TOTALI		**11.469.700,00**
			6.3.9 (22 02 02) [09 02 01 01] (RIS. AUTONOME)			
1157000			PROGRAMMA OPERATIVO FESR 2007-2013. SPESE PER ATTUAZIONE ASSE VII CITTA' E SISTEMA URBANO (QUOTA REGIONE)			
			6.3.9 (22 02 02) [06 05 01] (RIS. VINCOLATE)			
1157010			PROGRAMMA OPERATIVO FESR2007-2013. SPESE PER ATTUAZIONE ASSE VII LINEA DI INTERVENTO 7.1 PIANI INTEGRATI DI SVILUPPO URBANO (UE - STATO)			
			C.E. CONNESSI: 2052000 2052400			
			CAP.RESIDUI PROPRI 1157010 / 2010		92.115.788,66	
				TOTALI	**92.115.788,66**	
			CAP.RESIDUI DI STANZ. 1157010 / 2008			4.174.183,32
			1157010 / 2010			73.717.313,24
				TOTALI		**77.891.496,56**

NUMERO	DESCRIZIONE CAPITOLI		RESIDUI DEFINITIVI ASSESTATI ALL'INIZIO DELL'ESERCIZIO PROPRI €	DI STANZIAMENTO €
	6.3.9 (22 02 02) [06 02 01 01] (RIS. VINCOLATE)			
1157020	PROGRAMMA OPERATIVO FESR2007-2013. SPESE PER ATTUAZIONE ASSE VII LINEA DI INTERVENTO 7.2 PIANI INTEGRATI DI SVILUPPO TERRITORIALE (UE - STATO)			
	C.E. CONNESSI: 2052000 2052400			
	CAP.RESIDUI PROPRI	1157020 / 2010	43.162.966,70	
		TOTALI	**43.162.966,70**	
	CAP.RESIDUI DI STANZ.	1157020 / 2008		39.180.131,77
		1157020 / 2010		73.717.313,24
		TOTALI		**112.897.445,01**
	6.3.9 (02 02 10) [01 06 01] (RIS. VINCOLATE)			
1158010	PROGRAMMA OPERATIVO FESR 2007-2013. SPESE PER ATTUAZIONE ASSE VIII LINEA DI INTERVENTO 8.1 INTERVENTI A SUPPORTO DELLA PARTECIPAZIONE NELL'ATTUAZIONE DEL P.O. (QUOTA UE-STATO)			
	C.E. CONNESSI: 2052000 2052400			
	CAP.RESIDUI PROPRI	1158010 / 2009	1.527.992,09	
		TOTALI	**1.527.992,09**	
	6.3.9 (02 02 10) [01 06 01] (RIS. AUTONOME)			
1158015	PROGRAMMA OPERATIVO FESR 2007-2013. SPESE PER ATTUAZIONE ASSE VIII LINEA DI INTERVENTO 8.1 (QUOTA REGIONE)			
	CAP.RESIDUI PROPRI	1158015 / 2009	282.852,03	
		TOTALI	**282.852,03**	

NUMERO	S E T	U P B	D E S C R I Z I O N E C A P I T O L I		RESIDUI DEFINITIVI ASSESTATI ALL'INIZIO DELL'ESERCIZIO PROPRI €	DI STANZIAMENTO €
6.3.9			(02 02 10) [01 06 01] (RIS. VINCOLATE)			
1158020			PROGRAMMA OPERATIVO FESR 2007-2013. SPESE PER ATTUAZIONE ASSE VIII LINEA DI INTERVENTO 8.2 ASSISTENZA TECNICA ALL'ATTUAZIONE DEL P.O. (QUOTA UE-STATO)			
			C.E. CONNESSI: 2052000 2052400			
			CAP.RESIDUI PROPRI	1158020 / 2008	5.072.565,44	
				1158020 / 2009	26.419.075,35	
				1158020 / 2010	640.000,00	
				TOTALI	**32.131.640,79**	
			CAP.RESIDUI DI STANZ.	1158020 / 2009		4.855.072,54
				1158020 / 2010		26.839.747,35
				TOTALI		**31.694.819,89**
6.3.9			(02 02 10) [01 06 01] (RIS. AUTONOME)			
1158025			PROGRAMMA OPERATIVO FESR 2007-2013. SPESE PER ATTUAZIONE ASSE VIII LINEA DI INTERVENTO 8.2 ASSISTENZA TECNICA ALL'ATTUAZIONE DEL PROGRAMMA OPERATIVO (QUOTA REGIONE)			
			CAP.RESIDUI PROPRI	1158025 / 2009	2.704.993,23	
				1158025 / 2008	945.933,31	
				1158025 / 2010	5.460.535,72	
				TOTALI	**9.111.462,26**	
			CAP.RESIDUI DI STANZ.	1158025 / 2009		5.417,23
				1158025 / 2010		1.116.179,19
				TOTALI		**1.121.596,42**

R E G I O N E P U G L I A ASSESTAMENTO AL BILANCIO DI PREVISIONE ESERCIZIO FINANZIARIO 2011 - SPESE -

NUMERO SET	UPB	DESCRIZIONE CAPITOLI	RESIDUI DEFINITIVI ASSESTATI ALL'INIZIO DELL'ESERCIZIO PROPRI €	DI STANZIAMENTO €
TOTALE	U.P.B.	6.3.9		
		RESIDUI PROPRI	1.639.326.309,00	
		RESIDUI DI STANZIAMENTO		1.966.474.463,13
TOTALE	SERVIZIO	6.3		
		RESIDUI PROPRI	2.768.626.970,91	
		RESIDUI DI STANZIAMENTO		2.104.708.718,77

R E G I O N E P U G L I A ASSESTAMENTO AL BILANCIO DI PREVISIONE ESERCIZIO FINANZIARIO 2011 - SPESE -

NUMERO	S E T	U P B	DESCRIZIONE CAPITOLI	RESIDUI DEFINITIVI ASSESTATI ALL'INIZIO DELL'ESERCIZIO PROPRI €	DI STANZIAMENTO €
R I E P I L O G O U.P.B.					
U.P.B.		6.3.1	AZIONI INNOVATIVE FESR		
			RESIDUI PROPRI	135.708,36	
U.P.B.		6.3.2	REDAZIONE PIANO REGIONALE DI SVILUPPO E D.A.P.		
U.P.B.		6.3.3	INTERVENTI DI SOSTEGNO PER LO SVILUPPO SOCIO-ECONOMICO NELLE AREE DEPRESSE		
			RESIDUI PROPRI	20.743.958,91	
			RESIDUI DI STANZIAMENTO		730.000,00
U.P.B.		6.3.5	INTESE ISTITUZIONALI DI PROGRAMMA		
			RESIDUI PROPRI	1.105.405.837,97	
			RESIDUI DI STANZIAMENTO		137.497.256,15
U.P.B.		6.3.6	VALUTAZIONE INVESTIMENTI PUBBLICI		
			RESIDUI PROPRI	1.171.625,09	
			RESIDUI DI STANZIAMENTO		5.119,29
U.P.B.		6.3.7	PROGRAMMI COMUNITARI		
			RESIDUI PROPRI	1.602.637,32	
U.P.B.		6.3.8	POR 2000-2006		
			RESIDUI PROPRI	240.894,26	
			RESIDUI DI STANZIAMENTO		1.880,20

R E G I O N E P U G L I A ASSESTAMENTO AL BILANCIO DI PREVISIONE ESERCIZIO FINANZIARIO 2011 - SPESE -

NUMERO SET	UPB	DESCRIZIONE CAPITOLI	RESIDUI DEFINITIVI ASSESTATI ALL'INIZIO DELL'ESERCIZIO PROPRI €	DI STANZIAMENTO €
U.P.B.	6.3.9	PROGRAMMA OPERATIVO FESR 2007-2013		
		RESIDUI PROPRI	1.639.326.309,00	
		RESIDUI DI STANZIAMENTO		1.966.474.463,13
TOTALE	SERVIZIO	6.3		
		RESIDUI PROPRI	2.768.626.970,91	
		RESIDUI DI STANZIAMENTO		2.104.708.718,77

NUMERO	S E T	U P B	D E S C R I Z I O N E C A P I T O L I	RESIDUI DEFINITIVI ASSESTATI ALL'INIZIO DELL'ESERCIZIO PROPRI €	DI STANZIAMENTO €
SERVIZIO		**7.2**	**AREA PRESIDENZA E RELAZIONI ISTITUZIONALI - SERVIZIO CONTROLLO STRATEGICO**		
U.P.B.		**7.2.1**	**CONTROLLI INTERNI DI GESTIONE**		
7.2.1			(02 02 14) [01 03 04] (RIS. AUTONOME)		
3900			INTERVENTO FINANZIARIO PER LA COSTITUZIONE E AVVIO DI UNA SOCIETA' VEICOLO PER L'ATTUAZIONE DI PROCEDURE DI CARTOLARIZZAZIONE. (L.R. 18/2008 DI ASSESTAMENTO BILANCIO 2008)		
7.2.1			(31 04 03) [04 09 01] (RIS. AUTONOME)		
3910			INTERVENTO FINANZIARIO PER L'ACQUISIZIONE DELLE PARTECIPAZIONI SOCIETARIE DETENUTE DA FINPUGLIA S.P.A. (L.R. 18/2008 DI ASSESTAMENTO BILANCIO 2008)		
7.2.1			(26 02 01) [01 03 02] (RIS. AUTONOME)		
3920			SPESE PER IL RIPIANO DELLE PERDITE DI ESERCIZIO RELATIVE AL BILANCIO 2006 DELLA SOCIETA' -PATTO TERRITORIALE POLIS DEL SUD EST BARESE S.R.L. A S.C. -MONOPOLI ED AL BILANCIO 2007 DEL CONSORZIO PER LO SVILUPPO DELL'AREA CONCA BARESE S.C.A.R.L.- MOLFETTA. (L.R. 32/2008, V^ VARIAZIONE AL BILANCIO 2008)		
7.2.1			(31 04 03) [01 03 04 06] (RIS. AUTONOME)		
3930			INTERVENTO FINANZIARIO PER L'ACQUISIZIONE DELLE PARTECIPAZIONI SOCIETARIE DETENUTE DA INNOVA PUGLIA S.P.A. (ART. 19 L.R. 10/2009)		
7.2.1			(02 01 01) [01 03 04 06] (RIS. AUTONOME)		
3940			SPESE PER LA COSTITUZIONE DELLA SOCIETA' VEICOLO PER L'ATTUAZIONE DELLE PROCEDURE DI CARTOLARIZZAZIONE. (ART. 42 L.R. 11/2009)		
CAP.RESIDUI PROPRI			3940 / 2009		189.970,00
			TOTALI		**189.970,00**

NUMERO	S E T	U P B	D E S C R I Z I O N E C A P I T O L I	RESIDUI DEFINITIVI ASSESTATI ALL'INIZIO DELL'ESERCIZIO PROPRI €	DI STANZIAMENTO €
	7.2.1	(04 02 04)	[01 03 04 01] (RIS. AUTONOME)		
3945			SPESE PER IL FUNZIONAMENTO DELLA SOCIETA' VEICOLO PER L'ATTUAZIONE DELLE PROCEDURE DI CARTOLARIZZAZIONE ART. 42 L.R. 10/2009. (LEGGE BILANCIO 2011)		
	7.2.1	(31 04 03)	[04 05 01] (RIS. AUTONOME)		
3950			PARTECIPAZIONE ALLA RICAPITALIZZAZIONE DELLA SOCIETA' TRASPORTI PUBBLICI DI TERRA D'OTRANTO DI LECCE.(ART. 12 L.R. 21/2009)		
	7.2.1	(61 02 02)	[01 01 02 91] (RIS. AUTONOME)		
3955			INTERVENTO FINANZIARIO PER L'ACQUISIZIONE DI N. 1000 AZIONI DI BANCA ETICA SOCIETA' COOPERATIVA PER AZIONI. (LEGGE BILANCIO 2011)		
	7.2.1	(61 02 02)	[01 03 04 91] (RIS. AUTONOME)		
3960			INTERVENTO FINANZIARIO PER L'ACQUISIZIONE DI N. 100 AZIONI DELLA SOCIETA' FORMEZITALIA S.P.A. (LEGGE BILANCIO 2011)		
	7.2.1	(26 01 01)	[04 05 01 02] (RIS. AUTONOME)		
3965			SPESE PER IL RIPIANAMENTO DELLE PERDITE DI ESERCIZIO AL 31/12/2010 DELLA SOCIETA' S.T.P. TERRA D'OTRANTO DI LECCE. (ART. L.R. ASSESTAMENTO 2011)		
	7.2.1	(31 04 03)	[01 08 01 01] (RIS. AUTONOME)		
915040			INTERVENTO FINANZIARIO PER L'ACQUISIZIONE DI QUOTE DI CAPITALE SOCIALE DI TECNOPOLIS CSATA S.C.A.R.L. (L.R. 41/2007 E ART. 18 L.R. 10/2009)		

TOTALE U.P.B. 7.2.1

RESIDUI PROPRI 189.970,00

R E G I O N E P U G L I A ASSESTAMENTO AL BILANCIO DI PREVISIONE ESERCIZIO FINANZIARIO 2011 - SPESE -

NUMERO			DESCRIZIONE CAPITOLI	RESIDUI DEFINITIVI ASSESTATI ALL'INIZIO DELL'ESERCIZIO PROPRI €	DI STANZIAMENTO €
	S E T	U P B			
TOTALE	SERVIZIO		7.2		
			RESIDUI PROPRI	189.970,00	

R E G I O N E P U G L I A ASSESTAMENTO AL BILANCIO DI PREVISIONE ESERCIZIO FINANZIARIO 2011 - SPESE -

NUMERO SET	UPB	DESCRIZIONE CAPITOLI	RESIDUI DEFINITIVI ASSESTATI ALL'INIZIO DELL'ESERCIZIO PROPRI €	DI STANZIAMENTO €
R I E P I L O G O U.P.B.				
U.P.B.	7.2.1	CONTROLLI INTERNI DI GESTIONE		
		RESIDUI PROPRI	189.970,00	
TOTALE SERVIZIO	7.2			
		RESIDUI PROPRI	189.970,00	

NUMERO	S E T	U P B	D E S C R I Z I O N E C A P I T O L I	RESIDUI DEFINITIVI ASSESTATI ALL'INIZIO DELL'ESERCIZIO PROPRI €	DI STANZIAMENTO €
SERVIZIO			**8.0 AREA ORGANIZZAZIONE E RIFORMA DELL'AMMINISTRAZIONE**		
U.P.B.			**8.0.1 COORDINAMENTO DI AREA 08**		
8.0.1			(02 02 10) [01 08 01] (RIS. AUTONOME)		
3050			AZIONI DI ASSISTENZA TECNICA PER L'ATTUAZIONE DEI PROGRAMMI DI RIORGANIZZAZIONE DELLA REGIONE.		
CAP.RESIDUI PROPRI			3050 / 2009	34.131,01	
			3050 / 2010	34.000,00	
			TOTALI	**68.131,01**	
TOTALE			**U.P.B. 8.0.1**		
			RESIDUI PROPRI	**68.131,01**	
TOTALE			**SERVIZIO 8.0**		
			RESIDUI PROPRI	**68.131,01**	

R E G I O N E P U G L I A ASSESTAMENTO AL BILANCIO DI PREVISIONE ESERCIZIO FINANZIARIO 2011 - SPESE -

NUMERO SET	UPB	DESCRIZIONE CAPITOLI	RESIDUI DEFINITIVI ASSESTATI ALL'INIZIO DELL'ESERCIZIO PROPRI €	DI STANZIAMENTO €

R I E P I L O G O U.P.B.

U.P.B. 8.0.1 COORDINAMENTO DI AREA 08

RESIDUI PROPRI 68.131,01

TOTALE SERVIZIO 8.0

RESIDUI PROPRI 68.131,01

NUMERO	S E T	U P B	D E S C R I Z I O N E C A P I T O L I	RESIDUI DEFINITIVI ASSESTATI ALL'INIZIO DELL'ESERCIZIO PROPRI €	DI STANZIAMENTO €
SERVIZIO		**8.1**	**AREA ORGANIZZAZIONE E RIFORMA DELL'AMMINISTRAZIONE - SERVIZIO PERSONALE E ORGANIZZAZIONE**		
U.P.B.		**8.1.1**	**PERSONALE**		
8.1.1	(02 02 10)	[01 01 01 91]	(RIS. AUTONOME)		
1360			SPESE PER CONTRATTI DI COLLABORAZIONE COORDINATA E CONTINUATIVA. REGOLAMENTO N. 11/2010.		
CAP.RESIDUI PROPRI		1360 / 2009		7.800,00	
		1360 / 2010		20.000,00	
			TOTALI	**27.800,00**	
8.1.1	(01 01 01)	[01 03 01 03]	(RIS. AUTONOME)		
3020			STIPENDI, RETRIBUZIONI E ALTRI ASSEGNI FISSI AL PERSONALE DI RUOLO E NON DI RUOLO, CON ESCLUSIONE DEL PERSONALE DIRIGENZIALE. (L.R. 18/74 E SUCCESSIVE - C.C.N.L.).		
			SPESA OBBLIGATORIA		
CAP.RESIDUI PROPRI		3020 / 2009		33.358,36	
		3020 / 2010		112.679,61	
			TOTALI	**146.037,97**	
8.1.1	(01 01 01)	[01 03 01 03]	(RIS. AUTONOME)		
3021			RETRIBUZIONI AL PERSONALE REGIONALE IN APPLICAZIONE DELL'ART.28 DELLA L.R. 21/94.		

NUMERO	DESCRIZIONE CAPITOLI	RESIDUI DEFINITIVI ASSESTATI ALL'INIZIO DELL'ESERCIZIO PROPRI €	DI STANZIAMENTO €
	8.1.1 (01 01 01) [01 03 01 03] (RIS. AUTONOME)		
3022	SPESE PER MAGGIORI ONERI CONTRATTUALI DERIVANTI DALLA APPLICAZIONE DEL NUOVO CONTRATTO DI LAVORO A FAVORE DEI DIPENDENTI. S.O.		
	SPESA OBBLIGATORIA		
	CAP.RESIDUI PROPRI 3022 / 2009	681.271,54	
	3022 / 2010	240.500,03	
	TOTALI	**921.771,57**	
	8.1.1 (01 01 01) [01 03 01 03] (RIS. AUTONOME)		
3023	FONDO TRATTAMENTO ECONOMICO ACCESSORIO DEL C.C.N.L.		
	SPESA OBBLIGATORIA		
	CAP.RESIDUI PROPRI 3023 / 2009	2.725.678,57	
	3023 / 2010	9.859.424,33	
	TOTALI	**12.585.102,90**	
	8.1.1 (01 01 01) [01 03 01 03] (RIS. AUTONOME)		
3024	ONERI DERIVANTI DALL'APPLICAZIONE DELLA L.R. 7/97 ART.27.		
	8.1.1 (01 01 01) [01 03 01 03] (RIS. AUTONOME)		
3025	DIFFERENZE RETRIBUTIVE AL PERSONALE DI COMPARTO A SEGUITO CONCILIAZIONI O PROVVEDIMENTI GIUDIZIARI.		
	CAP.RESIDUI PROPRI 3025 / 2010	23.253,36	
	TOTALI	**23.253,36**	

NUMERO	S E T	U P B	DESCRIZIONE CAPITOLI	RESIDUI DEFINITIVI ASSESTATI ALL'INIZIO DELL'ESERCIZIO PROPRI €	DI STANZIAMENTO €
	8.1.1	(01 01 01)	[01 03 01 03] (RIS. AUTONOME)		
3026			DIFFERENZE RETRIBUTIVE AL PERSONALE DIRIGENTE A SEGUITO CONCILIAZIONI O PROVVEDIMENTI GIUDIZIARI.		
	CAP.RESIDUI PROPRI		3026 / 2010	20.561,64	
			TOTALI	**20.561,64**	
	8.1.1	(01 01 01)	[01 03 01 03] (RIS. AUTONOME)		
3027			INTEGRAZIONE FONDO TRATTAMENTO ACCESSORIO E RETRIBUZIONE POSIZIONE E RISULTATO).		
	8.1.1	(01 01 01)	[01 03 01 03] (RIS. AUTONOME)		
3029			STIPENDI, RETRIBUZIONI E ALTRI ASSEGNI FISSI AL PERSONALE DIRIGENZIALE DI RUOLO E NON DI RUOLO (CC.CC.NN.LL.).		
			SPESA OBBLIGATORIA		
	CAP.RESIDUI PROPRI		3029 / 2009	950.346,64	
			3029 / 2010	231.242,22	
			TOTALI	**1.181.588,86**	
	8.1.1	(01 01 05)	[01 03 01 03] (RIS. AUTONOME)		
3030			STIPENDI ED ALTRI ASSEGNI FISSI AL PERSONALE REGIONALE A CUI SI APPLICA IL CONTRATTO COLLETTIVO NAZIONALE DEI GIORNALISTI (L. 150/2000 E D.L. 422/2001).		
			SPESA OBBLIGATORIA		

NUMERO	S E T	U P B	D E S C R I Z I O N E C A P I T O L I	RESIDUI DEFINITIVI ASSESTATI ALL'INIZIO DELL'ESERCIZIO PROPRI €	DI STANZIAMENTO €
8.1.1	(01 03 01)	[01 03 01 91]	(RIS. AUTONOME)		
3031			ONERI PREVIDENZIALI ED ASSISTENZIALI E ASSICURAZIONI OBBLIGATORIE E QUOTA DI CONCORSO PENSIONISTICHE A CARICO ENTE. S.O.		
			SPESA OBBLIGATORIA		
			CAP.RESIDUI PROPRI 3031 / 2009	699.580,80	
			3031 / 2010	5.112.740,72	
			TOTALI	**5.812.321,52**	
8.1.1	(01 01 02)	[01 03 01 91]	(RIS. AUTONOME)		
3039			CONGUAGLIO DIFFERENZE ALIQUOTE ORARIE SU COMPENSI PER LAVORO STRAORDINARIO PRESTATO NEGLI ANNI PREGRESSI. COMPENSI PER LAVORO STRAORDINARIO EX ART. 19 L.R. 13/88.		
8.1.1	(01 01 02)	[01 03 01 91]	(RIS. AUTONOME)		
3040			COMPENSI PER LAVORO STRAORDINARIO.		
			CAP.RESIDUI PROPRI 3040 / 2009	72.508,84	
			3040 / 2010	192.366,91	
			TOTALI	**264.875,75**	
8.1.1	(01 01 05)	[01 03 01 91]	(RIS. AUTONOME)		
3054			INTERESSI, RIVALUTAZIONE, SPESE LEGALI E PROCEDIMENTALI E RELATIVI ACCESSORI DI LEGGE.		
			CAP.RESIDUI PROPRI 3054 / 2009	763,70	
			3054 / 2010	8.864,19	
			TOTALI	**9.627,89**	

NUMERO	S E T	U P B	DESCRIZIONE CAPITOLI	RESIDUI DEFINITIVI ASSESTATI ALL'INIZIO DELL'ESERCIZIO PROPRI €	DI STANZIAMENTO €
	8.1.1	(01 01 05)	[01 03 01 91] (RIS. AUTONOME)		
3055			INDENNITÀ SUPPLEMENTARE IN APPLICAZIONE DELL'ART.17 DEL CCNL 1999. AREA DIRIGENZIALE - RISOLUZIONE CONSENSUALE RAPPORTO DI LAVORO.		
	8.1.1	(01 01 05)	[01 01 01 91] (RIS. AUTONOME)		
3056			INDENNITA' SUPPLEMENTARE INCENTIVAZIONE ESODO DEL PERSONALE - RISOLUZIONE CONSENSUALE RAPPORTO DI LAVORO.		
	CAP.RESIDUI PROPRI		3056 / 2010	626.955,36	
			TOTALI	**626.955,36**	
	8.1.1	(01 04 01)	[01 03 01 91] (RIS. AUTONOME)		
3110			EQUO INDENNIZZO D.P.R. N. 686 DEL 3/5/57 - ART.51 L.R. 13/88 ART. 55. S.O.		
			SPESA OBBLIGATORIA		
	8.1.1	(02 02 06)	[01 03 01 91] (RIS. AUTONOME)		
3120			SPESE PER ACCERTAMENTI SANITARI (L.274/91, DPR 394/94 ART. 6, L.335/95 ART. 2 COMMA 12, DPR 461/01.)		
	8.1.1	(01 04 01)	[01 03 01 91] (RIS. AUTONOME)		
3170			SPESE PER IL FUNZIONAMENTO DEL SERVIZIO DI ASSISTENZA FISCALE (ART. 78 LEGGE 30 DICEMBRE 1991, N.413). SPORTELLO TELEMATICO.		
	CAP.RESIDUI PROPRI		3170 / 2010	10.000,00	
			TOTALI	**10.000,00**	

NUMERO	SET	UPB	DESCRIZIONE CAPITOLI	RESIDUI DEFINITIVI ASSESTATI ALL'INIZIO DELL'ESERCIZIO PROPRI €	DI STANZIAMENTO €
	8.1.1	(02 01 01)	[01 03 01 91] (RIS. AUTONOME)		
3175			SPESE PER IL FUNZIONAMENTO DEL COMITATO DELLE PARI OPPORTUNITA' DELLA REGIONE PUGLIA		
			CAP.RESIDUI 3175 / 2010 PROPRI	5.000,00	
			TOTALI	**5.000,00**	
	8.1.1	(01 04 01)	[01 03 01 91] (RIS. AUTONOME)		
3200			RIMBORSO SPESE DI CURA PER INFERMITA' DIPENDENTI DA CAUSE DI SERVIZIO.		
	8.1.1	(01 01 05)	[01 03 01 91] (RIS. AUTONOME)		
3280			INTEGRAZIONE LIQUIDAZIONE DI INDENNITA' DI FINE SERVIZIO, DI BUONUSCITA, DI ANZIANITA' ED ALTRE ANALOGHE AL PERSONALE REGIONALE COLLOCATO A RIPOSO E/O LORO SUPERSTITI (L.R. 13/12/83 N.22) . SPESA OBBLIGATORIA		
			CAP.RESIDUI 3280 / 2010 PROPRI	367.908,52	
			TOTALI	**367.908,52**	
	8.1.1	(01 01 05)	[01 03 01 03] (RIS. AUTONOME)		
3290			ACCANTONAMENTO T.F.R. A FAVORE DEL PERSONALE O.T.I. ENTE IRRIGAZIONE NON INQUADRATO NEI RUOLI REGIONALI.		

NUMERO	S E T	U P B	D E S C R I Z I O N E C A P I T O L I	RESIDUI DEFINITIVI ASSESTATI ALL'INIZIO DELL'ESERCIZIO PROPRI €	DI STANZIAMENTO €
			8.1.1 (01 01 01) [01 03 01 91] (RIS. AUTONOME)		
3300			RIMBORSO AGLI ENTI DI APPARTENENZA DELLE SPESE RELATIVE AL PERSONALE COMANDATO, OVVERO IN UTILIZZAZIONE PROVVISORIA, PRESSO GLI UFFICI REGIONALI. (PERSONALE IN ASPETTATIVA EX LEG. N. 142/90)		
			SPESA OBBLIGATORIA		
			CAP.RESIDUI PROPRI 3300 / 2009	13.375,00	
			3300 / 2010	248.964,89	
			TOTALI	**262.339,89**	
			8.1.1 (01 01 01) [01 03 01 91] (RIS. AUTONOME)		
3319			RIMBORSO AD ENTI PER SPESE ANTICIPATE PER PERSONALE EX LEGGE 285/77.		
			8.1.1 (02 02 05) [01 03 01 91] (RIS. AUTONOME)		
3350			CCNL - FORMAZIONE ED AGGIORNAMENTO PROFESSIONALE PERSONALE DIRIGENTE.		
			CAP.RESIDUI PROPRI 3350 / 2009	139.840,00	
			3350 / 2010	11.631,00	
			TOTALI	**151.471,00**	
			8.1.1 (02 02 05) [01 03 04 06] (RIS. AUTONOME)		
3360			CCNL - FORMAZIONE E AGGIORNAMENTO PROFESSIONALE PERSONALE APPARTENENTE ALLE CAT. A, B, C, D.		
			CAP.RESIDUI PROPRI 3360 / 2009	1.398.700,00	
			3360 / 2010	42.395,00	
			TOTALI	**1.441.095,00**	

NUMERO	SET	UPB	DESCRIZIONE CAPITOLI	RESIDUI DEFINITIVI ASSESTATI ALL'INIZIO DELL'ESERCIZIO PROPRI €	DI STANZIAMENTO €
			8.1.1 (01 01 01) [01 03 01 03] (RIS. AUTONOME)		
3364			DIFFERENZA TRA FONDO STANZIATO E FONDO SPETTANTE IN APPLICAZIONE DEL CCNL 22.2.2006 PER IL PERSONALE DIRIGENZIALE.		
			CAP.RESIDUI PROPRI 3364 / 2010	9.957,37	
			TOTALI	**9.957,37**	
			8.1.1 (01 01 01) [01 03 01 03] (RIS. AUTONOME)		
3365			C.C.N.L. - RETRIBUZIONE DI POSIZIONE E DI RISULTATO AREA DIRIGENZIALE. SPESA OBBLIGATORIA		
			CAP.RESIDUI PROPRI 3365 / 2009	3.449.669,92	
			3365 / 2010	3.140.344,24	
			TOTALI	**6.590.014,16**	
			8.1.1 (01 01 05) [01 03 01 03] (RIS. AUTONOME)		
3366			INTEGRAZIONE DEL FONDO RETRIBUZIONE DI RISULTATO AREA DIRIGENZIALE ALIMENTATO CON RISORSE DERIVANTI DA INCARICHI ESTERNI SVOLTI DAI DIRIGENTI IN RAGIONE DEL LORO UFFICIO E/O SU DESIGNAZIONE DELL'AMMINISTRAZIONE. D.LVO 165/01 CONNESSO AL CAP. ENTR. 3066000		
			C.E. CONNESSI: 3066000		
			CAP.RESIDUI PROPRI 3366 / 2009	91.936,35	
			3366 / 2010	92.836,81	
			TOTALI	**184.773,16**	
			CAP.RESIDUI DI STANZ. 3366 / 2009		61.105,75
			3366 / 2010		240.707,22
			TOTALI		**301.812,97**

NUMERO	S E T	U P B	D E S C R I Z I O N E C A P I T O L I	RESIDUI DEFINITIVI ASSESTATI ALL'INIZIO DELL'ESERCIZIO PROPRI €	DI STANZIAMENTO €
			8.1.1 (01 01 05) [01 03 01 03] (RIS. AUTONOME)		
3368			RETRIBUZIONE DI POSIZIONE E DI RISULTATO - DIRIGENTI ASSUNTI A TEMPO DETERMINATO CON CONTRATTO DI NATURA PRIVATISTICA		
			CAP.RESIDUI PROPRI 3368 / 2009	991.438,71	
			3368 / 2010	955.572,37	
			TOTALI	**1.947.011,08**	
			8.1.1 (02 02 14) [01 03 01 01] (RIS. AUTONOME)		
3370			SPESE PER CONCORSI L.R. 7/97.		
			8.1.1 (04 01 02) [01 03 01 01] (RIS. AUTONOME)		
3371			CONTRIBUTO ALL'ARAN (ART.46, COMMA 8 LETT. A D.L..VO 165/2001)		
			8.1.1 (01 01 01) [01 03 01 03] (RIS. AUTONOME)		
3372			SPESE PER ESPLETAMENTO PROCEDURE CONCORSUALI PER RECLUTAMENTO PERSONALE DI COMPARTO E DIRIGENZIALE.		
			CAP.RESIDUI PROPRI 3372 / 2009	169.351,58	
			3372 / 2010	390.400,00	
			TOTALI	**559.751,58**	
			8.1.1 (02 02 08) [01 01 01 04] (RIS. AUTONOME)		
3373			INTEGRAZIONE SPESE PER L'ESPLETAMENTO PROCEDURE CONCORSUALI PER RECLUTAMENTO PERSONALE DI COMPARTO E DIRIGENZIALE, ALIMENTATO CON RISORSE RIVENIENTI DAL VERSAMENTO DI CONTRIBUTO EFFETTUATO DAI CANDIDATI (COLLEGATO AL CAPITOLO DI ENTRATA N. 3063373)		
			C.E. CONNESSI: 3063373		

R E G I O N E P U G L I A ASSESTAMENTO AL BILANCIO DI PREVISIONE ESERCIZIO FINANZIARIO 2011 - SPESE -

NUMERO SET	UPB	DESCRIZIONE CAPITOLI	RESIDUI DEFINITIVI ASSESTATI ALL'INIZIO DELL'ESERCIZIO PROPRI €	DI STANZIAMENTO €
TOTALE	U.P.B.	8.1.1		
		RESIDUI PROPRI	33.149.218,58	
		RESIDUI DI STANZIAMENTO		301.812,97
TOTALE	SERVIZIO	8.1		
		RESIDUI PROPRI	33.149.218,58	
		RESIDUI DI STANZIAMENTO		301.812,97

R E G I O N E P U G L I A ASSESTAMENTO AL BILANCIO DI PREVISIONE ESERCIZIO FINANZIARIO 2011 - SPESE -

NUMERO S E T	U P B	D E S C R I Z I O N E C A P I T O L I	RESIDUI DEFINITIVI ASSESTATI ALL'INIZIO DELL'ESERCIZIO PROPRI €	DI STANZIAMENTO €
R I E P I L O G O U.P.B.				
U.P.B.	8.1.1	PERSONALE		
		RESIDUI PROPRI	33.149.218,58	
		RESIDUI DI STANZIAMENTO		301.812,97
TOTALE	SERVIZIO	8.1		
		RESIDUI PROPRI	33.149.218,58	
		RESIDUI DI STANZIAMENTO		301.812,97

NUMERO	S E T	U P B	D E S C R I Z I O N E C A P I T O L I	RESIDUI DEFINITIVI ASSESTATI ALL'INIZIO DELL'ESERCIZIO PROPRI €	DI STANZIAMENTO €
SERVIZIO		**8.2**	**AREA ORGANIZZAZIONE E RIFORMA DELL'AMMINISTRAZIONE - SERVIZIO ENTI LOCALI E DECENTRAMENTO**		
U.P.B.		**8.2.1**	**ENTI LOCALI**		
8.2.1	(04 02 02)	[01 06 01 01]	(RIS. AUTONOME)		
1720	SPESE PER L'ESPLETAMENTO DELLE ELEZIONI REGIONALI.				
CAP.RESIDUI PROPRI	1720 / 2010			3.353.982,21	
			TOTALI	**3.353.982,21**	
8.2.1	(04 02 04)	[04 02 01 91]	(RIS. AUTONOME)		
1730	CONTRIBUTO STRAORDINARIO IN FAVORE DEGLI ORGANI DI LIQUIDAZIONE DELLE SOPPRESSE COMUNITÀ MONTANE. ART. 9 L.R. N. 5/2010.				
8.2.1	(04 02 02)	[01 06 01 01]	(RIS. AUTONOME)		
1740	SPESE PER LO SVOLGIMENTO DI REFERENDUM DI CUI ALLA L.R.26/73 E SUCCESSIVE MODIFICHE				
CAP.RESIDUI PROPRI	1740 / 2009			45.496,95	
			TOTALI	**45.496,95**	
8.2.1	(04 02 02)	[01 03 01 91]	(RIS. AUTONOME)		
1750	SPESE PER IL CONFERIMENTO DI FUNZIONI E COMPITI AMMINISTRATIVI AL SISTEMA DELLE AUTONOMIE LOCALI. (L.R. N. 36/2008 ART. 14)				
8.2.1	(01 01 05)	[01 03 01 91]	(RIS. AUTONOME)		
3051	SPESE PER L'ATTRIBUZIONE DELLE INDENNITA' DI TRASFERIMENTO AI DIPENDENTI REGIONALI IN MOBILITA' PRESSO GLI ENTI LOCALI. (L.R. N. 36/2008 ART. 14)				
CAP.RESIDUI PROPRI	3051 / 2010			3.000.000,00	
			TOTALI	**3.000.000,00**	

NUMERO	S E T	U P B	DESCRIZIONE CAPITOLI	RESIDUI DEFINITIVI ASSESTATI ALL'INIZIO DELL'ESERCIZIO PROPRI €	DI STANZIAMENTO €
	8.2.1	(04 02 04)	[08 02 01 04] (RIS. AUTONOME)		
1010010			TRASFERIMENTO AL CONSORZIO INTERPROVINCIALE DEI TRULLI E DELLE GROTTE DI MARTINA FRANCA PER FRONTEGGIARE GLI ADEMPIMENTI DELLA GESTIONE LIQUIDATORIA. (ART. 40, COMMA 2, L.R. N. 10/2007).		
	8.2.1	(04 02 02)	[03 01 01 01] (RIS. AUTONOME)		
1010020			SPESE PER LO SVOLGIMENTO DEI CORSI DI FORMAZIONE E DI PERFEZIONAMENTO PER GLI AGENTI DI POLIZIA LOCALE, URBANA E RURALE L.R. 1/74		
	8.2.1	(04 02 02)	[01 08 01 01] (RIS. AUTONOME)		
1010025			SPESE PER MODIFICHE CIRCOSCRIZIONI COMUNALI. (L.R. N.26/73)		
	8.2.1	(22 02 02)	[03 01 01] (RIS. AUTONOME)		
1010030			CONTRIBUTI PER IL POTENZIAMENTO DELLE STRUTTURE DI POLIZIA URBANA L.R. 61/80		
			CAP.RESIDUI 1010030 / 2009 PROPRI		116.100,83
			TOTALI		**116.100,83**
	8.2.1	(04 02 02)	[03 01 01 02] (RIS. AUTONOME)		
1010035			CONTRIBUTO STRAORDINARIO AL COMUNE DI TARANTO (ART. 9 L.R. 21/2009)		
	TOTALE	**U.P.B.**	**8.2.1**		
			RESIDUI PROPRI		**6.515.579,99**
	TOTALE	**SERVIZIO**	**8.2**		
			RESIDUI PROPRI		**6.515.579,99**

R E G I O N E P U G L I A ASSESTAMENTO AL BILANCIO DI PREVISIONE ESERCIZIO FINANZIARIO 2011 - SPESE -

NUMERO SET	UPB	DESCRIZIONE CAPITOLI	RESIDUI DEFINITIVI ASSESTATI ALL'INIZIO DELL'ESERCIZIO PROPRI €	DI STANZIAMENTO €
R I E P I L O G O U.P.B.				
U.P.B.	8.2.1	ENTI LOCALI		
		RESIDUI PROPRI	6.515.579,99	
TOTALE	SERVIZIO	8.2		
		RESIDUI PROPRI	6.515.579,99	

NUMERO	S E T	U P B	DESCRIZIONE CAPITOLI	RESIDUI DEFINITIVI ASSESTATI ALL'INIZIO DELL'ESERCIZIO PROPRI €	DI STANZIAMENTO €

SERVIZIO **8.3** **AREA ORGANIZZAZIONE E RIFORMA DELL'AMMINISTRAZIONE - SERVIZIO AFFARI GENERALI**

U.P.B. **8.3.1** **ONERI COMUNI NON RIPARTITI**

8.3.1 (02 02 07) [01 06 01 06] (RIS. AUTONOME)

1280 SPESE PER LA PUBBLICAZIONE DEGLI ATTI DELLA GIUNTA REGIONALE,DEL BOLLETTINO UFFICIALE.

SPESA OBBLIGATORIA

CAP.RESIDUI PROPRI	1280 / 2010		19.925,19
		TOTALI	**19.925,19**

8.3.1 (02 02 01) [01 03 04 06] (RIS. AUTONOME)

1305 SPESE PER L'AUTOMAZIONE DEL SETTORE LEGALE

CAP.RESIDUI PROPRI	1305 / 2010		7.500,00
		TOTALI	**7.500,00**

8.3.1 (02 02 01) [01 03 04 08] (RIS. AUTONOME)

3400 FITTO DI LOCALI.

SPESA OBBLIGATORIA

CAP.RESIDUI PROPRI	3400 / 2010		283.432,93
		TOTALI	**283.432,93**

8.3.1 (02 02 01) [01 03 04 08] (RIS. AUTONOME)

3405 CONTENZIOSO FITTO LOCALI - INDENNIZZI PER DANNI DERIVANTI DALL'USO E RILASCIO DEGLI IMMOBILI - AGGIORNAMENTO CANONI PER VARIAZIONI ISTAT RELATIVI AD ANNI PREGRESSI.

NUMERO	S E T	U P B	D E S C R I Z I O N E C A P I T O L I	RESIDUI DEFINITIVI ASSESTATI ALL'INIZIO DELL'ESERCIZIO PROPRI €	DI STANZIAMENTO €
8.3.1	(02 01 01)	[06 03 01]	(RIS. AUTONOME)		
562011	SPESE PER L'APPROVVIGIONAMENTO IDRICO DELLE ISOLE TREMITI. ART. L.549/95. SPESA OBBLIGATORIA				
CAP.RESIDUI PROPRI	562011 / 2010			185.914,69	
			TOTALI	**185.914,69**	
TOTALE	**U.P.B.**	**8.3.1**			
			RESIDUI PROPRI	**496.772,81**	
TOTALE	**SERVIZIO**	**8.3**			
			RESIDUI PROPRI	**496.772,81**	

NUMERO	S E T	U P B	D E S C R I Z I O N E C A P I T O L I	RESIDUI DEFINITIVI ASSESTATI ALL'INIZIO DELL'ESERCIZIO PROPRI €	DI STANZIAMENTO €
R I E P I L O G O U.P.B.					
U.P.B.		8.3.1	ONERI COMUNI NON RIPARTITI		
			RESIDUI PROPRI		496.772,81
TOTALE	SERVIZIO		8.3		
			RESIDUI PROPRI		496.772,81

NUMERO	DESCRIZIONE CAPITOLI	RESIDUI DEFINITIVI ASSESTATI ALL'INIZIO DELL'ESERCIZIO PROPRI €	DI STANZIAMENTO €
SEZIONE UPB			

SERVIZIO 8.4 AREA ORGANIZZAZIONE E RIFORMA DELL'AMMINISTRAZIONE - SERVIZIO DEMANIO E PATRIMONIO

U.P.B. 8.4.1 DEMANIO E PATRIMONIO

8.4.1 (21 01 09) [01 03 04 08] (RIS. AUTONOME)

3429 SPESE PER ATTUAZIONE DELL' ART. 6 DELLA L.R. 29/03. COLLEGATO AL CAPITOLO DI ENTRATA N. 4091160.

C.E. CONNESSI: 4091160

CAP.RESIDUI PROPRI	3429 / 2006	30.530,48
	3429 / 2007	113.034,00
	TOTALI	**143.564,48**

8.4.1 (21 01 09) [01 03 04 08] (RIS. AUTONOME)

3430 INTERVENTI SUL PATRIMONIO IMMOBILIARE, RISTRUTTURAZIONE, AMPLIAMENTO, MANUTENZIONE STRAORDINARIA, ADEGUAMENTO A NORMATIVE VIGENTI, NONCHÈ ONERI CONNESSI ALL'ACQUISIZIONE DI BENI AL PATRIMONIO REGIONALE. L.R. N..27/95

CAP.RESIDUI PROPRI	3430 / 2007	388.271,21
	3430 / 2008	542.264,43
	3430 / 2004	893.631,55
	3430 / 2006	440.009,81
	3430 / 2009	1.449.797,23
	3430 / 2005	661.083,17
	3430 / 2010	2.870.100,00
	TOTALI	**7.245.157,40**

NUMERO	S E T	U P B	D E S C R I Z I O N E C A P I T O L I	RESIDUI DEFINITIVI ASSESTATI ALL'INIZIO DELL'ESERCIZIO PROPRI €	DI STANZIAMENTO €
			8.4.1 (02 01 01) [01 03 04 06] (RIS. AUTONOME)		
3431			SPESE DI GESTIONE ED INTERVENTI DIRETTI E/O TRAMITE L'AUTORITA' MILITARE (ART. 54 DEL CODICE DELLA NAVIGAZIONE) COLLEGATO AL CAP. ENTRATA 3062700.		
			C.E. CONNESSI: 3062700		
			8.4.1 (21 01 03) [01 03 04 08] (RIS. AUTONOME)		
3445			SPESE PER LA VALORIZZAZIONE DEGLI IMMOBILI REGIONALI. L.R. 27/1995 (ART. L.R. ASSESTAMENTO 2011). COLLEGATO AL C.E. 4091000		
			C.E. CONNESSI: 4091000		
			8.4.1 (02 02 14) [01 03 04 08] (RIS. AUTONOME)		
3446			SPESE PRE L'ISTRUTTORIA DELLE PRATICHE DI CONCESSIONE LOCAZIONE DI BENI REGIONALI E FUNZIONI DI CONTROLLO LL.RR.67/80-5/85 E 27/95 ART.30.		
			C.E. CONNESSI: 3061040		
			8.4.1 (21 01 04) [01 03 04 08] (RIS. AUTONOME)		
3666			SPESE PER LA COSTRUZIONE ARCHIVI REGIONALI E/O RISTRUTTURAZIONE E ADEGUAMENTI A NORMATIVA VIGENTE D.LVO N. 42/2004.		
			8.4.1 (03 01 01) [01 03 04 91] (RIS. AUTONOME)		
3670			IMPOSTE, SOVRIMPOSTE, TASSE ADDIZIONALI CONTRIBUTI ED ONERI DIVERSI RELATIVI ALL'ALIENAZIONE DI BENI DEL PATRIMONIO REGIONALE.		

NUMERO	SET	UPB	DESCRIZIONE CAPITOLI	RESIDUI DEFINITIVI ASSESTATI ALL'INIZIO DELL'ESERCIZIO PROPRI €	DI STANZIAMENTO €
			8.4.1 (02 02 01) [01 03 04 91] (RIS. AUTONOME)		
3680			SPESE PER L'AMMINISTRAZIONE DEL DEMANIO E DEL PATRIMONIO REGIONALE COMPRESE SPESE DI GESTIONE E CONTENZIOSI. L.R. 27/95.		
			CAP.RESIDUI PROPRI 3680 / 2010	54.500,00	
			TOTALI	**54.500,00**	
			8.4.1 (21 01 09) [04 05 02 91] (RIS. AUTONOME)		
3690			SPESE PER INTERVENTI DI PIANIFICAZIONE, SPERIMENTAZIONE, MONITORAGGIO, RIQUALIFICAZIONE E VALORIZZAZIONE RELATIVI AL DEMANIO MARITTIMO AI SENSI DELLA L.R. 17/2006 E DEL D.LGS N. 85/2010.		
			CAP.RESIDUI PROPRI 3690 / 2009	19.616,42	
			3690 / 2010	299.749,20	
			TOTALI	**319.365,62**	
			8.4.1 (02 02 10) [04 05 02 91] (RIS. AUTONOME)		
3692			SPESE PER LA CURA DEGLI ASPETTI DOMINICALI E PER L'ESERCIZIO DELLE FUNZIONI AMMINISTRATIVE DI GESTIONE DEL DEMANIO MARITTIMO. (L.R. 17/2006 E D.LGS. N. 85/2010).		
			CAP.RESIDUI PROPRI 3692 / 2009	27.636,00	
			TOTALI	**27.636,00**	
			CAP.RESIDUI DI STANZ. 3692 / 2008		52.431,44
			3692 / 2009		10.040,00
			TOTALI		**62.471,44**
			8.4.1 (02 02 02) [06 03 01 01] (RIS. AUTONOME)		
131050			ATTUAZIONE DEGLI INTERVENTI PREVISTI DALL'ART.15, LETTERA H, L.R.N. 54/81 NEL SETTORE DELL'IRRIGAZIONE. SPESE PER LA GESTIONE DEGLI IMPIANTI IRRIGUI COLLETTIVI REGIONALI.		

NUMERO	S E T	U P B	DESCRIZIONE CAPITOLI	RESIDUI DEFINITIVI ASSESTATI ALL'INIZIO DELL'ESERCIZIO PROPRI €	DI STANZIAMENTO €
	8.4.1	(02 02 02)	[06 03 01 01] (RIS. AUTONOME)		
131055			INTERVENTI PREVISTI DALL'ART. 15 LETTERA H L.R. 54/81. ONERI PREGRESSIDERIVANTI DALLA GESTIONE DIRETTA DEGLI IMPIANTI IRRIGUI COLLETTIVI.		
	8.4.1	(02 02 03)	[01 03 04 07] (RIS. AUTONOME)		
131060			SPESA PER LA FORNITURA DI ENERGIA ELETTRICA PER IL FUNZIONAMENTO DEI POZZI IRRIGUI DI PROPRIETÀ REGIONALE L.R. 15/94		
	CAP.RESIDUI PROPRI		131060 / 2009	3.903,95	
			131060 / 2010	135.803,04	
			TOTALI	**139.706,99**	
	8.4.1	(02 02 03)	[06 03 01 02] (RIS. AUTONOME)		
131072			SPESE PER LA GESTIONE DEGLI IMPIANTI IRRIGUI REGIONALI , COMPRESI ONERI PER TRANSAZIONI GIUDIZIALI E SENTENZE L.R.15/94.		
	CAP.RESIDUI PROPRI		131072 / 2009	53.164,06	
			131072 / 2010	655.632,89	
			TOTALI	**708.796,95**	

NUMERO	SET	UPB	DESCRIZIONE CAPITOLI	RESIDUI DEFINITIVI ASSESTATI ALL'INIZIO DELL'ESERCIZIO PROPRI €	DI STANZIAMENTO €
			8.4.1 (23 01 01) [04 02 01 07] (RIS. AUTONOME)		
131076			INTERVENTI DI MANUTENZIONE STRAORDINARIA DEGLI IMPIANTI IRRIGUI REGIONALI.		
			CAP.RESIDUI PROPRI 131076 / 2004	7.241,25	
			131076 / 2006	276.696,97	
			131076 / 2009	344.598,74	
			131076 / 2005	89.780,23	
			131076 / 2007	112.516,52	
			131076 / 2008	371.403,07	
			TOTALI	**1.202.236,78**	
			8.4.1 (02 02 14) [01 03 01 91] (RIS. AUTONOME)		
131077			POLIZZE ASSICURATIVE PER LA COPERTURA DEI RISCHI DI NATURA PROFESSIONALE A FAVORE DEI DIPENDENTI REGIONALI -ART. 18 COMMA 1 e COMMA 2, 109/94 E SUCCESSIVE MODIFICHE-		
			CAP.RESIDUI PROPRI 131077 / 2009	50.000,00	
			TOTALI	**50.000,00**	
			8.4.1 (01 01 01) [04 02 01 07] (RIS. AUTONOME)		
131079			SPESE PER IL PERSONALE IMPIEGATO NELLA GESTIONE DEGLI IMPIANTI IRRIGUI REGIONALI.		
			CAP.RESIDUI PROPRI 131079 / 2009	232.326,66	
			131079 / 2010	266.700,04	
			TOTALI	**499.026,70**	

NUMERO	S E T	U P B	D E S C R I Z I O N E C A P I T O L I	RESIDUI DEFINITIVI ASSESTATI ALL'INIZIO DELL'ESERCIZIO PROPRI €	DI STANZIAMENTO €
8.4.1			(21 01 04) [01 03 04 08] (RIS. AUTONOME)		
512010			REALIZZAZIONE SEDI UFFICI REGIONE -NUOVA SEDE IRIIP DI CASTELLUCCIO DEI SAURI. (ART. 17 L.R. 28/2000).		
			C.E. CONNESSI: 4091010		
TOTALE		**U.P.B.**	**8.4.1**		
			RESIDUI PROPRI	**10.389.990,92**	
			RESIDUI DI STANZIAMENTO		**62.471,44**
TOTALE		**SERVIZIO**	**8.4**		
			RESIDUI PROPRI	**10.389.990,92**	
			RESIDUI DI STANZIAMENTO		**62.471,44**

R E G I O N E P U G L I A ASSESTAMENTO AL BILANCIO DI PREVISIONE ESERCIZIO FINANZIARIO 2011 - SPESE -

NUMERO S E T	U P B	D E S C R I Z I O N E C A P I T O L I	RESIDUI DEFINITIVI ASSESTATI ALL'INIZIO DELL'ESERCIZIO PROPRI €	DI STANZIAMENTO €
R I E P I L O G O U.P.B.				
U.P.B.	8.4.1	DEMANIO E PATRIMONIO		
		RESIDUI PROPRI	10.389.990,92	
		RESIDUI DI STANZIAMENTO		62.471,44
TOTALE	SERVIZIO	8.4		
		RESIDUI PROPRI	10.389.990,92	
		RESIDUI DI STANZIAMENTO		62.471,44

NUMERO	S E T	U P B	DESCRIZIONE CAPITOLI	RESIDUI DEFINITIVI ASSESTATI ALL'INIZIO DELL'ESERCIZIO PROPRI €	DI STANZIAMENTO €

SERVIZIO 8.8 **AREA ORGANIZZAZIONE E RIFORMA DELL'AMMINISTRAZIONE - SERVIZIO PROVVEDITORATO ED ECONOMATO**

U.P.B. 8.8.1 **ONERI COMUNI NON RIPARTITI**

8.8.1 (02 02 13) [01 01 01 91] (RIS. AUTONOME)

1220 INDENNITA' DI MISSIONE E RIMBORSO SPESE AL PRESIDENTE, AGLI ASSESSORI E AI CONSIGLIERI REGIONALI, DELEGATI DAL PRESIDENTE, PER L'ESERCIZIO DEL LORO MANDATO. L.R. 7.8.1979, N. 50 E SUCCESSIVE MODIFICAZIONI E INTEGRAZIONI.

CAP.RESIDUI PROPRI	1220 / 2010		80.000,00
		TOTALI	**80.000,00**

8.8.1 (02 02 07) [01 06 01 06] (RIS. AUTONOME)

1278 SPESE PER AVVISI DI GARA, INFORMAZIONE AI CITTADINI, PUBBLICITA' E CONCORSI.

CAP.RESIDUI PROPRI	1278 / 2009		98,73
	1278 / 2010		125.219,95
		TOTALI	**125.318,68**

8.8.1 (02 02 08) [01 01 01 04] (RIS. AUTONOME)

2020 SPESE PER IL FUNZIONAMENTO DI CONSIGLI, COMITATI E COMMISSIONI, COMPRESI I GETTONI DI PRESENZA, LE INDENNITA' DI MISSIONE ED IL RIMBORSO DI SPESE AI COMPONENTI ESTRANEI ALL' AMMINISTRAZIONE REGIONALE-LLRR N.29/74 E N.27/75.N. 15/78 ART. 11. L.R.N. 68/80 L.R.N. 7/82 LEGGE 203/82 E L.R. 45/81 S.O.

CAP.RESIDUI PROPRI	2020 / 2010		92.983,72
		TOTALI	**92.983,72**

NUMERO	SET	SUB	DESCRIZIONE CAPITOLI	RESIDUI DEFINITIVI ASSESTATI ALL'INIZIO DELL'ESERCIZIO PROPRI €	DI STANZIAMENTO €
8.8.1			(01 02 01) [01 01 01 91] (RIS. AUTONOME)		
3048			SERVIZIO MENSA DIPENDENTI REGIONALI COMPRESO PERSONALE DIRIGENZIALE. ART.28 L.R. 26/84.		
			CAP.RESIDUI PROPRI 3048 / 2010	1.000.000,00	
			TOTALI	**1.000.000,00**	
8.8.1			(02 02 01) [01 03 04 07] (RIS. AUTONOME)		
3380			SERVIZIO AUTOMOBILISTICO PER LA RAPPRESENTANZA REGIONALE E PER GLI UFFICI CENTRALI E PERIFERICI DELLA REGIONE.		
			CAP.RESIDUI PROPRI 3380 / 2009	17.111,46	
			3380 / 2010	249.466,06	
			TOTALI	**266.577,52**	
8.8.1			(02 02 03) [01 03 04 07] (RIS. AUTONOME)		
3440			SPESE CONDOMINIALI DI RISCALDAMENTO, PULIZIA, ACQUA, LUCE PER I LOCALI IN PROPRIETA' E IN LOCAZIONE ADIBITI A UFFICI REGIONALI.		
			CAP.RESIDUI PROPRI 3440 / 2009	113.324,96	
			3440 / 2010	1.495.233,42	
			TOTALI	**1.608.558,38**	
8.8.1			(02 02 01) [01 03 04 07] (RIS. AUTONOME)		
3460			SPESE PER L'ACQUISTO DI MOBILI,SUPPELLETTILI,MACCHINE ED ATTREZZATURE VARIE PER GLI UFFICI REGIONALI.		
			CAP.RESIDUI PROPRI 3460 / 2009	3.213,60	
			3460 / 2010	200.000,00	
			TOTALI	**203.213,60**	

NUMERO	S E T	U P B	DESCRIZIONE CAPITOLI	RESIDUI DEFINITIVI ASSESTATI ALL'INIZIO DELL'ESERCIZIO PROPRI €	DI STANZIAMENTO €
	8.8.1	(02 02 01)	[01 03 04 07] (RIS. AUTONOME)		
3461			SPESE PER LA MANUTENZIONE ORDINARIA DI MOBILI,MACCHINE ED ATTREZZATURE VARIE PER GLI UFFICI REGIONALI.		
	CAP.RESIDUI PROPRI		3461 / 2009	238,23	
			3461 / 2010	100.000,00	
			TOTALI	**100.238,23**	
	8.8.1	(02 02 01)	[01 03 04 06] (RIS. AUTONOME)		
3470			SPESE PER TRASLOCHI E FACCHINAGGIO.		
	CAP.RESIDUI PROPRI		3470 / 2010	300.000,00	
			TOTALI	**300.000,00**	
	8.8.1	(12 01)	[01 03 04 06] (RIS. AUTONOME)		
3480			ASSICURAZIONE DI BENI MOBILI ED IMMOBILI CONTRO DANNI,INCENDI E FURTI.		
			SPESA OBBLIGATORIA		
	CAP.RESIDUI PROPRI		3480 / 2010	35.000,00	
			TOTALI	**35.000,00**	
	8.8.1	(12 01)	[01 03 04 06] (RIS. AUTONOME)		
3482			POLIZZA RTC DIRIGENTI E FUNZIONARI CON INCARICO A.P. E P.O. AMMINISTRAZIONE REGIONALE L.R. 13/88 - ART. 43 CCNL DEL 14/09/2000.		
			SPESA OBBLIGATORIA		

NUMERO	SET	UPB	DESCRIZIONE CAPITOLI	RESIDUI DEFINITIVI ASSESTATI ALL'INIZIO DELL'ESERCIZIO PROPRI €	DI STANZIAMENTO €
	8.8.1	(12 01) [01 03 04 06]	(RIS. AUTONOME)		
3483			POLIZZA RTC PER FUNZIONARI CON INCARICO P.O. - CCNL CODE CONTRATTUALI COMPARTO EE.LL. REGIONI 2000/2001 - ART. 43 COM. 1.		
			SPESA OBBLIGATORIA		
	8.8.1	(12 01) [01 03 04 06]	(RIS. AUTONOME)		
3484			POLIZZA RISCHIO MISSIONI E ADEMPIMENTI DI SERVIZIO L.R.22/90		
			SPESA OBBLIGATORIA		
	8.8.1	(02 02 03) [01 03 04 06]	(RIS. AUTONOME)		
3490			SERVIZIO DI VIGILANZA, CUSTODIA, ECC.DEGLI UFFICI REGIONALI.		
			CAP.RESIDUI 3490 / 2010 PROPRI	250.000,00	
			TOTALI	**250.000,00**	
	8.8.1	(02 02 01) [01 03 04 06]	(RIS. AUTONOME)		
3500			SPESE PER IL NOLEGGIO DI MACCHINE D'UFFICIO, PER FOTOCOPIATRICI E PER L'ESECUZIONE DI LAVORO IN SERVICE.		
			CAP.RESIDUI 3500 / 2009 PROPRI	43.262,66	
			3500 / 2010	127.725,91	
			TOTALI	**170.988,57**	

NUMERO	S E T	U P B	D E S C R I Z I O N E C A P I T O L I	RESIDUI DEFINITIVI ASSESTATI ALL'INIZIO DELL'ESERCIZIO PROPRI €	DI STANZIAMENTO €
8.8.1	(02 01 01)	[01 03 04 07]	(RIS. AUTONOME)		
3520			SPESE VARIE D'UFFICIO:CANCELLERIA E FORNITURA DI MATERIALE SPECIALE,FORNITURA DI STAMPATI,CARTA BIANCA E DA LETTERA,RILEGATURA;SPESE PER LA STAMPA DEI BILANCI PREVENTIVI E CONSUNTIVI DELLA REGIONE E DEI RELATIVI DOCUMENTI,DELLA RELAZIONE SULL'ATTIVITA' DELL'AMM.NE REGIONALE;BOLLATURA ATTI,CARTA BOLLATA,BOLLI, PUBB. VARIE, STAMPE,CRONACHE DELLA REGIONE PUGLIA.		
	CAP.RESIDUI PROPRI		3520 / 2009	15.443,04	
			3520 / 2010	250.000,00	
			TOTALI	**265.443,04**	
8.8.1	(02 01 01)	[01 03 04 17]	(RIS. AUTONOME)		
3530			SPESE TELEFONICHE E PER CABLAGGIO E GESTIONE DI RETI DI TRASMISSIONE DATI PER LE SEDI DEGLI UFFICI REGIONALI SPESA OBBLIGATORIA		
	CAP.RESIDUI PROPRI		3530 / 2009	62.721,89	
			3530 / 2010	439.560,18	
			TOTALI	**502.282,07**	
8.8.1	(02 02 04)	[01 03 04 06]	(RIS. AUTONOME)		
3540			SPESE POSTALI E TELEGRAFICHE. SPESA OBBLIGATORIA		
	CAP.RESIDUI PROPRI		3540 / 2010	250.000,00	
			TOTALI	**250.000,00**	

NUMERO	SET	UPB	DESCRIZIONE CAPITOLI	RESIDUI DEFINITIVI ASSESTATI ALL'INIZIO DELL'ESERCIZIO PROPRI €	DI STANZIAMENTO €
			8.8.1 (02 01 02) [01 03 04 07] (RIS. AUTONOME)		
3560			SPESE PER L'ACQUISTO DI LIBRI, RIVISTE E GIORNALI E ASSOCIAZIONE, ANCHE VIA ON-LINE ALLA RACCOLTA UFFICIALE DELLE LEGGI, ALLA GAZZETTA UFFICIALE E BANCHE DATI DI RILEVANZA GIURIDICA E AMMINISTRATIVA.		
			CAP.RESIDUI PROPRI 3560 / 2010	50.000,00	
			TOTALI	**50.000,00**	
			8.8.1 (02 02 01) [01 03 04 06] (RIS. AUTONOME)		
3600			SPESE CONTRATTUALI A CARICO DELL'ENTE REGIONE E CONTRIBUTI UNIFICATI DI ISCRIZIONE A RUOLO DI CUI ALLA LEGGE 488/99 E IMPOSTE DI REGISTRAZIONE SPESA OBBLIGATORIA		
			CAP.RESIDUI PROPRI 3600 / 2010	100.000,00	
			TOTALI	**100.000,00**	
			8.8.1 (02 02 01) [01 03 04 06] (RIS. AUTONOME)		
3640			SPESE PER L'AUTOMAZIONE DEI SERVIZI AMMINISTRATIVI, GESTIONALI E DI PROGRAMMAZIONE.		
			CAP.RESIDUI PROPRI 3640 / 2009	600.120,00	
			3640 / 2010	108.980,00	
			TOTALI	**709.100,00**	

NUMERO	S E T	U P B	DESCRIZIONE CAPITOLI	RESIDUI DEFINITIVI ASSESTATI ALL'INIZIO DELL'ESERCIZIO PROPRI €	DI STANZIAMENTO €
	8.8.1	(02 01 01)	[01 03 04 07] (RIS. AUTONOME)		
3650			SPESE PER ACQUISTO E NOLEGGIO DI ATTREZZAZURE E SUPPORTI INFORMATICI PER IL MIGLIORAMENTO DELLA FUNZIONALITA' DEI SERVIZI.		
	CAP.RESIDUI PROPRI		3650 / 2009	928,00	
			3650 / 2010	307.000,00	
			TOTALI	**307.928,00**	
	8.8.1	(03 01 02)	[01 03 04 91] (RIS. AUTONOME)		
3660			IMPOSTE, SOVRIMPOSTE, TASSE ADDIZIONALI, CONTRIBUTI ED ONERI DIVERSI RELATIVI AL PATRIMONIO REGIONALE NONCHE' PER LOCALI CONDOTTI IN LOCAZIONE A CURA DEL SERVIZIO ECONOMATO.		
			SPESA OBBLIGATORIA		
	8.8.1	(02 02 14)	[01 03 01] (RIS. AUTONOME)		
3665			SPESE PER LA GESTIONE DEGLI ARCHIVI REGIONALI.		
	CAP.RESIDUI PROPRI		3665 / 2009	14.172,39	
			3665 / 2010	77.559,88	
			TOTALI	**91.732,27**	

TOTALE U.P.B. 8.8.1

RESIDUI PROPRI **6.509.364,08**

NUMERO	S E T	U P B	D E S C R I Z I O N E C A P I T O L I	RESIDUI DEFINITIVI ASSESTATI ALL'INIZIO DELL'ESERCIZIO PROPRI €	DI STANZIAMENTO €

SERVIZIO **8.8** **AREA ORGANIZZAZIONE E RIFORMA DELL'AMMINISTRAZIONE - SERVIZIO PROVVEDITORATO ED ECONOMATO**

U.P.B. **8.8.2** **ONERI COMUNI RIPARTITI**

8.8.2 (02 02 13) [01 03 04 17] (RIS. AUTONOME)

3059 INDENNITA' E RIMBORSO SPESE DI TRASPORTO PER MISSIONI ESPLETATE IN ITALIA PER SOPRALLUOGHI E ISPEZIONI NECESSARI PER IL RILASCIO DI AUTORIZZAZIONI E/O CONCESSIONI REGIONALI PER LE QUALI GLI ISTANTI VERSANO SOMME PER L'ISTRUTTORIA. LL.RR. 18 E 23/74, 16/80, 22/81 E 26/84 E SUCCESSIVE MODIFICAZIONI.

CAP.RESIDUI PROPRI	3059 / 2010		159.375,00
		TOTALI	**159.375,00**

8.8.2 (02 02 13) [01 03 01 91] (RIS. AUTONOME)

3060 INDENNITA' E RIMBORSO SPESE DI TRASPORTO PER MISSIONI A CARATTERE NON CONTINUATIVE ESPLETATE IN ITALIA LL.RR. 18 E 23/74, 16/80, 22/81 E 26/84 E SUCCESSIVE MODIFICAZIONI.

CAP.RESIDUI PROPRI	3060 / 2010		375.000,00
		TOTALI	**375.000,00**

8.8.2 (02 02 13) [01 03 01 91] (RIS. AUTONOME)

3061 INDENNITA' E RIMBORSO SPESE DI TRASPORTO PER MISSIONI A CARATTERE CONTINUATIVO ESPLETATE IN ITALIA. L.R. 42/79 E SUCCESSIVE MODIFICAZIONI

CAP.RESIDUI PROPRI	3061 / 2010		138.125,00
		TOTALI	**138.125,00**

NUMERO	S E T	U P B	DESCRIZIONE CAPITOLI	RESIDUI DEFINITIVI ASSESTATI ALL'INIZIO DELL'ESERCIZIO PROPRI €	DI STANZIAMENTO €
	8.8.2	(02 02 13)	[01 03 01 91] (RIS. AUTONOME)		
3062			INDENNITA' E RIMBORSO SPESE DI TRASPORTO PER MISSIONI ESPLETATE ALL'ESTERO. L.R. 42/79 E SUCCESSIVE MODIFICAZIONI.		
			CAP.RESIDUI PROPRI 3062 / 2010	59.500,00	
			TOTALI	**59.500,00**	
	8.8.2	(02 02 10)	[01 03 04 06] (RIS. AUTONOME)		
3185			SPESE PER IL POTENZIAMENTO E LA COMUNICAZIONE DEI SETTORI RAGIONERIA E FINANZE E L'IMPLEMENTAZIONE DEI SISTEMI INFORMATIVI CONTABILI. ART. 103 L.R. 28/01.		
			CAP.RESIDUI PROPRI 3185 / 2010	62.000,00	
			TOTALI	**62.000,00**	
	8.8.2	(01 02 03)	[01 03 04 07] (RIS. AUTONOME)		
3220			SPESE PER IL VESTIARIO AL PERSONALE AVENTE DIRITTO.- L.R. N. 43/79.		
			CAP.RESIDUI PROPRI 3220 / 2010	30.000,00	
			TOTALI	**30.000,00**	
TOTALE	**U.P.B.**	**8.8.2**			
			RESIDUI PROPRI	**824.000,00**	
TOTALE	**SERVIZIO**	**8.8**			
			RESIDUI PROPRI	**7.333.364,08**	

NUMERO SET	UPB	DESCRIZIONE CAPITOLI	RESIDUI DEFINITIVI ASSESTATI ALL'INIZIO DELL'ESERCIZIO PROPRI €	DI STANZIAMENTO €
R I E P I L O G O	U.P.B.			
U.P.B.	8.8.1	ONERI COMUNI NON RIPARTITI		
		RESIDUI PROPRI	6.509.364,08	
U.P.B.	8.8.2	ONERI COMUNI RIPARTITI		
		RESIDUI PROPRI	824.000,00	
TOTALE	SERVIZIO	8.8		
		RESIDUI PROPRI	7.333.364,08	

NUMERO	S E T	U P B	D E S C R I Z I O N E C A P I T O L I	RESIDUI DEFINITIVI ASSESTATI ALL'INIZIO DELL'ESERCIZIO PROPRI €	DI STANZIAMENTO €
SERVIZIO		**9.1**	**AREA POLITICHE PER LA RIQUALIFICAZIONE, LA TUTELA E LA SICUREZZA AMBIELTALE E PER L'ATTUAZIONE DELLE OPERE PUBBLICHE - SERVIZIO LAVORI PUBBLICI**		
U.P.B.		**9.1.1**	**INTERVENTI PER PUBBLICHE CALAMITÀ**		
9.1.1			(21 01 05) [01 03 04 08] (RIS. AUTONOME)		
3428			SPESA PER IL COMPLETAMENTO COSTRUZIONE DELLA SEDE DEL CONSIGLIO REGIONALE. (L.R. 18/2008 DI ASSESTAMENTO BILANCIO 2008).		
CAP.RESIDUI PROPRI			3428 / 2009	44.698.634,84	
			3428 / 2010	5.166.000,00	
			TOTALI	**49.864.634,84**	
CAP.RESIDUI DI STANZ.			3428 / 2008		3.269,16
			TOTALI		**3.269,16**
9.1.1			(22 02 02) [02 02 01 01] (RIS. AUTONOME)		
511005			INTERVENTO FINANZIARIO STRAORDINARIO IN FAVORE DEI COMUNI DI SAN GIOVANNI ROTONDO E SAN MARCO IN LAMIS PER GLI EVENTI ALLUVIONALI DEL MESE DI SETTEMBRE 2009.(ART. 15 L.R. 21/2009)		
CAP.RESIDUI PROPRI			511005 / 2009	173.940,08	
			TOTALI	**173.940,08**	

NUMERO	SET	UPB	DESCRIZIONE CAPITOLI		RESIDUI DEFINITIVI ASSESTATI ALL'INIZIO DELL'ESERCIZIO PROPRI €	DI STANZIAMENTO €
			9.1.1 (22 02 01) [05 04 01 06] (RIS. AUTONOME)			
511010			IINTERVENTI DI RIPRISTINO DI OPERE PUBBLICHE O DI PUBBLICO INTERESSE DANNEGGIATE DA CALAMITA' NATURALI. L.R. 13/2001			
			CAP.RESIDUI PROPRI	511010 / 2009	2.002.810,94	
				511010 / 2007	599.681,00	
				511010 / 2008	1.801.258,61	
				511010 / 2006	94.266,61	
				511010 / 2010	2.767.674,41	
				TOTALI	**7.265.691,57**	
			9.1.1 (02 02 10) [06 02 01 01] (RIS. AUTONOME)			
511018			SPESE PER LE ATTIVITA' CONNESSE ALLA DEFINIZIONE DELLA MICROZONIZZAZIONE SISMICA DEL TERRITORIO PUGLIESE . ART. 83 DEL D.P.R 380/2001.			
			9.1.1 (22 02 01) [05 04 01 06] (RIS. AUTONOME)			
511020			ART. 102 DPR 380/2001. ESECUZIONE D'UFFICIO DI OPERE DI DEMOLIZIONE E/O ADEGUAMENTO ALLE NORME ANTISISMICHE DISPOSTE CON SENTENZE O PROVVEDIMENTI GIUDIZIARI ESECUTIVI OVVERO CON DECRETI PRESIDENZIALI DEFINITIVI.			
			9.1.1 (02 02 14) [05 02 01 01] (RIS. AUTONOME)			
511024			ONERI DEFINIZIONE TRANSATTIVA COSTRUZIONE E GESTIONE TEMPORANEA IMPIANTI DI DEPURAZIONE DI CUI ALLA CONVENZIONE REP. N. 7471, REGISTRATA IN DATA 2/12/1986, STIPULATA CON L'IMPRESA GIOVANNI PUTIGNANO SRL.			
			9.1.1 (02 02 10) [06 02 01] (RIS. AUTONOME)			
511025			SPESE DI ATTUAZIONE O.P.C.M. 3362/2004, IN MATERIA DI INTERVENTI CONCERNENTI LA RIDUZIONE DEL RISCHIO SISMICO PER GLI INTERVENTI DI COMPETENZA REGIONALE.			

NUMERO	S E T	U P B	D E S C R I Z I O N E C A P I T O L I		RESIDUI DEFINITIVI ASSESTATI ALL'INIZIO DELL'ESERCIZIO PROPRI €	DI STANZIAMENTO €
			9.1.1 (04 02 02) [06 02 01 01] (RIS. VINCOLATE)			
511026			L. 326/03 SPESE DI ATTUAZIONE O.P.C.M. 3362/2004 D.P.C.M . N.2355/05 E DGR 1965/04 - VERIFICHE TECNICHE E INTERVENTI DI ADEQUAMENTO O MIGLIORAMENTO SISMICO. TRASFERIMENTI ALLE PUBBLICHE AMMINISTRAZIONI.			
			C.E. CONNESSI: 2033852			
			CAP.RESIDUI PROPRI 511026 / 2007		1.584.950,79	
			511026 / 2006		30.742,41	
			511026 / 2008		2.676.080,39	
				TOTALI	4.291.773,59	
			CAP.RESIDUI DI STANZ. 511026 / 2010			76.084,00
				TOTALI		76.084,00
			9.1.1 (05 01 02) [06 02 01 01] (RIS. VINCOLATE)			
511027			L. 326/03 SPESE DI ATTUAZIONE O.P.C.M. 3362/2004 D.P.C.M . N.2355/05 E DGR 1965/04 - VERIFICHE TECNICHE E INTERVENTI DI ADEQUAMENTO O MIGLIORAMENTO SISMICO. TRASFERIMENTI A SOGGETTI E ISTITUZIONI PRIVATE.			
			C.E. CONNESSI: 2033852			
			CAP.RESIDUI PROPRI 511027 / 2006		17.605,60	
			511027 / 2007		305.486,75	
			511027 / 2008		105.101,65	
				TOTALI	428.194,00	

NUMERO	S E T	U P B	D E S C R I Z I O N E C A P I T O L I	RESIDUI DEFINITIVI ASSESTATI ALL'INIZIO DELL'ESERCIZIO PROPRI €	DI STANZIAMENTO €
9.1.1 (02 02 10) [06 02 01 01] (RIS. VINCOLATE)					
511028			L. 326/03 SPESE DI ATTUAZIONE O.P.C.M. 3362/2004 D.P.C.M . N.2355/05 E DGR 1965/04 - VERIFICHE TECNICHE E INTERVENTI DI ADEQUAMENTO O MIGLIORAMENTO SISMICO. INTERVENTI DIRETTI.		
			C.E. CONNESSI: 2033852		
			CAP.RESIDUI PROPRI 511028 / 2007	2.000,00	
			511028 / 2008	7.500,00	
			TOTALI	**9.500,00**	
9.1.1 (22 02 02) [04 04 03] (RIS. VINCOLATE)					
511039			ESECUZIONE DI OPERE DI CONSOLIDAMENTO E RIPRISTINO DELL'EX CONVENTO DELLA CONSOLAZIONE IN DELICETO (FG) DANNEGGIATO DAGLI EVENTI SISMICI DEL NOVEMBRE 1998 E FEBBRAIO 1981.		
			C.E. CONNESSI: 2059925		
			CAP.RESIDUI PROPRI 511039 / 2006	700.065,39	
			TOTALI	**700.065,39**	
9.1.1 (22 02 02) [02 02 01 01] (RIS. VINCOLATE)					
521029			L.471/94 ART. 4 E L. 265/95 ART. 1 -INTERVENTI IN FAVORE DELLE ZONE ALLUVIONATE NEI MESI DI SETTEMBRE- DICEMBRE 1993.		
			C.E. CONNESSI: 2058760		
			CAP.RESIDUI PROPRI 521029 / 2004	29,80	
			TOTALI	**29,80**	

NUMERO	S E T	U P B	DESCRIZIONE CAPITOLI	RESIDUI DEFINITIVI ASSESTATI ALL'INIZIO DELL'ESERCIZIO PROPRI €	DI STANZIAMENTO €
9.1.1	(22 02 02)	[02 02 01 91]	(RIS. AUTONOME)		
521040			INTERVENTI DI SOMMA URGENZA DI COMPETENZA REGIONALE E DEI SOGGETTI PREVISTI NELL'ART. 3, COMMA 1 LETT. A L.R. 13/2001, L.R. 20/2000 E ART. 147 D.P.R. 554/1999. ART. 34 L.R. 14/2004.		
			SPESA OBBLIGATORIA		
CAP.RESIDUI PROPRI			521040 / 2004	6.260,00	
			521040 / 2008	83.115,00	
			521040 / 2007	34.800,00	
			521040 / 2009	556.602,51	
			521040 / 2010	1.728.848,05	
			TOTALI	**2.409.625,56**	
TOTALE	**U.P.B.**		**9.1.1**		
			RESIDUI PROPRI	**65.143.454,83**	
			RESIDUI DI STANZIAMENTO		**79.353,16**

NUMERO	DESCRIZIONE CAPITOLI	RESIDUI DEFINITIVI ASSESTATI ALL'INIZIO DELL'ESERCIZIO PROPRI €	DI STANZIAMENTO €
SERVIZIO 9.1	AREA POLITICHE PER LA RIQUALIFICAZIONE, LA TUTELA E LA SICUREZZA AMBIELTALE E PER L'ATTUAZIONE DELLE OPERE PUBBLICHE - SERVIZIO LAVORI PUBBLICI		
U.P.B. 9.1.2	VIABILITÀ		
9.1.2 (22 02 02) [01 03 04 91] (RIS. VINCOLATE)			
512047	INTERVENTI SULLA RETE STRADALE DI INTERESSE REGIONALE. D.M. TESORO BILANCIO E P.E. N.0044924 DEL 6/5/2001.		
	C.E. CONNESSI: 2059912		
CAP.RESIDUI PROPRI	512047 / 2007	53.293.888,45	
	TOTALI	53.293.888,45	
CAP.RESIDUI DI STANZ.	512047 / 2009		25.223.504,56
	512047 / 2008		24.846.833,62
	512047 / 2007		50.447.009,11
	512047 / 2010		25.048.446,51
	TOTALI		125.565.793,80

NUMERO	S E T	U P B	DESCRIZIONE CAPITOLI		RESIDUI DEFINITIVI ASSESTATI ALL'INIZIO DELL'ESERCIZIO PROPRI €	DI STANZIAMENTO €
			9.1.2 (22 02 02) [01 03 04 91] (RIS. VINCOLATE)			
512048			INTERVENTI RELATIVI AL PIANO STRAORDINARIO IN MATERIA DI VIABILITA' REGIONALE. D.M. TESORO BILANCIO E P.E. N.0044924 DEL 6/5/2001.			
			C.E. CONNESSI: 2059914			
			CAP.RESIDUI PROPRI 512048 / 2009		435.000,00	
			512048 / 2007		1.559.914,01	
				TOTALI	**1.994.914,01**	
			CAP.RESIDUI DI STANZ. 512048 / 2005			21.838.418,84
			512048 / 2010			200.091,46
				TOTALI		**22.038.510,30**
			9.1.2 (22 02 02) [06 02 01 01] (RIS. AUTONOME)			
521015			INTERVENTI URGENTI PER FRONTEGGIARE I DANNI DERIVANTI DALLE PIOGGE ALLUVIONALINELLA PROVINCIA DI FOGGIA NEL MESE DI APRILE 2009 (LEGE DI BILANCIO 2009)			
			CAP.RESIDUI PROPRI 521015 / 2009		24.014,95	
				TOTALI	**24.014,95**	
			9.1.2 (22 02 02) [04 05 01 91] (RIS. AUTONOME)			
522050			CONCESSIONE CONTRIBUTI PER LA REALIZZAZIONE PARCHEGGI ART. 3 LEGGE 122/89.			
			CAP.RESIDUI PROPRI 522050 / 2005		237.800,01	
				TOTALI	**237.800,01**	

NUMERO	S E T	U P B	D E S C R I Z I O N E C A P I T O L I	RESIDUI DEFINITIVI ASSESTATI ALL'INIZIO DELL'ESERCIZIO PROPRI €	DI STANZIAMENTO €
			9.1.2 (22 02 02) [04 05 01 01] (RIS. AUTONOME)		
522068			SOMME TRASFERITE A ENTI PROPRIETARI DELLE STRADE AD ESCLUSIVA COPERTU-RA DELLE SPESE PER OPERE CONNESSE AL RINFORZO, ALL'ADEGUAMENTO ED AL- L'USURA DELLE INFRASTUTTURE STRADALI (ART. 34 D.L. 285/92 NUOVO CODI-CE DELLA STRADA)		
			9.1.2 (04 02 02) [04 05 01 01] (RIS. AUTONOME)		
531060			SOMMA DA ATTRIBUIRE AGLI ENTI PROPRIETARI DELLE STRADE INTERESSATE DALTRANSITO DI VEICOLI ADDETTI A TRASPORTI ECCEZIONALI (L.R. 14/86 - ART. 6) - COLLEGATO AL CAP. ENTRATA 3072050		
			C.E. CONNESSI: 3072050		
			CAP.RESIDUI DI STANZ. 531060 / 2008		74.538,75
			531060 / 2009		21.458,61
			531060 / 2010		22.468,31
			TOTALI		**118.465,67**

TOTALE U.P.B. 9.1.2

RESIDUI PROPRI	**55.550.617,42**	
RESIDUI DI STANZIAMENTO		**147.722.769,77**

NUMERO	DESCRIZIONE CAPITOLI	RESIDUI DEFINITIVI ASSESTATI ALL'INIZIO DELL'ESERCIZIO PROPRI €	DI STANZIAMENTO €
SERVIZIO 9.1	AREA POLITICHE PER LA RIQUALIFICAZIONE, LA TUTELA E LA SICUREZZA AMBIELTALE E PER L'ATTUAZIONE DELLE OPERE PUBBLICHE - SERVIZIO LAVORI PUBBLICI		
U.P.B. 9.1.3	PORTI, INFRASTRUTTURE MARITTIME E DIFESA DELLE COSTE		
9.1.3 (22 02 01) [04 05 02 06] (RIS. AUTONOME)			
512020	SPESE PER INTERVENTI IN C/CAPITALE PER OPERE MARITTIME E PORTUALI DI COMPETENZA REGIONALE DI CUI ALLA L.R. 20/2000.		
CAP.RESIDUI PROPRI	512020 / 2008	669.131,00	
	512020 / 2007	147.537,81	
	512020 / 2006	417.801,00	
	512020 / 2009	897.063,69	
	512020 / 2010	633.000,00	
	TOTALI	**2.764.533,50**	
9.1.3 (02 02 14) [04 05 02 91] (RIS. AUTONOME)			
512025	SPESE PER LA MANUTENZIONE E IL FUNZIONAMENTO DEI PORTI DI COMPETENZA REGIONALE. (L.R. 27/85)		
CAP.RESIDUI PROPRI	512025 / 2009	185.302,75	
	512025 / 2010	483.821,30	
	TOTALI	**669.124,05**	
9.1.3 (22 02 02) [04 05 02] (RIS. VINCOLATE)			
522015	PORTO DI MOLFETTA, PROSECUZIONE LAVORI DI COSTRUZIONE DELLA DIGA FRANGIFLUTTI. L. 428/2001		
C.E. CONNESSI:	2051015		

NUMERO	S E T	U P B	D E S C R I Z I O N E C A P I T O L I	RESIDUI DEFINITIVI ASSESTATI ALL'INIZIO DELL'ESERCIZIO PROPRI €	DI STANZIAMENTO €
9.1.3			(02 01 01) [04 01 01] (RIS. VINCOLATE)		
621133			RISORSE VINCOLATE PER ATTIVITÀ E SPESE OPERATIVE IN MATERIA DI ESCAVAZIONE PORTI NON SEDE DI AUTORITÀ PORTUALE. D.LGS 112/98, ART. 115 COMMA 7.		
			C.E. CONNESSI: 2032625		
			CAP.RESIDUI PROPRI 621133 / 2007	348.004,54	
			TOTALI	**348.004,54**	
			CAP.RESIDUI DI STANZ. 621133 / 2008		2.202.049,46
			TOTALI		**2.202.049,46**
TOTALE	**U.P.B.**		**9.1.3**		
			RESIDUI PROPRI	**3.781.662,09**	
			RESIDUI DI STANZIAMENTO		**2.202.049,46**

NUMERO	S E T	U P B	D E S C R I Z I O N E C A P I T O L I	RESIDUI DEFINITIVI ASSESTATI ALL'INIZIO DELL'ESERCIZIO PROPRI €	DI STANZIAMENTO €
SERVIZIO		**9.1**	**AREA POLITICHE PER LA RIQUALIFICAZIONE, LA TUTELA E LA SICUREZZA AMBIELTALE E PER L'ATTUAZIONE DELLE OPERE PUBBLICHE - SERVIZIO LAVORI PUBBLICI**		
U.P.B.		**9.1.4**	**INTERVENTI REGIONALI IN MATERIA DI INFRASTRUTTURE**		
9.1.4			(02 02 10) [01 03 02] (RIS. AUTONOME)		
3425			SPESE CONNESSE ALLE PROCEDURE DI SELEZIONE DEI PROGETTI PRELIMINARI PER LA REALIZZAZIONE DELLA NUOVA SEDE DEL CONSIGLIO REGIONALE, IVI COMPRESE QUELLE PREORDINATE ALL'ACQUISIZIONE DELLE RELATIVE AREE. (L.R. 20/2002)		
9.1.4			(21 01 03) [01 03 04 08] (RIS. VINCOLATE)		
3426			ACQUISTO E REALIZZAZIONE SEDE REGIONALE IN BARI. L.R.1/2004 ART. 9		
			C.E. CONNESSI: 5129231		
			CAP.RESIDUI 3426 / 2008 PROPRI	65.393.531,95	
			TOTALI	**65.393.531,95**	
9.1.4			(02 02 08) [04 08 07] (RIS. AUTONOME)		
511015			SPESE PER IL FUNZIONAMENTO DELLE COMMISSIONI PROVINCIALI ESPROPRI POSTI A CARICO DELLE AUTORITÀ ESPROPRIANTI E DEGLI ISTANTI. (L.R. N. 3/2005 ART. 17 COMMA 7, LETT. B, C) E (REG. REG.LE N. 12/2006 ART. 13, COMMA 2) COLLEGATO AL C.E. 3062800		
			CAP.RESIDUI 511015 / 2009 PROPRI	1.859,99	
			TOTALI	**1.859,99**	
9.1.4			(02 01 01) [04 04 03] (RIS. AUTONOME)		
511017			ONERI DERIVANTI DA DEFINIZIONE TRANSATTIVA DI CONTENZIOSI AMMINISTRATIVI E GIURISDIZIONALI CONSEGUENTI ALLA REALIZZAZIONE DI OPERE PUBBLICHE DI OO.PP. DI COMPETENZA REGIONALE.		

NUMERO	S E T	U P B	D E S C R I Z I O N E C A P I T O L I	RESIDUI DEFINITIVI ASSESTATI ALL'INIZIO DELL'ESERCIZIO PROPRI €	DI STANZIAMENTO €
9.1.4	(21 01 05)	[06 03 01 91]	(RIS. AUTONOME)		
511019			INTERVENTI STRAORDINARI IN MATERIA DI OPERE IDRAULICHE E DI ACQUE PUBBLICHE AI SENSI DEI REGI DECRETI NN. 523/1909 E 1775/1933.		
CAP.RESIDUI PROPRI			511019 / 2009	1.058.000,00	
			511019 / 2010	1.043.497,32	
			TOTALI	**2.101.497,32**	
9.1.4	(22 02 02)	[05 04 01 02]	(RIS. AUTONOME)		
511070			TRASFERIMENTI IN CONTO CAPITALE IN FAVORE DI AMMINISTRAZIONI PUBBLICHE PER LA REALIZZAZIONE E MANUTENZIONE DI OO.PP. E DI PUBBLICO INTERESSE.L.R. 13/01.		
CAP.RESIDUI PROPRI			511070 / 2009	465.644,10	
			511070 / 2010	364.121,70	
			TOTALI	**829.765,80**	
9.1.4	(21 01 05)	[05 06 01 91]	(RIS. AUTONOME)		
511080			SPESE PER SORTE CAPITALE CONSEGUENTI A SENTENZE PASSATE IN GIUDICATO, DI SOCCOMBENZA DELLA REGIONE IN CONTENZIOSI RELATIVI ALLA REALIZZAZIONE DI OPERE PUBBLICHE O DI PUBBLICA UTILITA' DI INTERESSE REGIONALE.		
CAP.RESIDUI PROPRI			511080 / 2010	33.421,62	
			TOTALI	**33.421,62**	
9.1.4	(02 02 10)	[04 07 04]	(RIS. AUTONOME)		
513025			SPESE PER ATTIVITA' DI MONITORAGGIO, OSSERVATORIO, AGGIORNAMENTO ELENCHI, CONSULENZA E PROMOZIONE UFFICI INTERCOMUNALI IN MATERIA DI ESPROPRIAZIONE PER PUBBLICA UTILITA', ART.29, LETT. A), L.R. 3/05.		

NUMERO	S E T	U P B	D E S C R I Z I O N E C A P I T O L I		RESIDUI DEFINITIVI ASSESTATI ALL'INIZIO DELL'ESERCIZIO PROPRI €	DI STANZIAMENTO €
			9.1.4 (02 02 08) [04 04 03] (RIS. VINCOLATE)			
513050			SPESE PER IL FINANZIAMENTO DELLA SEZIONE REGIONALE DELL'OSSERVATORIO DEI CONTRATTI PUBBLICI. - D.LGS. 163/2006, ART. 7 - L.R. 13/01, ART. 8.			
			C.E. CONNESSI: 2033843			
			9.1.4 (02 02 08) [04 04 03] (RIS. AUTONOME)			
513060			SPESE PER IL CONSIGLIO REGIONALE LAVORI PUBBLICI. ART. 11 L.R. 13/01			
			CAP.RESIDUI PROPRI 513060 / 2010		22.101,36	
				TOTALI	**22.101,36**	
			9.1.4 (02 02 14) [04 04 03] (RIS. AUTONOME)			
513070			SPESE PER LA FORMAZIONE DELL'ELENCO REGIONALE PREZZI. ART. 13. L.R. 13/01			
			CAP.RESIDUI PROPRI 513070 / 2009		3.838,16	
				TOTALI	**3.838,16**	
			9.1.4 (22 02 02) [01 03 04 91] (RIS. AUTONOME)			
521010			TRASFERIMENTI IN C/CAPITALE IN FAVORE DI ENTI PER LA REALIZZAZIONE E MANUTENZIONE DI OO.PP. E/O DI PUBBLICO INTERESSE. L.R.27/85 E 4/94.			
			CAP.RESIDUI PROPRI 521010 / 2008		366.084,15	
			521010 / 2007		55.605,35	
			521010 / 2009		678.878,60	
			521010 / 2010		766.626,30	
				TOTALI	**1.867.194,40**	

NUMERO	S E T	U P B	D E S C R I Z I O N E C A P I T O L I	RESIDUI DEFINITIVI ASSESTATI ALL'INIZIO DELL'ESERCIZIO PROPRI €	DI STANZIAMENTO €
			9.1.4 (22 02 02) [05 04 01 03] (RIS. VINCOLATE)		
521034			PORTO SELVAGGIO - FIO/85.		
			C.E. CONNESSI: 2059500		
			9.1.4 (22 02 02) [01 03 04 91] (RIS. VINCOLATE)		
522085			CONCESSIONE DI FINANZIAMENTO IN C/CAPITALE PER LA REALIZZAZIONE DI OO.PP. E SERVIZI SOCIALI NEI COMUNI MAGGIORMENTE OBERATI DA SERVITU' MILITARI. (L. 104/90, ART. 4).		
			C.E. CONNESSI: 2051020		
			9.1.4 (22 02 02) [04 07 03 91] (RIS. AUTONOME)		
594012			TRASFERIMENTO DI SOMME DIRETTAMENTE AGLI ENTI LOCALI ED ALTRI ENTI PUBBLICI PER COMPLETAMENTO OPERE PUBBLICHE FINANZIATE CON MUTUI DALLA CASSA DD.PP.,ED ALTRI ISTITUTI DI CREDITO, AI SENSI DELLE LL.RR. 31/78 E 27/85, CON AMMORTAMENTO SCADUTO A SEGUITO DI RESTITUZIONE DA PARTE DELL'ISTITUTO MUTUANTE		
			CAP.RESIDUI PROPRI 594012 / 2010	143.322,47	
			TOTALI	**143.322,47**	
			9.1.4 (22 02 04) [06 03 01] (RIS. VINCOLATE)		
1081043			SPESE PER INVESTIMENTI FINANZIATI DA CONVEZIONI EX AGENSUD. DPCM 12/9/2000.		
			C.E. CONNESSI: 2053405		
			CAP.RESIDUI PROPRI 1081043 / 2006	40.241.958,07	
			TOTALI	**40.241.958,07**	
			CAP.RESIDUI DI STANZ. 1081043 / 2009		115.144,86
			1081043 / 2010		54.891.271,04
			TOTALI		**55.006.415,90**

R E G I O N E P U G L I A ASSESTAMENTO AL BILANCIO DI PREVISIONE ESERCIZIO FINANZIARIO 2011 - SPESE -

NUMERO		D E S C R I Z I O N E C A P I T O L I	RESIDUI DEFINITIVI ASSESTATI ALL'INIZIO DELL'ESERCIZIO PROPRI €	DI STANZIAMENTO €
S E T	U P B			
TOTALE	U.P.B.	9.1.4		
		RESIDUI PROPRI	110.638.491,14	
		RESIDUI DI STANZIAMENTO		55.006.415,90

NUMERO	D E S C R I Z I O N E C A P I T O L I	RESIDUI DEFINITIVI ASSESTATI ALL'INIZIO DELL'ESERCIZIO PROPRI €	DI STANZIAMENTO €
S E T U P B			

SERVIZIO 9.1 AREA POLITICHE PER LA RIQUALIFICAZIONE, LA TUTELA E LA SICUREZZA AMBIELTALE E PER L'ATTUAZIONE DELLE OPERE PUBBLICHE - SERVIZIO LAVORI PUBBLICI

U.P.B. 9.1.5 POR 2000 - 2006 LAVORI PUBBLICI

9.1.5 (22 02 04) [05 04 01 05] (RIS. VINCOLATE)

1091101 COFINANZIAMENTO COMUNITARIO E STATALE PER L'ATTUAZIONE DELLA MISURA 1.1 INTERVENTI DI ADEGUAMENTO E COMPLETAMENTO DEGLI SCHEMI IDRICI E DELLE RELATIVE RETI INFRASTRUTTURALI DEL P.O.R. 2000-2006. OBIETTIVO 1 - FESR.

C.E. CONNESSI: 2053432 2053462

CAP.RESIDUI PROPRI	1091101 / 2005	1.169.001,00	
	1091101 / 2006	9.879.390,18	
	1091101 / 2002	3.807.978,09	
	1091101 / 2009	80.566,17	
	1091101 / 2003	2.423.229,40	
	1091101 / 2008	9.248.633,22	
	1091101 / 2004	1.221.828,86	
	1091101 / 2007	36.819.998,91	
	1091101 / 2010	2.584.629,12	
	TOTALI	**67.235.254,95**	
CAP.RESIDUI DI STANZ.	1091101 / 2009		45.007,61
	1091101 / 2007		31.474,78
	1091101 / 2008		24.413,41
	1091101 / 2006		40.123.494,99
	1091101 / 2010		45.376,83
	TOTALI		**40.269.767,62**

NUMERO	S E T	U P B	D E S C R I Z I O N E C A P I T O L I		RESIDUI DEFINITIVI ASSESTATI ALL'INIZIO DELL'ESERCIZIO PROPRI €	DI STANZIAMENTO €
9.1.5			(22 02 04) [05 04 01 01] (RIS. VINCOLATE)			
1091103			COFINANZIAMENTO COMUNITARIO E STATALE PER L'ATTUAZIONE DELLA MISURA 1.3 INTERVENTI PER LA DIFESA DEL SUOLO DEL P.O.R. 2000-2006. OBIETTIVO 1 - FESR.			
			C.E. CONNESSI: 2053432 2053462			
			CAP.RESIDUI PROPRI 1091103 / 2002		3.280.787,20	
			1091103 / 2005		194.121,83	
			1091103 / 2008		1.757.710,57	
			1091103 / 2006		414.565,46	
			1091103 / 2009		910.740,58	
			1091103 / 2003		2.180.418,99	
			1091103 / 2007		683.375,74	
				TOTALI	**9.421.720,37**	
			CAP.RESIDUI DI STANZ. 1091103 / 2009			26.177,87
				TOTALI		**26.177,87**

NUMERO	S E T	U P B	D E S C R I Z I O N E C A P I T O L I		RESIDUI DEFINITIVI ASSESTATI ALL'INIZIO DELL'ESERCIZIO PROPRI €	DI STANZIAMENTO €
	9.1.5	(22 02 04)	[05 04 01 05] (RIS. AUTONOME)			
1095101			QUOTA REGIONALE PER L'ATTUAZIONE DELLA MISURA 1.1 INTERVENTI DI ADEGUAMENTO E COMPLETAMENTO DEGLI SCHEMI IDRICI E DELLE RELATIVE RETI INFRASTRUTTURALI DEL P.O.R. 2000-2006. OBIETTIVO 1 - FESR.			
	CAP.RESIDUI PROPRI		1095101 / 2008		121.766.893,28	
			1095101 / 2005		18.937,85	
			1095101 / 2006		1.630.690,08	
			1095101 / 2007		7.502.900,11	
				TOTALI	**130.919.421,32**	
	CAP.RESIDUI DI STANZ.		1095101 / 2008			6.673,84
			1095101 / 2007			5.554,37
				TOTALI		**12.228,21**
	9.1.5	(22 02 04)	[05 04 01 04] (RIS. AUTONOME)			
1095103			QUOTA REGIONALE PER L'ATTUAZIONE DELLA MISURA 1.3 INTERVENTI PER LA DIFESA DEL SUOLO DEL P.O.R. 2000-2006. OBIETTIVO 1 - FESR.			
	CAP.RESIDUI PROPRI		1095103 / 2002		567.245,94	
			1095103 / 2007		280.447,29	
			1095103 / 2006		454,89	
			1095103 / 2008		587.566,21	
				TOTALI	**1.435.714,33**	
	CAP.RESIDUI DI STANZ.		1095103 / 2008			458,16
			1095103 / 2007			154,71
			1095103 / 2006			9.112,43
				TOTALI		**9.725,30**

R E G I O N E P U G L I A ASSESTAMENTO AL BILANCIO DI PREVISIONE ESERCIZIO FINANZIARIO 2011 - SPESE -

NUMERO	S E T	U P B	D E S C R I Z I O N E C A P I T O L I	RESIDUI DEFINITIVI ASSESTATI ALL'INIZIO DELL'ESERCIZIO PROPRI €	DI STANZIAMENTO €
TOTALE		U.P.B.	9.1.5		
			RESIDUI PROPRI	209.012.110,97	
			RESIDUI DI STANZIAMENTO		40.317.899,00

NUMERO	D E S C R I Z I O N E C A P I T O L I	RESIDUI DEFINITIVI ASSESTATI ALL'INIZIO DELL'ESERCIZIO PROPRI €	DI STANZIAMENTO €
S E T / U P B			

SERVIZIO 9.1 AREA POLITICHE PER LA RIQUALIFICAZIONE, LA TUTELA E LA SICUREZZA AMBIELTALE E PER L'ATTUAZIONE DELLE OPERE PUBBLICHE - SERVIZIO LAVORI PUBBLICI

U.P.B. 9.1.6 DATORE DI LAVORO

9.1.6 (02 02 02) [01 03 04 08] (RIS. AUTONOME)

3420 MANUTENZIONE E RIPARAZIONE ORDINARIA DI IMMOBILI DI PROPIETA' REGIONALE E/O CONDOTTI IN LOCAZIONE.

CAP.RESIDUI PROPRI	3420 / 2009		4.755,42
	3420 / 2010		472.762,97
		TOTALI	**477.518,39**

9.1.6 (21 01 05) [01 03 04 91] (RIS. AUTONOME)

131071 D.LGS. 81/08 E SS. MM. E II. - ATTUAZIONE DEL SERVIZIO DI PREVENZIONE E PROTEZIONE, DELLA SORVEGLIANZA SANITARIA, REDAZIONE DVR NONCHÉ INTERVENTI CONNESSI.

SPESA OBBLIGATORIA

CAP.RESIDUI PROPRI	131071 / 2009		120.662,19
	131071 / 2008		67.123,30
	131071 / 2010		651.373,91
		TOTALI	**839.159,40**

9.1.6 (02 02 14) [01 03 04 06] (RIS. AUTONOME)

511000 SPESE PER SANZIONI, AMMENDE E/O SPESE LEGALI PER CONTENZIOSI RELATIVI ALLA PREVENZIONE E SICUREZZA SUI LUOGHI DI LAVORO DELL'AMMINISTRAZIONE REGIONALE.(ART. 1 LEGGE 123/2007)

CAP.RESIDUI PROPRI	511000 / 2009		5.000,00
		TOTALI	**5.000,00**

NUMERO SET	UPB	DESCRIZIONE CAPITOLI	RESIDUI DEFINITIVI ASSESTATI ALL'INIZIO DELL'ESERCIZIO PROPRI €	DI STANZIAMENTO €
TOTALE	U.P.B.	9.1.6		
		RESIDUI PROPRI	1.321.677,79	
TOTALE	SERVIZIO	9.1		
		RESIDUI PROPRI	445.448.014,24	
		RESIDUI DI STANZIAMENTO		245.328.487,29

R E G I O N E P U G L I A ASSESTAMENTO AL BILANCIO DI PREVISIONE ESERCIZIO FINANZIARIO 2011 - SPESE -

NUMERO SET UPB	DESCRIZIONE CAPITOLI	RESIDUI DEFINITIVI ASSESTATI ALL'INIZIO DELL'ESERCIZIO PROPRI €	DI STANZIAMENTO €
R I E P I L O G O U.P.B.			
U.P.B. 9.1.1	INTERVENTI PER PUBBLICHE CALAMITÀ		
	RESIDUI PROPRI	65.143.454,83	
	RESIDUI DI STANZIAMENTO		79.353,16
U.P.B. 9.1.2	VIABILITÀ		
	RESIDUI PROPRI	55.550.617,42	
	RESIDUI DI STANZIAMENTO		147.722.769,77
U.P.B. 9.1.3	PORTI, INFRASTRUTTURE MARITTIME E DIFESA DELLE COSTE		
	RESIDUI PROPRI	3.781.662,09	
	RESIDUI DI STANZIAMENTO		2.202.049,46
U.P.B. 9.1.4	INTERVENTI REGIONALI IN MATERIA DI INFRASTRUTTURE		
	RESIDUI PROPRI	110.638.491,14	
	RESIDUI DI STANZIAMENTO		55.006.415,90
U.P.B. 9.1.5	POR 2000 - 2006 LAVORI PUBBLICI		
	RESIDUI PROPRI	209.012.110,97	
	RESIDUI DI STANZIAMENTO		40.317.899,00
U.P.B. 9.1.6	DATORE DI LAVORO		
	RESIDUI PROPRI	1.321.677,79	

R E G I O N E P U G L I A ASSESTAMENTO AL BILANCIO DI PREVISIONE ESERCIZIO FINANZIARIO 2011 - SPESE -

NUMERO	S E T	U P B	D E S C R I Z I O N E C A P I T O L I	RESIDUI DEFINITIVI ASSESTATI ALL'INIZIO DELL'ESERCIZIO PROPRI €	DI STANZIAMENTO €
TOTALE			SERVIZIO 9.1		
			RESIDUI PROPRI	445.448.014,24	
			RESIDUI DI STANZIAMENTO		245.328.487,29

NUMERO	S E T	U P B	D E S C R I Z I O N E C A P I T O L I	RESIDUI DEFINITIVI ASSESTATI ALL'INIZIO DELL'ESERCIZIO PROPRI €	DI STANZIAMENTO €
SERVIZIO		9.2	AREA POLITICHE PER LA RIQUALIFICAZIONE, LA TUTELA E LA SICUREZZA AMBIELTALE E PER L'ATTUAZIONE DELLE OPERE PUBBLICHE - SERVIZIO PROTEZIONE CIVILE		
U.P.B.		9.2.1	PROTEZIONE CIVILE		
9.2.1 (22 02 02) [06 06 01] (RIS. AUTONOME)					
511043			CONTRIBUTO STRAORDINARIO AI COMUNI DEL SUB APPENNINO DAUNO PER LA RICOSTRUZIONE DI OPERE DANNEGGIATE DAGLI EVENTI SISMICI DEL 31/10/2002.(L.R. 4/2003)		
9.2.1 (26 03 02) [06 01 01 91] (RIS. VINCOLATE)					
511045			CONTRIBUTI AI PRIVATI PER EVENTO SISMICO DEL 30/9/95 PER UNITA' IMMOBILIARI GRAVEMENTE DANNEGGIATE UBICATE NEI COMUNI INDIVIDUATI CON D.P.C.M. DEL 2/5/96. L.74/96 ART. 5.		
9.2.1 (05 03 02) [02 02 01 03] (RIS. VINCOLATE)					
511052			DECRETO 19/11/97 - AGEVOLAZIONI A FAVORE DELLE ORGANIZZAZIONI DI VOLONTARIATO, AI SENSI DELL'ART. 14 DEL D.L. 29/12/95, N.560, CONVERTITO CON LEGGE 26/2/96, N.74 E DELLE MODIFICHE INTERVENUTE CON L'ART.7 DEL D.L. 12/11/96, N.576, CONVERTITO CON LEGGE 31/12/96, N.677. CONTRIBUTI A FAVORE DELLE ORGANIZZAZIONI DI VOLONTARIATO C.E. CONNESSI: 2032850		
9.2.1 (04 02 04) [02 02 01 03] (RIS. AUTONOME)					
531010			SPESE PER IL FUNZIONAMENTO DELLA SOCIETA' SICURPUGLIA S.P.A.		
9.2.1 (22 02 03) [02 02 01 01] (RIS. AUTONOME)					
531015			SPESE DI EMERGENZA PER ECCEZIONALI EVENTI METEORICI. (ART L.R. ASSESRTAMENTO 2011)		

NUMERO	S E T	U P B	D E S C R I Z I O N E C A P I T O L I		RESIDUI DEFINITIVI ASSESTATI ALL'INIZIO DELL'ESERCIZIO PROPRI €	DI STANZIAMENTO €
	9.2.1	(04 02 02)	[02 02 01 01] (RIS. VINCOLATE)			
531020			REALIZZAZIONE PRIMI INTERVENTI URGENTI DI PROTEZIONE CIVILE DI CUI ALL'ORDINANZA P.C.M. N. 3401 DEL 18.02.2005.			
			C.E. CONNESSI: 2033844			
			CAP.RESIDUI PROPRI 531020 / 2009		1.079.672,38	
				TOTALI	**1.079.672,38**	
	9.2.1	(22 02 04)	[05 06 01 03] (RIS. VINCOLATE)			
531025			TRASFERIMENTI AL CONSORZIO SPECIALE PER LA BONIFICA DI ARNEO PER LA REALIZZAZIONE DI INTERVENTI URGRNTI DI CRITICITÀ IDRAULICA DI CUI AL DCM DEL 19/01/06.			
			C.E. CONNESSI: 2033853			
	9.2.1	(05 01 01)	[08 02 01 91] (RIS. VINCOLATE)			
531030			EROGAZIONI IN FAVORE DELLE ASSOCIAZIONI DI VOLONTARIATO PER ATTIVITÀ DI PROTEZIONE CIVILE (DPR N. 194/2001)			
			C.E. CONNESSI: 2033857			
			CAP.RESIDUI PROPRI 531030 / 2010		59.147,94	
				TOTALI	**59.147,94**	
			CAP.RESIDUI DI STANZ. 531030 / 2009			0,00
			531030 / 2010			7.474,12
				TOTALI		**7.474,12**
	9.2.1	(02 01 01)	[03 02 01 02] (RIS. AUTONOME)			
531031			SPESE PER IL CONTRASTO AEREO DEGLI INCENDI BOSCHIVI. (LEGGE BILANCIO 2011)			

NUMERO	SET	UPB	DESCRIZIONE CAPITOLI	RESIDUI DEFINITIVI ASSESTATI ALL'INIZIO DELL'ESERCIZIO PROPRI €	DI STANZIAMENTO €
9.2.1			(02 02 14) [02 02 01] (RIS. AUTONOME)		
531035			SPESE PER L'ACCORDO DI PROGRAMMA CON IL CORPO FORESTALE DELL' STATO. L.353/2000 E L.R. 18/2000.		
			CAP.RESIDUI PROPRI 531035 / 2010	150.450,00	
			TOTALI	**150.450,00**	
9.2.1			(04 02 02) [04 01 01 91] (RIS. VINCOLATE)		
531036			FINANZIAMENTO INTERVENTI DIRETTI A FRONTEGGIARE ESIGENZE URGENTI PER CALAMITÀ NATURALI LIVELLO B) - ART. 108 D. L.VO N. 112/98. ASSEGNAZIONE FONDI IN FAVORE DEGLI ENTI LOCALI TERRITORIALI.		
			C.E. CONNESSI: 2033835		
			CAP.RESIDUI PROPRI 531036 / 2007	6.666.069,47	
			531036 / 2008	1.725.000,00	
			TOTALI	**8.391.069,47**	
			CAP.RESIDUI DI STANZ. 531036 / 2007		1.380.938,75
			531036 / 2008		95.857,99
			531036 / 2010		2.287.054,18
			TOTALI		**3.763.850,92**

NUMERO	S E T	U P B	D E S C R I Z I O N E C A P I T O L I		RESIDUI DEFINITIVI ASSESTATI ALL'INIZIO DELL'ESERCIZIO PROPRI €	DI STANZIAMENTO €
			9.2.1 (04 02 02) [02 02 01 03] (RIS. VINCOLATE)			
531037			ATTUAZIONE DEL PROGRAMMA DI UTILIZZO DEL FONDO REGIONALE DI PROTEZIONE CIVILE.			
			C.E. CONNESSI: 2033835			
			CAP.RESIDUI PROPRI 531037 / 2007		166.041,12	
			531037 / 2008		2.714.464,72	
			531037 / 2006		1.417.006,87	
			531037 / 2009		560.398,88	
			531037 / 2010		578.875,80	
				TOTALI	**5.436.787,39**	
			CAP.RESIDUI DI STANZ. 531037 / 2009			5.180,90
			531037 / 2007			0,00
			531037 / 2006			0,00
			531037 / 2010			9.576.368,45
				TOTALI		**9.581.549,35**
			9.2.1 (02 02 14) [02 02 01 03] (RIS. AUTONOME)			
531040			SPESE PER L'ORGANIZZAZIONE, LE ATTIVITA' E GLI INTERVENTI DEL SERVIZIO DI PROTEZIONE CIVILE - L.R.39/95 E L. R. N.18/2000			
			CAP.RESIDUI PROPRI 531040 / 2009		335.944,46	
			531040 / 2010		479.745,00	
				TOTALI	**815.689,46**	
			9.2.1 (02 02 08) [02 02 01 01] (RIS. AUTONOME)			
531041			SPESE PER IL FUNZIONAMENTO DEL COMITATO DI PROTEZIONE CIVILE. L.R. 39/95			

NUMERO	S E T	U P B	D E S C R I Z I O N E C A P I T O L I	RESIDUI DEFINITIVI ASSESTATI ALL'INIZIO DELL'ESERCIZIO PROPRI €	DI STANZIAMENTO €
			9.2.1 (22 02 02) [02 02 01 01] (RIS. VINCOLATE)		
531047			TRASFERIMENTI IN CONTO CAPITALE PER INTERVENTI NEI COMUNI DELLE PROVINCE DI LECCE E TARANTO INTERESSATI DAGLI EVENTI ALLUVIONALI DEL MESE DI OTTOBRE 2004 (O.P.C.M N. 3464/2005).		
			C.E. CONNESSI: 5125217		
			CAP.RESIDUI 531047 / 2009 PROPRI	3.698.584,42	
			TOTALI	**3.698.584,42**	
			9.2.1 (22 02 02) [02 02 01 01] (RIS. VINCOLATE)		
531048			TRASFERIMENTI IN CONTO CAPITALE PER INTERVENTI NEI COMUNI DELLA REGIONE PUGLIA INTERESSATI DAGLI EVENTI ALLUVIONALI DEL 12, 13 E 14 NOVEMBRE 2004 (O.P.C.M N. 3464/2005)		
			C.E. CONNESSI: 5125118		
			CAP.RESIDUI 531048 / 2009 PROPRI	6.195.063,66	
			TOTALI	**6.195.063,66**	
			9.2.1 (22 02 02) [06 02 01 01] (RIS. VINCOLATE)		
531049			TRASFERIMENTO IN COMNTO CAPITALE DEI FONDI PER IL COMPLETAMENTO DELLE OPERE DI RICOSTRUZIONE DEI COMUNI DEL SUBAPPENNINO DAUNO COLPITI DAL SISMA 1980-81. (O.P.C.M. 3534/2006)		
			C.E. CONNESSI: 2032860		
			CAP.RESIDUI 531049 / 2007 PROPRI	15.672.132,15	
			TOTALI	**15.672.132,15**	
			9.2.1 (02 02 08) [02 02 01 01] (RIS. VINCOLATE)		
531051			TRASFERIMENTO AL COMMISSARIO DELEGATO PER GLI EVENTI SISMICI 2002 (O.P.C.M. 3534/2006)		
			C.E. CONNESSI: 2032865		

NUMERO	S E T	U P B	D E S C R I Z I O N E C A P I T O L I	RESIDUI DEFINITIVI ASSESTATI ALL'INIZIO DELL'ESERCIZIO PROPRI €	DI STANZIAMENTO €
			9.2.1 (22 02 02) [02 02 01 01] (RIS. VINCOLATE)		
531055			ANTICIPAZIONI AI COMUNI GRAVEMENTE DANNEGGIATI DAGLI EVENTI CALAMITOSI DEL MESE DI NOVEMBRE 2000. ORDINANZA N. 3095 DEL 23/11/2000 DEL MINISTERO DELL'INTERNO, DELEGATO PER LA PROTEZIONE CIVILE. (L.R. 28/2000)		
			C.E. CONNESSI: 2033845		
			9.2.1 (22 02 02) [02 02 01 01] (RIS. VINCOLATE)		
531056			EROGAZIONE CONTRIBUTI AI COMUNI E PREFETTURE PER FRONTEGGIARE GLI EVENTI ALLUVIONALI DEI MESI DI SETTEMBRE, OTTOBRE, E NOVEMBRE 2000. ORDINANZA N. 3110/2001 MINISTERO INTERNO.		
			C.E. CONNESSI: 2033846		
			CAP.RESIDUI PROPRI 531056 / 2001	2.178.515,51	
			TOTALI	**2.178.515,51**	
			9.2.1 (04 02 02) [02 02 01 91] (RIS. VINCOLATE)		
531057			FINANZIAMENTO SPESE DI INTERVENTO RELATIVE AL CONFERIMENTO DELLE FUNZIONI IN MATERIA DI PROTEZIONE CIVILE. ASSEGNAZIONE FONDI IN FAVORE DEGLI ENTI LOCALI - ART. 10 L.R. N. 18/2000.		
			C.E. CONNESSI: 2033847		
			CAP.RESIDUI DI STANZ. 531057 / 2008		475.243,76
			531057 / 2007		950.487,52
			531057 / 2009		475.243,76
			531057 / 2005		578.563,01
			531057 / 2010		475.243,76
			TOTALI		**2.954.781,81**

NUMERO	SET	UPB	DESCRIZIONE CAPITOLI	RESIDUI DEFINITIVI ASSESTATI ALL'INIZIO DELL'ESERCIZIO PROPRI €	DI STANZIAMENTO €
			9.2.1 (22 02 02) [02 02 01 01] (RIS. VINCOLATE)		
531059			EROGAZIONE AL COMUNE DI APRICENA (FG) PER LA REALIZZAZIONE DEGLI INTERVENTI ATTI A FRONTEGGIARE GLI EVENTI ALLUVIONALI DI CUI ALL'ORDINANZA 3276/2003 DEL PRESIDENTE DEL CONSIGLIO DEI MINISTRI		
			C.E. CONNESSI: 2033851		
			CAP.RESIDUI 531059 / 2003 PROPRI	4.680.000,00	
			TOTALI	**4.680.000,00**	
			9.2.1 (22 02 02) [02 02 01 01] (RIS. VINCOLATE)		
531065			TRASFERIMENTI IN CONTO CAPITALE AL COMUNE DI APRICENA DEI FONDI IN ATTUAZIONE ALLE ORDINANZE NN. 3311/03 E 3317/03.		
			C.E. CONNESSI: 5129265 5129266		
			CAP.RESIDUI 531065 / 2004 PROPRI	376.355,91	
			TOTALI	**376.355,91**	

NUMERO	S E T	U P B	D E S C R I Z I O N E C A P I T O L I	RESIDUI DEFINITIVI ASSESTATI ALL'INIZIO DELL'ESERCIZIO PROPRI €	DI STANZIAMENTO €
9.2.1			(22 02 02) [05 04 01 04] (RIS. VINCOLATE)		
611020			SPESE IN C/CAPITALE PER GLI INTERVENTI DELL'UFFICIO IDROGRAFICO E MAREOGRAFICO. (ART.92 COMMA 4 D.LGS 112/98 DPCM DEL 24/07/2002).		
			C.E. CONNESSI: 2032375		
			CAP.RESIDUI PROPRI 611020 / 2006	65.777,76	
			611020 / 2003	83,73	
			611020 / 2009	124.020,46	
			611020 / 2007	59.589,44	
			611020 / 2004	103,58	
			611020 / 2008	30.040,47	
			611020 / 2010	388.636,45	
			TOTALI	**668.251,89**	
			CAP.RESIDUI DI STANZ. 611020 / 2006		0,00
			611020 / 2008		872.167,92
			611020 / 2009		25.840,92
			611020 / 2005		0,00
			611020 / 2007		2.394,18
			611020 / 2010		25.840,92
			TOTALI		**926.243,94**

NUMERO	S E T	U P B	D E S C R I Z I O N E C A P I T O L I	RESIDUI DEFINITIVI ASSESTATI ALL'INIZIO DELL'ESERCIZIO PROPRI €	DI STANZIAMENTO €
9.2.1	(02 02 10)	[02 02 01 03]	(RIS. VINCOLATE)		
1082258	SPESE CORRENTI PER L'ATTUAZIONE DEL PROGETTO HYDRO.VET PIC-INTERREG III - A 2000-2006 GRECIA /ITALIA.				
	C.E. CONNESSI: 2033404				
	CAP.RESIDUI PROPRI	1082258 / 2007		68.277,01	
			TOTALI	**68.277,01**	
TOTALE	**U.P.B.**	**9.2.1**			
			RESIDUI PROPRI	**49.469.997,19**	
			RESIDUI DI STANZIAMENTO		**17.233.900,14**
TOTALE	**SERVIZIO**	**9.2**			
			RESIDUI PROPRI	**49.469.997,19**	
			RESIDUI DI STANZIAMENTO		**17.233.900,14**

R E G I O N E P U G L I A ASSESTAMENTO AL BILANCIO DI PREVISIONE ESERCIZIO FINANZIARIO 2011 - SPESE -

NUMERO S E T	U P B	D E S C R I Z I O N E C A P I T O L I	RESIDUI DEFINITIVI ASSESTATI ALL'INIZIO DELL'ESERCIZIO PROPRI €	DI STANZIAMENTO €
R I E P I L O G O U.P.B.				
U.P.B.	9.2.1	PROTEZIONE CIVILE		
		RESIDUI PROPRI	49.469.997,19	
		RESIDUI DI STANZIAMENTO		17.233.900,14
TOTALE SERVIZIO	9.2			
		RESIDUI PROPRI	49.469.997,19	
		RESIDUI DI STANZIAMENTO		17.233.900,14

NUMERO	S E T	U P B	D E S C R I Z I O N E C A P I T O L I	RESIDUI DEFINITIVI ASSESTATI ALL'INIZIO DELL'ESERCIZIO PROPRI €	DI STANZIAMENTO €
SERVIZIO		**9.3**	**AREA POLITICHE PER LA RIQUALIFICAZIONE, LA TUTELA E LA SICUREZZA AMBIELTALE E PER L'ATTUAZIONE DELLE OPERE PUBBLICHE - SERVIZIO RISORSE NATURALI**		
U.P.B.		**9.3.1**	**DIFESA DEL SUOLO**		
9.3.1	(02 02 14)	[05 04 01 04]	(RIS. VINCOLATE)		
511035			SPESE PER ATTIVITA' DI INDIVIDUAZIONE E PERIMETRAZIONE DELLE AREE A RISCHIO E PER L'ASSUNZIONE DI PERSONALE TECNICO A TEMPO DETERMINATO. ART. 8 L.267/98.		
			C.E. CONNESSI: 2032616		
9.3.1	(22 02 02)	[05 06 01 91]	(RIS. VINCOLATE)		
531058			SPESE DI INTERVENTO RELATIVE AL CONFERIMENTO DI FUNZIONE AI SENSI DEL D.LVO N. 112/98. ASSEGNAZIONE FONDI AGLI ENTI LOCALI TERRITORIALI.		
			C.E. CONNESSI: 2033848		
			CAP.RESIDUI 531058 / 2008 PROPRI		4.200.834,50
			TOTALI		**4.200.834,50**
9.3.1	(22 02 02)	[05 04 01 05]	(RIS. VINCOLATE)		
541045			LEGGE 64/86 INTERVENTI STRAORDINARI MEZZOGIORNO PROGRAMMA REGIONALE DI SVILUPPO ART.21 L.R. 6/1987 II PIANO ANNUALE ATTUAZIONE OPERE IDRICHE.		
			C.E. CONNESSI: 2053414		

NUMERO	S E T	U P B	D E S C R I Z I O N E C A P I T O L I		RESIDUI DEFINITIVI ASSESTATI ALL'INIZIO DELL'ESERCIZIO PROPRI €	DI STANZIAMENTO €
			9.3.1 (22 02 02) [05 04 01 06] (RIS. VINCOLATE)			
611022			INTERVENTI IN MATERIA DI DIFESA DELLA COSTA/OPERE MARITTIME IN ATTUAZIONE DELLE FUNZIONI TRASFERITE (D. LGS. N. 112/1998).			
			C.E. CONNESSI: 2032622			
			CAP.RESIDUI PROPRI 611022 / 2009		1.911.584,09	
				TOTALI	**1.911.584,09**	
			CAP.RESIDUI DI STANZ. 611022 / 2007			1.229.046,54
			611022 / 2009			145.437,53
			611022 / 2010			614.522,47
				TOTALI		**1.989.006,54**
			9.3.1 (02 02 07) [01 03 04 91] (RIS. AUTONOME)			
621015			SPESE PER LE INIZIATIVE DI INFORMAZIONE E COMUNICAZIONE (ART.15, L.R. 34/2009 BILANCIO 2010)			
			9.3.1 (02 02 08) [05 04 01 91] (RIS. AUTONOME)			
621036			ONERI PER L'ATTUAZIONE DELL'ACCORDO DI PROGRAMMA RISORSE IDRICHE PUGLIA - BASILICATA (ART. 17 L.36/94). ACCORDO DI PROGRAMMA DEL 5/8/1999 - ATTI DI INTESA DEL 27/05/04.			
			CAP.RESIDUI PROPRI 621036 / 2009		2.830.000,00	
				TOTALI	**2.830.000,00**	

NUMERO	SET	UPB	DESCRIZIONE CAPITOLI	RESIDUI DEFINITIVI ASSESTATI ALL'INIZIO DELL'ESERCIZIO PROPRI €	DI STANZIAMENTO €
			9.3.1 (04 02 04) [05 04 01] (RIS. AUTONOME)		
621037			TRASFERIMENTI A REGIONE BASILICATA PER SPESE DI FUNZIONAMENTO AUTORITA' DI BACINO INTERREGIONALE DELLA BASILICATA. ACCORDO DI PROGRAMMA ARTICOLO 7.		
			CAP.RESIDUI PROPRI 621037 / 2009	250.000,00	
			621037 / 2010	250.000,00	
			TOTALI	**500.000,00**	
			9.3.1 (23 01 01) [06 02 01 01] (RIS. VINCOLATE)		
621040			ATTUAZIONE PON ATAS 2000/2006 - MIS. 1.2 P.O. RISORSE IDRICHE II° STRALCIO.		
			C.E. CONNESSI: 2032627		
			CAP.RESIDUI PROPRI 621040 / 2008	31.963,41	
			TOTALI	**31.963,41**	
			CAP.RESIDUI DI STANZ. 621040 / 2008		50.000,00
			621040 / 2007		64.000,00
			TOTALI		**114.000,00**
			9.3.1 (01 01 01) [01 03 01 91] (RIS. AUTONOME)		
621050			SPESE PER LO SVOLGIMENTO DELLE FUNZIONI DI INDAGINI, MONITORAGGIO E CONTROLLO IN PREVENZIONE DEL RISCHIO IDROGIOLOGICO. ASSUNZIONE DI PERSONALE TECNICO SPECIALIZZATO A TEMPO DETERMINATO. ART. 2 LEGGE 467/98.		
			9.3.1 (31 04 03) [06 03 01 01] (RIS. AUTONOME)		
621065			ACQUISIZIONE QUOTE AZIONARIE AQP DALLA REGIONE BASILICATA. ACCORDO DI PROGRAMMA DEL 5/8/1999 - ATTI DI INTESA DEL 27/05/2004.		

NUMERO	S E T	U P B	D E S C R I Z I O N E C A P I T O L I	RESIDUI DEFINITIVI ASSESTATI ALL'INIZIO DELL'ESERCIZIO PROPRI €	DI STANZIAMENTO €
	9.3.1	(04 02 04)	[05 06 01 91] (RIS. AUTONOME)		
621105			L.R. 19/02 SPESE DI FUNZIONAMENTO DELL'AUTORITÀ DI BACINO DELLA PUGLIA.		
	CAP.RESIDUI PROPRI		621105 / 2010	34.080,00	
			TOTALI	**34.080,00**	
	9.3.1	(22 02 02)	[05 04 01 04] (RIS. AUTONOME)		
621109			COMPLETAMENTO DEGLI INTERVENTI DI CUI ALLA LEGGE 183/89 E 253/90 IN MATERIA DI DIFESA DEL SUOLO. BACINI REGIONALI. (ART. 12, L.R. N. 10/2007).		
	9.3.1	(22 02 02)	[05 04 01 04] (RIS. VINCOLATE)		
621110			ATTUAZIONE SCHEMI PREVISIONALI E PROGRAMMATICI EX LEGGE 183/89 E 253/90 IN MATERIA DI DIFESA DEL SUOLO.BACINI REGIONALI.		
	C.E. CONNESSI:		2032610		
	CAP.RESIDUI PROPRI		621110 / 2008	3.905.120,13	
			621110 / 2009	1.431.758,91	
			621110 / 2005	5.846,79	
			621110 / 2007	749.544,87	
			621110 / 2003	140.994,58	
			TOTALI	**6.233.265,28**	
	CAP.RESIDUI DI STANZ.		621110 / 2005		219.780,00
			TOTALI		**219.780,00**

NUMERO	SET	UPB	DESCRIZIONE CAPITOLI	RESIDUI DEFINITIVI ASSESTATI ALL'INIZIO DELL'ESERCIZIO PROPRI €	DI STANZIAMENTO €
			9.3.1 (22 02 02) [05 04 01 04] (RIS. VINCOLATE)		
621115			FONDI STATALI PR ATTUAZIONE ATTIVITA' PERIMETRAZIONE ARRE A RISCHIO IDROGEOLOGICO D.L. 11/6/98 N 180 CONVERTITO IN LEGGE 3/8/1998 N 267. ART. 8 COMMA 2. BACINI INTERR.LI E REGIONALI.		
			C.E. CONNESSI: 2032615		
			CAP.RESIDUI PROPRI 621115 / 2007	178.177,64	
			TOTALI	178.177,64	
			9.3.1 (22 02 02) [06 03 01] (RIS. VINCOLATE)		
621117			TRASFERIMENTO FONDI PER PROGETTI STRATEGICI. DPR N. 331 DEL 9/05/2001.		
			C.E. CONNESSI: 2032617		
			CAP.RESIDUI PROPRI 621117 / 2006	9.435,31	
			621117 / 2009	508.261,51	
			621117 / 2005	360.821,07	
			TOTALI	878.517,89	
			9.3.1 (22 02 02) [05 04 01 04] (RIS. VINCOLATE)		
621118			INTERVENTI PILOTA CONSOLIDAMENTO CANOSA DI PUGLIA - L. 137/95, DELIB.CIPE 29/897 (D.M. 12731 DEL 28/12/2000).		
			C.E. CONNESSI: 2032618		
			CAP.RESIDUI DI STANZ. 621118 / 2005		2.000,01
			TOTALI		2.000,01

NUMERO	S E T	U P B	D E S C R I Z I O N E C A P I T O L I	RESIDUI DEFINITIVI ASSESTATI ALL'INIZIO DELL'ESERCIZIO PROPRI €	DI STANZIAMENTO €
			9.3.1 (22 02 02) [05 04 01 91] (RIS. VINCOLATE)		
621120			ATTUAZIONE SCHEMI PREVISIONALI E PROGRAMMATICI EX L. 183/89 E 253/90 IN MATERIA DI DIFESA DEL SUOLO BACINI INTERREGIONALI.		
			C.E. CONNESSI: 2032610		
			CAP.RESIDUI PROPRI 621120 / 2006	13.630,12	
			TOTALI	**13.630,12**	
			9.3.1 (22 02 02) [05 04 01 91] (RIS. VINCOLATE)		
621122			ATTUAZIONE INTERVENTI SCHEMI PREVISIONALI E PROGRAMMATICI EX LEGGE 183/89 E 253/90 IN MATERIA DI DIFESA DEL SUOLO BACINI REGIONALI - LEGGE 500/92.		
			C.E. CONNESSI: 2032612		
			9.3.1 (22 02 02) [05 04 01 91] (RIS. VINCOLATE)		
621123			ATTUAZIONE INTERVENTI SCHEMI PREVISIONALI E PROGRAMMATICI EX LEGGE 183/89 E 253/90 IN MATERIA DI DIFESA DEL SUOLO BACINI INTERREGIONALI LEGGE 500/92.		
			C.E. CONNESSI: 2032612		
			9.3.1 (04 02 04) [05 04 01 91] (RIS. AUTONOME)		
621124			SPESE DI FUNZIONAMENTO DELL'AUTORITÀ DI BACINO INTERREGIONALE DEI FIUMI TRIGNO, BIFERNO E MINORI, SACCIONE, FORTORE.-		
			CAP.RESIDUI PROPRI 621124 / 2009	50.000,00	
			621124 / 2010	42.500,00	
			TOTALI	**92.500,00**	

NUMERO	S E T	U P B	D E S C R I Z I O N E C A P I T O L I	RESIDUI DEFINITIVI ASSESTATI ALL'INIZIO DELL'ESERCIZIO PROPRI €	DI STANZIAMENTO €
9.3.1 (22 02 02) [05 04 01 04] (RIS. VINCOLATE)					
621132			ATTUAZIONE PROGRAMMA DI INTERVENTI DI MESSA IN SICUREZZA DEL TERRITORIO NAZIONALE DAL DISSESTO IDROGEOLOGICO. ART. 32, COMMA 10 DEL DL 30 SETTEMBRE 2003 N. 269.		
			C.E. CONNESSI: 2032632 2058765		
			CAP.RESIDUI PROPRI 621132 / 2008	569.567,57	
			TOTALI	**569.567,57**	
9.3.1 (22 02 04) [05 04 01 04] (RIS. VINCOLATE)					
621134			INTERVENTI IN MATERIA DI DIFESA DEL SUOLO IN ATTUAZIONE DELLE FUNZIONI TRASFERITE. D.LGS. 112/98		
			C.E. CONNESSI: 2032624		
			CAP.RESIDUI PROPRI 621134 / 2009	42.981.113,21	
			621134 / 2006	53.909,24	
			TOTALI	**43.035.022,45**	
			CAP.RESIDUI DI STANZ. 621134 / 2007		724,00
			621134 / 2009		2.158.341,01
			621134 / 2010		8.633.364,80
			TOTALI		**10.792.429,81**

NUMERO	S E T	U P B	D E S C R I Z I O N E C A P I T O L I		RESIDUI DEFINITIVI ASSESTATI ALL'INIZIO DELL'ESERCIZIO PROPRI €	DI STANZIAMENTO €
			9.3.1 (22 02 02) [05 06 01 91] (RIS. VINCOLATE)			
621136			TRASFERIMENTI AI COMUNI DI FONDI STATALI PER INTERVENTI IN MATERIA DI DIFESA DEL SUOLO - DISSESTI IDROGEOLOGICI - D.P.R. 331 DEL 9/05/2001 - BACINO REGIONALE E BACINI INTERREGIONALI.			
			C.E. CONNESSI: 2032626			
			CAP.RESIDUI PROPRI 621136 / 2007		2.801.780,43	
			621136 / 2005		3.941.493,14	
			621136 / 2003		570.688,34	
			621136 / 2004		218.418,66	
			621136 / 2006		1.319.951,19	
				TOTALI	**8.852.331,76**	
			9.3.1 (22 02 02) [05 05 01 51] (RIS. VINCOLATE)			
621140			L.179/02 ART.16. PROGRAMMA STRALCIO DI INTERVENTI URGENTI PER IL RIASSETTO TERRITORIALE DELLE AREE A RISCHIO IDROGEOLOGICO.			
			C.E. CONNESSI: 2032630			
			CAP.RESIDUI PROPRI 621140 / 2005		285.190,66	
			621140 / 2006		348.167,45	
			621140 / 2004		109.802,61	
				TOTALI	**743.160,72**	
			9.3.1 (21 01 09) [04 04 03] (RIS. AUTONOME)			
621145			SPESA PER SORTE CAPITALE A SEGUITO DI SENTENZE DI CONDANNA A PAGARE DELL'AUTORITA' GIUDIZIARIA			
			CAP.RESIDUI PROPRI 621145 / 2007		365.403,35	
				TOTALI	**365.403,35**	

NUMERO	S E T	U P B	D E S C R I Z I O N E C A P I T O L I		RESIDUI DEFINITIVI ASSESTATI ALL'INIZIO DELL'ESERCIZIO PROPRI €	DI STANZIAMENTO €
			9.3.1 (22 02 02) [05 02 01 02] (RIS. VINCOLATE)			
621150			O.P.C.M. 3188/2002 - EMERGENZA IDRICA. PROSECUZIONE AI SENSI DELL'ART. 6 O.P.C.M. 3536/2006 DEGLI INTERVENTI NON ANCORA CONCLUSI.			
			C.E. CONNESSI: 2032623			
			CAP.RESIDUI PROPRI 621150 / 2007		21.041.696,99	
				TOTALI	**21.041.696,99**	
			CAP.RESIDUI DI STANZ. 621150 / 2006			1.632.777,99
				TOTALI		**1.632.777,99**
			9.3.1 (02 02 08) [05 03 01 02] (RIS. VINCOLATE)			
621155			CONVENZIONE A.G.I.R.E. POR (OB 1 2000-2006) FRA IL MINISTERO DELLO SVILUPPO ECONOMICO , MINISTERO DELL'AMBIENTE E DELLA TUTELA DEL TERRITORIO E DEL MARE, REGIONE MARCHE E REGIONE PUGLIA. SPESE PER L'ATTUAZIONE DEL GEMELLAGGIO TRA LA REGIONE MARCHE E LA REGIONE PUGLIA.			
			C.E. CONNESSI: 2032628			
			9.3.1 (22 02 02) [06 02 01 01] (RIS. VINCOLATE)			
621160			TRASFERIMENTO AGLI ENTI LOCALI DELLE RISORSE PER L'ATTUAZIONE DEL PROGRAMMA STRATEGICO NAZIONALE. LEGGE 24/12/2007/ N.245.			
			C.E. CONNESSI: 2032629			
			CAP.RESIDUI PROPRI 621160 / 2009		6.765.487,05	
				TOTALI	**6.765.487,05**	
			CAP.RESIDUI DI STANZ. 621160 / 2009			4.652,95
				TOTALI		**4.652,95**

NUMERO	S E T	U P B	D E S C R I Z I O N E C A P I T O L I	RESIDUI DEFINITIVI ASSESTATI ALL'INIZIO DELL'ESERCIZIO PROPRI €	DI STANZIAMENTO €
9.3.1	(04 02 04)	[06 03 01 02]	(RIS. VINCOLATE)		
684215			ONERI A CARICO DELLE REGIONI CAMPANIA E BASILICATA PER LE ATTIVITA' DI STUDIO E RICERCA. PIANO DI BACINO DEL FIUME OFANTO. (LL. 183/89 E 253 /90).		
TOTALE		**U.P.B.**	**9.3.1**		
			RESIDUI PROPRI	**98.277.222,82**	
			RESIDUI DI STANZIAMENTO		**14.754.647,30**
TOTALE		**SERVIZIO**	**9.3**		
			RESIDUI PROPRI	**98.277.222,82**	
			RESIDUI DI STANZIAMENTO		**14.754.647,30**

R E G I O N E P U G L I A ASSESTAMENTO AL BILANCIO DI PREVISIONE ESERCIZIO FINANZIARIO 2011 - SPESE -

NUMERO SET	UPB	DESCRIZIONE CAPITOLI	RESIDUI DEFINITIVI ASSESTATI ALL'INIZIO DELL'ESERCIZIO PROPRI €	DI STANZIAMENTO €
R I E P I L O G O U.P.B.				
U.P.B.	9.3.1	DIFESA DEL SUOLO		
		RESIDUI PROPRI	98.277.222,82	
		RESIDUI DI STANZIAMENTO		14.754.647,30
TOTALE	SERVIZIO	9.3		
		RESIDUI PROPRI	98.277.222,82	
		RESIDUI DI STANZIAMENTO		14.754.647,30

NUMERO	S E T	U P B	D E S C R I Z I O N E C A P I T O L I	RESIDUI DEFINITIVI ASSESTATI ALL'INIZIO DELL'ESERCIZIO PROPRI €	DI STANZIAMENTO €
SERVIZIO		**9.4**	**AREA POLITICHE PER LA RIQUALIFICAZIONE, LA TUTELA E LA SICUREZZA AMBIENTALE E PER L'ATTUAZIONE DELLE OPERE PUBBLICHE - SERVIZIO TUTELA DELLE ACQUE**		
U.P.B.		**9.4.1**	**INTERVENTI REGIONALI IN MATERIA DI RISORSE IDRICHE**		
9.4.1	(02 02 10)	[06 02 01 01]	(RIS. VINCOLATE)		
621000			ATTIVITA'DI MONITORAGGIO DI CUI ALL'ART.170. COMMA 9 DEL DECRETO LGS N.152/06		
			C.E. CONNESSI: 2032336		
CAP.RESIDUI DI STANZ.			621000 / 2009		352.500,00
			621000 / 2008		35.000,00
			621000 / 2010		117.500,00
			TOTALI		**505.000,00**
9.4.1	(04 01 02)	[06 03 01 91]	(RIS. AUTONOME)		
621010			CONVENZIONE TRA LA REGIONE PUGLIA E LE FORZE DELL'ORDINE PER LA REALIZZAZIONE DI U PROGRAMMA DI SORVEGLIANZA AI FINI DELLA TUTELA DELLE ACQUE. (L.R. 34/2009 BILANCIO 2010)		
9.4.1	(22 02 02)	[05 03 01 03]	(RIS. VINCOLATE)		
621066			TRASFERIMENTI AI COMUNI DELLE RISORSE A VALERE SULLA LEGGE N.135 DEL 23/5/97 PER REALIZZAZIONE SISTEMI DI COLLEGAMENTO E DEPURAZIONE DELLE ACQUE		
			C.E. CONNESSI: 2032335		
CAP.RESIDUI PROPRI			621066 / 2001	32.811,69	
			TOTALI	**32.811,69**	
CAP.RESIDUI DI STANZ.			621066 / 2008		2.793,61
			TOTALI		**2.793,61**

NUMERO	S E T	U P B	D E S C R I Z I O N E C A P I T O L I	RESIDUI DEFINITIVI ASSESTATI ALL'INIZIO DELL'ESERCIZIO PROPRI €	DI STANZIAMENTO €
9.4.1	(22 02 02)	[05 06 01 91]	(RIS. VINCOLATE)		
1081040			FONDO PER INTEGRAZIONE PROGRAMMI REGIONALI DI SVILUPPO EX ART.44 T.U. MEZZOGIORNO (DEL.CIPE 29/3/90). L. 64/86.		
			C.E. CONNESSI: 2032614		
TOTALE	**U.P.B.**		**9.4.1**		
			RESIDUI PROPRI	**32.811,69**	
			RESIDUI DI STANZIAMENTO		**507.793,61**
TOTALE	**SERVIZIO**		**9.4**		
			RESIDUI PROPRI	**32.811,69**	
			RESIDUI DI STANZIAMENTO		**507.793,61**

R E G I O N E P U G L I A ASSESTAMENTO AL BILANCIO DI PREVISIONE ESERCIZIO FINANZIARIO 2011 - SPESE -

NUMERO S E T	U P B	DESCRIZIONE CAPITOLI	RESIDUI DEFINITIVI ASSESTATI ALL'INIZIO DELL'ESERCIZIO PROPRI €	DI STANZIAMENTO €
R I E P I L O G O U.P.B.				
U.P.B.	9.4.1	INTERVENTI REGIONALI IN MATERIA DI RISORSE IDRICHE		
		RESIDUI PROPRI	32.811,69	
		RESIDUI DI STANZIAMENTO		507.793,61
TOTALE	SERVIZIO	9.4		
		RESIDUI PROPRI	32.811,69	
		RESIDUI DI STANZIAMENTO		507.793,61

NUMERO	S E T	U P B	D E S C R I Z I O N E C A P I T O L I	RESIDUI DEFINITIVI ASSESTATI ALL'INIZIO DELL'ESERCIZIO PROPRI €	DI STANZIAMENTO €

SERVIZIO 9.5 AREA POLITICHE PER LA RIQUALIFICAZIONE, LA TUTELA E LA SICUREZZA AMBIELTALE E PER L'ATTUAZIONE DELLE OPERE PUBBLICHE - SERVIZIO CICLO DEI RIFIUTI E BONIFICA

U.P.B. 9.5.1 RIFIUTI

9.5.1 (22 02 02) [05 01 01 91] (RIS. AUTONOME)

611087 SPESE PER FAVORIRE LA MINORE PRODUZIONE DI RIFIUTI E LE ALTRE ATTIVITA' DI CUI ALLA L. 549/95 ART. 3 COMMA 27 - COLLEGATO AL CAPITOLO DI ENTRATA 1013400. COFINANZIAMENTO REGIONALE ASSE II P.O. FESR 2007-2013.

C.E. CONNESSI: 1013400

CAP.RESIDUI PROPRI	611087 / 2005	2.852.018,42
	611087 / 2009	1.995.100,00
	611087 / 2007	374.609,75
	611087 / 2004	4.133.406,96
	611087 / 2008	517.771,33
	611087 / 2010	4.883.750,00
	TOTALI	**14.756.656,46**

9.5.1 (04 02 02) [05 01 01 91] (RIS. AUTONOME)

611088 FONDO PER LA MINORE PRODUZIONE DI RIFIUTI E PER LE ALTRE FINALITA' PREVISTE DALL'ART. 3, COMMA 27, DELLA L. N. 549/95 E L.R. 5/97 - COLLEGATO AL CAPITOLO DI ENTRATA 1013400.

C.E. CONNESSI: 1013400

NUMERO	S E T	U P B	DESCRIZIONE CAPITOLI	RESIDUI DEFINITIVI ASSESTATI ALL'INIZIO DELL'ESERCIZIO PROPRI €	DI STANZIAMENTO €
	9.5.1	(22 02 04)	[05 01 01 02] (RIS. VINCOLATE)		
611089			SPESE PER L'ATTUAZIONE DEL PIANO DI RISANAMENTO DEL BASSO ADRIATICO AUTORIZZATA EX ART. 52, COMMA 59 DELLA LEGGE N. 448/2001 (LEGGE FINANZIARIA).		
			C.E. CONNESSI: 2032386		
			CAP.RESIDUI PROPRI 611089 / 2008	3.621.500,80	
			611089 / 2009	515.000,00	
			611089 / 2010	7.500,00	
			TOTALI	**4.144.000,80**	
	9.5.1	(04 02 02)	[05 01 01 01] (RIS. AUTONOME)		
611100			SPESA PER SOSTENERE I MAGGIORI ONERI DERIVANTI DALL'EMERGENZA RIFIUTI URBANI 2009 NEL BACINO LECCE 2. (ART. 26 L.R. 10/2009)		
	9.5.1	(04 02 02)	[05 01 01 01] (RIS. AUTONOME)		
621085			DELEGA ALLE PROVINCE DELLE FUNZIONI DI CUI ALLE LETTERE C) E D) DEL D.P.R. 915/82 - SMALTIMENTO RIFIUTI - ART.5 L.R.30/86.		
			CAP.RESIDUI PROPRI 621085 / 2010	1.033.000,00	
			TOTALI	**1.033.000,00**	

TOTALE U.P.B. 9.5.1

RESIDUI PROPRI 19.933.657,26

TOTALE SERVIZIO 9.5

RESIDUI PROPRI 19.933.657,26

R E G I O N E P U G L I A ASSESTAMENTO AL BILANCIO DI PREVISIONE ESERCIZIO FINANZIARIO 2011 - SPESE -

NUMERO SET	UPB	DESCRIZIONE CAPITOLI	RESIDUI DEFINITIVI ASSESTATI ALL'INIZIO DELL'ESERCIZIO PROPRI €	DI STANZIAMENTO €
R I E P I L O G O U.P.B.				
U.P.B.	9.5.1	RIFIUTI		
		RESIDUI PROPRI	19.933.657,26	
TOTALE	SERVIZIO	9.5		
		RESIDUI PROPRI	19.933.657,26	

NUMERO	DESCRIZIONE CAPITOLI	RESIDUI DEFINITIVI ASSESTATI ALL'INIZIO DELL'ESERCIZIO PROPRI €	DI STANZIAMENTO €
SERVIZIO	9.6 AREA POLITICHE PER LA RIQUALIFICAZIONE, LA TUTELA E LA SICUREZZA AMBIELTALE E PER L'ATTUAZIONE DELLE OPERE PUBBLICHE - SERVIZIO ECOLOGIA		
U.P.B.	9.6.1 PARCHI E AREE PROTETTE		
9.6.1 (04 02 02) [04 07 03 02] (RIS. AUTONOME)			
322000	INTERVENTI PER LE ATTIVITÀ ESCURSIONISTICHE E RETI ESCURSIONISTICHE DELLA PUGLIA. ART. 10 L.R. 21/2003		
9.6.1 (04 02 02) [05 04 01 03] (RIS. AUTONOME)			
581010	SPESE PER LA GESTIONE DELLE AREE PROTETTE REGIONALI (L.R. N.19/1997).		
CAP.RESIDUI PROPRI	581010 / 2009	300.000,00	
	581010 / 2010	1.695.000,00	
	TOTALI	1.995.000,00	
9.6.1 (22 02 02) [05 04 01 03] (RIS. AUTONOME)			
581011	SPESE PER LA COSTITUZIONE DI AREE NATURALI PROTETTE. (L.R. 19/97)		
CAP.RESIDUI PROPRI	581011 / 2007	50.000,00	
	581011 / 2004	81.852,00	
	TOTALI	131.852,00	
9.6.1 (02 02 10) [05 04 01 01] (RIS. AUTONOME)			
581015	SPESA PER LA TUTELA E LA VALORIZZAZIONE DEGLI ALBERI DI INTERESSE MONUMENTALE. ART.19 L.R. 14/2007		
CAP.RESIDUI PROPRI	581015 / 2009	100.000,00	
	TOTALI	100.000,00	

NUMERO	S E T	U P B	D E S C R I Z I O N E C A P I T O L I	RESIDUI DEFINITIVI ASSESTATI ALL'INIZIO DELL'ESERCIZIO PROPRI €	DI STANZIAMENTO €
			9.6.1 (21 01 09) [05 04 01 03] (RIS. AUTONOME)		
581020			REALIZZAZIONE PARCO NATURALE DI PORTO SELVAGGIO - TORRE ULUZZI (L.R. N.21 DEL 24/3/1980).		
			9.6.1 (04 02 02) [05 04 01 03] (RIS. AUTONOME)		
581025			SPESE PER LA GESTIONE DEL PARCO NATURALE DI PORTO SELVAGGIO - TORRE ULUZZI - L.R.21/80.		
			9.6.1 (22 02 02) [05 04 01 03] (RIS. VINCOLATE)		
581050			SPESE PER L'ATTUAZIONE DEL PROGETTO INTEGRATED MANAGEMENT OF WETLANDS INTERREG IIC - CADSES - QUOTA U.E. D.M. LL.PP. DEL 16/09/1998.		
			C.E. CONNESSI: 2054707		
			9.6.1 (22 02 02) [05 04 01 03] (RIS. VINCOLATE)		
581060			SPESE PER L'ATTUAZIONE DEL PROGETTO INTEGRATED MANAGEMENT OF WETLANDS INTERREG IIC - CADSES - QUOTA NAZIONALE D.M. LL.PP. DEL 16/09/1998.		
			C.E. CONNESSI: 2054708		
			9.6.1 (22 02 02) [05 04 01 03] (RIS. VINCOLATE)		
581070			SPESE PER L'ATTUAZIONE DEL PROGETTO WETLANDS II - INTERREG III B - CADSES		
			C.E. CONNESSI: 2033407		
			CAP.RESIDUI 581070 / 2003 PROPRI		568,10
			TOTALI		**568,10**

NUMERO	S E T	U P B	D E S C R I Z I O N E C A P I T O L I	RESIDUI DEFINITIVI ASSESTATI ALL'INIZIO DELL'ESERCIZIO PROPRI €	DI STANZIAMENTO €
			9.6.1 (22 02 04) [05 05 01 51] (RIS. VINCOLATE)		
581080			SPESE PER L'ATTUAZIONE DEL PROGETTO APE - APPENNINO PARCO D'EUROPA. DELIBERE CIPE DEL 04/08/2000 E DEL 1/02/2001.		
			C.E. CONNESSI: 2032408		
			9.6.1 (02 02 10) [05 06 01 05] (RIS. VINCOLATE)		
611024			SPESE PER L'ATTUAZIONE DELL'ACCORDO DI PROGRAMMA INFORMAZIONE, FORMAZIONE ED EDUCAZIONE AMBIENTALE - INFEA DELIBERA CONFERENZA STATO-REGIONI DEL 17/01/2002.		
			C.E. CONNESSI: 2056263		
			CAP.RESIDUI PROPRI 611024 / 2009	57.000,00	
			TOTALI	**57.000,00**	
			CAP.RESIDUI DI STANZ. 611024 / 2005		16.800,00
			611024 / 2009		2.198,48
			TOTALI		**18.998,48**
			9.6.1 (02 02 10) [05 05 01 51] (RIS. VINCOLATE)		
611035			FINANZIAMENTO PER L'ATTUAZIONE DEL PROGETTO - LOTTA ALLA SICCITA' ED ALLA DESERTIFICAZIONE - DELIBERA CIPE N. 229 DEL 21.12.1999		
			C.E. CONNESSI: 2032395		
			9.6.1 (22 02 04) [05 04 01 03] (RIS. VINCOLATE)		
611069			TRASFERIMENTI AGLI ENTI BENEFICIARI PER L'ATTUAZIONE PROGETTO LIFE + NATURA & BIODIVERSITÀ N. LIFE 09 NAT/IT/000150 - INTERVENTI DI CONSERVAZIONE DEGLI HABITAT DELLE ZONE UMIDE COSTIERE NEL SIC ZONE UMIDE DELLA CAPITANATA		
			C.E. CONNESSI: 2032345 2032346		

R E G I O N E P U G L I A ASSESTAMENTO AL BILANCIO DI PREVISIONE ESERCIZIO FINANZIARIO 2011 - SPESE -

NUMERO SET	UPB	DESCRIZIONE CAPITOLI	RESIDUI DEFINITIVI ASSESTATI ALL'INIZIO DELL'ESERCIZIO PROPRI €	DI STANZIAMENTO €
TOTALE	U.P.B.	9.6.1		
		RESIDUI PROPRI	2.284.420,10	
		RESIDUI DI STANZIAMENTO		18.998,48

NUMERO	S E T	U P B	DESCRIZIONE CAPITOLI	RESIDUI DEFINITIVI ASSESTATI ALL'INIZIO DELL'ESERCIZIO PROPRI €	DI STANZIAMENTO €
SERVIZIO		**9.6**	**AREA POLITICHE PER LA RIQUALIFICAZIONE, LA TUTELA E LA SICUREZZA AMBIELTALE E PER L'ATTUAZIONE DELLE OPERE PUBBLICHE - SERVIZIO ECOLOGIA**		
U.P.B.		**9.6.2**	**TUTELA DELL' AMBIENTE**		
9.6.2 (04 02 04) [05 04 01 02] (RIS. AUTONOME)					
581000			FINANZIAMENTO DELL'ARPA ART. 14 COMMA 2 LETT. E L.R.6/99		
CAP.RESIDUI PROPRI			581000 / 2010	238.675,00	
			TOTALI	**238.675,00**	
9.6.2 (22 02 02) [05 03 01 01] (RIS. VINCOLATE)					
581005			SPESE DESTINATE ALLA BONIFICA E MESSA IN SICUREZZA DELL'AREA FIBRONIT DI BARI.		
			C.E. CONNESSI: 2032391		
CAP.RESIDUI PROPRI			581005 / 2010	9.650.000,00	
			TOTALI	**9.650.000,00**	
9.6.2 (04 02 04) [05 05 01 51] (RIS. VINCOLATE)					
581090			TRASFERIMENTO ALL' ARPA DEI FONDI DEL SISTEMA INFORMATIVO NAZIONALE AMBIENTALE (SINA)PER LE FUNZIONI ATTRIBUITE CON DGR 1642/07.		
			C.E. CONNESSI: 2033420		
9.6.2 (05 01 02) [05 06 01] (RIS. AUTONOME)					
611005			SERVIZIO VOLONTARIO DI VIGILANZA ECOLOGICA. TRASFERIMENTO CONTRIBUTI DI CUI ALL'ART.14 L.R. 10/2003.		

NUMERO	SET	UPB	DESCRIZIONE CAPITOLI	RESIDUI DEFINITIVI ASSESTATI ALL'INIZIO DELL'ESERCIZIO PROPRI €	DI STANZIAMENTO €
			9.6.2 (04 02 02) [05 04 01 06] (RIS. AUTONOME)		
611030			TRASFERIMENTI IN FAVORE DI COMUNI, PROVINCE E USL PER LA TUTELA DELLE COSTE E DELLE ACQUE DI BALNEAZIONE. L.R.62/85.		
			CAP.RESIDUI 611030 / 2009 PROPRI	422.564,41	
			TOTALI	**422.564,41**	
			9.6.2 (04 02 02) [05 05 01 51] (RIS. VINCOLATE)		
611036			TRASFERIMENTO AGLI ENTI LOCALI DEI FONDI F.A.S. 2004/2007 DEL. CIPE N. 19/2004 - DGR N. 1961/2006 PER LA REALIZZAZIONE DEL - PROGETTO GRASTEPP - TRA GRAVINE E STEPPE.		
			C.E. CONNESSI: 2046316		
			CAP.RESIDUI 611036 / 2009 PROPRI	337.400,00	
			TOTALI	**337.400,00**	
			9.6.2 (02 02 10) [05 05 01 51] (RIS. VINCOLATE)		
611037			SPESE PER LA REALIZZAZIONE DEL - PROGETTO GRASTEPP - TRA GRAVINE E STEPPE. FINANZIATO DAI FONDI F.A.S. 2004/2007 DEL. CIPE N. 19/2004 - DGR N. 1961/2006		
			C.E. CONNESSI: 2046316		
			CAP.RESIDUI 611037 / 2009 PROPRI	500.000,00	
			TOTALI	**500.000,00**	
			9.6.2 (04 02 02) [05 05 01 51] (RIS. AUTONOME)		
611040			SPESE PER INIZIATIVE REGIONALI PER LA PROMOZIONE DEGLI ACQUISTI PUBBLICI ECOLOGICI. (ART. 11 L.R. N.)		

NUMERO	S E T	U P B	D E S C R I Z I O N E C A P I T O L I	RESIDUI DEFINITIVI ASSESTATI ALL'INIZIO DELL'ESERCIZIO PROPRI €	DI STANZIAMENTO €
			9.6.2 (05 01 02) [05 04 01 03] (RIS. AUTONOME)		
611048			CONTRIBUTI ALLE ASSOCIAZIONI DI PROTEZIONE AMBIENTALE PER IL SERVIZIO DI VIGILANZA ECOLOGICA COLL. C.E. N. 3061148. (L.R. N. 10/2003 ART. 10)		
			C.E. CONNESSI: 3061148		
			9.6.2 (04 02 02) [05 03 01 91] (RIS. AUTONOME)		
611050			SPESE PER LA COSTITUZIONE E GESTIONE DI BANCHE DATI AMBIENTALI (L.R. N.42/75 - L. N.305/89).		
			CAP.RESIDUI 611050 / 2009 PROPRI	50.000,00	
			TOTALI	**50.000,00**	
			9.6.2 (02 02 14) [05 03 01 91] (RIS. AUTONOME)		
611051			SPESE PER GLI ADEMPIMENTI REGIONALI IN MATERIA DELLA QUALITÀ DELL'ARIA. DPR 203/88 E L.R.N.42/75.		
			CAP.RESIDUI 611051 / 2010 PROPRI	453.538,32	
			TOTALI	**453.538,32**	
			9.6.2 (02 02 14) [05 06 01] (RIS. AUTONOME)		
611052			SPESE PER ADEMPIMENTI REGIONALI IN MATERIA DI VALUTAZIONE DI IMPATTO AMBIENTALE L.R. 11/2001		

NUMERO	SET	UPB	DESCRIZIONE CAPITOLI	RESIDUI DEFINITIVI ASSESTATI ALL'INIZIO DELL'ESERCIZIO PROPRI €	DI STANZIAMENTO €
9.6.2 (02 02 14) [05 04 01 91] (RIS. VINCOLATE)					
611054 MONITORAGGIO MARINO COSTIERO. L.979/82					
C.E. CONNESSI: 2046315					
CAP.RESIDUI PROPRI	611054 / 2006			557,75	
			TOTALI	557,75	
CAP.RESIDUI DI STANZ.	611054 / 2008				129.629,63
			TOTALI		129.629,63
9.6.2 (02 02 14) [05 06 01] (RIS. VINCOLATE)					
611066 SPESE PER ONERI DI FUNZIONAMENTO IN ATTUAZIONE DEL DECRETO L.VO 112/98 IN MAT6ERIA DI TUTELA AMBIENTALE.					
C.E. CONNESSI: 2032400 2032405					
CAP.RESIDUI DI STANZ.	611066 / 2009				1.041.176,40
	611066 / 2008				1.041.176,40
	611066 / 2007				2.082.352,80
	611066 / 2010				1.033.806,85
			TOTALI		5.198.512,45

NUMERO	S E T	U P B	D E S C R I Z I O N E C A P I T O L I		RESIDUI DEFINITIVI ASSESTATI ALL'INIZIO DELL'ESERCIZIO PROPRI €	DI STANZIAMENTO €
9.6.2		(22 02 02)	[05 06 01]	(RIS. VINCOLATE)		
611067			SPESE PER INVESTIMENTI IN ATTUAZIONE DEL DECRETO L.VO 112/98 IN MATERIA DI TUTELA AMBIENTALE. COFINANZIAMENTO REGIONALE ASSE IV P.O. FESR 2007-2013.			
			C.E. CONNESSI: 2032400 2032405			
			CAP.RESIDUI PROPRI	611067 / 2007	301.638,47	
				611067 / 2005	385.707,69	
				611067 / 2006	321.310,89	
				611067 / 2008	4.306.640,14	
				611067 / 2009	4.440.834,54	
				611067 / 2010	15.083.931,81	
				TOTALI	**24.840.063,54**	
			CAP.RESIDUI DI STANZ.	611067 / 2007		12.022.434,38
				611067 / 2005		20.000,00
				611067 / 2008		1.182.456,68
				611067 / 2009		20.174.473,66
				611067 / 2010		24.216.872,92
				TOTALI		**57.616.237,64**

NUMERO	S E T	U P B	D E S C R I Z I O N E C A P I T O L I	RESIDUI DEFINITIVI ASSESTATI ALL'INIZIO DELL'ESERCIZIO PROPRI €	DI STANZIAMENTO €
			9.6.2 (22 02 02) [05 06 01 91] (RIS. VINCOLATE)		
611068			SPESE PER INTERVENTI PER L' ATTUAZIONE DEL PROTOCOLLO DI KYOTO PER IL CONTENIMENTO DEI GAS - SERRA. D.M. AMBIENTE DEL 21/05/2001		
			C.E. CONNESSI: 2033406		
			CAP.RESIDUI PROPRI 611068 / 2002	3.974,79	
			611068 / 2010	1.659.036,57	
			TOTALI	**1.663.011,36**	
			9.6.2 (22 02 02) [05 03 01 91] (RIS. VINCOLATE)		
611075			TRASFERIMENTO AI SOGGETTI ATTUTORI DELLE RISORSE PER L'ATTUAZIONE DEGLI INTERVETI DI CUI AL DPR 23/04/98 AREE A RISCHIO DI CRISI AMBIENTALI DI BRINDISI E TARANTO.		
			C.E. CONNESSI: 2046500		
			9.6.2 (04 02 02) [05 03 01 91] (RIS. VINCOLATE)		
621098			INTERVENTI STRAORDINARI PER PROGRAMMA GENERALE SINA (SISTEMA INFORMATIVO NAZIONALE) DELIB. CIPE 3.8.90 ARTT. 6-13 LEGGE 305/89.		
			C.E. CONNESSI: 2032370		

TOTALE U.P.B. 9.6.2

RESIDUI PROPRI	**38.155.810,38**	
RESIDUI DI STANZIAMENTO		**62.944.379,72**

NUMERO	DESCRIZIONE CAPITOLI	RESIDUI DEFINITIVI ASSESTATI ALL'INIZIO DELL'ESERCIZIO PROPRI €	DI STANZIAMENTO €
SERVIZIO 9.6	AREA POLITICHE PER LA RIQUALIFICAZIONE, LA TUTELA E LA SICUREZZA AMBIELTALE E PER L'ATTUAZIONE DELLE OPERE PUBBLICHE - SERVIZIO ECOLOGIA		
U.P.B. 9.6.3	POR 2000 - 2006 AMBIENTE		
9.6.3 (21 01 09) [05 04 01 03]	(RIS. VINCOLATE)		
1091105	COFINANZIAMENTO COMUNITARIO E STATALE PER L'ATTUAZIONE DELLA MISURA 1.5 SISTEMA INFORMATIVO AMBIENTALE DEL P.O.R. 2000-2006. OBIETTIVO 1 - FESR.		
C.E. CONNESSI:	2053432 2053462		
CAP.RESIDUI PROPRI	1091105 / 2006	4.230.885,08	
	1091105 / 2003	37.172,00	
	1091105 / 2009	48.449,61	
	TOTALI	**4.316.506,69**	
CAP.RESIDUI DI STANZ.	1091105 / 2007		35.039,41
	TOTALI		**35.039,41**

NUMERO	SET	UPB	DESCRIZIONE CAPITOLI		RESIDUI DEFINITIVI ASSESTATI ALL'INIZIO DELL'ESERCIZIO PROPRI €	DI STANZIAMENTO €
9.6.3			(22 02 02) [05 04 01 03] (RIS. VINCOLATE)			
1091106			COFINANZIAMENTO COMUNITARIO E STATALE PER L'ATTUAZIONE DELLA MISURA 1.6 SALVAGUARDIA E VALORIZZAZIONE DEI BENI NATURALI E AMBIENTALI DEL P.O.R. 2000-2006. OBIETTIVO 1 - FESR.			
			C.E. CONNESSI: 2053432 2053462			
			CAP.RESIDUI PROPRI 1091106 / 2006		256.603,71	
			1091106 / 2007		851.821,65	
			1091106 / 2008		16.915,00	
				TOTALI	**1.125.340,36**	
			CAP.RESIDUI DI STANZ. 1091106 / 2009			63.517,23
			1091106 / 2008			399,86
			1091106 / 2006			285.148,63
			1091106 / 2010			164.222,14
				TOTALI		**513.287,86**

NUMERO	S E T	U P B	D E S C R I Z I O N E C A P I T O L I		RESIDUI DEFINITIVI ASSESTATI ALL'INIZIO DELL'ESERCIZIO PROPRI €	DI STANZIAMENTO €
	9.6.3	(22 02 04)	[05 01 01 91] (RIS. VINCOLATE)			
1091108			COFINANZIAMENTO COMUNITARIO E STATALE PER L'ATTUAZIONE DELLA MISURA 1.8 MIGLIORAMENTO DEL SISTEMA DI GESTIONE DEI RIFIUTI E BONIFICA DEI SITI INQUINATI DEL P.O.R. 2000-2006. OBIETTIVO 1 - FESR.			
			C.E. CONNESSI: 2053432 2053462			
			CAP.RESIDUI PROPRI 1091108 / 2003		737.497,24	
			1091108 / 2006		4.605.026,82	
			1091108 / 2009		391.360,10	
			1091108 / 2005		424.337,83	
			1091108 / 2007		2.179.359,59	
			1091108 / 2002		469.959,72	
			1091108 / 2008		852.344,74	
			1091108 / 2010		234.132,56	
				TOTALI	**9.894.018,60**	
			CAP.RESIDUI DI STANZ. 1091108 / 2009			11.155,32
			1091108 / 2006			5.059.738,85
			1091108 / 2010			33.997,27
				TOTALI		**5.104.891,44**

NUMERO	SET	UPB	DESCRIZIONE CAPITOLI		RESIDUI DEFINITIVI ASSESTATI ALL'INIZIO DELL'ESERCIZIO PROPRI €	DI STANZIAMENTO €
			9.6.3 (22 02 02) [05 03 01 91] (RIS. VINCOLATE)			
1091502			COFINANZIAMENTO COMUNITARIO E STATALE PER L'ATTUAZIONE DELLA MISURA 5.2 SERVIZI PER IL MIGLIORAMENTO DELLA QUALITÀ DELL'AMBIENTE NELLE AREE URBANE DEL P.O.R. 2000-2006. OBIETTIVO 1 - FESR.			
			C.E. CONNESSI: 2053432 2053462			
			CAP.RESIDUI PROPRI 1091502 / 2004		97.802,92	
			1091502 / 2006		10.666.988,55	
			1091502 / 2005		695.646,37	
			1091502 / 2003		998.826,09	
			1091502 / 2002		457.268,40	
			1091502 / 2009		17.093,10	
				TOTALI	**12.933.625,43**	
			CAP.RESIDUI DI STANZ. 1091502 / 2009			51.053,32
			1091502 / 2008			182,43
			1091502 / 2010			100,86
				TOTALI		**51.336,61**
			9.6.3 (21 01 09) [05 04 01 03] (RIS. AUTONOME)			
1095105			QUOTA REGIONALE PER L'ATTUAZIONE DELLA MISURA 1.5 SISTEMA INFORMATIVO AMBIENTALE DEL P.O.R. 2000-2006. OBIETTIVO 1 - FESR.			
			CAP.RESIDUI PROPRI 1095105 / 2006		241.568,36	
				TOTALI	**241.568,36**	
			CAP.RESIDUI DI STANZ. 1095105 / 2006			779.850,00
			1095105 / 2007			6.183,43
				TOTALI		**786.033,43**

NUMERO	S E T	U P B	DESCRIZIONE CAPITOLI		RESIDUI DEFINITIVI ASSESTATI ALL'INIZIO DELL'ESERCIZIO PROPRI €	DI STANZIAMENTO €
9.6.3 (22 02 02) [05 04 01 03] (RIS. AUTONOME)						
1095106			QUOTA REGIONALE PER L'ATTUAZIONE DELLA MISURA 1.6 SALVAGUARDIA E VALORIZZAZIONE DEI BENI NATURALI E AMBIENTALI DEL P.O.R. 2000-2006. OBIETTIVO 1 - FESR.			
CAP.RESIDUI PROPRI			1095106 / 2007		218.083,64	
			1095106 / 2006		31.047,32	
			1095106 / 2008		3.255,00	
				TOTALI	252.385,96	
CAP.RESIDUI DI STANZ.			1095106 / 2005			824,32
			1095106 / 2006			408.649,68
			1095106 / 2008			70,56
				TOTALI		409.544,56
9.6.3 (22 02 04) [05 01 01 91] (RIS. AUTONOME)						
1095108			QUOTA REGIONALE PER L'ATTUAZIONE DELLA MISURA 1.8 MIGLIORAMENTO DEL SISTEMA DI GESTIONE DEI RIFIUTI E BONIFICA DEI SITI INQUINATI DEL P.O.R. 2000-2006. OBIETTIVO 1 - FESR.			
CAP.RESIDUI PROPRI			1095108 / 2006		776.295,75	
			1095108 / 2005		45.765,00	
			1095108 / 2007		384.592,86	
			1095108 / 2009		69.063,55	
			1095108 / 2008		37.402,69	
				TOTALI	1.313.119,85	
CAP.RESIDUI DI STANZ.			1095108 / 2006			887,95
				TOTALI		887,95

NUMERO	SET	UPB	DESCRIZIONE CAPITOLI		RESIDUI DEFINITIVI ASSESTATI ALL'INIZIO DELL'ESERCIZIO PROPRI €	DI STANZIAMENTO €
			9.6.3 (22 02 02) [05 03 01 91] (RIS. AUTONOME)			
1095502			QUOTA REGIONALE PER L'ATTUAZIONE DELLA MISURA 5.2 SERVIZI PER IL MIGLIORAMENTO DELLA QUALITÀ DELL'AMBIENTE NELLE AREE URBANE DEL P.O.R. 2000-2006. OBIETTIVO 1 - FESR.			
			CAP.RESIDUI PROPRI 1095502 / 2002		54.700,29	
			1095502 / 2006		1.939.809,16	
			1095502 / 2005		900,00	
			1095502 / 2003		83.087,80	
			1095502 / 2004		17.472,60	
				TOTALI	**2.095.969,85**	
			CAP.RESIDUI DI STANZ. 1095502 / 2006			1.259,81
			1095502 / 2008			32,19
				TOTALI		**1.292,00**
TOTALE			**U.P.B. 9.6.3**			
				RESIDUI PROPRI	**32.172.535,10**	
				RESIDUI DI STANZIAMENTO		**6.902.313,26**
TOTALE			**SERVIZIO 9.6**			
				RESIDUI PROPRI	**72.612.765,58**	
				RESIDUI DI STANZIAMENTO		**69.865.691,46**

NUMERO	S E T	U P B	D E S C R I Z I O N E C A P I T O L I	RESIDUI DEFINITIVI ASSESTATI ALL'INIZIO DELL'ESERCIZIO PROPRI €	DI STANZIAMENTO €
R I E P I L O G O U.P.B.					
U.P.B.		9.6.1	PARCHI E AREE PROTETTE		
			RESIDUI PROPRI	2.284.420,10	
			RESIDUI DI STANZIAMENTO		18.998,48
U.P.B.		9.6.2	TUTELA DELL' AMBIENTE		
			RESIDUI PROPRI	38.155.810,38	
			RESIDUI DI STANZIAMENTO		62.944.379,72
U.P.B.		9.6.3	POR 2000 - 2006 AMBIENTE		
			RESIDUI PROPRI	32.172.535,10	
			RESIDUI DI STANZIAMENTO		6.902.313,26
TOTALE	SERVIZIO		9.6		
			RESIDUI PROPRI	72.612.765,58	
			RESIDUI DI STANZIAMENTO		69.865.691,46

NUMERO	S E T	U P B	D E S C R I Z I O N E C A P I T O L I	RESIDUI DEFINITIVI ASSESTATI ALL'INIZIO DELL'ESERCIZIO PROPRI €	DI STANZIAMENTO €

SERVIZIO 99.99 PARTITE DI GIRO

U.P.B. 99.99.1 PARTITE DI GIRO

99.99.1 (99 99 99) [99 99 99 99] (RIS. AUTONOME)

1200010 VERSAMENTO IRPEF SU EMOLUMENTI CORRISPOSTI AL PERSONALE DIPENDENTE DELLA REGIONE. (P.M.E.)

C.E. CONNESSI: 6150200

CAP.RESIDUI PROPRI	1200010 / 2006	28.180,32
	1200010 / 2003	91.349,66
	1200010 / 2008	12.145,52
	1200010 / 2005	1.090,40
	1200010 / 2002	248.445,00
	1200010 / 2004	16.182,41
	1200010 / 2009	12.776,54
	1200010 / 2010	4.367.571,98
	TOTALI	**4.777.741,83**

99.99.1 (99 99 99) [99 99 99 99] (RIS. AUTONOME)

1200020 VERSAMENTO IRPEF DI ACCONTO SULLE PRESTAZIONI DI NATURA PROFESSIONALE.PME

C.E. CONNESSI: 6150400

CAP.RESIDUI PROPRI	1200020 / 2002	109,14
	1200020 / 2009	362,66
	1200020 / 2003	1.156,60
	1200020 / 2010	582.092,37
	TOTALI	**583.720,77**

NUMERO	S E T	U P B	D E S C R I Z I O N E C A P I T O L I	RESIDUI DEFINITIVI ASSESTATI ALL'INIZIO DELL'ESERCIZIO PROPRI €	DI STANZIAMENTO €
99.99.1	(99 99 99)	[99 99 99 99]	(RIS. AUTONOME)		
1200025			ANTICIPAZIONE IN FAVORE IACP DI TARANTO PER DEFINIZIONE PROPOSTA TRANSATTIVA CON L'ACQUEDOTTO PUGLIESE (ART. 29, L.R. 10/2009)		
			C.E. CONNESSI: 6152500		
99.99.1	(99 99 99)	[99 99 99 99]	(RIS. AUTONOME)		
1200030			VERSAMENTO RITENUTE PREVIDENZIALI ED ASSISTENZIALI A CARICO DEL PERSONALE E DELLA REGIONE. (P.M.E.)		
			C.E. CONNESSI: 6150600		
			CAP.RESIDUI PROPRI 1200030 / 2007	5.930,50	
			1200030 / 2004	312.200,76	
			1200030 / 2009	7.111,36	
			1200030 / 2005	13.987,84	
			1200030 / 2002	8.747,18	
			1200030 / 2008	42.171,79	
			1200030 / 2003	2.691,06	
			1200030 / 2001	37.502,42	
			1200030 / 2010	1.998.347,57	
			TOTALI	**2.428.690,48**	

NUMERO	S E T	U P B	D E S C R I Z I O N E C A P I T O L I	RESIDUI DEFINITIVI ASSESTATI ALL'INIZIO DELL'ESERCIZIO PROPRI €	DI STANZIAMENTO €
99.99.1	(99 99 99)	[99 99 99 99]	(RIS. AUTONOME)		
1200040			VERSAMENTI DI SOMME RISCOSSE, ANCHE PER TRATTENUTE PER CONTO DEL PERSONALE DELLA REGIONE .(P.M.E.)		
			C.E. CONNESSI: 6150700		
			CAP.RESIDUI PROPRI 1200040 / 1998	234.599,84	
			1200040 / 1999	477.843,27	
			1200040 / 2000	167.553,02	
			1200040 / 2002	5.302,98	
			1200040 / 2009	93.738,06	
			1200040 / 2001	17.525,05	
			1200040 / 2003	56.752,87	
			1200040 / 2004	303,00	
			1200040 / 1997	1.912,79	
			1200040 / 2010	47.823,87	
			TOTALI	**1.103.354,75**	

NUMERO	S E T	U P B	D E S C R I Z I O N E C A P I T O L I	RESIDUI DEFINITIVI ASSESTATI ALL'INIZIO DELL'ESERCIZIO PROPRI €	DI STANZIAMENTO €
99.99.1	(99 99 99)	[99 99 99 99]	(RIS. AUTONOME)		
1200045			SVINCOLO DI SOMME TRATTENUTE PER PIGNORAMENTI PRESSO IL TERZO-REGIONE PUGLIA, A SEGUITO DI ORDINANZA DI ASSEGNAZIONE DEL GIUDICE DELL'ESECUZIONE. (VINC.1 A 1, PME)		
			C.E. CONNESSI: 6151450		
			CAP.RESIDUI PROPRI 1200045 / 2007	99.490,94	
			1200045 / 2003	180.181,76	
			1200045 / 2004	438.801,28	
			1200045 / 2005	35.057,06	
			1200045 / 2008	263.759,13	
			1200045 / 2006	340.419,76	
			1200045 / 2009	1.708.579,81	
			1200045 / 2010	1.592.506,72	
			TOTALI	**4.658.796,46**	
99.99.1	(99 99 99)	[99 99 99 99]	(RIS. AUTONOME)		
1200050			SPESE ANTICIPATE PER CONTO DI ENTI DIVERSI. (P.M.S. VINC. 1 A 1)		
			C.E. CONNESSI: 6151000		
99.99.1	(99 99 99)	[99 99 99 99]	(RIS. AUTONOME)		
1200060			ANTICIPAZIONI I.V.A. AI CONSORZI SISRI. ART.13 L.R. 28/2000. (PMS - VINC. 1 A 1)		
			C.E. CONNESSI: 6151200		

NUMERO	S E T	U P B	D E S C R I Z I O N E C A P I T O L I	RESIDUI DEFINITIVI ASSESTATI ALL'INIZIO DELL'ESERCIZIO PROPRI €	DI STANZIAMENTO €
99.99.1	(99 99 99)	[99 99 99 99]	(RIS. AUTONOME)		
1200065			VERSAMENTO AL CONSIGLIO DEL PERSONALE DEI PROVENTI RISCOSSI PER COMPENSI E GETTONI LIQUIDATI AI DIPENDENTI REGIONALI. (P.M.E.)		
			C.E. CONNESSI: 6151300		
			CAP.RESIDUI PROPRI 1200065 / 2009	27.335,50	
			1200065 / 2010	21.770,50	
			TOTALI	**49.106,00**	
99.99.1	(99 99 99)	[99 99 99 99]	(RIS. AUTONOME)		
1200070			ANTICIPAZIONI ALL'UFFICIALE ROGANTE DELLA REGIONE PER SPESE CONTRATTUALI.		
			C.E. CONNESSI: 6151400		
99.99.1	(99 99 99)	[99 99 99 99]	(RIS. AUTONOME)		
1200075			ANTICIPAZIONI DI SPESE CONTRATTUALI E D'ASTA A CARICO DI TERZI E DA RECUPERARE. (P.M.S.)		
			C.E. CONNESSI: 6151500		

NUMERO	S E T	U P B	D E S C R I Z I O N E C A P I T O L I	RESIDUI DEFINITIVI ASSESTATI ALL'INIZIO DELL'ESERCIZIO PROPRI €	DI STANZIAMENTO €
99.99.1	(99 99 99)	[99 99 99 99]	(RIS. AUTONOME)		
1200080			RIMBORSI A TERZI DI DEPOSITI CAUZIONALI E DIVERSI .(P.M.E. VINC. 1-A-1		
			C.E. CONNESSI: 6151600		
			CAP.RESIDUI PROPRI 1200080 / 1999	619,75	
			1200080 / 2000	353,77	
			1200080 / 2004	14.118,94	
			1200080 / 2009	28.738,52	
			1200080 / 2008	22.808,45	
			1200080 / 2001	6.449,97	
			1200080 / 2005	2.831,08	
			1200080 / 2007	9.706,84	
			1200080 / 2002	3.848,10	
			1200080 / 1998	516,46	
			1200080 / 2003	2.886,31	
			1200080 / 2006	7.649,00	
			1200080 / 2010	60.014,02	
			TOTALI	**160.541,21**	
99.99.1	(99 99 99)	[99 99 99 99]	(RIS. AUTONOME)		
1200090			ANTICIPAZIONI FONDI BILANCIO AUTONOMO ALL'ECONOMO REGIONALE. (P.M.S. VINC. 1 A 1)		
			C.E. CONNESSI: 6151800		

NUMERO	S E T	U P B	D E S C R I Z I O N E C A P I T O L I	RESIDUI DEFINITIVI ASSESTATI ALL'INIZIO DELL'ESERCIZIO PROPRI €	DI STANZIAMENTO €
99.99.1	(99 99 99)	[99 99 99 99]	(RIS. AUTONOME)		
1200095			ANTICIPAZIONI FONDI BILANCIO VINCOLATO ALL'ECONOMO REGIONALE. (P.M.S. VINC. 1 A 1)		
			C.E. CONNESSI: 6151850		
99.99.1	(99 99 99)	[99 99 99 99]	(RIS. AUTONOME)		
1200110			PAGAMENTI VARI PER CONTO DI TERZI, IVI COMPRESE SOMME PER IL PERSONALE COMANDATO (pms - vinc. 1 a 1).		
			C.E. CONNESSI: 6152200		

NUMERO	S E T	U P B	D E S C R I Z I O N E C A P I T O L I	RESIDUI DEFINITIVI ASSESTATI ALL'INIZIO DELL'ESERCIZIO PROPRI €	DI STANZIAMENTO €
99.99.1	(99 99 99)	[99 99 99 99]	(RIS. AUTONOME)		
1200115			PAGAMENTI DI SOMME GIA' RISCOSSE PER CONTO DI TERZI. (P.M.E. VINC. 1 A 1).		
			C.E. CONNESSI: 6153000		
			CAP.RESIDUI PROPRI 1200115 / 2007	241.786,06	
			1200115 / 1997	15.505,99	
			1200115 / 1999	8.465,56	
			1200115 / 2004	6.341,24	
			1200115 / 2006	14.382,98	
			1200115 / 1996	10.215,32	
			1200115 / 2002	32.431,22	
			1200115 / 2003	22.234,22	
			1200115 / 1995	192,51	
			1200115 / 1998	6.617,47	
			1200115 / 2009	300.049,43	
			1200115 / 2008	264.373,85	
			1200115 / 2005	7.579,10	
			1200115 / 2000	7.502,47	
			1200115 / 2001	3.456,56	
			1200115 / 2010	357.954,56	
			TOTALI	**1.299.088,54**	

NUMERO	SET	UPB	DESCRIZIONE CAPITOLI	RESIDUI DEFINITIVI ASSESTATI ALL'INIZIO DELL'ESERCIZIO PROPRI €	DI STANZIAMENTO €
99.99.1	(99 99 99)	[99 99 99 99]	(RIS. AUTONOME)		
1200116			PRESTITO OBBLIGAZIONARIO DI DURATA VENTENNALE DI EURO 600.000.000,00 PER RICAPITALIZZAZIONE AZIENDE SANITARIE ED OSPEDALIERE REGIONALI A COPERTURA DISAVANZI 2000 E RETRO. PAGAMENTO INTERESSI SU TITOLI CON AMMORTAMENTO BULLET IN FAVORE DEGLI INVESTITORI TRAMITE L'AGENTE PAGATORE DEUTSCHE BANK AG. LONDRA.		
			C.E. CONNESSI: 6153205		
			CAP.RESIDUI PROPRI 1200116 / 2008		4.400,00
			1200116 / 2009		1.866,67
			TOTALI		**6.266,67**
99.99.1	(99 99 99)	[99 99 99 99]	(RIS. AUTONOME)		
1200117			PRESTITO OBBLIGAZIONARIO DI DURATA VENTENNALE DI EURO 270.000.000,00 PER RIFINANZIAMENTO E RISTRUTTURAZIONE DEBITI REGIONALI VERSO ISTITUTI BANCARI. RICORSO DELLA REGIONE AL MERCATO DEI CAPITALI PER L'ESTINZIONE ANTICIPATA DEL MUTUO PASSIVO CREDIOP PER SPESE DI INVESTIMENTO (L.R. 19/2003 - ART. 3) . PAGAMENTO INTERESSI SU TITOLI CON PROFILO DI AMMORTAMENTO BULLET DA CORRISPONDERE AGLI INVESTITORI.-		
			C.E. CONNESSI: 6153206		
			CAP.RESIDUI PROPRI 1200117 / 2009		840,00
			1200117 / 2008		1.980,00
			TOTALI		**2.820,00**
99.99.1	(99 99 99)	[99 99 99 99]	(RIS. AUTONOME)		
1200120			PAGAMENTI IN CONTO SOSPESO IN ATTESA DI DEFINITIVA IMPUTAZIONE (P.M.S. VINC. 1 A 1)		
			C.E. CONNESSI: 6153200		

NUMERO	S E T	U P B	D E S C R I Z I O N E C A P I T O L I	RESIDUI DEFINITIVI ASSESTATI ALL'INIZIO DELL'ESERCIZIO PROPRI €	DI STANZIAMENTO €
99.99.1	(99 99 99)	[99 99 99 99]	(RIS. AUTONOME)		
1200125			SISTEMAZIONE CONTABILE DI SOMME RISCOSSE IN CONTO SOSPESO IN ATTESA DI DEFINITIVA IMPUTAZIONE. (P.M.E. VINC. 1 A 1).		
			C.E. CONNESSI: 6153300		
			CAP.RESIDUI PROPRI 1200125 / 2004	15.449.463,81	
			1200125 / 2006	65.934.596,60	
			1200125 / 2005	38.193.010,20	
			1200125 / 2009	213.096.272,74	
			1200125 / 2001	1.159.122,10	
			1200125 / 2003	148.739,59	
			1200125 / 2008	435.156.490,09	
			1200125 / 2007	23.623.390,73	
			1200125 / 2002	386.742,03	
			1200125 / 2010	275.405.422,65	
			TOTALI	**1.068.553.250,54**	
99.99.1	(99 99 99)	[99 99 99 99]	(RIS. AUTONOME)		
1200126			PRELEVAMENTI EFFETTUATI DALLA TESORERIA CENTRALE DELLO STATO PER RECUPERO ANTICIPAZIONI MENSILI SERVIZIO SANITARIO REGIONALE.		
			C.E. CONNESSI: 6153500		
			CAP.RESIDUI PROPRI 1200126 / 2007	8.019.519,00	
			1200126 / 2008	1.157.138.330,00	
			1200126 / 2010	802.842.478,09	
			TOTALI	**1.968.000.327,09**	

NUMERO	S E T	U P B	D E S C R I Z I O N E C A P I T O L I	RESIDUI DEFINITIVI ASSESTATI ALL'INIZIO DELL'ESERCIZIO PROPRI €	DI STANZIAMENTO €
99.99.1	(99 99 99)	[99 99 99 99]	(RIS. AUTONOME)		
1200130			ANTICIPAZIONI AI DIPENDENTI REG.LI COLLOCATI IN QUIESCENZA, IN ATTESA DI DEFINITIVA LIQ.NE DELLA PENSIONE, DEL TRATTAMENTO DI FINE SERVIZIO (P.M.S. VINC. 1 A 1).		
			C.E. CONNESSI: 6153800		
99.99.1	(99 99 99)	[99 99 99 99]	(RIS. AUTONOME)		
1200140			RIASSEGNAZIONE DI SOMME RESTITUITE DAGLI ISTITUTI DI CREDITO RELATIVE ALLA ESTINZIONE, AI SENSI DELL'ART. 66 L. 388/2000(SISTEMA TESORERIA UNICA), DEI C/C ACCESI AI SENSI DI LL.RR. (PME - VINC 1 A 1).		
			C.E. CONNESSI: 6154000		
			CAP.RESIDUI PROPRI 1200140 / 2001	10.496.984,20	
			TOTALI	**10.496.984,20**	
99.99.1	(99 99 99)	[99 99 99 99]	(RIS. AUTONOME)		
1200150			RIEMISSIONE MANDATI DI PAGAMENTO RIMASTI INESITATI PER CAUSE DIVERSE (ASSEGNI CIRCOLARI EMESSI DAL TESORIERE REGIONALE E NON ANDATI A BUON FINE, CONTI ESTINTI, IRREPERIBILITÀ DEL BENEFICIARIO ECC.) (P.M.E. - VINC 1 A 1)		
			C.E. CONNESSI: 6154500		
			CAP.RESIDUI PROPRI 1200150 / 2009	13.630,44	
			1200150 / 2007	3.241,69	
			1200150 / 2010	23.846,35	
			TOTALI	**40.718,48**	

NUMERO	S E T	U P B	D E S C R I Z I O N E C A P I T O L I	RESIDUI DEFINITIVI ASSESTATI ALL'INIZIO DELL'ESERCIZIO PROPRI €	DI STANZIAMENTO €
			99.99.1 (99 99 99) [99 99 99 99] (RIS. AUTONOME)		
1200170			ANTICIPAZIONE FINANZIARIA IN FAVORE DEI CONSORZI DI BONIFICA (L.R. N. 11/2007) - (P.M.S. - VINC. 1 A 1) C.E. CONNESSI: 6151270		
			99.99.1 (99 99 99) [99 99 99] (RIS. AUTONOME)		
1200175			FONDO DI ROTAZIONE PER L'ATTUAZIONE DEI PROGRAMMI DI RIPIANO DELLE DEBITORIE DEI CONSORZI ASI. (ART. 20 L.R. 10/2009) C.E. CONNESSI: 6151275		
			99.99.1 (99 99 99) [99 99 99 99] (RIS. AUTONOME)		
1200177			FONDO DI ROTAZIONE PER L'ANTICIPAZIONE DELL'IVA DA PARTE DEI CONSORZI ASI. PMS (LEGGE ASSESTAMENTO DI BILANCIO) C.E. CONNESSI: 6151277		
			99.99.1 (99 99 99) [99 99 99 99] (RIS. AUTONOME)		
1200180			VERSAMENTI NEI C/C VINCOLATI ACCESI PRESSO LA TESORERIA CENTRALE DELLO STATO DI SOMME RELATIVE A CONTRIBUTI ED ASSEGNAZIONI DELLA CEE.(P.M.S.). C.E. CONNESSI: 6154900		

TOTALE U.P.B. 99.99.1

RESIDUI PROPRI 3.062.161.407,02

TOTALE SERVIZIO 99.99

RESIDUI PROPRI 3.062.161.407,02

R E G I O N E P U G L I A ASSESTAMENTO AL BILANCIO DI PREVISIONE ESERCIZIO FINANZIARIO 2011 - SPESE -

NUMERO SET	UPB	DESCRIZIONE CAPITOLI	RESIDUI DEFINITIVI ASSESTATI ALL'INIZIO DELL'ESERCIZIO PROPRI €	DI STANZIAMENTO €
R I E P I L O G O U.P.B.				
U.P.B.	99.99.1	PARTITE DI GIRO		
		RESIDUI PROPRI	3.062.161.407,02	
TOTALE	SERVIZIO	99.99		
		RESIDUI PROPRI	3.062.161.407,02	

R E G I O N E P U G L I A ASSESTAMENTO AL BILANCIO DI PREVISIONE ESERCIZIO FINANZIARIO 2011 - SPESE -

NUMERO	S E T	U P B	D E S C R I Z I O N E C A P I T O L I	RESIDUI DEFINITIVI ASSESTATI ALL'INIZIO DELL'ESERCIZIO PROPRI €	DI STANZIAMENTO €
R I E P I L O G O S E T T O R I					
SERVIZIO		0.0	CAPITOLI FUORI BILANCIO		
SERVIZIO		0.1	STRUTTURE NON RICOMPRESE NELLE AREE - CONSIGLIO REGIONALE		
			RESIDUI PROPRI	3.500.000,00	
			RESIDUI DI STANZIAMENTO		790.464,60
SERVIZIO		0.3	STRUTTURE NON RICOMPRESE NELLE AREE - SERVIZIO GABINETTO DEL PRESIDENTE		
			RESIDUI PROPRI	602.863,46	
			RESIDUI DI STANZIAMENTO		212.239,96
SERVIZIO		0.4	STRUTTURE NON RICOMPRESE NELLE AREE - SERVIZIO AVVOCATURA REGIONALE		
			RESIDUI PROPRI	8.161.171,32	
			RESIDUI DI STANZIAMENTO		12.532,00
SERVIZIO		0.5	STRUTTURE NON RICOMPRESE NELLE AREE - SERVIZIO RELAZIONI ESTERNE		
SERVIZIO		1.0	AREA POLITICHE PER LO SVILUPPO RURALE		
			RESIDUI PROPRI	796.120,92	
			RESIDUI DI STANZIAMENTO		410.818,89
SERVIZIO		1.1	AREA POLITICHE PER LO SVILUPPO RURALE - SERVIZIO AGRICOLTURA		
			RESIDUI PROPRI	114.774.813,39	
			RESIDUI DI STANZIAMENTO		70.763.746,02

NUMERO	SET	UPB	DESCRIZIONE CAPITOLI	RESIDUI DEFINITIVI ASSESTATI ALL'INIZIO DELL'ESERCIZIO PROPRI €	DI STANZIAMENTO €
SERVIZIO		1.2	AREA POLITICHE PER LO SVILUPPO RURALE - SERVIZIO CACCIA E PESCA		
			RESIDUI PROPRI	30.497.656,18	
			RESIDUI DI STANZIAMENTO		27.971.594,49
SERVIZIO		1.3	AREA POLITICHE PER LO SVILUPPO RURALE - SERVIZIO ALIMENTAZIONE		
			RESIDUI PROPRI	7.987.529,03	
			RESIDUI DI STANZIAMENTO		37.124.161,27
SERVIZIO		1.4	AREA POLITICHE PER LO SVILUPPO RURALE - SERVIZIO FORESTE		
			RESIDUI PROPRI	10.955.805,66	
			RESIDUI DI STANZIAMENTO		166.334,82
SERVIZIO		1.5	AREA POLITICHE PER LO SVILUPPO RURALE - SERVIZIO RIFORMA FONDIARIA		
			RESIDUI PROPRI	2.207.624,57	
			RESIDUI DI STANZIAMENTO		53.979,76
SERVIZIO		2.1	AREA POLITICHE PER LO SVILUPPO ECONOMICO, LAVORO E INNOVAZIONE - SERVIZIO ATTIVITA' ECONOMICHE, CONSUMATORI		
			RESIDUI PROPRI	35.048.958,94	
			RESIDUI DI STANZIAMENTO		10.119.615,76

NUMERO	SET	UPB	DESCRIZIONE CAPITOLI	RESIDUI DEFINITIVI ASSESTATI ALL'INIZIO DELL'ESERCIZIO PROPRI €	DI STANZIAMENTO €
SERVIZIO		2.2	AREA POLITICHE PER LO SVILUPPO ECONOMICO, LAVORO E INNOVAZIONE - SERVIZIO ENERGIA, RETI E INFRASTRUTTURE MATERIALI PER LO SVILUPPO		
			RESIDUI PROPRI	63.119.147,86	
			RESIDUI DI STANZIAMENTO		10.560.111,63
SERVIZIO		2.3	AREA POLITICHE PER LO SVILUPPO ECONOMICO, LAVORO E INNOVAZIONE - SERVIZIO RICERCA E COMPETITIVITA'		
			RESIDUI PROPRI	209.109.998,02	
			RESIDUI DI STANZIAMENTO		154.362.338,79
SERVIZIO		2.4	AREA POLITICHE PER LO SVILUPPO ECONOMICO, LAVORO E INNOVAZIONE - SERVIZIO FORMAZIONE PROFESSIONALE		
			RESIDUI PROPRI	229.804.201,50	
			RESIDUI DI STANZIAMENTO		170.475.559,26
SERVIZIO		2.5	AREA POLITICHE PER LO SVILUPPO ECONOMICO, LAVORO E INNOVAZIONE - SERVIZIO POLITICHE PER IL LAVORO		
			RESIDUI PROPRI	141.192.546,62	
			RESIDUI DI STANZIAMENTO		124.074.376,81
SERVIZIO		2.6	AREA POLITICHE PER LO SVILUPPO ECONOMICO, LAVORO E INNOVAZIONE - SERVIZIO PUGLIESI NEL MONDO		
			RESIDUI PROPRI	738.843,54	

NUMERO SET	UPB	DESCRIZIONE CAPITOLI	RESIDUI DEFINITIVI ASSESTATI ALL'INIZIO DELL'ESERCIZIO PROPRI €	DI STANZIAMENTO €
SERVIZIO	2.7	AREA POLITICHE PER LO SVILUPPO ECONOMICO, LAVORO E INNOVAZIONE - SERVIZIO POLITICHE GIOVANILI E CITTADINANZA SOCIALE		
		RESIDUI PROPRI	6.578.009,42	
		RESIDUI DI STANZIAMENTO		449.334,18
SERVIZIO	2.8	AREA POLITICHE PER LO SVILUPPO ECONOMICO, LAVORO E INNOVAZIONE - SERVIZIO INNOVAZIONE		
		RESIDUI PROPRI	121.973,23	
SERVIZIO	2.9	AREA POLITICHE PER LO SVILUPPO ECONOMICO, LAVORO E INNOVAZIONE - SERVIZIO COMUNICAZIONE ISTITUZIONALE		
		RESIDUI PROPRI	21.856,01	
SERVIZIO	2.10	AREA POLITICHE PER LO SVILUPPO ECONOMICO, LAVORO E INNOVAZIONE - SERVIZIO ATTIVITA' ESTRATTIVE		
		RESIDUI PROPRI	1.238.575,35	
		RESIDUI DI STANZIAMENTO		951.217,46
SERVIZIO	3.1	AREA POLITICHE PER AMBIENTE, LE RETI E LA QUALITA' URBANA - SERVIZIO ASSETTO DEL TERRITORIO		
		RESIDUI PROPRI	1.764.132,74	
		RESIDUI DI STANZIAMENTO		45.237,14

NUMERO	S E T	U P B	D E S C R I Z I O N E C A P I T O L I	RESIDUI DEFINITIVI ASSESTATI ALL'INIZIO DELL'ESERCIZIO PROPRI €	DI STANZIAMENTO €
SERVIZIO		3.2	AREA POLITICHE PER LA MOBILITA' E QUALITA' URBANA - SERVIZIO POLITICHE ABITATIVE		
			RESIDUI PROPRI	195.021.722,04	
			RESIDUI DI STANZIAMENTO		287.162.085,81
SERVIZIO		3.3	AREA POLITICHE PER LA MOBILITA' E QUALITA' URBANA - SERVIZIO URBANISTICA		
			RESIDUI PROPRI	19.681.074,20	
			RESIDUI DI STANZIAMENTO		366.912,75
SERVIZIO		3.4	AREA POLITICHE PER LA MOBILITA' E QUALITA' URBANA - SERVIZIO RETI ED INFRASTRUTTURE PER LA MOBILITA'		
			RESIDUI PROPRI	131.983.525,77	
			RESIDUI DI STANZIAMENTO		152.845.696,67
SERVIZIO		4.0	AREA POLITICHE PER LA PROMOZIONE DEL TERRITORIO DEI SAPERI E DEI TALENTI		
			RESIDUI DI STANZIAMENTO		205.200,00
SERVIZIO		4.1	AREA POLITICHE PER LA PROMOZIONE DEL TERRITORIO DEI SAPERI E DEI TALENTI - SERVIZIO ATTIVITA' CULTURALI		
			RESIDUI PROPRI	6.928.610,89	

NUMERO	SET	UPB	DESCRIZIONE CAPITOLI	RESIDUI DEFINITIVI ASSESTATI ALL'INIZIO DELL'ESERCIZIO PROPRI €	DI STANZIAMENTO €
SERVIZIO		4.2	AREA POLITICHE PER LA PROMOZIONE DEL TERRITORIO DEI SAPERI E DEI TALENTI - SERVIZIO MEDITERRANEO		
			RESIDUI PROPRI	65.926.268,55	
			RESIDUI DI STANZIAMENTO		2.803.983,72
SERVIZIO		4.3	AREA POLITICHE PER LA PROMOZIONE DEL TERRITORIO DEI SAPERI E DEI TALENTI - SERVIZIO BENI CULTURALI		
			RESIDUI PROPRI	38.517.702,72	
			RESIDUI DI STANZIAMENTO		27.537,36
SERVIZIO		4.4	AREA POLITICHE PER LA PROMOZIONE DEL TERRITORIO DEI SAPERI E DEI TALENTI - SERVIZIO SCUOLA, UNIVERSITA' E RICERCA		
			RESIDUI PROPRI	64.764.308,03	
			RESIDUI DI STANZIAMENTO		15.981.165,79
SERVIZIO		4.5	AREA POLITICHE PER LA PROMOZIONE DEL TERRITORIO DEI SAPERI E DEI TALENTI - SERVIZIO TURISMO		
			RESIDUI PROPRI	9.866.324,07	
			RESIDUI DI STANZIAMENTO		2.588.744,28
SERVIZIO		5.0	AREA POLITICHE PER LA PROMOZIONE DELLA SALUTE DELLE PERSONE E DELLE PARI OPPORTUNITA'		
			RESIDUI PROPRI	228.312.198,83	
			RESIDUI DI STANZIAMENTO		277.808.278,75

R E G I O N E P U G L I A ASSESTAMENTO AL BILANCIO DI PREVISIONE ESERCIZIO FINANZIARIO 2011 - SPESE -

NUMERO	S E T	U P B	D E S C R I Z I O N E C A P I T O L I	RESIDUI DEFINITIVI ASSESTATI ALL'INIZIO DELL'ESERCIZIO PROPRI €	DI STANZIAMENTO €
SERVIZIO		5.1	AREA POLITICHE PER LA PROMOZIONE DELLA SALUTE DELLE PERSONE E DELLE PARI OPPORTUNITA' - SERVIZIO BENESSERE DELLE PERSONE E QUALITA' SOCIALE		
			RESIDUI PROPRI	67.115.744,53	
			RESIDUI DI STANZIAMENTO		21.778.117,12
SERVIZIO		5.2	AREA POLITICHE PER LA PROMOZIONE DELLA SALUTE DELLE PERSONE E DELLE PARI OPPORTUNITA' - SERVIZIO PROGRAMMAZIONE ED INTEGRAZIONE SERVIZI SOCIALI		
			RESIDUI PROPRI	222.813.353,16	
			RESIDUI DI STANZIAMENTO		96.124.506,11
SERVIZIO		5.4	AREA POLITICHE PER LA PROMOZIONE DELLA SALUTE DELLE PERSONE E DELLE PARI OPPORTUNITA' - SERVIZIO SPORT PER TUTTI		
			RESIDUI PROPRI	26.246.799,65	
SERVIZIO		5.5	AREA POLITICHE PER LA PROMOZIONE DELLA SALUTE DELLE PERSONE E DELLE PARI OPPORTUNITA' - SERVIZIO PROGRAMMAZIONE GESTIONE SANITARIE		
			RESIDUI PROPRI	548.542.976,56	
			RESIDUI DI STANZIAMENTO		34.021.332,90

NUMERO	S E T	U P B	D E S C R I Z I O N E C A P I T O L I	RESIDUI DEFINITIVI ASSESTATI ALL'INIZIO DELL'ESERCIZIO PROPRI €	DI STANZIAMENTO €
SERVIZIO		5.6	AREA POLITICHE PER LA PROMOZIONE DELLA SALUTE DELLE PERSONE E DELLE PARI OPPORTUNITA' - SERVIZIO ASSISTENZA OSPEDALIERA E SPECIALISTICA		
			RESIDUI PROPRI	28.718.086,00	
			RESIDUI DI STANZIAMENTO		26.177.138,78
SERVIZIO		5.7	AREA POLITICHE PER LA PROMOZIONE DELLA SALUTE DELLE PERSONE E DELLE PARI OPPORTUNITA' - SERVIZIO ASSISTENZA TERRITORIALE E PREVENZIONE		
			RESIDUI PROPRI	130.068.666,20	
			RESIDUI DI STANZIAMENTO		36.030.981,93
SERVIZIO		6.0	AREA PROGRAMMAZIONE E FINANZA		
			RESIDUI PROPRI	1.110.000,00	
			RESIDUI DI STANZIAMENTO		1.059.444,03
SERVIZIO		6.1	AREA PROGRAMMAZIONE E FINANZA - SERVIZIO FINANZE		
			RESIDUI PROPRI	10.210.084,27	
			RESIDUI DI STANZIAMENTO		353.466,56
SERVIZIO		6.2	AREA PROGRAMMAZIONE E FINANZA - SERVIZIO BILANCIO E RAGIONERIA		
			RESIDUI PROPRI	833.259,17	
			RESIDUI DI STANZIAMENTO		4.865.661,00

R E G I O N E P U G L I A ASSESTAMENTO AL BILANCIO DI PREVISIONE ESERCIZIO FINANZIARIO 2011 - SPESE -

NUMERO	SET	UPB	DESCRIZIONE CAPITOLI	RESIDUI DEFINITIVI ASSESTATI ALL'INIZIO DELL'ESERCIZIO PROPRI €	DI STANZIAMENTO €
SERVIZIO		6.3	AREA PROGRAMMAZIONE E FINANZA - SERVIZIO PROGRAMMAZIONE E POLITICHE DEI FONDI STRUTTURALI		
			RESIDUI PROPRI	2.768.626.970,91	
			RESIDUI DI STANZIAMENTO		2.104.708.718,77
SERVIZIO		7.2	AREA PRESIDENZA E RELAZIONI ISTITUZIONALI - SERVIZIO CONTROLLO STRATEGICO		
			RESIDUI PROPRI	189.970,00	
SERVIZIO		8.0	AREA ORGANIZZAZIONE E RIFORMA DELL'AMMINISTRAZIONE		
			RESIDUI PROPRI	68.131,01	
SERVIZIO		8.1	AREA ORGANIZZAZIONE E RIFORMA DELL'AMMINISTRAZIONE - SERVIZIO PERSONALE E ORGANIZZAZIONE		
			RESIDUI PROPRI	33.149.218,58	
			RESIDUI DI STANZIAMENTO		301.812,97
SERVIZIO		8.2	AREA ORGANIZZAZIONE E RIFORMA DELL'AMMINISTRAZIONE - SERVIZIO ENTI LOCALI E DECENTRAMENTO		
			RESIDUI PROPRI	6.515.579,99	
SERVIZIO		8.3	AREA ORGANIZZAZIONE E RIFORMA DELL'AMMINISTRAZIONE - SERVIZIO AFFARI GENERALI		
			RESIDUI PROPRI	496.772,81	

NUMERO	S E T	U P B	D E S C R I Z I O N E C A P I T O L I	RESIDUI DEFINITIVI ASSESTATI ALL'INIZIO DELL'ESERCIZIO PROPRI €	DI STANZIAMENTO €
SERVIZIO		8.4	AREA ORGANIZZAZIONE E RIFORMA DELL'AMMINISTRAZIONE - SERVIZIO DEMANIO E PATRIMONIO		
			RESIDUI PROPRI	10.389.990,92	
			RESIDUI DI STANZIAMENTO		62.471,44
SERVIZIO		8.8	AREA ORGANIZZAZIONE E RIFORMA DELL'AMMINISTRAZIONE - SERVIZIO PROVVEDITORATO ED ECONOMATO		
			RESIDUI PROPRI	7.333.364,08	
SERVIZIO		9.1	AREA POLITICHE PER LA RIQUALIFICAZIONE, LA TUTELA E LA SICUREZZA AMBIELTALE E PER L'ATTUAZIONE DELLE OPERE PUBBLICHE - SERVIZIO LAVORI PUBBLICI		
			RESIDUI PROPRI	445.448.014,24	
			RESIDUI DI STANZIAMENTO		245.328.487,29
SERVIZIO		9.2	AREA POLITICHE PER LA RIQUALIFICAZIONE, LA TUTELA E LA SICUREZZA AMBIELTALE E PER L'ATTUAZIONE DELLE OPERE PUBBLICHE - SERVIZIO PROTEZIONE CIVILE		
			RESIDUI PROPRI	49.469.997,19	
			RESIDUI DI STANZIAMENTO		17.233.900,14
SERVIZIO		9.3	AREA POLITICHE PER LA RIQUALIFICAZIONE, LA TUTELA E LA SICUREZZA AMBIELTALE E PER L'ATTUAZIONE DELLE OPERE PUBBLICHE - SERVIZIO RISORSE NATURALI		
			RESIDUI PROPRI	98.277.222,82	
			RESIDUI DI STANZIAMENTO		14.754.647,30

R E G I O N E P U G L I A ASSESTAMENTO AL BILANCIO DI PREVISIONE ESERCIZIO FINANZIARIO 2011 - SPESE -

NUMERO	SET	UPB	DESCRIZIONE CAPITOLI	RESIDUI DEFINITIVI ASSESTATI ALL'INIZIO DELL'ESERCIZIO PROPRI €	DI STANZIAMENTO €
SERVIZIO		9.4	AREA POLITICHE PER LA RIQUALIFICAZIONE, LA TUTELA E LA SICUREZZA AMBIENTALE E PER L'ATTUAZIONE DELLE OPERE PUBBLICHE - SERVIZIO TUTELA DELLE ACQUE		
			RESIDUI PROPRI	32.811,69	
			RESIDUI DI STANZIAMENTO		507.793,61
SERVIZIO		9.5	AREA POLITICHE PER LA RIQUALIFICAZIONE, LA TUTELA E LA SICUREZZA AMBIELTALE E PER L'ATTUAZIONE DELLE OPERE PUBBLICHE - SERVIZIO CICLO DEI RIFIUTI E BONIFICA		
			RESIDUI PROPRI	19.933.657,26	
SERVIZIO		9.6	AREA POLITICHE PER LA RIQUALIFICAZIONE, LA TUTELA E LA SICUREZZA AMBIELTALE E PER L'ATTUAZIONE DELLE OPERE PUBBLICHE - SERVIZIO ECOLOGIA		
			RESIDUI PROPRI	72.612.765,58	
			RESIDUI DI STANZIAMENTO		69.865.691,46
SERVIZIO		99.99	PARTITE DI GIRO		
			RESIDUI PROPRI	3.062.161.407,02	

R E G I O N E P U G L I A ASSESTAMENTO AL BILANCIO DI PREVISIONE ESERCIZIO FINANZIARIO 2011 - SPESE -

NUMERO	S E T	U P B	D E S C R I Z I O N E C A P I T O L I	RESIDUI DEFINITIVI ASSESTATI ALL'INIZIO DELL'ESERCIZIO PROPRI €	DI STANZIAMENTO €
T O T A L E G E N E R A L E S P E S A					
			RESIDUI PROPRI	9.239.588.406,50	
			RESIDUI DI STANZIAMENTO		4.021.507.439,38
T O T A L E G E N E R A L E (Residui Propri + Residui di Stanziamnento)				13.261.095.845,88	

COD.CAP.	U.P.B.	PAG.	COD.CAP.	U.P.B.	PAG.	COD.CAP.	U.P.B.	PAG.	COD.CAP.	U.P.B.	PAG.	COD.CAP.	U.P.B.	PAG.
1010	0.0.	2	1050	0.1.1	4	1055	0.1.1	4	1096	0.1.1	4	1140	0.1.1	4
1150	0.3.1	7	1220	8.8.1	546	1240	0.3.1	7	1250	0.1.1	5	1260	0.3.1	7
1261	0.3.1	8	1265	0.3.1	8	1266	0.3.1	8	1267	0.3.1	8	1270	2.9.1	232
1278	8.8.1	546	1280	8.3.1	536	1300	0.4.1	12	1305	8.3.1	536	1310	0.4.1	12
1312	0.4.1	12	1313	0.4.1	13	1315	6.2.2	422	1316	6.2.2	422	1317	6.2.2	422
1318	6.2.2	423	1320	0.4.1	13	1340	0.3.1	8	1345	0.3.1	9	1354	0.3.1	9
1360	8.1.1	522	1400	0.3.1	9	1440	0.1.1	5	1445	0.3.1	9	1450	2.9.1	232
1460	0.3.1	9	1465	0.3.1	10	1478	3.1.1	238	1481	2.3.1	146	1484	6.3.3	443
1490	4.2.1	291	1720	8.2.1	533	1730	8.2.1	533	1740	8.2.1	533	1750	8.2.1	533
2020	8.8.1	546	3020	8.1.1	522	3021	8.1.1	522	3022	8.1.1	523	3023	8.1.1	523
3024	8.1.1	523	3025	8.1.1	523	3026	8.1.1	524	3027	8.1.1	524	3029	8.1.1	524
3030	8.1.1	524	3031	8.1.1	525	3032	6.2.2	423	3039	8.1.1	525	3040	8.1.1	525
3048	8.8.1	547	3050	8.0.1	520	3051	8.2.1	533	3054	8.1.1	525	3055	8.1.1	526
3056	8.1.1	526	3059	8.8.2	553	3060	8.8.2	553	3061	8.8.2	553	3062	8.8.2	554
3110	8.1.1	526	3120	8.1.1	526	3130	0.4.1	13	3170	8.1.1	526	3175	8.1.1	527
3185	8.8.2	554	3200	8.1.1	527	3220	8.8.2	554	3280	8.1.1	527	3290	8.1.1	527
3300	8.1.1	528	3319	8.1.1	528	3350	8.1.1	528	3360	8.1.1	528	3364	8.1.1	529
3365	8.1.1	529	3366	8.1.1	529	3368	8.1.1	530	3370	8.1.1	530	3371	8.1.1	530
3372	8.1.1	530	3373	8.1.1	530	3380	8.8.1	547	3400	8.3.1	536	3405	8.3.1	536
3420	9.1.6	575	3425	9.1.4	566	3426	9.1.4	566	3428	9.1.1	556	3429	8.4.1	539
3430	8.4.1	539	3431	8.4.1	540	3440	8.8.1	547	3445	8.4.1	540	3446	8.4.1	540
3460	8.8.1	547	3461	8.8.1	548	3470	8.8.1	548	3480	8.8.1	548	3482	8.8.1	548
3483	8.8.1	549	3484	8.8.1	549	3490	8.8.1	549	3500	8.8.1	549	3520	8.8.1	550
3530	8.8.1	550	3540	8.8.1	550	3560	8.8.1	551	3600	8.8.1	551	3640	8.8.1	551
3650	8.8.1	552	3660	8.8.1	552	3665	8.8.1	552	3666	8.4.1	540	3670	8.4.1	540
3680	8.4.1	541	3690	8.4.1	541	3692	8.4.1	541	3780	6.2.2	423	3810	6.1.1	415
3815	6.1.1	415	3820	6.1.1	415	3825	6.1.1	415	3830	6.1.1	416	3835	6.1.1	416
3840	6.1.1	416	3845	6.1.1	416	3850	6.1.1	416	3855	6.1.1	417	3856	6.1.1	417
3860	6.2.2	424	3870	6.2.2	424	3880	6.2.2	424	3885	6.2.2	424	3900	7.2.1	516
3910	7.2.1	516	3920	7.2.1	516	3930	7.2.1	516	3940	7.2.1	516	3945	7.2.1	517
3950	7.2.1	517	3955	7.2.1	517	3960	7.2.1	517	3965	7.2.1	517	4120	1.4.2	113
4125	1.4.1	111	4130	1.4.2	113	4310	4.5.2	329	4330	4.5.2	329	4910	4.4.2	322
4920	1.1.7	63	4931	1.5.2	118	4940	1.5.2	118	4942	1.5.2	118	4960	1.2.1	77
5010	0.5.1	16	111018	1.1.9	70	111019	1.1.8	68	111022	1.0.1	18	111023	1.3.1	84
111032	1.1.5	55	111033	1.1.4	52	111040	1.1.9	70	111101	1.3.1	84	111102	1.3.1	84

COD.CAP.	U.P.B.	PAG.	COD.CAP.	U.P.B.	PAG.	COD.CAP.	U.P.B.	PAG.	COD.CAP.	U.P.B.	PAG.	COD.CAP.	U.P.B.	PAG.
111103	1.3.1	84	111104	1.1.7	63	111105	1.3.1	84	111106	1.1.4	52	111107	1.3.1	85
111108	1.3.1	85	111110	1.3.1	85	111111	1.3.1	86	111112	1.3.2	89	111115	1.1.7	63
111120	1.3.1	86	111125	1.1.7	63	111130	1.1.7	64	111137	1.1.4	52	111138	1.1.4	53
111140	1.1.7	64	111145	1.1.3	49	111146	1.1.7	64	111149	1.1.5	55	111151	1.3.1	86
111152	1.1.5	55	111153	1.3.2	89	111154	1.1.7	64	111155	1.3.2	89	111156	1.1.9	70
111157	1.0.1	18	111158	1.1.9	70	111159	1.1.6	60	111160	1.1.9	70	111161	1.1.7	65
111162	1.3.2	90	111163	1.1.6	60	111164	1.3.2	90	111165	1.1.8	68	111166	1.1.9	71
111171	1.1.9	71	111172	1.1.9	71	111173	1.0.1	18	111174	1.1.5	56	111200	1.1.9	72
111620	1.1.8	68	112020	1.1.1	23	112025	1.1.1	23	112035	1.1.2	30	112049	1.5.2	118
112050	1.5.2	119	112051	1.5.2	119	112052	1.5.2	119	112053	1.1.5	56	112054	1.1.5	56
112072	1.1.8	68	112091	1.1.1	23	112093	1.1.1	24	112094	1.1.1	24	112095	1.1.1	24
112096	1.1.1	24	112097	1.1.1	25	112098	1.1.1	25	112099	1.1.1	25	113020	1.1.6	60
113038	1.1.5	57	113039	1.1.9	72	113040	1.3.4	93	113044	1.1.7	65	113060	1.3.1	87
113120	1.3.1	87	113121	1.3.1	87	113130	1.3.1	87	113131	1.3.1	88	113135	1.1.5	57
114020	1.3.1	88	114055	1.3.4	93	114056	1.3.4	93	114058	1.3.4	93	114059	1.3.4	93
114060	1.3.4	94	114090	1.1.5	57	114095	1.3.4	94	114099	1.3.4	94	114102	1.3.4	95
114103	1.3.4	95	114110	1.1.5	57	114115	1.1.4	53	114116	1.1.4	53	114118	1.3.4	95
114119	1.3.4	96	114126	1.3.4	96	114127	1.3.4	96	114131	1.3.4	97	114132	1.3.4	97
114141	1.0.1	19	114142	1.0.1	19	114144	1.1.4	53	114149	1.1.9	72	114153	1.3.4	97
114157	1.1.7	65	114158	1.1.5	58	114159	1.1.5	58	114160	1.1.8	69	114176	1.3.4	98
114196	1.3.4	98	114197	1.3.4	98	114198	1.3.4	99	114200	1.3.4	99	114202	1.3.4	99
114206	1.3.4	100	114207	1.3.4	100	114208	1.3.4	100	114209	1.0.1	20	114210	1.1.5	58
114211	1.3.4	100	114212	1.3.4	101	114213	1.3.4	101	114214	1.3.4	102	114215	1.3.4	102
114216	1.3.4	102	114217	1.3.4	103	114218	1.3.4	103	114219	6.2.4	433	114224	1.1.7	66
114231	1.3.4	103	114232	1.3.4	104	114233	1.3.4	104	114235	1.3.4	104	114236	1.3.4	105
114237	1.1.7	66	114238	1.3.4	105	114245	1.0.1	20	114250	1.3.4	106	114255	1.3.4	106
114299	6.2.4	433	115000	1.2.2	78	115010	1.2.2	78	115015	1.2.2	79	115020	1.2.2	79
115030	1.2.2	80	115045	1.2.2	80	115065	1.2.2	81	115075	1.2.2	81	121012	1.4.1	111
121014	1.4.1	111	121016	4.2.1	291	121022	1.1.9	72	121025	1.1.9	72	121030	1.4.1	111
121035	1.4.1	111	121040	1.4.2	113	121045	1.4.1	111	121050	1.4.1	112	121060	1.1.7	66
121061	1.1.7	66	121063	1.1.7	67	121081	1.1.7	67	121086	1.1.7	67	121090	1.1.7	67
121130	1.1.9	73	121131	1.1.9	73	131006	1.1.1	25	131008	1.1.1	26	131010	1.1.1	26
131011	1.1.1	26	131012	1.1.1	27	131014	1.1.1	27	131020	1.1.1	28	131025	1.1.1	28
131035	1.1.1	28	131036	1.1.1	28	131045	1.1.9	73	131050	8.4.1	541	131055	8.4.1	542
131060	8.4.1	542	131071	9.1.6	575	131072	8.4.1	542	131076	8.4.1	543	131077	8.4.1	543

COD.CAP.	U.P.B.	PAG.	COD.CAP.	U.P.B.	PAG.	COD.CAP.	U.P.B.	PAG.	COD.CAP.	U.P.B.	PAG.	COD.CAP.	U.P.B.	PAG.
131079	8.4.1	543	131110	1.1.9	74	181020	1.1.6	61	181021	1.1.6	61	181022	1.1.6	61
181023	1.1.6	62	182010	1.1.1	28	182011	1.1.1	29	184245	6.3.7	490	184246	6.3.7	490
184247	6.3.7	490	184248	6.3.7	490	184255	6.3.7	491	184256	6.3.7	491	184257	6.3.7	491
184258	6.3.7	491	184260	6.3.7	491	184271	6.3.7	492	191010	6.2.5	438	191014	6.2.5	438
191020	1.3.3	92	191045	6.2.5	438	191065	6.2.5	438	191070	6.2.5	438	191076	6.2.5	439
191104	1.3.4	106	191105	1.3.4	107	191116	1.3.4	107	191117	1.3.4	107	191120	1.5.1	117
191125	6.2.5	439	194229	1.3.4	108	194230	1.3.4	108	194231	1.3.4	108	211010	2.3.2	149
211020	2.3.2	149	211030	2.3.2	150	211040	2.3.2	150	211042	2.3.2	151	211050	2.3.2	151
211055	2.3.2	151	211060	2.3.2	151	211070	2.3.2	152	211085	2.3.2	152	211095	2.3.2	153
211100	2.3.2	153	212000	2.2.4	143	212010	2.2.4	143	212020	2.2.4	143	212030	2.2.4	143
212040	2.3.2	153	213000	2.3.2	154	213005	2.3.2	154	213010	2.1.4	131	213012	2.1.3	125
213015	2.3.2	155	215000	2.3.2	155	215010	2.3.2	156	215015	2.3.2	157	215040	2.3.2	157
215045	2.3.2	158	215055	2.3.2	158	215070	2.3.2	158	215075	2.3.2	158	215085	2.3.2	159
216015	2.1.2	124	241010	2.10.1	234	241015	2.10.1	234	241025	2.10.1	234	241050	2.10.1	235
241060	2.10.1	235	241070	2.10.1	235	284140	6.3.7	492	284170	6.3.7	492	285000	2.3.3	161
285010	2.3.3	161	285070	2.3.1	146	285075	2.3.1	146	285088	2.3.1	146	310100	4.5.2	329
310110	4.5.2	329	310115	4.5.2	330	310120	4.5.2	330	310130	4.5.2	330	311010	4.5.2	330
311020	4.5.2	331	311025	4.5.2	331	311035	4.5.2	332	311040	4.5.2	332	311050	2.3.2	159
311060	4.5.2	332	311065	4.5.2	333	313020	4.5.2	333	322000	9.6.1	606	343010	2.1.4	131
343030	2.1.3	125	345010	2.1.4	131	351010	2.1.4	131	351015	2.1.4	132	351020	2.1.4	132
351025	2.1.4	132	351030	2.1.4	132	351035	2.1.4	132	352026	2.1.2	124	352030	2.1.2	124
352040	2.1.3	125	352050	2.1.3	126	352055	2.1.3	126	352057	2.1.3	126	352060	2.1.4	133
352061	2.1.4	133	352065	2.1.4	133	352070	2.1.2	124	352075	2.1.3	127	353000	2.1.3	127
353010	2.1.3	127	353020	2.1.3	128	353025	2.1.3	128	353030	2.1.3	129	353040	2.1.3	129
353050	2.1.3	129	353060	2.1.3	129	353070	2.1.3	130	411010	3.2.2	247	411012	3.2.2	247
411015	3.2.2	247	411020	3.2.2	248	411022	3.2.2	248	411025	3.2.2	248	411030	3.2.2	249
411035	3.2.2	249	411040	3.2.2	250	411055	3.2.2	250	411115	3.2.2	250	411160	3.2.2	250
411175	3.2.2	251	411180	3.2.2	251	411185	3.2.2	251	411190	3.2.2	252	411192	3.2.2	252
411193	3.2.2	253	411197	3.2.2	253	491010	6.2.5	439	491024	3.2.1	244	491034	3.2.1	244
491036	3.2.1	245	491037	3.2.1	245	492025	3.2.1	246	511000	9.1.6	575	511005	9.1.1	556
511010	9.1.1	557	511015	9.1.4	566	511017	9.1.4	566	511018	9.1.1	557	511019	9.1.4	567
511020	9.1.1	557	511024	9.1.1	557	511025	9.1.1	557	511026	9.1.1	558	511027	9.1.1	558
511028	9.1.1	559	511035	9.3.1	589	511039	9.1.1	559	511041	6.2.4	433	511043	9.2.1	579
511044	6.2.4	433	511045	9.2.1	579	511052	9.2.1	579	511070	9.1.4	567	511080	9.1.4	567
512010	8.4.1	544	512020	9.1.3	564	512025	9.1.3	564	512047	9.1.2	561	512048	9.1.2	562

COD.CAP.	U.P.B.	PAG.	COD.CAP.	U.P.B.	PAG.	COD.CAP.	U.P.B.	PAG.	COD.CAP.	U.P.B.	PAG.	COD.CAP.	U.P.B.	PAG.
513025	9.1.4	567	513050	9.1.4	568	513060	9.1.4	568	513070	9.1.4	568	521010	9.1.4	568
521015	9.1.2	562	521029	9.1.1	559	521034	9.1.4	569	521040	9.1.1	560	522015	9.1.3	564
522050	9.1.2	562	522065	3.4.3	269	522068	9.1.2	563	522085	9.1.4	569	531010	9.2.1	579
531015	9.2.1	579	531020	9.2.1	580	531025	9.2.1	580	531030	9.2.1	580	531031	9.2.1	580
531035	9.2.1	581	531036	9.2.1	581	531037	9.2.1	582	531040	9.2.1	582	531041	9.2.1	582
531044	1.4.2	113	531045	1.4.2	114	531046	1.4.2	114	531047	9.2.1	583	531048	9.2.1	583
531049	9.2.1	583	531051	9.2.1	583	531055	9.2.1	584	531056	9.2.1	584	531057	9.2.1	584
531058	9.3.1	589	531059	9.2.1	585	531060	9.1.2	563	531065	9.2.1	585	531066	2.7.1	224
531067	2.7.1	225	541045	9.3.1	589	544120	6.3.7	492	544130	6.3.7	493	544131	6.3.7	493
551010	3.4.2	263	551027	3.4.3	269	551035	3.4.2	263	551036	3.4.2	263	551037	3.4.2	264
551040	3.4.3	269	551041	3.4.3	270	551042	3.4.3	270	551043	3.4.3	270	551045	3.4.3	271
551046	3.4.3	271	551050	3.4.3	271	551060	3.4.4	279	552006	3.4.2	264	552007	3.4.1	260
552008	3.4.2	265	552009	3.4.3	271	552012	3.4.2	265	552013	3.4.2	265	552014	3.4.4	279
552016	3.4.2	266	552018	3.4.2	266	552020	3.4.3	272	552021	3.4.3	272	552022	3.4.3	272
552023	3.4.3	272	552025	3.4.3	273	552026	3.4.2	266	552028	3.4.3	273	552031	3.4.4	279
552032	3.4.4	279	552033	3.4.3	274	552034	3.4.4	280	552037	3.4.4	280	552038	3.4.3	274
552049	3.4.3	275	552050	3.4.4	280	552051	3.4.3	275	552052	3.4.3	275	552055	3.4.5	282
552056	3.4.2	266	552057	3.4.2	266	552058	3.4.3	276	552060	3.4.3	276	552065	3.4.3	276
552070	3.4.3	276	552075	3.4.4	280	552080	3.4.4	280	553006	3.4.4	281	553023	3.4.2	267
553026	3.4.3	276	553027	3.4.3	277	554010	3.4.2	267	554020	3.4.2	267	554030	3.4.2	268
554060	3.4.1	260	562011	8.3.1	537	562015	3.4.2	268	571010	3.3.1	256	571020	3.3.1	256
571030	3.3.1	256	571040	3.3.1	256	573010	3.3.1	257	574010	3.1.1	238	574015	3.1.1	239
574020	3.1.1	239	574030	3.1.1	239	574035	3.1.1	240	574040	3.1.1	240	581000	9.6.2	610
581005	9.6.2	610	581010	9.6.1	606	581011	9.6.1	606	581015	9.6.1	606	581020	9.6.1	607
581025	9.6.1	607	581050	9.6.1	607	581060	9.6.1	607	581070	9.6.1	607	581080	9.6.1	608
581090	9.6.2	610	582010	6.3.3	443	592030	6.2.5	439	592041	6.2.4	434	592042	6.2.4	434
592043	6.2.4	434	592044	6.2.4	434	592045	6.2.4	435	592046	6.2.4	435	592047	6.2.4	435
592048	6.2.4	436	592060	6.2.4	436	592061	6.2.4	436	594010	6.2.3	426	594011	6.2.3	426
594012	9.1.4	569	594013	6.2.3	426	594014	6.2.3	426	594015	6.2.5	439	611005	9.6.2	610
611020	9.2.1	586	611022	9.3.1	590	611024	9.6.1	608	611030	9.6.2	611	611035	9.6.1	608
611036	9.6.2	611	611037	9.6.2	611	611040	9.6.2	611	611048	9.6.2	612	611050	9.6.2	612
611051	9.6.2	612	611052	9.6.2	612	611054	9.6.2	613	611055	3.1.1	240	611066	9.6.2	613
611067	9.6.2	614	611068	9.6.2	615	611069	9.6.1	608	611075	9.6.2	615	611086	6.1.1	417
611087	9.5.1	603	611088	9.5.1	603	611089	9.5.1	604	611100	9.5.1	604	621000	9.4.1	600
621010	9.4.1	600	621015	9.3.1	590	621036	9.3.1	590	621037	9.3.1	591	621040	9.3.1	591

COD.CAP.	U.P.B.	PAG.	COD.CAP.	U.P.B.	PAG.	COD.CAP.	U.P.B.	PAG.	COD.CAP.	U.P.B.	PAG.	COD.CAP.	U.P.B.	PAG.
621050	9.3.1	591	621065	9.3.1	591	621066	9.4.1	600	621085	9.5.1	604	621098	9.6.2	615
621105	9.3.1	592	621109	9.3.1	592	621110	9.3.1	592	621115	9.3.1	593	621117	9.3.1	593
621118	9.3.1	593	621120	9.3.1	594	621122	9.3.1	594	621123	9.3.1	594	621124	9.3.1	594
621132	9.3.1	595	621133	9.1.3	565	621134	9.3.1	595	621136	9.3.1	596	621140	9.3.1	596
621145	9.3.1	596	621150	9.3.1	597	621155	9.3.1	597	621160	9.3.1	597	635010	2.3.2	159
635050	2.2.2	141	635080	2.2.2	141	636010	2.3.2	159	636020	2.3.2	160	636025	2.2.2	142
636035	2.2.2	142	636040	2.10.1	236	684200	6.3.7	493	684210	6.3.7	493	684215	9.3.1	598
711010	5.7.1	387	711011	5.7.1	387	711012	5.7.1	387	711015	5.7.1	388	711016	5.7.1	388
711017	5.7.1	388	711018	5.7.1	388	711021	5.7.1	389	711022	5.7.1	389	711023	5.7.1	390
711024	5.7.1	390	711025	5.7.1	390	711026	5.7.1	391	711027	5.7.1	391	711028	5.7.1	391
711029	5.7.1	392	711031	5.7.1	392	711032	5.7.1	392	711033	5.7.1	393	711034	5.7.1	393
711035	5.7.1	393	711036	5.7.1	394	712015	5.5.5	370	712020	5.7.1	394	712025	5.5.5	370
712030	5.7.1	394	712035	5.7.1	394	712036	5.7.1	395	712037	5.7.1	395	712038	5.7.1	395
712039	5.7.1	396	712041	5.6.1	374	712042	5.7.1	396	712043	5.7.1	397	712044	5.7.1	397
712045	5.7.1	397	712046	5.7.1	398	712047	5.7.1	398	712048	5.7.1	398	712049	5.7.1	399
712050	5.6.1	375	712053	5.7.1	399	712055	5.7.1	399	712060	5.7.1	400	712067	5.6.1	375
712070	5.5.2	366	712080	5.6.1	376	721005	5.0.1	335	721020	5.5.5	370	721022	5.5.5	370
721023	6.2.2	425	721025	5.5.5	370	721027	5.6.1	376	721028	5.6.1	377	721029	5.6.1	377
721031	5.7.1	400	721035	5.7.1	400	721040	5.6.1	377	721041	5.7.1	400	721042	5.6.1	378
721050	5.7.1	401	721060	5.6.1	378	721061	5.6.1	378	721064	5.6.1	379	721065	5.6.1	379
721070	5.6.1	379	721071	5.6.1	380	721075	5.6.1	380	721080	5.7.1	401	721090	5.7.1	401
731000	5.7.1	401	731010	5.7.1	402	731020	5.7.1	402	731030	5.7.1	402	731040	5.7.1	402
734030	5.5.5	371	734031	5.5.5	371	735784	5.6.1	380	741010	5.5.2	366	741012	5.6.1	381
741015	5.7.1	403	741016	5.7.1	403	741051	5.7.1	404	741055	5.5.4	368	741056	5.7.1	404
741060	5.6.1	381	741071	5.5.5	371	741084	5.0.1	335	741086	5.0.1	335	741087	5.0.1	335
741088	5.0.1	336	741089	5.7.1	404	741090	5.0.1	336	741092	5.6.1	381	741093	5.7.1	404
741094	5.7.1	405	741095	5.7.1	405	741096	5.6.1	382	741102	5.6.1	382	742000	5.0.1	336
742005	5.5.2	367	742010	5.0.1	337	742050	5.6.1	382	743000	5.7.1	405	743010	5.6.1	382
751000	5.7.1	406	751005	5.7.1	406	751009	5.7.1	406	751011	5.7.1	407	751012	5.7.1	407
751013	5.7.1	407	751015	5.7.1	408	751016	5.7.1	408	751050	5.7.1	408	751055	5.0.1	337
751060	5.7.1	409	751070	5.6.1	383	751080	5.5.4	368	751085	5.7.1	410	751090	5.5.4	368
751095	5.5.4	369	761020	5.6.1	383	761022	5.6.1	383	761025	5.6.1	383	761028	5.6.1	384
761029	5.6.1	384	761035	5.5.4	369	761038	5.7.1	410	762010	5.6.1	384	771087	5.0.1	337
771094	5.0.1	337	771095	5.0.1	338	771096	5.0.1	338	771097	5.0.1	338	771098	5.0.1	338
771099	5.0.1	339	771100	5.0.1	339	771110	5.0.1	339	771115	5.0.1	339	771120	5.0.1	339

COD.CAP.	U.P.B.	PAG.	COD.CAP.	U.P.B.	PAG.	COD.CAP.	U.P.B.	PAG.	COD.CAP.	U.P.B.	PAG.	COD.CAP.	U.P.B.	PAG.
771125	5.0.1	340	771130	5.0.1	340	781000	5.1.2	347	781005	5.1.2	347	781010	5.1.2	347
781015	5.1.2	348	781016	5.1.1	342	781025	5.1.1	342	781050	5.1.1	342	781055	5.1.1	343
781065	5.1.1	343	781076	5.1.2	348	781085	5.1.2	348	783035	5.1.2	348	783050	5.6.1	385
783152	5.2.1	352	783155	5.1.2	349	784005	5.1.2	349	784010	5.2.1	352	784011	5.2.1	352
784019	5.1.2	349	784020	5.1.2	349	784025	5.2.1	353	784026	5.1.1	344	784029	5.2.1	354
784030	5.1.2	349	784033	5.1.2	350	784035	5.1.1	344	785000	5.2.1	354	785005	5.2.1	354
785010	5.1.1	344	785012	5.2.1	355	785020	5.2.1	355	785030	5.2.1	355	785040	5.2.1	356
785050	5.2.1	356	785060	5.2.1	357	785070	2.7.1	225	785075	5.2.1	357	785080	2.7.1	225
785085	2.7.1	226	785090	5.2.1	357	785100	5.2.1	358	785110	5.2.1	358	785120	5.2.1	358
786000	5.1.2	350	786010	5.1.1	345	786030	5.1.1	345	786040	5.1.1	345	787000	2.5.1	206
787010	2.5.1	206	787020	2.5.3	214	787030	2.5.3	214	787040	2.5.3	215	811005	4.3.1	311
811010	4.3.1	311	811015	4.3.1	311	811020	4.3.1	311	811025	4.3.1	311	811030	4.3.1	312
811035	4.3.1	312	812010	4.4.1	316	813010	4.1.1	286	813020	4.1.1	286	813025	4.1.1	286
813030	4.1.1	286	813035	4.1.1	286	813040	4.1.1	287	813045	4.1.1	287	813050	4.1.1	287
813055	4.1.1	287	813060	4.1.1	287	813070	4.1.1	287	813075	4.1.1	288	813080	4.1.1	288
813090	4.1.1	288	814010	2.7.1	226	814020	2.7.1	226	814030	2.7.1	226	814040	2.7.1	227
841010	1.2.1	77	841020	1.2.1	77	851000	2.8.1	230	851010	2.8.1	230	861010	5.4.1	361
861015	5.4.1	361	861020	5.4.1	361	861030	5.4.1	361	861040	5.4.1	362	861050	5.4.1	362
861060	5.4.1	362	861070	5.4.1	362	861080	5.4.1	362	861090	5.4.1	363	862010	5.4.1	363
872020	5.4.1	363	873010	5.4.1	363	874010	5.4.1	364	881010	4.2.1	291	911010	4.4.1	316
911020	4.4.1	316	911030	4.4.1	316	911040	4.4.2	322	911050	4.4.2	322	911060	4.4.1	316
911070	4.4.1	317	911075	4.4.1	317	911080	4.4.1	317	915010	4.4.2	322	915040	7.2.1	517
915050	4.4.2	323	915060	4.4.2	323	915070	4.4.2	323	916015	4.4.2	323	916020	4.4.2	323
916022	4.4.2	324	916023	4.4.2	324	916025	4.4.2	324	916030	4.4.2	325	916035	4.4.2	325
916040	4.4.1	317	916042	4.4.1	318	916045	4.4.1	318	916050	4.4.1	319	916055	4.4.1	319
916056	4.4.1	320	916060	4.4.1	320	916065	4.4.1	320	916620	4.4.1	321	921010	4.4.1	321
931010	4.4.1	321	941010	2.6.1	222	941030	2.6.1	222	941035	2.7.1	227	941040	2.7.1	227
941045	5.2.1	358	941050	2.7.1	227	951000	2.5.2	209	951010	2.5.2	209	951015	2.5.3	215
951025	2.5.2	209	951045	2.5.1	207	951050	2.5.3	215	952020	2.5.2	209	952025	2.5.2	209
952040	2.5.2	210	952050	2.5.2	210	953035	2.5.3	215	953045	2.5.3	215	953050	2.5.3	216
953056	2.5.2	210	953065	2.5.2	211	953070	2.5.2	211	953075	2.5.1	207	953080	2.5.2	211
953090	2.5.3	216	956057	2.5.2	212	961027	2.4.3	200	961034	2.4.3	200	961039	2.4.3	200
961041	2.4.3	201	961042	2.4.3	201	961043	2.4.3	201	961044	2.4.3	201	961046	2.4.3	202
961047	2.4.3	202	961048	2.4.3	202	961049	2.4.3	202	961050	2.4.1	173	961051	2.4.3	203
961052	2.4.3	203	961053	2.4.3	203	961054	2.4.1	173	961058	2.4.3	203	961070	2.4.1	174

COD.CAP.	U.P.B.	PAG.	COD.CAP.	U.P.B.	PAG.	COD.CAP.	U.P.B.	PAG.	COD.CAP.	U.P.B.	PAG.	COD.CAP.	U.P.B.	PAG.
961089	2.4.1	174	961090	2.4.1	174	961092	2.4.1	174	961093	2.4.1	175	961095	2.4.1	175
961120	2.4.1	175	962005	2.4.1	175	962040	2.4.1	176	962046	2.4.1	176	964013	2.4.1	176
966020	2.4.1	177	966025	2.4.1	177	971020	2.4.1	177	1010010	8.2.1	534	1010020	8.2.1	534
1010025	8.2.1	534	1010030	8.2.1	534	1010035	8.2.1	534	1081000	6.3.2	442	1081004	2.3.2	160
1081005	2.3.2	160	1081020	6.3.3	443	1081025	2.2.4	144	1081030	2.3.1	147	1081040	9.4.1	601
1081043	9.1.4	569	1081044	6.3.1	441	1081045	6.3.1	441	1081100	6.3.3	443	1081140	3.1.1	241
1081142	3.1.1	241	1081145	3.1.1	241	1081150	4.2.1	291	1081155	4.2.1	292	1081156	4.2.1	292
1081160	4.2.1	292	1081165	4.2.1	292	1081166	4.2.1	292	1081167	4.2.1	293	1081260	4.2.1	293
1081261	4.2.1	293	1081262	4.2.1	293	1081263	4.2.1	294	1081264	4.2.1	294	1081265	4.2.1	294
1082010	6.3.5	446	1082030	6.3.3	444	1082040	6.3.3	444	1082050	6.3.3	444	1082054	6.3.6	488
1082055	6.3.6	488	1082056	6.3.6	488	1082057	6.3.6	489	1082100	6.3.3	444	1082110	4.2.1	295
1082120	4.2.1	295	1082130	4.2.1	295	1082140	4.2.1	296	1082150	4.2.1	296	1082160	4.2.1	296
1082170	4.2.1	296	1082180	4.2.1	297	1082210	6.3.3	445	1082220	2.3.1	147	1082257	3.4.1	260
1082258	9.2.1	587	1082259	1.1.5	59	1082260	4.2.1	297	1082261	4.2.1	297	1082262	4.2.1	297
1082263	4.2.1	298	1082264	4.2.1	298	1082267	4.2.1	298	1082268	1.2.2	81	1083020	6.3.2	442
1083130	4.2.1	298	1083131	4.2.1	299	1083132	4.2.1	299	1083133	4.2.1	299	1083134	4.2.1	299
1083222	4.2.1	299	1083223	4.2.1	299	1083224	4.2.1	300	1083230	4.2.1	300	1083231	4.2.1	300
1083232	4.2.1	301	1083233	4.2.1	301	1083234	4.2.1	301	1083235	4.2.1	302	1083236	4.2.1	302
1083237	4.2.1	302	1083238	4.2.1	303	1083239	4.2.1	303	1083240	4.2.1	303	1083241	4.2.1	303
1083321	4.2.1	304	1083331	4.1.1	288	1083332	4.1.1	288	1083400	4.2.1	304	1083410	4.2.1	304
1083500	4.0.1	284	1084040	6.3.7	494	1084045	6.0.1	412	1084050	6.0.1	412	1085000	6.3.8	495
1085010	6.3.8	495	1086000	4.2.1	305	1090603	6.3.7	494	1090700	6.3.8	495	1091101	9.1.5	571
1091103	9.1.5	572	1091105	9.6.3	616	1091106	9.6.3	617	1091108	9.6.3	618	1091109	2.3.3	161
1091201	4.3.2	313	1091313	2.3.3	162	1091401	2.3.3	163	1091402	2.2.1	136	1091414	2.3.3	164
1091415	4.5.1	327	1091416	2.2.1	137	1091417	2.1.1	122	1091418	2.3.3	164	1091419	2.3.3	165
1091501	3.3.2	258	1091502	9.6.3	619	1091601	3.4.1	261	1091602	2.3.3	166	1091603	2.2.1	138
1091605	2.2.1	138	1091700	6.3.8	496	1092102	1.1.2	30	1092104	1.1.2	31	1092107	1.1.2	32
1092202	1.1.2	33	1092403	1.1.2	33	1092404	1.1.2	34	1092405	1.1.2	35	1092406	1.1.2	35
1092407	1.1.2	36	1092408	1.1.2	36	1092409	1.1.2	37	1092410	1.1.2	37	1092411	1.1.2	38
1092421	1.1.2	38	1092422	1.1.2	38	1092423	1.1.2	39	1093110	2.4.2	178	1093203	2.4.2	179
1093301	2.5.4	217	1093302	2.4.2	180	1093303	2.4.2	180	1093304	2.4.2	181	1093305	2.4.2	181
1093306	2.4.2	182	1093307	2.4.2	182	1093308	2.4.2	183	1093309	2.4.2	183	1093310	2.4.2	184
1093311	2.5.4	218	1093312	2.4.2	184	1093314	2.4.2	185	1093420	2.4.2	186	1093503	2.4.2	186
1093604	2.4.2	187	1094412	1.1.2	39	1094413	1.1.2	40	1095101	9.1.5	573	1095102	1.1.2	41
1095103	9.1.5	573	1095104	1.1.2	41	1095105	9.6.3	619	1095106	9.6.3	620	1095107	1.1.2	42

COD.CAP.	U.P.B.	PAG.	COD.CAP.	U.P.B.	PAG.	COD.CAP.	U.P.B.	PAG.	COD.CAP.	U.P.B.	PAG.	COD.CAP.	U.P.B.	PAG.
1095108	9.6.3	620	1095109	2.3.3	167	1095110	2.4.2	187	1095201	4.3.2	314	1095202	1.1.2	43
1095203	2.4.2	188	1095301	2.5.4	218	1095302	2.4.2	188	1095303	2.4.2	188	1095304	2.4.2	189
1095305	2.4.2	189	1095306	2.4.2	189	1095307	2.4.2	190	1095308	2.4.2	190	1095309	2.4.2	190
1095310	2.4.2	191	1095311	2.5.4	219	1095312	2.4.2	191	1095313	2.3.3	168	1095314	2.4.2	192
1095315	2.3.3	168	1095401	2.3.3	169	1095402	2.2.1	139	1095403	1.1.2	43	1095404	1.1.2	43
1095405	1.1.2	44	1095406	1.1.2	44	1095407	1.1.2	44	1095408	1.1.2	45	1095409	1.1.2	45
1095410	1.1.2	46	1095411	1.1.2	46	1095412	1.1.2	46	1095413	1.1.2	47	1095414	2.3.3	169
1095415	4.5.1	327	1095416	2.2.1	139	1095417	2.1.1	123	1095418	2.3.3	170	1095419	2.3.3	170
1095420	2.4.2	192	1095421	1.1.2	47	1095422	1.1.2	47	1095423	1.1.2	48	1095501	3.3.2	258
1095502	9.6.3	621	1095503	2.4.2	192	1095601	3.4.1	262	1095602	2.3.3	171	1095603	2.2.1	140
1095604	2.4.2	193	1095605	2.2.1	140	1095700	6.3.8	496	1103111	4.2.1	305	1103112	4.2.1	305
1103113	4.2.1	306	1103114	4.2.1	306	1103115	4.2.1	307	1103121	4.2.1	307	1103122	4.2.1	307
1103123	4.2.1	308	1103124	4.2.1	308	1103131	4.2.1	308	1103132	4.2.1	309	1103133	4.2.1	309
1103134	4.2.1	309	1103221	4.2.1	309	1103230	2.5.2	212	1103231	2.5.2	213	1103232	2.5.2	213
1110010	6.2.1	420	1110020	6.2.1	420	1110030	6.2.1	420	1110045	6.2.1	420	1110046	6.2.1	420
1110050	6.2.1	420	1110052	6.2.1	421	1110055	6.2.1	421	1110060	6.2.1	421	1110065	6.2.1	421
1110070	6.2.1	421	1110071	6.2.1	421	1110080	3.2.2	254	1110090	6.2.1	421	1110097	6.2.2	425
1120025	6.2.3	427	1121010	6.2.2	425	1121035	6.2.3	427	1121036	6.2.3	427	1121040	6.2.3	427
1121041	6.2.3	427	1121050	6.2.3	428	1121051	6.2.3	428	1122020	6.2.3	428	1122021	6.2.3	428
1122025	6.2.3	429	1122026	6.2.3	429	1122027	6.2.3	429	1122028	6.2.3	429	1122030	6.2.3	430
1122031	6.2.3	430	1122040	6.2.3	430	1122041	6.2.3	430	1122050	6.2.3	430	1122051	6.2.3	430
1122060	6.2.3	431	1122061	6.2.3	431	1122062	6.2.3	431	1122063	6.2.3	431	1122070	6.2.3	432
1122071	6.2.3	432	1132010	6.2.2	425	1140000	6.3.5	446	1140102	6.3.5	446	1140103	6.3.5	447
1140104	6.3.5	447	1140105	6.3.5	447	1140402	6.3.5	448	1140403	6.3.5	448	1140404	6.3.5	448
1140405	6.3.5	449	1140406	6.3.5	449	1140407	6.3.5	449	1140408	6.3.5	450	1140409	6.3.5	450
1140410	6.3.5	450	1140411	6.3.5	451	1140601	6.3.5	451	1140901	6.3.5	451	1140902	6.3.5	452
1141011	6.3.5	452	1141012	6.3.5	452	1141013	6.3.5	453	1141014	6.3.5	453	1141015	6.3.5	453
1141016	6.3.5	454	1141017	6.3.5	454	1141018	6.3.5	454	1141024	6.3.5	455	1141025	6.3.5	455
1141026	6.3.5	455	1141027	6.3.5	456	1141028	6.3.5	456	1141036	6.3.5	456	1141037	6.3.5	457
1141038	6.3.5	457	1141042	6.3.5	458	1141051	6.3.5	458	1141058	6.3.5	458	1141059	6.3.5	459
1141060	6.3.5	459	1141061	2.3.2	160	1141103	6.3.5	460	1141104	6.3.5	460	1141201	6.3.5	460
1141902	6.3.5	461	1142000	3.4.3	277	1142001	6.3.5	461	1142002	6.3.5	462	1142003	6.3.5	462
1142004	6.3.5	462	1142005	6.3.5	463	1142006	6.3.5	463	1142007	6.3.5	464	1142008	6.3.5	464
1142010	6.3.5	464	1143015	6.3.5	465	1143025	6.3.5	465	1143035	6.3.5	466	1143045	6.3.5	466
1143055	6.3.5	467	1143065	6.3.5	467	1143075	6.3.5	468	1143076	6.3.5	468	1143078	6.3.5	469

COD.CAP.	U.P.B.	PAG.	COD.CAP.	U.P.B.	PAG.	COD.CAP.	U.P.B.	PAG.	COD.CAP.	U.P.B.	PAG.	COD.CAP.	U.P.B.	PAG.
1143079	6.3.5	469	1143085	6.3.5	469	1143095	6.3.5	470	1143200	6.3.5	470	1143201	6.3.5	470
1143202	6.3.5	471	1144210	6.3.5	471	1144220	6.3.5	472	1144230	6.3.5	472	1145041	6.3.5	473
1145042	6.3.5	473	1145043	6.3.5	473	1145044	6.3.5	473	1146031	6.3.5	474	1146032	6.3.5	474
1146033	6.3.5	475	1146034	6.3.5	475	1146035	6.3.5	476	1146036	6.3.5	476	1146055	6.3.5	476
1147201	6.3.5	477	1147202	6.3.5	477	1148001	6.3.5	478	1148002	6.3.5	478	1148003	6.3.5	479
1148004	6.3.5	479	1148005	6.3.5	480	1148102	6.3.5	480	1148103	6.3.5	481	1148132	6.3.5	481
1148141	6.3.5	481	1148143	6.3.5	482	1148201	6.3.5	482	1148303	6.3.5	482	1148603	6.3.5	483
1148604	6.3.5	483	1148703	6.3.5	483	1148901	6.3.5	484	1149101	6.3.5	484	1149102	6.3.5	484
1149201	6.3.5	485	1149202	6.3.5	485	1149203	6.3.5	486	1149301	6.3.5	486	1149302	6.3.5	486
1149401	6.3.5	487	1150800	1.1.3	49	1150810	1.1.3	50	1150820	1.1.3	50	1150830	1.1.3	50
1151000	6.3.9	497	1151010	6.3.9	497	1151020	6.3.9	498	1151030	6.3.9	498	1151040	6.3.9	499
1151050	6.3.9	499	1151500	2.4.2	193	1151510	2.4.2	194	1152010	6.3.9	500	1152020	6.3.9	500
1152030	6.3.9	501	1152040	6.3.9	501	1152050	6.3.9	502	1152500	2.5.4	219	1152510	2.5.4	220
1153000	6.3.9	502	1153010	6.3.9	502	1153020	6.3.9	503	1153030	6.3.9	503	1153040	6.3.9	504
1153500	2.4.2	194	1153510	2.4.2	195	1154000	6.3.9	504	1154010	6.3.9	504	1154020	6.3.9	505
1154030	6.3.9	505	1154040	6.3.9	506	1154500	2.4.2	195	1154510	2.4.2	196	1155000	6.3.9	506
1155010	6.3.9	506	1155020	6.3.9	507	1155030	6.3.9	507	1155040	6.3.9	508	1155500	2.4.2	196
1155510	2.4.2	197	1156000	6.3.9	508	1156010	6.3.9	509	1156020	6.3.9	509	1156030	6.3.9	510
1156500	2.4.2	197	1156510	2.4.2	198	1157000	6.3.9	510	1157010	6.3.9	510	1157020	6.3.9	511
1157500	2.4.2	198	1157510	2.4.2	199	1158010	6.3.9	511	1158015	6.3.9	511	1158020	6.3.9	512
1158025	6.3.9	512	1200010	99.99.1	623	1200020	99.99.1	623	1200025	99.99.1	624	1200030	99.99.1	624
1200040	99.99.1	625	1200045	99.99.1	626	1200050	99.99.1	626	1200060	99.99.1	626	1200065	99.99.1	627
1200070	99.99.1	627	1200075	99.99.1	627	1200080	99.99.1	628	1200090	99.99.1	628	1200095	99.99.1	629
1200110	99.99.1	629	1200115	99.99.1	630	1200116	99.99.1	631	1200117	99.99.1	631	1200120	99.99.1	631
1200125	99.99.1	632	1200126	99.99.1	632	1200130	99.99.1	633	1200140	99.99.1	633	1200150	99.99.1	633
1200170	99.99.1	634	1200175	99.99.1	634	1200177	99.99.1	634	1200180	99.99.1	634			

ALLEGATO B/1

ASSESTAMENTO E PRIMA VARIAZIONE AL BILANCIO DI PREVISIONE 2011
RIEPILOGO PARTE ENTRATE E SPESE

			COMPETENZA		CASSA
PARTE PRIMA: ENTRATA					
	TOTALI MAGGIORI ENTRATE	+	**€ 200.500.954,59**	+	**€ 1.339.988.810,32**
	TOTALI MINORI ENTRATE	-	**€ 0,00**	-	**€ 1.997.025.969,93**
	TOTALE GENERALE	+	**€ 200.500.954,59**	+	**-€ 657.037.159,61**
PARTE SECONDA: SPESA					
	TOTALI MAGGIORI SPESE	+	**€ 215.069.405,21**	+	**€ 864.066.430,92**
	TOTALI MINORI SPESE	-	**€ 14.568.450,62**	-	**€ 1.521.103.590,53**
	TOTALE GENERALE	**+**	**€ 200.500.954,59**	+	**-€ 657.037.159,61**

ALLEGATO B/2

ASSESTAMENTO E PRIMA VARIAZIONE AL BILANCIO DI PREVISIONE 2011
MAGGIORI ENTRATE
COMPETENZA

UPB			N. CAPITOLO		DESCRIZIONE	COMPETENZA	NOTE
00	00	00	1010001		AVANZO DI AMMINISTRAZIONE PRESUNTO ANNO PRECEDENTE -	€ 91.766.894,59	
01	01	21	1011058	CNI	MAGGIORE GETTITO ADDIZIONALE IRPEF MANOVRA PROPRIA, PERIODO DI IMPOSTA 2011 (DPGR- COMMISSARIO AD ACTA N. 2/2011). COLLEGATO AL CAP SPESA N. 771130.	€ 93.661.000,00	
03	01	03	3061150		PROVENTI RIVENIENTI DALLA TARIFFAZIONE DELL'ESERCIZIO DELL'ATTIVITÀ ESTRATTIVA. (L.R.37/1985) COLLEGATO AL C.S. 241025	€ 1.800.000,00	
03	02	01	3082000		REDDITI VARI E DIVIDENDI SU PARTECIPAZIONI AZIONARIE	€ 12.250.000,00	
03	04	02	3061040	CNI	PROVENTI CONNESSI ALL'ISTRTTORIA DELLE PRATICHE DI CONCESSIONE LOCAZIONE DI BENI REGIONALI E FUNZIONI DI CONTROLLO LR. 27/95.	€ 10.000,00	
03	04	02	3061050		PROVENTI DERIVANTI DALLA APPLICAZIONE DELLE MISURE DI CUI ALL'ART. 3 COMMA 3 DELLA L.R. 2/2005 E DPGR 74/2011 - COLLEGATO AL CAPITOLO DI SPESA 1250 -	€ 0,00	
04	01	02	4091000		ALIENAZIONE DI BENI E DIRITTI PATRIMONIALI. LL.RR.67/80 E 5/85, 27/95 ART.30	€ 900.000,00	
04	01	02	4091160		PROVENTI ALIENAZIONE BENI TRATTURALI ART. 8 L.R. 29 DEL 23/12/2003. COLLEGATO AL CAPITOLO DI SPESA N. 3429	€ 113.060,00	
					TOTALE GENERALE	**€ 200.500.954,59**	

ALLEGATO B/3

ASSESTAMENTO E PRIMA VARIAZIONE AL BILANCIO DI PREVISIONE 2011
MINORI ENTRATE
COMPETENZA

UPB			N. CAPITOLO		DESCRIZIONE	COMPETENZA
					TOTALE GENERALE	**0,00**

ALLEGATO B/4

ASSESTAMENTO E PRIMA VARIAZIONE AL BILANCIO DI PREVISIONE 2011
MAGGIORI SPESE
COMPETENZA

UPB		N. CAPITOLO		DESCRIZIONE	COMPETENZA	NOTE
0001 01	CONSIGLIO REGIONALE	1050		SPESE PER IL FUNZIONAMENTO DEL CONSIGLIO REGIONALE. (ART. 23, COMMA1, L.R. 12/05/2004 N. 7)	400.000,00	
0001 01	CONSIGLIO REGIONALE	1250	CNI	SPESE PER IL SOSTEGNO ED IL POTENZIAMENTO DELLE ATTIVITA' ORGANISMI DI PARITA' DELLA REGIONE PUGLIA (COMMISSIONE PARI 0PPORTUNITA' E CONSULTA FEMMINILE) (ART. L.R. ASSESTAMENTO 2011)	0,00	
0003 01	SERVIZIO GABINETTO DEL PRESIDENTE	1240		SPESE DI RAPPRESENTANZA DEL PRESIDENTE DELLA GIUNTA REGIONALE.	€ 10.000,00	
0003 01	SERVIZIO GABINETTO DEL PRESIDENTE	1340		QUOTE ANNUALI E CONTRIBUTI FINANZIARI STRAORDINARI PER ADESIONI AD ORGANISMI NAZIONALI ED INTERNAZIONALI. ART. 4 L.R. 30/4/1980, N. 34.	€ 418.500,00	
0003 01	SERVIZIO GABINETTO DEL PRESIDENTE	1345		IPRES - QUOTA ASSOCIATIVA ANNUALE E SPESE PER STUDI E RICERCHE. ART. 57 L.R. 1/2005.	€ 50.000,00	
0003 01	SERVIZIO GABINETTO DEL PRESIDENTE	1460		SPESE PER LA PARTECIPAZIONE, ORGANIZZAZIONE, ADESIONE A MANIFESTAZIONI, CONVEGNI, CONGRESSI, ECT... L.R. N.34/80 E ART.1 LETT. A, B.	€ 300.000,00	
0101 07	SERVIZIO AGRICOLTURA	4920		SPESE DI PARTECIPAZIONE PER ATTIVITA' ISTITUTO INCREMENTO IPPICO. (L.R.56/79 E L.R. 9/93).	100.000,00	
0101 03	SERVIZIO AGRICOLTURA	111033		SPESE PER L'ATTIVITA' DEL SERVIZIO FITOSANITARIO REGIONALE, ANCHE IN CONVENZIONE CON ENTI DI RICERCA, PER MONITORAGGIO E CONTROLLO MALATTIE DA QUARANTENA E CERTIFICAZIONE MATERIALE VIVAISTICO (D. L.VO 536/92).	170.000,00	
0101 07	SERVIZIO AGRICOLTURA	111125	CNI	CONTRIBUTO STRAORDINAIO ALLE ASSOCIAZIONI DEGLI ALLEVATORI PER L'ATTUAZIONE DEL PROGRAMMA REGIONALE SUI CONTROLLI DELL'ATTITUDINE PRODUTTIVA PER LA PRODUZIONE DEL LATTE E/O DELLA CARNE. L. 30/1991	1.100.000,00	
0101 01	SERVIZIO AGRICOLTURA	112091	CNI	EROGAZIONE STRAORDINARIA A FAVORE DEI CONSORZI DI BONIFICA.(ART. L.R. ASESTAMENTO 2011	11.000.000,00	

ALLEGATO B/4

ASSESTAMENTO E PRIMA VARIAZIONE AL BILANCIO DI PREVISIONE 2011
MAGGIORI SPESE
COMPETENZA

UPB		N. CAPITOLO		DESCRIZIONE	COMPETENZA	NOTE
0101 01	SERVIZIO AGRICOLTURA	112093		SPESA PER INTERVENTI DI SOMMA URGENZA NEL CAMPO DELLA BONIFICA ART.70 R.D. N. 350 DEL 25.5.1895.	€ 200.000,00	
0101 03	SERVIZIO AGRICOLTURA	1150800		COFINANZIAMENTO REGIONALE PROGRAMMA OPERATIVO 2007 - 2013 FESR E FEOGA	3.000.000,00	
0101 03	SERVIZIO AGRICOLTURA	1150820		PAGAMENTO IVA ED IRAP PER ATTUAZIONE DEL P.S.R 2007-2013	4.000.000,00	
0102 01	SERVIZIO CACCIA E PESCA	4960		SPESE GESTIONE OSSERVATORIO FAUNISTICO E CENTRO RECUPERO RAPACI. L.R. N. 10/84.	100.000,00	
0104 01	SERVIZIO FORESTE	121012		SPESA PER IL FINANZIAMENTO E COFINANZIAMENTO DI INTERVENTI NEL SETTORE FORESTALE. L.R. 18/2000	600.000,00	
0104 01	SERVIZIO FORESTE	121035		TRASFERIMENTO DI RISORSE FINANZIARIE DI PARTE CORRENTE NECESSARIE AL FUNZIONAMENTO DELL'AGENZIA PER LE ATTIVITÀ IRRIGUE E FORESTALI. L.R. N. 3 DEL 24 FEBBRAIO 2010	€ 13.700.000,00	
0105 02	SERVIZIO RIFORMA FONDIARIA	112051		SPESE PER LA GESTIONE DEGLI ACQUEDOTTI RURALI EX ERSAP. L.R. 18/97	200.000,00	
0201 04	SERVIZIO COMMERCIO	351035	CNI	COSTI RELATIVI ALLA MANUTENZIONE DELLE FIBRE OTTICHE TRASFERITE ALLA REGIONE PUGLIA DALLA SOCIETA' INFRATEL S.P.A. (ART. L.R. ASSESTAMENTO 2011)	€ 0,00	
0204 01	SERVIZIO FORMAZIONE PROFESSIONALE	961089	CNI	SPESE PER INCENTIVO AL PENSIONAMENTO DI VECCHIAIA AI DIPENDENTI DEGLI ENTI DI FORMAZIONE PROFESSIONALE ACCREDITATI PRESSO LA REGIONE PUGLIA. (ART. L.R. DI ASSESTAMENTO 2011)	1.000.000,00	
0206 01	SERVIZIO PUGLIESI NEL MONDO	941010		INTERVENTI A FAVORE DEI PUGLIESI NEL MONDO. L.R. 23/2000	€ 50.000,00	

ALLEGATO B/4

ASSESTAMENTO E PRIMA VARIAZIONE AL BILANCIO DI PREVISIONE 2011
MAGGIORI SPESE
COMPETENZA

UPB		N. CAPITOLO		DESCRIZIONE	COMPETENZA	NOTE
0210 01	SERVIZIO ATTIVITA' ESTRATTIVE	241025		SPESE RELATIVE ALLA GESTIONE DELLE ATTIVITA' PREVISTE DALLA L.R. 37/1985 E DALLA L.R. 31/2007 IN MATERIA DI ATTIVITA' ESTRATTIVA. COLLEGATO AL C.E. 3061150.	€ 1.800.000,00	
0302 02	SERVIZIO POLITICHE ABITATIVE	411055		TRASFERIMENTI AGLI I.A.C.P. DELLE SPESE CONNESSE ALL'ESODO VOLONTARIO DEL PERSONALE L.R. 14/2004. QUOTA ANNUALE	€ 425.000,00	
0304 02	SERVIZIO RETI ED INFRASTRUTTURE PER LA MOBILITA'	552007		VIGILANZA GENERALE SULL'ESERCIZIO DEI SERVIZI DI TPRL CON ANNESSA ORGANIZZAZIONE TECNICA-OPERATIVA - L.R. N. 19/02	€ 50.000,00	
0304 02	SERVIZIO RETI ED INFRASTRUTTURE PER LA MOBILITA'	562015		AEROPORTI DI PUGLIA - SPESE PER LA PROMOZIONE E COMUNICAZIONE DEL TERRITORIO DELLA REGIONE PUGLIA.	€ 5.769.081,00	
0401 01	SERVIZIO ATTIVITA' CULTURALI	813025		FONDO UNICO REGIONALE DELLO SPETTACOLO. ART. 10 LEGGE REGIONALE N. 6 DEL 29/04/2004.	€ 30.000,00	
0401 01	SERVIZIO ATTIVITA' CULTURALI	813045	CNI	CONTRIBUTO STRAORDINARIO ALLA FONDAZIONE PAOLO GRASSI DI MARTINA FRANCA (ART. LEGGE ASSESTAMENTO 2011	30.000,00	
0405 02	SERVIZIO TURISMO	310100		COFINANZIAMENTO REGIONALE PROGETTI MINISTERO ATTIVITÀ PRODUTTIVE ART.5, COMMA 5, L.135/2001	€ 50.000,00	
0405 02	SERVIZIO TURISMO	310115		COFINANZIAMENTO REGIONALE PER INTERVENTI FINALIZZATI AL SOSTEGNO DEL SETTORE TURISTICO PER LA VALORIZZAZIONE DI ITINERARI TURISTICI CON RILEVANZA STORICA, CULTURALE E RELIGIOSA AI SENSI DELL'ART.1, COMMA 1227, L. 27/12/2006 N.296.	€ 125.000,00	
0500 01	STRUTTURA DI STAFF PROGRAMMAZIONE E GESTIONE ECONOMICA FINANZIARIA	741090		TRASFERIMENTI E SPESE DI PARTE CORRENTE PER IL FUNZIONAMENTO DEL SERVIZIO SANITARIO REGIONALE COMPRESO GLI INTERVENTI DI CUI ALL'ART. 10 L.R.38/94 E ART. 5 L.R. 10/89. INIZIATIVE STRAORDINARIE DI ATTIVITA' SANITARIA E CONVEGNI DELLA REGIONE PUGLIA.	€ 1.500.000,00	
0500 01	STRUTTURA DI STAFF PROGRAMMAZIONE E GESTIONE ECONOMICA FINANZIARIA	771130	CNI	SPESA PER LA COPERTURA DEL DISAVANZO DEL SERVIZIO SANITARIO REGIONALE ANNO 2010 (D.P.G.R. N. 2/2011) COLLEGATO AL CE N. 1011058	€ 93.661.000,00	

ALLEGATO B/4

ASSESTAMENTO E PRIMA VARIAZIONE AL BILANCIO DI PREVISIONE 2011
MAGGIORI SPESE
COMPETENZA

UPB		N. CAPITOLO		DESCRIZIONE	COMPETENZA	NOTE
0502 01	SERVIZIO PROGRAMMAZIONE ED INTEGRAZIONE SERVIZI SOCIALI	785120	CNI	SPESE PER GLI INTERVENTI SOCIALI IN FAVORE DELL'INTEGRAZIONE SCOLASTICA DEGLI ALUNNI NON VEDENTI (ART. L.R. ASSESTAMENTO 2011)	€ 300.000,00	
0507 01	SERVIZIO ASSISTENZA TERRITORIALE E PREVENZIONE	721031	CNI	CONTRIBUTO STRAORDINARIO PER LA RACCOLTA ED ELABORAZIONE DATI REGISTRO DEI TUMORI E PER LA DEFINIZIONE DELLA MAPPA EPIDEMIOLOGICA (ART. L.R. ASSESTAMENTO 2011)	€ 100.000,00	
0507 01	SERVIZIO ASSISTENZA TERRITORIALE E PREVENZIONE	731040	CNI	SPESA PER LA CERTIFICAZIONE DELLA RADIOATTIVITA' DEI PRODOTTI ORTOFRUTTICOLI. (ART. L.R. ASSESTAMENTO 2011)	€ 300.000,00	
0601 01	SERVIZIO FINANZE	3810		SPESE PER COMPETENZE DOVUTE ALL'ACI PER LA GESTIONE DELLA TASSA AUOTOMOBILISTICA REGIONALE.	€ 1.030.000,00	
0601 01	SERVIZIO FINANZE	3820		COMPENSI ALLE POSTE ITALIANE S.P.A. PER SPESE CONNESSE ALLA NOTIFICA DI ATTI DI ACCERTAMENTO RELATIVI ALLA TASSA AUTOMOBILISTICA REGIONALE. L.R. 32/99.	€ 460.000,00	
0601 01	SERVIZIO FINANZE	3845		COMPENSAZIONI INTERREGIONALI ED ERARIALI TASSA AUTO (ART.1, COMMA 235,240,241 L. 296/2006 E ART.2, COMMA 64 L.286/2006)	€ 2.985.950,00	
0601 01	SERVIZIO FINANZE	611086		QUOTA TRIBUTO SPECIALE DEPOSITO IN DISCARICA DEI RIFIUTI SOLIDI DA DEVOLVERE ALLE PROVINCE (L.549/93 ART. 3 COMMA 27. L.R. 4/2003) - COLLEGATO AL CAPITOLO DI ENTRATA 1013400.	€ 33.764,18	
0602 01	SERVIZIO BILANCIO E RAGIONERIA	1110060		FONDO DELLE ECONOMIE VINCOLATE. ART. 12, L.R. N. 18/2003 E ART. 93, L.R. 28/2001.	€ 59.073.353,47	
0602 01	SERVIZIO BILANCIO E RAGIONERIA	1110070		FONDO GLOBALE PER IL FINANZIAMENTO DI LEGGI REGIONALI DI SPESA CORRENTE IN CORSO DI ADOZIONE.	€ 50.000,00	
0602 01	SERVIZIO BILANCIO E RAGIONERIA	1110090		FONDO DI RISERVA PER LA DEFINIZIONE DELLE PARTITE PREGRESSE	€ 797.509,25	
0602 03	SERVIZIO BILANCIO E RAGIONERIA	1122040		MUTUI DIRETTI CONTRATTI DALL'EX ERSAP CON IL BANCO DI NAPOLI PER IL MIGLIORAMENTO DELLE INFRASTRUTTURE AGRICOLE (L. 1760/1928) ART. 35 L. 980/66.QUOTA CAPITALE.	€ 874,31	
0603 02	SERVIZIO PROGRAMMAZIONE E POLITICHE DEI FONDI STRUTTURALI	1081000		SPESE PER LA PARTECIPAZIONE REGIONALE ALL'OSSERVATORIO BANCHE IMPRESA. . L.R. 34/80.	€ 1.200,00	

ALLEGATO B/4

ASSESTAMENTO E PRIMA VARIAZIONE AL BILANCIO DI PREVISIONE 2011
MAGGIORI SPESE
COMPETENZA

UPB		N. CAPITOLO		DESCRIZIONE	COMPETENZA	NOTE
0702 01	SERVIZIO CONTROLLO STRATEGICO	3965	CNI	SPESE PER IL RIPIANAMENTO DELLE PERDITE DI ESERCIZIO AL 31/12/2010 DELLA SOCIETA' S.T.P. TERRA D'OTRANTO DI LECCE. (ART. L.R. ASSESTAMENTO 2011)	€ 1.130.919,00	
0801 01	SERVIZIO PERSONALE E ORGANIZZAZIONE	3020		STIPENDI, RETRIBUZIONI E ALTRI ASSEGNI FISSI AL PERSONALE DI RUOLO E NON DI RUOLO, CON ESCLUSIONE DEL PERSONALE DIRIGENZIALE. (L.R. 18/74 E SUCCESSIVE - C.C.N.L.).	€ 3.752.000,00	
0801 01	SERVIZIO PERSONALE E ORGANIZZAZIONE	3023		FONDO TRATTAMENTO ECONOMICO ACCESSORIO DEL C.C.N.L.	€ 14.418,00	
0801 01	SERVIZIO PERSONALE E ORGANIZZAZIONE	3031		ONERI PREVIDENZIALI ED ASSISTENZIALI E ASSICURAZIONI OBBLIGATORIE E QUOTA DI CONCORSO PENSIONISTICHE A CARICO ENTE. S.O.	€ 923.000,00	
0802 01	SERVIZIO ENTI LOCALI E DECENTRAMENTO	1730		CONTRIBUTO STRAORDINARIO IN FAVORE DEGLI ORGANI DI LIQUIDAZIONE DELLE SOPPRESSE COMUNITÀ MONTANE. ART. 9 L.R. N. 5/2010.	€ 450.000,00	
0804 01	SERVIZIO DEMANIO E PATRIMONIO	3429		SPESE PER ATTUAZIONE DELL' ART. 6 DELLA L.R. 29/03. COLLEGATO AL CAPITOLO DI ENTRATA N. 4091160.	€ 67.836,00	
0804 01	SERVIZIO DEMANIO E PATRIMONIO	3445	CNI	SPESE PER LA VALORIZZAZIONE DEGLI IMMOBILI REGIONALI. L.R. 27/1995 (ART. L.R. ASSESTAMENTO 2011) COLLEGATO AL C.E. 4091000	€ 900.000,00	
0804 01	SERVIZIO DEMANIO E PATRIMONIO	3446	CNI	SPESE PRE L'ISTRUTTORIA DELLE PRATICHE DI CONCESSIONE LOCAZIONE DI BENI REGIONALI E FUNZIONI DI CONTROLLO LL.RR.67/80-5/85 E 27/95 ART.30.	€ 10.000,00	
0808 01	SERVIZIO PROVVEDITORATO ED ECONOMATO	3048		SERVIZIO MENSA DIPENDENTI REGIONALI COMPRESO PERSONALE DIRIGENZIALE. ART.28 L.R. 26/84.	€ 290.000,00	
0808 01	SERVIZIO PROVVEDITORATO ED ECONOMATO	3440		SPESE CONDOMINIALI DI RISCALDAMENTO, PULIZIA, ACQUA, LUCE PER I LOCALI IN PROPRIETA' E IN LOCAZIONE ADIBITI A UFFICI REGIONALI.	€ 200.000,00	
0808 01	SERVIZIO PROVVEDITORATO ED ECONOMATO	3640		SPESE PER L'AUTOMAZIONE DEI SERVIZI AMMINISTRATIVI, GESTIONALI E DI PROGRAMMAZIONE.	€ 1.010.000,00	
0808 01	SERVIZIO PROVVEDITORATO ED ECONOMATO	3660		IMPOSTE, SOVRIMPOSTE, TASSE ADDIZIONALI, CONTRIBUTI ED ONERI DIVERSI RELATIVI AL PATRIMONIO REGIONALE NONCHE' PER LOCALI CONDOTTI IN LOCAZIONE A CURA DEL SERVIZIO ECONOMATO.	€ 150.000,00	
0808 01	SERVIZIO PROVVEDITORATO ED ECONOMATO	3665		SPESE PER LA GESTIONE DEGLI ARCHIVI REGIONALI.	€ 500.000,00	
0901 04	SERVIZIO LAVORI PUBBLICI	511017		ONERI DERIVANTI DA DEFINIZIONE TRANSATTIVA DI CONTENZIOSI AMMINISTRATIVI E GIURISDIZIONALI CONSEGUENTI ALLA REALIZZAZIONE DI OPERE PUBBLICHE DI OO.PP. DI COMPETENZA REGIONALE.	€ 200.000,00	
0902 01	SERVIZIO PROTEZIONE CIVILE	531015	CNI	SPESE DI EMERGENZA PER ECCEZIONALI EVENTI METEORICI. (ART L.R. ASSESRTAMENTO 2011)	€ 500.000,00	
				TOTALE GENERALE	**€ 215.069.405,21**	

ALLEGATO B/5

ASSESTAMENTO E PRIMA VARIAZIONE AL BILANCIO DI PREVISIONE 2011
MINORI SPESE
COMPETENZA

UPB		N. CAPITOLO		DESCRIZIONE	COMPETENZA
0101 01	SERVIZIO AGRICOLTURA	131011		SOMME DA EROGARE SOTTOFORMA DI ANTICIPAZIONI AI CONSORZI DI BONIFICA PER I PAGAMENTI FINALIZZATI ALLA CHIUSURA DELLE CONCESSIONI (L.R. 32/2001).	€ 100.000,00
0101 01	SERVIZIO AGRICOLTURA	131020		OPERE DI BONIFICA DA ATTUARSI AI SENSI DELLA L.R. N.54/80	€ 100.000,00
0104 02	SERVIZIO FORESTE	531045		LOTTA AGLI INCENDI BOSCHIVI ARTT. 15 E 19 L.R.18/2000.	€ 1.300.000,00
0602 05	SERVIZIO BILANCIO E RAGIONERIA	191010		ANNUALITA' CORRENTI PER CONTRIBUTI IN C.INTERESSI IN FAVORE DI COOPERATIVE E IMPRENDITORI PER OPERE DI MIGLIORAMENTO FONDIARIO (LEGGI 984/77-752/86 E 153/75, LL.RR. 53/81, 54/81, 34/85 E 7/86).	€ 481.343,72
0602 05	SERVIZIO BILANCIO E RAGIONERIA	191045		ANNUALITA' CORRENTI PER CONTRIBUTI IN C.INTERESSI A FAVORE DI PRIVATI PER LO SVILUPPO DELLA PROPRIETA' COLTIVATRICE. (L.R.N.66/80 E 53/81)	€ 178.501,50
0602 05	SERVIZIO BILANCIO E RAGIONERIA	594015		TRASFERIMENTI AI COMUNI ANNUALITA' PER CONCORSO INTERESSI SU MUTUI PERLA REALIZZAZIONE DI OPERE PUBBLICHE. (L.R. 27/85).	€ 25.114,21
0602 01	SERVIZIO BILANCIO E RAGIONERIA	1110046		FONDO DI RISERVA PER LA REISCRIZIONE DEI RESIDUI PASSIVI PERENTI DERIVANTI DA RISORSE CON VINCOLO DI DESTINAZIONE (ARTT. 93 E 95 L.R. 28/2001).	€ 1.300.000,00
0602 03	SERVIZIO BILANCIO E RAGIONERIA	1121041		ANNUALITA' PER CONSOLIDAMENTO ESPOSIZIONE DEBITORIA GENERALE CON ISTITUTI DI CREDITO RIVENIENTE DA MUTUI - AGRARIO ED EDILIZIO, AL NETTO DELLE GIACENZA EX ART.4 BIS D.L. 12/9/93- E SUCCESSIVE INTEGRAZIONI, CAPITALE RESIDUO MUTUI DIRETTI ED INDIRETTI DA RICONTRATTARE NONCHE' MORATORIE CON ISTITUTI BANCARI PER MUTUI INDIRETTI ANNO 1991 E 1992.QUOTA INTERESSI.	€ 4.508.491,19
0603 09	SERVIZIO PROGRAMMAZIONE E POLITICHE DEI FONDI STRUTTURALI	1155000		PROGRAMMA OPERATIVO FESR 2007-2013. SPESE PER ATTUAZIONE ASSE V TRASPORTI (QUOTA REGIONE)	€ 1.500.000,00
0802 01	SERVIZIO ENTI LOCALI E DECENTRAMENTO	1750		SPESE PER IL CONFERIMENTO DI FUNZIONI E COMPITI AMMINISTRATIVI AL SISTEMA DELLE AUTONOMIE LOCALI. (L.R. N. 36/2008 ART. 14)	€ 5.075.000,00
				TOTALE GENERALE	**€ 14.568.450,62**

ALLEGATO B /6

ASSESTAMENTO E PRIMA VARIAZIONE AL BILANCIO DI PREVISIONE 2011
MAGGIORI ENTRATE
CASSA

UPB			N.		DESCRIZIONE	CASSA
00	00	00	1010000		PRESUNTA GIACENZA DI CASSA ALL'INIZIO DELL'ESERCIZIO. DECRETO LEGISLATIVO N.76/2000.	€ 617.207.349,03
01	01	21	1011050		GETTITO ADDIZIONALE IRPEF - (D. L.VO N. 446/97 ART.50 E D.L.VO 56/2000 ART. 2).	€ 59.583.803,96
01	01	21	1011058	CNI	MAGGIORE GETTITO ADDIZIONALE IRPEF MANOVRA PROPRIA, PERIODO DI IMPOSTA 2011 (DPGR-COMMISSARIO AD ACTA N. 2/2011). COLLEGATO AL CAP SPESA N. 771130.	€ 93.661.000,00
01	02	01	1011081		ONERI CONTRATTUALI BIENNI 2006-2007 RIVENIENTI DALLA INTESA REP. ATTI N.179 DEL 18.9.2008	€ 37.459.148,00
02	01	15	2037001		PROGETTO BUONE PRATICHE PER L'ALIMENTAZIONE	€ 56.000,00
02	01	17	2037252		PROGETTO COMUNITARIO +RESPECT	€ 24.235,26
02	01	17	2037272		ASSEGNAZIONE DEL DIPARTIMENTO PER LE POLITICHE DELLA FAMIGLIA - PRESIDENZA CONSIGLIO MINISTRI PER L'ATTUAZIONE DEL PROGRAMMA DI INTERVENTO DI CUI ALL'INTESA - ART. 8, CO. 6 L. 131/03, APPROVATA IN CONFERENZA UNIFICATA 7.10.10 - RIPARTO DELLA QUOTA DEL FONDO PER LE POLITICHE DELLA FAMIGLIA A FAVORE DEI SERVIZI SOCIO-EDUCATIVI PER LA PRIMA INFANZIA E DI ALTRI INTERVENTI A FAVORE DELLE FAMIGLIE.	€ 6.976.912,00
02	01	20	2039000		ASSEGNAZIONI STATALI PER RIPARTIZIONE DEL FONDO DI INTERVENTO INTEGRATIVO PER LA CONCESSIONE DEI PRESITI D'ONORE E L'ELARGIZIONE DI BORSE DI STUDIO. (L.2/12/91 N.390 ART. 16 E 4)	€ 1.274.328,49
02	01	20	2039610		FONDI STATALI PER LA TUTELA DELLE MINORANZE LINGUISTICHE. L. 482/99	€ 194.000,00
02	01	11	2051030		ASSEGNAZIONE STATALE DI annualita' quindicennali PER LA PROSECUZIONE DEGLI INTERVENTI CONSEGUENTI AL TERREMOTO 1980/81 PER ESIGENZE ABITATIVE. ART. 3 L.32/92 E art. 144 L. 388/2000.	€ 454,70
02	01	15	2055768		ASSEGNAZIONE FINANZIAMENTO DA REGIONE FRIULI VENEZIA GIULIA PER ATTIVITÀ DI MONITORAGGIO DATI ALCOL 2006 E PER LE ATTIVITÀ DI INFORMAZIONE E PREVENZIONE IN MATERIA ALCOLOGICA - L.30.3.2001 N.125	€ 16.020,30
02	01	14	2057010		RISORSE PER FRONTEGGIARE LE RICHIESTE URGENTI DI PAGAMENTO DA PARTE DEI BENEFICIARI FINANZIATI DALLA REGIONE PUGLIA PER L'EDILIZIA SOVVENZIONATA. D.LGS 112/98 ART.63 - ART. 4 CONV. DEL 20/11/2001 CON LA CASSA DD.PP.	€ 2.156.799,68
02	01	03	2058750		ASSEGNAZIONE STATALE PER CONCORSO 90% RATA DI AMMORTAMENTO MUTUO PER INTERVENTI URGENTI A FAVORE DELLE ZONE COLPITE DA EVENTI CALAMITOSI GIUGNO - OTTOBRE 1996. L.31/12/96, N.677_(COLLEGATO AI CAPP. USCITA 594013-594014).	€ 75.346,16
03	01	03	3061150		PROVENTI RIVENIENTI DALLA TARIFFAZIONE DELL'ESERCIZIO DELL'ATTIVITÀ ESTRATTIVA. (L.R.37/1985) COLLEGATO AL C.S. 241025	€ 1.800.000,00
03	02	01	3082000		REDDITI VARI E DIVIDENDI SU PARTECIPAZIONI AZIONARIE	€ 12.250.000,00
03	04	02	3061040	CNI	PROVENTI CONNESSI ALL'ISTRTTORIA DELLE PRATICHE DI CONCESSIONE LOCAZIONE DI BENI REGIONALI E FUNZIONI DI CONTROLLO LR. 27/95.	€ 10.000,00
04	01	02	4091000		ALIENAZIONE DI BENI E DIRITTI PATRIMONIALI. LL.RR.67/80 E 5/85, 27/95 ART.30	€ 900.000,00
04	01	02	4091160		PROVENTI ALIENAZIONE BENI TRATTURALI ART. 8 L.R. 29 DEL 23/12/2003. COLLEGATO AL CAPITOLO DI SPESA N. 3429	€ 113.060,00
04	03	27	2052000		TRAFERIMENTI PER IL PROGRAMMA OPERATIVO FESR 2007-2013 -QUOTA U.E. OBIETTIVO CONVERGENZA.	€ 159.540.574,80

ALLEGATO B /6

ASSESTAMENTO E PRIMA VARIAZIONE AL BILANCIO DI PREVISIONE 2011
MAGGIORI ENTRATE
CASSA

UPB			N.		DESCRIZIONE	CASSA
04	03	28	2052400		TRAFERIMENTI PER IL PROGRAMMA OPERATIVO FESR 2007-2013 -QUOTA STATO OBIETTIVO CONVERGENZA.	€ 111.678.402,37
06	01	01	6151270		RECUPERO DI SOMME ANTICIPATE AI CONSORZI DI BONIFICA - LEGGE BILANCIO DI PREVISIONE 2007 - (P.M.S. - VINC. 1 A 1)	€ 31.999.652,59
06	01	01	6151275		RECUPERI DEL FONDO DI ROTAZIONE PER L'ATTUAZIONE DEI PROGRAMMI DI RIPIANO DELLE DEBITORIE DEI CONSORZI ASI. (LEGGE DI BILANCIO 2009)	€ 10.000.000,00
06	01	01	6154900		PRELEVAMENTI DAL C/C 22908 ACCESO PRESSO LA TESORERIA CENTRALE DELLO STATO DI SOMME RELATIVE A CONTRIBUTI ED ASSEGNAZIONI DELLA C.E.E. (P.M .S.)	€ 193.011.722,98
					TOTALE GENERALE	**€ 1.339.988.810,32**

ALLEGATO B /7

ASSESTAMENTO E PRIMA VARIAZIONE AL BILANCIO DI PREVISIONE 2011
MINORI ENTRATE
CASSA

UPB			N. CAPITOLO		DESCRIZIONE	CASSA
00	00	00	1010001		AVANZO DI AMMINISTRAZIONE PRESUNTO ANNO PRECEDENTE -	€ 1.023.764.376,67
01	01	21	1011053		IRPEF PROPRIA, CO.3 ART. 50 , D.LGS. 446 DEL 15/12/1977 PER COPERTURA DISAVANZO SERVIZIO SANITARIO REGIONALE 2008 (L.R. N. 42/2008 E LEGE DI BILANCIO 2009) COLLEGATO CAP. DI SPESA 771097	€ 3.426.000,00
01	01	21	1011055		MAGGIORE GETTITO RIVENIENTE DALLA MANOVRA FISCALE REGIONALE ANNO 2007 -	€ 27.009.999,00
01	01	21	1011056		MAGGIORE GETTITO RIVENIENTE DALLA MANOVRA FISCALE REGIONALE ANNO 2008 - A COPERTURA DISAVANZO SANITA' 2009 -	€ 3.594.001,00
01	01	21	1011060		GETTITO IRAP AL NETTO DELLE QUOTE RISERVATE ALLO STATO (D.LEG.VO N.56/2000 - ART. 13)	€ 164.143.080,00
01	01	21	1011064		IRAP PROPRIA, CO.1 ART. 16 , D.LGS. 446 DEL 15/12/1977 PER COPERTURA DISAVANZO SERVIZIO SANITARIO REGIONALE 2008 (L.R. N. 42/2008 E LEGGE DI BILANCIO 2009) COLLEGATO CAP. DI SPESA 771097 -	€ 22.977.000,00
01	01	21	1011067		IRAP PROPRIA CO 1 ART. 16. D.LGS 446/97 PER COPERTURA DISAVANZO SANITARIO REGIONALE ESERCIZI PRECEDENTI	€ 29.413.000,00
01	01	02	1013500		TASSA REGIONALE PER IL DIRITTO ALLO STUDIO UNIVERSITARIO. (ART. 32, CO.2, L.R. N. 18/2007) (COLLEG. CAP. SESA N.916020)	€ 2.445,77
01	02	01	1011084		COMPARTECIPAZIONE ALL'I.V.A. NON SANITARIA (D.LGS. N. 56/2000, ART.2) DI CUI 9.142.492,00 A SOSTEGNO EQUILIBRIO ECONOMICO ENTI S.S.R. ESERCIZIO 2011.	€ 16.455.147,96
01	02	01	1011085		QUOTA DI COMPARTECIPAZIONE ALLA SPESA SANITARIA FINANZIATA DAL D.L.VO 56/2000 (ART. 2 COMPARTECIPAZIONE IVA E ARTT. 2 E 7 FONDO PEREQUATIVO NAZIONALE).	€ 30.838.695,00
01	02	02	1021100		QUOTA DELL'ACCISA SULLE BENZINE PER AUTOTRAZIONE ATTRIBUITA ALLA REGIONE. (ART.3, COMMA 12, L.549/95)	€ 12.567.813,13
02	01	15	1011090		FONDO PEREQUATIVO NAZIONALE (D.LEG.VO N.56/2000 - ARTT. 2 E 7)	€ 442.404.402,06
02	01	12	2032628		TRASFERIMENTO FONDI DALLO STATO PER L'ATTUAZIONE DEL GEMELLAGGIO TRA LA REGIONE PUGLIA E LA REGIONE MARCHE, NELL'AMBITO DELLA CONVENZIONE A.G.I.R.E. POR (OB 1 2000-2006) FRA IL MINISTERO DELLO SVILUPPO ECONOMICO , MINISTERO DELL'AMBIENTE E DELLA TUTELA DEL TERRITORIO E DEL MARE, REGIONE MARCHE E REGIONE PUGLIA.	€ 59,00
02	01	10	2033225		ASSEGNAZIONE RISORSE RIVENIENTI DALLO STATO PER ATTUAZIONE PROGRAMMA GENERALE DI INTERVENTO LA PUGLIA CHE CONSUMA DGR 458/2005. L. 388/2000 E D.M. 23 NOVEMBRE 2004.	€ 595,54
02	01	03	2033404		TRASFERIMENTI CORRENTI DAL CONSORZIO VOLONTARIO TRA COMUNI TERRA DEI MESSAPI PER PROGETTO HYDRO.NET P.I.C. INTERREG III - A 2000/2006 GRECIA /ITALIA""	€ 18.006,91
02	01	04	2033413		TRASFERIMENTI CORRENTI DA UNIVERSITA' DEGLI STUDI DI BARI PER PROGETTO LOC. ELAION: AZIONI INNOVATIVE PER LA TUTELA E LA VALORIZZAZIONE DELLA PRODUZIONE LOCALE SOSTENIBILE DI OLIO EXTRA VERGINE DI OLIVA . - P.I.C. INTERREG III A/ GRECIA-ITALIA - 2000-2006	€ 44.777,11
02	01	04	2033414		PROGETTO CO.BIO.: COOPERAZIONE SCIENTIFICA PER LO SVILUPPO DELLA RICERCA E TRASFERIMENTO DELLE CONOSCENZE TECNOLOGICHE ALLE IMPRESE BIOLOGICHE DI PRODOTTI LOCALI ALLO SCOPO DI FAVORIRNE LA COMPETITIVITA' NELL'AMBITO DELLO SVILUPPO SOSTENIBILE DEL TERRITORIO . - P.I.C. INTERREG III-A /GRECIA-ITALIA - 2000-2006.	€ 17.670,00
02	01	04	2033418		TRASFERIMENTI CORRENTI DA L.P. GAL ISOLA SALENTO PER PROGETTO ERESIA - PIC INTERREG III - A GRECIA/ITALIA 2000-2006 -	€ 75.000,00

ALLEGATO B /7

ASSESTAMENTO E PRIMA VARIAZIONE AL BILANCIO DI PREVISIONE 2011
MINORI ENTRATE
CASSA

UPB			N. CAPITOLO		DESCRIZIONE	CASSA
02	01	10	2033810		TRASFERIMENTI PER PROGETTI RELATIVI ALLE INIZIATIVE A FAVORE DEI CONSUMATORI. DM. 120331/02 E DECRETO MINISTRO DELLE ATTIVITÀ PRODUTTIVE DEL 26/05/03.	€ 2.475,90
02	01	15	2034708		SPESE PER ATTIVITÀ DI PREVENZIONE DEI COMPORTAMENTI A RISCHIO NEGLI ADOLESCENTI	€ 64.285,71
02	01	28	2036902		RISORSE TRASFERITE DALL'ISTAT PER REALIZZAZIONE DEL VI CENSIMENTO GENERALE DELL'AGRICOLTURA.	€ 0,33
02	01	20	2039500		FINANZIAMENTO STATALE DA DEVOLVERE AI COMUNI PER LA FORNITURA DI LIBRI DI TESTO - L.448/98.	€ 3.508.248,30
02	01	18	2046315		MONITORAGGIO MARINO COSTIERO 2001-2003. L.979/82	€ 120.104,50
02	01	21	2050538		ASSEGNAZIONE DA PARTE DELLO STATO PER LA GESTIONE DEI FONDI RELATIVI ALL'ART. 9 COMMA 3/3 BIS L.236/93	€ 12.976.180,01
02	01	21	2050544		INIZIATIVE COMUNITARIE EQUAL MISURA 1.1 . QUOTA F.S.E.	€ 94.086,45
02	01	21	2050549		INIZIATIVE COMUNITARIE EQUAL MISURA 1.1 - QUOTA STATO	€ 32.814,34
02	01	21	2050554		ASSEGNAZIONE DELLO STATO DI CONTRIBUTI PER PROGETTI DI FORMAZIONE DI LAVORATORI OCCUPATI (L.53/2000 ART. 6).	€ 1.407.000,00
02	01	13	2054800		LEGGE 296/2006 (FINANZIARIA 2007) COMPLETAMENTO DELLA RETE NAZIONALE DEGLI INTERPORTI - INTERPORTO REGIONALE DELLA PUGLIA.	€ 9.000.000,00
02	01	13	2055301		TRASFERIMENTI STATALI VINCOLATI ALL'ATTIVAZIONE DI SERVIZI FERROVIARI E/O METROPOLITANI AGGIUNTIVI A QUELLI EX ART.8 D.LGS.N.422/1997 (ART.7, COMMA 2, ACCORDO DI PROGRAMMA; DPCM 16.11.2000).	€ 1.458.990,56
02	01	13	2055306		TRASFERIMENTI PER I RINNOVI DEI CONTRATTI DI LAVORO RELATIVI AL SETTORE DEL TRASPORTO PUBBLICO LOCALE (ART. 1 COMMA 297, LETT. D, L.244/2007 - ALL. 1)	€ 4.676.350,00
02	01	13	2055312		ASSEGNAZIONE STATALE QUINDICENNALE PER I RIPIANI DEI DISAVANZI DI ESERCIZIO DEL TPRL NEL TRIENNIO 1994/96 (L.N.194/98)	€ 2.528.572,98
02	01	13	2055316		TRASFERIMENTI STATALI DI ANNUALITA' PER PAGAMENTO ONERI DI AMMORTAMENTO MUTUI PER INVESTIMENTI NEL SETTORE T.P.R.L.--L. 194/98 ART. 2 COMMA 5--.	€ 0,04
02	01	17	2056020		PROGRAMMA DI INTERVENTI FINALIZZATI ALLA DIFFUSIONE DELLA CONOSCENZA DELLA LINGUA ITALIANA DESTINATO AI CITTADINI EXTRACOMUNITARI REGOLARMENTE PRESENTI IN ITALIA - TRASFERIMENTI DAL MINISTERO DEL LAVORO E DELLE POLITICHE SOCIALI.	€ 104.644,80
02	01	24	2056178		PROGRAMMA COMUNITARIO INTI - TRASFERIMENTO FONDI DAL LEAD PARTNER VENETO LAVORO PER ATTUAZIONE PROGETTO ROUTES"."	€ 1.788,50
02	01	02	3040010		TRASFERIMENTI DALL'AUTORITA' PER LA GARANZIA NELLE COMUNICAZIONI AL CO.RE.COM. - ART. 14 L.R. 3/2000	€ 35.449,60
03	01	01	3072000		INTERESSI ATTIVI.	€ 3.918,17

ALLEGATO B /7

ASSESTAMENTO E PRIMA VARIAZIONE AL BILANCIO DI PREVISIONE 2011
MINORI ENTRATE
CASSA

UPB			N. CAPITOLO		DESCRIZIONE	CASSA
03	03	01	3062900		RIMBORSO DA PARTE DELL'AGEA PER SPESE DIRETTE DELLA REGIONE PUGLIA CONNESSE ALL'ATTUAZIONE DEL PIANO DI SVILUPPO RURALE 2007-2013 - DEC. U.E. 18.2.2008 C (2008) 737.	€ 4.282.179,76
03	04	03	3065010		RIMBORSO E RECUPERI EFFETTUATI DA PRIVATI	€ 1.752,29
03	04	01	3065020		RIMBORSO E RECUPERI VARI EFFETTUATI DA ENTI	€ 71.116,64
04	03	01	2032118		FINANAZIAMENTO PROBIO - (D.M. N. 10316 DEL 23/12/2002) PER ATTUAZIONE ART.3 DELLA L.423/98	€ 117.804,00
04	03	01	2032313		ASSEGNAZIONE DI FINANZIAMENTI COMUNITARI PER IL MIGLIORAMENTO QUALITATIVIO DELLA PRODUZIONE DI OLIO DI OLIVA IN ATTUAZIONE DEL REG. CEE 528/99.	€ 390.851,39
04	03	01	2032314		ASSEGNAZIONE DEL CONTRIBUTO NAZIONALE PER IL MIGLIORAMENTO QUALITATIVO DELLA PRODUZIONE DI OLIO DI OLIVA IN ATTUAZIONE DEL REG. CEE 528/99.	€ 2.283.055,83
04	03	10	2032375		TRASFERIMENTO DALLO STATO DEI FONDI PER INTERVENTI DELL'UFFICIO IDROGRAFICO E MAREOGRAFICO DI BARI, ART.92 COMMA 4 D.LGS 112/98	€ 6.460,92
04	03	21	2033408		COFINANZIAMENTO U.E. E STATO DEGLI ASSI PRIORITARI DEL PIC INTERREG III - A ITALIA GRECIA	€ 95.988,28
04	03	21	2033411		FINANZIAMENTO U.E. (FESR) E STATO (F D R) PER L'ATTUAZIONE DEI PROGETTI INTERREG III - B ARCHI-MED	€ 298.262,13
04	03	21	2033412		TRASFERIMENTI CORRENTI DALLA REGIONE CAMPANIA LEADER PARTNER DI PROGETTO MOS.MEDIA-IA" - INTERREG III - B ARCHI-MED"	€ 1.974,97
04	03	17	2035771		ASSEGNAZIONE STATALE PROGRAMMA NAZIONALE PER LA REALIZZAZIONE DI STRUTTURE PER LE CURE PALLIATIVE. DM. DEL 28/09/99 E DM 4/05/2001	€ 608.933,36
04	03	23	2053411		INTESA ISTITUZIONALE DI PROGRAMMA STATO-REGIONE PUGLIA. ACCORDO DI PROGRAMMA QUADRO BENI ED ATTIVITÀ CULTURALI - ATTO INTEGRATIVO . ENTRATE DALLO STATO PER ASSEGNAZIONI DI CUI ALLA DEL.CIPE N.17/03	€ 19.237,11
04	03	19	2053460		TRASFERIMENTI DI RISORSE NAZIONALI PER IL COFINANZIAMENTO SOTTOPROGRAMMI F.E.S.R.-OB. 1-POP(L.187/87 ART. 5, LEGGE 218/78 ART.44, LEGGE 64/86 ART.13)	€ 13.084.711,86
04	03	20	2053466		ASSEGNAZIONE STATALE PER COFINANZIAMENTO SOTTOPROGRAMMI FESR PER ATTUAZIONE P.O.P. 1994-1999. OBIETTIVI 1 II TRIENNIO 1997-1999 DELIBERA CIPE DEL 13/04/1994.	€ 4.994.919,72
04	03	20	2053467		ASSEGNAZIONE STATALE PER COFINANZIAMENTO SOTTOPROGRAMMA FEOGA PER AT- TUAZIONE P.O.P. 1994/99. OBIETTIVO 1 - II TRIENNIO 1997/99. DELIBERA CIPE DEL 13/04/94.	€ 18.290.911,68
04	03	20	2053475		ASSEGANZIONE STATALE PER COFINANZIAMENTO SOTTOPROGRAMMI FEOGA PER ATTUAZIONE P.O.P. 1994-1999 OBIETTIVO 1. PRIMO TRIENNIO 1994-1996. DELIBERA CIPE DEL 23/06/95 (L. 183/87, ART.5)	€ 23.083.376,18
04	03	21	2053477		FONDI ASSISTENZA TECNICA-COORDINAMENTO NAZIONALE DEL P.O.MED. DECRETO DIRIGENZALE DELLA REGIONE CAMPANIA N. 105 DEL 31/12/2009	€ 7.000,00
04	03	21	2053701		QUOTA U.E. (F.E.S.R.) E STATO PER IL COFINANAZIAMENTO E L'ATTUAZIONE DEL P.I.C. INTERREG III A ITALIA-ALBANIA.	€ 8.640,09
04	03	21	2053703		QUOTA COMUNITARIA PER ATTUAZIONE PIC INTERREG ITALIA/ALBANIA (DEC. C.E. C(96)2650 DEL 10.10.96 FSE	€ 839.276,96
04	03	21	2053705		QUOTA A CARICO DELLO STATO PER ATTUAZIONE PIC INTERREG ITALIA ALBANIA DELIBERA C.I.P.E. 21/3/1997	€ 47.083,76

ALLEGATO B /7

ASSESTAMENTO E PRIMA VARIAZIONE AL BILANCIO DI PREVISIONE 2011
MINORI ENTRATE
CASSA

UPB			N. CAPITOLO		DESCRIZIONE	CASSA
04	03	21	2054700		QUOTA U.E. - FESR PER IL COOFIANNZIAMENTO DEL P.I.C. INTERREG II - ITALIA - GRECIA. DECISIONE DELLA COMMISSIONE U.E. N.C (97) 3221 DEL 20.11.1997. OBIETTIVO 1.	€ 117.240,60
04	03	21	2054711		FINANZIAMENTO U.E. (FESR) E STATO (F D R) PER L'ATTUAZIONE DEI PROGETTI INTERREG III - B CADSES	€ 1.320,43
04	03	21	2054715		TRASFERIMENTO DAL M.E.F.- I.G.R.U.E. DELLE CONTROPARTITE PUBBLICHE NAZIONALI (FONDO DI ROTAZIONE L. 183/87) AFFERENTI LE ATTIVITA' DI CUI ALL'ASSE 1; ASSE 2; ASSE 3; ASSE 4 DEL P.O. COOPERAZIONE TERRITORIALE EUROPEA 2007/2013 GRECIA/ITALIA.	€ 2.581.389,00
04	03	16	2055315		TRASFERIMENTI STATALI DESTINATI AGLI INTERVENTI FINANZIARI PER L'ESERCIZIO DEI SERVIZI FERROVIARI E METROPOLITANI IN ATTUAZIONE DELL'ART. 20 DEL D.L.VO 422/97 (ART. 4, COMMA 2/LETT.B, - L.R. 13/99)	€ 27.268.789,86
04	03	15	2059912		RISORSE STATALI IN CONTO CAPITALE DESTINATE ALLA VIABILITA'. D.M. TESORO BILANCIO E P.E. N.0044924 DEL 6/5/2001.	€ 6.130.818,51
04	03	17	5127214		EROGAZIONI STATALI PER PER INTERVENTI DI OPERE DI EDILIZIA SANITARIA ART. 20 L. 67/88 STRALCIO II FASE L. 449/98	€ 79.623.476,12
06	01	01	6150400		RITENUTE ERARIALI SU REDDITI DA LAVORO AUTONOMO. (P.M.E.)	€ 402,66
06	01	01	6152200		RECUPERI DI PAGAMENTI VARI EFFETTUATI PER CONTO DI TERZI, IVI COMPRESE SOMME ANTICIPATE PER IL PERSONALE COMANDATO (P.M.S. - VINC. 1 A 1)	€ 2.016,48
					TOTALE GENERALE	**€ 1.997.025.969,93**

ALLEGATO B/8

ASSESTAMENTO E PRIMA VARIAZIONE AL BILANCIO DI PREVISIONE 2011
MAGGIORI SPESE
CASSA

UPB		N. CAPITOLO		DESCRIZIONE	CASSA
0001 01	CONSIGLIO REGIONALE	1050		SPESE PER IL FUNZIONAMENTO DEL CONSIGLIO REGIONALE. (ART. 23, COMMA1, L.R. 12/05/2004 N. 7)	€ 2.200.000,00
0003 01	SERVIZIO GABINETTO DEL PRESIDENTE	1240		SPESE DI RAPPRESENTANZA DEL PRESIDENTE DELLA GIUNTA REGIONALE.	€ 9.697,92
0003 01	SERVIZIO GABINETTO DEL PRESIDENTE	1261		FONDO A DISPOSIZIONE DEL PRESIDENTE DELLA G.R. PER LA SPONSORIZZAZIONE DI INIZIATIVE ISTITUZIONALI. CONVENZIONE N. 007382 DEL 03/05/2006ART 6. COLLEGATO AL CAP. ENTRATA 3066220	€ 130.539,96
0003 01	SERVIZIO GABINETTO DEL PRESIDENTE	1340		QUOTE ANNUALI E CONTRIBUTI FINANZIARI STRAORDINARI PER ADESIONI AD ORGANISMI NAZIONALI ED INTERNAZIONALI. ART. 4 L.R. 30/4/1980, N. 34.	€ 740.270,00
0003 01	SERVIZIO GABINETTO DEL PRESIDENTE	1445		SPESE PER ATTIVITÀ DI PROMOZIONE, INFORMAZIONE, COMUNICAZIONE E RAPPRESENTANZA ISTITUZIONALE ¿ UFFICIO RAPPORTI CON LE ISTITUZIONI DELL¿UNIONE EUROPEA - BRUXELLES (LEGGE ASSESTAMENTO BILANCIO 2010)	€ 14.281,30
0003 01	SERVIZIO GABINETTO DEL PRESIDENTE	1460		SPESE PER LA PARTECIPAZIONE, ORGANIZZAZIONE, ADESIONE A MANIFESTAZIONI, CONVEGNI, CONGRESSI, ECT... L.R. N.34/80 E ART.1 LETT. A, B.	€ 200.010,00
0100 01	AREA POLITICHE PER LO SVILUPPO RURALE	114209		SPESE PER COFINANZIAMENTO PROGRAMMI INTERREGIONALI E RETE INFORMATICA CONTABILE AGRICOLA (RICA). L.499/99	€ 39.585,47
0100 01	AREA POLITICHE PER LO SVILUPPO RURALE	114245		SPESE PER L'ESERCIZIO DELLE FUNZIONI DELEGATE DA AGEA PER L'ATTUAZIONE DELLA NORMATIVA COMUNITARIA PER LA CONCESSIONE DEGLI AIUTI DELLA POLITICA AGRICOLA COMUNE. L.165/99 E SUCC. MODIFICHE.	€ 5.607,80
0101 07	SERVIZIO AGRICOLTURA	4920		SPESE DI PARTECIPAZIONE PER ATTIVITA' ISTITUTO INCREMENTO IPPICO. (L.R.56/79 E L.R. 9/93).	€ 98.467,59
0101 03	SERVIZIO AGRICOLTURA	111033		SPESE PER L'ATTIVITA' DEL SERVIZIO FITOSANITARIO REGIONALE, ANCHE IN CONVENZIONE CON ENTI DI RICERCA, PER MONITORAGGIO E CONTROLLO MALATTIE DA QUARANTENA E CERTIFICAZIONE MATERIALE VIVAISTICO (D. L.VO 536/92).	€ 170.000,00
0101 07	SERVIZIO AGRICOLTURA	111125	CNI	CONTRIBUTO STRAORDINAIO ALLE ASSOCIAZIONI DEGLI ALLEVATORI PER L'ATTUAZIONE DEL PROGRAMMA REGIONALE SUI CONTROLLI DELL'ATTITUDINE PRODUTTIVA PER LA PRODUZIONE DEL LATTE E/O DELLA CARNE. L. 30/1991	€ 1.100.000,00
0101 07	SERVIZIO AGRICOLTURA	111154		SPESE PER L'ATTUAZIONE DEL PROGRAMMA INTERREGIONALE ASSISTENZA TECNI-CA NEL SETTORE ZOOTECNICO . L. 578/96 E DM 50804/97.	€ 138.982,48
0101 09	SERVIZIO AGRICOLTURA	111160		SPESE PER ATTUAZIONE PROGRAMMA INTERVENTO REGIONALE SULLA BIODIVERSITA' - D. L.VO 173/98	€ 10.079,59
0101 01	SERVIZIO AGRICOLTURA	112091	CNI	EROGAZIONE STRAORDINARIA A FAVORE DEI CONSORZI DI BONIFICA.(ART. L.R. ASESTAMENTO 2011	€ 11.000.000,00
0101 01	SERVIZIO AGRICOLTURA	112093		SPESA PER INTERVENTI DI SOMMA URGENZA NEL CAMPO DELLA BONIFICA ART.70 R.D. N. 350 DEL 25.5.1895.	€ 675.795,04

ALLEGATO B/8

ASSESTAMENTO E PRIMA VARIAZIONE AL BILANCIO DI PREVISIONE 2011
MAGGIORI SPESE
CASSA

UPB		N. CAPITOLO		DESCRIZIONE	CASSA
0101 04	SERVIZIO AGRICOLTURA	114144		SPESE PER L'ATTUAZIONE DELLE MISURE NECESSARIE A FAR FRONTE ALLA FIITOPATIA DENOMINATA TRISTEZZA DEGLI AGRUMI. L. 423/98.	€ 149.517,20
0101 05	SERVIZIO AGRICOLTURA	114158		SPESE PER ATTUAZIONE PROGRAMMA INTERREGIONALE INDIVIDUAZIONE E TRASFERIMENTO DELLE INNOVAZIONI IN AGRICOLTURA - L. N. 135/97.	€ 34.917,30
0101 05	SERVIZIO AGRICOLTURA	114159		SPESE PER ATTUAZIONE MIS. 5 REALIZZAZIONE CARTA PEDOLOGICA NAZIONALE DEL PROGRAMMA INTERREGIONALE AGRICOLTURA E QUALITA'-L.135/97 EL.423/98.	€ 874.973,48
0101 08	SERVIZIO AGRICOLTURA	114160		SPESE E CONTRIBUTI PER IL MIGLIORAMENTO DEL SETTORE AGRUMICOLO REG. CEE N. 1204/82.	€ 34.982,82
0101 09	SERVIZIO AGRICOLTURA	121130		COMPENSI PERITI ISTRUTTORI NOMINATI A NORMA DEL R.D.N.332/28 PER VERIFICHE DEMANIALI EX ART.10 R.D.N.2180/25 E SUCCESSIVE MODIFICHE IN MATERIE TRASFERITE ALLE REGIONI A STATUTO ORDINARIO - ART 66 D.P.R.616/77, NONCHE' ALTRE SPESE CONNESSE ALL'ATTUAZIONE DELLA L.R. N.7/98.	€ 7.127,44
0101 01	SERVIZIO AGRICOLTURA	131008		SPESE IN FAVORE DEI CONSORZI DI BONIFICA PER MANUTENZIONE ORDINARIA OPERE DI BONIFICA E IRRIGAZIONE. LL.RR. 54/80 E 42/85.	€ 2.350.860,71
0101 01	SERVIZIO AGRICOLTURA	131036		TRASFERIMENTI AI CONSORZI DI BONIFICA PER INTERVENTI DI ADEGUAMENTO DELLE RETI IRRIGUE ESISTENTI - L.R. 54/80 E 42/85.	€ 161.682,31
0101 06	SERVIZIO AGRICOLTURA	181023		SPESE PER LA REALIZZAZIONE DEL PROGRAMMA OPERATIVO LEADER+ -QUOTE FEOGA, ORIENTAMENTO E STATO	€ 2.961,76
0101 02	SERVIZIO AGRICOLTURA	1092102		COFINANZIAMENTO COMUNITARIO E STATALE PER L'ATTUAZIONE DELLA MISURA 1.2 RISORSE IDRICHE PER LE AREE RURALI E PER L'AGRICOLTURA (ART. 33 REG. CE N. 1257/99, TRATTINI 8 E 9) DEL P.O.R. 2000-2006. OBIETTIVO 1 - FEOGA.	€ 139.561,39
0101 02	SERVIZIO AGRICOLTURA	1092202		COFINANZIAMENTO COMUNITARIO E STATALE PER L'ATTUAZIONE DELLA MISURA 2.2 TUTELA E VALORIZZAZIONE DEL PATRIMONIO RURALE (ART. 33 REG. CE N. 1257/99, TRATTINO 6) DEL P.O.R. 2000-2006. OBIETTIVO 1 - FEOGA.	€ 138,21
0101 02	SERVIZIO AGRICOLTURA	1092403		COFINANZIAMENTO COMUNITARIO E STATALE PER L'ATTUAZIONE DELLA MISURA 4.3 INVESTIMENTI NELLE AZIENDE AGRICOLE DEL P.O.R. 2000-2006. OBIETTIVO 1 - FEOGA.	€ 1.714.467,63
0101 02	SERVIZIO AGRICOLTURA	1092404		COFINANZIAMENTO COMUNITARIO E STATALE PER L'ATTUAZIONE DELLA MISURA 4.4 INSEDIAMENTO DI GIOVANI AGRICOLTORI DEL P.O.R. 2000-2006. OBIETTIVO 1 - FEOGA.	€ 341.066,27
0101 02	SERVIZIO AGRICOLTURA	1092405		COFINANZIAMENTO COMUNITARIO E STATALE PER L'ATTUAZIONE DELLA MISURA 4.5 MIGLIORAMENTO DELLE STRUTTURE DI TRASFORMAZIONE DEI PRODOTTI AGRICOLI DEL P.O.R. 2000-2006. OBIETTIVO 1 - FEOGA.	€ 1.192.166,86
0101 02	SERVIZIO AGRICOLTURA	1092407		COFINANZIAMENTO COMUNITARIO E STATALE PER L'ATTUAZIONE DELLA MISURA 4.7 AIUTI DI AVVIAMENTO PER L'ASSISTENZA ALLA GESTIONE DELLE AZIENDE AGRICOLE DEL P.O.R. 2000-2006. OBIETTIVO 1 - FEOGA.	€ 180,01

ALLEGATO B/8

ASSESTAMENTO E PRIMA VARIAZIONE AL BILANCIO DI PREVISIONE 2011
MAGGIORI SPESE
CASSA

UPB		N. CAPITOLO		DESCRIZIONE	CASSA
0101 02	SERVIZIO AGRICOLTURA	1092408		COFINANZIAMENTO COMUNITARIO E STATALE PER L'ATTUAZIONE DELLA MISURA 4.8 COMMERCIALIZZAZIONE DEI PRODOTTI AGRICOLI DI QUALITÀ DEL P.O.R. 2000-2006. OBIETTIVO 1 - FEOGA.	€ 46.069,61
0101 02	SERVIZIO AGRICOLTURA	1092410		COFINANZIAMENTO COMUNITARIO E STATALE PER L'ATTUAZIONE DELLA MISURA 4.10 INFRASTRUTTURE RURALI DEL P.O.R. 2000-2006. OBIETTIVO 1 - FEOGA.	€ 57.936,00
0101 02	SERVIZIO AGRICOLTURA	1094412		COFINANZIAMENTO COMUNITARIO E STATALE PER L'ATTUAZIONE DELLA MISURA 4.12 MIGLIORAMENTO DELLA PRODUZIONE ITTICA DEL P.O.R. 2000-2006. OBIETTIVO 1 - SFOP.	€ 45.930,70
0101 02	SERVIZIO AGRICOLTURA	1094413		COFINANZIAMENTO COMUNITARIO E STATALE PER L'ATTUAZIONE DELLA MISURA 4.13 INTERVENTI DI SUPPORTO ALLA COMPETITIVITÀ E ALL'INNOVAZIONE DEL SISTEMA PESCA DEL P.O.R. 2000-2006. OBIETTIVO 1 - SFOP.	€ 136.346,76
0101 02	SERVIZIO AGRICOLTURA	1095410		QUOTA REGIONALE PER L'ATTUAZIONE DELLA MISURA 4.10 INFRASTRUTTURE RURALI DEL P.O.R. 2000-2006. OBIETTIVO 1 - FEOGA.	€ 3.701,58
0101 02	SERVIZIO AGRICOLTURA	1095413		QUOTA REGIONALE PER L'ATTUAZIONE DELLA MISURA 4.13 INTERVENTI DI SUPPORTO ALLA COMPETITIVITÀ E ALL'INNOVAZIONE DEL SISTEMA PESCA DEL P.O.R. 2000-2006. OBIETTIVO 1 - SFOP.	€ 24.372,63
0101 03	SERVIZIO AGRICOLTURA	1150800		COFINANZIAMENTO REGIONALE PROGRAMMA OPERATIVO 2007 - 2013 FESR E FEOGA	€ 3.000.000,00
0101 03	SERVIZIO AGRICOLTURA	1150820		PAGAMENTO IVA ED IRAP PER ATTUAZIONE DEL P.S.R 2007-2013	€ 4.000.000,00
0102 01	SERVIZIO CACCIA E PESCA	4960		SPESE GESTIONE OSSERVATORIO FAUNISTICO E CENTRO RECUPERO RAPACI. L.R. N. 10/84.	€ 112.454,27
0103 01	SERVIZIO ALIMENTAZIONE	113120		SPESA PER L'ATTUAZIONE DEGLI INTERVENTI NEL CAMPO DELLA MECCANIZZAZIONE DI CUI ALL'ART.4, COMMA 2, LETT. C) DELLA LEGGE N.752/86 (SOSTITUZIONE DI MACCHINE CONTRO ROTTOMAZIONE). L.R. N.22 DEL 17.7.87.	€ 861,50
0103 01	SERVIZIO ALIMENTAZIONE	113130		CONTRIBUTI PER L'ACQUISTO DI MACCHINE INNOVATIVE E SPESA PER L'ATTUAZIONE DEGLI INTERVENTI NEL CAMPO DELLA MECCANIZZAZIONE DI CUI ALL'ART. 4COMMA 2 LETTERA C DELLA LEGGE N.752/86. L.R. N.22 DEL 17.7.87.	€ 261,42
0103 04	SERVIZIO ALIMENTAZIONE	114208		AVVERSITA' ATMOSFERICHE. TRASFERIMANETI ALLE AMMINISTRAZIONI DELEGATE (L.R.24/90) PER CONCESSIONE CONTRIBUTI IN CONTO CAPITALE PER RIPRISTINO STRUTTURE DANNEGGIATE L.185/92 ART. 3, COMMA 2, LETT. E) ED EVENTUALI VARIAZIONI COMPENSATIVE. DM DI DECLARATORIA 1432/2000.	€ 105.357,21
0103 04	SERVIZIO ALIMENTAZIONE	114214		AVVERSITA' ATMOSFERICHE. TRASFERIMANETI ALLE AMMINISTRAZIONI DELEGATE (L.R.24/90) PER CONCESSIONE CONTRIBUTI IN CONTO CAPITALE PER RIPRISTINO STRUTTURE DANNEGGIATE L.185/92 ART. 3, COMMA 2, LETT. E) ED EVENTUALI VARIAZIONI COMPENSATIVE. DD.MM . DI DECLARATORIA 1473/00, 1477/01, 1481/01, 1486/01, 1499/01.	€ 1.645.216,43

ALLEGATO B/8

ASSESTAMENTO E PRIMA VARIAZIONE AL BILANCIO DI PREVISIONE 2011
MAGGIORI SPESE
CASSA

UPB		N. CAPITOLO		DESCRIZIONE	CASSA
0104 01	SERVIZIO FORESTE	121012		SPESA PER IL FINANZIAMENTO E COFINANZIAMENTO DI INTERVENTI NELSETTORE FORESTALE. L.R. 18/2000	€ 380.614,31
0104 01	SERVIZIO FORESTE	121035		TRASFERIMENTO DI RISORSE FINANZIARIE DI PARTE CORRENTE NECESSARIE AL FUNZIONAMENTO DELL'AGENZIA PER LE ATTIVITÀ IRRIGUE E FORESTALI. L.R. N. 3 DEL 24 FEBBRAIO 2010	€ 13.700.000,00
0105 02	SERVIZIO RIFORMA FONDIARIA	112051		SPESE PER LA GESTIONE DEGLI ACQUEDOTTI RURALI EX ERSAP. L.R. 18/97	€ 65.734,79
0201 04	SERVIZIO ATTIVITA' ECONOMICHE, CONSUMATORI	343010		SPESE PER LO STUDIO E L'ADEGUAMENTO DEL PIANO REGIONALE DEL COMMERCIO. - LL.RR. 24/99 E 18/01.	€ 42.500,00
0201 04	SERVIZIO COMMERCIO	351035	CNI	COSTI RELATIVI ALLA MANUTENZIONE DELLE FIBRE OTTICHE TRASFERITE ALLA REGIONE PUGLIA DALLA SOCIETA' INFRATEL S.P.A. (ART. L.R. ASSESTAMENTO 2011)	€ 0,00
0201 03	SERVIZIO ATTIVITA' ECONOMICHE, CONSUMATORI	352057		COFINANZIAMENTO REGIONALE SPESE PER L'ATTUAZIONE DEL PROGRAMMA DI RIQUALIFICAZIONE E RIVITALIZZAZIONE DEL SISTEMA DISTRIBUTIVO E RICETTIVO NEI CONTESTI URBANI, RURALI E MONTANI. -L.266/97 DELIBERA CIPE N. 100 DEL 05/08/1998-	€ 1.102.000,00
0201 03	SERVIZIO ATTIVITA' ECONOMICHE, CONSUMATORI	353000		CREDITO D'IMPOSTA PER INVESTIMENTI IMPRESE COMMERCIALI - L. 449/97 ART. 11.	€ 14.671,69
0201 03	SERVIZIO ATTIVITA' ECONOMICHE, CONSUMATORI	353070		SPESE PER LE COMMISSIONI AI SOGGETTI CONVENZIONATI PER IL SERVIZIO DI GESTIONE DEGLI INTERVENTI AGEVOLATI NEL SETTORE COMMERCIO DI CUI ALL'ART.5, COMMA 2, L.R. 10/2004.	€ 3.523,68
0202 04	SERVIZIO ENERGIA, RETI E INFRASTRUTTURE MATERIALI PER LO SVILUPPO	212030		SPESE PER FONDI DI PREVENZIONE E GARANZIA PER LE VITTIME DELL'USURA. -ART.7 COMMA 6 L. R. N. 7 DEL 03/04/2006.	€ 707.500,00
0202 02	SERVIZIO ENERGIA, RETI E INFRASTRUTTURE MATERIALI PER LO SVILUPPO	636035		FONDO DI ROTAZIONE PER INCENTIVARE LE ENERGIE RINNOVABILI NELLE ABITAZIONI. (ART.16, L.R. 34/2009 BILANCIO 2010)	€ 100.000,00
0202 04	SERVIZIO ENERGIA, RETI E INFRASTRUTTURE MATERIALI PER LO SVILUPPO	1081025		SPESE PER PROGETTI INFRASTRUTTURALI DESTINATI ALLE AREE DEPRESSE. (D.L.344/96 DELIBERA CIPE 18/12/96).	€ 2.954.009,11
0202 01	SERVIZIO ENERGIA, RETI E INFRASTRUTTURE MATERIALI PER LO SVILUPPO	1091402		COFINANZIAMENTO COMUNITARIO E STATALE PER L'ATTUAZIONE DELLA MISURA 4.2 INTERVENTI DI COMPLETAMENTO E MIGLIORAMENTO DELLE INFRASTRUTTURE DI SUPPORTO E QUALIFICAZIONE DEI BACINI LOGISTICI DEI SISTEMI PRODUTTIVI LOCALI DEL P.O.R. 2000-2006. FESR OBIETTIVO 1 -	€ 3.570.124,17

ALLEGATO B/8

ASSESTAMENTO E PRIMA VARIAZIONE AL BILANCIO DI PREVISIONE 2011
MAGGIORI SPESE
CASSA

UPB		N. CAPITOLO		DESCRIZIONE	CASSA
0202 01	SERVIZIO ENERGIA, RETI E INFRASTRUTTURE MATERIALI PER LO SVILUPPO	1091603		COFINANZIAMENTO COMUNITARIO E STATALE PER L'ATTUAZIONE DELLA MISURA 6.3 SOSTEGNO ALL'INNOVAZIONE DEGLI ENTI LOCALI DEL P.O.R. 2000-2006. OBIETTIVO 1 - FESR.	€ 1.759.001,31
0202 01	SERVIZIO ENERGIA, RETI E INFRASTRUTTURE MATERIALI PER LO SVILUPPO	1095603		QUOTA REGIONALE PER L'ATTUAZIONE DELLA MISURA 6.3 SOSTEGNO ALL'INNOVAZIONE DEGLI ENTI LOCALI DEL P.O.R. 2000-2006. OBIETTIVO 1 - FESR.	€ 422,89
0203 02	SERVIZIO RICERCA E COMPETITIVITA'	211010		CREDITO DI IMPOSTA PER RICERCA E INNOVAZIONE IMPRESE INDUSTRIALI - L. 140/97 ART. 13.	€ 105.113,25
0203 02	SERVIZIO RICERCA E COMPETITIVITA'	211050		(FONDO UNICOREGIONALKE - FINANZIAMENTO INTERVENTI AGEVOLATI IN MATERIA DI RICERCA E COMPETITIVITA' - L.R. N. 10/2004	€ 15.578.983,50
0203 02	SERVIZIO RICERCA E COMPETITIVITA'	211095		SPESE PER LA LIQUIDAZIONE DELLE COMMISSIONI AGLI ISTITUTI DI CREDITO CONVENZIONATI - MEDIOCREDITO CENTRALE SPA E ARTIGIANCASSA SPA - PER IL SERVIZIO DI GESTIONE DEI FONDI PUBBLICI - D. L.VO 112/98 ART. 19 COMMA 12.	€ 3.160.922,26
0203 02	SERVIZIO RICERCA E COMPETITIVITA'	215015		SPESE PER IL SERVIZIO DI GESTIONE DEGLI INTERVENTI AGEVOLATI DI CUI ALLA L.R. 10/2004.	€ 3.282.258,32
0203 02	SERVIZIO RICERCA E COMPETITIVITA'	636020		PROGRAMMI TETTI FOTOVOLTAICI E SOLARE TERMICO . COFINANZIAMENTO REGIONALE. DELIBERA CIPE 19/11/98.	€ 116.305,30
0203 01	SERVIZIO RICERCA E COMPETITIVITA'	1081030		SPESE PER LE COMMISSIONI AI SOGGETTI DI CUI AL COMMA 3, ART. 11 DELLA L.R. 24/2000, PER IL SERVIZIO DI GESTIONE DEGLI INTERVENTI AGEVOLATI NEI SETTORI DI CUI ALLA L.R. 10/2004.	€ 939.646,60
0203 03	SERVIZIO RICERCA E COMPETITIVITA'	1091109		COFINANZIAMENTO COMUNITARIO E STATALE PER L'ATTUAZIONE DELLA MISURA 1.9 INCENTIVI PER LA PRODUZIONE DI ENERGIA DA FONTI RINNOVABILI DEL P.O.R. 2000-2006. OBIETTIVO 1 - FESR.	€ 32.661,11
0203 03	SERVIZIO RICERCA E COMPETITIVITA'	1091401		COFINANZIAMENTO COMUNITARIO E STATALE PER L'ATTUAZIONE DELLA MISURA 4.1 AIUTI AL SISTEMA INDUSTRIALE (PMI E ARTIGIANATO) DEL P.O.R. 2000-2006. OBIETTIVO 1 - FESR.	€ 2.989.755,55
0203 03	SERVIZIO RICERCA E COMPETITIVITA'	1091414		COFINANZIAMENTO COMUNITARIO E STATALE PER L'ATTUAZIONE DELLA MISURA 4.14 SUPPORTO ALLA COMPETITIVITÀ E ALL'INNOVAZIONE DELLE IMPRESE E DEI SISTEMI DI IMPRESE TURISTICHE DEL P.O.R. 2000-2006. OBIETTIVO 1 - FESR.	€ 180.233,01
0203 03	SERVIZIO RICERCA E COMPETITIVITA'	1091602		COFINANZIAMENTO COMUNITARIO E STATALE PER L'ATTUAZIONE DELLA MISURA 6.2 SOCIETÀ DELL'INFORMAZIONE DEL P.O.R. 2000-2006. OBIETTIVO 1 - FESR.	€ 954.052,36
0204 01	SERVIZIO FORMAZIONE PROFESSIONALE	961070		TRASFERIMENTO AI SOGGETTI ATTUATORI DEI FINANZIAMENTI IINIZIATIVE OBBLIGO FORMATIVO (ART.68 L. 144/99 DD. 370/SEGR/2000 DEL 13/11/2000.	€ 606.109,51
0204 01	SERVIZIO FORMAZIONE PROFESSIONALE	961089	CNI	SPESE PER INCENTIVO AL PENSIONAMENTO DI VECCHIAIA AI DIPENDENTI DEGLI ENTI DI FORMAZIONE PROFESSIONALE ACCREDITATI PRESSO LA REGIONE PUGLIA. (ART. L.R. DI ASSESTAMENTO 2011)	€ 1.000.000,00

ALLEGATO B/8

ASSESTAMENTO E PRIMA VARIAZIONE AL BILANCIO DI PREVISIONE 2011
MAGGIORI SPESE
CASSA

UPB		N. CAPITOLO		DESCRIZIONE	CASSA
0204 01	SERVIZIO FORMAZIONE PROFESSIONALE	962046		TRASFERIMENTO AD AZIENDE E/O ENTI PER INTERVENTI DI FORMAZIONE PROFESSIONALE (ART.9 COMMA 3/3BIS L.236/93).	€ 6.013.295,72
0204 02	SERVIZIO FORMAZIONE PROFESSIONALE	1093110		COFINANZIAMENTO COMUNITARIO E STATALE PER L'ATTUAZIONE DELLA MISURA 1.10 FORMAZIONE E SOSTEGNO ALLA IMPRENDITORIALITÀ NEI SETTORI INTERESSATI ALL'ASSE DEL P.O.R. 2000-2006. OBIETTIVO 1 - FSE.	€ 4.342,83
0204 02	SERVIZIO FORMAZIONE PROFESSIONALE	1093203		COFINANZIAMENTO COMUNITARIO E STATALE PER L'ATTUAZIONE DELLA MISURA 2.3 FORMAZIONE E SOSTEGNO ALLA IMPRENDITORIALITÀ NEI SETTORI INTERESSATI ALL'ASSE DEL P.O.R. 2000-2006. OBIETTIVO 1 - FSE.	€ 147.422,59
0204 02	SERVIZIO FORMAZIONE PROFESSIONALE	1093303		COFINANZIAMENTO COMUNITARIO E STATALE PER L'ATTUAZIONE DELLA MISURA 3.3 INSERIMENTO E REINSERIMENTO LAVORATIVO DI DISOCCUPATI DI LUNGA DURATA DEL P.O.R. 2000-2006. OBIETTIVO 1 - FSE.	€ 35.803,59
0204 02	SERVIZIO FORMAZIONE PROFESSIONALE	1093305		COFINANZIAMENTO COMUNITARIO E STATALE PER L'ATTUAZIONE DELLA MISURA 3.5 ADEGUAMENTO DEL SISTEMA DELLA FORMAZIONE PROFESSIONALE DEL P.O.R. 2000-2006. OBIETTIVO 1 - FSE.	€ 514.625,00
0204 02	SERVIZIO FORMAZIONE PROFESSIONALE	1093306		COFINANZIAMENTO COMUNITARIO E STATALE PER L'ATTUAZIONE DELLA MISURA 3.6 PREVENZIONE DELLA DISPERSIONE SCOLASTICA E FORMATIVA DEL P.O.R. 2000-2006. OBIETTIVO 1 - FSE.	€ 8.439,18
0204 02	SERVIZIO FORMAZIONE PROFESSIONALE	1093307		COFINANZIAMENTO COMUNITARIO E STATALE PER L'ATTUAZIONE DELLA MISURA 3.7 FORMAZIONE SUPERIORE DEL P.O.R. 2000-2006. OBIETTIVO 1 - FSE.	€ 726.460,57
0204 02	SERVIZIO FORMAZIONE PROFESSIONALE	1093310		COFINANZIAMENTO COMUNITARIO E STATALE PER L'ATTUAZIONE DELLA MISURA 3.10 POTENZIAMENTO E SVILUPPO DEI PROFILI PROFESSIONALI NELLA PUBBLICA AMMINISTRAZIONE DEL P.O.R. 2000-2006. OBIETTIVO 1 - FSE.	€ 13.394,09
0204 02	SERVIZIO FORMAZIONE PROFESSIONALE	1093312		COFINANZIAMENTO COMUNITARIO E STATALE PER L'ATTUAZIONE DELLA MISURA 3.12 MIGLIORAMENTO DELLE RISORSE UMANE NEL SETTORE DELLA RICERCA E SVILUPPO TECNOLOGICO DEL P.O.R. 2000-2006. OBIETTIVO 1 - FSE.	€ 1.001.399,72
0204 02	SERVIZIO FORMAZIONE PROFESSIONALE	1093420		COFINANZIAMENTO COMUNITARIO E STATALE PER L'ATTUAZIONE DELLA MISURA 4.20 AZIONI PER LE RISORSE UMANE (SETTORI SISTEMI INDUSTRIALI, AGRICOLTURA, TURISMO E COMMERCIO) DEL P.O.R. 2000-2006. OBIETTIVO 1 - FSE.	€ 137.135,95
0204 02	SERVIZIO FORMAZIONE PROFESSIONALE	1093503		COFINANZIAMENTO COMUNITARIO E STATALE PER L'ATTUAZIONE DELLA MISURA 5.3 AZIONI FORMATIVE E PICCOLI SUSSIDI DEL P.O.R. 2000-2006. OBIETTIVO 1 - FSE.	€ 139.753,22
0204 02	SERVIZIO FORMAZIONE PROFESSIONALE	1093604		COFINANZIAMENTO COMUNITARIO E STATALE PER L'ATTUAZIONE DELLA MISURA 6.4 RISORSE UMANE E SOCIETÀ DELL'INFORMAZIONE DEL P.O.R. 2000-2006. OBIETTIVO 1 - FSE.	€ 392.804,19
0204 02	SERVIZIO FORMAZIONE PROFESSIONALE	1154500		COFINANZIAMENTO COMUNITARIO E STATALE PER L'ATTUAZIONE DELL'ASSE IV - CAPITALE UMANO DEL POR 2007-2013. OBIETTIVO CONVERGENZA - FSE	€ 6.467.623,74
0205 03	SERVIZIO POLITICHE PER IL LAVORO	787030		SPESE PER IL TRATTAMENTO ECONOMICO DEL PERSONALE INDICATO ALL'ART. 1 COMMA 2 DEL DPCM 14/12/2000.	€ 416.545,79

ALLEGATO B/8

ASSESTAMENTO E PRIMA VARIAZIONE AL BILANCIO DI PREVISIONE 2011
MAGGIORI SPESE
CASSA

UPB		N. CAPITOLO		DESCRIZIONE	CASSA
0205 02	SERVIZIO POLITICHE PER IL LAVORO	952050		TRASFERIMENTI DELL' ASSEGNAZIONE STATALE A DESTINAZIONE VINCOLATA. ATTIVITA' DI POLITICHE ATTIVE DEL LAVORO - FONDO PER L'OCCUPAZIONE.	€ 7.622.470,00
0205 02	SERVIZIO POLITICHE PER IL LAVORO	953070		SPESA A DESTINAZIONE VINCOLATA PROGETTI L.S.U. ART. 45 COMMA 6 L.144/99. - FONDO PER L'OCCUPAZIONE-	€ 2.411.056,34
0205 02	SERVIZIO POLITICHE PER IL LAVORO	956057		SPESA PER PROGETTI, ANCHE FORMATIVI, PER L'EMERSIONE DEL LAVORO NON REGOLARE. L. 236/93 E DELIB. CIPE 138/2000 E 48/2001.	€ 261.698,32
0205 04	SERVIZIO POLITICHE PER IL LAVORO	1093301		COFINANZIAMENTO COMUNITARIO E STATALE PER L'ATTUAZIONE DELLA MISURA 3.1 ORGANIZZAZIONE DEL SISTEMA DEI SERVIZI PER L'IMPIEGO DEL P.O.R. 2000-2006. OBIETTIVO 1 - FSE.	€ 1.016.011,77
0205 04	SERVIZIO POLITICHE PER IL LAVORO	1093311		COFINANZIAMENTO COMUNITARIO E STATALE PER L'ATTUAZIONE DELLA MISURA 3.11 SVILUPPO E CONSOLIDAMENTO DELL'IMPRENDITORIALITÀ ED EMERSIONE DEL LAVORO NON REGOLARE DEL P.O.R. 2000-2006. OBIETTIVO 1 - FSE.	€ 160.434,87
0206 01	SERVIZIO PUGLIESI NEL MONDO	941010		INTERVENTI A FAVORE DEI PUGLIESI NEL MONDO. L.R. 23/2000	€ 23.430,26
0207 01	SERVIZIO POLITICHE GIOVANILI E CITTADINANZA SOCIALE	531066		SPESE PER PER LA FORMAZIONE E LA COMUNICAZIONE ISTITUZIONALE IN MATERIA DI SERVIZIO CIVILE. (L. 64/2004; D.LGS- 77/2002 - ART. 11, CO.3)	€ 28.698,58
0207 01	SERVIZIO POLITICHE GIOVANILI E CITTADINANZA SOCIALE	785070		SPESE PER LA REALIZZAZIONE DEL PROGRAMMA COMUNITARIO INTI -PROGETTO ROUTES"."	€ 541,95
0207 01	SERVIZIO POLITICHE GIOVANILI E CITTADINANZA SOCIALE	785080		INTERVENTI PER L'INTEGRAZIONE SOCIO-CULTURALE DEGLI IMMIGRATI. ARTT. 12 E 15 L.R. 32/2009	€ 53.830,26
0207 01	SERVIZIO POLITICHE GIOVANILI E CITTADINANZA SOCIALE	941050		SPESE PER LA REALIZZAZIONE DEL PROGRAMMA DI INTERVENTI FINALIZZATI ALLA DIFFUSIONE DELLA CONOSCENZA DELLA LINGUA ITALIANA DESTINATO AI CITTADINI EXTRACOMUNITARI REGOLARMENTE PRESENTI IN PUGLIA.	€ 888,00
0210 01	SERVIZIO ATTIVITA' ESTRATTIVE	241010		SPESE PER IL FUNZIONAMENTO E LA GESTIONE DELLO SPORTELLO UNICO REGIONALE PER LE ATTIVITÀ ESTRATTIVE -CATASTO CAVE E OSSERVATORIO ATTIVITÀ ESTRATTIVE- DI CUI ALLE LL.RR. 21/2004 E 3719/85 E S.M.I.	€ 23.491,17
0210 01	SERVIZIO ATTIVITA' ESTRATTIVE	241025		SPESE RELATIVE ALLA GESTIONE DELLE ATTIVITA' PREVISTE DALLA L.R. 37/1985 E DALLA L.R. 31/2007 IN MATERIA DI ATTIVITA' ESTRATTIVA. COLLEGATO AL C.E. 3061150.	€ 1.800.000,00
0210 01	SERVIZIO ATTIVITA' ESTRATTIVE	636040		SPESA RELATIVA ALLA GESTIONE DELLA L.R. N.37/85 E D.LVO N. 624/96.	€ 57.280,43
0301 01	SERVIZIO ASSETTO DEL TERRITORIO	574030		FONDO PER IL FINANZIAMENTO DELLE SPESE PER L'ESPLETAMENTO DEI CONCORSI D'IDEE E DI PROGETTAZIONE. (ART. 17, COMMA 1, L.R. 10/06/2008 N. 14). C.E. COLLEGATO 3061110	€ 1.365,59

ALLEGATO B/8

ASSESTAMENTO E PRIMA VARIAZIONE AL BILANCIO DI PREVISIONE 2011
MAGGIORI SPESE
CASSA

UPB		N. CAPITOLO		DESCRIZIONE	CASSA
0301 01	SERVIZIO ASSETTO DEL TERRITORIO	574035		SPESE PER IL PREMIO APULIA PER LE OPERE DI ARCHITETTURA CONTEMPORANEA O DI URBANISTICA. (ART. 17, COMMA 2, L.R. 10/06/2008 N. 14). C.E. COLLEGATO 3061110	€ 1.365,59
0302 02	SERVIZIO POLITICHE ABITATIVE	411030		TRASFERIMENTO FONDI AGLI I.A.C.P. PER IL RECUPERO DI IMMOBILI RESIDENZIALI. (COLLEGATO AL CAPITOLO DI ENTRATA 4114300)	€ 370.741,80
0302 02	SERVIZIO POLITICHE ABITATIVE	411040		FONDO PER L'ANAGRAFE UTENZA E OSSERVATORIO CONDIZIONE ABITATIVA - D.LVO N. 112/98 - ART. 4 CONV. DEL 20/11/2001 REGIONE -CASSA DD.PP..	€ 101.430,00
0302 02	SERVIZIO POLITICHE ABITATIVE	411055		TRASFERIMENTI AGLI I.A.C.P. DELLE SPESE CONNESSE ALL'ESODO VOLONTARIO DEL PERSONALE L.R. 14/2004. QUOTA ANNUALE	€ 425.000,00
0302 02	SERVIZIO POLITICHE ABITATIVE	1110080		FONDO PER FRONTEGGIARE LE RICHIESTE URGENTI DI PAGAMENTO DA PARTE DEI BENEFICIARI FINANZIATI DALLA REGIONE PUGLIA PER L'EDILIZIA SOVVENZIONATA. D.LGS 112/98 ART.63 - ART. 4 CONV. DEL 20/11/2001 CON LA CASSA DD.PP.	€ 2.156.799,68
0303 01	SERVIZIO URBANISTICA	571040		SPESE PER LA FORMAZIONE E IL FUNZIONAMENTO DELL'OSSERVATORIO URBANISTICO, IL CATASTO UBANISTICO E L'ARCHIVIO STORICO DEGLI STRUMENTI URBANISTICI. COLLEGATO AL C.E. 3061110	€ 38.236,45
0303 02	SERVIZIO URBANISTICA	1091501		COFINANZIAMENTO COMUNITARIO E STATALE PER L'ATTUAZIONE DELLA MISURA 5.1 RECUPERO E RIQUALIFICAZIONE DEI SISTEMI URBANI DEL P.O.R. 2000-2006. OBIETTIVO 1 - FESR.	€ 128.697,95
0304 02	SERVIZIO RETI ED INFRASTRUTTURE PER LA MOBILITA'	562015		AEROPORTI DI PUGLIA - SPESE PER LA PROMOZIONE E COMUNICAZIONE DEL TERRITORIO DELLA REGIONE PUGLIA.	€ 5.769.081,00
0304 02	SERVIZIO RETI ED INFRASTRUTTURE PER LA MOBILITA'	1082257		SPESE CORRENTI PER L'ATTUAZIONE DEL PROGETTO IT - PORT PIC-INTERREG III - A 2000-2006 GRECIA /ITALIA.	€ 2.400,00
0304 01	SERVIZIO RETI ED INFRASTRUTTURE PER LA MOBILITA'	1091601		COFINANZIAMENTO COMUNITARIO E STATALE PER L'ATTUAZIONE DELLA MISURA 6.1 ADEGUAMENTO E MIGLIORAMENTO DELLE RETI DI TRASPORTO DEL P.O.R. 2000-2006. OBIETTIVO 1 - FESR.	€ 3.214.529,32
0304 02	SERVIZIO RETI ED INFRASTRUTTURE PER LA MOBILITA'	552007		VIGILANZA GENERALE SULL'ESERCIZIO DEI SERVIZI DI TPRL CON ANNESSA ORGANIZZAZIONE TECNICA-OPERATIVA - L.R. N. 19/02	€ 50.000,00
0304 03	SERVIZIO RETI ED INFRASTRUTTURE PER LA MOBILITA'	552020		RIPIANI DEI DISAVANZI DI ESERCIZIO DELLE AZIENDE DEL T.P.L. NELL'ANNO 1997 (ART. 12 L.472/99)	€ 553.125,29
0304 03	SERVIZIO RETI ED INFRASTRUTTURE PER LA MOBILITA'	552028		SPESE PER IL MIGLIORAMENTO DEL TRASPORTO PUBBLICO LOCALE (INVESTIMENTI). L. 204//1995; L. 194/1998. COLLEGATO AI CAPP. 3065060 E 3065061.	€ 1.086.909,51
0304 03	SERVIZIO RETI ED INFRASTRUTTURE PER LA MOBILITA'	552038		COFINANZIAMENTO REGIONALE DEGLI INTERVENTI FINALIZZATI ALLA PROMOZIONE DELLA MOBILITA' CICLISTICA L.366/98	€ 851.807,13

ALLEGATO B/8

ASSESTAMENTO E PRIMA VARIAZIONE AL BILANCIO DI PREVISIONE 2011
MAGGIORI SPESE
CASSA

UPB		N. CAPITOLO		DESCRIZIONE	CASSA
0401 01	SERVIZIO ATTIVITA' CULTURALI	813045	CNI	CONTRIBUTO STRAORDINARIO ALLA FONDAZIONE PAOLO GRASSI DI MARTINA FRANCA (ART. LEGGE ASSESTAMENTO 2011	€ 30.000,00
0402 01	SERVIZIO MEDITERRANEO	1083232		SPESE RELATIVE ALL'ATTUAZIONE DEL PROGETTO CYRONMED - INTERREG III - B - ARCHI MED	€ 11.760,00
0402 01	SERVIZIO MEDITERRANEO	1083239		SPESE PER L'ATTUAZIONE DEL PROGRAMMA FOSEL.	€ 36.743,00
0404 01	SERVIZIO SCUOLA, UNIVERSITA' E RICERCA	911075		COMPARTECIPAZIONE REGIONALE AL FINANZIAMENTO DI CUI AL COMMA 875, ART.1, L. 296/2006. (LEGGE ASSESTAMENTO 2010)	€ 550.000,00
0404 01	SERVIZIO SCUOLA, UNIVERSITA' E RICERCA	916050		EROGAZIONE FONDI STATALI PER LA TUTELA DELLE MINORANZE LINGUISTICHE. L. 482/99	€ 75.580,00
0404 01	SERVIZIO SCUOLA, UNIVERSITA' E RICERCA	916056		INTERVENTI REGIONALI STRAORDINARI IN MATERIA DI EDILIZIA SCOLASTICA. (LEGGE ASSESTAMENTO 2010)	€ 7.453.986,00
0405 02	SERVIZIO TURISMO	310100		COFINANZIAMENTO REGIONALE PROGETTI MINISTERO ATTIVITÀ PRODUTTIVE ART.5, COMMA 5, L.135/2001	€ 50.000,00
0405 02	SERVIZIO TURISMO	310115		COFINANZIAMENTO REGIONALE PER INTERVENTI FINALIZZATI AL SOSTEGNO DEL SETTORE TURISTICO PER LA VALORIZZAZIONE DI ITINERARI TURISTICI CON RILEVANZA STORICA, CULTURALE E RELIGIOSA AI SENSI DELL'ART.1, COMMA 1227, L. 27/12/2006 N.296.	€ 125.000,00
0405 01	SERVIZIO TURISMO	1091415		COFINANZIAMENTO COMUNITARIO E STATALE PER L'ATTUAZIONE DELLA MISURA 4.15 ATTIVITÀ DI PROMOZIONE FINALIZZATA ALL'ALLARGAMENTO DELL'OFFERTA TURISTICA DEL P.O.R. 2000-2006. OBIETTIVO 1 - FESR.	€ 6.001.795,69
0405 01	SERVIZIO TURISMO	1095415		QUOTA REGIONALE PER L'ATTUAZIONE DELLA MISURA 4.15 ATTIVITÀ DI PROMOZIONE FINALIZZATA ALL'ALLARGAMENTO DELL'OFFERTA TURISTICA DEL P.O.R. 2000-2006. OBIETTIVO 1 - FESR.	€ 1.047.525,00
0500 01	AREA POLITICHE PER LA PROMOZIONE DELLA SALUTE DELLE PERSONE E DELLE PARI OPPORTUNITA'	741090		TRASFERIMENTI E SPESE DI PARTE CORRENTE PER IL FUNZIONAMENTO DEL SERVIZIO SANITARIO REGIONALE COMPRESO GLI INTERVENTI DI CUI ALL'ART. 10 L.R.38/94 E ART. 5 L.R. 10/89. INIZIATIVE STRAORDINARIE DI ATTIVITA' SANITARIA E CONVEGNI DELLA REGIONE PUGLIA.	€ 38.464.331,09
0500 01	AREA POLITICHE PER LA PROMOZIONE DELLA SALUTE DELLE PERSONE E DELLE PARI OPPORTUNITA'	771098		RIPARTO ALLE AZIENDE DEL SERVIZIO SANITARIO REGIONALE DELLE RISORSE VERSATE DALLE AZIENDE FARMACEUTICHE A TITOLO DI PAY BACK (L. 296 ART. 1 COMMA 796 LETTERA G) - COLLEGATO AL CAP. DI ENTRATA 2035783	€ 21.669.591,59
0500 01	AREA POLITICHE PER LA PROMOZIONE DELLA SALUTE DELLE PERSONE E DELLE PARI OPPORTUNITA'	771099		SPESA PER LA COPERTUTA DEL DISAVANZO DEL SERVIZIO SANITARIO REGIONALE 2009 (L.R. 34/2009 DI BILANCIO 2010) COLLEGATO AI CAPP. NN. 1011056, 1011067,1011082, 1011084)	€ 698.194,00

ALLEGATO B/8

ASSESTAMENTO E PRIMA VARIAZIONE AL BILANCIO DI PREVISIONE 2011
MAGGIORI SPESE
CASSA

UPB		N. CAPITOLO		DESCRIZIONE	CASSA
0500 01	AREA POLITICHE PER LA PROMOZIONE DELLA SALUTE DELLE PERSONE E DELLE PARI OPPORTUNITA'	771115		SPESE PER IL SOSTEGNO ALL'EQUILIBRIO ECONOMICO DEGLI ENTI DEL SERVIZIO SANITARIO REGIONALE FINANZIATE CON DIMINUZIONI DI STANZIAMENTO DI SPESA CORRENTE. (ART. 1, COMMA 1, L.R. N. 11 DEL 24/09/2010)	€ 353.000,00
0500 01	STRUTTURA DI STAFF PROGRAMMAZIONE E GESTIONE ECONOMICA FINANZIARIA	771130	CNI	SPESA PER LA COPERTURA DEL DISAVANZO DEL SERVIZIO SANITARIO REGIONALE ANNO 2010 (D.P.G.R. N. 2/2011) COLLEGATO AL CE N. 1011058	€ 93.661.000,00
0502 01	SERVIZIO PROGRAMMAZIONE ED INTEGRAZIONE SERVIZI SOCIALI	784025		FONDO NAZIONALE POLITICHE SOCIALI - L.R. N. 19/2006 PIANO REGIONALE SOCIO-ASSISTENZIALE. COFINANZIAMENTO REGIONALE ASSE III P.O. FESR 2007-2013.	€ 1.320.557,59
0502 01	SERVIZIO PROGRAMMAZIONE ED INTEGRAZIONE SERVIZI SOCIALI	784029		TRASFERIMENTI AI SOGGETTI ISCRITTI NEL REGISTRO NAZIONALE DEGLI ENTI CHE SVOLGONO NATTIVITA' IN FAVORE DEGLI STRANIERI IMMIGRATI IN ATTUAZIONE DEL PROGETTO LE CITTA' INVISIBILI" - L. 228/03, ART. 13."	€ 24.787,40
0502 01	SERVIZIO PROGRAMMAZIONE ED INTEGRAZIONE SERVIZI SOCIALI	785040		OSSERVATORIO REGIONALE POLITICHE SOCIALI - E SISR - ART. 13 E ART 14 DELLA L.R. N. 19/2006 .	€ 367.004,17
0502 01	SERVIZIO PROGRAMMAZIONE ED INTEGRAZIONE SERVIZI SOCIALI	785090		SPESE PER LA REALIZZAZIONE DEL PROGETTO PUGLIA APERTA E SOLIDALE. DIRITTO ALLA CASA DIRITTO ALLA CITTADINANZA.	€ 454.026,58
0502 01	SERVIZIO PROGRAMMAZIONE ED INTEGRAZIONE SERVIZI SOCIALI	785100		SPESE PER LA REALIZZAZIONE DEL PROGETTO +RESPECT.	€ 29.570,00
0502 01	SERVIZIO PROGRAMMAZIONE ED INTEGRAZIONE SERVIZI SOCIALI	785110		SPESE PER L'ATTUAZIONE DEL PROGRAMMA DI INTERVENTO DI CUI ALL'INTESA - ART. 8, CO. 6 L. 131/2003, APPROVATA IN CONFERENZA UNIFICATA 7 OTTOBRE 2010 - RIPARTO DELLA QUOTA DEL FONDO PER LE POLITICHE DELLA FAMIGLIA A FAVORE DEI SERVIZI SOCIO-EDUCATIVI PER LA PRIMA INFANZIA E DI ALTRI INTERVENTI A FAVORE DELLE FAMIGLIE, APPROVATA IN CONFERENZA UNIFICATA 7 OTTOBRE 2010 -	€ 6.976.912,00
0502 01	SERVIZIO PROGRAMMAZIONE ED INTEGRAZIONE SERVIZI SOCIALI	785120	CNI	SPESE PER GLI INTERVENTI SOCIALI IN FAVORE DELL'INTEGRAZIONE SCOLASTICA DEGLI ALUNNI NON VEDENTI (ART. L.R. ASSESTAMENTO 2011)	€ 300.000,00
0505 05	SERVIZIO PROGRAMMAZIONE GESTIONE SANITARIE	734031		TRASFERIMENTI ALLE AA.UU.SS.LL E ALLE AZIENDE OSPEDALIERE DI SOMME TRASFERITE DALLO STATO PER INTERVENTI DI EDILIZIA SANITARIA ART. 20 L. 67/88 STRALCIO II FASE. COFINANZIAMENTO REGIONALE ASSE III P.O. FESR 2007-2013.	€ 858.630,77

ALLEGATO B/8

ASSESTAMENTO E PRIMA VARIAZIONE AL BILANCIO DI PREVISIONE 2011
MAGGIORI SPESE
CASSA

UPB		N. CAPITOLO		DESCRIZIONE	CASSA
0506 01	SERVIZIO ASSISTENZA OSPEDALIERA E SPECIALISTICA	761025		SPESA FINALIZZATA PER LA FORMAZIONE SPECIFICA IN MEDICINA GENERALE.	€ 56.742,86
0507 01	SERVIZIO ASSISTENZA TERRITORIALE E PREVENZIONE	711018		TRASFERIMENTI RISORSE ALLE AA.SS.LL. PER L'ATTUAZIONE DEL PROGETTO GUADAGNARE SALUTE IN ADOLESCENZA.	€ 64.285,71
0507 01	SERVIZIO ASSISTENZA TERRITORIALE E PREVENZIONE	711021		SPESE PER IL FUNZIONAMENTO DELL'ATTIVITA' DI PREVENZIONE NEI LUOGHI DI LAVORO E PER L'ORGANIZZAZIONE DI CORSI DI FORMAZIONE, L'ACQUISTO DI ATTREZZATURE E PIANI MIRATI DESTINATI AL SERVIZIO A.T.P. D.LGS. N. 81 DEL 9/04/08 (COLLEGATO C.E. 3061125).	€ 1.393.111,32
0507 01	SERVIZIO ASSISTENZA TERRITORIALE E PREVENZIONE	712030		SPESE PER INTERVENTI DI PREVENZIONE IN MATERIA DI DI TOSSICODIPENDENZE. ACCORDO DI COLLABORAZIONE TRA IL MINISTERO DELLA SOLIDARIETA' SOCIALE E LE REGIONI . D.LGS. 281/97 ART.4	€ 178.030,00
0507 01	SERVIZIO ASSISTENZA TERRITORIALE E PREVENZIONE	712046		MONITORAGGIO DEI DATI RELATIVI ALL' ABUSO DI ALCOL E AI PROBLEMI ALCOL CORRELATI. L.125/2001	€ 18.284,46
0507 01	SERVIZIO ASSISTENZA TERRITORIALE E PREVENZIONE	712053		TRASFERIMENTO FONDI ALLE AA.SS.LL. BARI E LECCE FINALIZZATI AL PROGETTO BUONE PRATICHE PER L'ALIMENTAZIONE .	€ 41.500,00
0507 01	SERVIZIO ASSISTENZA TERRITORIALE E PREVENZIONE	712055		MODALITA' DI FINANZIAMENTO PER IL MANTENIMENTO, MIGLIORAMENTO E POTENZIAMENTO DEI CONTROLLI SANITARI UFFICIALI IN MATERIA DI SICUREZZA ALIMENTARE IN ATTUAZIONE DEL REGOLAMENTO CE N. 882/2004 (D.L.VO 194/08) - COLLEGATO AL CAP. DI ENTRATA 3065082.	€ 29.614,72
0507 01	SERVIZIO ASSISTENZA TERRITORIALE E PREVENZIONE	712060		SPESE PER LE ATTIVITÀ DI RICONOSCIMENTO DEI CENTRI E DEGLI STABILIMENTI DI CUI ALL'ART. 10 DEL D.P.R. 54/97 NONCHÈ DEGLI STABILIMENTI DI PRODUZIONE E TRASFORMAZIONE PRODOTTI CARNEI ED ITTICI.COLLEGATO AL CAP.ENTRATA 3065084.	€ 128.810,00
0507 01	SERVIZIO ASSISTENZA TERRITORIALE E PREVENZIONE	721031	CNI	CONTRIBUTO STRAORDINARIO PER LA RACCOLTA ED ELABORAZIONE DATI REGISTRO DEI TUMORI E PER LA DEFINIZIONE DELLA MAPPA EPIDEMIOLOGICA (ART. L.R. ASSESTAMENTO 2011)	€ 100.000,00
0507 01	SERVIZIO ASSISTENZA TERRITORIALE E PREVENZIONE	731040	CNI	ISTITUZIONE FONDO PER LA CERTIFICAZIONE DELLA RADIOATTIVITA' DEI PRODOTTI ORTOFRUTTICOLI. (ART. L.R. ASSESTAMENTO 2011)	€ 300.000,00
0507 01	SERVIZIO ASSISTENZA TERRITORIALE E PREVENZIONE	741089		FONDI STATALI FINALIZZATI ALLA REALIZZAZIONE DEL PIANO REGIONALE PREVENZIONE IN ATTUAZIONE DELL'INTESA STATO, REGIONI E PROVINCE AUTONOME DEL 29/04/2010	€ 11.370.696,45
0507 01	SERVIZIO ASSISTENZA TERRITORIALE E PREVENZIONE	743000		FINANZIAMENTI VINCOLATI ALLA DIFFUSIONE DEGLI SREENING ONGOLOGICI. LEGGE 138/04 ART. 2 BIS.	€ 127.243,70
0507 01	SERVIZIO ASSISTENZA TERRITORIALE E PREVENZIONE	751011		TRASFERIMENTI DI PARTE CORRENTE ALL'ISTITUTO ZOOPROFILATTICO DI FOGGIA . (L. 745/75 E L. 833/78). RISORSE VINCOLATE DERIVANTI DA ASSEGNAZIONI STATALI.	€ 1.246.769,37

ALLEGATO B/8

ASSESTAMENTO E PRIMA VARIAZIONE AL BILANCIO DI PREVISIONE 2011
MAGGIORI SPESE
CASSA

UPB		N. CAPITOLO		DESCRIZIONE	CASSA
0507 01	SERVIZIO ASSISTENZA TERRITORIALE E PREVENZIONE	751060		FINANZIAMENTO STATALE OBIETTIVI DI CARATTERE PRIORITARIO E DI RILIEVO NAZIONALE A NORMA DELL'ART. 1, COMMA 34 E 34 BIS DELLA L. 662/97.	€ 572.915,80
0601 01	SERVIZIO FINANZE	3845		COMPENSAZIONI INTERREGIONALI ED ERARIALI TASSA AUTO (ART.1, COMMA 235,240,241 L. 296/2006 E ART.2, COMMA 64 L.286/2006)	€ 1.885.950,00
0601 01	SERVIZIO FINANZE	611086		QUOTA TRIBUTO SPECIALE DEPOSITO IN DISCARICA DEI RIFIUTI SOLIDI DA DEVOLVERE ALLE PROVINCE (L.549/93 ART. 3 COMMA 27. L.R. 4/2003) - COLLEGATO AL CAPITOLO DI ENTRATA 1013400.	€ 31.477,95
0602 02	SERVIZIO BILANCIO E RAGIONERIA	1316		ONERI PER RITARDATI PAGAMENTI QUOTA RIVALUTAZIONE.	€ 3.564,59
0602 02	SERVIZIO BILANCIO E RAGIONERIA	1318		SPESA FINANZIATA CON PRELIEVO SOMME DAL CAPITOLO 1110090 -FONDO DI RISERVA PER LA DEFINIZIONE DELLE PARTITE PREGRESSE-.	€ 204.268,32
0602 01	SERVIZIO BILANCIO E RAGIONERIA	1110060		FONDO DELLE ECONOMIE VINCOLATE. ART. 12, L.R. N. 18/2003 E ART. 93, L.R. 28/2001.	€ 59.073.353,47
0602 01	SERVIZIO BILANCIO E RAGIONERIA	1110070		FONDO GLOBALE PER IL FINANZIAMENTO DI LEGGI REGIONALI DI SPESA CORRENTE IN CORSO DI ADOZIONE.	€ 50.000,00
0602 01	SERVIZIO BILANCIO E RAGIONERIA	1110090		FONDO DI RISERVA PER LA DEFINIZIONE DELLE PARTITE PREGRESSE	€ 797.509,25
0602 03	SERVIZIO BILANCIO E RAGIONERIA	1122040		MUTUI DIRETTI CONTRATTI DALL'EX ERSAP CON IL BANCO DI NAPOLI PER IL MIGLIORAMENTO DELLE INFRASTRUTTURE AGRICOLE (L. 1760/1928) ART. 35 L. 980/66.QUOTA CAPITALE.	€ 874,31
0603 07	SERVIZIO PROGRAMMAZIONE E POLITICHE DEI FONDI STRUTTURALI	184245		SPESE PER L'ATTUAZIONE DEL SOTTOASSE 4.1 - RISORSE AGRICOLE E INFRASTRUTTURE DI SUPPORTO. P.O.P. 1994-1999. PRIMO TRIENNIO 1994-1996. OBIETTIVO 1 FEOGA.	€ 27.271,08
0603 07	SERVIZIO PROGRAMMAZIONE E POLITICHE DEI FONDI STRUTTURALI	184246		SPESE COMUNITARIE E STATALI PER L'ATTUAZIONE DEL SOTTOPROGRAMMA FEOGA SOTTOASSE 4.1 DEL P.O.P. 1994/1999. II TRIENNIO 1997/99. OBIETTIVO 1 FEOGA.	€ 87.141,27
0603 07	SERVIZIO PROGRAMMAZIONE E POLITICHE DEI FONDI STRUTTURALI	184256		SPESE COMUNITARIE E STATALI PER L'ATTUAZIONE DEL SOTTOPROGRAMMA FEOGA SOTTOASSE 4.2 DEL P.O.P. 1994/1999. II TRIENNIO 1997/99. OBIETTIVO 1 FEOGA.	€ 613.660,18
0603 07	SERVIZIO PROGRAMMAZIONE E POLITICHE DEI FONDI STRUTTURALI	184271		SPESE COMUNITARIE E STATALI PER L'ATTUAZIONE DEL SOTTOPROGRAMMA FEOGA SOTTOASSE 4.4 DEL P.O.P. 1994/1999. II TRIENNIO 1997/99. OBIETTIVO 1 FEOGA.	€ 59.110,20
0603 07	SERVIZIO PROGRAMMAZIONE E POLITICHE DEI FONDI STRUTTURALI	284140		SPESE PER L'ATTUAZIONE DEL SOTTOPROGRAMMA N.3 - AIUTI AI SERVIZI ALLE IMPRESE. P.O.P. 1994-1999. PRIMO TRIENNIO 1994-1996. OBIETTIVO 1 - FESR	€ 17.527,96

ALLEGATO B/8

ASSESTAMENTO E PRIMA VARIAZIONE AL BILANCIO DI PREVISIONE 2011
MAGGIORI SPESE
CASSA

UPB		N. CAPITOLO		DESCRIZIONE	CASSA
0603 07	SERVIZIO PROGRAMMAZIONE E POLITICHE DEI FONDI STRUTTURALI	284170		SPESE PER L'ATTUAZIONE DEL SOTTOPROGRAMMA N.5 - ZONE INDUSTRIALI E ARTIGIANALI. P.O.P. 1994-1999 II TRIENNIO 1997-1999 OBIETTIVO 1 - FESR.	€ 777.497,97
0603 07	SERVIZIO PROGRAMMAZIONE E POLITICHE DEI FONDI STRUTTURALI	544130		SPESE COMUNITARIE E STATALI PER L'ATTUAZIONE DEL SOTTOPROGRAMMA N. 1 COMUNICAZIONE DEL P.O.P 1994-1999. SECONDO TRIENNIO 1997-1998 OBIET-TIVO 1 FESR	€ 428,66
0603 02	SERVIZIO PROGRAMMAZIONE E POLITICHE DEI FONDI STRUTTURALI	1081000		SPESE PER LA PARTECIPAZIONE REGIONALE ALL'OSSERVATORIO BANCHE IMPRESA. . L.R. 34/80.	€ 1.200,00
0603 03	SERVIZIO PROGRAMMAZIONE E POLITICHE DEI FONDI STRUTTURALI	1081100		RECUPERO PRODUTTIVO CITTA' VECCHIA DI TARANTO. FINANZIAMENTO OPERA DI COMPLETAMENTO - SBLOCCACANTIERI (DELIBERA CIPE N. 52/1999).	€ 2.204.458,84
0603 03	SERVIZIO PROGRAMMAZIONE E POLITICHE DEI FONDI STRUTTURALI	1082030		DELIBERA CIPE N. 52/1999 - SPESE PER OPERE DI COMPLETAMENTO AI SENSI DEL PUNTO 2.2 DELLA DELIBERA CIPE N. 70/1998.	€ 8.015.756,23
0603 06	SERVIZIO PROGRAMMAZIONE E POLITICHE DEI FONDI STRUTTURALI	1082055		SPESE PER L'ATTUAZIONE DELL'ART.1, COMMA 7 L. 144 DEL 17/05/1999 - NUCLEO DI VALUTAZIONE E VERIFICA DEGLI INVESTIMENTI PUBBLICI - DECRETO DEL 31/12/1999.	€ 151.823,94
0603 05	SERVIZIO PROGRAMMAZIONE E POLITICHE DEI FONDI STRUTTURALI	1141902		SPESE PER L'ATTUAZIONEDELL'APQ IN MATERIA DI E-GOVERNMENT E SOCIETÀ DELL'INFORMAZIONE NELLA REGIONE PUGLIA I° ATTO INTEGRATIVO- PROGETTI FINANZIATI CON DELIBERA CIPE N. 20/2004 (QUOTA E.4 REGIONE DEL MEZZOGIORNO . SETTORE SERVIZI SOCIALI.	€ 243.986,12
0603 05	SERVIZIO PROGRAMMAZIONE E POLITICHE DEI FONDI STRUTTURALI	1142006		FONDO PER LE AREE SOTTOSVILUPPATE (F.A.S,). PREMIALITA' DELIBERA CIPE 20/2004 PUNTO 1.2 LETTERA A). SPESE FINANZIATE DALLA DELIBERA CIPE N. 44/2007.	€ 8.739,47
0603 05	SERVIZIO PROGRAMMAZIONE E POLITICHE DEI FONDI STRUTTURALI	1148103		ACCORDO DI PROGRAMMA QUADRO -STUDI DI FATTIBILITÀ- . SPESE FINANZIATE DALLA DELIBERA CIPE N. 35/2005. SETTORE PROGRAMMAZIONE E PROGRAMMI COMUNITARI.	€ 256.000,00
0603 05	SERVIZIO PROGRAMMAZIONE E POLITICHE DEI FONDI STRUTTURALI	1148141		ACCORDO DI PROGRAMMA QUADRO -STUDI DI FATTIBILITÀ- . SPESE FINANZIATE DALLA DELIBERA CIPE N. 35/2005. SETTORE ECOLOGIA.	€ 165.000,00

ALLEGATO B/8

ASSESTAMENTO E PRIMA VARIAZIONE AL BILANCIO DI PREVISIONE 2011
MAGGIORI SPESE
CASSA

UPB		N. CAPITOLO		DESCRIZIONE	CASSA
0603 05	SERVIZIO PROGRAMMAZIONE E POLITICHE DEI FONDI STRUTTURALI	1148143		ACCORDO DI PROGRAMMA QUADRO -STUDI DI FATTIBILITÀ- . SPESE FINANZIATE DALLA DELIBERA CIPE N. 35/2005. SETTORE ATTIVITÀ ESTRATTIVE	€ 130.000,00
0603 05	SERVIZIO PROGRAMMAZIONE E POLITICHE DEI FONDI STRUTTURALI	1148303		ACCORDO DI PROGRAMMA QUADRO -STUDI DI FATTIBILITÀ- . SPESE FINANZIATE DALLA DELIBERA CIPE N. 35/2005. SETTORE ASSETTO DEL TERRITORIO.	€ 61.059,20
0603 09	SERVIZIO PROGRAMMAZIONE E POLITICHE DEI FONDI STRUTTURALI	1155010		PROGRAMMA OPERATIVO FESR2007-2013. SPESE PER ATTUAZIONE ASSE V LINEA DI INTERVENTO 5.1 CONSOLIDAMENTO E RAFFORZAMENTO DEI NODI PORTUALI (QUOTA UE - STATO)	€ 1.248.266,68
0603 09	SERVIZIO PROGRAMMAZIONE E POLITICHE DEI FONDI STRUTTURALI	1155030		PROGRAMMA OPERATIVO FESR2007-2013. SPESE PER ATTUAZIONE ASSE V LINEA DI INTERVENTO 5.3 SVILUPPO DEL SISTEMA LOGISTICO (QUOTA UE - STATO)	€ 4.833.380,85
0603 09	SERVIZIO PROGRAMMAZIONE E POLITICHE DEI FONDI STRUTTURALI	1155040		PPROGRAMMA OPERATIVO FESR2007-2013. SPESE PER ATTUAZIONE ASSE V LINEA DI INTERVENTO 5.4 ADEGUAMENTO E POTENZIAMENTO DELLE FERROVIE LOCALI (QUOTA UE - STATO)	€ 26.265.292,19
0603 09	SERVIZIO PROGRAMMAZIONE E POLITICHE DEI FONDI STRUTTURALI	1156010		PROGRAMMA OPERATIVO FESR2007-2013. SPESE PER ATTUAZIONE ASSE VI LINEA DI INTERVENTO 6.1 INTERVENTI PER LA COMPETITIVITÀ DELLE IMPRESE UE - STATO)	€ 12.337.613,94
0603 09	SERVIZIO PROGRAMMAZIONE E POLITICHE DEI FONDI STRUTTURALI	1156020		PROGRAMMA OPERATIVO FESR2007-2013. SPESE PER ATTUAZIONE ASSE VI LINEA DI INTERVENTO 6.2 INIZIATIVE PER LE INFRASTRUTTURE DI SUPPORTO AGLI INSEDIAMENTI PRODUTTIVI (UE - STATO)	€ 74.000.000,00
0603 09	SERVIZIO PROGRAMMAZIONE E POLITICHE DEI FONDI STRUTTURALI	1157010		PROGRAMMA OPERATIVO FESR2007-2013. SPESE PER ATTUAZIONE ASSE VII LINEA DI INTERVENTO 7.1 PIANI INTEGRATI DI SVILUPPO URBANO (UE - STATO)	€ 73.717.313,24
0603 09	SERVIZIO PROGRAMMAZIONE E POLITICHE DEI FONDI STRUTTURALI	1157020		PROGRAMMA OPERATIVO FESR2007-2013. SPESE PER ATTUAZIONE ASSE VII LINEA DI INTERVENTO 7.2 PIANI INTEGRATI DI SVILUPPO TERRITORIALE (UE - STATO)	€ 72.971.902,07
0603 09	SERVIZIO PROGRAMMAZIONE E POLITICHE DEI FONDI STRUTTURALI	1158020		PROGRAMMA OPERATIVO FESR 2007-2013. SPESE PER ATTUAZIONE ASSE VIII LINEA DI INTERVENTO 8.2 ASSISTENZA TECNICA ALL'ATTUAZIONE DEL P.O. (QUOTA UE-STATO)	€ 7.212.125,97

ALLEGATO B/8

ASSESTAMENTO E PRIMA VARIAZIONE AL BILANCIO DI PREVISIONE 2011
MAGGIORI SPESE
CASSA

UPB		N. CAPITOLO		DESCRIZIONE	CASSA
0702 01	SERVIZIO CONTROLLO STRATEGICO	3965	CNI	SPESE PER IL RIPIANAMENTO DELLE PERDITE DI ESERCIZIO AL 31/12/2010 DELLA SOCIETA' S.T.P. TERRA D'OTRANTO DI LECCE. (ART. L.R. ASSESTAMENTO 2011)	€ 1.130.919,00
0801 01	SERVIZIO PERSONALE E ORGANIZZAZIONE	3020		STIPENDI, RETRIBUZIONI E ALTRI ASSEGNI FISSI AL PERSONALE DI RUOLO E NON DI RUOLO, CON ESCLUSIONE DEL PERSONALE DIRIGENZIALE. (L.R. 18/74 E SUCCESSIVE - C.C.N.L.).	€ 3.750.159,20
0801 01	SERVIZIO PERSONALE E ORGANIZZAZIONE	3048		SERVIZIO MENSA DIPENDENTI REGIONALI COMPRESO PERSONALE DIRIGENZIALE. ART.28 L.R. 26/84.	€ 290.000,00
0801 01	SERVIZIO PERSONALE E ORGANIZZAZIONE	3350		CCNL - FORMAZIONE ED AGGIORNAMENTO PROFESSIONALE PERSONALE DIRIGENTE.	€ 400,00
0801 01	SERVIZIO PERSONALE E ORGANIZZAZIONE	3360		CCNL - FORMAZIONE E AGGIORNAMENTO PROFESSIONALE PERSONALE APPARTENENTE ALLE CAT. A, B, C, D.	€ 1.480,00
0801 01	SERVIZIO PERSONALE E ORGANIZZAZIONE	3364		DIFFERENZA TRA FONDO STANZIATO E FONDO SPETTANTE IN APPLICAZIONE DEL CCNL 22.2.2006 PER IL PERSONALE DIRIGENZIALE.	€ 1.441,33
0801 01	SERVIZIO PERSONALE E ORGANIZZAZIONE	3366		INTEGRAZIONE DEL FONDO RETRIBUZIONE DI RISULTATO AREA DIRIGENZIALE ALIMENTATO CON RISORSE DERIVANTI DA INCARICHI ESTERNI SVOLTI DAI DIRIGENTI IN RAGIONE DEL LORO UFFICIO E/O SU DESIGNAZIONE DELL'AMMINISTRAZIONE. D.LVO 165/01 CONNESSO AL CAP. ENTR. 3066000	€ 11.418,41
0801 01	SERVIZIO PERSONALE E ORGANIZZAZIONE	3372		SPESE PER ESPLETAMENTO PROCEDURE CONCORSUALI PER RECLUTAMENTO PERSONALE DI COMPARTO E DIRIGENZIALE.	€ 385.600,00
0802 01	SERVIZIO ENTI LOCALI E DECENTRAMENTO	1730		CONTRIBUTO STRAORDINARIO IN FAVORE DEGLI ORGANI DI LIQUIDAZIONE DELLE SOPPRESSE COMUNITÀ MONTANE. ART. 9 L.R. N. 5/2010.	€ 450.000,00
0804 01	SERVIZIO DEMANIO E PATRIMONIO	3445	CNI	SPESE PER LA VALORIZZAZIONE DEGLI IMMOBILI REGIONALI. L.R. 27/1995 (ART. L.R. ASSESTAMENTO 2011)	€ 900.000,00
0804 01	SERVIZIO DEMANIO E PATRIMONIO	3446	CNI	SPESE PRE L'ISTRTTORIA DELLE PRATICHE DI CONCESSIONE LOCAZIONE DI BENI REGIONALI E FUNZIONI DI CONTROLLO LL.RR.67/80-5/85 E 27/95 ART.30.	€ 10.000,00
0808 02	SERVIZIO PROVVEDITORATO ED ECONOMATO	3185		SPESE PER IL POTENZIAMENTO E LA COMUNICAZIONE DEI SETTORI RAGIONERIA E FINANZE E L'IMPLEMENTAZIONE DEI SISTEMI INFORMATIVI CONTABILI. ART. 103 L.R. 28/01.	€ 61.999,20
0808 01	SERVIZIO PROVVEDITORATO ED ECONOMATO	3440		SPESE CONDOMINIALI DI RISCALDAMENTO, PULIZIA, ACQUA, LUCE PER I LOCALI IN PROPRIETA' E IN LOCAZIONE ADIBITI A UFFICI REGIONALI.	€ 396.456,15
0808 01	SERVIZIO PROVVEDITORATO ED ECONOMATO	3640		SPESE PER L'AUTOMAZIONE DEI SERVIZI AMMINISTRATIVI, GESTIONALI E DI PROGRAMMAZIONE.	€ 1.010.000,00

ALLEGATO B/8

ASSESTAMENTO E PRIMA VARIAZIONE AL BILANCIO DI PREVISIONE 2011
MAGGIORI SPESE
CASSA

UPB		N. CAPITOLO		DESCRIZIONE	CASSA
0808 01	SERVIZIO PROVVEDITORATO ED ECONOMATO	3660		IMPOSTE, SOVRIMPOSTE, TASSE ADDIZIONALI, CONTRIBUTI ED ONERI DIVERSI RELATIVI AL PATRIMONIO REGIONALE NONCHE' PER LOCALI CONDOTTI IN LOCAZIONE A CURA DEL SERVIZIO ECONOMATO.	€ 136.322,63
0808 01	SERVIZIO PROVVEDITORATO ED ECONOMATO	3665		SPESE PER LA GESTIONE DEGLI ARCHIVI REGIONALI.	€ 500.000,00
0901 06	SERVIZIO LAVORI PUBBLICI	3420		MANUTENZIONE E RIPARAZIONE ORDINARIA DI IMMOBILI DI PROPIETA' REGIONALE E/O CONDOTTI IN LOCAZIONE.	€ 33.120,00
0901 04	SERVIZIO LAVORI PUBBLICI	511017		ONERI DERIVANTI DA DEFINIZIONE TRANSATTIVA DI CONTENZIOSI AMMINISTRATIVI E GIURISDIZIONALI CONSEGUENTI ALLA REALIZZAZIONE DI OPERE PUBBLICHE DI OO.PP. DI COMPETENZA REGIONALE.	€ 200.000,00
0901 04	SERVIZIO LAVORI PUBBLICI	511019		INTERVENTI STRAORDINARI IN MATERIA DI OPERE IDRAULICHE E DI ACQUE PUBBLICHE AI SENSI DEI REGI DECRETI NN. 523/1909 E 1775/1933.	€ 695.500,00
0901 01	SERVIZIO LAVORI PUBBLICI	511026		L. 326/03 SPESE DI ATTUAZIONE O.P.C.M. 3362/2004 D.P.C.M . N.2355/05 E DGR 1965/04 - VERIFICHE TECNICHE E INTERVENTI DI ADEQUAMENTO O MIGLIORAMENTO SISMICO. TRASFERIMENTI ALLE PUBBLICHE AMMINISTRAZIONI.	€ 2.752.164,39
0901 01	SERVIZIO LAVORI PUBBLICI	511027		L. 326/03 SPESE DI ATTUAZIONE O.P.C.M. 3362/2004 D.P.C.M . N.2355/05 E DGR 1965/04 - VERIFICHE TECNICHE E INTERVENTI DI ADEQUAMENTO O MIGLIORAMENTO SISMICO. TRASFERIMENTI A SOGGETTI E ISTITUZIONI PRIVATE.	€ 105.101,65
0901 01	SERVIZIO LAVORI PUBBLICI	511028		L. 326/03 SPESE DI ATTUAZIONE O.P.C.M. 3362/2004 D.P.C.M . N.2355/05 E DGR 1965/04 - VERIFICHE TECNICHE E INTERVENTI DI ADEQUAMENTO O MIGLIORAMENTO SISMICO. INTERVENTI DIRETTI.	€ 7.500,00
0901 03	SERVIZIO LAVORI PUBBLICI	512020		SPESE PER INTERVENTI IN C/CAPITALE PER OPERE MARITTIME E PORTUALI DI COMPETENZA REGIONALE DI CUI ALLA L.R. 20/2000.	€ 215.200,00
0901 03	SERVIZIO LAVORI PUBBLICI	512025		SPESE PER LA MANUTENZIONE E IL FUNZIONAMENTO DEI PORTI DI COMPETENZA REGIONALE. (L.R. 27/85)	€ 145.356,91
0901 04	SERVIZIO LAVORI PUBBLICI	513060		SPESE PER IL CONSIGLIO REGIONALE LAVORI PUBBLICI. ART. 11 L.R. 13/01	€ 20.000,00
0901 01	SERVIZIO LAVORI PUBBLICI	521040		INTERVENTI DI SOMMA URGENZA DI COMPETENZA REGIONALE E DEI SOGGETTI PREVISTI NELL'ART. 3, COMMA 1 LETT. A L.R. 13/2001, L.R. 20/2000 E ART. 147 D.P.R. 554/1999. ART. 34 L.R. 14/2004.	€ 1.396.532,60
0901 02	SERVIZIO LAVORI PUBBLICI	531060		SOMMA DA ATTRIBUIRE AGLI ENTI PROPRIETARI DELLE STRADE INTERESSATE DALTRANSITO DI VEICOLI ADDETTI A TRASPORTI ECCEZIONALI (L.R. 14/86 - ART. 6) - COLLEGATO AL CAP. ENTRATA 3072050	€ 2.468,31
0901 04	SERVIZIO LAVORI PUBBLICI	594012		TRASFERIMENTO DI SOMME DIRETTAMENTE AGLI ENTI LOCALI ED ALTRI ENTI PUBBLICI PER COMPLETAMENTO OPERE PUBBLICHE FINANZIATE CON MUTUI DALLA CASSA DD.PP.,ED ALTRI ISTITUTI DI CREDITO, AI SENSI DELLE LL.RR. 31/78 E 27/85, CON AMMORTAMENTO SCADUTO A SEGUITO DI RESTITUZIONE DA PARTE DELL'ISTITUTO MUTUANTE	€ 143.322,47

ALLEGATO B/8

ASSESTAMENTO E PRIMA VARIAZIONE AL BILANCIO DI PREVISIONE 2011
MAGGIORI SPESE
CASSA

UPB		N. CAPITOLO		DESCRIZIONE	CASSA
0901 05	SERVIZIO LAVORI PUBBLICI	1091103		COFINANZIAMENTO COMUNITARIO E STATALE PER L'ATTUAZIONE DELLA MISURA 1.3 INTERVENTI PER LA DIFESA DEL SUOLO DEL P.O.R. 2000-2006. OBIETTIVO 1 - FESR.	€ 1.603.848,09
0902 01	SERVIZIO PROTEZIONE CIVILE	531015	CNI	SPESE DI EMERGENZA PER ECCEZIONALI EVENTI METEORICI. (ART L.R. ASSESRTAMENTO 2011)	€ 500.000,00
0902 01	SERVIZIO PROTEZIONE CIVILE	531030		EROGAZIONI IN FAVORE DELLE ASSOCIAZIONI DI VOLONTARIATO PER ATTIVITÀ DI PROTEZIONE CIVILE (DPR N. 194/2001)	€ 60,00
0902 01	SERVIZIO PROTEZIONE CIVILE	531036		FINANZIAMENTO INTERVENTI DIRETTI A FRONTEGGIARE ESIGENZE URGENTI PER CALAMITÀ NATURALI LIVELLO B) - ART. 108 D. L.VO N. 112/98. ASSEGNAZIONE FONDI IN FAVORE DEGLI ENTI LOCALI TERRITORIALI.	€ 2.985.360,91
0902 01	SERVIZIO PROTEZIONE CIVILE	531037		ATTUAZIONE DEL PROGRAMMA DI UTILIZZO DEL FONDO REGIONALE DI PROTEZIONE CIVILE.	€ 12.217.088,14
0902 01	SERVIZIO PROTEZIONE CIVILE	531056		EROGAZIONE CONTRIBUTI AI COMUNI E PREFETTURE PER FRONTEGGIARE GLI EVENTI ALLUVIONALI DEI MESI DI SETTEMBRE, OTTOBRE, E NOVEMBRE 2000. ORDINANZA N. 3110/2001 MINISTERO INTERNO.	€ 2.178.515,51
0902 01	SERVIZIO PROTEZIONE CIVILE	531059		EROGAZIONE AL COMUNE DI APRICENA (FG) PER LA REALIZZAZIONE DEGLI INTERVENTI ATTI A FRONTEGGIARE GLI EVENTI ALLUVIONALI DI CUI ALL'ORDINANZA 3276/2003 DEL PRESIDENTE DEL CONSIGLIO DEI MINISTRI	€ 4.680.000,00
0904 01	SERVIZIO TUTELA DELLE ACQUE	621066		TRASFERIMENTI AI COMUNI DELLE RISORSE A VALERE SULLA LEGGE N.135 DEL 23/5/97 PER REALIZZAZIONE SISTEMI DI COLLEGAMENTO E DEPURAZIONE DELLE ACQUE	€ 32.811,69
0906 01	SERVIZIO ECOLOGIA	581010		SPESE PER LA GESTIONE DELLE AREE PROTETTE REGIONALI (L.R. N.19/1997).	€ 1.645.000,00
0906 01	SERVIZIO ECOLOGIA	581070		SPESE PER L'ATTUAZIONE DEL PROGETTO WETLANDS II - INTERREG III B - CADSES	€ 568,10
0906 02	SERVIZIO ECOLOGIA	611066		SPESE PER ONERI DI FUNZIONAMENTO IN ATTUAZIONE DEL DECRETO L.VO 112/98 IN MAT6ERIA DI TUTELA AMBIENTALE.	€ 146.098,81
0906 03	SERVIZIO ECOLOGIA	1091105		COFINANZIAMENTO COMUNITARIO E STATALE PER L'ATTUAZIONE DELLA MISURA 1.5 SISTEMA INFORMATIVO AMBIENTALE DEL P.O.R. 2000-2006. OBIETTIVO 1 - FESR.	€ 37.172,00
9999 01	PARTITE DI GIRO	1200010		VERSAMENTO IRPEF SU EMOLUMENTI CORRISPOSTI AL PERSONALE DIPENDENTE DELLA REGIONE. (P.M.E.)	€ 4.367.571,98
9999 01	PARTITE DI GIRO	1200020		VERSAMENTO IRPEF DI ACCONTO SULLE PRESTAZIONI DI NATURA PROFESSIONALE.PME	€ 582.092,37
9999 01	PARTITE DI GIRO	1200030		VERSAMENTO RITENUTE PREVIDENZIALI ED ASSISTENZIALI A CARICO DEL PERSONALE E DELLA REGIONE. (P.M.E.)	€ 1.998.347,57
9999 01	PARTITE DI GIRO	1200040		VERSAMENTI DI SOMME RISCOSSE, ANCHE PER TRATTENUTE PER CONTO DEL PERSONALE DELLA REGIONE .(P.M.E.)	€ 47.823,87
9999 01	PARTITE DI GIRO	1200045		SVINCOLO DI SOMME TRATTENUTE PER PIGNORAMENTI PRESSO IL TERZO-REGIONE PUGLIA, A SEGUITO DI ORDINANZA DI ASSEGNAZIONE DEL GIUDICE DELL'ESECUZIONE. (VINC.1 A 1, PME)	€ 232.464,76

ALLEGATO B/8

ASSESTAMENTO E PRIMA VARIAZIONE AL BILANCIO DI PREVISIONE 2011
MAGGIORI SPESE
CASSA

UPB		N. CAPITOLO		DESCRIZIONE	CASSA
9999 01	PARTITE DI GIRO	1200065		VERSAMENTO AL CONSIGLIO DEL PERSONALE DEI PROVENTI RISCOSSI PER COMPENSI E GETTONI LIQUIDATI AI DIPENDENTI REGIONALI. (P.M.E.)	€ 21.770,50
9999 01	PARTITE DI GIRO	1200115		PAGAMENTI DI SOMME GIA' RISCOSSE PER CONTO DI TERZI. (P.M.E. VINC. 1 A 1).	€ 11.778,80
9999 01	PARTITE DI GIRO	1200125		SISTEMAZIONE CONTABILE DI SOMME RISCOSSE IN CONTO SOSPESO IN ATTESA DI DEFINITIVA IMPUTAZIONE. (P.M.E. VINC. 1 A 1).	€ 134.067.777,19
9999 01	PARTITE DI GIRO	1200126		PRELEVAMENTI EFFETTUATI DALLA TESORERIA CENTRALE DELLO STATO PER RECUPERO ANTICIPAZIONI MENSILI SERVIZIO SANITARIO REGIONALE.	€ 8.019.519,00
9999 01	PARTITE DI GIRO	1200150		RIEMISSIONE MANDATI DI PAGAMENTO RIMASTI INESITATI PER CAUSE DIVERSE (ASSEGNI CIRCOLARI EMESSI DAL TESORIERE REGIONALE E NON ANDATI A BUON FINE, CONTI ESTINTI, IRREPERIBILITÀ DEL BENEFICIARIO ECC.) (P.M.E. - VINC 1 A 1)	€ 3.807,35
				TOTALE GENERALE	**€ 864.066.430,92**

ALLEGATO B/9

ASSESTAMENTO E PRIMA VARIAZIONE AL BILANCIO DI PREVISIONE 2011
MINORI SPESE
CASSA

UPB			N. CAPITOLO		DESCRIZIONE	CASSA
0003	01	SERVIZIO GABINETTO DEL PRESIDENTE	1260		FONDO DI RAPPRESENTANZA PRESIDENTE GIUNTA REGIONALE L.R.32/81.	850,00
0003	01	SERVIZIO GABINETTO DEL PRESIDENTE	1345		IPRES - QUOTA ASSOCIATIVA ANNUALE E SPESE PER STUDI E RICERCHE. ART. 57 L.R. 1/2005.	25.000,00
0004	01	SERVIZIO AVVOCATURA REGIONALE	1300		SPESE PER COMPETENZE PROFESSIONALI RELATIVE A LITI ARBITRATI RISARCIMENTI PENALITA' ED ACCESSORI PER L'ESERCIZIO CORRENTE. ACCONTI ED ANTICIPAZIONI.	76.009,18
0004	01	SERVIZIO AVVOCATURA REGIONALE	1312		SPESE PER COMPETENZE PROFESSIONALI DOVUTE A PROFESSIONISTI ESTERNI,RELATIVE A LITI, ARBITRATI ED ONERI ACCESSORI.	228.171,62
0101	09	SERVIZIO AGRICOLTURA	111018		INTERVENTI A FAVORE DELLE IMPRESE AGRICOLE PER IL CREDITO DI ESERCIZIO (ART.8, CO. 4 , L.R. 34/2009 BILANCIO 2010)	12.469.861,00
0101	05	SERVIZIO AGRICOLTURA	111032		SPESE PER LA GESTIONE DELLE AZIENDE AGRICOLE PER REALIZZAZIONE CAMPI SPERIMENTALI E DIMOSTRATIVI. L.R. N.8/94.	16.829,39
0101	05	SERVIZIO AGRICOLTURA	111152		SPESE PER L'ATTUAZIONE DEL PROGRAMMA INTERREGIONALE PROMOZIONE SERVIZI ORIENTATI ALLO SVILUPPO RURALE . L.578/96 E DM 50801/97 L.135/97 E DM 52243/98.	60.177,02
0101	05	SERVIZIO AGRICOLTURA	111174		SPESE PER L'ATTUAZIONE DEL PROGRAMMA INTERREGIONALE SVILUPPO RURALE SOTTOPROGRAMMA INNOVAZIONE E RICERCA (L.499/99 ART.2 COMMA 7)	122.523,39
0101	05	SERVIZIO AGRICOLTURA	112053		SPESE PER ATTIVITÀ DI RICERCA E SPERIMENTAZIONE IN AGRICOLTURA (L.R. 8/94)	57.600,00
0101	08	SERVIZIO AGRICOLTURA	112072		INTERVENTI DI COMPETENZA REGIONALE PER L'APPLICAZIONE DELL'OCM VITIVINICOLO REG. CE 491/09.	100.000,00
0101	05	SERVIZIO AGRICOLTURA	114110		SPESA PER L'ATTUAZIONE DEL PIANO REGIONALE DI DIFESA ATTIVA DELLE COLTURE AGRARIE(L.R.N. 32/80).	823.591,10
0101	07	SERVIZIO AGRICOLTURA	114157		SPESA PER L'ESERCIZIO DELLE FUNZIONI DELEGATE DAL MINISTERO PER LA TENUTA DEI LIBRI GENEALOGICI E L'EFFETTUAZIONE DEI CONTROLLI FUNZIONALI DEL BESTIAME. D.L.VO N. 143/97 - DPCM 11/05/2001.	1.038.164,03
0101	05	SERVIZIO AGRICOLTURA	114210		QUOTA DI PARTECIPAZIONE REG.LE PER L'ATTUAZIONE DI PROGETTI COFINANZIATI DAL M.A.F. AI SENSI ART.4 LEGGE 752/86.	85.000,00
0101	07	SERVIZIO AGRICOLTURA	121063		SPESE PER INTERVENTI DI CUI ALLA L.R. 20/04 CON ASSEGNAZIONE ALLE COMUNITÀ MONTANE.	300.000,00
0101	01	SERVIZIO AGRICOLTURA	131011		SOMME DA EROGARE SOTTOFORMA DI ANTICIPAZIONI AI CONSORZI DI BONIFICA PER I PAGAMENTI FINALIZZATI ALLA CHIUSURA DELLE CONCESSIONI (L.R. 32/2001).	€ 100.000,00
0101	01	SERVIZIO AGRICOLTURA	131014		TRASFERIMENTO AI CONSORZI DI BONIFICA DI RISORSE PER MANUTENZIONE E INTERVENTI STRAORDINARI DI OPERE DI BONIFICA IVI COMPRESE QUELLE DANNEGGIATE DALLE ALLUVIONI. LL.RR. 54/80 E 42/85.	3.607.748,22
0101	01	SERVIZIO AGRICOLTURA	131020		OPERE DI BONIFICA DA ATTUARSI AI SENSI DELLA L.R. N.54/80	€ 100.000,00
0101	01	SERVIZIO AGRICOLTURA	131025		SPESE PER ONERI CONNESSI ALLA REVISIONE PREZZI CONTRATTUALI E APPROVAZIONE VARIANTI SUPPLETTIVE PER OPERE DI BONIFICA APPROVATE IN ATTUAZIONE L.R.54/80.	11.652,31

ALLEGATO B/9

ASSESTAMENTO E PRIMA VARIAZIONE AL BILANCIO DI PREVISIONE 2011
MINORI SPESE
CASSA

UPB			N. CAPITOLO		DESCRIZIONE	CASSA
0101	06	SERVIZIO AGRICOLTURA	181022		SPESE PER INTERVENTI CONNESSI ALLA REALIZZAZIONE DEL PROGRAMMA LEADER+, QUOTA REGIONALE.	344,23
0101	02	SERVIZIO AGRICOLTURA	1092104		COFINANZIAMENTO COMUNITARIO E STATALE PER L'ATTUAZIONE DELLA MISURA 1.4 SISTEMAZIONI AGRARIE ED IDRAULICO-FORESTALI ESTENSIVE PER LA DIFESA DEL SUOLO (ART. 33 REG. CE N. 1257/99, TRATTINI 11 E 12) DEL P.O.R. 2000-2006. OBIETTIVO 1 - FEOGA.	85.037,01
0101	02	SERVIZIO AGRICOLTURA	1092107		COFINANZIAMENTO COMUNITARIO E STATALE PER L'ATTUAZIONE DELLA MISURA 1.7 INCREMENTO E GESTIONE DEI BOSCHI E TUTELA DELLA BIODIVERSITÀ DEL PATRIMONIO FORESTALE (ART. 30 REG. CE N. 1257/99) DEL P.O.R. 2000-2006. OBIETTIVO 1 - FEOGA.	10.533,99
0101	02	SERVIZIO AGRICOLTURA	1095102		QUOTA REGIONALE PER L'ATTUAZIONE DELLA MISURA 1.2 RISORSE IDRICHE PER LE AREE RURALI E PER L'AGRICOLTURA (ART. 33 REG. CE N. 1257/99, TRATTINI 8 E 9) DEL P.O.R. 2000-2006. OBIETTIVO 1 - FEOGA.	309.139,88
0101	02	SERVIZIO AGRICOLTURA	1095107		QUOTA REGIONALE PER L'ATTUAZIONE DELLA MISURA 1.7 INCREMENTO E GESTIONE DEI BOSCHI E TUTELA DELLA BIODIVERSITÀ DEL PATRIMONIO FORESTALE (ART. 30 REG. CE N. 1257/99) DEL P.O.R. 2000-2006. OBIETTIVO 1 - FEOGA.	0,01
0101	02	SERVIZIO AGRICOLTURA	1095405		QUOTA REGIONALE PER L'ATTUAZIONE DELLA MISURA 4.5 MIGLIORAMENTO DELLE STRUTTURE DI TRASFORMAZIONE DEI PRODOTTI AGRICOLI DEL P.O.R. 2000-2006. OBIETTIVO 1 - FEOGA.	0,11
0102	02	SERVIZIO CACCIA E PESCA	115000		QUOTA COFINANZIAMENTO U.E. PER L'ATTUAZIONE DEL P.O. FEP 2007-2013. REG. (CE) N. 1198/2006.	200.000,00
0102	02	SERVIZIO CACCIA E PESCA	115010		QUOTA COFINANZIAMENTO STATO PER L'ATTUAZIONE DEL P.O. FEP 2007-2013 A CARICO DEL F.D.R. OBIETTIVO CONVERGENZA.	320.000,00
0102	02	SERVIZIO CACCIA E PESCA	115020		QUOTA COFINANZIAMENTO REGIONALE PER L'ATTUAZIONE DEL P.O. FEP 2007-2013.	80.000,00
0102	02	SERVIZIO CACCIA E PESCA	115065		CAMPAGNE PROMOZIONALI VI PIANO NAZIONALE DELLA PESCA E DELL'ACQUACOLTURA 200-2002. D.M. 25/5/2000 -	29.000,00
0102	01	SERVIZIO CACCIA E PESCA	841010		TRASFERIMENTI ALLE AMMINISTRAZIONI PROVINCIALI E AD ASSOCIAZIONI ED INTERVENTI DIRETTI PER L'ATTUAZIONE DEGLI ADEMPIMENTI ED INTERVENTI IN MATERIA FAUNISTICO-VENATORIA ED AMBIENTALE (L.R. 10/84 E L.R. 27/95) COLLEGATO AL CAP. ENTRATA 1012010	107.750,00
0102	02	SERVIZIO CACCIA E PESCA	1082268		SPESE PER L'ATTUAZIONE DEL PROGETTO ERESIA -P.I.C. INTERREG II-A GRECIAS-ITALIA 200/2006.	75.000,00
0103	01	SERVIZIO ALIMENTAZIONE	111023		SERVIZIO DI CONDUZIONE E MANUTANZIONE DEL SISTEMA INFORMATICO AGRICOLO UMA (ART. 11 L.R. 10/2009)	425.000,00
0103	01	SERVIZIO ALIMENTAZIONE	111107		COOFINANZIAMENTO PUBBLICO REGIONALE PER LA FORMAZIONE DEL PREZZO DELLE BIETOLE - CAMPAGNA 2008/2009 - REG. (CE) N. 1535/2007. (ART. 9 L.R. 10/2009)	640.571,00
0103	01	SERVIZIO ALIMENTAZIONE	111108		AZIONI DI VALORIZZAZIONE DEI PRODOTTI TIPICI DELLA PUGLIA E DELLE PRODUZIONI AGROALIMENTARI DI QUALITA'. (ART. 10 L.R. 10/2009)	25,48
0103	01	SERVIZIO ALIMENTAZIONE	111151		SPESE PER L'ATTUAZIONE DEL PROGRAMMA INTERREGIONALE AGRICOLTURA E QUALITA' . L. 578/96 E DM 50803/97 L.135/96 E D.M. 52243/98.	360.001,00
0103	02	SERVIZIO ALIMENTAZIONE	111153		SPESE PER L'ATTUAZIONE DEL PROGRAMMA INTERREGIONALE COMUNICAZIONE ED EDUCAZIONE ALIMENTARE . L.578/90, L.135/97 E L.423/98.	188.470,48

ALLEGATO B/9

ASSESTAMENTO E PRIMA VARIAZIONE AL BILANCIO DI PREVISIONE 2011
MINORI SPESE
CASSA

UPB			N. CAPITOLO		DESCRIZIONE	CASSA
0103	02	SERVIZIO ALIMENTAZIONE	111164		SPESE PER ATTIVITA' DI DIVULGAZIONE E PROMOZIONE COMMERCIALE. (DELIB. CONS. REG. 891/92).	8.821.201,24
0103	04	SERVIZIO ALIMENTAZIONE	113040		TRASFERIMENTI DI PARTE CORRENTE AGLI ENTI DELEGATI - PROVINCE E COMUNI- PER L'ESERCIZIO DELLE FUNZIONI DELEGATE IN MATERIA DI AGRICOLTURA. (L.R. 24/90).	180.541,34
0103	04	SERVIZIO ALIMENTAZIONE	114232		ASSEGNAZIONI STATALI ¿ FONDO DI SOLIDARIETÀ NAZIONALE ¿ D.M. 102.246 DEL 4/8/2005 PER ATTUAZIONE INTERVENTI LEGGE 185/92.	710.514,70
0103	04	SERVIZIO ALIMENTAZIONE	114236		TRASFERIMENTI ALLE AMMINISTRAZIONI DELEGATE(L.R.24/90) ED AGLI ISTITUTI DI CREDITO PER CONCESSIONE PROVVIDENZE CONTRIBUTIVE E CREDITIZIE PER AVVERSITA' ATMOSFERICHE VERIFICATESI NELL'ANNO 2002. (L. 185/92 E D.M. 102.287 DEL 26/07/2004).	920.295,22
0103	04	SERVIZIO ALIMENTAZIONE	114238		TRASFERIMENTI ALLE AMMINISTRAZIONI DELEGATE(L.R.24/90) ED AGLI ISTITUTI DI CREDITO PER CONCESSIONE PROVVIDENZE CONTRIBUTIVE E CREDITIZIE PER AVVERSITA' ATMOSFERICHE VERIFICATESI NELL'ANNO 2002. (L. 185/92 E D.M. 101.687 DEL 23/06/2003).	252.678,43
0103	04	SERVIZIO ALIMENTAZIONE	114250		AVVERSITA' ATMOSFERICHE. TRASFERIMENTI ALLE AMMINISTRAZIONI DELEGATE (L.R. 24/90) ED AGLI ISTITUTI DI CREDITO PER CONCESSIONE PROVVIDENZE CONTRIBUTIVE E CREDITIZIE: DECRETO LEGISLATIVO N. 102/04 ART. 5 E 7. DD.MM. DECLARATORIA NN. 93/06 - 95/06 - 110/96 - 119/06 - 122/06 - 143/07.	1.479.566,93
0104	01	SERVIZIO FORESTE	4125		SPESA PER ACQUISTO MATERIALI UTILIZZATI PER LAVORI FORESTALI EFFETTUATI DIRETTAMENTE. L.R. 22/82 E ART. 19 L.R. 9/2000.	€ 316,60
0104	02	SERVIZIO FORESTE	531044		LEGGE 208/1998 DELIBERA CIPE N. 3/2006 RISORSE FAS ACCORDO DI PROGRAMMA QUADRO DIFESA DEL SUOLO - RISORSE REGIONALI DGR 1611 DEL 23/10/2006 SERVIZIO DI PREVENZIONE DEL PATRIMONIO BOSCHIVO E DI INTERVENTI DI DIFESA IDRAULICO FORESTALE. (ART. 14 L.R. 34/2009 BILANCIO 2010)	1.724.139,91
0104	02	SERVIZIO FORESTE	531045		LOTTA AGLI INCENDI BOSCHIVI ARTT. 15 E 19 L.R.18/2000.	€ 1.530.723,40
0104	02	SERVIZIO FORESTE	531046		FINANZIAMENTI IN MATERIA DI INCENDI BOSCHIVI IN FAVORE DEGLI ENTI LOCALI TERRITORIALI - AI SENSI DELLA LEGGE 21 NOVEMBRE 2000 N. 353, ART. 12 COMMA 2.	11.785.521,81
0105	02	SERVIZIO RIFORMA FONDIARIA	4942		GESTIONE LIQUIDATORIA EX ERSAP - ONERI DERIVANTI DALLE OPERAZIONI DI CONSOLIDAMENTO DI CUI ALL'ART.2 - L.R. N.18/97 IVI INCLUSE SPESE LEGALI, INTERESSI DI MORA, RIVALUTAZIONE E DEBITI DELLA COOPERAZIONE E DELL'ATTIVITA' DI SVILUPPO-SPESE DERIVANTI DA SENTENZA GIUDIZIARIA, LODI ARBITRALI.	87.862,32
0105	02	SERVIZIO RIFORMA FONDIARIA	112052		SPESE PER LA CONSERVAZIONE, MANUTENZIONE E DISMISSIONE DEL PATRIMONIO EX ERSAP. L.R. 18/97.	8.664,00
0201	04	SERVIZIO ATTIVITA' ECONOMICHE, CONSUMATORI	213010		SPESE PER LA COSTITUZIONE ED IL FUNZIONAMENTO DELLE COMMISSIONI PROVINCIALI E REGIONALI PER L'ARTIGIANATO IVI COMPRESE QUELLE RELATIVE AI RAPPORTI CON LE CC.AA. (L.N.443/85, L.R. N. 6 DEL 25/02/05 ARTT. 4 E 12).	1.400.000,00
0201	02	SERVIZIO ATTIVITA' ECONOMICHE, CONSUMATORI	216015		PARTECIPAZIONE DELLA REGIONE A FIERE MOSTRE ED ESPOSIZIONI(ART. 6 L.R.N. 48/75. ART. 6 L.R. N. 5/95).	10.000,00

ALLEGATO B/9

ASSESTAMENTO E PRIMA VARIAZIONE AL BILANCIO DI PREVISIONE 2011
MINORI SPESE
CASSA

UPB			N. CAPITOLO		DESCRIZIONE	CASSA
0201	03	SERVIZIO ATTIVITA' ECONOMICHE, CONSUMATORI	352040		COFINANZIAMENTO STATALE INCENTIVI PER LA RIQUALIFICAZIONE E IL POTENZIAMENTO DEGLI APPARATI DI SICUREZZA NELLE PICCOLE E MEDIE IMPRESE COMMERCIALI. ART. 74 L. 289/2002	11.415,00
0201	03	SERVIZIO ATTIVITA' ECONOMICHE, CONSUMATORI	353020		SOSTEGNOAD INTERVENTI DI MODERNIZZAZIONE ATTUATI DA PARTE DI IMPRESE OPERANTI NEL SETTORE COMMERCIO NELLE AREE DEPRESSE - L.341/95 ART. 9	113.646,17
0201	03	SERVIZIO ATTIVITA' ECONOMICHE, CONSUMATORI	353025		ATTIVITÀ DI SUPPORTO E SOSTEGNO ALLE IMPRESE DEL SETTORE COMMERCIO PER LO SVILUPPO DELLA COMPETITIVITÀ DELL'INNOVAZIONE E DELL'INTERNAZIONALIZZAZIONE. L.R. 10/2004.	61.833,17
0201	01	SERVIZIO ATTIVITA' ECONOMICHE, CONSUMATORI	1091417		COFINANZIAMENTO COMUNITARIO E STATALE PER L'ATTUAZIONE DELLA MISURA 4.17 AIUTI AL COMMERCIO DEL P.O.R. 2000-2006. OBIETTIVO 1 - FESR.	7.757,22
0202	01	SERVIZIO ENERGIA, RETI E INFRASTRUTTURE MATERIALI PER LO SVILUPPO	1091416		COFINANZIAMENTO COMUNITARIO E STATALE PER L'ATTUAZIONE DELLA MISURA 4.16 INTERVENTI DI POTENZIAMENTO DELLE INFRASTRUTTURE SPECIFICHE DI SUPPORTO AL SETTORE TURISTICO DEL P.O.R. 2000-2006. OBIETTIVO 1 - FESR.	187.743,21
0202	01	SERVIZIO ENERGIA, RETI E INFRASTRUTTURE MATERIALI PER LO SVILUPPO	1095416		QUOTA REGIONALE PER L'ATTUAZIONE DELLA MISURA 4.16 INTERVENTI DI POTENZIAMENTO DELLE INFRASTRUTTURE SPECIFICHE DI SUPPORTO AL SETTORE TURISTICO DEL P.O.R. 2000-2006. OBIETTIVO 1 - FESR.	36.589,34
0203	02	SERVIZIO RICERCA E COMPETITIVITA'	211085		SPESE PER IL FINANZIAMENTO DEGLI INTERVENTI AGEVOLATI NEI SETTORI ARTIGIANATO E P.M.I. DI CUI ALL L.R. 10/2004. COFINANZIAMENTO REGIONALE ASSE I E VI P.O. FESR 2007-2013.	57.045,66
0203	02	SERVIZIO RICERCA E COMPETITIVITA'	213000		EROGAZIONE FONDI TRASFERITI DALLO STATO PER INVESTIMENTI A FAVORE DELL'IMPRENDITORIA FEMMINILE (ART.2 COMMA 1 LETT. A) D.P.R. 314/2000.	159.200,63
0203	02	SERVIZIO RICERCA E COMPETITIVITA'	215010		SPESE PER IL FINANZIAMENTO DEGLI INTERVENTI AGEVOLATI NEL SETTORE INDUSTRIA E INDUSTRIA ENERGETICA DI CUI ALLA L.R. 10/2004. COFINANZIAMENTO REGIONALE ASSE VI P.O. FESR 2007-2013.	30.410,28
0203	01	SERVIZIO RICERCA E COMPETITIVITA'	1082220		AZIONI A SUPPORTODEI PROGETTI INTEGRATI SETTORIALI (P.I.S.)	881.957,56
0203	03	SERVIZIO RICERCA E COMPETITIVITA'	1091313		COFINANZIAMENTO COMUNITARIO E STATALE PER L'ATTUAZIONE DELLA MISURA 3.13 RICERCA E SVILUPPO TECNOLOGICO DEL P.O.R. 2000-2006. OBIETTIVO 1 - FESR.	272.855,89
0203	03	SERVIZIO RICERCA E COMPETITIVITA'	1091418		COFINANZIAMENTO COMUNITARIO E STATALE PER L'ATTUAZIONE DELLA MISURA 4.18 CONTRATTI DI PROGRAMMA (SETTORE DI INTERVENTO SISTEMI INDUSTRIALI) DEL P.O.R. 2000-2006. OBIETTIVO 1 - FESR.	0,53
0203	03	SERVIZIO RICERCA E COMPETITIVITA'	1095313		QUOTA REGIONALE PER L'ATTUAZIONE DELLA MISURA 3.13 RICERCA E SVILUPPO TECNOLOGICO DEL P.O.R. 2000-2006. OBIETTIVO 1 - FESR.	214.159,00
0203	03	SERVIZIO RICERCA E COMPETITIVITA'	1095401		QUOTA REGIONALE PER L'ATTUAZIONE DELLA MISURA 4.1 AIUTI AL SISTEMA INDUSTRIALE (PMI E ARTIGIANATO) DEL P.O.R. 2000-2006. OBIETTIVO 1 - FESR.	22.574,04
0203	03	SERVIZIO RICERCA E COMPETITIVITA'	1095414		QUOTA REGIONALE PER L'ATTUAZIONE DELLA MISURA 4.14 SUPPORTO ALLA COMPETITIVITÀ E ALL'INNOVAZIONE DELLE IMPRESE E DEI SISTEMI DI IMPRESE TURISTICHE DEL P.O.R. 2000-2006. OBIETTIVO 1 - FESR.	13.854,33
0203	03	SERVIZIO RICERCA E COMPETITIVITA'	1095602		QUOTA REGIONALE PER L'ATTUAZIONE DELLA MISURA 6.2 SOCIETÀ DELL'INFORMAZIONE DEL P.O.R. 2000-2006. OBIETTIVO 1 - FESR.	70.010,63

ALLEGATO B/9

ASSESTAMENTO E PRIMA VARIAZIONE AL BILANCIO DI PREVISIONE 2011
MINORI SPESE
CASSA

UPB			N. CAPITOLO		DESCRIZIONE	CASSA
0204	01	SERVIZIO FORMAZIONE PROFESSIONALE	961050		TRSFERIMENTI AI SOGGETTI ATTUATORI CONTRIBUTO PER ATTIVITÀ DI APPRENDISTATO A REGIME (L. 196/97, ART. 16, D.D. 590/99).	1.198.036,00
0204	01	SERVIZIO FORMAZIONE PROFESSIONALE	961120		ONERI DERIVANTI DA SENTENZE DI CONDANNA DELL'AMMINISTRAZIONE REGIONALE IN MATERIA DI FORMAZIONE PROFESSIONALE.	15.000,00
0204	02	SERVIZIO FORMAZIONE PROFESSIONALE	1093302		COFINANZIAMENTO COMUNITARIO E STATALE PER L'ATTUAZIONE DELLA MISURA 3.2 INSERIMENTO E REINSERIMENTO NEL MERCATO DEL LAVORO DI GIOVANI E ADULTI SECONDO UN APPROCCIO PREVENTIVO DEL POR 2000-2006.OBIETTIVO 1-FSE	941.298,57
0204	02	SERVIZIO FORMAZIONE PROFESSIONALE	1093304		COFINANZIAMENTO COMUNITARIO E STATALE PER L'ATTUAZIONE DELLA MISURA 3.4 INSERIMENTO E REINSERIMENTO LAVORATIVO DI GRUPPI SVANTAGGIATI DEL P.O.R. 2000-2006. OBIETTIVO 1 - FSE.	282.256,87
0204	02	SERVIZIO FORMAZIONE PROFESSIONALE	1093308		COFINANZIAMENTO COMUNITARIO E STATALE PER L'ATTUAZIONE DELLA MISURA 3.8 FORMAZIONE PERMANENTE DEL P.O.R. 2000-2006. OBIETTIVO 1 - FSE.	235.812,09
0204	02	SERVIZIO FORMAZIONE PROFESSIONALE	1093309		COFINANZIAMENTO COMUNITARIO E STATALE PER L'ATTUAZIONE DELLA MISURA 3.9 SVILUPPO DELLA COMPETITIVITÀ DELLE IMPRESE E FORMAZIONE CONTINUA, CON PRIORITÀ ALLE PMI DEL P.O.R. 2000-2006. OBIETTIVO 1 - FSE.	11.657,34
0204	02	SERVIZIO FORMAZIONE PROFESSIONALE	1093314		COFINANZIAMENTO COMUNITARIO E STATALE PER L'ATTUAZIONE DELLA MISURA 3.14 PROMOZIONE DELLA PARTECIPAZIONE FEMMINILE AL MERCATO DEL LAVORO DEL P.O.R. 2000-2006. OBIETTIVO 1 - FSE.	650.132,99
0204	02	SERVIZIO FORMAZIONE PROFESSIONALE	1095110		QUOTA REGIONALE PER L'ATTUAZIONE DELLA MISURA 1.10 FORMAZIONE E SOSTEGNO ALLA IMPRENDITORIALITÀ NEI SETTORI INTERESSATI ALL'ASSE DEL P.O.R. 2000-2006. OBIETTIVO 1 - FSE.	€ 1.105,12
0204	02	SERVIZIO FORMAZIONE PROFESSIONALE	1095302		QUOTA REGIONALE PER L'ATTUAZIONE DELLA MISURA 3.2 INSERIMENTO E REINSERIMENTO NEL MERCATO DEL LAVORO DI GIOVANI E ADULTI SECONDO UN APPROCCIO PREVENTIVO DEL P.O.R. 2000-2006. OBIETTIVO 1 - FSE.	€ 152.159,48
0204	02	SERVIZIO FORMAZIONE PROFESSIONALE	1095304		QUOTA REGIONALE PER L'ATTUAZIONE DELLA MISURA 3.4 INSERIMENTO E REINSERIMENTO LAVORATIVO DI GRUPPI SVANTAGGIATI DEL P.O.R. 2000-2006. OBIETTIVO 1 - FSE.	€ 41.065,54
0204	02	SERVIZIO FORMAZIONE PROFESSIONALE	1095307		QUOTA REGIONALE PER L'ATTUAZIONE DELLA MISURA 3.7 FORMAZIONE SUPERIORE DEL P.O.R. 2000-2006. OBIETTIVO 1 - FSE.	€ 9.895,13
0204	02	SERVIZIO FORMAZIONE PROFESSIONALE	1095308		QUOTA REGIONALE PER L'ATTUAZIONE DELLA MISURA 3.8 FORMAZIONE PERMANENTE DEL P.O.R. 2000-2006. OBIETTIVO 1 - FSE.	€ 30.704,52
0204	02	SERVIZIO FORMAZIONE PROFESSIONALE	1095309		QUOTA REGIONALE PER L'ATTUAZIONE DELLA MISURA 3.9 SVILUPPO DELLA COMPETITIVITÀ DELLE IMPRESE E FORMAZIONE CONTINUA, CON PRIORITÀ ALLE PMI DEL P.O.R. 2000-2006. OBIETTIVO 1 - FSE.	€ 4.875,17
0204	02	SERVIZIO FORMAZIONE PROFESSIONALE	1095310		QUOTA REGIONALE PER L'ATTUAZIONE DELLA MISURA 3.10 POTENZIAMENTO E SVILUPPO DEI PROFILI PROFESSIONALI NELLA PUBBLICA AMMINISTRAZIONE DEL P.O.R. 2000-2006. OBIETTIVO 1 - FSE.	€ 653,06
0204	02	SERVIZIO FORMAZIONE PROFESSIONALE	1095314		QUOTA REGIONALE PER L'ATTUAZIONE DELLA MISURA 3.14 PROMOZIONE DELLA PARTECIPAZIONE FEMMINILE AL MERCATO DEL LAVORO DEL P.O.R. 2000-2006. OBIETTIVO 1 - FSE.	€ 95.447,84

ALLEGATO B/9

ASSESTAMENTO E PRIMA VARIAZIONE AL BILANCIO DI PREVISIONE 2011
MINORI SPESE
CASSA

UPB			N. CAPITOLO		DESCRIZIONE	CASSA
0204	02	SERVIZIO FORMAZIONE PROFESSIONALE	1095503		QUOTA REGIONALE PER L'ATTUAZIONE DELLA MISURA 5.3 AZIONI FORMATIVE E PICCOLI SUSSIDI DEL P.O.R. 2000-2006. OBIETTIVO 1 - FSE.	€ 58,74
0204	02	SERVIZIO FORMAZIONE PROFESSIONALE	1151500		COFINANZIAMENTO COMUNITARIO E STATALE PER L'ATTUAZIONE DELL' ASSE I - ADATTABILITÀ DEL POR 2007-2013. OBIETTIVO COVERGENZA - FSE	€ 673.488,00
0204	02	SERVIZIO FORMAZIONE PROFESSIONALE	1151510		COFINANZIAMENTO REGIONALE PER L'ATTUAZIONE DELL' ASSE I - ADATTABILITÀ DEL POR 2007-2013. OBIETTIVO COVERGENZA - FSE	€ 74.832,00
0204	02	SERVIZIO FORMAZIONE PROFESSIONALE	1153500		COFINANZIAMENTO COMUNITARIO E STATALE PER L'ATTUAZIONE DELL' ASSE III - INCLUSIONE SOCIALE DEL POR 2007-2013. OBIETTIVO COVERGENZA - FSE	€ 222.750,00
0204	02	SERVIZIO FORMAZIONE PROFESSIONALE	1153510		COFINANZIAMENTO REGIONALE PER L'ATTUAZIONE DELL' ASSE III - INCLUSIONE SOCIALE DEL POR 2007-2013. OBIETTIVO COVERGENZA - FSE	€ 24.750,00
0204	02	SERVIZIO FORMAZIONE PROFESSIONALE	1154510		COFINANZIAMENTO REGIONALE PER L'ATTUAZIONE DELL' ASSE IV - CAPITALE UMANO DEL POR 2007-2013. OBIETTIVO COVERGENZA - FSE	€ 11.335,50
0204	02	SERVIZIO FORMAZIONE PROFESSIONALE	1156500		COFINANZIAMENTO COMUNITARIO E STATALE PER L'ATTUAZIONE DELL'ASSE VI - ASSISTENZA TECNICA DEL POR 2007-2013. OBIETTIVO CONVERGENZA - FSE	€ 863.105,22
0204	02	SERVIZIO FORMAZIONE PROFESSIONALE	1156510		COFINANZIAMENTO REGIONALE PER L'ATTUAZIONE DELL' ASSE VI - ASSISTENZA TECNICA DEL POR 2007-2013. OBIETTIVO COVERGENZA - FSE	€ 95.900,57
0205	01	SERVIZIO POLITICHE PER IL LAVORO	787000		FONDO REGIONALE PER L'OCCUPAZIONE DEI DISABILI (ART.48-L.R.N.9/2000 E ART. 14 L. 68/99) - COLLEGATO AL CAP.ENTRATA 3061410	€ 1.302.771,47
0205	01	SERVIZIO POLITICHE PER IL LAVORO	953075		SPESE PER IL FUNZIONAMENTO DELLE ATTIVITÀ DI CONSIGLIERI REGIONALI E PROVINCIALI DI PARITÀ. ART. 3 E 9 DEL D.LVO N.196/2000.	€ 101.725,31
0205	04	SERVIZIO POLITICHE PER IL LAVORO	1152500		COFINANZIAMENTO COMUNITARIO E STATALE PER L'ATTUAZIONE DELL' ASSE II - OCCUPABILITÀ DEL POR 2007-2013. OBIETTIVO COVERGENZA - FSE	€ 427.981,60
0205	04	SERVIZIO POLITICHE PER IL LAVORO	1152510		COFINANZIAMENTO REGIONALE PER L'ATTUAZIONE DELL' ASSE II - OCCUPABILITÀ DEL POR 2007-2013. OBIETTIVO COVERGENZA - FSE	€ 47.553,52
0207	01	SERVIZIO POLITICHE GIOVANILI E CITTADINANZA SOCIALE	814030		SPESA RELATIVA ALL'ACCORDO DI PROGRAMMA QUADRO POLITICHE GIOVANILI - II ATTO INTEGRATIVO - AZIONI ATTUATIVE E PROGRAMMATICHE. (ART. 49 L.R. 10/2009)	€ 64.261,03
0207	01	SERVIZIO POLITICHE GIOVANILI E CITTADINANZA SOCIALE	814040		SPESE PER LA REALIZZAZIONE DEL PROGETTO REMPART-ERASMUS FOR YOUNG ENTREPRENEURS COMMITIMENT"."	€ 684,50
0207	01	SERVIZIO POLITICHE GIOVANILI E CITTADINANZA SOCIALE	941040		INTERVENTI A SOSTEGNO DELL'IMMIGRAZIONE. ART. 9 L.R. 32/2009	€ 232.110,90

ALLEGATO B/9

ASSESTAMENTO E PRIMA VARIAZIONE AL BILANCIO DI PREVISIONE 2011
MINORI SPESE
CASSA

UPB			N. CAPITOLO		DESCRIZIONE	CASSA
0208	01	SERVIZIO INNOVAZIONE	851000		SPESE PER IL COINVOLGIMENTO DEI CITTADINI PUGLIESI ALLA COSTRUZIONE ED ALLA VALUTAZIONE DELLE STRATEGIE OPERETIVA - L.R. N. 17/2005.	€ 5.000,88
0209	01	SERVIZIO COMUNICAZIONE ISTITUZIONALE	1450		SPESE PER L'ATTIVITÀ DI COMUNICAZIONE PUBBLICA L.150/2000 E DPR 422/2001	€ 43.237,43
0301	01	SERVIZIO ASSETTO DEL TERRITORIO	1478		FORMAZIONE ARCHIVIO CARTOGRAFICO INFORMATIZZATO - SPESE PER L'INFORMATIZZAZIONE DELLA STRUTTURA E DEGLI ENTI LOCALI, ACQUISTO INDAGINI, RICERCHE E RILIEVI AREOFOTOGRAMMETRICI, ACQUISTO E/O PRODUZIONE DI CARTOGRAFIA TECNICA IN ATTUAZIONE DELLE LL.RR. NN.44/82, ART.6, 44/79, ART.8,24/75, ART.12. (L.R.41/81, ART.6 E 28/96)	€ 39.436,30
0301	01	SERVIZIO ASSETTO DEL TERRITORIO	574010		SPESA PER LA REDAZIONE DEL DOCUMENTO REGIONALE DI ASSETTO GENERALE (DRAG). L.R. 20/2001, ART. 4 E L.R. N. 20/2005, ART. 17.	€ 2.527,52
0304	02	SERVIZIO RETI ED INFRASTRUTTURE PER LA MOBILITA'	554010		PON TRASPORTI 2000-2006 - MISURA III.4. SPESE PER LA REALIZZAZIONE DELLE RETI TELEMATICHE NEI NODI NAZIONELI DI BARI, BRINDISI E TARANTO.	€ 0,47
0304	03	SERVIZIO RETI ED INFRASTRUTTURE PER LA MOBILITA'	551027		INTERVENTI A SOSTEGNO DEL TRASPORTO PUBBLICO LOCALE (ART.1, COMMA 12, L. 296/06 E ART.1 COMMA 297 LETT. A, L.244/07 ALL. 1)	€ 888.570,08
0304	02	SERVIZIO RETI ED INFRASTRUTTURE PER LA MOBILITA'	551035		SPESA PER CLASSIFICAZIONE SERVIZI MINIMI IN ATTESA APPROVAZIONE PIANO TRIENNALE DEI SERVIZI. (L.R.20/2005 ART.10)	€ 2.380.507,47
0304	02	SERVIZIO RETI ED INFRASTRUTTURE PER LA MOBILITA'	551037		SPESE PER ADEGUAMENTO RISORSE PER I SERVIZI DI TRASPORTO PUBBLICO LOCALE, CON ESCLUSIONE DI QUELLI DI CUI ALL'ART.9 DEL D.LGS 422/97 (ART.1 COMMA 298, L.244/07)	€ 1.854.959,12
0304	03	SERVIZIO RETI ED INFRASTRUTTURE PER LA MOBILITA'	551045		CONTRIBUTI PER INVESTIMENTI ALLE AZIENDE ESERCENTI TRASPORTO PUBBLICO LOCALE PER LE FINALITÀ DI CUI ALL'ART. 1 COMMA 1031 L.296/2006	€ 495.000,00
0304	03	SERVIZIO RETI ED INFRASTRUTTURE PER LA MOBILITA'	551046		CONTRIBUTI PER INVESTIMENTI ALLE AZIENDE ESERCENTI TRASPORTO PUBBLICO LOCALE PER LE FINALITÀ DI CUI ALL'ART. 1 COMMA 1031 L.296/2007, COME MODIFICATO DAL COMMA 306 DELL'ART. 1 L.244/07	€ 3.086.254,93
0304	02	SERVIZIO RETI ED INFRASTRUTTURE PER LA MOBILITA'	552006		INTERVENTI PER GLI ESERCIZI DEI SERVIZI FERROVIARI E METROPOLITANI A COMPENSAZIONE DEI CONTRATTI DI SERVIZIO (ART.9 D.L.NO 422/97 E ART. 4 COMMA 2 L.R. N. 18/02).	€ 10.681.555,28
0304	03	SERVIZIO RETI ED INFRASTRUTTURE PER LA MOBILITA'	552021		RIPIANI DEI DISAVANZI DEGLI ESERCIZI DEL TPRL NEL TRIENNIO 1994 - 1996. (L.S. N 194/1998).	€ 5.057.145,96
0304	04	SERVIZIO RETI ED INFRASTRUTTURE PER LA MOBILITA'	552031		ESERCIZI DI SERVIZI FERROVIARI E/O METROPOLITANI AGGIUNTIVI A QUELLI EX ART. 8 D.LGS N. 422/97 (ART. 7, COMMA 2, ACCORDO DI PROGRAMMA; DPCM 16/11/2000)	€ 2.378.083,29
0304	03	SERVIZIO RETI ED INFRASTRUTTURE PER LA MOBILITA'	552033		FONDO COMUNE PER RINNOVO IMPIANTI FISSI E MATERIALE ROTABILE DELLE FERROVIE CONCESSE ALL'INDUSTRIA PRIVATA E DELLE FERROVIE EX GESTIONE COMMISSARIALE GOVERNATIVE (ART.8 COMMA 3, ACCORDO DI PROGRAMMA; DPCM 16/11/2000; L.N. 297/78)	€ 232.638,00
0304	04	SERVIZIO RETI ED INFRASTRUTTURE PER LA MOBILITA'	552034		PAGAMENTO IVA 10% SUI CORRISPETTIVI ESERCIZI FERROVIARI DI COMPETENZA REGIONALE. D.P.C.M. 16.11.2000	€ 2.504.298,78

ALLEGATO B/9

ASSESTAMENTO E PRIMA VARIAZIONE AL BILANCIO DI PREVISIONE 2011
MINORI SPESE
CASSA

UPB			N. CAPITOLO		DESCRIZIONE	CASSA
0304	03	SERVIZIO RETI ED INFRASTRUTTURE PER LA MOBILITA'	552058		SPESE PER INTERVENTI IN MATERIA DI MOBILITA' CICLISTICA REGIONALE. (ART.38, L.R. 34/2009 BILANCIO 2010)	€ 480.000,00
0304	04	SERVIZIO RETI ED INFRASTRUTTURE PER LA MOBILITA'	553006		TRASFERIMENTO CONTRIBUTO IN APPLICAZIONE CCNL PER I SERVIZI DI TRASPORTO PUBBLICO LOCALE L. 58/2005 E L.296/2006	€ 5.721.684,36
0304	03	SERVIZIO RETI ED INFRASTRUTTURE PER LA MOBILITA'	1142000		INTERVENTI FINALIZZATI ALL'AMMODERNAMENTO, POTENZIAMENTO E RIQUALIFICAZIONE DELLE RETI DI TRASPORTO - ACCORDO DI PROGRAMMA AI SENSI DELL'ART. 4 DEL D.L.VO N. 281/97 AI FINI DELL'ATTUAZIONE DEL D. L.VO N. 422/97	€ 5.251.752,05
0401	01	SERVIZIO ATTIVITA' CULTURALI	813020		DISCIPLINA TRANSITORIA DELLE ATTIVITÀ CULTURALI. LEGGE REGIONALE N. 6 DEL 29/04/2004 ART. 14 E ART. 42 L.R. 14/2004.	€ 434.200,00
0401	01	SERVIZIO ATTIVITA' CULTURALI	813025		FONDO UNICO REGIONALE DELLO SPETTACOLO. ART. 10 LEGGE REGIONALE N. 6 DEL 29/04/2004.	€ 1.092.514,29
0401	01	SERVIZIO ATTIVITA' CULTURALI	813055		QUOTA DI ADESIONE ALLA FONDAZIONE LE NOTTE DELLA TARANTA PER SPESE DI FUNZIONAMENTO. (ART. 14 L.R. 21/2009)	€ 23.000,00
0402	01	SERVIZIO MEDITERRANEO	1490		INTERVENTI REGIONALI IN MATERIA DI PARTENARIATO PER LA COOPERAZIONE. ART.10 L.R. 20/2003	€ 281.500,00
0402	01	SERVIZIO MEDITERRANEO	881010		INTERVENTI A SOSTEGNO DI INIZIATIVE PER LA PACE E PER LO SVILUPPO DELLE RELAZIONI TRA I POPOLI DEL MEDITERRANEO. (ART. 8, COMMA 1, L.R. N. 12/2005).	€ 108.333,00
0402	01	SERVIZIO MEDITERRANEO	1081160		COFINANZIAMENTO REGIONALE PER ATTUAZIONE PIC INTERREG_ILTALIA/ALBANIA (DEC. C.E. (96)2650 DEL 10.10.96.	€ 9.918,40
0402	01	SERVIZIO MEDITERRANEO	1081261		COFINANZIAMENTO REGIONALE PER L'ATTUAZIONE DELL'ASSE 1 TRASPORTI, COMUNICAZIONI, SICUREZZA, DEL P.I.C. INTERREG III ITALIA / ALBANIA.	€ 22.071,99
0402	01	SERVIZIO MEDITERRANEO	1081263		COFINANZIAMENTO REGIONALE PER L'ATTUAZIONE DELL'ASSE 3 SVILUPPO ECONOMICO E OCCUPAZIONE, DEL P.I.C. INTERREG III ITALIA / ALBANIA.	€ 7.474,50
0402	01	SERVIZIO MEDITERRANEO	1081264		COFINANZIAMENTO REGIONALE PER L'ATTUAZIONE DELL'ASSE 4 TURISMO, BENI CULTURALI E COOPERAZIONE ISTITUZIONALE , DEL P.I.C. INTERREG III ITALIA / ALBANIA.	€ 917,62
0402	01	SERVIZIO MEDITERRANEO	1081265		COFINANZIAMENTO REGIONALE PER L'ATTUAZIONE DELL'ASSE 5 GESTIONE ED ASSISTENZA TECNICA, DEL P.I.C. INTERREG III ITALIA / ALBANIA.	€ 9,12
0402	01	SERVIZIO MEDITERRANEO	1082261		COOFINANZIAMENTO REGIONALE DELL'ASSE 1 DEL P.I.C. INTERREG III - A ITALIA GRECIA.	€ 790.415,67
0402	01	SERVIZIO MEDITERRANEO	1082262		COOFINANZIAMENTO REGIONALE DELL'ASSE 2 DEL P.I.C. INTERREG III - A ITALIA GRECIA.	€ 87.352,89
0402	01	SERVIZIO MEDITERRANEO	1082263		COOFINANZIAMENTO REGIONALE DELL'ASSE 3 DEL P.I.C. INTERREG III - A ITALIA GRECIA.	€ 56.990,53
0402	01	SERVIZIO MEDITERRANEO	1082264		COOFINANZIAMENTO REGIONALE DELL'ASSE 4 DEL P.I.C. INTERREG III - A ITALIA GRECIA.	€ 75.459,08
0402	01	SERVIZIO MEDITERRANEO	1082267		AZIONI DI ASSISTENZA TECNICA PER PROGRAMMI DI COOPERAZIONE TRANSFRONTALIERA/TRANSNAZIONALE E INTERREGIONALE - PROGRAMMAZIONE 2007/2013	€ 122.788,00
0402	01	SERVIZIO MEDITERRANEO	1083222		SPESE RELATIVE ALL'ATTUAZIONE DEI PROGETTI INTERREG III - B CADSES	€ 360,00

ALLEGATO B/9

ASSESTAMENTO E PRIMA VARIAZIONE AL BILANCIO DI PREVISIONE 2011
MINORI SPESE
CASSA

UPB			N. CAPITOLO		DESCRIZIONE	CASSA
0402	01	SERVIZIO MEDITERRANEO	1083223		SPESE RELATIVE ALL'ATTUAZIONE DEI PROGETTI INTERREG III - A TRANSFRONTALIERO ADRIATICO	€ 0,14
0402	01	SERVIZIO MEDITERRANEO	1083231		SPESE RELATIVE ALL'ATTUAZIONE DEL PROGETTO PEOPLES- INTERREG III - B ARCHI-MED	€ 73.275,10
0402	01	SERVIZIO MEDITERRANEO	1083234		SPESE PER L'ATTUAZIONE DEL PROGETTO ''MED.IN.TRA.D.E.'' - INTERREG III-B ARCHI-MED	€ 51.704,15
0402	01	SERVIZIO MEDITERRANEO	1083235		SPESE PER L'ATTUAZIONE DEL PROGETTO ''SIMCODE'' - INTERREG III-B ARCHI-MED	€ 60.365,56
0402	01	SERVIZIO MEDITERRANEO	1083237		SPESE RELATIVE ALL'ATTUAZIONE DEL PROGETTO NOVAGRIMED" P.O. MEDITERRANEO FESR."	€ 14.909,13
0402	01	SERVIZIO MEDITERRANEO	1083238		SPESE RELATIVE ALL'ATTUAZIONE DEL PROGETTO BIOLMED" P.O. MEDITERRANEO FESR."	€ 4.999,62
0402	01	SERVIZIO MEDITERRANEO	1083240		SPESE PER L'ATTUAZIONE DEL PROGETTO THALES -INTERREG III-B ARCHIMED.	€ 109.725,00
0402	01	SERVIZIO MEDITERRANEO	1086000		P.O.-MED - SPESE PER ORGANIZZAZIONE EVENTO DI COMUNICAZIONE E DISSEMINAZIONE TN MED-REGIONE PUGLIA. DECRETO DIRIGENZIALE REGIONE CAMPANIA N. 105 DEL 30/12/2009	€ 7.000,00
0402	01	SERVIZIO MEDITERRANEO	1103111		SPESA PER L'ATTUAZIONE DELL'ASSE 1 - TRASPORTI, COMUNICAZIONE E SICUREZZA - DEL P.I.C INTERREG III A ITALIA - ALBANIA - FESR	€ 125.074,57
0402	01	SERVIZIO MEDITERRANEO	1103113		SPESA PER L'ATTUAZIONE DELL'ASSE 3 - SVILUPPO ECONOMICO E OCCUPAZIONE - DEL P.I.C INTERREG III A ITALIA - ALBANIA - FESR	€ 42.355,50
0402	01	SERVIZIO MEDITERRANEO	1103114		SPESA PER L'ATTUAZIONE DELL'ASSE 4 - TURISMO,BENI CULTURALI E COOPERAZIONE ISTITUZIONALE - DEL P.I.C INTERREG III A ITALIA - ALBANIA - FESR	€ 4.947,96
0402	01	SERVIZIO MEDITERRANEO	1103115		SPESA PER L'ATTUAZIONE DELL'ASSE 5 -GESTIONE E ASSISTENZA TECNICA - DEL P.I.C INTERREG III A ITALIA - ALBANIA - FESR	€ 1.087,75
0402	01	SERVIZIO MEDITERRANEO	1103121		COFINANZIAMENTO U.E. E STATO DELL'ASSE 1DEL P.I.C. INTERREG III - A ITALIA GRECIA.	€ 4.479.022,22
0402	01	SERVIZIO MEDITERRANEO	1103122		COFINANZIAMENTO U.E. E STATO DELL'ASSE 2 DEL P.I.C. INTERREG III - A ITALIA GRECIA.	€ 494.999,64
0402	01	SERVIZIO MEDITERRANEO	1103123		COFINANZIAMENTO U.E. E STATO DELL'ASSE 3 DEL P.I.C. INTERREG III - A ITALIA GRECIA.	€ 287.685,46
0402	01	SERVIZIO MEDITERRANEO	1103124		COFINANZIAMENTO U.E. E STATO DELL'ASSE 4DEL P.I.C. INTERREG III - A ITALIA GRECIA.	€ 24.725,20
0403	01	SERVIZIO BENI CULTURALI	811020		SPESE PER LA PROMOZIONE DEL PATRIMONIO CULTURALE. ART. 19 LETT. F), G), H, L.R. 24/2000.	€ 76.000,00
0403	02	SERVIZIO BENI CULTURALI	1091201		COFINANZIAMENTO COMUNITARIO E STATALE PER L'ATTUAZIONE DELLA MISURA 2.1 VALORIZZAZIONE E TUTELA DEL PATRIMONIO CULTURALE PUBBLICO E MIGLIORAMENTO DELL'OFFERTA E DELLA QUALITÀ DEI SERVIZI CULTURALI DEL P.O.R. 2000-2006. OBIETTIVO 1 - FESR.	€ 299.934,85
0403	02	SERVIZIO BENI CULTURALI	1095201		QUOTA REGIONALE PER L'ATTUAZIONE DELLA MISURA 2.1 VALORIZZAZIONE E TUTELA DEL PATRIMONIO CULTURALE PUBBLICO E MIGLIORAMENTO DELL'OFFERTA E DELLA QUALITÀ DEI SERVIZI CULTURALI DEL P.O.R. 2000-2006. OBIETTIVO 1 - FESR.	€ 56.250,00

ALLEGATO B/9

ASSESTAMENTO E PRIMA VARIAZIONE AL BILANCIO DI PREVISIONE 2011
MINORI SPESE
CASSA

UPB			N. CAPITOLO		DESCRIZIONE	CASSA
0404	02	SERVIZIO SCUOLA, UNIVERSITA' E RICERCA	4910		TRASFERIMENTO ALL'ADISU-PUGLIA, AGLI EDISU REGIONALI PER SPESE DI FUNZIONAMENTO AI SENSI DELL'ART. 38 L.R. 18/07.	€ 500.000,00
0404	02	SERVIZIO SCUOLA, UNIVERSITA' E RICERCA	911040		INTERVENTI A SOSTEGNO DELLE ATTIVITÁ SVOLTE DALLE UNIVERSITÁ POPOLARI DELLA TERZA ETÁ. ART. 10 L.R. 14/2002	€ 23.270,56
0404	02	SERVIZIO SCUOLA, UNIVERSITA' E RICERCA	915010		SPESE PER INTERVENTI IN ATTUAZIONE DELLE LEGGI REGIONALI NN. 17/2005 E N. 20/2005.	€ 44.320,00
0404	02	SERVIZIO SCUOLA, UNIVERSITA' E RICERCA	915050		CONTRIBUTO STRAORDINARIO A FAVORE DEL SISTEMA UNIVERSITARIO PUGLIESE (ART. 8 L.R. ASSESTAMENTO BILANCIO 2009)	€ 2.986.762,05
0404	02	SERVIZIO SCUOLA, UNIVERSITA' E RICERCA	916020		TRASFERIMENTO ALL'ADISU-PUGLIA E AGLI EDISU REGIONALI, AI SENSI DELL'ART. 38 DELLA L.R. 18/07, DEL GETTITO DELLA TASSA PER IL DIRITTO ALLO STUDIO DA DESTINARE INTERAMENTE ALLA ELARGIZIONE DELLE BORSE DI STUDIO E DEI PRESTITI DI ONORE DI CUI ALLA L. 2/12/91, N. 390. (L. 549/95 ART. 3 COMMI DA 19 A 23) L.R. 12/96 ART. 32. (COLLEG. CE 1013500)	€ 10.500.000,00
0404	02	SERVIZIO SCUOLA, UNIVERSITA' E RICERCA	916022		TRASFERIMENTO ALL'AEDISU-PUGLIA, AGLI EDISU REGIONALI, AI SENSI DELL'ART. 38 L.R. 18/07, DA DESTINARE INTERAMENTE ALLA ELARGIZIONE DI BORSE DI STUDIO E PRESTITI D'ONORE PER GLI STUDENTI UNIVERSITARI. L.R. N. 19/07.	€ 2.300.000,00
0404	02	SERVIZIO SCUOLA, UNIVERSITA' E RICERCA	916025		TRASFERIMENTO ALL'ADISU-PUGLIA E AGLI EDISU REGIONALI, AI SENSI DELL'ART. 38 DELLA L.R. 18/07, ASSEGNAZIONI STATALI FONDO INTERVENTO INTEGRATIVO PER LA CONCESSIONE DEI PRESTITI D'ONORE E L'EROGAZIONE DI BORSE DI STUDIO. (L.2/12/91, N.390 ART. 16 E 4)	€ 2.297.758,83
0404	02	SERVIZIO SCUOLA, UNIVERSITA' E RICERCA	916030		TRASFERIMENTI ALL'ADISU-PUGLIA E AGLI EDISU REGIONALI, AI SENSI DELL'ART. 38 DELLA L.R. 18/07, DEL GETTITO DELLA TASSA PER IL RILASCIO DI CERTIFICATI UNIVERSITARI DI ABILITAZIONE PROFESSIONALE. (ART. 32 L.R. 18/07) (COLLEG. CE 1013600)	€ 274.994,70
0404	01	SERVIZIO SCUOLA, UNIVERSITA' E RICERCA	916055		COMPARTECIPAZIONE REGIONALE PER GLI INTERVENTI DI EDILIZIA SCOLASTICA AI SENSI DEL COMMA 625, ART.1, L. 296/2006.	€ 187.300,06
0404	01	SERVIZIO SCUOLA, UNIVERSITA' E RICERCA	916060		TRASFERIMENTI A COMUNI E PROVINCE PER INTERVENTI DI EDILIZIA SCOLASTICA AI SENSI DELCOMMA 625, ART, 1, L. 296/2006.	€ 187.300,06
0404	01	SERVIZIO SCUOLA, UNIVERSITA' E RICERCA	921010		TRASFERIMENTI ALLE A.U.S.L. E COMUNI PER FINANZIAMENTO DELLA SPESA PER IL SERVIZIO DI INTEGRAZIONE SCOLASTICA PER DIVERSAMENTE ABILI. (ART. 12, L.R. N. 1/2005).	€ 285.912,82
0404	01	SERVIZIO SCUOLA, UNIVERSITA' E RICERCA	931010		INTERVENTI DI CUI ALL'ART. 5 LETT. L,N,O E ART. 7 COMMA 3 L.R. N. 31/2009.	€ 86.500,00
0405	02	SERVIZIO TURISMO	4310		SPESE CORRENTI PER L'ISTITUZIONE ED IL FUNZIONAMENTO DELL'AGENZIA PUGLIAPROMOZIONE.SPESE CORRENTI E ATTIVITA' DI LIQUIDAZIONE DELLE AA.P.T. COMPRESI GLI ONERI DERIVANTI DAL TRASFERIMENTO DEL PERSONALE (L.R. N. 18/2010).	€ 850.000,00
0405	02	SERVIZIO TURISMO	311010		SPESE PER LA PROMOZIONE DELLA DOMANDA TURISTICA E PER LA PROPAGANDA. L.R.N.28/78.	€ 1.555,61

ALLEGATO B/9

ASSESTAMENTO E PRIMA VARIAZIONE AL BILANCIO DI PREVISIONE 2011
MINORI SPESE
CASSA

UPB			N. CAPITOLO		DESCRIZIONE	CASSA
0405	02	SERVIZIO TURISMO	311020		SPESE PER L'OFFERTA TURISTICA ART. 6 L.135/2001	€ 65.500,00
0405	02	SERVIZIO TURISMO	311040		SPESE PER L'ATTUAZIONE DEI PROGETTI INTERREGIONALI ART.5, COMMA, 5 L.135/2001	€ 140.000,00
0500	01	AREA POLITICHE PER LA PROMOZIONE DELLA SALUTE DELLE PERSONE E DELLE PARI OPPORTUNITA'	771110		SPESE PER IL SOSTEGNO ALL'EQUILIBRIO ECONOMICO DEGLI ENTI DEL SERVIZIO SANITARIO REGIONALE FINANZIATO CON AVANZO DI AMMINISTRAZIONE 2009. (LEGGE ASSESTAMENTO 2010)	€ 105.000.000,00
0501	02	SERVIZIO BENESSERE DELLE PERSONE E QUALITA' SOCIALE	783035		TRASFERIMENTI ALLE A.U.S.L. PER ASSISTENZA ECONOMICA AI PAZIENTI PSICHIATRICI (ART. 32, COMMA 4, L.R. N. 10/2007).	€ 1.569.807,69
0501	02	SERVIZIO BENESSERE DELLE PERSONE E QUALITA' SOCIALE	784020		CONTRIBUTI PER SOSTENERE L'ATTIVITA' SOLIDARISTICA SVOLTA DALLE ASSOCIAZIONI DI TUTELA E RAPPRESENTANZA DEGLI INVALIDI. L.R. 2/94 E L.R. 39/2008	€ 382.500,00
0501	01	SERVIZIO BENESSERE DELLE PERSONE E QUALITA' SOCIALE	786010		FUNZIONAMENTO DELL'OSSERVATORIO REG.LE DEL VOLONTARIATO.(ART.10 L.R.11/94	€ 42.500,00
0502	01	SERVIZIO PROGRAMMAZIONE ED INTEGRAZIONE SERVIZI SOCIALI	784010		FONDO GLOBALE SOCIOASSISTENZIALE (L.R. N. 19/2006 ART. 67 CO. 1).	€ 7.646.194,17
0502	01	SERVIZIO PROGRAMMAZIONE ED INTEGRAZIONE SERVIZI SOCIALI	785020		INTERVENTI PER LA CONNETTIVITÀ SOCIALE E L'INTEGRAZIONE SCOLASTICA DEI DISABILI (ART. 2 DELLA L.R. N. 16/1987)	€ 1.150.000,00
0502	01	SERVIZIO PROGRAMMAZIONE ED INTEGRAZIONE SERVIZI SOCIALI	785060		SPESE PER L'ATTUAZIONE DI INIZIATIVE RELATIVE AL FONDO PER LE AUTOSUFFICIENZE" DI CUI ALL'ART. 1, COMMA 1264 DELLA LEGGE N. 296/2006 (LEGGE FINANZIARIA 2007)."	€ 2.473.711,32
0504	01	SERVIZIO SPORT PER TUTTI	861010		CONTRIBUTI PER PROMOZIONE DELL'ATTIVITA' SPORTIVA DILETTANTISTICA - ART. 11, LETT. A) L.R. N. 33/2006	€ 142.465,44
0504	01	SERVIZIO SPORT PER TUTTI	861040		CONTRIBUTI PER SPONSORIZZAZIONE UNICA O PARZIALE (ART. 13 L.R. 33/06	€ 27.300,00
0504	01	SERVIZIO SPORT PER TUTTI	861060		CONTRIBUTI PER FAVORIRE L'ESERCIZIO E LA PRATICA DI ATTIVITA' MOTORIE E RICREATIVO-SPORTIVE PER CONVENZIONI (ART. 16 L.R. 33/06)	€ 32.059,56
0504	01	SERVIZIO SPORT PER TUTTI	861070		SPESE PER ORGANIZZAZIONE DIRETTA DI CONVEGNI E SEMINARI DI CUI AL COMMA 3 DELL'ART. 4 L.R. 33/06)	€ 9.000,00
0504	01	SERVIZIO SPORT PER TUTTI	862010		CONTRIBUTI PER ORGANIZZAZIONE DI MANIFESTAZIONI SPORTIVE NAZIONALI ED INTERNAZIONALI ART. 11, LETT. B), L.R. N. 33/2006.	€ 45.475,98
0504	01	SERVIZIO SPORT PER TUTTI	873010		CONTRIBUTI IN CONTO CAPITALE PER COSTRUZIONE, COMPLETAMENTO, AMPLIAMENTO E MIGLIORAMENTO DI IMPIANTI SPORTIVI - ART. 8 L.R. N. 33/2006.	€ 2.525.813,29
0505	02	SERVIZIO PROGRAMMAZIONE GESTIONE SANITARIE	712070		TRASFERIMENTI ALL'ARPA PER LE SPESE DI FUNZIONAMENTO DEI P.M.P.	€ 0,04

ALLEGATO B/9

ASSESTAMENTO E PRIMA VARIAZIONE AL BILANCIO DI PREVISIONE 2011
MINORI SPESE
CASSA

UPB			N. CAPITOLO		DESCRIZIONE	CASSA
0505	02	SERVIZIO PROGRAMMAZIONE GESTIONE SANITARIE	741010		SPESE PER ELABORAZIONE DATI - LEGGE 833/78 F.S.R.	€ 767.141,14
0505	04	SERVIZIO PROGRAMMAZIONE GESTIONE SANITARIE	751095		FINANZIAMENTO PIANO STRAORDINARIO DI INTERVENTI PER RIQUALIFICAZIONE DELLA ASSISTENZA SANITARIA NEI GRANDI CENTRI URBANI (ART. 71 L. 448/98).	€ 2.200.000,00
0506	01	SERVIZIO ASSISTENZA OSPEDALIERA E SPECIALISTICA	712041		SPESE PER CONTRIBUTI AGLI INVALIDI CIVILI EX ART. 27 L. 104/92. EX ART. 3 COMMA 1 L. 549/95.	€ 31.176,08
0506	01	SERVIZIO ASSISTENZA OSPEDALIERA E SPECIALISTICA	712050		COMPENSI E RIMBORSI SPESE COMPONENTI DI COMMISSIONI E NUCLEI ISPETTIVI REGIONALI PER ATTIVITA' DI VERIFICA, VALUTAZIONE E VIGILANZA SULLE AZIENDE DEL SERVIZIO SANITARIO REGIONALE (L.590/94 - L.R. 19/90 - D.L. 502/92 E D.L. 517/93) E COMITATO DEI GARANTI DELL'AREA DELLA DIRIGENZA MEDICA E VETERINARIA DEL S.S.N. E S.P.T.A. AI SENSI DELL' ART.23 DEL C.C.N.L.	€ 23.382,14
0506	01	SERVIZIO ASSISTENZA OSPEDALIERA E SPECIALISTICA	721060		CONTRATTI DI FORMAZIONE A FINANZIAMENTO REGIONALE PER MEDICI SPECIALIZZANDI ALLE UNIVERSITA' DI BARI E FOGGIA ART. 35 D.LGS 17/08/1999 N. 368	€ 888.000,00
0506	01	SERVIZIO ASSISTENZA OSPEDALIERA E SPECIALISTICA	741012		ASSEGNAZIONE ALLE AUSL DELLE QUOTE DI SPESA PER L'ASSISTENZA A RILIEVO SANITARIO FORNITA ALLE PERSONE NON AUTOSUFFICIENTI OSPITATE NELLE STRUTTURE RESIDENZIALI PROTETTE. (ART.4, PUNTO B, L.R. 20/95)	€ 8.913.731,67
0506	01	SERVIZIO ASSISTENZA OSPEDALIERA E SPECIALISTICA	742050		SPESA PER ASSISTENZA OSPEDALIERA INDIRETTA.	€ 2.137,39
0507	01	SERVIZIO ASSISTENZA TERRITORIALE E PREVENZIONE	711016		SPESE PER FORMAZIONE PER OPERATORI DEI SISTEMI SANITARI REGIONALI E APPROVIGIONAMENTO DI HARDWARE NECESSARI A SUPPORTARE IL REACH.IT"."	€ 25.483,43
0507	01	SERVIZIO ASSISTENZA TERRITORIALE E PREVENZIONE	711022		SPESE PER IL FUNZIONAMENTO DEL SISTEMA INTEGRATO DI TELECARDIOLOGIA. DGR N. 482 DEL 31/03/2008.	€ 34.983,32
0507	01	SERVIZIO ASSISTENZA TERRITORIALE E PREVENZIONE	712038		SPESE PER IL PIANO NAZIONALE DI PREPARAZIONE E RISPOSTA PER UNA PANDEMIA INFLUENZALE - ACCORDO STATO-REGIONI SANCITO AI SENSI DELL'ART.4 D.LGS 28/08/97 N. 281 PROVVEDIMENTO DEL 9/2/2006.	€ 4.247,15
0507	01	SERVIZIO ASSISTENZA TERRITORIALE E PREVENZIONE	712039		RIMBORSO ALLE ASL INDENNITA' STATALE SPETTANTE AI CITTADINI COLPITI DA TBC NON ASSISTITI DALL'INPS. L. 88/77. EX ART. 3 COMMA 1 L. 549/95.	€ 195.787,01
0507	01	SERVIZIO ASSISTENZA TERRITORIALE E PREVENZIONE	721090		SPESE PER COMPENSI AI COMPONENTI COMMISSIONE DI MEDICINA GENERALE EX ART. 24 ACN DEL 23/03/2005 E DI PEDIATRIA LIBERA SCELTA EX ART. 24 ACN DEL 15/12/05.	€ 513,82

ALLEGATO B/9

ASSESTAMENTO E PRIMA VARIAZIONE AL BILANCIO DI PREVISIONE 2011
MINORI SPESE
CASSA

UPB			N. CAPITOLO		DESCRIZIONE	CASSA
0507	01	SERVIZIO ASSISTENZA TERRITORIALE E PREVENZIONE	741015		SPESE PER L'OSSERVATORIO EPIDEMIOLOGICO VETERINARIO REGIONALE E ANAGRAFI ANIMALI - L.R. 24/96.	€ 1.062,34
0507	01	SERVIZIO ASSISTENZA TERRITORIALE E PREVENZIONE	741016		SPESE PER ELABORAZIONE DATI PER CONTABILIZZAZIONE RICETTE FARMACEUTICHE E IL LORO ACQUISTO - LEGGE 833/78 F.S.R.	€ 495.675,55
0507	01	SERVIZIO ASSISTENZA TERRITORIALE E PREVENZIONE	751050		SPESE PER L'OSSERVATORIO EPIDEMIOLOGICO ART. 7 L.R. 14/85	€ 100.000,00
0600	01	AREA PROGRAMMAZIONE E FINANZA	1084045		CONTRIBUTO PER LE FUNZIONI DI COORDINAMENTO INTERCOMUNALE TRASFERITO DALL'ISTAT PER REALIZZAZIONE DEL VI CENSIMENTO GENERALE DELL'AGRICOLTURA.	€ 0,25
0600	01	AREA PROGRAMMAZIONE E FINANZA	1084050		CONTRIBUTO PER IL FUNZIONAMENTO DELL'UFFICIO STATISTICO REGIONALE TRASFERITO DALL'ISTAT PER REALIZZAZIONE DEL VI CENSIMENTO GENERALE DELL'AGRICOLTURA.	€ 0,08
0601	01	SERVIZIO FINANZE	3810		SPESE PER COMPETENZE DOVUTE ALL'ACI PER LA GESTIONE DELLA TASSA AUOTOMOBILISTICA REGIONALE.	€ 1.299.402,79
0601	01	SERVIZIO FINANZE	3820		COMPENSI ALLE POSTE ITALIANE S.P.A. PER SPESE CONNESSE ALLA NOTIFICA DI ATTI DI ACCERTAMENTO RELATIVI ALLA TASSA AUTOMOBILISTICA REGIONALE. L.R. 32/99.	€ 1.578.500,68
0601	01	SERVIZIO FINANZE	3835		SPESE CONVENZIONE AGENZIA DELLE ENTRATE PER GESTIONE IRAP ED ADDIZIONALE IRPEF. ART. 24, COMMA IV, D.LGS. 446/97.	€ 1.632.982,45
0601	01	SERVIZIO FINANZE	3840		SGRAVI E RIMBORSO DI QUOTE INDEBITE ED INESIGIBILI DI IMPOSTE E TASSE DI COMPETENZA REGIONALE.	€ 117.246,42
0602	02	SERVIZIO BILANCIO E RAGIONERIA	1315		ONERI PER RITARDATI PAGAMENTI.QUOTA INTERESSI.	€ 360.915,13
0602	02	SERVIZIO BILANCIO E RAGIONERIA	1317		ONERI PER RITARDATI PAGAMENTI SPESE PROCEDIMENTALI E LEGALI.	€ 134.177,84
0602	05	SERVIZIO BILANCIO E RAGIONERIA	191010		ANNUALITA' CORRENTI PER CONTRIBUTI IN C.INTERESSI IN FAVORE DI COOPERATIVE E IMPRENDITORI PER OPERE DI MIGLIORAMENTO FONDIARIO (LEGGI 984/77-752/86 E 153/75, LL.RR. 53/81, 54/81, 34/85 E 7/86).	€ 481.343,72
0602	05	SERVIZIO BILANCIO E RAGIONERIA	191045		ANNUALITA' CORRENTI PER CONTRIBUTI IN C.INTERESSI A FAVORE DI PRIVATI PER LO SVILUPPO DELLA PROPRIETA' COLTIVATRICE. (L.R.N.66/80 E 53/81)	€ 178.501,50
0602	05	SERVIZIO BILANCIO E RAGIONERIA	594015		TRASFERIMENTI AI COMUNI ANNUALITA' PER CONCORSO INTERESSI SU MUTUI PERLA REALIZZAZIONE DI OPERE PUBBLICHE. (L.R. 27/85).	€ 25.114,21
0602	01	SERVIZIO BILANCIO E RAGIONERIA	1110020		FONDO DI RISERVA PER SOPPERIRE A DEFICIENZE DI CASSA (ART.51, L.R. N. 28/2001).	€ 1.059.898.412,59
0602	01	SERVIZIO BILANCIO E RAGIONERIA	1110046		FONDO DI RISERVA PER LA REISCRIZIONE DEI RESIDUI PASSIVI PERENTI DERIVANTI DA RISORSE CON VINCOLO DI DESTINAZIONE (ARTT. 93 E 95 L.R. 28/2001).	€ 1.300.000,00

ALLEGATO B/9

ASSESTAMENTO E PRIMA VARIAZIONE AL BILANCIO DI PREVISIONE 2011
MINORI SPESE
CASSA

UPB			N. CAPITOLO		DESCRIZIONE	CASSA
0602	03	SERVIZIO BILANCIO E RAGIONERIA	1121041		ANNUALITA' PER CONSOLIDAMENTO ESPOSIZIONE DEBITORIA GENERALE CON ISTITUTI DI CREDITO RIVENIENTE DA MUTUI - AGRARIO ED EDILIZIO, AL NETTO DELLE GIACENZA EX ART.4 BIS D.L. 12/9/93- E SUCCESSIVE INTEGRAZIONI, CAPITALE RESIDUO MUTUI DIRETTI ED INDIRETTI DA RICONTRATTARE NONCHE' MORATORIE CON ISTITUTI BANCARI PER MUTUI INDIRETTI ANNO 1991 E 1992.QUOTA INTERESSI.	€ 4.508.491,19
0603	03	SERVIZIO PROGRAMMAZIONE E POLITICHE DEI FONDI STRUTTURALI	1082210		AZIONI A SUPPORTODEI PROGETTI INTEGRATI TERRITORIALI (P.I.T.)	€ 395.903,05
0603	07	SERVIZIO PROGRAMMAZIONE E POLITICHE DEI FONDI STRUTTURALI	1084040		SPESE PER STUDI, INDAGINI, RICERCHE, ELABORAZIONI E DIFFUSIONE DELL'INFORMAZIONE STATISTICA REGIONALE. (L.R. 9/2000).	€ 10.000,00
0603	08	SERVIZIO PROGRAMMAZIONE E POLITICHE DEI FONDI STRUTTURALI	1091700		COFINANZIAMENTO COMUNITARIO E STATALE PER L'ATTUAZIONE DELL'ASSE 7 ASSISTENZA TECNICA DEL P.O.R. 2000-2006. OBIETTIVO 1 - FESR.	€ 104.262,67
0603	08	SERVIZIO PROGRAMMAZIONE E POLITICHE DEI FONDI STRUTTURALI	1095700		QUOTA REGIONALE PER L'ATTUAZIONE DELL'ASSE 7 ASSISTENZA TECNICA DEL P.O.R. 2000-2006. OBIETTIVO 1 - FESR.	€ 51.862,85
0603	05	SERVIZIO PROGRAMMAZIONE E POLITICHE DEI FONDI STRUTTURALI	1140402		INTESA ISTITUZIONALE DI PROGRAMMA STATO - REGIONE PUGLIA. ACCORDO DI PROGRAMMA QUADRO E-GOVERNMENT E SOCIETÀ DELL'INFORMAZIONE - II ATTO INTEGRATIVO - SPESE FINANZIATE DALLA DELIBERA CIPE N. 20/04 - SERVIZIO ENERGIA, RETI E INFRASTRUTTURE MATERIALI PER LO SVILUPPO.	€ 415.080,00
0603	05	SERVIZIO PROGRAMMAZIONE E POLITICHE DEI FONDI STRUTTURALI	1140411		INTESA ISTITUZIONALE DI PROGRAMMA STATO-REGIONE PUGLIA. ACCORDO DI PROGRAMMA QUADRO - POLITICHE GIOVANILI- II ATTO INTEGRATIVO. SPESE FINANZIATE DALLA L. 248/2006.	€ 620.954,89
0603	05	SERVIZIO PROGRAMMAZIONE E POLITICHE DEI FONDI STRUTTURALI	1141011		INTESA ISTITUZIONALE DI PROGRAMMA STATO - REGIONE PUGLIA. ACCORDO DI PROGRAMMA QUADRO SVILUPPO LOCALE . SPESE FINANZIATE DALLA DEL. CIPE N. 142/1999. SETTORE AGRICOLTURA	€ 423.801,83
0603	05	SERVIZIO PROGRAMMAZIONE E POLITICHE DEI FONDI STRUTTURALI	1141037		INTESA ISTITUZIONALE DI PROGRAMMA STATO - REGIONE PUGLIA. ACCORDO DI PROGRAMMA QUADRO SVILUPPO LOCALE . SPESE FINANZIATE DALLA DEL. CIPE N. 138/2000 - SETTORE TURISMO	€ 542.733,64
0603	05	SERVIZIO PROGRAMMAZIONE E POLITICHE DEI FONDI STRUTTURALI	1141059		INTESA ISTITUZIONALE DI PROGRAMMA STATO - REGIONE PUGLIA. ACCORDO DI PROGRAMMA QUADRO SVILUPPO LOCALE . SPESE FINANZIATE DALLA DEL. CIPE N. 20/2004 - SERVIZIO ENERGIA, RETI E INFRASTRUTTURE MATERIALI PER LO SVILUPPO.	€ 340.009,25
0603	05	SERVIZIO PROGRAMMAZIONE E POLITICHE DEI FONDI STRUTTURALI	1141060		INTESA ISTITUZIONALE DI PROGRAMMA STATO - REGIONE PUGLIA. ACCORDO DI PROGRAMMA QUADRO SVILUPPO LOCALE . IV ATTO INTEGRATIVO. ENTRATE DALLO STATO PER ASSEGNAZIONI DI CUI ALLA DEL. CIPE N. 3/06 - SERVIZIO ENERGIA, RETI E INFRASTRUTTURE MATERIALI PER LO SVILUPPO.	€ 296.700,00

ALLEGATO B/9

ASSESTAMENTO E PRIMA VARIAZIONE AL BILANCIO DI PREVISIONE 2011
MINORI SPESE
CASSA

UPB			N. CAPITOLO		DESCRIZIONE	CASSA
0603	05	SERVIZIO PROGRAMMAZIONE E POLITICHE DEI FONDI STRUTTURALI	1142001		FONDO PER LE AREE SOTTOUTILIZZATE (F.A.S.). PREMIALITA' REGIONALE DEL. CIPE N. 20/04 PUNTO 1.2 LETTERA B). SPESE PER L'AMBITO DI INTERVENTO -DIFFUSIONE DELLA SOCIETA' DELL'INFORMAZIONE-.	€ 106.256,58
0603	05	SERVIZIO PROGRAMMAZIONE E POLITICHE DEI FONDI STRUTTURALI	1142002		FONDO PER LE AREE SOTTOUTILIZZATE (F.A.S.). PREMIALITA' REGIONALE DEL. CIPE N. 20/04 PUNTO 1.2 LETTERA B). SPESE PER L'AMBITO DI INTERVENTO -ATTUAZIONE RETE ECOLOGICA REGIONALE-.	€ 104.100,00
0603	05	SERVIZIO PROGRAMMAZIONE E POLITICHE DEI FONDI STRUTTURALI	1142003		FONDO PER LE AREE SOTTOUTILIZZATE (F.A.S.). PREMIALITA' REGIONALE DEL. CIPE N. 20/04 PUNTO 1.2 LETTERA B). SPESE PER L'AMBITO DI INTERVENTO -QUALIFICAZIONE AMBIENTALE DELLE AREE URBANE-.	€ 230.920,64
0603	05	SERVIZIO PROGRAMMAZIONE E POLITICHE DEI FONDI STRUTTURALI	1142005		FONDO PER LE AREE SOTTOSVILUPPATE (F.A.S,). PREMIALITA' DELIBERA CIPE 20/2004 PUNTO 1.2 LETTERA A). SPESE FINANZIATE DALLA DELIBERA CIPE N. 162/2006.	€ 1.500,00
0603	05	SERVIZIO PROGRAMMAZIONE E POLITICHE DEI FONDI STRUTTURALI	1142008		ACCORDO DI PROGRAMMA QUADRO - TRASPORTI E VIABILITÀ DEL 31/03/2003. ACCORDO AGGIUNTIVO 2004 DELIBERE CIPE NN. 142/99, 84/2000, 138/2000, 130/03 E 20/04 E DGR 1750 DEL 19/11/2004. COFINANZIAMENTO REGIONALE ASSE VI P.O. FESR 2007-2013.	€ 8.407.043,68
0603	05	SERVIZIO PROGRAMMAZIONE E POLITICHE DEI FONDI STRUTTURALI	1143015		INTESA ISTITUZIONALE DI PROGRAMMA STATO-REGIONE PUGLIA ACCORDO DI PROGRAMMA QUADRO BENI CULTURALI - SPESE FINANZIATE DALLA DELIB. CIPE N. 142/99. COFINANZIAMENTO REGIONALE ASSE IV P.O. FESR 2007-2013.	€ 1.185.223,16
0603	05	SERVIZIO PROGRAMMAZIONE E POLITICHE DEI FONDI STRUTTURALI	1143025		INTESA ISTITUZIONALE DI PROGRAMMA STATO-REGIONE PUGLIA ACCORDO DI PROGRAMMA QUADRO BENI CULTURALI - SPESE FINANZIATE DALLA DELIB. CIPE N. 84/00. COFINANZIAMENTO REGIONALE ASSE IV P.O. FESR 2007-2013.	€ 90.000,00
0603	05	SERVIZIO PROGRAMMAZIONE E POLITICHE DEI FONDI STRUTTURALI	1143035		INTESA ISTITUZIONALE DI PROGRAMMA STATO-REGIONE PUGLIA ACCORDO DI PROGRAMMA QUADRO BENI CULTURALI - SPESE FINANZIATE DALLA DELIB. CIPE N. 138/00. COFINANZIAMENTO REGIONALE ASSE IV P.O. FESR 2007-2013.	€ 0,01
0603	05	SERVIZIO PROGRAMMAZIONE E POLITICHE DEI FONDI STRUTTURALI	1143045		INTESA ISTITUZIONALE DI PROGRAMMA STATO-REGIONE PUGLIA ACCORDO DI PROGRAMMA QUADRO BENI CULTURALI - ATTO INTEGRATIVO - SPESE FINANZIATE DALLA DELIB. CIPE N. 17/03.	€ 835.982,53
0603	05	SERVIZIO PROGRAMMAZIONE E POLITICHE DEI FONDI STRUTTURALI	1143065		INTESA ISTITUZIONALE DI PROGRAMMA STATO-REGIONE PUGLIA. ACCORDO DI PROGRAMMA QUADRO BENI ED ATTIVITA' CULTURALI . ATTO INTEGRATIVO 2. SPESE FINANZIATE DALLO STATO PER ASSEGNAZIONI DI CUI ALLA DEL. CIPE N. 20/04. SETTORE ASSETTO DEL TERRITORIO.	€ 87.402,08
0603	05	SERVIZIO PROGRAMMAZIONE E POLITICHE DEI FONDI STRUTTURALI	1143075		INTESA ISTITUZIONALE DI PROGRAMMA STATO-REGIONE PUGLIA. ACCORDO DI PROGRAMMA QUADRO BENI ED ATTIVITA' CULTURALI .III^ ATTO INTEGRATIVO . SPESE FINANZIATE D ALLA DEL. CIPE N. 35/005. SETTOTE BENI CULTURALI	€ 195.680,27

ALLEGATO B/9

ASSESTAMENTO E PRIMA VARIAZIONE AL BILANCIO DI PREVISIONE 2011
MINORI SPESE
CASSA

UPB			N. CAPITOLO		DESCRIZIONE	CASSA
0603	05	SERVIZIO PROGRAMMAZIONE E POLITICHE DEI FONDI STRUTTURALI	1143076		INTESA ISTITUZIONALE DI PROGRAMMA STATO-REGIONE PUGLIA. ACCORDO DI PROGRAMMA QUADRO -BENI CULTURALI-. IV ATTO INTEGRATIVO. SPESE FINANZIATE DALLA DELIBERA CIPE N. 3/2006. SETTORE BENI CULTURALI.	€ 1.216.404,12
0603	05	SERVIZIO PROGRAMMAZIONE E POLITICHE DEI FONDI STRUTTURALI	1144210		ATTUAZIONE ACCORDO DI PROGRAMMA QUADRO RISORSE IDRICHE CON LE RISORSE RIVENIENTI DA: DELIBERE CIPE NN. 36/02-142/99-84/00-FONDI MINISTERO AMBIENTE LEGGI NN. 388/00 E 448/01-MONITORAGGIO ANNUALITÀ 2001-2002 E 2004 - FONDI O.P.C.M. N. 3184 DEL 22/03/2002. COFINANZIAMENTO REGIONALE ASSE II P.O. FESR 2007-2013.	€ 5.824.600,59
0603	05	SERVIZIO PROGRAMMAZIONE E POLITICHE DEI FONDI STRUTTURALI	1144220		INTESA ISTITUZIONALE DI PROGRAMMA STATO-REGIONE PUGLIA. ACCORDO DI PROGRAMMA QUADRO -TUTELA DELLE ACQUE E GESTIONE INTEGRATA DELLE RISORSE IDRICHE . I^ ATTO INTEGRATIVO . SPESE FINANZIATE DALLA DEL. CIPE N. 35/05. SETTOTE LAVORI PIBBLICI. COFINANZIAMENTO REGIONALE ASSE II P.O. FESR 2007-2013.	€ 10.250.858,98
0603	05	SERVIZIO PROGRAMMAZIONE E POLITICHE DEI FONDI STRUTTURALI	1144230		INTESA ISTITUZIONALE DI PROGRAMMA STATO-REGIONE PUGLIA. ACCORDO DI PROGRAMMA QUADRO TUTELA DELLE ACQUE E GESTIONE INTEGRATA DELLE RISORSE IDRICHE". II ATTO INTEGRATIVO. SPESE FINANZIATE DALLA DELIBERA CIPE N. 3/06."	€ 3.275.677,09
0603	05	SERVIZIO PROGRAMMAZIONE E POLITICHE DEI FONDI STRUTTURALI	1145041		SPESE PER L'ATTUAZIONE DELL'APQ SOCIETÀ DELL'INFORMAZIONE - DELIBERA CIPE N. 17/2003: QUOTA F. 4 REGIONI DEL MEZZOGIORNO E QUOTA E 1.1.2 PROGRAMMA PER IL SUD E NON SOLO. POLITICHE COMUNITARIE.	€ 157.228,03
0603	05	SERVIZIO PROGRAMMAZIONE E POLITICHE DEI FONDI STRUTTURALI	1146032		INTESA ISTITUZIONALE DI PROGRAMMA STATO-REGIONE PUGLIA. ACCORDO DI PROGRAMMA QUADRO TUTELA E RISANAMENTO AMBIENTALE . ATTO INTEGRATIVO SPESE FINANZIATE DALLA DEL. CIPE N. 20/04	€ 2.065.000,00
0603	05	SERVIZIO PROGRAMMAZIONE E POLITICHE DEI FONDI STRUTTURALI	1146033		INTESA ISTITUZIONALE DI PROGRAMMA STATO-REGIONE PUGLIA'' - ATTUAZIONE DELL'ATTO INTEGRATIVO DELL'ACCORDO DI PROGRAMMA QUADRO DIFESA DEL SUOLO. DELIBERA CIPE N. 32/2005. COFINANZIAMENTO REGIONALE ASSE II P.O. FESR 2007-2013.	€ 1.763.886,25
0603	05	SERVIZIO PROGRAMMAZIONE E POLITICHE DEI FONDI STRUTTURALI	1146034		INTESA ISTITUZIONALE DI PROGRAMMA STATO-REGIONE PUGLIA - ATTUAZIONE DELL'ATTO INTEGRATIVO DELL'ACCORDO DI PROGRAMMA QUADRO DIFESA DEL SUOLO. DELIBERA CIPE N. 3/2006	€ 2.964.783,87
0603	05	SERVIZIO PROGRAMMAZIONE E POLITICHE DEI FONDI STRUTTURALI	1146035		INTESA ISTITUZIONALE DI PROGRAMMA STATO-REGIONE PUGLIA. ACCORDO DI PROGRAMMA QUADRO TUTELA E RISANAMENTO AMBIENTALE . II^ ATTO INTEGRATIVO SPESE FINANZIATE DALLA DEL. CIPE N.35/05	€ 1.981.812,64
0603	05	SERVIZIO PROGRAMMAZIONE E POLITICHE DEI FONDI STRUTTURALI	1146036		INTESA ISTITUZIONALE DI PROGRAMMA STATO-REGIONE PUGLIA. ACCORDO DI PROGRAMMA QUADRO TUTELA E RISANAMENTO AMBIENTALE. III ATTO INTEGRATIVO SPESE FINANZIATE DALLA DEL. CIPE N. 3/06	€ 5.700.000,00
0603	05	SERVIZIO PROGRAMMAZIONE E POLITICHE DEI FONDI STRUTTURALI	1147201		INTESA ISTITUZIONALE DI PROGRAMMA STATO-REGIONE PUGLIA - ATTUAZIONE DELL'ACCORDO DI PROGRAMMA QUADRO DIFESA DEL SUOLO. DELIBERA CIPE N. 17/2003 -QUOTA F 4 REGIONI DEL MEZZOGIORNO.	€ 404.415,31

ALLEGATO B/9

ASSESTAMENTO E PRIMA VARIAZIONE AL BILANCIO DI PREVISIONE 2011
MINORI SPESE
CASSA

UPB			N. CAPITOLO		DESCRIZIONE	CASSA
0603	05	SERVIZIO PROGRAMMAZIONE E POLITICHE DEI FONDI STRUTTURALI	1147202		INTESA ISTITUZIONALE DI PROGRAMMA STATO-REGIONE PUGLIA - ATTUAZIONEDELL'ATTO INTEGRATIVO ALL'ACCORDO DI PROGRAMMA QUADRO DIFESA DEL SUOLO. DELIBERA CIPE N. 20/2004. COFINANZIAMENTO REGIONALE ASSE II P.O. FESR 2007-2013.	€ 436.039,95
0603	05	SERVIZIO PROGRAMMAZIONE E POLITICHE DEI FONDI STRUTTURALI	1148001		ACCORDO DI PROGRAMMA QUADRO ACCELLERAZIONE DELLA SPESA IN AREE URBANE. DELIBERA CIPE N. 20/2004.	€ 702.150,14
0603	05	SERVIZIO PROGRAMMAZIONE E POLITICHE DEI FONDI STRUTTURALI	1148003		INTESA ISTITUZIONALE DI PROGRAMMA STATO - REGIONE PUGLIA. ACCORDO DI PROGRAMMA QUADRO IN MATERIA DI ACCELLERAZIONE DELLA SPESA IN AREE URBANE. SPESE FINANZIATE DALLA DELIBERA CIPE N. 35/2005. SETTORE PROGRAMMAZIONE E POLITICHE COMUNITARIE.PROGETTI IN AREE URBANE.	€ 1.303.071,72
0603	05	SERVIZIO PROGRAMMAZIONE E POLITICHE DEI FONDI STRUTTURALI	1148604		ACCORDO DI PROGRAMMA QUADRO -STUDI DI FATTIBILITÀ- . SPESE FINANZIATE DALLA DELIBERA CIPE N. 35/2005. SETTORE TUTELA DELLE ACQUE.	€ 62.500,00
0603	05	SERVIZIO PROGRAMMAZIONE E POLITICHE DEI FONDI STRUTTURALI	1149101		A.P.Q. RICERCA SCIENTIFICA. SPESE FINANZIATE DALLA DELIBERA CIPE N. 17/03.	€ 22.886,33
0603	05	SERVIZIO PROGRAMMAZIONE E POLITICHE DEI FONDI STRUTTURALI	1149201		ACCORDO DI PROGRAMMA QUADRO -RICERCA SCIENTIFICA- ATTO INTEGRATIVO I, SOTTOSCRITTO IL 30/11/2005. SPESE FINANZIATE DALLA DEL. CIPE N. 20/04. SETTORE UNIVERSITA' E RICERCA.	€ 6.921.073,77
0603	05	SERVIZIO PROGRAMMAZIONE E POLITICHE DEI FONDI STRUTTURALI	1149401		INTESA ISTITUZIONALE DI PROGRAMMA STATO - REGIONE PUGLIA. ACCORDO DI PROGRAMMA QUADRO RICERCA SCIENTIFICA. III ATTO INTEGRATIVO. SPESA FINANZIATA DALLA DELIBERA CIPE N.3/06."	€ 1.456.062,40
0603	09	SERVIZIO PROGRAMMAZIONE E POLITICHE DEI FONDI STRUTTURALI	1151010		PROGRAMMA OPERATIVO FESR 2007-2013. SPESE PER ATTUAZIONE ASSE I LINEA DI INTERVENTO 1.1 SOSTEGNO ALLE ATTIVITÀ DI RICERCA DELLE IMPRESE (QUOTA UE - STATO)	€ 1.961.380,27
0603	09	SERVIZIO PROGRAMMAZIONE E POLITICHE DEI FONDI STRUTTURALI	1151020		PROGRAMMA OPERATIVO FESR 2007-2013. SPESE PER ATTUAZIONE ASSE I LINEA DI INTERVENTO 1.2 RAFFORZAMENTO POTENZIALE SCIENTIFICO TECNOLOGICO DELLA REGIONE A SERVIZIO DELLE IMPRESE (QUOTA UE - STATO)	€ 119.136,00
0603	09	SERVIZIO PROGRAMMAZIONE E POLITICHE DEI FONDI STRUTTURALI	1151040		PROGRAMMA OPERATIVO FESR 2007-2013. SPESE PER ATTUAZIONE ASSE I LINEA DI INTERVENTO 1.4 INTERVENTI PER LA DIFFUSIONE DELLE TIC NELLE PMI (QUOTA UE - STATO)	€ 10.000,00
0603	09	SERVIZIO PROGRAMMAZIONE E POLITICHE DEI FONDI STRUTTURALI	1151050		PROGRAMMA OPERATIVO FESR 2007-2013. SPESE PER ATTUAZIONE ASSE I LINEA DI INTERVENTO 1.5 INTERVENTI PER LO SVILUPPO DEI SERVIZI PUBBLICI DIGITALI (QUOTA UE - STATO)	€ 3.335.696,53

ALLEGATO B/9

ASSESTAMENTO E PRIMA VARIAZIONE AL BILANCIO DI PREVISIONE 2011
MINORI SPESE
CASSA

UPB			N. CAPITOLO		DESCRIZIONE	CASSA
0603	09	SERVIZIO PROGRAMMAZIONE E POLITICHE DEI FONDI STRUTTURALI	1152010		PROGRAMMA OPERATIVO FESR 2007-2013. SPESE PER ATTUAZIONE ASSE II LINEA DI INTERVENTO 2.1 INTERVENTI PER LA TUTELA, L'USO SOSTENIBILE E IL RISPARMIO DELLE RISORSE IDRICHE (QUOTA UE - STATO)	€ 88.920,30
0603	09	SERVIZIO PROGRAMMAZIONE E POLITICHE DEI FONDI STRUTTURALI	1152020		PROGRAMMA OPERATIVO FESR 2007-2013. SPESE PER ATTUAZIONE ASSE II LINEA DI INTERVENTO 2.2 INTERVENTI PER IL POTENZIAMENTO DEL SISTEMA IDRICO DI APPROVVIGIONAMENTO, ADDUZIONE E DISTRIBUZIONE IDRICA (QUOTA UE - STATO)	€ 6.454.870,12
0603	09	SERVIZIO PROGRAMMAZIONE E POLITICHE DEI FONDI STRUTTURALI	1152050		PROGRAMMA OPERATIVO FESR 2007-2013. SPESE PER ATTUAZIONE ASSE II LINEA DI INTERVENTO 2.5 INTERVENTI PER IL MIGLIORAMENTO DELLA GESTIONE DEL CICLO INTEGRATO DEI RIFIUTI E DI BONIFICA DI SITI INQUINATI (QUOTA UE -STATO)	€ 7.975,00
0603	09	SERVIZIO PROGRAMMAZIONE E POLITICHE DEI FONDI STRUTTURALI	1153010		PROGRAMMA OPERATIVO FESR 2007-2013. SPESE PER ATTUAZIONE ASSE III LINEA DI INTERVENTO 3.1 PROGRAMMA D I INTERVENTI PER LA INFRASTRUTTURAZIONE DELLA SANITÀ TERRITORIALE NEI DISTRETTI SOCIO-SANITARI (QUOTA UE - STATO)	€ 3.488.301,96
0603	09	SERVIZIO PROGRAMMAZIONE E POLITICHE DEI FONDI STRUTTURALI	1153020		PROGRAMMA OPERATIVO FESR 2007-2013. SPESE PER ATTUAZIONE ASSE III LINEA DI INTERVENTO 3.2 PROGRAMMA D I INTERVENTI PER LA INFRASTRUTTURAZIONE SOCIALE E SOCIOSANITARIA TERRITORIALE (QUOTA UE - STATO)	€ 781.680,48
0603	09	SERVIZIO PROGRAMMAZIONE E POLITICHE DEI FONDI STRUTTURALI	1154010		PROGRAMMA OPERATIVO FESR 2007-2013. SPESE PER ATTUAZIONE ASSE IV LINEA DI INTERVENTO 4.1 INFRASTRUTTURAZIONE, PROMOZIONE E VALORIZZAZIONE DELL'ECONOMIA TURISTICA (QUOTA UE - STATO)	€ 2.158.190,89
0603	09	SERVIZIO PROGRAMMAZIONE E POLITICHE DEI FONDI STRUTTURALI	1154030		PROGRAMMA OPERATIVO FESR 2007-2013. SPESE PER ATTUAZIONE ASSE IV LINEA DI INTERVENTO 4.3 SVILUPPO ATTIVITÀ CULTURALI (QUOTA UE - STATO)	€ 841.646,75
0603	09	SERVIZIO PROGRAMMAZIONE E POLITICHE DEI FONDI STRUTTURALI	1154040		PROGRAMMA OPERATIVO FESR2007-2013. SPESE PER ATTUAZIONE ASSE IV LINEA DI INTERVENTO 4.4 INTERVENTI PER LA RETE ECOLOGICA (QUOTA UE - STATO)	€ 290.500,00
0603	09	SERVIZIO PROGRAMMAZIONE E POLITICHE DEI FONDI STRUTTURALI	1155000		PROGRAMMA OPERATIVO FESR 2007-2013. SPESE PER ATTUAZIONE ASSE V TRASPORTI (QUOTA REGIONE)	€ 1.500.000,00
0603	09	SERVIZIO PROGRAMMAZIONE E POLITICHE DEI FONDI STRUTTURALI	1156030		PROGRAMMA OPERATIVO FESR 2007-2013. SPESE PER ATTUAZIONE ASSE VI LINEA DI INTERVENTO 6.3 INTERVENTI PER IL MARKETING TERRITORIALE E PER LA INTERNAZIONALIZZAZIONE DEI SISTEMI PRODUTTIVI E DELLE IMPRESE (UE - STATO)	€ 2.066.146,88
0603	09	SERVIZIO PROGRAMMAZIONE E POLITICHE DEI FONDI STRUTTURALI	1158010		PROGRAMMA OPERATIVO FESR 2007-2013. SPESE PER ATTUAZIONE ASSE VIII LINEA DI INTERVENTO 8.1 INTERVENTI A SUPPORTO DELLA PARTECIPAZIONE NELL'ATTUAZIONE DEL P.O. (QUOTA UE-STATO)	€ 330.249,72
0603	09	SERVIZIO PROGRAMMAZIONE E POLITICHE DEI FONDI	1158015		PROGRAMMA OPERATIVO FESR 2007-2013. SPESE PER ATTUAZIONE ASSE VIII LINEA DI INTERVENTO 8.1 (QUOTA REGIONE)	€ 58.279,36

ALLEGATO B/9

ASSESTAMENTO E PRIMA VARIAZIONE AL BILANCIO DI PREVISIONE 2011
MINORI SPESE
CASSA

UPB			N. CAPITOLO		DESCRIZIONE	CASSA
0603	09	SERVIZIO PROGRAMMAZIONE E POLITICHE DEI FONDI STRUTTURALI	1158025		PROGRAMMA OPERATIVO FESR 2007-2013. SPESE PER ATTUAZIONE ASSE VIII LINEA DI INTERVENTO 8.2 ASSISTENZA TECNICA ALL'ATTUAZIONE DEL PROGRAMMA OPERATIVO (QUOTA REGIONE)	€ 182.855,38
0702	01	SERVIZIO CONTROLLO STRATEGICO	3940		SPESE PER LA COSTITUZIONE DELLA SOCIETA' VEICOLO PER L'ATTUAZIONE DELLE PROCEDURE DI CARTOLARIZZAZIONE. (ART. 42 L.R. 11/2009)	€ 10.030,00
0801	01	SERVIZIO PERSONALE E ORGANIZZAZIONE	3022		SPESE PER MAGGIORI ONERI CONTRATTUALI DERIVANTI DALLA APPLICAZIONE DEL NUOVO CONTRATTO DI LAVORO A FAVORE DEI DIPENDENTI. S.O.	€ 299.062,00
0801	01	SERVIZIO PERSONALE E ORGANIZZAZIONE	3023		FONDO TRATTAMENTO ECONOMICO ACCESSORIO DEL C.C.N.L.	€ 40.655,54
0801	01	SERVIZIO PERSONALE E ORGANIZZAZIONE	3024		ONERI DERIVANTI DALL'APPLICAZIONE DELLA L.R. 7/97 ART.27.	€ 14.199,03
0801	01	SERVIZIO PERSONALE E ORGANIZZAZIONE	3025		DIFFERENZE RETRIBUTIVE AL PERSONALE DI COMPARTO A SEGUITO CONCILIAZIONI O PROVVEDIMENTI GIUDIZIARI.	€ 24.000,00
0801	01	SERVIZIO PERSONALE E ORGANIZZAZIONE	3026		DIFFERENZE RETRIBUTIVE AL PERSONALE DIRIGENTE A SEGUITO CONCILIAZIONI O PROVVEDIMENTI GIUDIZIARI.	€ 17.154,08
0801	01	SERVIZIO PERSONALE E ORGANIZZAZIONE	3029		STIPENDI, RETRIBUZIONI E ALTRI ASSEGNI FISSI AL PERSONALE DIRIGENZIALE DI RUOLO E NON DI RUOLO (CC.CC.NN.LL.).	€ 696.522,44
0801	01	SERVIZIO PERSONALE E ORGANIZZAZIONE	3030		STIPENDI ED ALTRI ASSEGNI FISSI AL PERSONALE REGIONALE A CUI SI APPLICA IL CONTRATTO COLLETTIVO NAZIONALE DEI GIORNALISTI (L. 150/2000 E D.L. 422/2001).	€ 51.854,68
0801	01	SERVIZIO PERSONALE E ORGANIZZAZIONE	3031		ONERI PREVIDENZIALI ED ASSISTENZIALI E ASSICURAZIONI OBBLIGATORIE E QUOTA DI CONCORSO PENSIONISTICHE A CARICO ENTE. S.O.	€ 5.398.463,30
0801	01	SERVIZIO PERSONALE E ORGANIZZAZIONE	3039		CONGUAGLIO DIFFERENZE ALIQUOTE ORARIE SU COMPENSI PER LAVORO STRAORDINARIO PRESTATO NEGLI ANNI PREGRESSI. COMPENSI PER LAVORO STRAORDINARIO EX ART. 19 L.R. 13/88.	€ 19.650,42
0801	01	SERVIZIO PERSONALE E ORGANIZZAZIONE	3054		INTERESSI, RIVALUTAZIONE, SPESE LEGALI E PROCEDIMENTALI E RELATIVI ACCESSORI DI LEGGE.	€ 2.350,00
0801	01	SERVIZIO PERSONALE E ORGANIZZAZIONE	3056		INDENNITA' SUPPLEMENTARE INCENTIVAZIONE ESODO DEL PERSONALE - RISOLUZIONE CONSENSUALE RAPPORTO DI LAVORO.	€ 59.610,82
0801	01	SERVIZIO PERSONALE E ORGANIZZAZIONE	3110		EQUO INDENNIZZO D.P.R. N. 686 DEL 3/5/57 - ART.51 L.R. 13/88 ART. 55. S.O.	€ 65.055,49
0801	01	SERVIZIO PERSONALE E ORGANIZZAZIONE	3170		SPESE PER IL FUNZIONAMENTO DEL SERVIZIO DI ASSISTENZA FISCALE (ART. 78 LEGGE 30 DICEMBRE 1991, N.413). SPORTELLO TELEMATICO.	€ 20.350,00
0801	01	SERVIZIO PERSONALE E ORGANIZZAZIONE	3280		INTEGRAZIONE LIQUIDAZIONE DI INDENNITA' DI FINE SERVIZIO, DI BUONUSCITA, DI ANZIANITA' ED ALTRE ANALOGHE AL PERSONALE REGIONALE COLLOCATO A RIPOSO E/O LORO SUPERSTITI (L.R. 13/12/83 N.22) .	€ 1.946.261,20

ALLEGATO B/9

ASSESTAMENTO E PRIMA VARIAZIONE AL BILANCIO DI PREVISIONE 2011
MINORI SPESE
CASSA

UPB			N. CAPITOLO		DESCRIZIONE	CASSA
0801	01	SERVIZIO PERSONALE E ORGANIZZAZIONE	3290		ACCANTONAMENTO T.F.R. A FAVORE DEL PERSONALE O.T.I. ENTE IRRIGAZIONE NON INQUADRATO NEI RUOLI REGIONALI.	€ 100.000,00
0801	01	SERVIZIO PERSONALE E ORGANIZZAZIONE	3368		RETRIBUZIONE DI POSIZIONE E DI RISULTATO - DIRIGENTI ASSUNTI A TEMPO DETERMINATO CON CONTRATTO DI NATURA PRIVATISTICA	€ 20.143,55
0801	01	SERVIZIO PERSONALE E ORGANIZZAZIONE	3373		INTEGRAZIONE SPESE PER L'ESPLETAMENTO PROCEDURE CONCORSUALI PER RECLUTAMENTO PERSONALE DI COMPARTO E DIRIGENZIALE, ALIMENTATO CON RISORSE RIVENIENTI DAL VERSAMENTO DI CONTRIBUTO EFFETTUATO DAI CANDIDATI (COLLEGATO AL CAPITOLO DI ENTRATA N. 3063373)	€ 200.000,00
0802	01	SERVIZIO ENTI LOCALI E DECENTRAMENTO	1720		SPESE PER L'ESPLETAMENTO DELLE ELEZIONI REGIONALI.	€ 1.238.960,06
0802	01	SERVIZIO ENTI LOCALI E DECENTRAMENTO	1750		SPESE PER IL CONFERIMENTO DI FUNZIONI E COMPITI AMMINISTRATIVI AL SISTEMA DELLE AUTONOMIE LOCALI. (L.R. N. 36/2008 ART. 14)	€ 5.403.618,21
0802	01	SERVIZIO ENTI LOCALI E DECENTRAMENTO	1010030		CONTRIBUTI PER IL POTENZIAMENTO DELLE STRUTTURE DI POLIZIA URBANA L.R. 61/80	€ 122.020,00
0803	01	SERVIZIO AFFARI GENERALI	3400		FITTO DI LOCALI.	€ 112.543,84
0803	01	SERVIZIO AFFARI GENERALI	562011		SPESE PER L'APPROVVIGIONAMENTO IDRICO DELLE ISOLE TREMITI. ART. L.549/95.	€ 17.415,16
0804	01	SERVIZIO DEMANIO E PATRIMONIO	3429		SPESE PER ATTUAZIONE DELL' ART. 6 DELLA L.R. 29/03. COLLEGATO AL CAPITOLO DI ENTRATA N. 4091160.	€ 34.156,00
0804	01	SERVIZIO DEMANIO E PATRIMONIO	3430		INTERVENTI SUL PATRIMONIO IMMOBILIARE, RISTRUTTURAZIONE, AMPLIAMENTO, MANUTENZIONE STRAORDINARIA, ADEGUAMENTO A NORMATIVE VIGENTI, NONCHÈ ONERI CONNESSI ALL'ACQUISIZIONE DI BENI AL PATRIMONIO REGIONALE. L.R. N..27/95	€ 59.214,32
0804	01	SERVIZIO DEMANIO E PATRIMONIO	3680		SPESE PER L'AMMINISTRAZIONE DEL DEMANIO E DEL PATRIMONIO REGIONALE COMPRESE SPESE DI GESTIONE E CONTENZIOSI. L.R. 27/95.	€ 390,00
0804	02	SERVIZIO DEMANIO E PATRIMONIO	3690		SPESE PER INTERVENTI DI PIANIFICAZIONE, SPERIMENTAZIONE, MONITORAGGIO, RIQUALIFICAZIONE E VALORIZZAZIONE RELATIVI AL DEMANIO MARITTIMO AI SENSI DELLA L.R. 17/2006 E DEL D.LGS N. 85/2010.	€ 130.550,80
0804	02	SERVIZIO DEMANIO E PATRIMONIO	3692		SPESE PER LA CURA DEGLI ASPETTI DOMINICALI E PER L'ESERCIZIO DELLE FUNZIONI AMMINISTRATIVE DI GESTIONE DEL DEMANIO MARITTIMO. (L.R. 17/2006 E D.LGS. N. 85/2010).	€ 42.300,00
0804	01	SERVIZIO DEMANIO E PATRIMONIO	131060		SPESA PER LA FORNITURA DI ENERGIA ELETTRICA PER IL FUNZIONAMENTO DEI POZZI IRRIGUI DI PROPRIETÀ REGIONALE L.R. 15/94	€ 168.213,80
0804	01	SERVIZIO DEMANIO E PATRIMONIO	131072		SPESE PER LA GESTIONE DEGLI IMPIANTI IRRIGUI REGIONALI , COMPRESI ONERI PER TRANSAZIONI GIUDIZIALI E SENTENZE L.R.15/94.	€ 1,44

ALLEGATO B/9

ASSESTAMENTO E PRIMA VARIAZIONE AL BILANCIO DI PREVISIONE 2011
MINORI SPESE
CASSA

UPB			N. CAPITOLO		DESCRIZIONE	CASSA
0804	01	SERVIZIO DEMANIO E PATRIMONIO	131076		INTERVENTI DI MANUTENZIONE STRAORDINARIA DEGLI IMPIANTI IRRIGUI REGIONALI.	€ 211,23
0804	01	SERVIZIO DEMANIO E PATRIMONIO	131079		SPESE PER IL PERSONALE IMPIEGATO NELLA GESTIONE DEGLI IMPIANTI IRRIGUI REGIONALI.	€ 0,45
0808	01	SERVIZIO PROVVEDITORATO ED ECONOMATO	1278		SPESE PER AVVISI DI GARA, INFORMAZIONE AI CITTADINI, PUBBLICITA' E CONCORSI.	€ 29.477,68
0808	01	SERVIZIO PROVVEDITORATO ED ECONOMATO	2020		SPESE PER IL FUNZIONAMENTO DI CONSIGLI, COMITATI E COMMISSIONI, COMPRESI I GETTONI DI PRESENZA, LE INDENNITA' DI MISSIONE ED IL RIMBORSO DI SPESE AI COMPONENTI ESTRANEI ALL' AMMINISTRAZIONE REGIONALE-LLRR N.29/74 E N.27/75.N. 15/78 ART. 11. L.R.N. 68/80 L.R.N. 7/82 LEGGE 203/82 E L.R. 45/81 S.O.	€ 65.058,99
0808	01	SERVIZIO PROVVEDITORATO ED ECONOMATO	3530		SPESE TELEFONICHE E PER CABLAGGIO E GESTIONE DI RETI DI TRASMISSIONE DATI PER LE SEDI DEGLI UFFICI REGIONALI	€ 385.151,35
0901	06	SERVIZIO LAVORI PUBBLICI	131071		D.LGS. 81/08 E SS. MM. E II. - ATTUAZIONE DEL SERVIZIO DI PREVENZIONE E PROTEZIONE, DELLA SORVEGLIANZA SANITARIA, REDAZIONE DVR NONCHÉ INTERVENTI CONNESSI.	€ 476.151,81
0901	01	SERVIZIO LAVORI PUBBLICI	511005		INTERVENTO FINANZIARIO STRAORDINARIO IN FAVORE DEI COMUNI DI SAN GIOVANNI ROTONDO E SAN MARCO IN LAMIS PER GLI EVENTI ALLUVIONALI DEL MESE DI SETTEMBRE 2009.(ART. 15 L.R. 21/2009)	€ 330.964,32
0901	01	SERVIZIO LAVORI PUBBLICI	511010		IINTERVENTI DI RIPRISTINO DI OPERE PUBBLICHE O DI PUBBLICO INTERESSE DANNEGGIATE DA CALAMITA' NATURALI. L.R. 13/2001	€ 1.794.840,93
0901	04	SERVIZIO LAVORI PUBBLICI	511015		SPESE PER IL FUNZIONAMENTO DELLE COMMISSIONI PROVINCIALI ESPROPRI POSTI A CARICO DELLE AUTORITÀ ESPROPRIANTI E DEGLI ISTANTI. (L.R. N. 3/2005 ART. 17 COMMA 7, LETT. B, C) E (REG. REG.LE N. 12/2006 ART. 13, COMMA 2)	€ 34.000,00
0901	01	SERVIZIO LAVORI PUBBLICI	511039		ESECUZIONE DI OPERE DI CONSOLIDAMENTO E RIPRISTINO DELL'EX CONVENTO DELLA CONSOLAZIONE IN DELICETO (FG) DANNEGGIATO DAGLI EVENTI SISMICI DEL NOVEMBRE 1998 E FEBBRAIO 1981.	€ 179.740,00
0901	04	SERVIZIO LAVORI PUBBLICI	511070		TRASFERIMENTI IN CONTO CAPITALE IN FAVORE DI AMMINISTRAZIONI PUBBLICHE PER LA REALIZZAZIONE E MANUTENZIONE DI OO.PP. E DI PUBBLICO INTERESSE.L.R. 13/01.	€ 83.296,30
0901	02	SERVIZIO LAVORI PUBBLICI	512047		INTERVENTI SULLA RETE STRADALE DI INTERESSE REGIONALE. D.M. TESORO BILANCIO E P.E. N.0044924 DEL 6/5/2001.	€ 10.026,45
0901	02	SERVIZIO LAVORI PUBBLICI	512048		INTERVENTI RELATIVI AL PIANO STRAORDINARIO IN MATERIA DI VIABILITA' REGIONALE. D.M. TESORO BILANCIO E P.E. N.0044924 DEL 6/5/2001.	€ 3.062.926,11
0901	04	SERVIZIO LAVORI PUBBLICI	521010		TRASFERIMENTI IN C/CAPITALE IN FAVORE DI ENTI PER LA REALIZZAZIONE E MANUTENZIONE DI OO.PP. E/O DI PUBBLICO INTERESSE. L.R.27/85 E 4/94.	€ 240.794,95
0901	02	SERVIZIO LAVORI PUBBLICI	521015		INTERVENTI URGENTI PER FRONTEGGIARE I DANNI DERIVANTI DALLE PIOGGE ALLUVIONALINELLA PROVINCIA DI FOGGIA NEL MESE DI APRILE 2009 (LEGE DI BILANCIO 2009)	€ 70.113,65

ALLEGATO B/9

ASSESTAMENTO E PRIMA VARIAZIONE AL BILANCIO DI PREVISIONE 2011
MINORI SPESE
CASSA

UPB			N. CAPITOLO		DESCRIZIONE	CASSA
0901	04	SERVIZIO LAVORI PUBBLICI	1081043		SPESE PER INVESTIMENTI FINANZIATI DA CONVEZIONI EX AGENSUD. DPCM 12/9/2000.	€ 159.169,80
0901	05	SERVIZIO LAVORI PUBBLICI	1091101		COFINANZIAMENTO COMUNITARIO E STATALE PER L'ATTUAZIONE DELLA MISURA 1.1 INTERVENTI DI ADEGUAMENTO E COMPLETAMENTO DEGLI SCHEMI IDRICI E DELLE RELATIVE RETI INFRASTRUTTURALI DEL P.O.R. 2000-2006. OBIETTIVO 1 - FESR.	€ 20.545.870,79
0901	05	SERVIZIO LAVORI PUBBLICI	1095101		QUOTA REGIONALE PER L'ATTUAZIONE DELLA MISURA 1.1 INTERVENTI DI ADEGUAMENTO E COMPLETAMENTO DEGLI SCHEMI IDRICI E DELLE RELATIVE RETI INFRASTRUTTURALI DEL P.O.R. 2000-2006. OBIETTIVO 1 - FESR.	€ 9.146.785,69
0901	05	SERVIZIO LAVORI PUBBLICI	1095103		QUOTA REGIONALE PER L'ATTUAZIONE DELLA MISURA 1.3 INTERVENTI PER LA DIFESA DEL SUOLO DEL P.O.R. 2000-2006. OBIETTIVO 1 - FESR.	€ 343.596,88
0902	01	SERVIZIO PROTEZIONE CIVILE	531035		SPESE PER L'ACCORDO DI PROGRAMMA CON IL CORPO FORESTALE DELL' STATO. L.353/2000 E L.R. 18/2000.	€ 171.050,00
0902	01	SERVIZIO PROTEZIONE CIVILE	531047		TRASFERIMENTI IN CONTO CAPITALE PER INTERVENTI NEI COMUNI DELLE PROVINCE DI LECCE E TARANTO INTERESSATI DAGLI EVENTI ALLUVIONALI DEL MESE DI OTTOBRE 2004 (O.P.C.M N. 3464/2005).	€ 1.882.829,61
0902	01	SERVIZIO PROTEZIONE CIVILE	531048		TRASFERIMENTI IN CONTO CAPITALE PER INTERVENTI NEI COMUNI DELLA REGIONE PUGLIA INTERESSATI DAGLI EVENTI ALLUVIONALI DEL 12, 13 E 14 NOVEMBRE 2004 (O.P.C.M N. 3464/2005)	€ 362.500,09
0902	01	SERVIZIO PROTEZIONE CIVILE	531049		TRASFERIMENTO IN COMNTO CAPITALE DEI FONDI PER IL COMPLETAMENTO DELLE OPERE DI RICOSTRUZIONE DEI COMUNI DEL SUBAPPENNINO DAUNO COLPITI DAL SISMA 1980-81. (O.P.C.M. 3534/2006)	€ 76.304,26
0902	01	SERVIZIO PROTEZIONE CIVILE	531057		FINANZIAMENTO SPESE DI INTERVENTO RELATIVE AL CONFERIMENTO DELLE FUNZIONI IN MATERIA DI PROTEZIONE CIVILE. ASSEGNAZIONE FONDI IN FAVORE DEGLI ENTI LOCALI - ART. 10 L.R. N. 18/2000.	€ 12.098.277,38
0902	01	SERVIZIO PROTEZIONE CIVILE	611020		SPESE IN C/CAPITALE PER GLI INTERVENTI DELL'UFFICIO IDROGRAFICO E MAREOGRAFICO. (ART.92 COMMA 4 D.LGS 112/98 DPCM DEL 24/07/2002).	€ 252.332,77
0902	01	SERVIZIO PROTEZIONE CIVILE	1082258		SPESE CORRENTI PER L'ATTUAZIONE DEL PROGETTO HYDRO.VET PIC-INTERREG III - A 2000-2006 GRECIA /ITALIA.	€ 18.006,91
0903	01	SERVIZIO RISORSE NATURALI	531058		SPESE DI INTERVENTO RELATIVE AL CONFERIMENTO DI FUNZIONE AI SENSI DEL D.LVO N. 112/98. ASSEGNAZIONE FONDI AGLI ENTI LOCALI TERRITORIALI.	€ 2.329.021,28
0903	01	SERVIZIO RISORSE NATURALI	621110		ATTUAZIONE SCHEMI PREVISIONALI E PROGRAMMATICI EX LEGGE 183/89 E 253/90 IN MATERIA DI DIFESA DEL SUOLO.BACINI REGIONALI.	€ 745.658,67
0903	01	SERVIZIO RISORSE NATURALI	621134		INTERVENTI IN MATERIA DI DIFESA DEL SUOLO IN ATTUAZIONE DELLE FUNZIONI TRASFERITE. D.LGS. 112/98	€ 720.767,25

ALLEGATO B/9

ASSESTAMENTO E PRIMA VARIAZIONE AL BILANCIO DI PREVISIONE 2011
MINORI SPESE
CASSA

UPB			N. CAPITOLO		DESCRIZIONE	CASSA
0903	01	SERVIZIO RISORSE NATURALI	621136		TRASFERIMENTI AI COMUNI DI FONDI STATALI PER INTERVENTI IN MATERIA DI DIFESA DEL SUOLO - DISSESTI IDROGEOLOGICI - D.P.R. 331 DEL 9/05/2001 - BACINO REGIONALE E BACINI INTERREGIONALI.	€ 48.757,92
0903	01	SERVIZIO RISORSE NATURALI	621140		L.179/02 ART.16. PROGRAMMA STRALCIO DI INTERVENTI URGENTI PER IL RIASSETTO TERRITORIALE DELLE AREE A RISCHIO IDROGEOLOGICO.	€ 118.138,56
0905	01	SERVIZIO CICLO DEI RIFIUTI E BONIFICA	611087		SPESE PER FAVORIRE LA MINORE PRODUZIONE DI RIFIUTI E LE ALTRE ATTIVITA' DI CUI ALLA L. 549/95 ART. 3 COMMA 27 - COLLEGATO AL CAPITOLO DI ENTRATA 1013400. COFINANZIAMENTO REGIONALE ASSE II P.O. FESR 2007-2013.	€ 442.390,01
0905	01	SERVIZIO CICLO DEI RIFIUTI E BONIFICA	611089		SPESE PER L'ATTUAZIONE DEL PIANO DI RISANAMENTO DEL BASSO ADRIATICO AUTORIZZATA EX ART. 52, COMMA 59 DELLA LEGGE N. 448/2001 (LEGGE FINANZIARIA).	€ 3.060,00
0906	01	SERVIZIO ECOLOGIA	581080		SPESE PER L'ATTUAZIONE DEL PROGETTO APE - APPENNINO PARCO D'EUROPA. DELIBERE CIPE DEL 04/08/2000 E DEL 1/02/2001.	€ 219.880,16
0906	02	SERVIZIO ECOLOGIA	611051		SPESE PER GLI ADEMPIMENTI REGIONALI IN MATERIA DELLA QUALITÀ DELL'ARIA. DPR 203/88 E L.R.N.42/75.	€ 376.200,00
0906	02	SERVIZIO ECOLOGIA	611067		SPESE PER INVESTIMENTI IN ATTUAZIONE DEL DECRETO L.VO 112/98 IN MATERIA DI TUTELA AMBIENTALE. COFINANZIAMENTO REGIONALE ASSE IV P.O. FESR 2007-2013.	€ 12.205.558,24
0906	03	SERVIZIO ECOLOGIA	1091106		COFINANZIAMENTO COMUNITARIO E STATALE PER L'ATTUAZIONE DELLA MISURA 1.6 SALVAGUARDIA E VALORIZZAZIONE DEI BENI NATURALI E AMBIENTALI DEL P.O.R. 2000-2006. OBIETTIVO 1 - FESR.	€ 272.961,01
0906	03	SERVIZIO ECOLOGIA	1091108		COFINANZIAMENTO COMUNITARIO E STATALE PER L'ATTUAZIONE DELLA MISURA 1.8 MIGLIORAMENTO DEL SISTEMA DI GESTIONE DEI RIFIUTI E BONIFICA DEI SITI INQUINATI DEL P.O.R. 2000-2006. OBIETTIVO 1 - FESR.	€ 633.300,79
0906	03	SERVIZIO ECOLOGIA	1091502		COFINANZIAMENTO COMUNITARIO E STATALE PER L'ATTUAZIONE DELLA MISURA 5.2 SERVIZI PER IL MIGLIORAMENTO DELLA QUALITÀ DELL'AMBIENTE NELLE AREE URBANE DEL P.O.R. 2000-2006. OBIETTIVO 1 - FESR.	€ 1.649.397,22
0906	03	SERVIZIO ECOLOGIA	1095106		QUOTA REGIONALE PER L'ATTUAZIONE DELLA MISURA 1.6 SALVAGUARDIA E VALORIZZAZIONE DEI BENI NATURALI E AMBIENTALI DEL P.O.R. 2000-2006. OBIETTIVO 1 - FESR.	€ 58.616,06
0906	03	SERVIZIO ECOLOGIA	1095502		QUOTA REGIONALE PER L'ATTUAZIONE DELLA MISURA 5.2 SERVIZI PER IL MIGLIORAMENTO DELLA QUALITÀ DELL'AMBIENTE NELLE AREE URBANE DEL P.O.R. 2000-2006. OBIETTIVO 1 - FESR.	€ 694.449,58
9999	01	PARTITE DI GIRO	1200180		VERSAMENTI NEI C/C VINCOLATI ACCESI PRESSO LA TESORERIA CENTRALE DELLO STATO DI SOMME RELATIVE A CONTRIBUTI ED ASSEGNAZIONI DELLA CEE.(P.M.S.).	€ 9.494.543,22
					TOTALE GENERALE	**€ 1.521.103.590,53**

ALLEGATO B/10

ASSESTAMENTO E PRIMA VARIAZIONE AL BILANCIO DI PREVISIONE 2011
CAPITOLI DA TRASFERIRE DI U.P.B.

SERVIZIO UPB		E/S	N. CAPITOLO	DESCRIZIONE	SERVIZIO UPB	
0804 02	SERVIZIO PROVVEDITORATO ED ECONOMATO	S	3690	SPESE PER INTERVENTI DI PIANIFICAZIONE, SPERIMENTAZIONE, MONITORAGGIO, RIQUALIFICAZIONE E VALORIZZAZIONE RELATIVI AL DEMANIO MARITTIMO AI SENSI DELLA L.R. 17/2006 E DEL D.LGS N. 85/2010.	0804 01	SERVIZIO PROVVEDITORATO ED ECONOMATO
0804 02	SERVIZIO PROVVEDITORATO ED ECONOMATO	S	3692	SPESE PER LA CURA DEGLI ASPETTI DOMINICALI E PER L'ESERCIZIO DELLE FUNZIONI AMMINISTRATIVE DI GESTIONE DEL DEMANIO MARITTIMO. (L.R. 17/2006 E D.LGS. N. 85/2010).	0804 01	SERVIZIO PROVVEDITORATO ED ECONOMATO
0305 01	SERVIZIO VERIFICA E CONTROLLO DEI SERVIZI DI TRASPORTO PUBBLICO LOCALE	S	553014	QUOTA REGIONALE COFINANZIAMENTO COMUNITARIO DEL PROGETTO CORRIDOIO ADRIATICO - L.R. 6/1996.	0304 01	SERVIZIO RETI ED INFRASTRUTTURE PER LA MOBILITA'
0305 01	SERVIZIO VERIFICA E CONTROLLO DEI SERVIZI DI TRASPORTO PUBBLICO LOCALE	S	55S	CONTRIBUTI INTEGRATIVI ALLE AZIENDE DI PUBBLICO TRASPORTO LOCALE, ART.4, TERZO COMMA, L.R. 37/95.	0304 01	SERVIZIO RETI ED INFRASTRUTTURE PER LA MOBILITA'
0305 02	SERVIZIO VERIFICA E CONTROLLO DEI SERVIZI DI TRASPORTO PUBBLICO LOCALE	S	551030	POTENZIAMENTO E/O RINNOVO DEL MATERIALE ROTABILE IN ESERCIZIO PRESSO AZIENDE PUBBLICHE AFFIDATARIE DI AUTOSERVIZI URBANI.INVESTIMENTO DI PROVENTI E/O DEL SALDO FINANZIARIO ATTIVO DELLA GESTIONE COMMISSARIALE DEL DISCIOLTO E.R.P.T.	0304 02	SERVIZIO RETI ED INFRASTRUTTURE PER LA MOBILITA'
0305 02	SERVIZIO VERIFICA E CONTROLLO DEI SERVIZI DI TRASPORTO PUBBLICO LOCALE	S	551035	SPESA PER CLASSIFICAZIONE SERVIZI MINIMI IN ATTESA APPROVAZIONE PIANO TRIENNALE DEI SERVIZI. (L.R.20/2005 ART.10)	0304 02	SERVIZIO RETI ED INFRASTRUTTURE PER LA MOBILITA'
0305 02	SERVIZIO VERIFICA E CONTROLLO DEI SERVIZI DI TRASPORTO PUBBLICO LOCALE	S	551036	SPESA PER CLASSIFICAZIONE DEI NUOVI SERVIZI MINIMI INTERURBANI IN ATTESA APPROVAZIONE PIANO TRIENNALE DEI SERVIZI. (ART. 10, COMMA 5, L.R. N.10/2007).	0304 02	SERVIZIO RETI ED INFRASTRUTTURE PER LA MOBILITA'
0305 02	SERVIZIO VERIFICA E CONTROLLO DEI SERVIZI DI TRASPORTO PUBBLICO LOCALE	S	551037	SPESE PER ADEGUAMENTO RISORSE PER I SERVIZI DI TRASPORTO PUBBLICO LOCALE, CON ESCLUSIONE DI QUELLI DI CUI ALL'ART.9 DEL D.LGS 422/97 (ART.1 COMMA 298, L.244/07)	0304 02	SERVIZIO RETI ED INFRASTRUTTURE PER LA MOBILITA'
0305 02	SERVIZIO VERIFICA E CONTROLLO DEI SERVIZI DI TRASPORTO PUBBLICO LOCALE	S	552006	INTERVENTI PER GLI ESERCIZI DEI SERVIZI FERROVIARI E METROPOLITANI A COMPENSAZIONE DEI CONTRATTI DI SERVIZIO (ART.9 D.L.NO 422/97 E ART. 4 COMMA 2 L.R. N. 18/02).	0304 02	SERVIZIO RETI ED INFRASTRUTTURE PER LA MOBILITA'
0305 02	SERVIZIO VERIFICA E CONTROLLO DEI SERVIZI DI TRASPORTO PUBBLICO LOCALE	S	552007	VIGILANZA GENERALE SULL'ESERCIZIO DEI SERVIZI DI TPRL CON ANNESSA ORGANIZZAZIONE TECNICA-OPERATIVA - L.R. N. 19/02	0305 01	SERVIZIO VERIFICA E CONTROLLO DEI SERVIZI DI TRASPORTO PUBBLICO LOCALE

ALLEGATO B/10

SERVIZIO UPB			E/S	N. CAPITOLO	DESCRIZIONE	SERVIZIO UPB		
0804	02	SERVIZIO PROVVEDITORATO ED ECONOMATO	S	3690	SPESE PER INTERVENTI DI PIANIFICAZIONE, SPERIMENTAZIONE, MONITORAGGIO, RIQUALIFICAZIONE E VALORIZZAZIONE RELATIVI AL DEMANIO MARITTIMO AI SENSI DELLA L.R. 17/2006 E DEL D.LGS N. 85/2010.	0804	01	SERVIZIO PROVVEDITORATO ED ECONOMATO
0804	02	SERVIZIO PROVVEDITORATO ED ECONOMATO	S	3692	SPESE PER LA CURA DEGLI ASPETTI DOMINICALI E PER L'ESERCIZIO DELLE FUNZIONI AMMINISTRATIVE DI GESTIONE DEL DEMANIO MARITTIMO. (L.R. 17/2006 E D.LGS. N. 85/2010).	0804	01	SERVIZIO PROVVEDITORATO ED ECONOMATO
0305	01	SERVIZIO VERIFICA E CONTROLLO DEI SERVIZI DI TRASPORTO PUBBLICO LOCALE	S	553014	QUOTA REGIONALE COFINANZIAMENTO COMUNITARIO DEL PROGETTO CORRIDOIO ADRIATICO - L.R. 6/1996.	0304	01	SERVIZIO RETI ED INFRASTRUTTURE PER LA MOBILITA'
0305	02	SERVIZIO VERIFICA E CONTROLLO DEI SERVIZI DI TRASPORTO PUBBLICO LOCALE	S	552008	MIGLIORAMENTO DEI SERVIZII DI MOBILITA'OLLEGATO AL C.E. N. 3061135	0304	02	SERVIZIO RETI ED INFRASTRUTTURE PER LA MOBILITA'
0305	02	SERVIZIO VERIFICA E CONTROLLO DEI SERVIZI DI TRASPORTO PUBBLICO LOCALE	S	552012	FONDO REGIONALE TRASPORTI - FRT: ESERCIZIO DEI SERVIZI AUTOMOBILISTICI, TRANVIARI, FILOVIARI E LACUALI (L.R. N. 18/02 ART. 4 COMMA 2 LETT. A).	0304	02	SERVIZIO RETI ED INFRASTRUTTURE PER LA MOBILITA'
0305	02	SERVIZIO VERIFICA E CONTROLLO DEI SERVIZI DI TRASPORTO PUBBLICO LOCALE	S	552013	INTERVENTI PER GLI ESERCIZI DEI SERVIZI FERROVIARI E METROPOLITANI A COMPENSAZIONE DEI CONTRATTI DI SERVIZIO (ART. 20 D. L.VO 422/97 E ART.4,COMMA2 LETT.B, L.R. 18/02)	0304	02	SERVIZIO RETI ED INFRASTRUTTURE PER LA MOBILITA'
0305	02	SERVIZIO VERIFICA E CONTROLLO DEI SERVIZI DI TRASPORTO PUBBLICO LOCALE	S	552015	TRASFERIMENTI DI PARTE CORRENTE AI COMUNI GESTORI DI AUTOSERVIZI URBANI ED ALLE AZIENDE ESERCENTI AUTOSERVIZI DI COMPETENZA STATALE PER CONCORSO STATALE NEI MAGGIORI ONERI DERIVANTI DAL NUOVO CCNL AUTOFERROTRANVIERI - L.226/90 DI CONVERSIONE DEL D.L.N.151	0304	02	SERVIZIO RETI ED INFRASTRUTTURE PER LA MOBILITA'
0305	02	SERVIZIO VERIFICA E CONTROLLO DEI SERVIZI DI TRASPORTO PUBBLICO LOCALE	S	552016	FONDO REGIONALE TRASPORTI - FRT: COMPENSAZIONE DEGLI ONERI PER IL RILASCIO O GRATUITA' DI VIAGGIO SUI SERVIZI DI TPRL (L.R. N. 18/02 ART. 4 COMMA 2 LETT. E).	0304	02	SERVIZIO RETI ED INFRASTRUTTURE PER LA MOBILITA'
0305	02	SERVIZIO VERIFICA E CONTROLLO DEI SERVIZI DI TRASPORTO PUBBLICO LOCALE	S	552018	FONDO REGIONALE TRASPORTI - FRT: ESERCIZIO DEI SERVIZI MARITTIMI ED AEREI (L.R. N. 18/02 ART. 4 COMMA 2 LETT. C).	0304	02	SERVIZIO RETI ED INFRASTRUTTURE PER LA MOBILITA'
0305	02	SERVIZIO VERIFICA E CONTROLLO DEI SERVIZI DI TRASPORTO PUBBLICO LOCALE	S	552019	SPESA PER I.V.A. SUI CORRISPETTIVI DEI CONTRATTI DEI SERVIZI FERROVIARI E METROPOLITANI.	0304	02	SERVIZIO RETI ED INFRASTRUTTURE PER LA MOBILITA'
0305	02	SERVIZIO VERIFICA E CONTROLLO DEI SERVIZI DI TRASPORTO PUBBLICO LOCALE	S	552024	INTERVENTI DIRETTI A POTENZIARE L'EFFICENZA DEL TRASPORTO PUBBLICO LOCALE (ART.1, COMMA 10 - DL 98/95 CONVERTITO IN L.204/95).	0304	02	SERVIZIO RETI ED INFRASTRUTTURE PER LA MOBILITA'
0305	02	SERVIZIO VERIFICA E CONTROLLO DEI SERVIZI DI TRASPORTO PUBBLICO LOCALE	S	552027	SPESE PER IL MIGLIORAMENTO DEL TRASPORTO PUBBLICO (OSSERVATORIO PER LA MOBILITA', ISTITUZIONE DEL SISTEMA TARIFFARIO INTEGRATO, INFORMAZIONI ALL'UTENZA, ECC.)- L. 204/1995; L. 194/1998.	0304	02	SERVIZIO RETI ED INFRASTRUTTURE PER LA MOBILITA'

ALLEGATO B/10

SERVIZIO UPB		E/S	N. CAPITOLO	DESCRIZIONE	SERVIZIO UPB	
0804 02	SERVIZIO PROVVEDITORATO ED ECONOMATO	S	3690	SPESE PER INTERVENTI DI PIANIFICAZIONE, SPERIMENTAZIONE, MONITORAGGIO, RIQUALIFICAZIONE E VALORIZZAZIONE RELATIVI AL DEMANIO MARITTIMO AI SENSI DELLA L.R. 17/2006 E DEL D.LGS N. 85/2010.	0804 01	SERVIZIO PROVVEDITORATO ED ECONOMATO
0804 02	SERVIZIO PROVVEDITORATO ED ECONOMATO	S	3692	SPESE PER LA CURA DEGLI ASPETTI DOMINICALI E PER L'ESERCIZIO DELLE FUNZIONI AMMINISTRATIVE DI GESTIONE DEL DEMANIO MARITTIMO. (L.R. 17/2006 E D.LGS. N. 85/2010).	0804 01	SERVIZIO PROVVEDITORATO ED ECONOMATO
0305 01	SERVIZIO VERIFICA E CONTROLLO DEI SERVIZI DI TRASPORTO PUBBLICO LOCALE	S	553014	QUOTA REGIONALE COFINANZIAMENTO COMUNITARIO DEL PROGETTO CORRIDOIO ADRIATICO - L.R. 6/1996.	0304 01	SERVIZIO RETI ED INFRASTRUTTURE PER LA MOBILITA'
0305 02	SERVIZIO VERIFICA E CONTROLLO DEI SERVIZI DI TRASPORTO PUBBLICO LOCALE	S	552036	CONCORSO STRAORDINARIO PER SPESE CORRENTI NEL SETTORE TRASPORTO REGIONALE SU GOMMA NEL PERIODO 01/01/99 - 31/12/2000 - (L.R.28/2000)	0304 02	SERVIZIO RETI ED INFRASTRUTTURE PER LA MOBILITA'
0305 02	SERVIZIO VERIFICA E CONTROLLO DEI SERVIZI DI TRASPORTO PUBBLICO LOCALE	S	552041	TRASFERIMENTI PER INVESTIMENTI NEL SETTORE DELLE FERROVIE EX GCG, FINANZIATI COI FONDI DI CUI ALLE LL.N.N.297/78,910/86,211/92,341/95,208/98,611/96,488/99 E DEL CIPE 14/2000: FERROVIE DEL SUD EST. (ART.21 D.LGS.422/97).	0304 02	SERVIZIO RETI ED INFRASTRUTTURE PER LA MOBILITA'
0305 02	SERVIZIO VERIFICA E CONTROLLO DEI SERVIZI DI TRASPORTO PUBBLICO LOCALE	S	552042	TRASFERIMENTI PER INVESTIMENTI NEL SETTORE DELLE FERROVIE EX GCG, FINANZIATI COI FONDI DI CUI ALLE LL. NN. 297/78, 910/86, 221/92, 341/95, 208/98, 611/96, 488/99 E DEL. CIPE 14/2000: FERROVIE APPULO LUCANE. (ART. 21 D. LGS. 422/97).	0304 02	SERVIZIO RETI ED INFRASTRUTTURE PER LA MOBILITA'
0305 02	SERVIZIO VERIFICA E CONTROLLO DEI SERVIZI DI TRASPORTO PUBBLICO LOCALE	S	552043	TRASFERIMENTI PER INVESTIMENTI NEL SETTORE DELLE FERROVIE CONCESSE ALL'INDUSTRIA PRIVATA, FINANZIATI COI FONDI DI CUI ALLE LL. NN. 297/78, 910/86, 211/92, 341/95, 208/98, 611/96, 488/99 E DEL. CIPE 14/2000: FERROVIE DEL GARGANO. (ART. 21 D. LGS. 422/97).	0304 02	SERVIZIO RETI ED INFRASTRUTTURE PER LA MOBILITA'
0305 02	SERVIZIO VERIFICA E CONTROLLO DEI SERVIZI DI TRASPORTO PUBBLICO LOCALE	S	552044	TRASFERIMENTI PER INVESTIMENTI NEL SETTORE DELLE FERROVIE CONCESSE ALL'INDUSTRIA PRIVATA, FINANZIATI COI FONDI DI CUI ALLE LL.NN. 297/78,910/86,211/92,341/95,208/98,611/96,488/89 E DEL CIPE 14/2000: FERROTRANVIARIA. (ART.21 D.LGS. 422/97).	0304 02	SERVIZIO RETI ED INFRASTRUTTURE PER LA MOBILITA'
0305 02	SERVIZIO VERIFICA E CONTROLLO DEI SERVIZI DI TRASPORTO PUBBLICO LOCALE	S	552056	SPESA PER IL RICONOSCIMENTO ALLE IMPRESE ESERCENTI SERVIZI DI TPRL EX ART. 8 D.LGS. 422/97, DELL'ONERE IVA SULL'IMPORTO IRAP GIA' FATTURATO PER GLI ANNI DAL 2001 AL 2006. (ART. 11, COMMA 2, L.R. N. 10/2007).	0304 02	SERVIZIO RETI ED INFRASTRUTTURE PER LA MOBILITA'
0305 02	SERVIZIO VERIFICA E CONTROLLO DEI SERVIZI DI TRASPORTO PUBBLICO LOCALE	S	552057	TRASFERIMENTOALLE IMPRESE DI TRASPORTO PER MAGGIOR FABBISOGNO DI RISORSE PER L'ESERCIZIO 2001 ARTT.8 E12 DEL D.L.GS.422/97 - DPCM DEL 3/08/2007.	0304 02	SERVIZIO RETI ED INFRASTRUTTURE PER LA MOBILITA'
0305 02	SERVIZIO VERIFICA E CONTROLLO DEI SERVIZI DI TRASPORTO PUBBLICO LOCALE	S	553012	SPESE PER LA ELABORAZIONE DEL PROGETTO DI RIORGANIZZAZIONE, RISTRUTTURAZIONE E RAZIONALIZZAZIONE DEL SISTEMA DELLE AUTOLINEE PUGLIESI DA COMMISSIONARE ALLA FINPUGLIA - ART.7 L.R.45/81.	0304 02	SERVIZIO RETI ED INFRASTRUTTURE PER LA MOBILITA'
0305 02	SERVIZIO VERIFICA E CONTROLLO DEI SERVIZI DI TRASPORTO PUBBLICO LOCALE	S	562009	SOCIETA' REGIONALE TRASPORTI - S.R.T. SPA. PARTECIPAZIONE AZIONARIA DELLA REGIONE. (L.R. 14/1998).	0304 02	SERVIZIO RETI ED INFRASTRUTTURE PER LA MOBILITA'

ALLEGATO B/10

SERVIZIO UPB		E/S	N. CAPITOLO	DESCRIZIONE	SERVIZIO UPB	
0804 02	SERVIZIO PROVVEDITORATO ED ECONOMATO	S	3690	SPESE PER INTERVENTI DI PIANIFICAZIONE, SPERIMENTAZIONE, MONITORAGGIO, RIQUALIFICAZIONE E VALORIZZAZIONE RELATIVI AL DEMANIO MARITTIMO AI SENSI DELLA L.R. 17/2006 E DEL D.LGS N. 85/2010.	0804 01	SERVIZIO PROVVEDITORATO ED ECONOMATO
0804 02	SERVIZIO PROVVEDITORATO ED ECONOMATO	S	3692	SPESE PER LA CURA DEGLI ASPETTI DOMINICALI E PER L'ESERCIZIO DELLE FUNZIONI AMMINISTRATIVE DI GESTIONE DEL DEMANIO MARITTIMO. (L.R. 17/2006 E D.LGS. N. 85/2010).	0804 01	SERVIZIO PROVVEDITORATO ED ECONOMATO
0305 01	SERVIZIO VERIFICA E CONTROLLO DEI SERVIZI DI TRASPORTO PUBBLICO LOCALE	S	553014	QUOTA REGIONALE COFINANZIAMENTO COMUNITARIO DEL PROGETTO CORRIDOIO ADRIATICO - L.R. 6/1996.	0304 01	SERVIZIO RETI ED INFRASTRUTTURE PER LA MOBILITA'
0305 02	SERVIZIO VERIFICA E CONTROLLO DEI SERVIZI DI TRASPORTO PUBBLICO LOCALE	S	562010	INTERVENTI FINANZIARI IN FAVORE DI IMPRESE ESERCENTI COLLEGAMENTI AEREI DI INTERESSE REGIONALE. (L.R. 4/5/85 N.24).	0304 02	SERVIZIO RETI ED INFRASTRUTTURE PER LA MOBILITA'
0305 02	SERVIZIO VERIFICA E CONTROLLO DEI SERVIZI DI TRASPORTO PUBBLICO LOCALE	S	562012	RIMBORSI ALLE AZIENDE DEL TPRL DELLE SANZIONI AMMINISTRATIVE PECUNIARIE PER IRREGOLARITÀ DI VIAGGI RISCOSSE COATTIVAMENTE.	0304 02	SERVIZIO RETI ED INFRASTRUTTURE PER LA MOBILITA'
0305 03	SERVIZIO VERIFICA E CONTROLLO DEI SERVIZI DI TRASPORTO PUBBLICO LOCALE	S	522065	TRASFERIMENTI IN C/CAPITALE AI COMUNI PER LA REALIZZAZIONE DI ITINERARI CICLO - PEDONALI. L. 208/91 E L.549/95 ART. 3.	0304 03	SERVIZIO RETI ED INFRASTRUTTURE PER LA MOBILITA'
0305 03	SERVIZIO VERIFICA E CONTROLLO DEI SERVIZI DI TRASPORTO PUBBLICO LOCALE	S	551025	CONTRIBUTI IN C/CAPITALE ALLE AZIENDE DI PUBBLICO TRASPORTO LOCALE PERPOTENZIAMENTO MATERIALE ROTABILE E STRUTTURE: REINVESTIMENTO DI ECONOMIE PRECEDENTI ESERCIZI (LEGGE 10.4.81 N.151 E L.R. 19.3.82 N.13).	0304 03	SERVIZIO RETI ED INFRASTRUTTURE PER LA MOBILITA'
0305 03	SERVIZIO VERIFICA E CONTROLLO DEI SERVIZI DI TRASPORTO PUBBLICO LOCALE	S	551027	INTERVENTI A SOSTEGNO DEL TRASPORTO PUBBLICO LOCALE (ART.1, COMMA 12, L. 296/06 E ART.1 COMMA 297 LETT. A, L.244/07 ALL. 1)	0304 03	SERVIZIO RETI ED INFRASTRUTTURE PER LA MOBILITA'
0305 03	SERVIZIO VERIFICA E CONTROLLO DEI SERVIZI DI TRASPORTO PUBBLICO LOCALE	S	551040	CONTRIBUTI IN C/CAPITALE ALLE AZIENDE DI PUBBLICO TRASPORTO LOCALE PERPOTENZIAMENTO MATERIALE ROTABILE E STRUTTURE (LEGGE 10.4.81, N.191 E L.R.19.3.82, N.19).	0304 03	SERVIZIO RETI ED INFRASTRUTTURE PER LA MOBILITA'
0305 03	SERVIZIO VERIFICA E CONTROLLO DEI SERVIZI DI TRASPORTO PUBBLICO LOCALE	S	551041	FONDO REGIONALE TRASPORTI F.R.T. INVESTIMENTI NEL SETTORE DEL T.P.R.L.AUTOMOBILISTICO, TRANVIARIO, FILOVIARIO E LACUALE (ART.4, COMMA2, LETT. D L.R. N.18/02)	0304 03	SERVIZIO RETI ED INFRASTRUTTURE PER LA MOBILITA'
0305 03	SERVIZIO VERIFICA E CONTROLLO DEI SERVIZI DI TRASPORTO PUBBLICO LOCALE	S	551042	FONDO REGIONALE TRASPORTI F.R.T. INVESTIMENTI NEL SETTORE DEL T.P.R.L.FERROVIARIO E METROPOLITANO (ART.4, COMMA2, LETT. D L.R. 18/02).	0304 03	SERVIZIO RETI ED INFRASTRUTTURE PER LA MOBILITA'
0305 03	SERVIZIO VERIFICA E CONTROLLO DEI SERVIZI DI TRASPORTO PUBBLICO LOCALE	S	551043	FONDO REGIONALE PER INVESTIMENTI NEL SETTORE TRASPORTO PUBBLICO LOCALE FINANZIATO CON MUTUI CON ONERI A CARICO DI AMMORTAMENTO A CARICO DELLO STATO. L. N.166/02 ART. 13 COMMA 2, L.R. 18/02 ART. 4 COMMA 2 LETT. D - DD.MM. NN. 3730 E 3731 DEL 25/02/04.	0304 03	SERVIZIO RETI ED INFRASTRUTTURE PER LA MOBILITA'

ALLEGATO B/10

SERVIZIO UPB		E/S	N. CAPITOLO	DESCRIZIONE	SERVIZIO UPB	
0804 02	SERVIZIO PROVVEDITORATO ED ECONOMATO	S	3690	SPESE PER INTERVENTI DI PIANIFICAZIONE, SPERIMENTAZIONE, MONITORAGGIO, RIQUALIFICAZIONE E VALORIZZAZIONE RELATIVI AL DEMANIO MARITTIMO AI SENSI DELLA L.R. 17/2006 E DEL D.LGS N. 85/2010.	0804 01	SERVIZIO PROVVEDITORATO ED ECONOMATO
0804 02	SERVIZIO PROVVEDITORATO ED ECONOMATO	S	3692	SPESE PER LA CURA DEGLI ASPETTI DOMINICALI E PER L'ESERCIZIO DELLE FUNZIONI AMMINISTRATIVE DI GESTIONE DEL DEMANIO MARITTIMO. (L.R. 17/2006 E D.LGS. N. 85/2010).	0804 01	SERVIZIO PROVVEDITORATO ED ECONOMATO
0305 01	SERVIZIO VERIFICA E CONTROLLO DEI SERVIZI DI TRASPORTO PUBBLICO LOCALE	S	553014	QUOTA REGIONALE COFINANZIAMENTO COMUNITARIO DEL PROGETTO CORRIDOIO ADRIATICO - L.R. 6/1996.	0304 01	SERVIZIO RETI ED INFRASTRUTTURE PER LA MOBILITA'
0305 03	SERVIZIO VERIFICA E CONTROLLO DEI SERVIZI DI TRASPORTO PUBBLICO LOCALE	S	551045	CONTRIBUTI PER INVESTIMENTI ALLE AZIENDE ESERCENTI TRASPORTO PUBBLICO LOCALE PER LE FINALITÀ DI CUI ALL'ART. 1 COMMA 1031 L.296/2006	0304 03	SERVIZIO RETI ED INFRASTRUTTURE PER LA MOBILITA'
0305 03	SERVIZIO VERIFICA E CONTROLLO DEI SERVIZI DI TRASPORTO PUBBLICO LOCALE	S	551046	CONTRIBUTI PER INVESTIMENTI ALLE AZIENDE ESERCENTI TRASPORTO PUBBLICO LOCALE PER LE FINALITÀ DI CUI ALL'ART. 1 COMMA 1031 L.296/2007, COME MODIFICATO DAL COMMA 306 DELL'ART. 1 L.244/07	0304 03	SERVIZIO RETI ED INFRASTRUTTURE PER LA MOBILITA'
0305 03	SERVIZIO VERIFICA E CONTROLLO DEI SERVIZI DI TRASPORTO PUBBLICO LOCALE	S	551050	CONTRIBUTI IN C/CAPITALE ALLE AZIENDE DI PUBBLICO TRASPORTO LOCALE PERPOTENZIAMENTO MATERIALE ROTABILE A STRUTTURE - FINANZIATI CON MUTUO L .10/4/81, N.151 E L.R. 19/3/82, N.13.	0304 03	SERVIZIO RETI ED INFRASTRUTTURE PER LA MOBILITA'
0305 03	SERVIZIO VERIFICA E CONTROLLO DEI SERVIZI DI TRASPORTO PUBBLICO LOCALE	S	552009	RIPIANI DEI DISAVANZI DI ESERCIZIO DELLE AZIENDE DEL T.P.L. NELL'ANNO 1999. ART. 145 L. 388/2000	0304 03	SERVIZIO RETI ED INFRASTRUTTURE PER LA MOBILITA'
0305 03	SERVIZIO VERIFICA E CONTROLLO DEI SERVIZI DI TRASPORTO PUBBLICO LOCALE	S	552020	RIPIANI DEI DISAVANZI DI ESERCIZIO DELLE AZIENDE DEL T.P.L. NELL'ANNO 1997 (ART. 12 L.472/99)	0304 03	SERVIZIO RETI ED INFRASTRUTTURE PER LA MOBILITA'
0305 03	SERVIZIO VERIFICA E CONTROLLO DEI SERVIZI DI TRASPORTO PUBBLICO LOCALE	S	552021	RIPIANI DEI DISAVANZI DEGLI ESERCIZI DEL TPRL NEL TRIENNIO 1994 - 1996. (L.S. N 194/1998).	0304 03	SERVIZIO RETI ED INFRASTRUTTURE PER LA MOBILITA'
0305 03	SERVIZIO VERIFICA E CONTROLLO DEI SERVIZI DI TRASPORTO PUBBLICO LOCALE	S	552022	TRASFERIMENTI AGLI ENTI LOCALI, DIRETTAMENTE O TRAMITE LE LORO AZIENDE MUNICIPALIZZATE O LE SOCIETA' E CONSORZI PARTECIPATI, PER CONCORSO STATALE NEGLI ONERI PER I RIPIANI DEI DISAVANZI PREGRESSI DI ESERCIZIO DEI SERVIZI DI PUBBLICO TRASPORTO LOCALE (ART	0304 03	SERVIZIO RETI ED INFRASTRUTTURE PER LA MOBILITA'
0305 03	SERVIZIO VERIFICA E CONTROLLO DEI SERVIZI DI TRASPORTO PUBBLICO LOCALE	S	552023	TRASFERIMENTI ALLE AZIENDE DI PUBBLICO TRASPORTO LOCALE PER CONTRIBUTI STATALI NEI RIPIANI DEI DISAVANZI PREGRESSI DI ESERCIZIO. D.L. N. 98/95, L. 204/95.	0304 03	SERVIZIO RETI ED INFRASTRUTTURE PER LA MOBILITA'
0305 03	SERVIZIO VERIFICA E CONTROLLO DEI SERVIZI DI TRASPORTO PUBBLICO LOCALE	S	552025	ACCONTI SUI RIPIANI DEI DISAVANZI PREGRESSI DI ESERCIZIO NEL SETTORE DEI TRASPORTI PUBBLICI LOCALI L.403/90, L.32/93, L.204/95.	0304 03	SERVIZIO RETI ED INFRASTRUTTURE PER LA MOBILITA'

ALLEGATO B/10

SERVIZIO UPB		E/S	N. CAPITOLO	DESCRIZIONE	SERVIZIO UPB	
0804 02	SERVIZIO PROVVEDITORATO ED ECONOMATO	S	3690	SPESE PER INTERVENTI DI PIANIFICAZIONE, SPERIMENTAZIONE, MONITORAGGIO, RIQUALIFICAZIONE E VALORIZZAZIONE RELATIVI AL DEMANIO MARITTIMO AI SENSI DELLA L.R. 17/2006 E DEL D.LGS N. 85/2010.	0804 01	SERVIZIO PROVVEDITORATO ED ECONOMATO
0804 02	SERVIZIO PROVVEDITORATO ED ECONOMATO	S	3692	SPESE PER LA CURA DEGLI ASPETTI DOMINICALI E PER L'ESERCIZIO DELLE FUNZIONI AMMINISTRATIVE DI GESTIONE DEL DEMANIO MARITTIMO. (L.R. 17/2006 E D.LGS. N. 85/2010).	0804 01	SERVIZIO PROVVEDITORATO ED ECONOMATO
0305 01	SERVIZIO VERIFICA E CONTROLLO DEI SERVIZI DI TRASPORTO PUBBLICO LOCALE	S	553014	QUOTA REGIONALE COFINANZIAMENTO COMUNITARIO DEL PROGETTO CORRIDOIO ADRIATICO - L.R. 6/1996.	0304 01	SERVIZIO RETI ED INFRASTRUTTURE PER LA MOBILITA'
0305 03	SERVIZIO VERIFICA E CONTROLLO DEI SERVIZI DI TRASPORTO PUBBLICO LOCALE	S	552028	SPESE PER IL MIGLIORAMENTO DEL TRASPORTO PUBBLICO LOCALE (INVESTIMENTI). L. 204//1995; L. 194/1998. COLLEGATO AI CAPP. 3065060 E 3065061.	0304 03	SERVIZIO RETI ED INFRASTRUTTURE PER LA MOBILITA'
0305 03	SERVIZIO VERIFICA E CONTROLLO DEI SERVIZI DI TRASPORTO PUBBLICO LOCALE	S	552029	RIPIANI DEI DISAVANZI PREGRESSI DELLE FERROVIE CONCESSE ALL'INDUSTRIA PRIVATA E DELLE FERROVIE EX GESTIONE COMMISSARIALI GOVERNATIVE, IVI COMPRESI GLI ONERI PER TFR (ART.8 COMMA 6 D.LGS N. 422/97; DPCM 16/11/2000;L.N.388/2000, ART. 145 COMMA 30)	0304 03	SERVIZIO RETI ED INFRASTRUTTURE PER LA MOBILITA'
0305 03	SERVIZIO VERIFICA E CONTROLLO DEI SERVIZI DI TRASPORTO PUBBLICO LOCALE	S	552030	RIPIANI DISAVANZI PREGRESSI DI ESERCIZIO NEL SETTORE DEI TRASPORTI PUBBLICI LOCALI L.403/90 E 32/93 D.L.563/94.	0304 03	SERVIZIO RETI ED INFRASTRUTTURE PER LA MOBILITA'
0305 03	SERVIZIO VERIFICA E CONTROLLO DEI SERVIZI DI TRASPORTO PUBBLICO LOCALE	S	552033	FONDO COMUNE PER RINNOVO IMPIANTI FISSI E MATERIALE ROTABILE DELLE FERROVIE CONCESSE ALL'INDUSTRIA PRIVATA E DELLE FERROVIE EX GESTIONE COMMISSARIALE GOVERNATIVE (ART.8 COMMA 3, ACCORDO DI PROGRAMMA; DPCM 16/11/2000; L.N. 297/78)	0304 03	SERVIZIO RETI ED INFRASTRUTTURE PER LA MOBILITA'
0305 03	SERVIZIO VERIFICA E CONTROLLO DEI SERVIZI DI TRASPORTO PUBBLICO LOCALE	S	552038	COFINANZIAMENTO REGIONALE DEGLI INTERVENTI FINALIZZATI ALLA PROMOZIONE DELLA MOBILITA' CICLISTICA L.366/98	0304 03	SERVIZIO RETI ED INFRASTRUTTURE PER LA MOBILITA'
0305 03	SERVIZIO VERIFICA E CONTROLLO DEI SERVIZI DI TRASPORTO PUBBLICO LOCALE	S	552040	PASSIVITA' PREGRESSE DERIVANTI DA LL.RR. N.13/82 E N. 11/90-SPESA FINANZIATA CON ASSEGNAZIONE STATALE VINCOLATA.	0304 03	SERVIZIO RETI ED INFRASTRUTTURE PER LA MOBILITA'
0305 03	SERVIZIO VERIFICA E CONTROLLO DEI SERVIZI DI TRASPORTO PUBBLICO LOCALE	S	552045	TRASFERIMENTI ALLE FERROVIE EX GCG PER IL RISANAMENTO TECNICO ECONOMICO DELLA RETE FERROVIARIA, DEGLI IMPIANTI E DEL MATERIALE ROTABILE: FERROVIE DEL SUD EST. (ART. 8, COMMA 1, ACCORDO DI PROGRAMMA; DPCM 16.11.2000).	0304 03	SERVIZIO RETI ED INFRASTRUTTURE PER LA MOBILITA'
0305 03	SERVIZIO VERIFICA E CONTROLLO DEI SERVIZI DI TRASPORTO PUBBLICO LOCALE	S	552046	TRASFERIMENTI ALLE FERROVIE EX GCG PER IL RISANAMENTO TECNICO ECONOMICO DELLA RETE FERROVIARIA, DEGLI IMPIANTI E DEL MATERIALE ROTABILE: FERROVIE APPULO LUCANE. (ART. 8, COMMA 1, ACCORDO DI PROGRAMMA; DPCM 16/11/2000).	0304 03	SERVIZIO RETI ED INFRASTRUTTURE PER LA MOBILITA'

ALLEGATO B/10

SERVIZIO UPB		E/S	N. CAPITOLO	DESCRIZIONE	SERVIZIO UPB	
0804 02	SERVIZIO PROVVEDITORATO ED ECONOMATO	S	3690	SPESE PER INTERVENTI DI PIANIFICAZIONE, SPERIMENTAZIONE, MONITORAGGIO, RIQUALIFICAZIONE E VALORIZZAZIONE RELATIVI AL DEMANIO MARITTIMO AI SENSI DELLA L.R. 17/2006 E DEL D.LGS N. 85/2010.	0804 01	SERVIZIO PROVVEDITORATO ED ECONOMATO
0804 02	SERVIZIO PROVVEDITORATO ED ECONOMATO	S	3692	SPESE PER LA CURA DEGLI ASPETTI DOMINICALI E PER L'ESERCIZIO DELLE FUNZIONI AMMINISTRATIVE DI GESTIONE DEL DEMANIO MARITTIMO. (L.R. 17/2006 E D.LGS. N. 85/2010).	0804 01	SERVIZIO PROVVEDITORATO ED ECONOMATO
0305 01	SERVIZIO VERIFICA E CONTROLLO DEI SERVIZI DI TRASPORTO PUBBLICO LOCALE	S	553014	QUOTA REGIONALE COFINANZIAMENTO COMUNITARIO DEL PROGETTO CORRIDOIO ADRIATICO - L.R. 6/1996.	0304 01	SERVIZIO RETI ED INFRASTRUTTURE PER LA MOBILITA'
0305 03	SERVIZIO VERIFICA E CONTROLLO DEI SERVIZI DI TRASPORTO PUBBLICO LOCALE	S	552047	TRASFERIMENTI ALLE FERROVIE CONCESSE ALL'INDUSTRIA PRIVATA PER IL RISANAMENTO TECNICO ECONOMICO DELLA RETE FERROVIARIA, DEGLI IMPIANTI E DEL MATERIALE FERROTRANVIARIA. (ART.8,COMMA1,ACCORDO DI PROGRAMMA; DPCM 16/11/2000).	0304 03	SERVIZIO RETI ED INFRASTRUTTURE PER LA MOBILITA'
0305 03	SERVIZIO VERIFICA E CONTROLLO DEI SERVIZI DI TRASPORTO PUBBLICO LOCALE	S	552048	TRASFERIMENTI ALLE FERROVIE CONCESSE ALL'INDUSTRIA PRIVATA PER IL RISANAMENTO TECNICO ECONOMICO DELLA RETE FERROVIARIA, DEGLI IMPIANTI E DEL MATERIALE ROTABILE: FERROVIE DEL GARGANO. (ART. 8, COMMA 1, ACCORDO DI PROGRAMMA; DPCM 16.11.2000).	0304 03	SERVIZIO RETI ED INFRASTRUTTURE PER LA MOBILITA'
0305 03	SERVIZIO VERIFICA E CONTROLLO DEI SERVIZI DI TRASPORTO PUBBLICO LOCALE	S	552049	INTERVENTI COFINANZIATI DALLO STATO FINALIZZATI ALLA PROMOZIONE DELLA MOBILITÀ CICLISTICA (REALIZZAZIONE DI PISTE CICLABILI E CICLOPEDONALI E RELATIVE DOTAZIONI INFRASTRUTTURALI, CICLOPARCHEGGI ATTREZZATI, CENTRI DI CICLONOLEGGIO, SEGNALETICA SPECIALIZZATA PER IL TRAFFICO CICLISTICO). (L.N. 366/1998).	0304 03	SERVIZIO RETI ED INFRASTRUTTURE PER LA MOBILITA'
0305 03	SERVIZIO VERIFICA E CONTROLLO DEI SERVIZI DI TRASPORTO PUBBLICO LOCALE	S	552051	CONTRIBUTI PER INVESTIMENTI ALLE AZIENDE ESERCENTI TRASPORTO PUPPLICO LOCALE PER LE FINALITÀ DI CUI ALL'ART. 13, COMMA 2, L. 166/02 - ART.10 L.R. N. 18/02-	0304 03	SERVIZIO RETI ED INFRASTRUTTURE PER LA MOBILITA'
0305 03	SERVIZIO VERIFICA E CONTROLLO DEI SERVIZI DI TRASPORTO PUBBLICO LOCALE	S	552052	COFINANZIAMENTO STATALE PER INVESTIMENTI FINALIZZATI ALLA PROMOZIONE DELLA MOBILITÀ CICLISTICA (L.N. 366/1998) DECRETO DIRIGEZIALE N. 5.418 DEL 3/11/2003.	0304 03	SERVIZIO RETI ED INFRASTRUTTURE PER LA MOBILITA'
0305 03	SERVIZIO VERIFICA E CONTROLLO DEI SERVIZI DI TRASPORTO PUBBLICO LOCALE	S	552058	SPESE PER INTERVENTI IN MATERIA DI MOBILITA' CICLISTICA REGIONALE. (ART.38, L.R. 34/2009 BILANCIO 2010)	0304 03	SERVIZIO RETI ED INFRASTRUTTURE PER LA MOBILITA'
0305 03	SERVIZIO VERIFICA E CONTROLLO DEI SERVIZI DI TRASPORTO PUBBLICO LOCALE	S	552060	INTERVENTI INFRASTRUTTURALI PER LA MOBILITÀ DEL POLO FIERISTICO - FIERA DEL LEVANTE 448/2001 ART. 45.	0304 03	SERVIZIO RETI ED INFRASTRUTTURE PER LA MOBILITA'
0305 03	SERVIZIO VERIFICA E CONTROLLO DEI SERVIZI DI TRASPORTO PUBBLICO LOCALE	S	552065	FINANZIAMENTI PER LA REALIZZAZIONE DELLE INFRASTRUTTURE PER LA MOBILITA' AL SERVIZIO DELLE FIERE DI BARI E DI FOGGIA . ART. 1 L.311/2004	0304 03	SERVIZIO RETI ED INFRASTRUTTURE PER LA MOBILITA'

ALLEGATO B/10

SERVIZIO UPB		E/S	N. CAPITOLO	DESCRIZIONE	SERVIZIO UPB	
0804 02	SERVIZIO PROVVEDITORATO ED ECONOMATO	S	3690	SPESE PER INTERVENTI DI PIANIFICAZIONE, SPERIMENTAZIONE, MONITORAGGIO, RIQUALIFICAZIONE E VALORIZZAZIONE RELATIVI AL DEMANIO MARITTIMO AI SENSI DELLA L.R. 17/2006 E DEL D.LGS N. 85/2010.	0804 01	SERVIZIO PROVVEDITORATO ED ECONOMATO
0804 02	SERVIZIO PROVVEDITORATO ED ECONOMATO	S	3692	SPESE PER LA CURA DEGLI ASPETTI DOMINICALI E PER L'ESERCIZIO DELLE FUNZIONI AMMINISTRATIVE DI GESTIONE DEL DEMANIO MARITTIMO. (L.R. 17/2006 E D.LGS. N. 85/2010).	0804 01	SERVIZIO PROVVEDITORATO ED ECONOMATO
0305 01	SERVIZIO VERIFICA E CONTROLLO DEI SERVIZI DI TRASPORTO PUBBLICO LOCALE	S	553014	QUOTA REGIONALE COFINANZIAMENTO COMUNITARIO DEL PROGETTO CORRIDOIO ADRIATICO - L.R. 6/1996.	0304 01	SERVIZIO RETI ED INFRASTRUTTURE PER LA MOBILITA'
0305 03	SERVIZIO VERIFICA E CONTROLLO DEI SERVIZI DI TRASPORTO PUBBLICO LOCALE	S	552070	SPESE PER L'ATTUAZIONE DEGLI INTERVENTI REGIONALI IN MATERIA DI SICUREZZA STRADALE ED INFRASTRUTTURE TRASPORTISTICHE ART. 7 L.R. 18/04	0304 03	SERVIZIO RETI ED INFRASTRUTTURE PER LA MOBILITA'
0305 03	SERVIZIO VERIFICA E CONTROLLO DEI SERVIZI DI TRASPORTO PUBBLICO LOCALE	S	553018	TRATTAMENTI DI MISSIONI E RIMBORSI SPESE DI VIAGGI AL PERSONALE DELL'ASSESSORATO TRASPORTI PER I SERVIZI DI VIGILANZA E DI ISTITUTO FUORI SEDE LL.RR. N.16/80 - 22/81 - 26/84 E SUCCESSIVE MODIFICAZIONI.	0304 03	SERVIZIO RETI ED INFRASTRUTTURE PER LA MOBILITA'
0305 03	SERVIZIO VERIFICA E CONTROLLO DEI SERVIZI DI TRASPORTO PUBBLICO LOCALE	S	553024	SPESE PER IL CONFERIMENTO IMMOBILE IN CONTO AUMENTO DI CAPITALE SOCIALE ALLA SOCIETA' TRASPORTI PUBBLICI DI TERRA D'OTRANTO S.P.A (ART. 8, COMMA 2, L.R. N. 20/2005).	0304 03	SERVIZIO RETI ED INFRASTRUTTURE PER LA MOBILITA'
0305 03	SERVIZIO VERIFICA E CONTROLLO DEI SERVIZI DI TRASPORTO PUBBLICO LOCALE	S	553025	PARTECIPAZIONE AZIONARIA AL CAPITALE SOCIALE DELL'AZIENDA REGIONALE FERROVIARIA (A.RE.F.) S.P.A.. -ART. 35 L.R. 18/02	0304 03	SERVIZIO RETI ED INFRASTRUTTURE PER LA MOBILITA'
0305 03	SERVIZIO VERIFICA E CONTROLLO DEI SERVIZI DI TRASPORTO PUBBLICO LOCALE	S	553026	ATTUAZIONE PIANO NAZIONALE DELLA SICUREZZA STRADALE ART. 32 L. 144 /99.	0304 03	SERVIZIO RETI ED INFRASTRUTTURE PER LA MOBILITA'
0305 03	SERVIZIO VERIFICA E CONTROLLO DEI SERVIZI DI TRASPORTO PUBBLICO LOCALE	S	553027	SPESE PER L'ATTUAZIONE DEGLI INTERVENTI REGIONALI IN MATERIA DI SICUREZZA STRADALE, MONILITA' SOSTENIBILE ED INFRASTRUTTURE TRASPORTISTICHE - ART. 7 L.R. 18/2004	0304 03	SERVIZIO RETI ED INFRASTRUTTURE PER LA MOBILITA'
0305 03	SERVIZIO VERIFICA E CONTROLLO DEI SERVIZI DI TRASPORTO PUBBLICO LOCALE	S	562014	TRASFERIMENTI PER RICOSTITUZIONE DEL CAPITALE SOCIALE DELLA SOCIETÀ PARTECIPATA S.E.A.P. SPA (L. R.28/2000 ART. 9)	0304 03	SERVIZIO RETI ED INFRASTRUTTURE PER LA MOBILITA'
0305 03	SERVIZIO VERIFICA E CONTROLLO DEI SERVIZI DI TRASPORTO PUBBLICO LOCALE	S	1142000	INTERVENTI FINALIZZATI ALL'AMMODERNAMENTO, POTENZIAMENTO E RIQUALIFICAZIONE DELLE RETI DI TRASPORTO - ACCORDO DI PROGRAMMA AI SENSI DELL'ART. 4 DEL D.L.VO N. 281/97 AI FINI DELL'ATTUAZIONE DEL D. L.VO N. 422/97	0304 03	SERVIZIO RETI ED INFRASTRUTTURE PER LA MOBILITA'
0305 04	SERVIZIO VERIFICA E CONTROLLO DEI SERVIZI DI TRASPORTO PUBBLICO LOCALE	S	551020	TRASFERIMENTI ALLE PROVINCE PER L'ESERCIZIO DELLE FUNZIONI DELEGATE AGLI ENTI LOCALI IN MATERIA DI TRASPORTO MERCI. (DPR N.616/1977, L.R.N.29/1979).	0304 04	SERVIZIO RETI ED INFRASTRUTTURE PER LA MOBILITA'
0305 04	SERVIZIO VERIFICA E CONTROLLO DEI SERVIZI DI TRASPORTO PUBBLICO LOCALE	S	551060	SERVIZIO DI CABOTAGGIO MARITTIMO SULL'ITINERARIO ISOLE TREMITI, RODI GARGANICO, MANFREDONIA. COMMA 7, ART. 16, L.R. 18/202	0304 04	SERVIZIO RETI ED INFRASTRUTTURE PER LA MOBILITA'

ALLEGATO B/10

SERVIZIO UPB		E/S	N. CAPITOLO	DESCRIZIONE	SERVIZIO UPB	
0804 02	SERVIZIO PROVVEDITORATO ED ECONOMATO	S	3690	SPESE PER INTERVENTI DI PIANIFICAZIONE, SPERIMENTAZIONE, MONITORAGGIO, RIQUALIFICAZIONE E VALORIZZAZIONE RELATIVI AL DEMANIO MARITTIMO AI SENSI DELLA L.R. 17/2006 E DEL D.LGS N. 85/2010.	0804 01	SERVIZIO PROVVEDITORATO ED ECONOMATO
0804 02	SERVIZIO PROVVEDITORATO ED ECONOMATO	S	3692	SPESE PER LA CURA DEGLI ASPETTI DOMINICALI E PER L'ESERCIZIO DELLE FUNZIONI AMMINISTRATIVE DI GESTIONE DEL DEMANIO MARITTIMO. (L.R. 17/2006 E D.LGS. N. 85/2010).	0804 01	SERVIZIO PROVVEDITORATO ED ECONOMATO
0305 01	SERVIZIO VERIFICA E CONTROLLO DEI SERVIZI DI TRASPORTO PUBBLICO LOCALE	S	553014	QUOTA REGIONALE COFINANZIAMENTO COMUNITARIO DEL PROGETTO CORRIDOIO ADRIATICO - L.R. 6/1996.	0304 01	SERVIZIO RETI ED INFRASTRUTTURE PER LA MOBILITA'
0305 04	SERVIZIO VERIFICA E CONTROLLO DEI SERVIZI DI TRASPORTO PUBBLICO LOCALE	S	552010	CONTRIBUTI DI ESERCIZIO ALLE AZIENDE PUBBLICHE E PRIVATE ESERCENTI TRASPORTI PUBBLICI E LOCALI - FONDO REGIONALE - (LEGGE 151/81. L.R.N.13 DEL 19.3.82).	0304 04	SERVIZIO RETI ED INFRASTRUTTURE PER LA MOBILITA'
0305 04	SERVIZIO VERIFICA E CONTROLLO DEI SERVIZI DI TRASPORTO PUBBLICO LOCALE	S	552014	TRASFERIMENTI ALLE AZIENDE DI PUBBLICO TRASPORTO LOCALE A TITOLO DI INTEGRAZIONE DEI TRATTAMENTI DI FINE RAPPORTO PERSONALE AUTOLINEE - ART.5 L.R.13/82.	0304 04	SERVIZIO RETI ED INFRASTRUTTURE PER LA MOBILITA'
0305 04	SERVIZIO VERIFICA E CONTROLLO DEI SERVIZI DI TRASPORTO PUBBLICO LOCALE	S	552017	CONTRIBUTI STRAORDINARI ALLE AZIENDE DI PUBBLICO TRASPORTO LOCALE PER MAGGIORI ONERI DI GESTIONE CONNESSI AGLI ESODI DI PERSONALE IN ESUBERO	0304 04	SERVIZIO RETI ED INFRASTRUTTURE PER LA MOBILITA'
0305 04	SERVIZIO VERIFICA E CONTROLLO DEI SERVIZI DI TRASPORTO PUBBLICO LOCALE	S	552031	ESERCIZI DI SERVIZI FERROVIARI E/O METROPOLITANI AGGIUNTIVI A QUELLI EX ART. 8 D.LGS N. 422/97 (ART. 7, COMMA 2, ACCORDO DI PROGRAMMA; DPCM 16/11/2000)	0304 04	SERVIZIO RETI ED INFRASTRUTTURE PER LA MOBILITA'
0305 04	SERVIZIO VERIFICA E CONTROLLO DEI SERVIZI DI TRASPORTO PUBBLICO LOCALE	S	552032	COPERTURA DEGLI ONERI PER IRAP DELLE FERROVIE CONCESSE ALL'INDUSTRUIA PRIVATA E DELLE FERROVIE EX GESTIONI COMMISSARIALI GOVERNATIVE (ART.7, COMMA 5, ACCORDO DI PROGRAMMA; DPCM 16/11/2000)	0304 04	SERVIZIO RETI ED INFRASTRUTTURE PER LA MOBILITA'
0305 04	SERVIZIO VERIFICA E CONTROLLO DEI SERVIZI DI TRASPORTO PUBBLICO LOCALE	S	552034	PAGAMENTO IVA 10% SUI CORRISPETTIVI ESERCIZI FERROVIARI DI COMPETENZA REGIONALE. D.P.C.M. 16.11.2000	0304 04	SERVIZIO RETI ED INFRASTRUTTURE PER LA MOBILITA'
0305 04	SERVIZIO VERIFICA E CONTROLLO DEI SERVIZI DI TRASPORTO PUBBLICO LOCALE	S	552035	SPESE PER L'ESPLETAMENTO DELLE OPERAZIONI CONCORSUALI PER L'ACCERTAMENTO DELL'IDONEITA' PROFESSIONALE ALL'ESERCIZIO DELL'ATTIVITA' DI CONSULENZA PER LA CIRCOLAZIONE DEI MEZZI DI RASPORTO E PER IL FUNZIONAMENTO DELLA COMMISSIONE REG.LE D'ESAME (L. 264/91 A	0304 04	SERVIZIO RETI ED INFRASTRUTTURE PER LA MOBILITA'
0305 04	SERVIZIO VERIFICA E CONTROLLO DEI SERVIZI DI TRASPORTO PUBBLICO LOCALE	S	552037	ONERI PER AGGIORNAMENTO CORRISPETTIVI CONTRATTUALI DI ESERCIZIO TPRL ART. 19, COMMA 3, L.R. 18/02.	0304 04	SERVIZIO RETI ED INFRASTRUTTURE PER LA MOBILITA'
0305 04	SERVIZIO VERIFICA E CONTROLLO DEI SERVIZI DI TRASPORTO PUBBLICO LOCALE	S	552039	CORRISPETTIVO PER IL SERVIZIO SPECIALE DI PUBBLICO TRASPORTO DI CUI ALL'ART. 19 L.R.32/2001	0304 04	SERVIZIO RETI ED INFRASTRUTTURE PER LA MOBILITA'

ALLEGATO B/10

SERVIZIO UPB			E/S	N. CAPITOLO	DESCRIZIONE	SERVIZIO UPB		
0804	02	SERVIZIO PROVVEDITORATO ED ECONOMATO	S	3690	SPESE PER INTERVENTI DI PIANIFICAZIONE, SPERIMENTAZIONE, MONITORAGGIO, RIQUALIFICAZIONE E VALORIZZAZIONE RELATIVI AL DEMANIO MARITTIMO AI SENSI DELLA L.R. 17/2006 E DEL D.LGS N. 85/2010.	0804	01	SERVIZIO PROVVEDITORATO ED ECONOMATO
0804	02	SERVIZIO PROVVEDITORATO ED ECONOMATO	S	3692	SPESE PER LA CURA DEGLI ASPETTI DOMINICALI E PER L'ESERCIZIO DELLE FUNZIONI AMMINISTRATIVE DI GESTIONE DEL DEMANIO MARITTIMO. (L.R. 17/2006 E D.LGS. N. 85/2010).	0804	01	SERVIZIO PROVVEDITORATO ED ECONOMATO
0305	01	SERVIZIO VERIFICA E CONTROLLO DEI SERVIZI DI TRASPORTO PUBBLICO LOCALE	S	553014	QUOTA REGIONALE COFINANZIAMENTO COMUNITARIO DEL PROGETTO CORRIDOIO ADRIATICO - L.R. 6/1996.	0304	01	SERVIZIO RETI ED INFRASTRUTTURE PER LA MOBILITA'
0305	04	SERVIZIO VERIFICA E CONTROLLO DEI SERVIZI DI TRASPORTO PUBBLICO LOCALE	S	552050	CONCORSO REGIONALE NEI MAGGIORI ONERI DEL PERSONALE RINVENIENTE DALLA L. 47/2004, L. 58/2005 E 296/06 AL PERSONALE ADDETTO AI SERVIZI AUTOMOBILISTICI E FERROVIARI EX ART. 8 D.LGS. 422/97.	0304	04	SERVIZIO RETI ED INFRASTRUTTURE PER LA MOBILITA'
0305	04	SERVIZIO VERIFICA E CONTROLLO DEI SERVIZI DI TRASPORTO PUBBLICO LOCALE	S	552075	SPESE PER IL FUNZIONAMENTO DELLA CONSULTA DEGLI INTERVENTI REGIONALI IN MATERIA DI SICUREZZA STRADALE E DI INFRASTRUTTURE TRASPORTISTICHE - ART. 6 L.R. 18/2004.	0304	04	SERVIZIO RETI ED INFRASTRUTTURE PER LA MOBILITA'
0305	04	SERVIZIO VERIFICA E CONTROLLO DEI SERVIZI DI TRASPORTO PUBBLICO LOCALE	S	552080	CONTRIBUTO STRAORDINARIO A FAVORE DELLA PROCURA DELLA REPUBBLICA DI TRANI PER LE ATTIVITA' CONNESSE AL RECUPERO DEL PECHERECCIO FRANCESCO PADRE". (LEGGE BILANCIO S)"	0304	04	SERVIZIO RETI ED INFRASTRUTTURE PER LA MOBILITA'
0305	04	SERVIZIO VERIFICA E CONTROLLO DEI SERVIZI DI TRASPORTO PUBBLICO LOCALE	S	553006	TRASFERIMENTO CONTRIBUTO IN APPLICAZIONE CCNL PER I SERVIZI DI TRASPORTO PUBBLICO LOCALE L. 58/2005 E L.296/2006	0304	04	SERVIZIO RETI ED INFRASTRUTTURE PER LA MOBILITA'
0305	04	SERVIZIO VERIFICA E CONTROLLO DEI SERVIZI DI TRASPORTO PUBBLICO LOCALE	S	562005	INTERVENTI FINANZIARI IN FAVORE DI IMPRESE ESERCENTI COLLEGAMENTI AEREI DI INTERESSE REGIONALE FINANZIATI DAL FONDO NAZIONALE TRASPORTI (L.R.N.24/85).	0304	04	SERVIZIO RETI ED INFRASTRUTTURE PER LA MOBILITA'
0305	05	SERVIZIO VERIFICA E CONTROLLO DEI SERVIZI DI TRASPORTO PUBBLICO LOCALE	S	552055	AGEVOLAZIONI TARIFFERIE IN FAVORE DI DETERMINATE CATEGORIE DI UTENTI DEI SERVIZI DI TRASPORTO PUBBLICO INTERURBANO (ART. 30, L.R. N. 18/2002)	0304	05	SERVIZIO RETI ED INFRASTRUTTURE PER LA MOBILITA'
0003	01	SERVIZIO GABINETTO DEL PRESIDENTE	S	1250	SPESE PER IL SOSTEGNO ED IL POTENZIAMENTO DELLE ATTIVITA' ORGANISMI DI PARITA' DELLA REGIONE PUGLIA (COMMISSIONE PARI 0PPORTUNITA' E CONSULTA FEMMINILE	0001	01	CONSIGLIO REGIONALE

ALLEGATO B/11

ASSESTAMENTO E PRIMA VARIAZIONE AL BILANCIO DI PREVISIONE 2010
MODIFICA DECALRATORIA CAPITOLI

E/S	UPB		N. CAPITOLO	DESCRIZIONE
S	0302 02	SERVIZIO POLITICHE ABITATIVE	411030	TRASFERIMENTO FONDI AGLI I.A.C.P. **E AI COMUNI** PER IL RECUPERO DI IMMOBILI RESIDENZIALI. (COLLEGATO AL CAPITOLO DI ENTRATA 4114300)
S	0500 01	STRUTTURA DI STAFF PROGRAMMAZIONE E GESTIONE ECONOMICA FINANZIARIA	771099	SPESA PER LA COPERTUTA DEL DISAVANZO DEL SERVIZIO SANITARIO REGIONALE 2009 **E 2010** (L.R. 34/2009 DI BILANCIO 2010) COLLEGATO AI CAPP. NN. 1011056, 1011067,1011082, 1011084)
S	0901 04	SERVIZIO LAVORI PUBBLICI	511015	SPESE PER IL FUNZIONAMENTO DELLE COMMISSIONI PROVINCIALI ESPROPRI POSTI A CARICO DELLE AUTORITÀ ESPROPRIANTI E DEGLI ISTANTI. (L.R. N. 3/2005 ART. 17 COMMA 7, LETT. B, C) E (REG. REG.LE N. 12/2006 ART. 13, COMMA 2) **COLLEGATO AL C.E. 3062800**
S	0305 02	SERVIZIO VERIFICA E CONTROLLO DEI SERVIZI DI TRASPORTO PUBBLICO LOCALE	552008	**MIGLIORAMENTO DEI SERVIZII DI MOBILITA**'OLLEGATO AL C.E. N. 3061135
S	0500 01	STRUTTURA DI STAFF PROGRAMMAZIONE E GESTIONE ECONOMICA FINANZIARIA	771130	**SPESA PER LA COPERTURA DEL DISAVANZO DEL SERVIZIO SANITARIO REGIONALE ANNO 2010 (D.P.G.R. N. 2/2011) COLLEGATO AL CE N. 1011058**

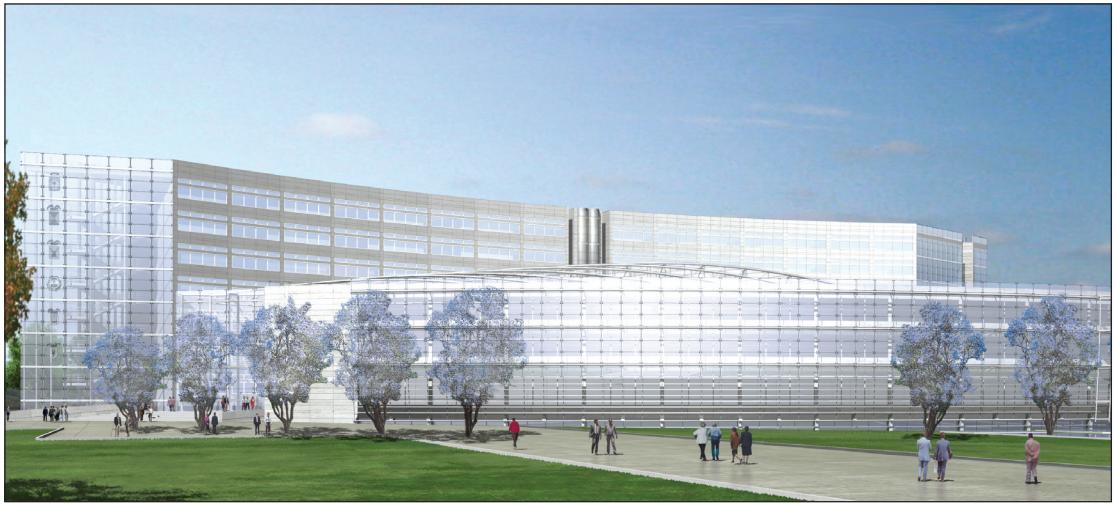

Progetto nuova sede Consiglio Regionale

BOLLETTINO UFFICIALE

DELLA REGIONE PUGLIA

Direzione e Redazione: Lungomare Nazario Sauro, 33 - 70121 Bari
Tel. 0805406317 - 6372 / fax 0805406379
Abbonamenti: 0805406376
Sito internet: http://www.regione.puglia.it
e-mail: burp@regione.puglia.it

Direttore Responsabile **Dott. Antonio Dell'Era**

Autorizzazione Tribunale di Bari N. 474 dell'8-6-1974
S.T.E.S. s.r.l. - 85100 Potenza