REPUBBLICA ITALIANA

BOLLETTINO UFFICIALE

DELLA REGIONE PUGLIA

Poste Italiane S.p.A. - Spedizione in Abbonamento Postale - 70% - DCB S1/PZ

Anno XLII | BARI, 5 LUGLIO 2011 | N. **105** ***suppl.***

Sede Presidenza Giunta Regionale

Leggi e regolamenti regionali **VOLUME SECONDO**

Il Bollettino Ufficiale della Regione Puglia si pubblica con frequenza infrasettimanale ed è diviso in due parti.

Nella parte I sono pubblicati:

a) sentenze ed ordinanze della Corte Costituzionale riguardanti leggi della Regione Puglia;
b) ricorsi e sentenze di Organi giurisdizionali che prevedono un coinvolgimento della Regione Puglia;
c) leggi e regolamenti regionali;
d) deliberazioni del Consiglio Regionale riguardanti la convalida degli eletti;
e) atti e circolari aventi rilevanza esterna;
f) comunicati ufficiali emanati dal Presidente della Regione e dal Presidente del Consiglio Regionale;
g) atti relativi all'elezione dell'Ufficio di Presidenza dell'Assemblea, della Giunta regionale, delle Commissioni permanenti e loro eventuali dimissioni;
h) deliberazioni, atti e provvedimenti generali attuativi delle direttive ed applicativi dei regolamenti della Comunità Europea;
i) disegni di legge ai sensi dell'art. 8 della L.R. n. 19/97;
j) lo Statuto regionale e le sue modificazioni;
k) richieste di referendum con relativi risultati;
l) piano di sviluppo regionale con aggiornamenti o modifiche.

Nella parte II sono pubblicati:

a) decreti ed ordinanze del Presidente della Giunta regionale;
b) deliberazioni della Giunta regionale;
c) determinazioni dirigenziali;
d) decreti ed ordinanze del Presidente della Giunta regionale in veste di Commissario delegato;
e) atti del Difensore Civico regionale come previsto da norme regionali o su disposizioni del Presidente o della Giunta;
f) atti degli Enti Locali;
g) deliberazioni del Consiglio Regionale;
h) statuti di enti locali;
i) concorsi;
j) avvisi di gara;
k) annunci legali;
l) avvisi;
m) rettifiche;
n) atti di organi non regionali, di altri enti o amministrazioni, aventi particolare rilievo e la cui pubblicazione non è prescritta.

INSERZIONI

Gli atti da pubblicare devono essere inviati almeno 3 giorni prima della scadenza del termine utile per la pubblicazione alla Direzione del Bollettino Ufficiale - Lungomare N. Sauro, 33 - 70121 Bari.

Il testo originale su carta da bollo da € 14,62 salvo esenzioni di legge, deve essere corredato da 1 copia in carta uso bollo, dall'attestazione del versamento della tassa di pubblicazione prevista e da 1 copia in formato elettronico firmata con procedura digitale.

L'importo della tassa di pubblicazione è di € 154,94 oltre IVA al 20% (importo totale € 185,93) per ogni inserzione il cui contenuto non sia superiore, nel testo, a quattro cartelle dattiloscritte pari a 100 righe per 60 battute (o frazione) e di € 11,36 oltre IVA (importo totale € 13,63) per ogni ulteriore cartella dattiloscritta di 25 righi per 50 battute (o frazione).

Il versamento deve essere effettuato sul c/c/p n. **60225323** intestato a **Regione Puglia - Tasse, Tributi e Proventi regionali - Codice 3119.**

Non si darà corso alla pubblicazione senza la predetta documentazione.

ABBONAMENTI

L'abbonamento, esclusivamente annuo, è di € 134,28 da versare su c/c/p n. **60225323** intestato a **Regione Puglia - Tasse, Tributi e Proventi regionali - Codice 3119.**

I versamenti effettuati entro il 15° giorno di ogni mese avranno validità dal 1° giorno del mese successivo, mentre i versamenti effettuati dopo il 15° giorno e comunque entro il 3° giorno di ogni mese avranno validità dal 15° giorno del mese successivo.

Costo singola copia € 1,34.

Il Bollettino Ufficiale è in vendita presso:

Libreria Piazzo - Piazza Vittoria, 4 - Brindisi; Libreria Patierno Antonio - Via Dante, 21 - Foggia; Libreria Casa del Libro - Mandese R. - Viale Liguria, 80 - Taranto.

SOMMARIO

"Avviso per i redattori e per gli Enti:

Il Bollettino Ufficiale della Regione Puglia si attiene alle regole della Legge 150/2000 per la semplificazione del linguaggio e per la facilitazione dell'accesso dei cittadini alla comprensione degli atti della Pubblica Amministrazione. Tutti i redattori e gli Enti inserzionisti sono tenuti ad evitare sigle, acronimi, abbreviazioni, almeno nei titoli di testa dei provvedimenti".

PARTE PRIMA

Leggi e regolamenti regionali

LEGGE REGIONALE 4 luglio 2011, n. 13
"Rendiconto generale della Regione Puglia per l'esercizio finanziario 2010".
Pag. 4

VOLUME SECONDO

R E G I O N E P U G L I A

CONTO DEL BILANCIO

ESERCIZIO FINANZIARIO 2010

PARTE SPESE

Data di Stampa 14/06/2011

R E G I O N E P U G L I A CONTO DEL BILANCIO ESERCIZIO FINANZIARIO 2010 - SPESE -

NUMERO	DESCRIZIONE CAPITOLI	RESIDUI ACCERTATI INIZIO ESERCIZIO €	STANZIAMENTI DEFINITIVI DI COMPETENZA €	STANZIAMENTI DEFINITIVI DI CASSA €	IMPEGNI ASSUNTI NELL'ESERCIZIO €
SERVIZIO 0.0	CAPITOLI FUORI BILANCIO				
0.0.					
0.0. (00 00 00) [00 00 00]	(RIS. AUTONOME)		0,00	0,00	0,00
1010 DISAVANZO DI AMMINISTRAZIONE APPLICATO AL BILANCIO.					
TOTALE 0.0.	COMPETENZA		0,00	0,00	0,00
TOTALE SERVIZIO 0.0	COMPETENZA		0,00	0,00	0,00

PAGAMENTI IN CONTO COMPETENZA E IN CONTO RESIDUI	RESIDUI ELIMINATI PER REISCRIZIONE	INSUSSISTENZA O PRESCRIZIONE	ECONOMIA VINCOLATA	PERENZIONE	REISCRIZIONE DI RESIDUI DI STANZIAMENTO	RESIDUI DA RIPORTARE PROVENIENTI DALL'ESERCIZIO DI COM.ZA E PRECEDENTI PROPRI	DI STANZIAMENTO
€	€	€	€	€	€	€	€
0,00						0,00	0,00
0,00						**0,00**	**0,00**
0,00						**0,00**	**0,00**

R E G I O N E P U G L I A CONTO DEL BILANCIO ESERCIZIO FINANZIARIO 2010 - SPESE -

NUMERO	SET	UPB	DESCRIZIONE CAPITOLI		RESIDUI ACCERTATI INIZIO ESERCIZIO €	STANZIAMENTI DEFINITIVI DI COMPETENZA €	STANZIAMENTI DEFINITIVI DI CASSA €	IMPEGNI ASSUNTI NELL'ESERCIZIO €
R I E P I L O G O			U.P.B.					
			0.0.					
				COMPETENZA		0,00	0,00	0,00
	TOTALE		SERVIZIO 0.0	COMPETENZA		0,00	0,00	0,00

PAGAMENTI IN CONTO COMPETENZA E IN CONTO RESIDUI	RESIDUI ELIMINATI PER REISCRIZIONE	INSUSSISTENZA O PRESCRIZIONE	ECONOMIA VINCOLATA	PERENZIONE	REISCRIZIONE DI RESIDUI DI STANZIAMENTO	RESIDUI DA RIPORTARE PROVENIENTI DALL'ESERCIZIO DI COM.ZA E PRECEDENTI PROPRI	DI STANZIAMENTO
€	€	€	€	€	€	€	€
0,00						0,00	0,00
0,00						0,00	0,00

R E G I O N E P U G L I A CONTO DEL BILANCIO ESERCIZIO FINANZIARIO 2010 - SPESE -

NUMERO	DESCRIZIONE CAPITOLI	RESIDUI ACCERTATI INIZIO ESERCIZIO €	STANZIAMENTI DEFINITIVI DI COMPETENZA €	STANZIAMENTI DEFINITIVI DI CASSA €	IMPEGNI ASSUNTI NELL'ESERCIZIO €
SERVIZIO 0.1	STRUTTURE NON RICOMPRESE NELLE AREE - CONSIGLIO REGIONALE				
U.P.B. 0.1.1	CONSIGLIO REGIONALE				
0.1.1 (02 02 14) [01 01 01 01]	(RIS. AUTONOME)		44.300.000,00	44.300.000,00	44.300.000,00
1050	SPESE PER IL FUNZIONAMENTO DEL CONSIGLIO REGIONALE. (ART. 23, COMMA1, L.R. 12/05/2004 N. 7) SPESA OBBLIGATORIA				
0.1.1 (01 01 02) [01 03 01 03]	(RIS. AUTONOME)		0,00	0,00	0,00
1096	ORGANI A RILEVANZA STATUTARIA (ARTT. 45/50 DELLO STATUTO).				
0.1.1 (06 02) [08 03 01 01]	(RIS. VINCOLATE)		186.516,00	356.079,26	0,00
1140	SPESE PER LE FUNZIONI DELEGATE DALL'AUTORITA' PER LE COMINICAZIONI AL CO.RE.COM. ART. 14.L.R.3/2000 C.E. CONNESSI: 3040010				
CAP.RESIDUI DI STANZ.	1140 / 2009	169.563,26			0,00
	TOTALI	**169.563,26**			**0,00**
0.1.1 (06 02) [08 03 01]	(RIS. VINCOLATE)		205.360,00	645.237,71	0,00
1440	RIMBORSO ALLE EMITTENTI LOCALI SULLA PARITÀ DI ACCESSO AI MEZZI DI INFORMAZIONE DURANTE LE CAMPAGNE ELETTORALI, REFERENDARIE E PER LA COMUNICAZIONE POLITICA - ART. 4, COMMA,5 L.28/2000. C.E. CONNESSI: 3040020				
CAP.RESIDUI DI STANZ.	1440 / 2005	234.520,00			0,00
	1440 / 2008	205.357,71			0,00
	TOTALI	**439.877,71**			**0,00**

PAGAMENTI IN CONTO COMPETENZA E IN CONTO RESIDUI	RESIDUI ELIMINATI PER REISCRIZIONE	INSUSSISTENZA O PRESCRIZIONE	ECONOMIA VINCOLATA	PERENZIONE	REISCRIZIONE DI RESIDUI DI STANZIAMENTO	RESIDUI DA RIPORTARE PROVENIENTI DALL'ESERCIZIO DI COM.ZA E PRECEDENTI PROPRI	DI STANZIAMENTO
€	€	€	€	€	€	€	€
40.800.000,00						3.500.000,00	0,00
0,00						0,00	0,00
0,00						0,00	0,00
0,00	0,00	0,00	0,00		0,00	0,00	169.563,26
0,00	**0,00**	**0,00**	**0,00**		**0,00**	**0,00**	**169.563,26**
0,00						0,00	181.023,63
0,00	0,00	0,00	0,00		0,00	0,00	234.520,00
0,00	0,00	0,00	0,00		0,00	0,00	205.357,71
0,00	**0,00**	**0,00**	**0,00**		**0,00**	**0,00**	**439.877,71**

R E G I O N E P U G L I A CONTO DEL BILANCIO ESERCIZIO FINANZIARIO 2010 - SPESE -

NUMERO	SET	UPB	DESCRIZIONE CAPITOLI		RESIDUI ACCERTATI INIZIO ESERCIZIO €	STANZIAMENTI DEFINITIVI DI COMPETENZA €	STANZIAMENTI DEFINITIVI DI CASSA €	IMPEGNI ASSUNTI NELL'ESERCIZIO €
	TOTALE	U.P.B.	0.1.1	COMPETENZA		44.691.876,00	45.301.316,97	44.300.000,00
			RESIDUI DI STANZIAMENTO		609.440,97			0,00
	TOTALE	SERVIZIO	0.1	COMPETENZA		44.691.876,00	45.301.316,97	44.300.000,00
			RESIDUI DI STANZIAMENTO		609.440,97			0,00

PAGAMENTI IN CONTO COMPETENZA E IN CONTO RESIDUI	RESIDUI ELIMINATI PER REISCRIZIONE	INSUSSISTENZA O PRESCRIZIONE	ECONOMIA VINCOLATA	PERENZIONE	REISCRIZIONE DI RESIDUI DI STANZIAMENTO	RESIDUI DA RIPORTARE PROVENIENTI DALL'ESERCIZIO DI COM.ZA E PRECEDENTI PROPRI	DI STANZIAMENTO
€	€	€	€	€	€	€	€
40.800.000,00						3.500.000,00	181.023,63
0,00	0,00	0,00	0,00		0,00	0,00	609.440,97
40.800.000,00						3.500.000,00	181.023,63
0,00	0,00	0,00	0,00		0,00	0,00	609.440,97

R E G I O N E P U G L I A CONTO DEL BILANCIO ESERCIZIO FINANZIARIO 2010 - SPESE -

NUMERO	DESCRIZIONE CAPITOLI	RESIDUI ACCERTATI INIZIO ESERCIZIO €	STANZIAMENTI DEFINITIVI DI COMPETENZA €	STANZIAMENTI DEFINITIVI DI CASSA €	IMPEGNI ASSUNTI NELL'ESERCIZIO €
R I E P I L O G O U.P.B.					
U.P.B. 0.1.1	CONSIGLIO REGIONALE				
	COMPETENZA		44.691.876,00	45.301.316,97	44.300.000,00
	RESIDUI DI STANZIAMENTO	609.440,97			0,00
TOTALE SERVIZIO 0.1	COMPETENZA		44.691.876,00	45.301.316,97	44.300.000,00
	RESIDUI DI STANZIAMENTO	609.440,97			0,00

PAGAMENTI IN CONTO COMPETENZA E IN CONTO RESIDUI	RESIDUI ELIMINATI PER REISCRIZIONE	INSUSSISTENZA O PRESCRIZIONE	ECONOMIA VINCOLATA	PERENZIONE	REISCRIZIONE DI RESIDUI DI STANZIAMENTO	RESIDUI DA RIPORTARE PROVENIENTI DALL'ESERCIZIO DI COM.ZA E PRECEDENTI PROPRI	DI STANZIAMENTO
€	€	€	€	€	€	€	€
40.800.000,00						3.500.000,00	181.023,63
0,00	0,00	0,00	0,00		0,00	0,00	609.440,97
40.800.000,00						3.500.000,00	181.023,63
0,00	0,00	0,00	0,00		0,00	0,00	609.440,97

R E G I O N E P U G L I A CONTO DEL BILANCIO ESERCIZIO FINANZIARIO 2010 - SPESE -

NUMERO	DESCRIZIONE CAPITOLI	RESIDUI ACCERTATI INIZIO ESERCIZIO €	STANZIAMENTI DEFINITIVI DI COMPETENZA €	STANZIAMENTI DEFINITIVI DI CASSA €	IMPEGNI ASSUNTI NELL'ESERCIZIO €
SERVIZIO 0.3	STRUTTURE NON RICOMPRESE NELLE AREE - SERVIZIO GABINETTO DEL PRESIDENTE				
U.P.B. 0.3.1	GABINETTO DEL PRESIDENTE				
0.3.1 (02 02 10) [01 03 04 91]	(RIS. AUTONOME)		380.000,00	496.470,40	380.000,00
1150	SPESE PER IL FUNZIONAMENTO DEL NUCLEO DI VALUTAZIONE L.R. 7/97				
	SPESA OBBLIGATORIA				
CAP.RESIDUI PROPRI	1150 / 2009	116.470,40			
	TOTALI	116.470,40			—
0.3.1 (02 02 07) [01 01 01 04]	(RIS. AUTONOME)		0,00	79.327,00	0,00
1240	SPESE DI RAPPRESENTANZA DEL PRESIDENTE DELLA GIUNTA REGIONALE.				
CAP.RESIDUI PROPRI	1240 / 2009	79.327,00			
	TOTALI	79.327,00			—
0.3.1 (02 02 07) [01 01 01 04]	(RIS. AUTONOME)		100.000,00	222.454,10	51.074,30
1260	FONDO DI RAPPRESENTANZA PRESIDENTE GIUNTA REGIONALE L.R.32/81.				
CAP.RESIDUI PROPRI	1260 / 2008	32.554,10			
	1260 / 2009	89.900,00			
	TOTALI	122.454,10			—

PAGAMENTI IN CONTO COMPETENZA E IN CONTO RESIDUI	RESIDUI ELIMINATI PER REISCRIZIONE	INSUSSISTENZA O PRESCRIZIONE	ECONOMIA VINCOLATA	PERENZIONE	REISCRIZIONE DI RESIDUI DI STANZIAMENTO	RESIDUI DA RIPORTARE PROVENIENTI DALL'ESERCIZIO DI COM.ZA E PRECEDENTI PROPRI	DI STANZIAMENTO
€	€	€	€	€	€	€	€
292.168,14						87.831,86	0,00
52.579,87	0,00	63.890,53	0,00	0,00		0,00	
52.579,87	**0,00**	**63.890,53**	**0,00**	**0,00**		**0,00**	
0,00						0,00	0,00
28.324,92	0,00	51.002,08	0,00	0,00		0,00	
28.324,92	**0,00**	**51.002,08**	**0,00**	**0,00**		**0,00**	
35.824,30						15.250,00	0,00
400,00	0,00	0,00	0,00	32.154,10		0,00	
45.667,70	0,00	300,00	0,00	0,00		43.932,30	
46.067,70	**0,00**	**300,00**	**0,00**	**32.154,10**		**43.932,30**	

R E G I O N E P U G L I A CONTO DEL BILANCIO ESERCIZIO FINANZIARIO 2010 - SPESE -

NUMERO	DESCRIZIONE CAPITOLI	RESIDUI ACCERTATI INIZIO ESERCIZIO €	STANZIAMENTI DEFINITIVI DI COMPETENZA €	STANZIAMENTI DEFINITIVI DI CASSA €	IMPEGNI ASSUNTI NELL'ESERCIZIO €
0.3.1 (02 02 07) [01 01 01 04] (RIS. AUTONOME)			0,00	107.700,00	0,00
1261	FONDO A DISPOSIZIONE DEL PRESIDENTE DELLA G.R. PER LA SPONSORIZZAZIONE DI INIZIATIVE ISTITUZIONALI. CONVENZIONE N. 007382 DEL 03/05/2006ART 6. COLLEGATO AL CAP. ENTRATA 3066220				
	C.E. CONNESSI: 3066220				
	CAP.RESIDUI DI STANZ. 1261 / 2008	107.700,00			48.200,00
	TOTALI	107.700,00			48.200,00
0.3.1 (04 02 02) [01 01 01 01] (RIS. AUTONOME)			0,00	0,00	0,00
1265	CONTRIBUTO STRAORDINARIO PER LA VISITA IN PUGLIA DEL PAPA BENEDETTO XVI. COMMA 3, ART.1 L.R. 4/03/2008 N. 3.				
0.3.1 (04 02 02) [08 04 01 01] (RIS. AUTONOME)			0,00	0,00	0,00
1266	CONTRIBUTO STRAORDINARIO PER LA VISITA A SAN GIOVANNI ROTONDO DEL PAPA BENEDETTO XVI. (ART. 51 L.R. 11/2009)				
0.3.1 (22 02 02) [04 04 03] (RIS. AUTONOME)			0,00	0,00	0,00
1267	CONTRIBUTO STRAORDINARIO AL COMUNE DI LECCE PER OPERE PUBBLICHE G8, 12 E 13 GIUGNO. (ART. 50 L.R. 11/2009)				
0.3.1 (05 03 02) [01 01 01 04] (RIS. AUTONOME)			368.446,00	368.446,00	368.446,00
1340	QUOTE ANNUALI E CONTRIBUTI FINANZIARI STRAORDINARI PER ADESIONI AD ORGANISMI NAZIONALI ED INTERNAZIONALI. ART. 4 L.R. 30/4/1980, N. 34.				
0.3.1 (04 02 05) [01 05 01] (RIS. AUTONOME)			75.000,00	75.000,00	75.000,00
1345	IPRES - QUOTA ASSOCIATIVA ANNUALE E SPESE PER STUDI E RICERCHE. ART. 57 L.R. 1/2005.				
0.3.1 (04 02 01) [01 01 01 91] (RIS. AUTONOME)			0,00	0,00	0,00
1354	CONTRIBUTO PER ADESIONE AL CINSEDO. L.R. 32/84.				

PAGAMENTI IN CONTO COMPETENZA E IN CONTO RESIDUI	RESIDUI ELIMINATI PER REISCRIZIONE	INSUSSISTENZA O PRESCRIZIONE	ECONOMIA VINCOLATA	PERENZIONE	REISCRIZIONE DI RESIDUI DI STANZIAMENTO	RESIDUI DA RIPORTARE PROVENIENTI DALL'ESERCIZIO DI COM.ZA E PRECEDENTI PROPRI	DI STANZIAMENTO
€	€	€	€	€	€	€	€
0,00						0,00	152.739,96
37.200,00	0,00	0,00	0,00		0,00	11.000,00	59.500,00
37.200,00	**0,00**	**0,00**	**0,00**		**0,00**	**11.000,00**	**59.500,00**
0,00						0,00	0,00
0,00						0,00	0,00
0,00						0,00	0,00
46.676,00						321.770,00	0,00
75.000,00						0,00	0,00
0,00						0,00	0,00

R E G I O N E P U G L I A CONTO DEL BILANCIO ESERCIZIO FINANZIARIO 2010 - SPESE -

NUMERO	DESCRIZIONE CAPITOLI	RESIDUI ACCERTATI INIZIO ESERCIZIO €	STANZIAMENTI DEFINITIVI DI COMPETENZA €	STANZIAMENTI DEFINITIVI DI CASSA €	IMPEGNI ASSUNTI NELL'ESERCIZIO €
0.3.1 (05 01 01) [10 09 01 06]	(RIS. AUTONOME)		0,00	0,00	0,00
1400	SPESE PER LA CELEBRAZIONE DELLA GIORNATA REGIONALE DEL DIVERAMENTE ABILE. L.R. N. 24 DEL 1/12/2003				
0.3.1 (02 02 14) [01 03 04 06]	(RIS. AUTONOME)		15.000,00	15.000,00	14.281,30
1445	SPESE PER ATTIVITÀ DI PROMOZIONE, INFORMAZIONE, COMUNICAZIONE E RAPPRESENTANZA ISTITUZIONALE ¿ UFFICIO RAPPORTI CON LE ISTITUZIONI DELL¿UNIONE EUROPEA - BRUXELLES (LEGGE ASSESTAMENTO BILANCIO 2010)				
0.3.1 (02 02 07) [01 01 01 04]	(RIS. AUTONOME)		400.730,00	700.730,00	400.725,44
1460	SPESE PER LA PARTECIPAZIONE, ORGANIZZAZIONE, ADESIONE A MANIFESTAZIONI, CONVEGNI, CONGRESSI, ECT... L.R. N.34/80 E ART.1 LETT. A, B.				
CAP.RESIDUI PROPRI	1460 / 2008	50.000,00			
	1460 / 2009	250.000,00			
	TOTALI	**300.000,00**			
0.3.1 (02 02 09) [01 03 04 91]	(RIS. AUTONOME)		0,00	316.276,80	0,00
1465	COMPENSI AI CONSIGLIERI DEL PRESIDENTE DELLA GIUNTA REGIONALE (LL.RR. NN. 45/1981 E 2/2000				
CAP.RESIDUI PROPRI	1465 / 2008	76.492,80			
	1465 / 2009	239.784,00			
	TOTALI	**316.276,80**			
TOTALE U.P.B.	**0.3.1 COMPETENZA**		**1.339.176,00**	**2.381.404,30**	**1.289.527,04**
	RESIDUI PROPRI	**934.528,30**			
	RESIDUI DI STANZIAMENTO	**107.700,00**			**48.200,00**

PAGAMENTI IN CONTO COMPETENZA E IN CONTO RESIDUI €	RESIDUI ELIMINATI PER REISCRIZIONE €	INSUSSISTENZA O PRESCRIZIONE €	ECONOMIA VINCOLATA €	PERENZIONE €	REISCRIZIONE DI RESIDUI DI STANZIAMENTO €	RESIDUI DA RIPORTARE PROVENIENTI DALL'ESERCIZIO DI COM.ZA E PRECEDENTI PROPRI €	DI STANZIAMENTO €
0,00						0,00	0,00
0,00						14.281,30	0,00
350.715,44						50.010,00	0,00
7.000,00	0,00	0,00	0,00	43.000,00		0,00	
191.500,00	0,00	0,00	0,00	0,00		58.500,00	
198.500,00	**0,00**	**0,00**	**0,00**	**43.000,00**		**58.500,00**	
0,00						0,00	0,00
76.128,00	0,00	0,00	0,00	364,80		0,00	
235.588,77	0,00	3.907,23	0,00	0,00		288,00	
311.716,77	**0,00**	**3.907,23**	**0,00**	**364,80**		**288,00**	
800.383,88						**489.143,16**	**152.739,96**
637.189,26	**0,00**	**119.099,84**	**0,00**	**75.518,90**		**102.720,30**	
37.200,00	**0,00**	**0,00**	**0,00**		**0,00**	**11.000,00**	**59.500,00**

R E G I O N E P U G L I A CONTO DEL BILANCIO ESERCIZIO FINANZIARIO 2010 - SPESE -

NUMERO	SET	UPB	DESCRIZIONE CAPITOLI		RESIDUI ACCERTATI INIZIO ESERCIZIO €	STANZIAMENTI DEFINITIVI DI COMPETENZA €	STANZIAMENTI DEFINITIVI DI CASSA €	IMPEGNI ASSUNTI NELL'ESERCIZIO €
TOTALE	SERVIZIO	0.3	COMPETENZA			1.339.176,00	2.381.404,30	1.289.527,04
			RESIDUI PROPRI		934.528,30			
			RESIDUI DI STANZIAMENTO		107.700,00			48.200,00

PAGAMENTI IN CONTO COMPETENZA E IN CONTO RESIDUI	RESIDUI ELIMINATI PER REISCRIZIONE	INSUSSISTENZA O PRESCRIZIONE	ECONOMIA VINCOLATA	PERENZIONE	REISCRIZIONE DI RESIDUI DI STANZIAMENTO	RESIDUI DA RIPORTARE PROVENIENTI DALL'ESERCIZIO DI COM.ZA E PRECEDENTI PROPRI	DI STANZIAMENTO
€	€	€	€	€	€	€	€
800.383,88						489.143,16	152.739,96
637.189,26	0,00	119.099,84	0,00	75.518,90		102.720,30	
37.200,00	0,00	0,00	0,00		0,00	11.000,00	59.500,00

R E G I O N E P U G L I A CONTO DEL BILANCIO ESERCIZIO FINANZIARIO 2010 - SPESE -

NUMERO	SET	UPB	DESCRIZIONE CAPITOLI	RESIDUI ACCERTATI INIZIO ESERCIZIO €	STANZIAMENTI DEFINITIVI DI COMPETENZA €	STANZIAMENTI DEFINITIVI DI CASSA €	IMPEGNI ASSUNTI NELL'ESERCIZIO €
R I E P I L O G O		U.P.B.					
U.P.B.		0.3.1	GABINETTO DEL PRESIDENTE				
			COMPETENZA		1.339.176,00	2.381.404,30	1.289.527,04
			RESIDUI PROPRI	934.528,30			
			RESIDUI DI STANZIAMENTO	107.700,00			48.200,00
TOTALE	SERVIZIO	0.3	COMPETENZA		1.339.176,00	2.381.404,30	1.289.527,04
			RESIDUI PROPRI	934.528,30			
			RESIDUI DI STANZIAMENTO	107.700,00			48.200,00

PAGAMENTI IN CONTO COMPETENZA E IN CONTO RESIDUI	RESIDUI ELIMINATI PER REISCRIZIONE	INSUSSISTENZA O PRESCRIZIONE	ECONOMIA VINCOLATA	PERENZIONE	REISCRIZIONE DI RESIDUI DI STANZIAMENTO	RESIDUI DA RIPORTARE PROVENIENTI DALL'ESERCIZIO DI COM.ZA E PRECEDENTI PROPRI	DI STANZIAMENTO
€	€	€	€	€	€	€	€
800.383,88						489.143,16	152.739,96
637.189,26	0,00	119.099,84	0,00	75.518,90		102.720,30	
37.200,00	0,00	0,00	0,00		0,00	11.000,00	59.500,00
800.383,88						489.143,16	152.739,96
637.189,26	0,00	119.099,84	0,00	75.518,90		102.720,30	
37.200,00	0,00	0,00	0,00		0,00	11.000,00	59.500,00

R E G I O N E P U G L I A CONTO DEL BILANCIO ESERCIZIO FINANZIARIO 2010 - SPESE -

NUMERO	DESCRIZIONE CAPITOLI	RESIDUI ACCERTATI INIZIO ESERCIZIO €	STANZIAMENTI DEFINITIVI DI COMPETENZA €	STANZIAMENTI DEFINITIVI DI CASSA €	IMPEGNI ASSUNTI NELL'ESERCIZIO €
SERVIZIO 0.4	STRUTTURE NON RICOMPRESE NELLE AREE - SERVIZIO AVVOCATURA REGIONALE				
U.P.B. 0.4.1	AVVOCATURA REGIONALE				
0.4.1 (02 02 14) [01 03 04 06]	(RIS. AUTONOME)		819.124,70	1.077.358,41	432.577,38
1300	SPESE PER COMPETENZE PROFESSIONALI RELATIVE A LITI ARBITRATI RISARCIMENTI PENALITA' ED ACCESSORI PER L'ESERCIZIO CORRENTE. ACCONTI ED ANTICIPAZIONI. SPESA OBBLIGATORIA				
CAP.RESIDUI PROPRI	1300 / 2008	78.879,57			
	1300 / 2009	179.354,14			
	TOTALI	258.233,71			
0.4.1 (02 02 10) [01 01 01 04]	(RIS. AUTONOME)		300.000,00	350.000,00	100.000,00
1310	SPESE PER IL FUNZIONAMENTO DELL'AVVOCATURA REGIONALE (ART.9 L.R. 18/2006 ED ART. 16 D.P.R. N. 412 DEL 13/05/08)				
CAP.RESIDUI PROPRI	1310 / 2009	50.000,00			
	TOTALI	50.000,00			
0.4.1 (02 02 14) [01 03 04 06]	(RIS. AUTONOME)		7.764.297,14	15.184.468,62	6.706.682,98
1312	SPESE PER COMPETENZE PROFESSIONALI DOVUTE A PROFESSIONISTI ESTERNI,RELATIVE A LITI, ARBITRATI ED ONERI ACCESSORI. SPESA OBBLIGATORIA				
CAP.RESIDUI PROPRI	1312 / 2008	3.658.101,86			
	1312 / 2009	3.762.069,62			
	TOTALI	7.420.171,48			

PAGAMENTI IN CONTO COMPETENZA E IN CONTO RESIDUI	RESIDUI ELIMINATI PER REISCRIZIONE	INSUSSISTENZA O PRESCRIZIONE	ECONOMIA VINCOLATA	PERENZIONE	REISCRIZIONE DI RESIDUI DI STANZIAMENTO	RESIDUI DA RIPORTARE PROVENIENTI DALL'ESERCIZIO DI COM.ZA E PRECEDENTI PROPRI	DI STANZIAMENTO
€	€	€	€	€	€	€	€
311.198,71						121.378,67	0,00
1.000,00	0,00	0,00	0,00	77.879,57		0,00	
121.398,74	0,00	0,00	0,00	0,00		57.955,40	
122.398,74	**0,00**	**0,00**	**0,00**	**77.879,57**		**57.955,40**	
0,00						100.000,00	0,00
49.985,69	0,00	14,31	0,00	0,00		0,00	
49.985,69	**0,00**	**14,31**	**0,00**	**0,00**		**0,00**	
3.075.225,08						3.631.457,90	0,00
250.894,00	0,00	161.177,34	0,00	3.246.030,52		0,00	
1.164.857,41	0,00	142.933,38	0,00	0,00		2.454.278,83	
1.415.751,41	**0,00**	**304.110,72**	**0,00**	**3.246.030,52**		**2.454.278,83**	

R E G I O N E P U G L I A CONTO DEL BILANCIO ESERCIZIO FINANZIARIO 2010 - SPESE -

NUMERO	DESCRIZIONE CAPITOLI	RESIDUI ACCERTATI INIZIO ESERCIZIO €	STANZIAMENTI DEFINITIVI DI COMPETENZA €	STANZIAMENTI DEFINITIVI DI CASSA €	IMPEGNI ASSUNTI NELL'ESERCIZIO €
0.4.1 (01 01 05) [01 03 04 06] (RIS. AUTONOME)			0,00	500.000,00	0,00
1313	SPESE PER PAGAMENTO COMPETENZE PROFESSIONALI AI LEGALI INTERNI . ART. 7 L.R. 18/2006.				
CAP.RESIDUI PROPRI	1313 / 2009	500.000,00			
	TOTALI	**500.000,00**			
0.4.1 (01 01 05) [01 01 01 91] (RIS. AUTONOME)			1.000.000,00	1.212.532,00	1.000.000,00
1320	FONDO PER I COMPENSI PROFESSIONALI AGLI AVVOCATI DELL'AVVOCATURA REGIONALE (REGOLAMENTO REG.LE N. 2/2010)				
	C.E. CONNESSI: 3062300				
CAP.RESIDUI PROPRI	1320 / 2009	200.000,00			
	TOTALI	**200.000,00**			
CAP.RESIDUI DI STANZ.	1320 / 2008	12.532,00			0,00
	TOTALI	**12.532,00**			**0,00**
0.4.1 (01 01 05) [01 01 01 91] (RIS. AUTONOME)			122.992,71	198.709,41	69.189,62
3130	SPESE PER PATROCINIO LEGALE A FAVORE DI AMMINISTRATORI E DIPENDENTI REGIONALI.				
CAP.RESIDUI PROPRI	3130 / 2009	75.716,70			
	TOTALI	**75.716,70**			
TOTALE U.P.B.	**0.4.1 COMPETENZA**		**10.006.414,55**	**18.523.068,44**	**8.308.449,98**
	RESIDUI PROPRI	**8.504.121,89**			
	RESIDUI DI STANZIAMENTO	**12.532,00**			**0,00**

PAGAMENTI IN CONTO COMPETENZA E IN CONTO RESIDUI €	RESIDUI ELIMINATI PER REISCRIZIONE €	INSUSSISTENZA O PRESCRIZIONE €	ECONOMIA VINCOLATA €	PERENZIONE €	REISCRIZIONE DI RESIDUI DI STANZIAMENTO €	RESIDUI DA RIPORTARE PROVENIENTI DALL'ESERCIZIO DI COM.ZA E PRECEDENTI PROPRI €	DI STANZIAMENTO €
0,00						0,00	0,00
0,00	0,00	0,00	0,00	0,00		500.000,00	
0,00	**0,00**	**0,00**	**0,00**	**0,00**		**500.000,00**	
0,00						1.000.000,00	0,00
445,50	0,00	0,00	0,00	0,00		199.554,50	
445,50	**0,00**	**0,00**	**0,00**	**0,00**		**199.554,50**	
0,00	0,00	0,00	0,00		0,00	0,00	12.532,00
0,00	**0,00**	**0,00**	**0,00**		**0,00**	**0,00**	**12.532,00**
40.095,45						29.094,17	0,00
954,72	0,00	7.310,13	0,00	0,00		67.451,85	
954,72	**0,00**	**7.310,13**	**0,00**	**0,00**		**67.451,85**	
3.426.519,24						**4.881.930,74**	**0,00**
1.589.536,06	**0,00**	**311.435,16**	**0,00**	**3.323.910,09**		**3.279.240,58**	
0,00	**0,00**	**0,00**	**0,00**		**0,00**	**0,00**	**12.532,00**

R E G I O N E P U G L I A CONTO DEL BILANCIO ESERCIZIO FINANZIARIO 2010 - SPESE -

NUMERO	SET	UPB	DESCRIZIONE CAPITOLI		RESIDUI ACCERTATI INIZIO ESERCIZIO €	STANZIAMENTI DEFINITIVI DI COMPETENZA €	STANZIAMENTI DEFINITIVI DI CASSA €	IMPEGNI ASSUNTI NELL'ESERCIZIO €
TOTALE	SERVIZIO	0.4	COMPETENZA			10.006.414,55	18.523.068,44	8.308.449,98
			RESIDUI PROPRI		8.504.121,89			
			RESIDUI DI STANZIAMENTO		12.532,00			0,00

PAGAMENTI IN CONTO COMPETENZA E IN CONTO RESIDUI	RESIDUI ELIMINATI PER REISCRIZIONE	INSUSSISTENZA O PRESCRIZIONE	ECONOMIA VINCOLATA	PERENZIONE	REISCRIZIONE DI RESIDUI DI STANZIAMENTO	RESIDUI DA RIPORTARE PROVENIENTI DALL'ESERCIZIO DI COM.ZA E PRECEDENTI PROPRI	DI STANZIAMENTO
€	€	€	€	€	€	€	€
3.426.519,24						4.881.930,74	0,00
1.589.536,06	0,00	311.435,16	0,00	3.323.910,09		3.279.240,58	
0,00	0,00	0,00	0,00		0,00	0,00	12.532,00

R E G I O N E P U G L I A CONTO DEL BILANCIO ESERCIZIO FINANZIARIO 2010 - SPESE -

NUMERO	DESCRIZIONE CAPITOLI	RESIDUI ACCERTATI INIZIO ESERCIZIO €	STANZIAMENTI DEFINITIVI DI COMPETENZA €	STANZIAMENTI DEFINITIVI DI CASSA €	IMPEGNI ASSUNTI NELL'ESERCIZIO €
R I E P I L O G O U.P.B.					
U.P.B. 0.4.1	AVVOCATURA REGIONALE				
	COMPETENZA		10.006.414,55	18.523.068,44	8.308.449,98
	RESIDUI PROPRI	8.504.121,89			
	RESIDUI DI STANZIAMENTO	12.532,00			0,00
TOTALE SERVIZIO 0.4	COMPETENZA		10.006.414,55	18.523.068,44	8.308.449,98
	RESIDUI PROPRI	8.504.121,89			
	RESIDUI DI STANZIAMENTO	12.532,00			0,00

PAGAMENTI IN CONTO COMPETENZA E IN CONTO RESIDUI	RESIDUI ELIMINATI PER REISCRIZIONE	INSUSSISTENZA O PRESCRIZIONE	ECONOMIA VINCOLATA	PERENZIONE	REISCRIZIONE DI RESIDUI DI STANZIAMENTO	RESIDUI DA RIPORTARE PROVENIENTI DALL'ESERCIZIO DI COM.ZA E PRECEDENTI PROPRI	DI STANZIAMENTO
€	€	€	€	€	€	€	€
3.426.519,24						4.881.930,74	0,00
1.589.536,06	0,00	311.435,16	0,00	3.323.910,09		3.279.240,58	
0,00	0,00	0,00	0,00		0,00	0,00	12.532,00
3.426.519,24						4.881.930,74	0,00
1.589.536,06	0,00	311.435,16	0,00	3.323.910,09		3.279.240,58	
0,00	0,00	0,00	0,00		0,00	0,00	12.532,00

NUMERO	S E T	U P B	DESCRIZIONE CAPITOLI	RESIDUI ACCERTATI INIZIO ESERCIZIO €	STANZIAMENTI DEFINITIVI DI COMPETENZA €	STANZIAMENTI DEFINITIVI DI CASSA €	IMPEGNI ASSUNTI NELL'ESERCIZIO €
			SERVIZIO 1.0 AREA POLITICHE PER LO SVILUPPO RURALE				
			U.P.B. 1.0.1 COORDINAMENTO DI AREA 01				
	1.0.1		(04 01 02) [04 02 01 02] (RIS. AUTONOME)		100.000,00	350.000,00	100.000,00
111022			RIMBORSO SPESE IN FAVORE DEL COMANDO REGIONALE PUGLIA DELLA GUARDIA DI FINANZA PER ATTIVITA' DI CONTROLLO SULLA SPESA PUBBLICA IN TEMA DI CONTRASTO DELLE FRODI SULLE PRODUZIONI AGROALIMENTARI PUGLIESI. (ART. 8 L.R. 10/2009)				
			CAP.RESIDUI 111022 / 2009 PROPRI	250.000,00			
			TOTALI	**250.000,00**			
	1.0.1		(06 01 02) [04 02 01 04] (RIS. VINCOLATE)		400.000,00	400.000,00	0,00
111157			SPESE PER L'ATTUAZIONE DEL PROGRAMMA INTERREGIONALE SISTEMA DI INTER-SCAMBIO FRA SISTEMI INFORMATIVI NEL COMPARTO AGRICOLO . L.578/96 E L. 135/97 E L.423/98.				
			C.E. CONNESSI: 2032103 2032110				
	1.0.1		(23 01 01) [04 02 01 01] (RIS. VINCOLATE)		0,00	37.242,04	0,00
111173			SPESE PER L'ATTUAZIONE DEL PROGRAMMA INTERREGIONALE SVILUPPO RURALE SOTTOPROGRAMMA SERVIZI DI SVILUPPO (L.499/99 ART.2 COMMA 7)				
			C.E. CONNESSI: 2032113				
			CAP.RESIDUI 111173 / 2007 PROPRI	37.242,04			
			TOTALI	**37.242,04**			

PAGAMENTI IN CONTO COMPETENZA E IN CONTO RESIDUI	RESIDUI ELIMINATI PER REISCRIZIONE	INSUSSISTENZA O PRESCRIZIONE	ECONOMIA VINCOLATA	PERENZIONE	REISCRIZIONE DI RESIDUI DI STANZIAMENTO	RESIDUI DA RIPORTARE PROVENIENTI DALL'ESERCIZIO DI COM.ZA E PRECEDENTI PROPRI	DI STANZIAMENTO
€	€	€	€	€	€	€	€
0,00						100.000,00	0,00
186.097,79	0,00	0,00	0,00	0,00		63.902,21	
186.097,79	**0,00**	**0,00**	**0,00**	**0,00**		**63.902,21**	
0,00						0,00	400.000,00
0,00						0,00	0,00
13.250,00	0,00	0,00	0,00	0,00		23.992,04	
13.250,00	**0,00**	**0,00**	**0,00**	**0,00**		**23.992,04**	

R E G I O N E P U G L I A CONTO DEL BILANCIO ESERCIZIO FINANZIARIO 2010 - SPESE -

NUMERO	DESCRIZIONE CAPITOLI	RESIDUI ACCERTATI INIZIO ESERCIZIO €	STANZIAMENTI DEFINITIVI DI COMPETENZA €	STANZIAMENTI DEFINITIVI DI CASSA €	IMPEGNI ASSUNTI NELL'ESERCIZIO €
1.0.1	(02 02 14) [04 02 01 02] (RIS. VINCOLATE)		0,00	15.328,63	0,00
114141	SPESE PER L'ESERCIZIO DI FUNZIONI CONNESSE ALLE INDAGINI STATISTICHE IN AGRICOLTURA.(DECISIONE CEE N.81/518).				
	C.E. CONNESSI: 2032320				
CAP.RESIDUI PROPRI	114141 / 2006	8.077,70			
	114141 / 2007	29,55			
	114141 / 2009	7.221,38			
	TOTALI	**15.328,63**			
1.0.1	(02 02 14) [04 02 01 02] (RIS. VINCOLATE)		0,00	53.131,73	0,00
114142	SPESE PER LA REALIZZAZIONE DEL PROGRAMMA INTERREGIONALE PER LA RISTRUTTURAZIONE DEL SISTEMA DELLE STATISTICHE AGRARIE NAZIONALI E REGIONALI.L. N. 578/96 , L.135/97 E L.423/98.				
	C.E. CONNESSI: 2032319				
CAP.RESIDUI PROPRI	114142 / 2007	6.807,73			
	114142 / 2009	46.324,00			
	TOTALI	**53.131,73**			

PAGAMENTI IN CONTO COMPETENZA E IN CONTO RESIDUI	RESIDUI ELIMINATI PER REISCRIZIONE	INSUSSISTENZA O PRESCRIZIONE	ECONOMIA VINCOLATA	PERENZIONE	REISCRIZIONE DI RESIDUI DI STANZIAMENTO	RESIDUI DA RIPORTARE PROVENIENTI DALL'ESERCIZIO DI COM.ZA E PRECEDENTI PROPRI	DI STANZIAMENTO
€	€	€	€	€	€	€	€
0,00						0,00	0,00
0,00	0,00	0,00	0,00	0,00		8.077,70	
0,00	0,00	0,00	0,00	0,00		29,55	
2.413,98	0,00	0,00	0,00	0,00		4.807,40	
2.413,98	**0,00**	**0,00**	**0,00**	**0,00**		**12.914,65**	
0,00						0,00	0,00
0,00	0,00	0,00	0,00	0,00		6.807,73	
45.732,93	0,00	0,00	41,25	0,00		549,82	
45.732,93	**0,00**	**0,00**	**41,25**	**0,00**		**7.357,55**	

R E G I O N E P U G L I A CONTO DEL BILANCIO ESERCIZIO FINANZIARIO 2010 - SPESE -

NUMERO	DESCRIZIONE CAPITOLI	RESIDUI ACCERTATI INIZIO ESERCIZIO €	STANZIAMENTI DEFINITIVI DI COMPETENZA €	STANZIAMENTI DEFINITIVI DI CASSA €	IMPEGNI ASSUNTI NELL'ESERCIZIO €
1.0.1 (04 02 01) [04 02 01 91]	(RIS. VINCOLATE)		13.940,00	447.401,17	13.940,00
114209	SPESE PER COFINANZIAMENTO PROGRAMMI INTERREGIONALI E RETE INFORMATICA CONTABILE AGRICOLA (RICA). L.499/99				
	C.E. CONNESSI: 2032103 2032110				
CAP.RESIDUI PROPRI	114209 / 2006	2.300,00			
	114209 / 2008	105.760,83			
	114209 / 2009	314.581,45			
	TOTALI	**422.642,28**			
CAP.RESIDUI DI STANZ.	114209 / 2008	10.818,89			0,00
	TOTALI	**10.818,89**			**0,00**
1.0.1 (01 01 05) [04 02 01 04]	(RIS. VINCOLATE)		0,00	487.237,55	0,00
114245	SPESE PER L'ESERCIZIO DELLE FUNZIONI DELEGATE DA AGEA PER L'ATTUAZIONE DELLA NORMATIVA COMUNITARIA PER LA CONCESSIONE DEGLI AIUTI DELLA POLITICA AGRICOLA COMUNE. L.165/99 E SUCC. MODIFICHE.				
	C.E. CONNESSI: 2032339				
CAP.RESIDUI PROPRI	114245 / 2006	72.224,66			
	114245 / 2007	6.860,04			
	114245 / 2008	71.727,80			
	114245 / 2009	68.078,87			
	TOTALI	**218.891,37**			
CAP.RESIDUI DI STANZ.	114245 / 2007	268.346,18			268.346,18
	TOTALI	**268.346,18**			**268.346,18**

PAGAMENTI IN CONTO COMPETENZA E IN CONTO RESIDUI	RESIDUI ELIMINATI PER REISCRIZIONE	INSUSSISTENZA O PRESCRIZIONE	ECONOMIA VINCOLATA	PERENZIONE	REISCRIZIONE DI RESIDUI DI STANZIAMENTO	RESIDUI DA RIPORTARE PROVENIENTI DALL'ESERCIZIO DI COM.ZA E PRECEDENTI PROPRI	DI STANZIAMENTO
€	€	€	€	€	€	€	€
0,00						13.940,00	0,00
0,00	0,00	0,00	0,00	0,00		2.300,00	
66.175,36	0,00	0,00	0,00	0,00		39.585,47	
3.570,00	0,00	0,00	0,00	0,00		311.011,45	
69.745,36	**0,00**	**0,00**	**0,00**	**0,00**		**352.896,92**	
0,00	0,00	0,00	0,00		0,00	0,00	10.818,89
0,00	**0,00**	**0,00**	**0,00**		**0,00**	**0,00**	**10.818,89**
0,00						0,00	0,00
0,00	0,00	0,00	0,00	0,00		72.224,66	
0,00	0,00	0,00	0,00	0,00		6.860,04	
66.120,00	0,00	0,00	0,00	0,00		5.607,80	
50.000,00	0,00	0,00	0,00	0,00		18.078,87	
116.120,00	**0,00**	**0,00**	**0,00**	**0,00**		**102.771,37**	
150.000,00	0,00	0,00	0,00		0,00	118.346,18	0,00
150.000,00	**0,00**	**0,00**	**0,00**		**0,00**	**118.346,18**	**0,00**

R E G I O N E P U G L I A CONTO DEL BILANCIO ESERCIZIO FINANZIARIO 2010 - SPESE -

NUMERO	SET	UPB	DESCRIZIONE CAPITOLI		RESIDUI ACCERTATI INIZIO ESERCIZIO €	STANZIAMENTI DEFINITIVI DI COMPETENZA €	STANZIAMENTI DEFINITIVI DI CASSA €	IMPEGNI ASSUNTI NELL'ESERCIZIO €
TOTALE	U.P.B.	1.0.1	COMPETENZA			513.940,00	1.790.341,12	113.940,00
			RESIDUI PROPRI		997.236,05			
			RESIDUI DI STANZIAMENTO		279.165,07			268.346,18
TOTALE	SERVIZIO	1.0	COMPETENZA			513.940,00	1.790.341,12	113.940,00
			RESIDUI PROPRI		997.236,05			
			RESIDUI DI STANZIAMENTO		279.165,07			268.346,18

PAGAMENTI IN CONTO COMPETENZA E IN CONTO RESIDUI	RESIDUI ELIMINATI PER REISCRIZIONE	INSUSSISTENZA O PRESCRIZIONE	ECONOMIA VINCOLATA	PERENZIONE	REISCRIZIONE DI RESIDUI DI STANZIAMENTO	RESIDUI DA RIPORTARE PROVENIENTI DALL'ESERCIZIO DI COM.ZA E PRECEDENTI PROPRI	DI STANZIAMENTO
€	€	€	€	€	€	€	€
0,00						113.940,00	400.000,00
433.360,06	0,00	0,00	41,25	0,00		563.834,74	
150.000,00	0,00	0,00	0,00		0,00	118.346,18	10.818,89
0,00						113.940,00	400.000,00
433.360,06	0,00	0,00	41,25	0,00		563.834,74	
150.000,00	0,00	0,00	0,00		0,00	118.346,18	10.818,89

R E G I O N E P U G L I A CONTO DEL BILANCIO ESERCIZIO FINANZIARIO 2010 - SPESE -

NUMERO	DESCRIZIONE CAPITOLI	RESIDUI ACCERTATI INIZIO ESERCIZIO €	STANZIAMENTI DEFINITIVI DI COMPETENZA €	STANZIAMENTI DEFINITIVI DI CASSA €	IMPEGNI ASSUNTI NELL'ESERCIZIO €
R I E P I L O G O U.P.B.					
U.P.B. 1.0.1	COORDINAMENTO DI AREA 01				
	COMPETENZA		513.940,00	1.790.341,12	113.940,00
	RESIDUI PROPRI	997.236,05			
	RESIDUI DI STANZIAMENTO	279.165,07			268.346,18
TOTALE SERVIZIO 1.0	COMPETENZA		513.940,00	1.790.341,12	113.940,00
	RESIDUI PROPRI	997.236,05			
	RESIDUI DI STANZIAMENTO	279.165,07			268.346,18

PAGAMENTI IN CONTO COMPETENZA E IN CONTO RESIDUI	RESIDUI ELIMINATI PER REISCRIZIONE	INSUSSISTENZA O PRESCRIZIONE	ECONOMIA VINCOLATA	PERENZIONE	REISCRIZIONE DI RESIDUI DI STANZIAMENTO	RESIDUI DA RIPORTARE PROVENIENTI DALL'ESERCIZIO DI COM.ZA E PRECEDENTI PROPRI	DI STANZIAMENTO
€	€	€	€	€	€	€	€
0,00						113.940,00	400.000,00
433.360,06	0,00	0,00	41,25	0,00		563.834,74	
150.000,00	0,00	0,00	0,00		0,00	118.346,18	10.818,89
0,00						113.940,00	400.000,00
433.360,06	0,00	0,00	41,25	0,00		563.834,74	
150.000,00	0,00	0,00	0,00		0,00	118.346,18	10.818,89

R E G I O N E P U G L I A CONTO DEL BILANCIO ESERCIZIO FINANZIARIO 2010 - SPESE -

NUMERO	DESCRIZIONE CAPITOLI	RESIDUI ACCERTATI INIZIO ESERCIZIO €	STANZIAMENTI DEFINITIVI DI COMPETENZA €	STANZIAMENTI DEFINITIVI DI CASSA €	IMPEGNI ASSUNTI NELL'ESERCIZIO €
SERVIZIO 1.1	AREA POLITICHE PER LO SVILUPPO RURALE - SERVIZIO AGRICOLTURA				
U.P.B. 1.1.1	INFRASTRUTTURE RURALI, BONIFICA, IRRIGAZIONE				
1.1.1 (22 02 04) [04 02 01 07]	(RIS. VINCOLATE)		0,00	2.180.400,00	0,00
112020	SPESA PER LA REALIZZAZIONE DI IMPIANTO IDROVORO PER IL SOLLEVAMENTO DELLE ACQUE DELLA ZONA PANTANO - LIDO AZZURRO DI TARANTO DA EROGARE AL CONSORZIO DI STORNARA E TARA SOGGETTO ATTUATORE. (L.R. 42/2008 ART.7)				
	C.E. CONNESSI: 2033832				
CAP.RESIDUI DI STANZ.	112020 / 2009	2.180.400,00			0,00
	TOTALI	2.180.400,00			0,00
1.1.1 (22 02 04) [04 02 01 07]	(RIS. VINCOLATE)		0,00	940.500,97	0,00
112025	SPESE PER RIPRISTINO DELLA RETE NEL COMPRENSORIO IRRIGUO - III - LOTTO - ZONA LATO LENNE NEGLI AGRI DI CASTELLANETA, PALAGIANO E PALAGIANELLO AL CONSORZIO STORNARA E TARA SOGGETTO ATTUARORE. (L.R. 42/2008 ART. 7)				
	C.E. CONNESSI: 2033832				
CAP.RESIDUI PROPRI	112025 / 2009	940.500,97			
	TOTALI	940.500,97			

PAGAMENTI IN CONTO COMPETENZA E IN CONTO RESIDUI	RESIDUI ELIMINATI PER REISCRIZIONE	INSUSSISTENZA O PRESCRIZIONE	ECONOMIA VINCOLATA	PERENZIONE	REISCRIZIONE DI RESIDUI DI STANZIAMENTO	RESIDUI DA RIPORTARE PROVENIENTI DALL'ESERCIZIO DI COM.ZA E PRECEDENTI PROPRI	DI STANZIAMENTO
€	€	€	€	€	€	€	€
0,00						0,00	0,00
0,00	0,00	0,00	0,00		0,00	0,00	2.180.400,00
0,00	**0,00**	**0,00**	**0,00**		**0,00**	**0,00**	**2.180.400,00**
0,00						0,00	0,00
584.400,00	0,00	0,00	0,00	0,00		356.100,97	
584.400,00	**0,00**	**0,00**	**0,00**	**0,00**		**356.100,97**	

R E G I O N E P U G L I A CONTO DEL BILANCIO ESERCIZIO FINANZIARIO 2010 - SPESE -

NUMERO	DESCRIZIONE CAPITOLI	RESIDUI ACCERTATI INIZIO ESERCIZIO €	STANZIAMENTI DEFINITIVI DI COMPETENZA €	STANZIAMENTI DEFINITIVI DI CASSA €	IMPEGNI ASSUNTI NELL'ESERCIZIO €
1.1.1 (22 02 04) [04 02 01 07] (RIS. AUTONOME)			1.000.000,00	1.488.151,14	918.395,28
112093	SPESA PER INTERVENTI DI SOMMA URGENZA NEL CAMPO DELLA BONIFICA ART.70 R.D. N. 350 DEL 25.5.1895.				
	SPESA OBBLIGATORIA				
CAP.RESIDUI PROPRI	112093 / 2003	122.319,19			
	112093 / 2004	6.017,12			
	112093 / 2005	12.238,33			
	112093 / 2006	6.607,66			
	112093 / 2007	3.983,59			
	112093 / 2008	41.121,01			
	112093 / 2009	295.864,24			
	TOTALI	**488.151,14**			
1.1.1 (04 02 04) [04 02 01 07] (RIS. AUTONOME)			0,00	0,00	0,00
112094	ULTERIORE EROGAZIONE STRAORDINARIA, IN ANTICIPAZIONE, AI CONSORZI DI BONIFICA DI TERRE DI APULIA, STORNARA E TARA, UGENTI LI FOGGI E DI ARNEO - L.R. N. 17/2005.				
1.1.1 (04 02 04) [04 02 01 91] (RIS. AUTONOME)			0,00	0,00	0,00
112095	CONCORSO NELLE SPESE DI FUNZIONAMENTO DEI CONSORZI DI BONIFICA (ART.16L.R. N. 54/80).				

PAGAMENTI IN CONTO COMPETENZA E IN CONTO RESIDUI	RESIDUI ELIMINATI PER REISCRIZIONE	INSUSSISTENZA O PRESCRIZIONE	ECONOMIA VINCOLATA	PERENZIONE	REISCRIZIONE DI RESIDUI DI STANZIAMENTO	RESIDUI DA RIPORTARE PROVENIENTI DALL'ESERCIZIO DI COM.ZA E PRECEDENTI PROPRI	DI STANZIAMENTO
€	€	€	€	€	€	€	€
134.325,00						784.070,28	0,00
0,00	0,00	118.386,13	0,00	3.933,06		0,00	
1.266,04	0,00	95,30	0,00	0,00		4.655,78	
0,00	0,00	3.047,64	0,00	0,00		9.190,69	
4.739,34	0,00	1.868,32	0,00	0,00		0,00	
266,44	0,00	1.808,71	0,00	0,00		1.908,44	
987,89	0,00	5.782,53	0,00	0,00		34.350,59	
218.913,00	0,00	23.849,04	0,00	0,00		53.102,20	
226.172,71	**0,00**	**154.837,67**	**0,00**	**3.933,06**		**103.207,70**	
0,00						0,00	0,00
0,00						0,00	0,00

R E G I O N E P U G L I A CONTO DEL BILANCIO ESERCIZIO FINANZIARIO 2010 - SPESE -

NUMERO	DESCRIZIONE CAPITOLI	RESIDUI ACCERTATI INIZIO ESERCIZIO €	STANZIAMENTI DEFINITIVI DI COMPETENZA €	STANZIAMENTI DEFINITIVI DI CASSA €	IMPEGNI ASSUNTI NELL'ESERCIZIO €
1.1.1 (04 02 04) [04 02 01 91] (RIS. VINCOLATE)			0,00	151.362,25	0,00
112096	EROGAZIONE STRAORDINARIA, IN ANTICIPAZIONE, AI CONSORZI DI BONIFICA DI TERRE DI APULIA, STORNARA E TARA, UGENTI LI FOGGI E DI ARNEO. LR. N. 8 DEL 11/08/2005.				
	C.E. CONNESSI: 2032103 2032110				
CAP.RESIDUI DI STANZ.	112096 / 2005	1.362,25			0,00
	112096 / 2009	150.000,00			0,00
	TOTALI	**151.362,25**			**0,00**
1.1.1 (04 02 04) [04 02 01 07] (RIS. VINCOLATE)			0,00	0,00	0,00
112097	SPESE PER IL PAGAMENTO DEI COMPENSI AI COMMISSARI AD ACTA PER LA RIFORMULAZIONE DEI PIANI DI CLASSIFICA DEI CONSORZI DI BONIFICA. L.R. N. 8/2005.				
	C.E. CONNESSI: 2032103 2032110				
1.1.1 (04 02 04) [04 02 01 91] (RIS. AUTONOME)			0,00	0,00	0,00
112098	SPESE UNA TANTUM A FAVORE DEI CONSORZI DI BONIFICA PER L'ELABORAZIONE DEI PIANI GENERALI DI BONIFICA (ART. 16 L.R. N. 22 DEL 19/07/2006).				
1.1.1 (02 02 10) [04 02 01 07] (RIS. AUTONOME)			28.000,00	29.190,00	28.000,00
112099	SPESA PER COMPENSI AL COMMISSARIO AD ACTA E STRUTTURA DI SUPPORTO PER I PAGAMENTI PREVISTI DALL'ART. 1 DELLA L.R. N.8/2006				
CAP.RESIDUI PROPRI	112099 / 2009	1.190,00			
	TOTALI	**1.190,00**			
1.1.1 (04 02 04) [04 02 01 07] (RIS. AUTONOME)			0,00	0,00	0,00
131006	SPESE RELATIVE AI CONSUMI ENERGETICI DEL CONSORZIO DI BONIFICA TERRE DI APULIA (L.R. 14/2004).				

PAGAMENTI IN CONTO COMPETENZA E IN CONTO RESIDUI	RESIDUI ELIMINATI PER REISCRIZIONE	INSUSSISTENZA O PRESCRIZIONE	ECONOMIA VINCOLATA	PERENZIONE	REISCRIZIONE DI RESIDUI DI STANZIAMENTO	RESIDUI DA RIPORTARE PROVENIENTI DALL'ESERCIZIO DI COM.ZA E PRECEDENTI PROPRI	DI STANZIAMENTO
€	€	€	€	€	€	€	€
0,00						0,00	0,00
0,00	0,00	0,00	0,00		0,00	0,00	1.362,25
0,00	0,00	0,00	0,00		0,00	0,00	150.000,00
0,00	**0,00**	**0,00**	**0,00**		**0,00**	**0,00**	**151.362,25**
0,00						0,00	0,00
0,00						0,00	0,00
26.865,25						1.134,75	0,00
1.190,00	0,00	0,00	0,00	0,00		0,00	
1.190,00	**0,00**	**0,00**	**0,00**	**0,00**		**0,00**	
0,00						0,00	0,00

R E G I O N E P U G L I A CONTO DEL BILANCIO ESERCIZIO FINANZIARIO 2010 - SPESE -

NUMERO	DESCRIZIONE CAPITOLI	RESIDUI ACCERTATI INIZIO ESERCIZIO €	STANZIAMENTI DEFINITIVI DI COMPETENZA €	STANZIAMENTI DEFINITIVI DI CASSA €	IMPEGNI ASSUNTI NELL'ESERCIZIO €
1.1.1 (04 02 04) [04 02 01 07]	(RIS. VINCOLATE)		8.064.097,08	34.748.179,52	64.097,08
131008	SPESE IN FAVORE DEI CONSORZI DI BONIFICA PER MANUTENZIONE ORDINARIA OPERE DI BONIFICA E IRRIGAZIONE. LL.RR. 54/80 E 42/85.				
	C.E. CONNESSI: 2032103 2032110				
CAP.RESIDUI PROPRI	131008 / 2006	258.509,80			
	131008 / 2007	1.698.772,59			
	131008 / 2008	4.277.187,01			
	131008 / 2009	6.066.227,60			
	TOTALI	**12.300.697,00**			
CAP.RESIDUI DI STANZ.	131008 / 2005	3.420,91			0,00
	131008 / 2006	570.029,45			0,00
	131008 / 2007	2.973.936,28			0,00
	131008 / 2008	2.835.998,80			0,00
	131008 / 2009	8.000.000,00			0,00
	TOTALI	**14.383.385,44**			**0,00**
1.1.1 (04 01 02) [04 02 01 07]	(RIS. AUTONOME)		0,00	0,00	0,00
131010	MANUTENZIONE ORDINARIA ED ESERCIZIO DELLE OPERE PUBBLICHE DI BONIFICA ED IRRIGAZIONE (ART.13 DELLA L.R. N.54/80).				
1.1.1 (04 02 04) [04 02 01 07]	(RIS. AUTONOME)		0,00	0,00	0,00
131011	SOMME DA EROGARE SOTTOFORMA DI ANTICIPAZIONI AI CONSORZI DI BONIFICA PER I PAGAMENTI FINALIZZATI ALLA CHIUSURA DELLE CONCESSIONI (L.R. 32/2001).				

PAGAMENTI IN CONTO COMPETENZA E IN CONTO RESIDUI	RESIDUI ELIMINATI PER REISCRIZIONE	INSUSSISTENZA O PRESCRIZIONE	ECONOMIA VINCOLATA	PERENZIONE	REISCRIZIONE DI RESIDUI DI STANZIAMENTO	RESIDUI DA RIPORTARE PROVENIENTI DALL'ESERCIZIO DI COM.ZA E PRECEDENTI PROPRI	DI STANZIAMENTO
€	€	€	€	€	€	€	€
0,00						64.097,08	8.000.000,00
90.224,83	0,00	0,00	2.707,36	0,00		165.577,61	
49.194,22	0,00	0,00	0,00	0,00		1.649.578,37	
860.901,82	0,00	0,00	64.178,57	0,00		3.352.106,62	
3.542.044,56	0,00	2.582,46	0,00	0,00		2.521.600,58	
4.542.365,43	**0,00**	**2.582,46**	**66.885,93**	**0,00**		**7.688.863,18**	
0,00	0,00	0,00	0,00		0,00	0,00	3.420,91
0,00	0,00	0,00	0,00		0,00	0,00	570.029,45
0,00	0,00	0,00	0,00		0,00	0,00	2.973.936,28
0,00	0,00	0,00	0,00		0,00	0,00	2.835.998,80
0,00	0,00	0,00	0,00		0,00	0,00	8.000.000,00
0,00	**0,00**	**0,00**	**0,00**		**0,00**	**0,00**	**14.383.385,44**
0,00						0,00	0,00
0,00						0,00	0,00

R E G I O N E P U G L I A CONTO DEL BILANCIO ESERCIZIO FINANZIARIO 2010 - SPESE -

NUMERO	DESCRIZIONE CAPITOLI	RESIDUI ACCERTATI INIZIO ESERCIZIO €	STANZIAMENTI DEFINITIVI DI COMPETENZA €	STANZIAMENTI DEFINITIVI DI CASSA €	IMPEGNI ASSUNTI NELL'ESERCIZIO €
1.1.1 (22 01 01) [04 02 01 07]	(RIS. AUTONOME)		0,00	449.000,00	0,00
131012	MANUTENZIONE STRAORDINARIA OPERE PUBBLICHE DI BONIFICA ED IRRIGAZIONE ART. 13 L.R. 54/80				
CAP.RESIDUI PROPRI	131012 / 2009	449.000,00			
	TOTALI	**449.000,00**			
1.1.1 (22 02 04) [04 02 01 07]	(RIS. VINCOLATE)		5.500.000,00	28.214.642,56	0,00
131014	TRASFERIMENTO AI CONSORZI DI BONIFICA DI RISORSE PER MANUTENZIONE E INTERVENTI STRAORDINARI DI OPERE DI BONIFICA IVI COMPRESE QUELLE DANNEGGIATE DALLE ALLUVIONI. LL.RR. 54/80 E 42/85.				
C.E. CONNESSI:	2032103 2032110				
CAP.RESIDUI PROPRI	131014 / 2003	156.061,75			
	131014 / 2004	503.787,54			
	131014 / 2005	954.301,62			
	131014 / 2006	7.862,12			
	131014 / 2007	2.926.139,67			
	131014 / 2008	2.391.805,64			
	131014 / 2009	6.771.513,24			
	TOTALI	**13.711.471,58**			
CAP.RESIDUI DI STANZ.	131014 / 2005	145.778,10			99.825,00
	131014 / 2006	31.142,88			0,00
	131014 / 2007	1.553.500,00			0,00
	131014 / 2008	1.772.750,00			241.350,00
	131014 / 2009	5.500.000,00			50.310,00
	TOTALI	**9.003.170,98**			**391.485,00**

PAGAMENTI IN CONTO COMPETENZA E IN CONTO RESIDUI €	RESIDUI ELIMINATI PER REISCRIZIONE €	INSUSSISTENZA O PRESCRIZIONE €	ECONOMIA VINCOLATA €	PERENZIONE €	REISCRIZIONE DI RESIDUI DI STANZIAMENTO €	RESIDUI DA RIPORTARE PROVENIENTI DALL'ESERCIZIO DI COM.ZA E PRECEDENTI PROPRI €	DI STANZIAMENTO €
0,00						0,00	0,00
0,00	0,00	449.000,00	0,00	0,00		0,00	
0,00	**0,00**	**449.000,00**	**0,00**	**0,00**		**0,00**	
0,00						0,00	5.500.000,00
11.086,38	0,00	0,00	0,00	0,00		144.975,37	
77.148,33	0,00	0,00	0,00	0,00		426.639,21	
12.500,71	0,00	0,00	0,00	0,00		941.800,91	
1.797,68	0,00	0,00	1.645,27	0,00		4.419,17	
818.628,90	0,00	5,58	429.600,00	0,00		1.677.905,19	
1.022.845,11	0,00	0,00	0,00	0,00		1.368.960,53	
3.830.592,48	0,00	4.321,20	0,00	0,00		2.936.599,56	
5.774.599,59	**0,00**	**4.326,78**	**431.245,27**	**0,00**		**7.501.299,94**	
0,00	0,00	0,00	0,00		0,00	99.825,00	45.953,10
0,00	0,00	0,00	0,00		0,00	0,00	31.142,88
0,00	0,00	0,00	0,00		0,00	0,00	1.553.500,00
0,00	0,00	0,00	0,00		0,00	241.350,00	1.531.400,00
0,00	0,00	0,00	0,00		0,00	50.310,00	5.449.690,00
0,00	**0,00**	**0,00**	**0,00**		**0,00**	**391.485,00**	**8.611.685,98**

R E G I O N E P U G L I A CONTO DEL BILANCIO ESERCIZIO FINANZIARIO 2010 - SPESE -

NUMERO	DESCRIZIONE CAPITOLI	RESIDUI ACCERTATI INIZIO ESERCIZIO €	STANZIAMENTI DEFINITIVI DI COMPETENZA €	STANZIAMENTI DEFINITIVI DI CASSA €	IMPEGNI ASSUNTI NELL'ESERCIZIO €
1.1.1 (22 01 01) [04 02 01 07]	(RIS. AUTONOME)		0,00	116.057,31	0,00
131020	OPERE DI BONIFICA DA ATTUARSI AI SENSI DELLA L.R. N.54/80 (EX CAP. 0406060 - 0406510).				
CAP.RESIDUI PROPRI	131020 / 2003	52.759,74			
	131020 / 2004	63.297,57			
	TOTALI	**116.057,31**			
1.1.1 (22 01 01) [04 02 01 07]	(RIS. AUTONOME)		0,00	29.300,00	0,00
131025	SPESE PER ONERI CONNESSI ALLA REVISIONE PREZZI CONTRATTUALI E APPROVAZIONE VARIANTI SUPPLETTIVE PER OPERE DI BONIFICA APPROVATE IN ATTUAZIONE L.R.54/80.				
CAP.RESIDUI PROPRI	131025 / 2009	29.300,00			
	TOTALI	**29.300,00**			
1.1.1 (04 02 04) [04 02 01 07]	(RIS. AUTONOME)		54.264,61	54.264,61	54.264,61
131035	SPESA PER MANUTENZIONE ED ESERCIZIO ACQUEDOTTO RURALE DELLA MURGIA BARESE E TARANTINA. L.R. N. 54/80.				
1.1.1 (22 02 04) [04 02 01]	(RIS. VINCOLATE)		157.900,67	1.094.466,50	157.900,67
131036	TRASFERIMENTI AI CONSORZI DI BONIFICA PER INTERVENTI DI ADEGUAMENTO DELLE RETI IRRIGUE ESISTENTI - L.R. 54/80 E 42/85.				
	C.E. CONNESSI: 2032103 2032110				
CAP.RESIDUI PROPRI	131036 / 2008	333.924,40			
	131036 / 2009	597.590,31			
	TOTALI	**931.514,71**			
CAP.RESIDUI DI STANZ.	131036 / 2008	5.051,12			0,00
	TOTALI	**5.051,12**			**0,00**

PAGAMENTI IN CONTO COMPETENZA E IN CONTO RESIDUI €	RESIDUI ELIMINATI PER REISCRIZIONE €	INSUSSISTENZA O PRESCRIZIONE €	ECONOMIA VINCOLATA €	PERENZIONE €	REISCRIZIONE DI RESIDUI DI STANZIAMENTO €	RESIDUI DA RIPORTARE PROVENIENTI DALL'ESERCIZIO DI COM.ZA E PRECEDENTI PROPRI €	DI STANZIAMENTO €
0,00						0,00	0,00
0,00	0,00	0,00	0,00	52.759,74		0,00	
0,00	0,00	63.297,57	0,00	0,00		0,00	
0,00	**0,00**	**63.297,57**	**0,00**	**52.759,74**		**0,00**	
0,00						0,00	0,00
11.652,31	0,00	0,00	0,00	0,00		17.647,69	
11.652,31	**0,00**	**0,00**	**0,00**	**0,00**		**17.647,69**	
54.264,61						0,00	0,00
157.900,67						0,00	0,00
172.242,09	0,00	0,00	0,00	0,00		161.682,31	
151.782,20	0,00	0,00	0,00	0,00		445.808,11	
324.024,29	**0,00**	**0,00**	**0,00**	**0,00**		**607.490,42**	
0,00	0,00	0,00	0,00		0,00	0,00	5.051,12
0,00	**0,00**	**0,00**	**0,00**		**0,00**	**0,00**	**5.051,12**

R E G I O N E P U G L I A CONTO DEL BILANCIO ESERCIZIO FINANZIARIO 2010 - SPESE -

NUMERO	SET	UPB	DESCRIZIONE CAPITOLI	RESIDUI ACCERTATI INIZIO ESERCIZIO €	STANZIAMENTI DEFINITIVI DI COMPETENZA €	STANZIAMENTI DEFINITIVI DI CASSA €	IMPEGNI ASSUNTI NELL'ESERCIZIO €
	1.1.1	(02 02 14) [04 02 01 91]	(RIS. VINCOLATE)		0,00	0,00	0,00
182010			ATTUAZIONE CENTRO SERVIZI PER LA COMMERCIALIZZAZIONE ED ASSISTENZA TECNICA PER LA FLORICOLTURA NEL COMUNE DI TERLIZZI E NELLA PROVINCIA DI BARI - FIO 1986.				
	1.1.1	(02 02 14) [04 02 01 91]	(RIS. VINCOLATE)		0,00	0,00	0,00
182011			ATTUAZIONE PROGETTO CENTRO SERVIZI PER LA COMMERCIALIZZAZIONE ED ASSISTENZA TECNICA PER LA FLORICOLTURA NEI COMUNI DI TERLIZZI E NELLA PROVINCIA DI BARI. COMPLETAMENTO. QUOTA REGIONALE.				
	TOTALE	**U.P.B.**	**1.1.1 COMPETENZA**		**14.804.262,36**	**69.495.514,86**	**1.222.657,64**
			RESIDUI PROPRI	**28.967.882,71**			
			RESIDUI DI STANZIAMENTO	**25.723.369,79**			**391.485,00**

PAGAMENTI IN CONTO COMPETENZA E IN CONTO RESIDUI	RESIDUI ELIMINATI PER REISCRIZIONE	INSUSSISTENZA O PRESCRIZIONE	ECONOMIA VINCOLATA	PERENZIONE	REISCRIZIONE DI RESIDUI DI STANZIAMENTO	RESIDUI DA RIPORTARE PROVENIENTI DALL'ESERCIZIO DI COM.ZA E PRECEDENTI PROPRI	DI STANZIAMENTO
€	€	€	€	€	€	€	€
0,00						0,00	0,00
0,00						0,00	0,00
373.355,53						849.302,11	13.500.000,00
11.464.404,33	0,00	674.044,48	498.131,20	56.692,80		16.274.609,90	
0,00	0,00	0,00	0,00		0,00	391.485,00	25.331.884,79

R E G I O N E P U G L I A CONTO DEL BILANCIO ESERCIZIO FINANZIARIO 2010 - SPESE -

NUMERO	SET	UPB	DESCRIZIONE CAPITOLI	RESIDUI ACCERTATI INIZIO ESERCIZIO €	STANZIAMENTI DEFINITIVI DI COMPETENZA €	STANZIAMENTI DEFINITIVI DI CASSA €	IMPEGNI ASSUNTI NELL'ESERCIZIO €
			SERVIZIO 1.1 AREA POLITICHE PER LO SVILUPPO RURALE - SERVIZIO AGRICOLTURA				
			U.P.B. 1.1.2 POR 2000 - 2006 AGRICOLTURA - LEADER				
	1.1.2	(02 02 10)	[04 02 01 01] (RIS. AUTONOME)		0,00	0,00	0,00
112035			SPESE PER I SERVIZI DI ASSISTENZA TECNICA RESI DA FINPUGLIA PER LE MISURE FEOGA DEL POR PUGLIA 2000/2006, (ART.2 L.R. 25/85)				
	1.1.2	(22 02 04)	[04 02 01 07] (RIS. VINCOLATE)		559.558,84	4.942.049,48	420.000,00
1092102			COFINANZIAMENTO COMUNITARIO E STATALE PER L'ATTUAZIONE DELLA MISURA 1.2 RISORSE IDRICHE PER LE AREE RURALI E PER L'AGRICOLTURA (ART. 33 REG. CE N. 1257/99, TRATTINI 8 E 9) DEL P.O.R. 2000-2006. OBIETTIVO 1 - FEOGA.				
			C.E. CONNESSI: 2053441 2053442				
			CAP.RESIDUI PROPRI 1092102 / 2001	424.154,01			
			1092102 / 2002	345.438,72			
			1092102 / 2003	130.273,02			
			1092102 / 2004	579.052,55			
			1092102 / 2005	1.320.515,09			
			1092102 / 2006	139.890,35			
			1092102 / 2007	1.150.373,91			
			1092102 / 2008	276.775,98			
			1092102 / 2009	16.017,01			
			TOTALI	**4.382.490,64**			

PAGAMENTI IN CONTO COMPETENZA E IN CONTO RESIDUI	RESIDUI ELIMINATI PER REISCRIZIONE	INSUSSISTENZA O PRESCRIZIONE	ECONOMIA VINCOLATA	PERENZIONE	REISCRIZIONE DI RESIDUI DI STANZIAMENTO	RESIDUI DA RIPORTARE PROVENIENTI DALL'ESERCIZIO DI COM.ZA E PRECEDENTI PROPRI	DI STANZIAMENTO
€	€	€	€	€	€	€	€
0,00						0,00	0,00
0,00						420.000,00	139.561,39
101.339,63	0,00	0,00	322.814,38	0,00		0,00	
58.101,10	0,00	0,00	0,00	0,00		287.337,62	
0,00	0,00	0,00	130.273,02	0,00		0,00	
0,00	0,00	0,00	42.523,19	0,00		536.529,36	
0,00	0,00	0,00	1.097.340,49	0,00		223.174,60	
0,00	0,00	0,00	13.136,79	0,00		126.753,56	
92.168,19	0,00	0,00	253.007,36	0,00		805.198,36	
6.379,54	0,00	0,00	195.912,87	0,00		74.483,57	
0,00	0,00	0,00	16.017,01	0,00		0,00	
257.988,46	**0,00**	**0,00**	**2.071.025,11**	**0,00**		**2.053.477,07**	

R E G I O N E P U G L I A CONTO DEL BILANCIO ESERCIZIO FINANZIARIO 2010 - SPESE -

NUMERO	DESCRIZIONE CAPITOLI	RESIDUI ACCERTATI INIZIO ESERCIZIO €	STANZIAMENTI DEFINITIVI DI COMPETENZA €	STANZIAMENTI DEFINITIVI DI CASSA €	IMPEGNI ASSUNTI NELL'ESERCIZIO €
1.1.2 (22 02 04) [05 04 01 04]	(RIS. VINCOLATE)		378.086,18	3.963.572,14	125.680,58
1092104	COFINANZIAMENTO COMUNITARIO E STATALE PER L'ATTUAZIONE DELLA MISURA 1.4 SISTEMAZIONI AGRARIE ED IDRAULICO-FORESTALI ESTENSIVE PER LA DIFESA DEL SUOLO (ART. 33 REG. CE N. 1257/99, TRATTINI 11 E 12) DEL P.O.R. 2000-2006. OBIETTIVO 1 - FEOGA.				
	C.E. CONNESSI: 2053441 2053442				
CAP.RESIDUI PROPRI	1092104 / 2003	11.321,63			
	1092104 / 2006	35.120,72			
	1092104 / 2007	3.536.009,43			
	TOTALI	**3.582.451,78**			
CAP.RESIDUI DI STANZ.	1092104 / 2009	3.034,18			0,00
	TOTALI	**3.034,18**			**0,00**
1.1.2 (22 02 04) [05 04 01 01]	(RIS. VINCOLATE)		0,00	6.344.681,76	0,00
1092107	COFINANZIAMENTO COMUNITARIO E STATALE PER L'ATTUAZIONE DELLA MISURA 1.7 INCREMENTO E GESTIONE DEI BOSCHI E TUTELA DELLA BIODIVERSITÀ DEL PATRIMONIO FORESTALE (ART. 30 REG. CE N. 1257/99) DEL P.O.R. 2000-2006. OBIETTIVO 1 - FEOGA.				
	C.E. CONNESSI: 2053441 2053442				
CAP.RESIDUI PROPRI	1092107 / 2004	178.000,44			
	1092107 / 2005	129.679,80			
	1092107 / 2006	160.361,02			
	1092107 / 2007	4.824.214,45			
	1092107 / 2008	203.398,13			
	1092107 / 2009	6.913,78			
	TOTALI	**5.502.567,62**			
CAP.RESIDUI DI STANZ.	1092107 / 2006	842.114,14			0,00
	TOTALI	**842.114,14**			**0,00**

PAGAMENTI IN CONTO COMPETENZA E IN CONTO RESIDUI	RESIDUI ELIMINATI PER REISCRIZIONE	INSUSSISTENZA O PRESCRIZIONE	ECONOMIA VINCOLATA	PERENZIONE	REISCRIZIONE DI RESIDUI DI STANZIAMENTO	RESIDUI DA RIPORTARE PROVENIENTI DALL'ESERCIZIO DI COM.ZA E PRECEDENTI PROPRI	DI STANZIAMENTO
€	€	€	€	€	€	€	€
125.680,58						0,00	252.410,22
0,00	0,00	0,00	10.909,24	0,00		412,39	
0,00	0,00	0,00	35.120,72	0,00		0,00	
337.859,62	0,00	0,00	3.178.567,84	0,00		19.581,97	
337.859,62	**0,00**	**0,00**	**3.224.597,80**	**0,00**		**19.994,36**	
0,00	0,00	0,00	0,00		0,00	0,00	3.034,18
0,00	**0,00**	**0,00**	**0,00**		**0,00**	**0,00**	**3.034,18**
0,00						0,00	0,00
0,00	0,00	0,03	0,00	0,00		178.000,41	
0,00	0,00	0,00	0,00	0,00		129.679,80	
0,00	0,00	0,00	0,00	0,00		160.361,02	
10.533,96	0,00	0,00	0,00	0,00		4.813.680,49	
0,00	0,00	0,00	0,00	0,00		203.398,13	
0,00	0,00	0,00	0,00	0,00		6.913,78	
10.533,96	**0,00**	**0,03**	**0,00**	**0,00**		**5.492.033,63**	
0,00	0,00	0,00	0,00		0,00	0,00	842.114,14
0,00	**0,00**	**0,00**	**0,00**		**0,00**	**0,00**	**842.114,14**

R E G I O N E P U G L I A CONTO DEL BILANCIO ESERCIZIO FINANZIARIO 2010 - SPESE -

NUMERO	DESCRIZIONE CAPITOLI			RESIDUI ACCERTATI INIZIO ESERCIZIO €	STANZIAMENTI DEFINITIVI DI COMPETENZA €	STANZIAMENTI DEFINITIVI DI CASSA €	IMPEGNI ASSUNTI NELL'ESERCIZIO €
1.1.2	(22 02 04) [04 02 01 04]	(RIS. VINCOLATE)			138,75	844.469,10	0,00
1092202	COFINANZIAMENTO COMUNITARIO E STATALE PER L'ATTUAZIONE DELLA MISURA 2.2 TUTELA E VALORIZZAZIONE DEL PATRIMONIO RURALE (ART. 33 REG. CE N. 1257/99, TRATTINO 6) DEL P.O.R. 2000-2006. OBIETTIVO 1 - FEOGA.						
	C.E. CONNESSI:	2053441	2053442				
	CAP.RESIDUI PROPRI	1092202 / 2004		22.685,34			
		1092202 / 2005		24.617,53			
		1092202 / 2006		11.914,08			
		1092202 / 2007		47.920,58			
		1092202 / 2008		682.010,27			
		1092202 / 2009		43.947,58			
			TOTALI	**833.095,38**			
	CAP.RESIDUI DI STANZ.	1092202 / 2007		9.458,97			0,00
		1092202 / 2008		1.776,00			0,00
			TOTALI	**11.234,97**			**0,00**
1.1.2	(23 01 01) [04 02 01 04]	(RIS. VINCOLATE)			1.714.436,26	2.123.472,40	0,00
1092403	COFINANZIAMENTO COMUNITARIO E STATALE PER L'ATTUAZIONE DELLA MISURA 4.3 INVESTIMENTI NELLE AZIENDE AGRICOLE DEL P.O.R. 2000-2006. OBIETTIVO 1 - FEOGA.						
	C.E. CONNESSI:	2053441	2053442				
	CAP.RESIDUI PROPRI	1092403 / 2004		55.614,50			
		1092403 / 2005		55.689,50			
		1092403 / 2009		76.458,98			
			TOTALI	**187.762,98**			
	CAP.RESIDUI DI STANZ.	1092403 / 2009		221.273,16			0,00
			TOTALI	**221.273,16**			**0,00**

PAGAMENTI IN CONTO COMPETENZA E IN CONTO RESIDUI €	RESIDUI ELIMINATI PER REISCRIZIONE €	INSUSSISTENZA O PRESCRIZIONE €	ECONOMIA VINCOLATA €	PERENZIONE €	REISCRIZIONE DI RESIDUI DI STANZIAMENTO €	RESIDUI DA RIPORTARE PROVENIENTI DALL'ESERCIZIO DI COM.ZA E PRECEDENTI PROPRI €	DI STANZIAMENTO €
0,00						0,00	138,75
11.715,58	0,00	0,00	10.969,76	0,00		0,00	
1.199,66	0,00	0,00	23.417,87	0,00		0,00	
0,00	0,00	0,00	10.880,69	0,00		1.033,39	
0,00	0,00	0,00	15.108,37	0,00		32.812,21	
174.125,65	0,00	0,54	227.419,96	0,00		280.464,12	
0,00	0,00	0,00	43.947,58	0,00		0,00	
187.040,89	**0,00**	**0,54**	**331.744,23**	**0,00**		**314.309,72**	
0,00	0,00	0,00	0,00		0,00	0,00	9.458,97
0,00	0,00	0,00	0,00		0,00	0,00	1.776,00
0,00	**0,00**	**0,00**	**0,00**		**0,00**	**0,00**	**11.234,97**
0,00						0,00	1.714.467,63
0,00	0,00	0,00	55.614,50	0,00		0,00	
0,00	0,00	0,00	55.689,50	0,00		0,00	
0,00	0,00	0,00	76.458,98	0,00		0,00	
0,00	**0,00**	**0,00**	**187.762,98**	**0,00**		**0,00**	
0,00	0,00	0,00	0,00		0,00	0,00	221.273,16
0,00	**0,00**	**0,00**	**0,00**		**0,00**	**0,00**	**221.273,16**

R E G I O N E P U G L I A CONTO DEL BILANCIO ESERCIZIO FINANZIARIO 2010 - SPESE -

NUMERO	DESCRIZIONE CAPITOLI	RESIDUI ACCERTATI INIZIO ESERCIZIO €	STANZIAMENTI DEFINITIVI DI COMPETENZA €	STANZIAMENTI DEFINITIVI DI CASSA €	IMPEGNI ASSUNTI NELL'ESERCIZIO €
1.1.2	(23 01 01) [04 02 01 04] (RIS. VINCOLATE)		341.060,03	416.287,37	0,00
1092404	COFINANZIAMENTO COMUNITARIO E STATALE PER L'ATTUAZIONE DELLA MISURA 4.4 INSEDIAMENTO DI GIOVANI AGRICOLTORI DEL P.O.R. 2000-2006. OBIETTIVO 1 - FEOGA.				
	C.E. CONNESSI: 2053441 2053442				
CAP.RESIDUI DI STANZ.	1092404 / 2009	75.227,34			0,00
	TOTALI	**75.227,34**			**0,00**
1.1.2	(23 01 01) [04 02 01 04] (RIS. VINCOLATE)		51.950.005,35	62.551.956,99	49.487.810,98
1092405	COFINANZIAMENTO COMUNITARIO E STATALE PER L'ATTUAZIONE DELLA MISURA 4.5 MIGLIORAMENTO DELLE STRUTTURE DI TRASFORMAZIONE DEI PRODOTTI AGRICOLI DEL P.O.R. 2000-2006. OBIETTIVO 1 - FEOGA.				
	C.E. CONNESSI: 2053441 2053442				
CAP.RESIDUI PROPRI	1092405 / 2003	1.015.760,48			
	1092405 / 2004	643.217,61			
	1092405 / 2006	950.477,62			
	1092405 / 2007	2.202.399,38			
	1092405 / 2008	3.011.809,74			
	1092405 / 2009	497.095,04			
	TOTALI	**8.320.759,87**			
CAP.RESIDUI DI STANZ.	1092405 / 2006	1.613,46			1.613,46
	1092405 / 2007	18.841,54			18.841,54
	1092405 / 2008	422.988,03			422.988,03
	1092405 / 2009	1.837.748,74			1.837.748,74
	TOTALI	**2.281.191,77**			**2.281.191,77**

PAGAMENTI IN CONTO COMPETENZA E IN CONTO RESIDUI	RESIDUI ELIMINATI PER REISCRIZIONE	INSUSSISTENZA O PRESCRIZIONE	ECONOMIA VINCOLATA	PERENZIONE	REISCRIZIONE DI RESIDUI DI STANZIAMENTO	RESIDUI DA RIPORTARE PROVENIENTI DALL'ESERCIZIO DI COM.ZA E PRECEDENTI PROPRI	DI STANZIAMENTO
€	€	€	€	€	€	€	€
0,00						0,00	341.066,27
0,00	0,00	0,00	0,00		0,00	0,00	75.227,34
0,00	**0,00**	**0,00**	**0,00**		**0,00**	**0,00**	**75.227,34**
0,00						49.487.810,98	2.462.239,24
0,00	0,00	0,00	63.641,94	0,00		952.118,54	
0,00	0,00	0,01	56.319,00	0,00		586.898,60	
0,00	0,00	0,01	564.704,42	0,00		385.773,19	
0,00	0,00	0,21	331.695,00	0,00		1.870.704,17	
0,00	0,00	0,70	1.638.860,06	0,00		1.372.948,98	
0,00	0,00	0,00	0,00	0,00		497.095,04	
0,00	**0,00**	**0,93**	**2.655.220,42**	**0,00**		**5.665.538,52**	
0,00	0,00	0,00	0,00		0,00	1.613,46	0,00
0,00	0,00	0,00	0,00		0,00	18.841,54	0,00
0,00	0,00	0,00	0,00		0,00	422.988,03	0,00
0,00	0,00	0,00	0,00		0,00	1.837.748,74	0,00
0,00	**0,00**	**0,00**	**0,00**		**0,00**	**2.281.191,77**	**0,00**

R E G I O N E P U G L I A CONTO DEL BILANCIO ESERCIZIO FINANZIARIO 2010 - SPESE -

NUMERO	DESCRIZIONE CAPITOLI	RESIDUI ACCERTATI INIZIO ESERCIZIO €	STANZIAMENTI DEFINITIVI DI COMPETENZA €	STANZIAMENTI DEFINITIVI DI CASSA €	IMPEGNI ASSUNTI NELL'ESERCIZIO €
1.1.2	(23 02 01) [04 02 02 91] (RIS. VINCOLATE)		0,00	0,00	0,00
1092406	COFINANZIAMENTO COMUNITARIO E STATALE PER L'ATTUAZIONE DELLA MISURA 4.6 SILVICOLTURA DEL P.O.R. 2000-2006. OBIETTIVO 1 - FEOGA.				
	C.E. CONNESSI: 2053441 2053442				
1.1.2	(23 01 01) [04 02 01 04] (RIS. VINCOLATE)		0,00	180,01	0,00
1092407	COFINANZIAMENTO COMUNITARIO E STATALE PER L'ATTUAZIONE DELLA MISURA 4.7 AIUTI DI AVVIAMENTO PER L'ASSISTENZA ALLA GESTIONE DELLE AZIENDE AGRICOLE DEL P.O.R. 2000-2006. OBIETTIVO 1 - FEOGA.				
	C.E. CONNESSI: 2053441 2053442				
	CAP.RESIDUI PROPRI 1092407 / 2003	180,01			
	TOTALI	**180,01**			
1.1.2	(23 01 01) [04 02 01 04] (RIS. VINCOLATE)		17.311,99	191.195,62	0,00
1092408	COFINANZIAMENTO COMUNITARIO E STATALE PER L'ATTUAZIONE DELLA MISURA 4.8 COMMERCIALIZZAZIONE DEI PRODOTTI AGRICOLI DI QUALITÀ DEL P.O.R. 2000-2006. OBIETTIVO 1 - FEOGA.				
	C.E. CONNESSI: 2053441 2053442				
	CAP.RESIDUI PROPRI 1092408 / 2003	28.757,30			
	1092408 / 2005	93.223,63			
	1092408 / 2008	2.035,00			
	TOTALI	**124.015,93**			
	CAP.RESIDUI DI STANZ. 1092408 / 2009	49.867,70			0,00
	TOTALI	**49.867,70**			**0,00**

PAGAMENTI IN CONTO COMPETENZA E IN CONTO RESIDUI	RESIDUI ELIMINATI PER REISCRIZIONE	INSUSSISTENZA O PRESCRIZIONE	ECONOMIA VINCOLATA	PERENZIONE	REISCRIZIONE DI RESIDUI DI STANZIAMENTO	RESIDUI DA RIPORTARE PROVENIENTI DALL'ESERCIZIO DI COM.ZA E PRECEDENTI PROPRI	DI STANZIAMENTO
€	€	€	€	€	€	€	€
0,00						0,00	0,00
0,00						0,00	0,00
0,00	0,00	0,00	0,00	0,00		180,01	
0,00	**0,00**	**0,00**	**0,00**	**0,00**		**180,01**	
0,00						0,00	17.312,31
0,00	0,00	0,00	0,00	0,00		28.757,30	
0,00	0,00	0,00	0,00	0,00		93.223,63	
0,00	0,00	0,00	0,00	0,00		2.035,00	
0,00	**0,00**	**0,00**	**0,00**	**0,00**		**124.015,93**	
0,00	0,00	0,00	0,00		0,00	0,00	49.867,70
0,00	**0,00**	**0,00**	**0,00**		**0,00**	**0,00**	**49.867,70**

R E G I O N E P U G L I A CONTO DEL BILANCIO ESERCIZIO FINANZIARIO 2010 - SPESE -

NUMERO	DESCRIZIONE CAPITOLI	RESIDUI ACCERTATI INIZIO ESERCIZIO €	STANZIAMENTI DEFINITIVI DI COMPETENZA €	STANZIAMENTI DEFINITIVI DI CASSA €	IMPEGNI ASSUNTI NELL'ESERCIZIO €
1.1.2	(23 01 01) [04 02 01 91] (RIS. VINCOLATE)		0,00	784.133,77	0,00
1092409	COFINANZIAMENTO COMUNITARIO E STATALE PER L'ATTUAZIONE DELLA MISURA 4.9 DIVERSIFICAZIONE DELLE ATTIVITÀ DELLE IMPRESE AGRICOLE DEL P.O.R. 2000-2006. OBIETTIVO 1 - FEOGA.				
	C.E. CONNESSI: 2053441 2053442				
	CAP.RESIDUI PROPRI 1092409 / 2006	501.930,35			
	1092409 / 2007	174.431,32			
	1092409 / 2008	107.772,10			
	TOTALI	**784.133,77**			
1.1.2	(22 02 02) [04 02 01 91] (RIS. VINCOLATE)		4.643.775,90	4.859.018,03	4.642.353,59
1092410	COFINANZIAMENTO COMUNITARIO E STATALE PER L'ATTUAZIONE DELLA MISURA 4.10 INFRASTRUTTURE RURALI DEL P.O.R. 2000-2006. OBIETTIVO 1 - FEOGA.				
	C.E. CONNESSI: 2053441 2053442				
	CAP.RESIDUI PROPRI 1092410 / 2001	45.652,89			
	1092410 / 2003	10.868,22			
	1092410 / 2004	153.826,71			
	1092410 / 2005	4.894,31			
	TOTALI	**215.242,13**			
1.1.2	(23 01 01) [04 02 01 04] (RIS. VINCOLATE)		0,00	0,00	0,00
1092411	COFINANZIAMENTO COMUNITARIO E STATALE PER L'ATTUAZIONE DELLA MISURA 4.11 MISURE IN CORSO DEL P.O.R. 2000-2006. OBIETTIVO 1 - FEOGA.				
	C.E. CONNESSI: 2053441 2053442				

PAGAMENTI IN CONTO COMPETENZA E IN CONTO RESIDUI	RESIDUI ELIMINATI PER REISCRIZIONE	INSUSSISTENZA O PRESCRIZIONE	ECONOMIA VINCOLATA	PERENZIONE	REISCRIZIONE DI RESIDUI DI STANZIAMENTO	RESIDUI DA RIPORTARE PROVENIENTI DALL'ESERCIZIO DI COM.ZA E PRECEDENTI PROPRI	DI STANZIAMENTO
€	€	€	€	€	€	€	€
0,00						0,00	0,00
0,00	0,00	0,00	501.930,35	0,00		0,00	
0,00	0,00	0,00	123.636,58	0,00		50.794,74	
0,00	0,00	0,00	0,00	0,00		107.772,10	
0,00	**0,00**	**0,00**	**625.566,93**	**0,00**		**158.566,84**	
0,00						4.642.353,59	1.422,34
0,00	0,00	0,00	0,00	0,00		45.652,89	
0,00	0,00	0,00	0,00	0,00		10.868,22	
0,00	0,00	0,02	0,00	0,00		153.826,69	
0,00	0,00	0,00	0,00	0,00		4.894,31	
0,00	**0,00**	**0,02**	**0,00**	**0,00**		**215.242,11**	
0,00						0,00	0,00

R E G I O N E P U G L I A CONTO DEL BILANCIO ESERCIZIO FINANZIARIO 2010 - SPESE -

NUMERO	DESCRIZIONE CAPITOLI	RESIDUI ACCERTATI INIZIO ESERCIZIO €	STANZIAMENTI DEFINITIVI DI COMPETENZA €	STANZIAMENTI DEFINITIVI DI CASSA €	IMPEGNI ASSUNTI NELL'ESERCIZIO €
1.1.2 (23 01 01) [04 02 01 04]	(RIS. VINCOLATE)		0,00	33.473,51	0,00
1092421	COFINANZIAMENTO COMUNITARIO E STATALE PER L'ATTUAZIONE DELLA MISURA 4.21 CONSOLIDAMENTO ED INNOVAZIONE DELLE COMPETENZE TECNICHE DEGLI IMPRENDITORI AGRICOLI E OPERATORI DEL SETTORE DEL POR 2000-2006 OBIETTIVO 1 FEOGA				
	C.E. CONNESSI: 2053441 2053442				
CAP.RESIDUI PROPRI	1092421 / 2008	33.473,51			
	TOTALI	**33.473,51**			
1.1.2 (23 01 01) [04 02 01 04]	(RIS. VINCOLATE)		0,00	334.792,96	0,00
1092422	COFINANZIAMENTO COMUNITARIO E STATALE PER L'ATTUAZIONE DELLA MISURA 4.22 RICOSTITUZIONE DEL PATRIMONIO AZIENDALE DANNEGGIATO DA AVVERSITÀ ATMOSFERICHE DEL POR 2000-2006 OBIETTIVO 1 FEOGA				
	C.E. CONNESSI: 2053441 2053442				
CAP.RESIDUI DI STANZ.	1092422 / 2005	1.157,47			0,00
	1092422 / 2009	333.635,49			0,00
	TOTALI	**334.792,96**			**0,00**
1.1.2 (23 01 01) [04 02 01 04]	(RIS. VINCOLATE)		0,00	2.741.240,01	0,00
1092423	COFINANZIAMENTO COMUNITARIO E STATALE PER L'ATTUAZIONE DELLA MISURA 4.23 INTERVENTI PER LA CAPITALIZZAZIONE ED IL CONSOLIDAMENTO FINANZIARIO DEL SISTEMA DELLE IMPRESE AGRICOLE DEL POR 2000-2006 OBIETTIVO 1 FEOGA				
	C.E. CONNESSI: 2053441 2053442				
CAP.RESIDUI DI STANZ.	1092423 / 2009	2.741.240,01			0,00
	TOTALI	**2.741.240,01**			**0,00**

PAGAMENTI IN CONTO COMPETENZA E IN CONTO RESIDUI	RESIDUI ELIMINATI PER REISCRIZIONE	INSUSSISTENZA O PRESCRIZIONE	ECONOMIA VINCOLATA	PERENZIONE	REISCRIZIONE DI RESIDUI DI STANZIAMENTO	RESIDUI DA RIPORTARE PROVENIENTI DALL'ESERCIZIO DI COM.ZA E PRECEDENTI PROPRI	DI STANZIAMENTO
€	€	€	€	€	€	€	€
0,00						0,00	0,00
0,00	0,00	0,00	0,00	0,00		33.473,51	
0,00	**0,00**	**0,00**	**0,00**	**0,00**		**33.473,51**	
0,00						0,00	0,00
0,00	0,00	0,00	0,00		0,00	0,00	1.157,47
0,00	0,00	0,00	0,00		0,00	0,00	333.635,49
0,00	**0,00**	**0,00**	**0,00**		**0,00**	**0,00**	**334.792,96**
0,00						0,00	0,00
0,00	0,00	0,00	0,00		0,00	0,00	2.741.240,01
0,00	**0,00**	**0,00**	**0,00**		**0,00**	**0,00**	**2.741.240,01**

R E G I O N E P U G L I A CONTO DEL BILANCIO ESERCIZIO FINANZIARIO 2010 - SPESE -

NUMERO	DESCRIZIONE CAPITOLI	RESIDUI ACCERTATI INIZIO ESERCIZIO €	STANZIAMENTI DEFINITIVI DI COMPETENZA €	STANZIAMENTI DEFINITIVI DI CASSA €	IMPEGNI ASSUNTI NELL'ESERCIZIO €
1.1.2 (23 01 01) [04 02 03 02]	(RIS. VINCOLATE)		45.930,70	1.724.435,47	0,00
1094412	COFINANZIAMENTO COMUNITARIO E STATALE PER L'ATTUAZIONE DELLA MISURA 4.12 MIGLIORAMENTO DELLA PRODUZIONE ITTICA DEL P.O.R. 2000-2006. OBIETTIVO 1 - SFOP.				
	C.E. CONNESSI: 2053443 2053444				
CAP.RESIDUI PROPRI	1094412 / 2002	411.375,41			
	1094412 / 2004	204.211,20			
	1094412 / 2005	370.762,43			
	1094412 / 2006	318.692,78			
	1094412 / 2007	6.801,34			
	1094412 / 2008	14.119,13			
	TOTALI	**1.325.962,29**			
CAP.RESIDUI DI STANZ.	1094412 / 2006	352.542,48			0,00
	TOTALI	**352.542,48**			**0,00**

PAGAMENTI IN CONTO COMPETENZA E IN CONTO RESIDUI	RESIDUI ELIMINATI PER REISCRIZIONE	INSUSSISTENZA O PRESCRIZIONE	ECONOMIA VINCOLATA	PERENZIONE	REISCRIZIONE DI RESIDUI DI STANZIAMENTO	RESIDUI DA RIPORTARE PROVENIENTI DALL'ESERCIZIO DI COM.ZA E PRECEDENTI PROPRI	DI STANZIAMENTO
€	€	€	€	€	€	€	€
0,00						0,00	45.930,70
0,00	0,00	0,00	0,00	0,00		411.375,41	
0,00	0,00	0,00	0,00	0,00		204.211,20	
0,00	0,00	0,00	329.179,88	0,00		41.582,55	
0,00	0,00	0,00	318.692,78	0,00		0,00	
0,00	0,00	0,00	6.801,34	0,00		0,00	
0,00	0,00	0,00	14.119,13	0,00		0,00	
0,00	**0,00**	**0,00**	**668.793,13**	**0,00**		**657.169,16**	
0,00	0,00	0,00	0,00		0,00	0,00	352.542,48
0,00	**0,00**	**0,00**	**0,00**		**0,00**	**0,00**	**352.542,48**

R E G I O N E P U G L I A CONTO DEL BILANCIO ESERCIZIO FINANZIARIO 2010 - SPESE -

NUMERO	DESCRIZIONE CAPITOLI	RESIDUI ACCERTATI INIZIO ESERCIZIO €	STANZIAMENTI DEFINITIVI DI COMPETENZA €	STANZIAMENTI DEFINITIVI DI CASSA €	IMPEGNI ASSUNTI NELL'ESERCIZIO €
1.1.2 (23 01 01) [04 02 03 02]	(RIS. VINCOLATE)		0,00	262.606,11	0,00
1094413	COFINANZIAMENTO COMUNITARIO E STATALE PER L'ATTUAZIONE DELLA MISURA 4.13 INTERVENTI DI SUPPORTO ALLA COMPETITIVITÀ E ALL'INNOVAZIONE DEL SISTEMA PESCA DEL P.O.R. 2000-2006. OBIETTIVO 1 - SFOP.				
	C.E. CONNESSI: 2053443 2053444				
CAP.RESIDUI PROPRI	1094413 / 2001	136.347,57			
	1094413 / 2004	0,80			
	1094413 / 2005	11.204,50			
	1094413 / 2006	32.963,94			
	TOTALI	**180.516,81**			
CAP.RESIDUI DI STANZ.	1094413 / 2006	81.764,91			0,00
	1094413 / 2009	324,39			0,00
	TOTALI	**82.089,30**			**0,00**

PAGAMENTI IN CONTO COMPETENZA E IN CONTO RESIDUI	RESIDUI ELIMINATI PER REISCRIZIONE	INSUSSISTENZA O PRESCRIZIONE	ECONOMIA VINCOLATA	PERENZIONE	REISCRIZIONE DI RESIDUI DI STANZIAMENTO	RESIDUI DA RIPORTARE PROVENIENTI DALL'ESERCIZIO DI COM.ZA E PRECEDENTI PROPRI	DI STANZIAMENTO
€	€	€	€	€	€	€	€
0,00						0,00	0,00
0,00	0,00	0,00	0,00	0,00		136.347,57	
0,00	0,00	0,80	0,00	0,00		0,00	
0,00	0,00	0,00	7.201,76	0,00		4.002,74	
0,00	0,00	0,01	32.963,93	0,00		0,00	
0,00	**0,00**	**0,81**	**40.165,69**	**0,00**		**140.350,31**	
0,00	0,00	0,00	0,00		0,00	0,00	81.764,91
0,00	0,00	0,00	0,00		0,00	0,00	324,39
0,00	**0,00**	**0,00**	**0,00**		**0,00**	**0,00**	**82.089,30**

R E G I O N E P U G L I A CONTO DEL BILANCIO ESERCIZIO FINANZIARIO 2010 - SPESE -

NUMERO	DESCRIZIONE CAPITOLI	RESIDUI ACCERTATI INIZIO ESERCIZIO €	STANZIAMENTI DEFINITIVI DI COMPETENZA €	STANZIAMENTI DEFINITIVI DI CASSA €	IMPEGNI ASSUNTI NELL'ESERCIZIO €
1.1.2	(22 02 04) [04 02 01 07] (RIS. AUTONOME)		0,00	1.698.232,62	0,00
1095102	QUOTA REGIONALE PER L'ATTUAZIONE DELLA MISURA 1.2 RISORSE IDRICHE PER LE AREE RURALI E PER L'AGRICOLTURA (ART. 33 REG. CE N. 1257/99, TRATTINI 8 E 9) DEL P.O.R. 2000-2006. OBIETTIVO 1 - FEOGA.				
CAP.RESIDUI PROPRI	1095102 / 2001	35.959,20			
	1095102 / 2002	40.565,51			
	1095102 / 2003	10.643,76			
	1095102 / 2004	18.327,59			
	1095102 / 2005	85.040,27			
	1095102 / 2006	715,61			
	1095102 / 2007	92.935,41			
	1095102 / 2008	35.476,14			
	1095102 / 2009	50.152,13			
	TOTALI	**369.815,62**			
CAP.RESIDUI DI STANZ.	1095102 / 2006	1.159.786,23			330.000,00
	1095102 / 2007	153.776,67			153.776,67
	1095102 / 2008	5.723,14			5.723,14
	1095102 / 2009	9.130,96			9.130,96
	TOTALI	**1.328.417,00**			**498.630,77**

PAGAMENTI IN CONTO COMPETENZA E IN CONTO RESIDUI	RESIDUI ELIMINATI PER REISCRIZIONE	INSUSSISTENZA O PRESCRIZIONE	ECONOMIA VINCOLATA	PERENZIONE	REISCRIZIONE DI RESIDUI DI STANZIAMENTO	RESIDUI DA RIPORTARE PROVENIENTI DALL'ESERCIZIO DI COM.ZA E PRECEDENTI PROPRI	DI STANZIAMENTO
€	€	€	€	€	€	€	€
0,00						0,00	0,00
1.214,17	0,00	0,00	34.745,03	0,00		0,00	
4.710,90	0,00	0,00	0,00	0,00		35.854,61	
0,00	0,00	0,00	10.643,76	0,00		0,00	
0,00	0,00	0,00	3.447,82	0,00		14.879,77	
0,00	0,00	0,00	83.117,41	0,00		1.922,86	
0,00	0,00	0,00	715,61	0,00		0,00	
7.473,10	0,00	0,00	20.175,98	0,00		65.286,33	
517,26	0,00	0,00	16.825,87	0,00		18.133,01	
0,00	0,00	0,00	46.250,57	0,00		3.901,56	
13.915,43	**0,00**	**0,00**	**215.922,05**	**0,00**		**139.978,14**	
309.139,88	0,00	0,00	0,00		0,00	20.860,12	829.786,23
0,00	0,00	0,00	0,00		0,00	153.776,67	0,00
0,00	0,00	0,00	0,00		0,00	5.723,14	0,00
0,00	0,00	0,00	0,00		0,00	9.130,96	0,00
309.139,88	**0,00**	**0,00**	**0,00**		**0,00**	**189.490,89**	**829.786,23**

R E G I O N E P U G L I A CONTO DEL BILANCIO ESERCIZIO FINANZIARIO 2010 - SPESE -

NUMERO	DESCRIZIONE CAPITOLI	RESIDUI ACCERTATI INIZIO ESERCIZIO €	STANZIAMENTI DEFINITIVI DI COMPETENZA €	STANZIAMENTI DEFINITIVI DI CASSA €	IMPEGNI ASSUNTI NELL'ESERCIZIO €
1.1.2	(22 02 04) [05 04 01 04] (RIS. AUTONOME)		0,00	1.637.799,99	0,00
1095104	QUOTA REGIONALE PER L'ATTUAZIONE DELLA MISURA 1.4 SISTEMAZIONI AGRARIE ED IDRAULICO-FORESTALI ESTENSIVE PER LA DIFESA DEL SUOLO (ART. 33 REG. CE N. 1257/99, TRATTINI 11 E 12) DEL P.O.R. 2000-2006. OBIETTIVO 1 - FEOGA.				
CAP.RESIDUI PROPRI	1095104 / 2003	917,53			
	1095104 / 2006	2.847,34			
	1095104 / 2007	1.395.985,10			
	TOTALI	**1.399.749,97**			
CAP.RESIDUI DI STANZ.	1095104 / 2007	238.050,02			0,00
	TOTALI	**238.050,02**			**0,00**
1.1.2	(22 02 04) [05 04 01 01] (RIS. AUTONOME)		0,00	448.429,36	0,00
1095107	QUOTA REGIONALE PER L'ATTUAZIONE DELLA MISURA 1.7 INCREMENTO E GESTIONE DEI BOSCHI E TUTELA DELLA BIODIVERSITÀ DEL PATRIMONIO FORESTALE (ART. 30 REG. CE N. 1257/99) DEL P.O.R. 2000-2006. OBIETTIVO 1 - FEOGA.				
CAP.RESIDUI PROPRI	1095107 / 2004	15.224,64			
	1095107 / 2005	10.516,14			
	1095107 / 2006	12.986,70			
	1095107 / 2007	383.940,99			
	1095107 / 2008	16.486,49			
	1095107 / 2009	589,77			
	TOTALI	**439.744,73**			
CAP.RESIDUI DI STANZ.	1095107 / 2006	8.684,63			0,00
	TOTALI	**8.684,63**			**0,00**

PAGAMENTI IN CONTO COMPETENZA E IN CONTO RESIDUI	RESIDUI ELIMINATI PER REISCRIZIONE	INSUSSISTENZA O PRESCRIZIONE	ECONOMIA VINCOLATA	PERENZIONE	REISCRIZIONE DI RESIDUI DI STANZIAMENTO	RESIDUI DA RIPORTARE PROVENIENTI DALL'ESERCIZIO DI COM.ZA E PRECEDENTI PROPRI	DI STANZIAMENTO
€	€	€	€	€	€	€	€
0,00						0,00	0,00
0,00	0,00	0,00	884,10	0,00		33,43	
0,00	0,00	0,00	2.847,34	0,00		0,00	
0,00	0,00	0,00	1.395.985,10	0,00		0,00	
0,00	**0,00**	**0,00**	**1.399.716,54**	**0,00**		**33,43**	
0,00	0,00	0,00	0,00		0,00	0,00	238.050,02
0,00	**0,00**	**0,00**	**0,00**		**0,00**	**0,00**	**238.050,02**
0,00						0,00	0,00
0,00	0,00	0,00	0,00	0,00		15.224,64	
0,00	0,00	0,01	0,00	0,00		10.516,13	
0,00	0,00	0,00	0,00	0,00		12.986,70	
0,00	0,00	0,00	0,00	0,00		383.940,99	
0,00	0,00	0,00	0,00	0,00		16.486,49	
0,00	0,00	0,00	0,00	0,00		589,77	
0,00	**0,00**	**0,01**	**0,00**	**0,00**		**439.744,72**	
0,00	0,00	0,00	0,00		0,00	0,00	8.684,63
0,00	**0,00**	**0,00**	**0,00**		**0,00**	**0,00**	**8.684,63**

R E G I O N E P U G L I A CONTO DEL BILANCIO ESERCIZIO FINANZIARIO 2010 - SPESE -

NUMERO	DESCRIZIONE CAPITOLI	RESIDUI ACCERTATI INIZIO ESERCIZIO €	STANZIAMENTI DEFINITIVI DI COMPETENZA €	STANZIAMENTI DEFINITIVI DI CASSA €	IMPEGNI ASSUNTI NELL'ESERCIZIO €
1.1.2 (22 02 04) [04 02 01 04]	(RIS. AUTONOME)		0,00	373.292,44	0,00
1095202	QUOTA REGIONALE PER L'ATTUAZIONE DELLA MISURA 2.2 TUTELA E VALORIZZAZIONE DEL PATRIMONIO RURALE (ART. 33 REG. CE N. 1257/99, TRATTINO 6) DEL P.O.R. 2000-2006. OBIETTIVO 1 - FEOGA.				
CAP.RESIDUI PROPRI	1095202 / 2004	18,00			
	1095202 / 2005	2.268,59			
	1095202 / 2007	1.273,42			
	1095202 / 2008	41.042,27			
	1095202 / 2009	3.563,32			
	TOTALI	**48.165,60**			
CAP.RESIDUI DI STANZ.	1095202 / 2006	322.983,30			0,00
	1095202 / 2007	1.334,00			0,00
	1095202 / 2008	144,00			0,00
	1095202 / 2009	665,54			0,00
	TOTALI	**325.126,84**			**0,00**
1.1.2 (23 01 01) [04 02 01 04]	(RIS. AUTONOME)		0,00	977.575,78	0,00
1095403	QUOTA REGIONALE PER L'ATTUAZIONE DELLA MISURA 4.3 INVESTIMENTI NELLE AZIENDE AGRICOLE DEL P.O.R. 2000-2006. OBIETTIVO 1 - FEOGA.				
CAP.RESIDUI PROPRI	1095403 / 2004	128,71			
	1095403 / 2005	2.169,72			
	1095403 / 2007	6.086,34			
	1095403 / 2009	6.487,56			
	TOTALI	**14.872,33**			
CAP.RESIDUI DI STANZ.	1095403 / 2008	962.703,45			0,00
	TOTALI	**962.703,45**			**0,00**

PAGAMENTI IN CONTO COMPETENZA E IN CONTO RESIDUI €	RESIDUI ELIMINATI PER REISCRIZIONE €	INSUSSISTENZA O PRESCRIZIONE €	ECONOMIA VINCOLATA €	PERENZIONE €	REISCRIZIONE DI RESIDUI DI STANZIAMENTO €	RESIDUI DA RIPORTARE PROVENIENTI DALL'ESERCIZIO DI COM.ZA E PRECEDENTI PROPRI €	DI STANZIAMENTO €
0,00						0,00	0,00
0,00	0,00	0,00	0,00	0,00		18,00	
0,00	0,00	0,00	0,00	0,00		2.268,59	
0,00	0,00	0,00	1.225,01	0,00		48,41	
13.732,88	0,00	0,00	17.673,72	0,00		9.635,67	
0,00	0,00	0,00	3.563,32	0,00		0,00	
13.732,88	**0,00**	**0,00**	**22.462,05**	**0,00**		**11.970,67**	
0,00	0,00	0,00	0,00		0,00	0,00	322.983,30
0,00	0,00	0,00	0,00		0,00	0,00	1.334,00
0,00	0,00	0,00	0,00		0,00	0,00	144,00
0,00	0,00	0,00	0,00		0,00	0,00	665,54
0,00	**0,00**	**0,00**	**0,00**		**0,00**	**0,00**	**325.126,84**
0,00						0,00	0,00
0,00	0,00	0,00	128,71	0,00		0,00	
0,00	0,00	0,00	2.169,72	0,00		0,00	
0,00	0,00	0,00	6.086,34	0,00		0,00	
0,00	0,00	0,00	6.487,56	0,00		0,00	
0,00	**0,00**	**0,00**	**14.872,33**	**0,00**		**0,00**	
0,00	0,00	0,00	0,00		0,00	0,00	962.703,45
0,00	**0,00**	**0,00**	**0,00**		**0,00**	**0,00**	**962.703,45**

R E G I O N E P U G L I A CONTO DEL BILANCIO ESERCIZIO FINANZIARIO 2010 - SPESE -

NUMERO	DESCRIZIONE CAPITOLI	RESIDUI ACCERTATI INIZIO ESERCIZIO €	STANZIAMENTI DEFINITIVI DI COMPETENZA €	STANZIAMENTI DEFINITIVI DI CASSA €	IMPEGNI ASSUNTI NELL'ESERCIZIO €
1.1.2 (23 01 01) [04 02 01 04]	(RIS. AUTONOME)		0,00	0,00	0,00
1095404	QUOTA REGIONALE PER L'ATTUAZIONE DELLA MISURA 4.4 INSEDIAMENTO DI GIOVANI AGRICOLTORI DEL P.O.R. 2000-2006. OBIETTIVO 1 - FEOGA.				
1.1.2 (23 01 01) [04 02 01 04]	(RIS. AUTONOME)		0,00	786.325,28	0,00
1095405	QUOTA REGIONALE PER L'ATTUAZIONE DELLA MISURA 4.5 MIGLIORAMENTO DELLE STRUTTURE DI TRASFORMAZIONE DEI PRODOTTI AGRICOLI DEL P.O.R. 2000-2006. OBIETTIVO 1 - FEOGA.				
CAP.RESIDUI PROPRI	1095405 / 2003	16.823,74			
	1095405 / 2004	64.547,89			
	1095405 / 2007	214.565,11			
	1095405 / 2008	285.177,81			
	1095405 / 2009	5,00			
	TOTALI	**581.119,55**			
CAP.RESIDUI DI STANZ.	1095405 / 2006	159,58			0,00
	1095405 / 2007	1.863,45			0,00
	1095405 / 2008	28.319,57			0,00
	1095405 / 2009	174.863,13			0,00
	TOTALI	**205.205,73**			**0,00**
1.1.2 (22 02 02) [04 02 02 91]	(RIS. AUTONOME)		0,00	2.037,93	0,00
1095406	QUOTA REGIONALE PER L'ATTUAZIONE DELLA MISURA 4.6 SILVICOLTURA DEL P.O.R. 2000-2006. OBIETTIVO 1 - FEOGA.				
CAP.RESIDUI DI STANZ.	1095406 / 2006	2.007,49			0,00
	1095406 / 2007	30,44			0,00
	TOTALI	**2.037,93**			**0,00**

PAGAMENTI IN CONTO COMPETENZA E IN CONTO RESIDUI	RESIDUI ELIMINATI PER REISCRIZIONE	INSUSSISTENZA O PRESCRIZIONE	ECONOMIA VINCOLATA	PERENZIONE	REISCRIZIONE DI RESIDUI DI STANZIAMENTO	RESIDUI DA RIPORTARE PROVENIENTI DALL'ESERCIZIO DI COM.ZA E PRECEDENTI PROPRI	DI STANZIAMENTO
€	€	€	€	€	€	€	€
0,00						0,00	0,00
0,00						0,00	0,00
0,00	0,00	0,00	6.294,26	0,00		10.529,48	
0,00	0,00	0,00	5.570,01	0,00		58.977,88	
0,00	0,00	0,11	32.805,00	0,00		181.760,00	
0,00	0,00	0,00	149.395,06	0,00		135.782,75	
0,00	0,00	0,00	0,00	0,00		5,00	
0,00	**0,00**	**0,11**	**194.064,33**	**0,00**		**387.055,11**	
0,00	0,00	0,00	0,00		0,00	0,00	159,58
0,00	0,00	0,00	0,00		0,00	0,00	1.863,45
0,00	0,00	0,00	0,00		0,00	0,00	28.319,57
0,00	0,00	0,00	0,00		0,00	0,00	174.863,13
0,00	**0,00**	**0,00**	**0,00**		**0,00**	**0,00**	**205.205,73**
0,00						0,00	0,00
0,00	0,00	0,00	0,00		0,00	0,00	2.007,49
0,00	0,00	0,00	0,00		0,00	0,00	30,44
0,00	**0,00**	**0,00**	**0,00**		**0,00**	**0,00**	**2.037,93**

R E G I O N E P U G L I A CONTO DEL BILANCIO ESERCIZIO FINANZIARIO 2010 - SPESE -

NUMERO	DESCRIZIONE CAPITOLI	RESIDUI ACCERTATI INIZIO ESERCIZIO €	STANZIAMENTI DEFINITIVI DI COMPETENZA €	STANZIAMENTI DEFINITIVI DI CASSA €	IMPEGNI ASSUNTI NELL'ESERCIZIO €
1.1.2	(23 01 01) [04 02 01 04] (RIS. AUTONOME)		0,00	0,00	0,00
1095407	QUOTA REGIONALE PER L'ATTUAZIONE DELLA MISURA 4.7 AIUTI DI AVVIAMENTO PER L'ASSISTENZA ALLA GESTIONE DELLE AZIENDE AGRICOLE DEL P.O.R. 2000-2006. OBIETTIVO 1 - FEOGA.				
1.1.2	(23 01 01) [04 02 01 04] (RIS. AUTONOME)		0,00	10.055,34	0,00
1095408	QUOTA REGIONALE PER L'ATTUAZIONE DELLA MISURA 4.8 COMMERCIALIZZAZIONE DEI PRODOTTI AGRICOLI DI QUALITÀ DEL P.O.R. 2000-2006. OBIETTIVO 1 - FEOGA.				
CAP.RESIDUI PROPRI	1095408 / 2003	2.331,67			
	1095408 / 2005	7.558,67			
	1095408 / 2008	165,00			
	TOTALI	**10.055,34**			
1.1.2	(23 01 01) [04 02 02 91] (RIS. AUTONOME)		0,00	110.582,45	0,00
1095409	QUOTA REGIONALE PER L'ATTUAZIONE DELLA MISURA 4.9 DIVERSIFICAZIONE DELLE ATTIVITÀ DELLE IMPRESE AGRICOLE DEL P.O.R. 2000-2006. OBIETTIVO 1 - FEOGA.				
CAP.RESIDUI PROPRI	1095409 / 2006	43.285,18			
	1095409 / 2007	51.803,35			
	1095409 / 2008	15.493,92			
	TOTALI	**110.582,45**			

PAGAMENTI IN CONTO COMPETENZA E IN CONTO RESIDUI	RESIDUI ELIMINATI PER REISCRIZIONE	INSUSSISTENZA O PRESCRIZIONE	ECONOMIA VINCOLATA	PERENZIONE	REISCRIZIONE DI RESIDUI DI STANZIAMENTO	RESIDUI DA RIPORTARE PROVENIENTI DALL'ESERCIZIO DI COM.ZA E PRECEDENTI PROPRI	DI STANZIAMENTO
€	€	€	€	€	€	€	€
0,00						0,00	0,00
0,00						0,00	0,00
0,00	0,00	0,00	0,00	0,00		2.331,67	
0,00	0,00	0,00	0,00	0,00		7.558,67	
0,00	0,00	0,00	0,00	0,00		165,00	
0,00	**0,00**	**0,00**	**0,00**	**0,00**		**10.055,34**	
0,00						0,00	0,00
0,00	0,00	0,00	43.285,18	0,00		0,00	
0,00	0,00	0,00	37.012,75	0,00		14.790,60	
0,00	0,00	0,00	0,00	0,00		15.493,92	
0,00	**0,00**	**0,00**	**80.297,93**	**0,00**		**30.284,52**	

R E G I O N E P U G L I A CONTO DEL BILANCIO ESERCIZIO FINANZIARIO 2010 - SPESE -

NUMERO	DESCRIZIONE CAPITOLI	RESIDUI ACCERTATI INIZIO ESERCIZIO €	STANZIAMENTI DEFINITIVI DI COMPETENZA €	STANZIAMENTI DEFINITIVI DI CASSA €	IMPEGNI ASSUNTI NELL'ESERCIZIO €
1.1.2	(22 02 02) [04 02 02 91] (RIS. AUTONOME)		0,00	425.454,51	0,00
1095410	QUOTA REGIONALE PER L'ATTUAZIONE DELLA MISURA 4.10 INFRASTRUTTURE RURALI DEL P.O.R. 2000-2006. OBIETTIVO 1 - FEOGA.				
CAP.RESIDUI PROPRI	1095410 / 2001	3.701,58			
	1095410 / 2003	881,21			
	1095410 / 2004	521,77			
	1095410 / 2005	234,74			
	TOTALI	**5.339,30**			
CAP.RESIDUI DI STANZ.	1095410 / 2005	1.361,09			0,00
	1095410 / 2006	418.754,12			0,00
	TOTALI	**420.115,21**			**0,00**
1.1.2	(23 01 01) [04 02 01 04] (RIS. AUTONOME)		0,00	0,00	0,00
1095411	QUOTA REGIONALE PER L'ATTUAZIONE DELLA MISURA 4.11 MISURE IN CORSO DEL P.O.R. 2000-2006. OBIETTIVO 1 - FEOGA.				

PAGAMENTI IN CONTO COMPETENZA E IN CONTO RESIDUI	RESIDUI ELIMINATI PER REISCRIZIONE	INSUSSISTENZA O PRESCRIZIONE	ECONOMIA VINCOLATA	PERENZIONE	REISCRIZIONE DI RESIDUI DI STANZIAMENTO	RESIDUI DA RIPORTARE PROVENIENTI DALL'ESERCIZIO DI COM.ZA E PRECEDENTI PROPRI	DI STANZIAMENTO
€	€	€	€	€	€	€	€
0,00						0,00	0,00
0,00	0,00	0,00	0,00	0,00		3.701,58	
0,00	0,00	0,00	0,00	0,00		881,21	
0,00	0,00	0,00	0,00	0,00		521,77	
0,00	0,00	0,00	0,00	0,00		234,74	
0,00	**0,00**	**0,00**	**0,00**	**0,00**		**5.339,30**	
0,00	0,00	0,00	0,00		0,00	0,00	1.361,09
0,00	0,00	0,00	0,00		0,00	0,00	418.754,12
0,00	**0,00**	**0,00**	**0,00**		**0,00**	**0,00**	**420.115,21**
0,00						0,00	0,00

R E G I O N E P U G L I A CONTO DEL BILANCIO ESERCIZIO FINANZIARIO 2010 - SPESE -

NUMERO	DESCRIZIONE CAPITOLI		RESIDUI ACCERTATI INIZIO ESERCIZIO €	STANZIAMENTI DEFINITIVI DI COMPETENZA €	STANZIAMENTI DEFINITIVI DI CASSA €	IMPEGNI ASSUNTI NELL'ESERCIZIO €
1.1.2	(23 01 01) [04 02 03 02] (RIS. AUTONOME)			0,00	315.323,47	0,00
1095412	QUOTA REGIONALE PER L'ATTUAZIONE DELLA MISURA 4.12 MIGLIORAMENTO DELLA PRODUZIONE ITTICA DEL P.O.R. 2000-2006. OBIETTIVO 1 - SFOP.					
	CAP.RESIDUI PROPRI	1095412 / 2002	54.629,09			
		1095412 / 2004	34.804,00			
		1095412 / 2005	76.111,66			
		1095412 / 2006	66.507,22			
		1095412 / 2007	1.435,46			
		1095412 / 2008	2.980,87			
		TOTALI	**236.468,30**			
	CAP.RESIDUI DI STANZ.	1095412 / 2006	78.855,17			0,00
		TOTALI	**78.855,17**			**0,00**
1.1.2	(23 01 01) [04 02 03 02] (RIS. AUTONOME)			0,00	113.411,72	0,00
1095413	QUOTA REGIONALE PER L'ATTUAZIONE DELLA MISURA 4.13 INTERVENTI DI SUPPORTO ALLA COMPETITIVITÀ E ALL'INNOVAZIONE DEL SISTEMA PESCA DEL P.O.R. 2000-2006. OBIETTIVO 1 - SFOP.					
	CAP.RESIDUI PROPRI	1095413 / 2001	24.372,63			
		1095413 / 2005	12.296,08			
		1095413 / 2006	43.531,14			
		1095413 / 2007	370,69			
		TOTALI	**80.570,54**			
	CAP.RESIDUI DI STANZ.	1095413 / 2005	30.488,00			0,00
		1095413 / 2006	2.353,18			0,00
		TOTALI	**32.841,18**			**0,00**

PAGAMENTI IN CONTO COMPETENZA E IN CONTO RESIDUI	RESIDUI ELIMINATI PER REISCRIZIONE	INSUSSISTENZA O PRESCRIZIONE	ECONOMIA VINCOLATA	PERENZIONE	REISCRIZIONE DI RESIDUI DI STANZIAMENTO	RESIDUI DA RIPORTARE PROVENIENTI DALL'ESERCIZIO DI COM.ZA E PRECEDENTI PROPRI	DI STANZIAMENTO
€	€	€	€	€	€	€	€
0,00						0,00	0,00
0,00	0,00	0,00	0,00	0,00		54.629,09	
0,00	0,00	0,00	0,00	0,00		34.804,00	
0,00	0,00	0,00	68.620,12	0,00		7.491,54	
0,00	0,00	0,00	66.507,22	0,00		0,00	
0,00	0,00	0,00	1.435,46	0,00		0,00	
0,00	0,00	0,00	2.980,87	0,00		0,00	
0,00	**0,00**	**0,00**	**139.543,67**	**0,00**		**96.924,63**	
0,00	0,00	0,00	0,00		0,00	0,00	78.855,17
0,00	**0,00**	**0,00**	**0,00**		**0,00**	**0,00**	**78.855,17**
0,00						0,00	0,00
0,00	0,00	0,00	0,00	0,00		24.372,63	
0,00	0,00	0,00	11.530,82	0,00		765,26	
0,00	0,00	0,00	43.531,14	0,00		0,00	
0,00	0,00	0,00	370,69	0,00		0,00	
0,00	**0,00**	**0,00**	**55.432,65**	**0,00**		**25.137,89**	
0,00	0,00	0,00	0,00		0,00	0,00	30.488,00
0,00	0,00	0,00	0,00		0,00	0,00	2.353,18
0,00	**0,00**	**0,00**	**0,00**		**0,00**	**0,00**	**32.841,18**

R E G I O N E P U G L I A CONTO DEL BILANCIO ESERCIZIO FINANZIARIO 2010 - SPESE -

NUMERO	DESCRIZIONE CAPITOLI	RESIDUI ACCERTATI INIZIO ESERCIZIO €	STANZIAMENTI DEFINITIVI DI COMPETENZA €	STANZIAMENTI DEFINITIVI DI CASSA €	IMPEGNI ASSUNTI NELL'ESERCIZIO €
1.1.2 (23 01 01) [04 02 01 04]	(RIS. AUTONOME)		0,00	3.927,08	0,00
1095421	QUOTA REGIONALE PER L'ATTUAZIONE DELLA MISURA 4.21 CONSOLIDAMENTO ED INNOVAZIONE DELLE COMPETENZE TECNICHE DEGLI IMPRENDITORI AGRICOLI E OPERATORI DEL SETTORE DEL POR 2000-2006 OBIETTIVO 1 FEOGA				
CAP.RESIDUI PROPRI	1095421 / 2008	3.927,08			
	TOTALI	**3.927,08**			
1.1.2 (23 01 01) [04 02 01 04]	(RIS. AUTONOME)		0,00	93,85	0,00
1095422	QUOTA REGIONALE PER L'ATTUAZIONE DELLA MISURA 4.22 RICOSTITUZIONE DEL PATRIMONIO AZIENDALE DANNEGGIATO DA AVVERSITÀ ATMOSFERICHE DEL POR 2000-2006 OBIETTIVO 1 FEOGA				
CAP.RESIDUI DI STANZ.	1095422 / 2005	93,85			0,00
	TOTALI	**93,85**			**0,00**
1.1.2 (23 01 01) [04 02 01 01]	(RIS. AUTONOME)		0,00	7.536,02	0,00
1095423	QUOTA REGIONALE PER L'ATTUAZIONE DELLA MISURA 4.23 INTERVENTI PER LA CAPITALIZZAZIONE ED IL CONSOLIDAMENTO FINANZIARIO DEL SISTEMA DELLE IMPRESE AGRICOLE DEL POR 2000-2006 OBIETTIVO 1 FEOGA				
CAP.RESIDUI DI STANZ.	1095423 / 2009	7.536,02			0,00
	TOTALI	**7.536,02**			**0,00**
TOTALE U.P.B. 1.1.2	**COMPETENZA**		**59.650.304,00**	**99.027.642,57**	**54.675.845,15**
	RESIDUI PROPRI	**28.773.063,53**			
	RESIDUI DI STANZIAMENTO	**10.604.275,04**			**2.779.822,54**

PAGAMENTI IN CONTO COMPETENZA E IN CONTO RESIDUI	RESIDUI ELIMINATI PER REISCRIZIONE	INSUSSISTENZA O PRESCRIZIONE	ECONOMIA VINCOLATA	PERENZIONE	REISCRIZIONE DI RESIDUI DI STANZIAMENTO	RESIDUI DA RIPORTARE PROVENIENTI DALL'ESERCIZIO DI COM.ZA E PRECEDENTI PROPRI	DI STANZIAMENTO
€	€	€	€	€	€	€	€
0,00						0,00	0,00
0,00	0,00	0,00	0,00	0,00		3.927,08	
0,00	**0,00**	**0,00**	**0,00**	**0,00**		**3.927,08**	
0,00						0,00	0,00
0,00	0,00	0,00	0,00		0,00	0,00	93,85
0,00	**0,00**	**0,00**	**0,00**		**0,00**	**0,00**	**93,85**
0,00						0,00	0,00
0,00	0,00	0,00	0,00		0,00	0,00	7.536,02
0,00	**0,00**	**0,00**	**0,00**		**0,00**	**0,00**	**7.536,02**
125.680,58						**54.550.164,57**	**4.974.548,85**
821.071,24	**0,00**	**2,45**	**11.927.187,84**	**0,00**		**16.024.802,00**	
309.139,88	**0,00**	**0,00**	**0,00**		**0,00**	**2.470.682,66**	**7.824.452,50**

R E G I O N E P U G L I A CONTO DEL BILANCIO ESERCIZIO FINANZIARIO 2010 - SPESE -

NUMERO	DESCRIZIONE CAPITOLI	RESIDUI ACCERTATI INIZIO ESERCIZIO €	STANZIAMENTI DEFINITIVI DI COMPETENZA €	STANZIAMENTI DEFINITIVI DI CASSA €	IMPEGNI ASSUNTI NELL'ESERCIZIO €
SERVIZIO 1.1	AREA POLITICHE PER LO SVILUPPO RURALE - SERVIZIO AGRICOLTURA				
U.P.B. 1.1.3	PROGRAMMA DI SVILUPPO RURALE 2007 - 2013				
1.1.3 (06 01 04) [04 02 01 01]	(RIS. AUTONOME)		0,00	60.000,00	0,00
111145	SPESE PER RICONOSCERE ALLE ORGANIZZAZIONI PROFESSIONALI AGRICOLE IL CONTRIBUTO PER I SERVIZI RESI IN ATTUAZIONE DEL PIANO DI SVILUPPO RURALE PUGLIA 2000 - 2006. DECISIONE UE N. C(2001) 479 DEL 2 MARZO 2001.				
CAP.RESIDUI PROPRI	111145 / 2008	60.000,00			
	TOTALI	60.000,00			
1.1.3 (22 01 01) [04 02 01 91]	(RIS. AUTONOME)		20.000.000,00	29.259.640,57	10.068.297,43
1150800	QUOTA REGIONALE PER L' ATTUAZIONE DEL PROGRAMMA DI SVILUPPO RURALE (FEASR) DELLA REGIONE PUGLIA PER IL PERIODO DI PROGRAMMAZIONE 2007-2013 - DECISIONE COMMISSIONE DEL 18/02/08 - C(2008)737.				
CAP.RESIDUI PROPRI	1150800 / 2009	2.369.000,00			
	TOTALI	2.369.000,00			
CAP.RESIDUI DI STANZ.	1150800 / 2008	6.890.640,57			6.508.140,57
	TOTALI	6.890.640,57			6.508.140,57
1.1.3 (02 02 10) [04 02 01 04]	(RIS. VINCOLATE)		10.000.000,00	14.602.698,47	2.522.667,40
1150810	SPESE DIRETTE DELLA REGIONE CONNESSE ALL'ATTUAZIONE DEL PROGRAMMA DI SVILUPPO RURALE (FEASR) 2007-2013.				
	C.E. CONNESSI: 3062900				
CAP.RESIDUI PROPRI	1150810 / 2009	3.641.911,77			
	TOTALI	3.641.911,77			
CAP.RESIDUI DI STANZ.	1150810 / 2009	960.786,70			0,00
	TOTALI	960.786,70			0,00

PAGAMENTI IN CONTO COMPETENZA E IN CONTO RESIDUI €	RESIDUI ELIMINATI PER REISCRIZIONE €	INSUSSISTENZA O PRESCRIZIONE €	ECONOMIA VINCOLATA €	PERENZIONE €	REISCRIZIONE DI RESIDUI DI STANZIAMENTO €	RESIDUI DA RIPORTARE PROVENIENTI DALL'ESERCIZIO DI COM.ZA E PRECEDENTI PROPRI €	DI STANZIAMENTO €
0,00						0,00	0,00
0,00	0,00	0,00	0,00	60.000,00		0,00	
0,00	**0,00**	**0,00**	**0,00**	**60.000,00**		**0,00**	
10.068.297,43						0,00	9.931.702,57
0,00	0,00	0,00	0,00	0,00		2.369.000,00	
0,00	**0,00**	**0,00**	**0,00**	**0,00**		**2.369.000,00**	
6.508.140,57	0,00	0,00	0,00		0,00	0,00	382.500,00
6.508.140,57	**0,00**	**0,00**	**0,00**		**0,00**	**0,00**	**382.500,00**
2.488.210,94						34.456,46	0,00
276.641,95	0,00	0,00	0,00	0,00		3.365.269,82	
276.641,95	**0,00**	**0,00**	**0,00**	**0,00**		**3.365.269,82**	
0,00	0,00	0,00	0,00		0,00	0,00	960.786,70
0,00	**0,00**	**0,00**	**0,00**		**0,00**	**0,00**	**960.786,70**

R E G I O N E P U G L I A CONTO DEL BILANCIO ESERCIZIO FINANZIARIO 2010 - SPESE -

NUMERO	SET	UPB	DESCRIZIONE CAPITOLI	RESIDUI ACCERTATI INIZIO ESERCIZIO €	STANZIAMENTI DEFINITIVI DI COMPETENZA €	STANZIAMENTI DEFINITIVI DI CASSA €	IMPEGNI ASSUNTI NELL'ESERCIZIO €
	1.1.3	(06 02) [04 02 01 01]	(RIS. AUTONOME)		1.250.000,00	1.250.000,00	1.150.866,96
1150820	PAGAMENTO IVA ED IRAP PER ATTUAZIONE DEL P.S.R 2007-2013						
	1.1.3	(06 02) [04 02 01 01]	(RIS. AUTONOME)		150.000,00	150.000,00	150.000,00
1150830	SPESE PER I SERVIZI DI ASSISTENZA TECNICA RESI DA I CENTRI DI ASSISTENZA AGRICOLA (C.A.A.) IN REGIME DI CONVENZIONE PER LE ATTIVITA'CONNESSE ALLA REALIZZAZIONE DEL P.S.R. 2007-2013						
TOTALE	**U.P.B.**	**1.1.3**	**COMPETENZA**		**31.400.000,00**	**45.322.339,04**	**13.891.831,79**
			RESIDUI PROPRI	**6.070.911,77**			
			RESIDUI DI STANZIAMENTO	**7.851.427,27**			**6.508.140,57**

PAGAMENTI IN CONTO COMPETENZA E IN CONTO RESIDUI	RESIDUI ELIMINATI PER REISCRIZIONE	INSUSSISTENZA O PRESCRIZIONE	ECONOMIA VINCOLATA	PERENZIONE	REISCRIZIONE DI RESIDUI DI STANZIAMENTO	RESIDUI DA RIPORTARE PROVENIENTI DALL'ESERCIZIO DI COM.ZA E PRECEDENTI PROPRI	DI STANZIAMENTO
€	€	€	€	€	€	€	€
1.143.975,68						6.891,28	0,00
0,00						150.000,00	0,00
13.700.484,05						**191.347,74**	**9.931.702,57**
276.641,95	**0,00**	**0,00**	**0,00**	**60.000,00**		**5.734.269,82**	
6.508.140,57	**0,00**	**0,00**	**0,00**		**0,00**	**0,00**	**1.343.286,70**

R E G I O N E P U G L I A CONTO DEL BILANCIO ESERCIZIO FINANZIARIO 2010 - SPESE -

NUMERO	DESCRIZIONE CAPITOLI	RESIDUI ACCERTATI INIZIO ESERCIZIO €	STANZIAMENTI DEFINITIVI DI COMPETENZA €	STANZIAMENTI DEFINITIVI DI CASSA €	IMPEGNI ASSUNTI NELL'ESERCIZIO €
SERVIZIO 1.1	AREA POLITICHE PER LO SVILUPPO RURALE - SERVIZIO AGRICOLTURA				
U.P.B. 1.1.4	OSSERVATORIO FITOSANITARIO				
1.1.4 (04 01 04) [04 02 01 02] (RIS. AUTONOME)			519.400,00	1.039.323,00	519.400,00
111033	SPESE PER L'ATTIVITA' DEL SERVIZIO FITOSANITARIO REGIONALE, ANCHE IN CONVENZIONE CON ENTI DI RICERCA, PER MONITORAGGIO E CONTROLLO MALATTIE DA QUARANTENA E CERTIFICAZIONE MATERIALE VIVAISTICO (D. L.VO 536/92).				
CAP.RESIDUI PROPRI	111033 / 2008	19.923,00			
	111033 / 2009	500.000,00			
	TOTALI	**519.923,00**			
1.1.4 (04 02 02) [04 02 02 91] (RIS. AUTONOME)			150.000,00	500.000,00	150.000,00
111106	INTERVENTI PER AFFRONTARE EMERGENZE FITOSANITARIE CAUSATE DA PATOGENI DA QUARANTENA.				
CAP.RESIDUI PROPRI	111106 / 2009	350.000,00			
	TOTALI	**350.000,00**			
1.1.4 (06 02) [04 02 01 91] (RIS. AUTONOME)			0,00	475.965,51	0,00
111137	CONTRIBUTO SULLE SPESE DI ESTIRPAZIONE E DISTRUZIONE DELLE PIANTE E/O LOTTI INFETTI DA CTV A SEGUITO DI INGIUNZIONE DI ABBATTIMENTO. (ART. 7, COMMA 1, L.R. N. 20/2005).				
CAP.RESIDUI PROPRI	111137 / 2009	475.965,51			
	TOTALI	**475.965,51**			

PAGAMENTI IN CONTO COMPETENZA E IN CONTO RESIDUI €	RESIDUI ELIMINATI PER REISCRIZIONE €	INSUSSISTENZA O PRESCRIZIONE €	ECONOMIA VINCOLATA €	PERENZIONE €	REISCRIZIONE DI RESIDUI DI STANZIAMENTO €	RESIDUI DA RIPORTARE PROVENIENTI DALL'ESERCIZIO DI COM.ZA E PRECEDENTI PROPRI €	DI STANZIAMENTO €
119.400,00						400.000,00	0,00
571,20	0,00	0,00	0,00	19.351,80		0,00	
371.935,00	0,00	0,00	0,00	0,00		128.065,00	
372.506,20	**0,00**	**0,00**	**0,00**	**19.351,80**		**128.065,00**	
0,00						150.000,00	0,00
201.900,00	0,00	0,00	0,00	0,00		148.100,00	
201.900,00	**0,00**	**0,00**	**0,00**	**0,00**		**148.100,00**	
0,00						0,00	0,00
159.133,00	0,00	0,00	0,00	0,00		316.832,51	
159.133,00	**0,00**	**0,00**	**0,00**	**0,00**		**316.832,51**	

R E G I O N E P U G L I A CONTO DEL BILANCIO ESERCIZIO FINANZIARIO 2010 - SPESE -

NUMERO	DESCRIZIONE CAPITOLI	RESIDUI ACCERTATI INIZIO ESERCIZIO €	STANZIAMENTI DEFINITIVI DI COMPETENZA €	STANZIAMENTI DEFINITIVI DI CASSA €	IMPEGNI ASSUNTI NELL'ESERCIZIO €
1.1.4 (04 01 04) [04 02 01 91]	(RIS. AUTONOME)		50.000,00	200.000,00	50.000,00
111138	SPESA A SOSTEGNO DI PROGRAMMI DI RICERCA IN MATERIA DI ERADICAZIONE DEL VIRUS DELLA TRISTEZZA DEGLI AGUMI.				
CAP.RESIDUI PROPRI	111138 / 2008	50.000,00			
	111138 / 2009	100.000,00			
	TOTALI	150.000,00			
1.1.4 (06 01 03) [04 02 01 04]	(RIS. VINCOLATE)		0,00	0,00	0,00
114115	SPESE CONTRIBUTI PER L'ATTUAZIONE DEL PIANO REGIONALE DI LOTTA FITOPATOLOGICA INTEGRATA (L.S. 752/86 ART.4 COMMA 2, LETTERA B, PUNTO 5).				
	C.E. CONNESSI: 2032406				
1.1.4 (04 01 04) [04 02 01 04]	(RIS. VINCOLATE)		0,00	0,00	0,00
114116	TRASFERIMENTI AD ENTI DI RICERCA PER PREVENZIONE MALATTIE DA QUARANTENA E CERTIFICAZIONE MATERIALE VIVAISTICA.D.L. 536/92.				
	C.E. CONNESSI: 2032100				
1.1.4 (04 02 04) [04 02 01 01]	(RIS. VINCOLATE)		0,00	247.292,20	0,00
114144	SPESE PER L'ATTUAZIONE DELLE MISURE NECESSARIE A FAR FRONTE ALLA FIITOPATIA DENOMINATA TRISTEZZA DEGLI AGRUMI. L. 423/98.				
	C.E. CONNESSI: 2032404				
CAP.RESIDUI PROPRI	114144 / 2006	775,00			
	114144 / 2008	246.517,20			
	TOTALI	247.292,20			

PAGAMENTI IN CONTO COMPETENZA E IN CONTO RESIDUI	RESIDUI ELIMINATI PER REISCRIZIONE	INSUSSISTENZA O PRESCRIZIONE	ECONOMIA VINCOLATA	PERENZIONE	REISCRIZIONE DI RESIDUI DI STANZIAMENTO	RESIDUI DA RIPORTARE PROVENIENTI DALL'ESERCIZIO DI COM.ZA E PRECEDENTI PROPRI	DI STANZIAMENTO
€	€	€	€	€	€	€	€
0,00						50.000,00	0,00
50.000,00	0,00	0,00	0,00	0,00		0,00	
0,00	0,00	0,00	0,00	0,00		100.000,00	
50.000,00	**0,00**	**0,00**	**0,00**	**0,00**		**100.000,00**	
0,00						0,00	0,00
0,00						0,00	0,00
0,00						0,00	0,00
0,00	0,00	0,00	0,00	0,00		775,00	
97.000,00	0,00	0,00	0,00	0,00		149.517,20	
97.000,00	**0,00**	**0,00**	**0,00**	**0,00**		**150.292,20**	

R E G I O N E P U G L I A CONTO DEL BILANCIO ESERCIZIO FINANZIARIO 2010 - SPESE -

NUMERO	SET	UPB	DESCRIZIONE CAPITOLI		RESIDUI ACCERTATI INIZIO ESERCIZIO €	STANZIAMENTI DEFINITIVI DI COMPETENZA €	STANZIAMENTI DEFINITIVI DI CASSA €	IMPEGNI ASSUNTI NELL'ESERCIZIO €
TOTALE	U.P.B.	1.1.4	COMPETENZA			719.400,00	2.462.580,71	719.400,00
			RESIDUI PROPRI		1.743.180,71			

PAGAMENTI IN CONTO COMPETENZA E IN CONTO RESIDUI	RESIDUI ELIMINATI PER REISCRIZIONE	INSUSSISTENZA O PRESCRIZIONE	ECONOMIA VINCOLATA	PERENZIONE	REISCRIZIONE DI RESIDUI DI STANZIAMENTO	RESIDUI DA RIPORTARE PROVENIENTI DALL'ESERCIZIO DI COM.ZA E PRECEDENTI PROPRI	DI STANZIAMENTO
€	€	€	€	€	€	€	€
119.400,00						600.000,00	0,00
880.539,20	0,00	0,00	0,00	19.351,80		843.289,71	

R E G I O N E P U G L I A CONTO DEL BILANCIO ESERCIZIO FINANZIARIO 2010 - SPESE -

NUMERO	DESCRIZIONE CAPITOLI	RESIDUI ACCERTATI INIZIO ESERCIZIO €	STANZIAMENTI DEFINITIVI DI COMPETENZA €	STANZIAMENTI DEFINITIVI DI CASSA €	IMPEGNI ASSUNTI NELL'ESERCIZIO €
SERVIZIO 1.1	AREA POLITICHE PER LO SVILUPPO RURALE - SERVIZIO AGRICOLTURA				
U.P.B. 1.1.5	INNOVAZIONE E CONOSCENZA IN AGRICOLTURA				
1.1.5 (06 01 03) [04 02 01 04] (RIS. AUTONOME)			0,00	0,00	0,00
111021	ONERI PER CONCORSO REG.LE NEGLI INTERESSI PER SPESE LAVORAZIONE ORGANISMI ASSOCIATIVI (L.R. 11/88 E L.R. 9/93).				
1.1.5 (06 01 04) [04 02 01 91] (RIS. AUTONOME)			18.001,30	404.616,08	18.001,30
111032	SPESE PER LA GESTIONE DELLE AZIENDE AGRICOLE PER REALIZZAZIONE CAMPI SPERIMENTALI E DIMOSTRATIVI. L.R. N.8/94.				
CAP.RESIDUI PROPRI	111032 / 2008	87.082,78			
	111032 / 2009	299.532,00			
	TOTALI	386.614,78			
1.1.5 (06 02) [04 02 01 04] (RIS. AUTONOME)			0,00	0,00	0,00
111149	INTEGRAZIONE REGIONALE ALLE SPESE PER L'ATTUAZIONE DEL PROGRAMMA INTERREGIONALE PROMOZIONE SERVIZI ORIENTATI ALLO SVILUPPO RURALE . L.578/96 E DM 50801/97 L.135/97 - L.R. N. 17/2005.				

PAGAMENTI IN CONTO COMPETENZA E IN CONTO RESIDUI	RESIDUI ELIMINATI PER REISCRIZIONE	INSUSSISTENZA O PRESCRIZIONE	ECONOMIA VINCOLATA	PERENZIONE	REISCRIZIONE DI RESIDUI DI STANZIAMENTO	RESIDUI DA RIPORTARE PROVENIENTI DALL'ESERCIZIO DI COM.ZA E PRECEDENTI PROPRI	DI STANZIAMENTO
€	€	€	€	€	€	€	€
0,00						0,00	0,00
18.001,30						0,00	0,00
6.474,79	0,00	0,00	0,00	80.607,99		0,00	
110.656,37	0,00	0,00	0,00	0,00		188.875,63	
117.131,16	**0,00**	**0,00**	**0,00**	**80.607,99**		**188.875,63**	
0,00						0,00	0,00

R E G I O N E P U G L I A CONTO DEL BILANCIO ESERCIZIO FINANZIARIO 2010 - SPESE -

NUMERO	DESCRIZIONE CAPITOLI	RESIDUI ACCERTATI INIZIO ESERCIZIO €	STANZIAMENTI DEFINITIVI DI COMPETENZA €	STANZIAMENTI DEFINITIVI DI CASSA €	IMPEGNI ASSUNTI NELL'ESERCIZIO €
1.1.5	(06 01 02) [04 02 01 04] (RIS. VINCOLATE)		15.000,00	747.319,08	0,00
111152	SPESE PER L'ATTUAZIONE DEL PROGRAMMA INTERREGIONALE PROMOZIONE SERVIZI ORIENTATI ALLO SVILUPPO RURALE . L.578/96 E DM 50801/97 L.135/97 E DM 52243/98.				
	C.E. CONNESSI: 2032103 2032110				
	CAP.RESIDUI PROPRI 111152 / 2007	5.466,70			
	111152 / 2008	10.000,00			
	111152 / 2009	301.852,38			
	TOTALI	**317.319,08**			
	CAP.RESIDUI DI STANZ. 111152 / 2009	415.000,00			0,00
	TOTALI	**415.000,00**			**0,00**
1.1.5	(23 01 01) [04 02 01 01] (RIS. VINCOLATE)		0,00	244.170,01	0,00
111174	SPESE PER L'ATTUAZIONE DEL PROGRAMMA INTERREGIONALE SVILUPPO RURALE SOTTOPROGRAMMA INNOVAZIONE E RICERCA (L.499/99 ART.2 COMMA 7)				
	C.E. CONNESSI: 2032114				
	CAP.RESIDUI PROPRI 111174 / 2005	244.170,01			
	TOTALI	**244.170,01**			

PAGAMENTI IN CONTO COMPETENZA E IN CONTO RESIDUI	RESIDUI ELIMINATI PER REISCRIZIONE	INSUSSISTENZA O PRESCRIZIONE	ECONOMIA VINCOLATA	PERENZIONE	REISCRIZIONE DI RESIDUI DI STANZIAMENTO	RESIDUI DA RIPORTARE PROVENIENTI DALL'ESERCIZIO DI COM.ZA E PRECEDENTI PROPRI	DI STANZIAMENTO
€	€	€	€	€	€	€	€
0,00						0,00	15.000,00
0,00	0,00	0,00	0,00	0,00		5.466,70	
8.324,64	0,00	0,00	0,00	0,00		1.675,36	
61.852,38	0,00	0,00	0,00	0,00		240.000,00	
70.177,02	**0,00**	**0,00**	**0,00**	**0,00**		**247.142,06**	
0,00	0,00	0,00	0,00		0,00	0,00	415.000,00
0,00	**0,00**	**0,00**	**0,00**		**0,00**	**0,00**	**415.000,00**
0,00						0,00	0,00
122.523,39	0,00	0,00	0,00	0,00		121.646,62	
122.523,39	**0,00**	**0,00**	**0,00**	**0,00**		**121.646,62**	

R E G I O N E P U G L I A CONTO DEL BILANCIO ESERCIZIO FINANZIARIO 2010 - SPESE -

NUMERO	DESCRIZIONE CAPITOLI	RESIDUI ACCERTATI INIZIO ESERCIZIO €	STANZIAMENTI DEFINITIVI DI COMPETENZA €	STANZIAMENTI DEFINITIVI DI CASSA €	IMPEGNI ASSUNTI NELL'ESERCIZIO €
1.1.5 (04 01 04) [04 02 01 91]	(RIS. VINCOLATE)		0,00	8.928.852,14	0,00
112053	SPESE PER ATTIVITÀ DI RICERCA E SPERIMENTAZIONE IN AGRICOLTURA (L.R. 8/94)				
	C.E. CONNESSI: 2032103 2032110				
CAP.RESIDUI PROPRI	112053 / 2007	80.000,00			
	112053 / 2009	8.830.628,37			
	TOTALI	**8.910.628,37**			
CAP.RESIDUI DI STANZ.	112053 / 2009	18.223,77			0,00
	TOTALI	**18.223,77**			**0,00**
1.1.5 (02 02 04) [04 02 01 02]	(RIS. VINCOLATE)		150.000,00	150.000,00	0,00
112054	INTERVENTI REGIONALI PER IL COORDINAMENTO DEI SERVIZI DI SVILUPPO AGRICOLO E CONNESSA ATTIVITA' DI RICERCA E SPERIMENTAZIONE.LEGGE REGIONALEN.8/84.				
	C.E. CONNESSI: 2032103 2032110				
1.1.5 (04 02 04) [04 02 01 01]	(RIS. AUTONOME)		0,00	0,00	0,00
113038	SPESE PER CONCESSIONE ALLE UNIVERSITA' PUGLIESI DI CONTRIBUTI PER LA REALIZZAZIONE DI MASTER IN AGRICOLTURA (L.R. 14/2004 ART. 48)				
1.1.5 (02 02 10) [04 02 01 04]	(RIS. VINCOLATE)		0,00	27.942,62	0,00
113135	PROGETTO LOC ELAION - AZIONI INNOVATIVE PER LA TUTELA E LA VALORIZZAZIONE DELLA PRODUZIONE LOCALE SOSTENIBILE DI OLIO EXTRAVERGINE DI OLIVA. P.I.C INTERREG.III ITALIA/GRECIA - 2000-2006.				
	C.E. CONNESSI: 2033413				
CAP.RESIDUI PROPRI	113135 / 2007	27.942,62			
	TOTALI	**27.942,62**			

PAGAMENTI IN CONTO COMPETENZA E IN CONTO RESIDUI	RESIDUI ELIMINATI PER REISCRIZIONE	INSUSSISTENZA O PRESCRIZIONE	ECONOMIA VINCOLATA	PERENZIONE	REISCRIZIONE DI RESIDUI DI STANZIAMENTO	RESIDUI DA RIPORTARE PROVENIENTI DALL'ESERCIZIO DI COM.ZA E PRECEDENTI PROPRI	DI STANZIAMENTO
€	€	€	€	€	€	€	€
0,00						0,00	0,00
0,00	0,00	0,00	0,00	0,00		80.000,00	
57.600,00	0,00	0,00	0,00	0,00		8.773.028,37	
57.600,00	**0,00**	**0,00**	**0,00**	**0,00**		**8.853.028,37**	
0,00	0,00	0,00	0,00		0,00	0,00	18.223,77
0,00	**0,00**	**0,00**	**0,00**		**0,00**	**0,00**	**18.223,77**
0,00						0,00	150.000,00
0,00						0,00	0,00
0,00						0,00	0,00
0,00	0,00	0,00	0,00	0,00		27.942,62	
0,00	**0,00**	**0,00**	**0,00**	**0,00**		**27.942,62**	

R E G I O N E P U G L I A CONTO DEL BILANCIO ESERCIZIO FINANZIARIO 2010 - SPESE -

NUMERO	DESCRIZIONE CAPITOLI	RESIDUI ACCERTATI INIZIO ESERCIZIO €	STANZIAMENTI DEFINITIVI DI COMPETENZA €	STANZIAMENTI DEFINITIVI DI CASSA €	IMPEGNI ASSUNTI NELL'ESERCIZIO €
1.1.5 (04 02 04) [04 02 01 04]	(RIS. AUTONOME)		300.000,00	1.075.000,00	300.000,00
114090	TRASFERIMENTI DI PARTE CORRENTE IN FAVORE DEGLI ORGANISMI DI DIFESA DELLE PRODUZIONI AGRICOLE. (L.R.9 DEL 6.1.1982).				
CAP.RESIDUI PROPRI	114090 / 2008	375.000,00			
	114090 / 2009	400.000,00			
	TOTALI	775.000,00			
1.1.5 (04 02 04) [04 02 01 04]	(RIS. AUTONOME)		2.000.000,00	3.200.000,00	2.000.000,00
114110	SPESA PER L'ATTUAZIONE DEL PIANO REGIONALE DI DIFESA ATTIVA DELLE COLTURE AGRARIE(L.R.N. 32/80).				
CAP.RESIDUI PROPRI	114110 / 2009	1.200.000,00			
	TOTALI	1.200.000,00			
1.1.5 (02 01 01) [04 02 01 01]	(RIS. VINCOLATE)		0,00	399.686,51	0,00
114158	SPESE PER ATTUAZIONE PROGRAMMA INTERREGIONALE INDIVIDUAZIONE E TRASFERIMENTO DELLE INNOVAZIONI IN AGRICOLTURA - L. N. 135/97.				
	C.E. CONNESSI: 2032308				
CAP.RESIDUI PROPRI	114158 / 2006	62.985,32			
	114158 / 2007	59.910,40			
	114158 / 2008	64.043,94			
	114158 / 2009	212.746,85			
	TOTALI	399.686,51			

PAGAMENTI IN CONTO COMPETENZA E IN CONTO RESIDUI €	RESIDUI ELIMINATI PER REISCRIZIONE €	INSUSSISTENZA O PRESCRIZIONE €	ECONOMIA VINCOLATA €	PERENZIONE €	REISCRIZIONE DI RESIDUI DI STANZIAMENTO €	RESIDUI DA RIPORTARE PROVENIENTI DALL'ESERCIZIO DI COM.ZA E PRECEDENTI PROPRI €	DI STANZIAMENTO €
0,00						300.000,00	0,00
375.000,00	0,00	0,00	0,00	0,00		0,00	
0,00	0,00	0,00	0,00	0,00		400.000,00	
375.000,00	**0,00**	**0,00**	**0,00**	**0,00**		**400.000,00**	
1.000.000,00						1.000.000,00	0,00
1.073.591,10	0,00	0,00	0,00	0,00		126.408,90	
1.073.591,10	**0,00**	**0,00**	**0,00**	**0,00**		**126.408,90**	
0,00						0,00	0,00
15.360,00	0,00	0,00	0,00	0,00		47.625,32	
24.000,00	0,00	0,00	0,00	0,00		35.910,40	
12.126,64	0,00	0,00	0,00	0,00		51.917,30	
106.969,86	0,00	0,00	0,00	0,00		105.776,99	
158.456,50	**0,00**	**0,00**	**0,00**	**0,00**		**241.230,01**	

R E G I O N E P U G L I A CONTO DEL BILANCIO ESERCIZIO FINANZIARIO 2010 - SPESE -

NUMERO	DESCRIZIONE CAPITOLI	RESIDUI ACCERTATI INIZIO ESERCIZIO €	STANZIAMENTI DEFINITIVI DI COMPETENZA €	STANZIAMENTI DEFINITIVI DI CASSA €	IMPEGNI ASSUNTI NELL'ESERCIZIO €
1.1.5 (02 01 01) [04 02 01 01]	(RIS. VINCOLATE)		0,00	1.000.000,00	0,00
114159	SPESE PER ATTUAZIONE MIS. 5 REALIZZAZIONE CARTA PEDOLOGICA NAZIONALE DEL PROGRAMMA INTERREGIONALE AGRICOLTURA E QUALITA'-L.135/97 EL.423/98.				
	C.E. CONNESSI: 2032309				
CAP.RESIDUI PROPRI	114159 / 2008	1.000.000,00			
	TOTALI	**1.000.000,00**			
1.1.5 (23 01 01) [04 02 01 04]	(RIS. AUTONOME)		85.000,00	107.032,97	0,00
114210	QUOTA DI PARTECIPAZIONE REG.LE PER L'ATTUAZIONE DI PROGETTI COFINANZIATI DAL M.A.F. AI SENSI ART.4 LEGGE 752/86.				
CAP.RESIDUI PROPRI	114210 / 2007	22.032,97			
	TOTALI	**22.032,97**			
1.1.5 (23 01 01) [04 02 01 04]	(RIS. VINCOLATE)		0,00	17.677,96	0,00
1082259	COOPERAZIONE SCIENTIFICA PER LO SVILUPPO DELLA RICERCA E TRASFERIMENTODELLE CONODCENZE TECNOLOGICHE ALLE IMPRESE BIOLOGICHE DI PRODOTTI LOCALI ALLO SCOPO DI FAVORIRE LA COMPETITIVITA' NELL'AMBITO DELLO SVILUPPO SOSTENIBILE DEL TERRITORIO. P.I.C. INTERREG III-A GRECIA-ITALIA 2000/2006				
	C.E. CONNESSI: 2033414				
CAP.RESIDUI PROPRI	1082259 / 2008	17.677,96			
	TOTALI	**17.677,96**			
TOTALE U.P.B.	**1.1.5 COMPETENZA**		**2.568.001,30**	**16.302.297,37**	**2.318.001,30**
	RESIDUI PROPRI	**13.301.072,30**			
	RESIDUI DI STANZIAMENTO	**433.223,77**			**0,00**

PAGAMENTI IN CONTO COMPETENZA E IN CONTO RESIDUI €	RESIDUI ELIMINATI PER REISCRIZIONE €	INSUSSISTENZA O PRESCRIZIONE €	ECONOMIA VINCOLATA €	PERENZIONE €	REISCRIZIONE DI RESIDUI DI STANZIAMENTO €	RESIDUI DA RIPORTARE PROVENIENTI DALL'ESERCIZIO DI COM.ZA E PRECEDENTI PROPRI €	DI STANZIAMENTO €
0,00						0,00	0,00
125.026,52	0,00	0,00	0,00	0,00		874.973,48	
125.026,52	**0,00**	**0,00**	**0,00**	**0,00**		**874.973,48**	
0,00						0,00	0,00
0,00	0,00	0,00	0,00	0,00		22.032,97	
0,00	**0,00**	**0,00**	**0,00**	**0,00**		**22.032,97**	
0,00						0,00	0,00
0,00	0,00	0,00	0,00	0,00		17.677,96	
0,00	**0,00**	**0,00**	**0,00**	**0,00**		**17.677,96**	
1.018.001,30						**1.300.000,00**	**165.000,00**
2.099.505,69	**0,00**	**0,00**	**0,00**	**80.607,99**		**11.120.958,62**	
0,00	**0,00**	**0,00**	**0,00**		**0,00**	**0,00**	**433.223,77**

R E G I O N E P U G L I A CONTO DEL BILANCIO ESERCIZIO FINANZIARIO 2010 - SPESE -

NUMERO	DESCRIZIONE CAPITOLI	RESIDUI ACCERTATI INIZIO ESERCIZIO €	STANZIAMENTI DEFINITIVI DI COMPETENZA €	STANZIAMENTI DEFINITIVI DI CASSA €	IMPEGNI ASSUNTI NELL'ESERCIZIO €
SERVIZIO 1.1	AREA POLITICHE PER LO SVILUPPO RURALE - SERVIZIO AGRICOLTURA				
U.P.B. 1.1.6	SVILUPPO FILIERE AGROALIMENTARI				
1.1.6 (23 01 01) [04 02 01 04]	(RIS. VINCOLATE)		0,00	2.055.288,08	0,00
111159	SPESE PER INTERVENTI NEL SETTORE AGRICOLO, AGROALIMENTARE, AGROINDUSTRIALE E FORESTALE - D.L.VO 173/98 ART. 13 COMMA 1				
C.E. CONNESSI:	2032315				
CAP.RESIDUI PROPRI	111159 / 2005	985.276,50			
	111159 / 2006	94.003,28			
	111159 / 2008	12.690,00			
	111159 / 2009	689.425,57			
	TOTALI	**1.781.395,35**			
CAP.RESIDUI DI STANZ.	111159 / 2009	273.892,73			0,00
	TOTALI	**273.892,73**			**0,00**
1.1.6 (23 01 01) [04 03 05]	(RIS. VINCOLATE)		0,00	0,00	0,00
111163	CONCESSIONE DI AIUTI AD AZIENDE AGRICOLE PER L'UTILIZZO DI FONTI ENERGETICHE RINNOVABILI - D.M. AGRIC. 11/11/99 N. 401.				
C.E. CONNESSI:	2032104				
1.1.6 (23 01 01) [04 02 01 04]	(RIS. AUTONOME)		0,00	0,00	0,00
113020	SPESE PER L'ATTUAZIONE DELLE MISURE PREVISTE DAL TITOLO 1 DEL REGOLAMENTO CEE 797/85 IN MATERIA DI INTERVENTI PER IL MIGLIORAMENTO DELL'EFFICIENZA DELLE STRUTTURE AGRICOLE.(EX CAP 0407410 E 0403060).				

PAGAMENTI IN CONTO COMPETENZA E IN CONTO RESIDUI	RESIDUI ELIMINATI PER REISCRIZIONE	INSUSSISTENZA O PRESCRIZIONE	ECONOMIA VINCOLATA	PERENZIONE	REISCRIZIONE DI RESIDUI DI STANZIAMENTO	RESIDUI DA RIPORTARE PROVENIENTI DALL'ESERCIZIO DI COM.ZA E PRECEDENTI PROPRI	DI STANZIAMENTO
€	€	€	€	€	€	€	€
0,00						0,00	0,00
0,00	0,00	0,00	0,00	0,00		985.276,50	
0,00	0,00	0,00	55.849,89	0,00		38.153,39	
0,00	0,00	0,00	12.690,00	0,00		0,00	
0,00	0,00	0,00	0,00	0,00		689.425,57	
0,00	**0,00**	**0,00**	**68.539,89**	**0,00**		**1.712.855,46**	
0,00	0,00	0,00	0,00		0,00	0,00	273.892,73
0,00	**0,00**	**0,00**	**0,00**		**0,00**	**0,00**	**273.892,73**
0,00						0,00	0,00
0,00						0,00	0,00

R E G I O N E P U G L I A CONTO DEL BILANCIO ESERCIZIO FINANZIARIO 2010 - SPESE -

NUMERO	DESCRIZIONE CAPITOLI	RESIDUI ACCERTATI INIZIO ESERCIZIO €	STANZIAMENTI DEFINITIVI DI COMPETENZA €	STANZIAMENTI DEFINITIVI DI CASSA €	IMPEGNI ASSUNTI NELL'ESERCIZIO €
1.1.6	(22 02 02) [04 02 01 91] (RIS. VINCOLATE)		0,00	0,00	0,00
181020	TRASFERIMENTI AI SOGGETTI ATTUATORI DEI FONDI PER REALIZZAZIONE INIZIATIVE PROGRAMMA LEADER II - QUOTA COMUNITARIA. C.E. CONNESSI: 2059905				
1.1.6	(22 02 02) [04 02 01 91] (RIS. VINCOLATE)		0,00	0,00	0,00
181021	TRASFERIMENTI AI SOGGETTI ATTUATORI DEI FONDI PER REALIZZAZIONE INIZIATIVE PROGRAMMA LEADER II - QUOTA NAZIONALE. C.E. CONNESSI: 2059906				
1.1.6	(23 01 01) [04 02 01 91] (RIS. AUTONOME)		0,00	2.783.230,58	0,00
181022	SPESE PER INTERVENTI CONNESSI ALLA REALIZZAZIONE DEL PROGRAMMA LEADER+, QUOTA REGIONALE.				
	CAP.RESIDUI PROPRI 181022 / 2006	1.251,26			
	TOTALI	**1.251,26**			
	CAP.RESIDUI DI STANZ. 181022 / 2005	399.322,08			0,00
	181022 / 2006	2.382.657,24			0,00
	TOTALI	**2.781.979,32**			**0,00**

PAGAMENTI IN CONTO COMPETENZA E IN CONTO RESIDUI	RESIDUI ELIMINATI PER REISCRIZIONE	INSUSSISTENZA O PRESCRIZIONE	ECONOMIA VINCOLATA	PERENZIONE	REISCRIZIONE DI RESIDUI DI STANZIAMENTO	RESIDUI DA RIPORTARE PROVENIENTI DALL'ESERCIZIO DI COM.ZA E PRECEDENTI PROPRI	DI STANZIAMENTO
€	€	€	€	€	€	€	€
0,00						0,00	0,00
0,00						0,00	0,00
0,00						0,00	0,00
0,00	0,00	344,23	0,00	0,00		907,03	
0,00	**0,00**	**344,23**	**0,00**	**0,00**		**907,03**	
0,00	0,00	0,00	0,00		0,00	0,00	399.322,08
0,00	0,00	0,00	0,00		0,00	0,00	2.382.657,24
0,00	**0,00**	**0,00**	**0,00**		**0,00**	**0,00**	**2.781.979,32**

R E G I O N E P U G L I A CONTO DEL BILANCIO ESERCIZIO FINANZIARIO 2010 - SPESE -

NUMERO	DESCRIZIONE CAPITOLI	RESIDUI ACCERTATI INIZIO ESERCIZIO €	STANZIAMENTI DEFINITIVI DI COMPETENZA €	STANZIAMENTI DEFINITIVI DI CASSA €	IMPEGNI ASSUNTI NELL'ESERCIZIO €
1.1.6	(23 01 01) [04 02 01 04] (RIS. VINCOLATE)		0,00	1.754.305,23	0,00
181023	SPESE PER LA REALIZZAZIONE DEL PROGRAMMA OPERATIVO LEADER+ - QUOTE FEOGA, ORIENTAMENTO E STATO				
	C.E. CONNESSI: 2059907				
CAP.RESIDUI PROPRI	181023 / 2003	2.961,76			
	181023 / 2004	82,75			
	181023 / 2006	13.975,83			
	181023 / 2008	957,63			
	TOTALI	**17.977,97**			
CAP.RESIDUI DI STANZ.	181023 / 2006	1.736.327,26			0,00
	TOTALI	**1.736.327,26**			**0,00**
TOTALE	**U.P.B. 1.1.6 COMPETENZA**		**0,00**	**6.592.823,89**	**0,00**
	RESIDUI PROPRI	**1.800.624,58**			
	RESIDUI DI STANZIAMENTO	**4.792.199,31**			**0,00**

PAGAMENTI IN CONTO COMPETENZA E IN CONTO RESIDUI	RESIDUI ELIMINATI PER REISCRIZIONE	INSUSSISTENZA O PRESCRIZIONE	ECONOMIA VINCOLATA	PERENZIONE	REISCRIZIONE DI RESIDUI DI STANZIAMENTO	RESIDUI DA RIPORTARE PROVENIENTI DALL'ESERCIZIO DI COM.ZA E PRECEDENTI PROPRI	DI STANZIAMENTO
€	€	€	€	€	€	€	€
0,00						0,00	0,00
0,00	0,00	0,00	0,00	0,00		2.961,76	
0,00	0,00	0,00	0,00	0,00		82,75	
5.418,01	0,00	0,00	0,00	0,00		8.557,82	
0,00	0,00	0,00	0,00	0,00		957,63	
5.418,01	**0,00**	**0,00**	**0,00**	**0,00**		**12.559,96**	
0,00	0,00	0,00	0,00		0,00	0,00	1.736.327,26
0,00	**0,00**	**0,00**	**0,00**		**0,00**	**0,00**	**1.736.327,26**
0,00						**0,00**	**0,00**
5.418,01	**0,00**	**344,23**	**68.539,89**	**0,00**		**1.726.322,45**	
0,00	**0,00**	**0,00**	**0,00**		**0,00**	**0,00**	**4.792.199,31**

NUMERO	D E S C R I Z I O N E C A P I T O L I	RESIDUI ACCERTATI INIZIO ESERCIZIO €	STANZIAMENTI DEFINITIVI DI COMPETENZA €	STANZIAMENTI DEFINITIVI DI CASSA €	IMPEGNI ASSUNTI NELL'ESERCIZIO €
SERVIZIO 1.1	AREA POLITICHE PER LO SVILUPPO RURALE - SERVIZIO AGRICOLTURA				
U.P.B. 1.1.7	PRODUZIONI ANIMALI - INCREMENTO IPPICO				
1.1.7 (02 01 01) [04 02 01 91]	(RIS. AUTONOME)		552.690,00	1.031.898,48	552.267,00
4920	SPESE DI PARTECIPAZIONE PER ATTIVITA' ISTITUTO INCREMENTO IPPICO. (L.R.56/79 E L.R. 9/93).				
CAP.RESIDUI PROPRI	4920 / 2008	5.424,54			
	4920 / 2009	473.783,94			
	TOTALI	479.208,48			
1.1.7 (06 01 04) [04 02 01 04]	(RIS. VINCOLATE)		50.000,00	50.000,00	0,00
111104	CONTRIBUTI ALLE IMPRESE AGRICOLE OPERANTI NEL COMPARTO ZOOTECNICO DA LATTE				
	C.E. CONNESSI: 3061145				
1.1.7 (23 01 01) [04 02 01 01]	(RIS. VINCOLATE)		0,00	33.202,76	0,00
111115	SPESE PER IL SETTORE APISTICO AI SENSI DELLA L. 313/2004 ART. 5				
	C.E. CONNESSI: 2032119				
CAP.RESIDUI PROPRI	111115 / 2009	33.202,76			
	TOTALI	33.202,76			
1.1.7 (06 01 04) [04 02 01 91]	(RIS. AUTONOME)		425.000,00	525.000,00	425.000,00
111130	INTERVENTI PER IL SETTORE ZOOTECNICO REGIONALE E ATTIVAZIONE DI UN SERVIZIO PER LO SMALTIMENTO DELLE CARCASSE ANIMALI. ART. 16 L.R. 32/2001 E ART. 17 L.R. 20/2002.				
CAP.RESIDUI PROPRI	111130 / 2009	100.000,00			
	TOTALI	100.000,00			

PAGAMENTI IN CONTO COMPETENZA E IN CONTO RESIDUI	RESIDUI ELIMINATI PER REISCRIZIONE	INSUSSISTENZA O PRESCRIZIONE	ECONOMIA VINCOLATA	PERENZIONE	REISCRIZIONE DI RESIDUI DI STANZIAMENTO	RESIDUI DA RIPORTARE PROVENIENTI DALL'ESERCIZIO DI COM.ZA E PRECEDENTI PROPRI	DI STANZIAMENTO
€	€	€	€	€	€	€	€
120.269,07						431.997,93	0,00
3.871,30	0,00	0,03	0,00	1.553,21		0,00	
370.770,49	0,00	19,85	0,00	0,00		102.993,60	
374.641,79	**0,00**	**19,88**	**0,00**	**1.553,21**		**102.993,60**	
0,00						0,00	0,00
0,00						0,00	0,00
0,00	0,00	0,00	0,00	0,00		33.202,76	
0,00	**0,00**	**0,00**	**0,00**	**0,00**		**33.202,76**	
370.000,00						55.000,00	0,00
100.000,00	0,00	0,00	0,00	0,00		0,00	
100.000,00	**0,00**	**0,00**	**0,00**	**0,00**		**0,00**	

NUMERO	DESCRIZIONE CAPITOLI	RESIDUI ACCERTATI INIZIO ESERCIZIO €	STANZIAMENTI DEFINITIVI DI COMPETENZA €	STANZIAMENTI DEFINITIVI DI CASSA €	IMPEGNI ASSUNTI NELL'ESERCIZIO €
1.1.7 (06 01 02) [04 02 01 04]	(RIS. AUTONOME)		340.000,00	543.795,00	340.000,00
111140	CONTRIBUTI PER ASSISTENZA TECNICA PER AZIONI ZOOTECNICHE (ART. 38 L.R.9/2000).				
CAP.RESIDUI PROPRI	111140 / 2009	203.795,00			
	TOTALI	**203.795,00**			
1.1.7 (06 02) [04 02 01 91]	(RIS. VINCOLATE)		0,00	0,00	0,00
111146	SPESA PER INTERVENTI STRUTTURALI DI PREVENZIONE E SOSTEGNO PER FRONTEGGIARE LE CONSEGUENZE DELLA MALATTIA DELLE SCAPIE NEGLI ALLEVAMENTI OVINI. ART.68. COMMA 4, LEGGE 289/2002.				
	C.E. CONNESSI: 2041106				
1.1.7 (06 01 02) [04 02 01 04]	(RIS. VINCOLATE)		0,00	516.214,16	0,00
111154	SPESE PER L'ATTUAZIONE DEL PROGRAMMA INTERREGIONALE ASSISTENZA TECNI-CA NEL SETTORE ZOOTECNICO . L. 578/96 E DM 50804/97.				
	C.E. CONNESSI: 2032103 2032110				
CAP.RESIDUI PROPRI	111154 / 2008	216.948,16			
	111154 / 2009	299.266,00			
	TOTALI	**516.214,16**			
1.1.7 (23 01 01) [04 02 01 04]	(RIS. VINCOLATE)		0,00	98.208,04	0,00
111161	SPESE PER INTERVENTI COMPARTO LATTIERO-CASEARIO - L. 423/98.				
	C.E. CONNESSI: 2032317				
CAP.RESIDUI PROPRI	111161 / 2002	98.208,04			
	TOTALI	**98.208,04**			

PAGAMENTI IN CONTO COMPETENZA E IN CONTO RESIDUI €	RESIDUI ELIMINATI PER REISCRIZIONE €	INSUSSISTENZA O PRESCRIZIONE €	ECONOMIA VINCOLATA €	PERENZIONE €	REISCRIZIONE DI RESIDUI DI STANZIAMENTO €	RESIDUI DA RIPORTARE PROVENIENTI DALL'ESERCIZIO DI COM.ZA E PRECEDENTI PROPRI €	DI STANZIAMENTO €
0,00						340.000,00	0,00
203.795,00	0,00	0,00	0,00	0,00		0,00	
203.795,00	**0,00**	**0,00**	**0,00**	**0,00**		**0,00**	
0,00						0,00	0,00
0,00						0,00	0,00
77.965,68	0,00	0,00	0,00	0,00		138.982,48	
164.896,93	0,00	0,00	0,00	0,00		134.369,07	
242.862,61	**0,00**	**0,00**	**0,00**	**0,00**		**273.351,55**	
0,00						0,00	0,00
0,00	0,00	0,00	0,00	0,00		98.208,04	
0,00	**0,00**	**0,00**	**0,00**	**0,00**		**98.208,04**	

R E G I O N E P U G L I A CONTO DEL BILANCIO ESERCIZIO FINANZIARIO 2010 - SPESE -

NUMERO	DESCRIZIONE CAPITOLI	RESIDUI ACCERTATI INIZIO ESERCIZIO €	STANZIAMENTI DEFINITIVI DI COMPETENZA €	STANZIAMENTI DEFINITIVI DI CASSA €	IMPEGNI ASSUNTI NELL'ESERCIZIO €
1.1.7 (04 02 04) [04 02 01 91]	(RIS. AUTONOME)		0,00	0,00	0,00
113044	SPESA PER INTERVENTO STRAORDINARIO IN FAVORE DELLE COMUNITA' MONTANE MURGIA BARESE SUD-EST E MURGIA TARANTINA - L.R. N. 17/2005.				
1.1.7 (02 02 14) [04 02 01 91]	(RIS. VINCOLATE)		2.019.955,03	2.289.422,06	1.000.000,00
114157	SPESA PER L'ESERCIZIO DELLE FUNZIONI DELEGATE DAL MINISTERO PER LA TENUTA DEI LIBRI GENEALOGICI E L'EFFETTUAZIONE DEI CONTROLLI FUNZIONALI DEL BESTIAME. D.L.VO N. 143/97 - DPCM 11/05/2001.				
	C.E. CONNESSI: 2041120				
CAP.RESIDUI PROPRI	114157 / 2008	8.202,00			
	114157 / 2009	261.265,03			
	TOTALI	**269.467,03**			
1.1.7 (23 01 01) [04 02 01 91]	(RIS. VINCOLATE)		0,00	195.824,48	0,00
114224	SPESA PER INTERVENTI STRUTTURALI E DI PREVENZIONE DALLE INFEZIONI DI LINGUA BLU NEGLI ALLEVAMENTI OVINI. ART.129, COMMA 1, L.388/2000 E ART. 66 L. 448/2001.				
	C.E. CONNESSI: 2041105				
CAP.RESIDUI PROPRI	114224 / 2004	195.824,48			
	TOTALI	**195.824,48**			
1.1.7 (06 02) [04 02 01 91]	(RIS. VINCOLATE)		0,00	0,00	0,00
114237	INDENNIZZO AGLI ALLEVATORI PER I DANNI INDIRETTI DETERMINATI DALLA PROFILASSI IMMUNIZZANTE NEI CONFRINTI DELLA BLUE TONGUE. D.M. 25722/2005				
	C.E. CONNESSI: 2044117				

PAGAMENTI IN CONTO COMPETENZA E IN CONTO RESIDUI	RESIDUI ELIMINATI PER REISCRIZIONE	INSUSSISTENZA O PRESCRIZIONE	ECONOMIA VINCOLATA	PERENZIONE	REISCRIZIONE DI RESIDUI DI STANZIAMENTO	RESIDUI DA RIPORTARE PROVENIENTI DALL'ESERCIZIO DI COM.ZA E PRECEDENTI PROPRI	DI STANZIAMENTO
€	€	€	€	€	€	€	€
0,00						0,00	0,00
1.000.000,00						0,00	1.019.955,03
0,00	0,00	0,00	0,00	0,00		8.202,00	
261.265,00	0,00	0,03	0,00	0,00		0,00	
261.265,00	**0,00**	**0,03**	**0,00**	**0,00**		**8.202,00**	
0,00						0,00	0,00
0,00	0,00	0,00	0,00	0,00		195.824,48	
0,00	**0,00**	**0,00**	**0,00**	**0,00**		**195.824,48**	
0,00						0,00	0,00

R E G I O N E P U G L I A CONTO DEL BILANCIO ESERCIZIO FINANZIARIO 2010 - SPESE -

NUMERO	DESCRIZIONE CAPITOLI	RESIDUI ACCERTATI INIZIO ESERCIZIO €	STANZIAMENTI DEFINITIVI DI COMPETENZA €	STANZIAMENTI DEFINITIVI DI CASSA €	IMPEGNI ASSUNTI NELL'ESERCIZIO €
1.1.7 (22 02 02) [04 02 02 03]	(RIS. VINCOLATE)		0,00	0,00	0,00
121060	SPESA PER L'ATTUAZIONE DELLE MISURE PREVISTE DAL TITOLO 3 DEL REGOLAMENTO CEE 797/85 IN MATERIA DI INTERVENTI NELLE ZONE MONTANE E SVANTAGGIATE C.E. CONNESSI: 2032300				
1.1.7 (04 02 02) [04 02 01 04]	(RIS. AUTONOME)		0,00	0,00	0,00
121061	SPESA PER PAGAMENTO SOMME INDENNITA' COMPENSATIVA (L.R. 29/82 E REG. CEE 2328/91) A SEGUITO DI ORDINANZE PRETORILI.				
1.1.7 (04 02 04) [04 02 01 91]	(RIS. VINCOLATE)		700.000,00	1.400.000,00	300.000,00
121063	SPESE PER INTERVENTI DI CUI ALLA L.R. 20/04 CON ASSEGNAZIONE ALLE COMUNITÀ MONTANE. C.E. CONNESSI: 2032103 2032110				
CAP.RESIDUI DI STANZ.	121063 / 2009	700.000,00			0,00
	TOTALI	**700.000,00**			**0,00**
1.1.7 (04 02 04) [04 02 01 91]	(RIS. AUTONOME)		0,00	0,00	0,00
121081	SPESE PER INTERVENTI DI CUI ALL' ART. 27 L.R. 12/99 - ASSEGNAZIONE A FAVORE DELLE COMUNITA' MONTANE.				
1.1.7 (22 02 02) [04 02 01 91]	(RIS. VINCOLATE)		10.000,00	10.000,00	0,00
121086	ASSEGNAZIONI DI CONTRIBUTI ALLE COMUNITA' MONTANE IN ORDINE AL FONDO NAZIONALE PER GLI INVESTIMENTI PER L'ANNO CORRENTE - ART. 4 L.421/92 -. C.E. CONNESSI: 2051415				
1.1.7 (04 02 04) [04 02 01 91]	(RIS. VINCOLATE)		1.762.500,00	1.762.500,00	0,00
121090	TRASFERIMENTO AGLI ENTI INTERESSATI DEL FONDO NAZIONALE DELLA MONTAGNA. L.97/94. C.E. CONNESSI: 2051420				

PAGAMENTI IN CONTO COMPETENZA E IN CONTO RESIDUI	RESIDUI ELIMINATI PER REISCRIZIONE	INSUSSISTENZA O PRESCRIZIONE	ECONOMIA VINCOLATA	PERENZIONE	REISCRIZIONE DI RESIDUI DI STANZIAMENTO	RESIDUI DA RIPORTARE PROVENIENTI DALL'ESERCIZIO DI COM.ZA E PRECEDENTI PROPRI	DI STANZIAMENTO
€	€	€	€	€	€	€	€
0,00						0,00	0,00
0,00						0,00	0,00
300.000,00						0,00	400.000,00
0,00	0,00	0,00	0,00		0,00	0,00	700.000,00
0,00	**0,00**	**0,00**	**0,00**		**0,00**	**0,00**	**700.000,00**
0,00						0,00	0,00
0,00						0,00	0,00
0,00						0,00	0,00

R E G I O N E P U G L I A CONTO DEL BILANCIO ESERCIZIO FINANZIARIO 2010 - SPESE -

NUMERO	SET	UPB	DESCRIZIONE CAPITOLI		RESIDUI ACCERTATI INIZIO ESERCIZIO €	STANZIAMENTI DEFINITIVI DI COMPETENZA €	STANZIAMENTI DEFINITIVI DI CASSA €	IMPEGNI ASSUNTI NELL'ESERCIZIO €
TOTALE	U.P.B.	1.1.7	COMPETENZA			5.860.145,03	8.456.064,98	2.617.267,00
			RESIDUI PROPRI		1.895.919,95			
			RESIDUI DI STANZIAMENTO		700.000,00			0,00

PAGAMENTI IN CONTO COMPETENZA E IN CONTO RESIDUI	RESIDUI ELIMINATI PER REISCRIZIONE	INSUSSISTENZA O PRESCRIZIONE	ECONOMIA VINCOLATA	PERENZIONE	REISCRIZIONE DI RESIDUI DI STANZIAMENTO	RESIDUI DA RIPORTARE PROVENIENTI DALL'ESERCIZIO DI COM.ZA E PRECEDENTI PROPRI	DI STANZIAMENTO
€	€	€	€	€	€	€	€
1.790.269,07						826.997,93	1.419.955,03
1.182.564,40	0,00	19,91	0,00	1.553,21		711.782,43	
0,00	0,00	0,00	0,00		0,00	0,00	700.000,00

R E G I O N E P U G L I A CONTO DEL BILANCIO ESERCIZIO FINANZIARIO 2010 - SPESE -

NUMERO	DESCRIZIONE CAPITOLI	RESIDUI ACCERTATI INIZIO ESERCIZIO €	STANZIAMENTI DEFINITIVI DI COMPETENZA €	STANZIAMENTI DEFINITIVI DI CASSA €	IMPEGNI ASSUNTI NELL'ESERCIZIO €
SERVIZIO 1.1	AREA POLITICHE PER LO SVILUPPO RURALE - SERVIZIO AGRICOLTURA				
U.P.B. 1.1.8	PRODUZIONI ARBOREE ED ERBACEE				
1.1.8 (06 01 04) [04 02 01 04]	(RIS. AUTONOME)		500.000,00	500.000,00	500.000,00
111019	FONDO PER LA CONNCESSIONE DEL CONCORSO SUGLI INTERESSI PASSIVI SOSTENUTI DALLE ORGANIZZAZIONE DEI PRODUTTORI VITIVINICOLI E DALLE COOPERATIVE DEL SETTORE (ART.8, CO. 7 , L.R. 34/2009 BILANCIO 2010)				
1.1.8 (23 01 01) [04 02 01 04]	(RIS. VINCOLATE)		1.349,70	145.577,97	0,00
111165	SPESE PER LA CONCESSIONE ALLE AZIENDE AGRICOLE AIUTI PER ATTUAZIONE MISURE DI RICONVERSIONE VARIETALE NEL COMPARTO AGRUMICOLO. -L. 423.				
	C.E. CONNESSI: 2032322				
CAP.RESIDUI DI STANZ.	111165 / 2008	144.228,27			0,00
	TOTALI	144.228,27			0,00
1.1.8 (22 02 01) [04 02 01 04]	(RIS. AUTONOME)		0,00	0,00	0,00
111620	SOMME DESTINATE ALL'ACQUISIZIONE DI DIRITTI DI REIMPIANTO DEI VIGNETI DA ASSEGNARE ALLA RISERVA REGIONALE.				
1.1.8 (02 02 10) [04 08 02 51]	(RIS. AUTONOME)		100.000,00	241.000,00	0,00
112072	INTERVENTI DI COMPETENZA REGIONALE PER L'APPLICAZIONE DELL'OCM VITIVINICOLO REG. CE 491/09.				
CAP.RESIDUI PROPRI	112072 / 2009	141.000,00			
	TOTALI	141.000,00			

PAGAMENTI IN CONTO COMPETENZA E IN CONTO RESIDUI	RESIDUI ELIMINATI PER REISCRIZIONE	INSUSSISTENZA O PRESCRIZIONE	ECONOMIA VINCOLATA	PERENZIONE	REISCRIZIONE DI RESIDUI DI STANZIAMENTO	RESIDUI DA RIPORTARE PROVENIENTI DALL'ESERCIZIO DI COM.ZA E PRECEDENTI PROPRI	DI STANZIAMENTO
€	€	€	€	€	€	€	€
0,00						500.000,00	0,00
0,00						0,00	1.349,70
0,00	0,00	0,00	0,00		0,00	0,00	144.228,27
0,00	**0,00**	**0,00**	**0,00**		**0,00**	**0,00**	**144.228,27**
0,00						0,00	0,00
0,00						0,00	0,00
141.000,00	0,00	0,00	0,00	0,00		0,00	
141.000,00	**0,00**	**0,00**	**0,00**	**0,00**		**0,00**	

R E G I O N E P U G L I A CONTO DEL BILANCIO ESERCIZIO FINANZIARIO 2010 - SPESE -

NUMERO	DESCRIZIONE CAPITOLI	RESIDUI ACCERTATI INIZIO ESERCIZIO €	STANZIAMENTI DEFINITIVI DI COMPETENZA €	STANZIAMENTI DEFINITIVI DI CASSA €	IMPEGNI ASSUNTI NELL'ESERCIZIO €
1.1.8 (23 01 01) [04 02 01 04]	(RIS. VINCOLATE)		0,00	34.982,82	0,00
114160	SPESE E CONTRIBUTI PER IL MIGLIORAMENTO DEL SETTORE AGRUMICOLO REG. CEE N. 1204/82.				
	C.E. CONNESSI: 2041020				
CAP.RESIDUI PROPRI	114160 / 2001	34.982,82			
	TOTALI	**34.982,82**			
TOTALE U.P.B. 1.1.8	**COMPETENZA**		**601.349,70**	**921.560,79**	**500.000,00**
	RESIDUI PROPRI	**175.982,82**			
	RESIDUI DI STANZIAMENTO	**144.228,27**			**0,00**

PAGAMENTI IN CONTO COMPETENZA E IN CONTO RESIDUI €	RESIDUI ELIMINATI PER REISCRIZIONE €	INSUSSISTENZA O PRESCRIZIONE €	ECONOMIA VINCOLATA €	PERENZIONE €	REISCRIZIONE DI RESIDUI DI STANZIAMENTO €	RESIDUI DA RIPORTARE PROVENIENTI DALL'ESERCIZIO DI COM.ZA E PRECEDENTI PROPRI €	DI STANZIAMENTO €
0,00						0,00	0,00
0,00	0,00	0,00	0,00	0,00		34.982,82	
0,00	**0,00**	**0,00**	**0,00**	**0,00**		**34.982,82**	
0,00						**500.000,00**	**1.349,70**
141.000,00	**0,00**	**0,00**	**0,00**	**0,00**		**34.982,82**	
0,00	**0,00**	**0,00**	**0,00**		**0,00**	**0,00**	**144.228,27**

NUMERO	DESCRIZIONE CAPITOLI	RESIDUI ACCERTATI INIZIO ESERCIZIO €	STANZIAMENTI DEFINITIVI DI COMPETENZA €	STANZIAMENTI DEFINITIVI DI CASSA €	IMPEGNI ASSUNTI NELL'ESERCIZIO €
SERVIZIO 1.1	AREA POLITICHE PER LO SVILUPPO RURALE - SERVIZIO AGRICOLTURA				
U.P.B. 1.1.9	INTERVENTI DI ASSISTENZA				
1.1.9 (23 01 01) [04 02 01 04] (RIS. AUTONOME)			12.469.861,00	12.469.861,00	12.469.861,00
111018	INTERVENTI A FAVORE DELLE IMPRESE AGRICOLE PER IL CREDITO DI ESERCIZIO (ART.8, CO. 4 , L.R. 34/2009 BILANCIO 2010)				
1.1.9 (06 02) [04 02 01 91] (RIS. AUTONOME)			0,00	0,00	0,00
111040	RISTRUTTURAZIONE CONTRUBUTI AGRICOLI - ONERI PREGRESSI. L.R. N. 41/2007.				
1.1.9 (06 01 02) [04 02 01 04] (RIS. VINCOLATE)			0,00	0,00	0,00
111156	SPESE PER L'ATTUAZIONE DEL PROGRAMMA INTERREGIONALE SUPPORTI PER IL SETTORE FLORICOLO . L. 578/96, L.135/97 E L.423/98.				
	C.E. CONNESSI: 2032103 2032110				
1.1.9 (06 01 02) [04 02 01 04] (RIS. VINCOLATE)			0,00	0,00	0,00
111158	SPESE PER L'ATTUAZIONE DELLA MIS.3 INTERSAMBIO DEI DATI, INFORMAZIONI E PRODOTTI AGRO-METEOROLOGICI TRA MINISTERO E REGIONE DEL PROGRAMMA INTERREGIONALE AGRICOLTURA E QUALITA' . (LL.578/96, 135/97 E 423/98).				
	C.E. CONNESSI: 2032115				
1.1.9 (23 01 01) [04 02 01 04] (RIS. VINCOLATE)			0,00	74.636,69	0,00
111160	SPESE PER ATTUAZIONE PROGRAMMA INTERVENTO REGIONALE SULLA BIODIVERSITA' - D. L.VO 173/98				
	C.E. CONNESSI: 2032316				
CAP.RESIDUI PROPRI	111160 / 2001	10.079,59			
	111160 / 2005	64.557,10			
	TOTALI	74.636,69			

PAGAMENTI IN CONTO COMPETENZA E IN CONTO RESIDUI €	RESIDUI ELIMINATI PER REISCRIZIONE €	INSUSSISTENZA O PRESCRIZIONE €	ECONOMIA VINCOLATA €	PERENZIONE €	REISCRIZIONE DI RESIDUI DI STANZIAMENTO €	RESIDUI DA RIPORTARE PROVENIENTI DALL'ESERCIZIO DI COM.ZA E PRECEDENTI PROPRI €	DI STANZIAMENTO €
12.469.861,00						0,00	0,00
0,00						0,00	0,00
0,00						0,00	0,00
0,00						0,00	0,00
0,00						0,00	0,00
0,00	0,00	0,00	0,00	0,00		10.079,59	
0,00	0,00	0,00	0,00	0,00		64.557,10	
0,00	**0,00**	**0,00**	**0,00**	**0,00**		**74.636,69**	

R E G I O N E P U G L I A CONTO DEL BILANCIO ESERCIZIO FINANZIARIO 2010 - SPESE -

NUMERO	DESCRIZIONE CAPITOLI	RESIDUI ACCERTATI INIZIO ESERCIZIO €	STANZIAMENTI DEFINITIVI DI COMPETENZA €	STANZIAMENTI DEFINITIVI DI CASSA €	IMPEGNI ASSUNTI NELL'ESERCIZIO €
1.1.9 (23 01 01) [04 02 01 91]	(RIS. VINCOLATE)		0,00	315.008,62	0,00
111166	FINANZIAMENTO PROBIO - DM N. 10316/02 PER ATTUAZIONE ART. 3 L.423/98				
	C.E. CONNESSI: 2032118				
CAP.RESIDUI PROPRI	111166 / 2007	148.107,60			
	111166 / 2009	5.000,00			
	TOTALI	153.107,60			
CAP.RESIDUI DI STANZ.	111166 / 2005	44.097,02			0,00
	111166 / 2007	117.804,00			0,00
	TOTALI	161.901,02			0,00
1.1.9 (23 01 01) [04 02 01 01]	(RIS. VINCOLATE)		0,00	0,00	0,00
111171	SPESE PER L'ATTUAZIONE DEL PROGRAMMA INTERREGIONALE SEMENTIERO (L.499/99 ART.2 COMMA 7)				
	C.E. CONNESSI: 2032111				
1.1.9 (23 01 01) [04 02 01 01]	(RIS. VINCOLATE)		0,00	0,00	0,00
111172	SPESE PER L'ATTUAZIONE DEL PROGRAMMA INTERREGIONALE PROTEINE VEGETALI (L.499/99 ART.2 COMMA 7)				
	C.E. CONNESSI: 2032112				
1.1.9 (23 01 01) [04 02 01 04]	(RIS. VINCOLATE)		0,00	563.800,00	0,00
111200	SPESE PER L'ATTUAZIONE DI PROGRAMMI RIVOLTI AL SOSTEGNO E ALLO SVILUPPO DELL'AGRICOLTURA BIOLOGICA. ART.123 L. 388/2000 E ART. 3 L. 38/2003.				
	C.E. CONNESSI: 2032323				
CAP.RESIDUI PROPRI	111200 / 2008	563.800,00			
	TOTALI	563.800,00			

PAGAMENTI IN CONTO COMPETENZA E IN CONTO RESIDUI	RESIDUI ELIMINATI PER REISCRIZIONE	INSUSSISTENZA O PRESCRIZIONE	ECONOMIA VINCOLATA	PERENZIONE	REISCRIZIONE DI RESIDUI DI STANZIAMENTO	RESIDUI DA RIPORTARE PROVENIENTI DALL'ESERCIZIO DI COM.ZA E PRECEDENTI PROPRI	DI STANZIAMENTO
€	€	€	€	€	€	€	€
0,00						0,00	0,00
0,00	0,00	0,00	0,00	0,00		148.107,60	
2.728,66	0,00	0,00	0,00	0,00		2.271,34	
2.728,66	**0,00**	**0,00**	**0,00**	**0,00**		**150.378,94**	
0,00	0,00	0,00	0,00		0,00	0,00	44.097,02
0,00	0,00	0,00	0,00		0,00	0,00	117.804,00
0,00	**0,00**	**0,00**	**0,00**		**0,00**	**0,00**	**161.901,02**
0,00						0,00	0,00
0,00						0,00	0,00
0,00						0,00	0,00
165.000,00	0,00	0,00	0,00	0,00		398.800,00	
165.000,00	**0,00**	**0,00**	**0,00**	**0,00**		**398.800,00**	

R E G I O N E P U G L I A CONTO DEL BILANCIO ESERCIZIO FINANZIARIO 2010 - SPESE -

NUMERO	SET	UPB	DESCRIZIONE CAPITOLI	RESIDUI ACCERTATI INIZIO ESERCIZIO €	STANZIAMENTI DEFINITIVI DI COMPETENZA €	STANZIAMENTI DEFINITIVI DI CASSA €	IMPEGNI ASSUNTI NELL'ESERCIZIO €
	1.1.9	(02 02 10)	[04 02 01 91] (RIS. VINCOLATE)		877.896,02	877.896,02	877.896,02
113039			SPESE PER I SERVIZI ALLO SVILUPPO ECONOMICO RESI DA FINPUGLIA. ART. 2 L.R.25/83. C.E. CONNESSI: 2032103 2032110				
	1.1.9	(26 01 03)	[04 02 01 91] (RIS. AUTONOME)		0,00	0,00	0,00
114149			RESTITUZIONE FONDI NON UTILIZZATI PER LA REALIZZAZIONE DEI PROGETTI POM AI SOGGETTI TITOLARI.				
	1.1.9	(22 02 04)	[04 02 02 03] (RIS. VINCOLATE)		0,00	0,00	0,00
121022			SPESE PER L'ATTUAZIONE, CON LA NORMATIVA DI CUI ALLA L. R. N.54/81,DEGLI INTERVENTI PREVISTI DAL PIANO DI SVILUPPO PER LA FORESTAZIONE.1 STRALCIO PROGRAMMA APPROVATO DAL CONSIGLIO REGIONALE CON DELIBERAZIONE N. 773 DEL 27.4.1988, IN APPLICAZIONE DELLA L.N.64/86 CONCERNENTE L'INTERVENTO STRAORDINARIO DEL MEZZOGIORNO.				
	1.1.9	(22 02 04)	[04 02 02 03] (RIS. VINCOLATE)		0,00	0,00	0,00
121025			SPESE PER L'ATTUAZIONE DELLE AZIONI ORGANICHE 7-8-9 DELL'INTERVENTO STRAORDINARIO CONCERNENTI IL SETTORE AGRO-FORESTALE L.64/86. C.E. CONNESSI: 2053419				

PAGAMENTI IN CONTO COMPETENZA E IN CONTO RESIDUI	RESIDUI ELIMINATI PER REISCRIZIONE	INSUSSISTENZA O PRESCRIZIONE	ECONOMIA VINCOLATA	PERENZIONE	REISCRIZIONE DI RESIDUI DI STANZIAMENTO	RESIDUI DA RIPORTARE PROVENIENTI DALL'ESERCIZIO DI COM.ZA E PRECEDENTI PROPRI	DI STANZIAMENTO
€	€	€	€	€	€	€	€
877.896,02						0,00	0,00
0,00						0,00	0,00
0,00						0,00	0,00
0,00						0,00	0,00

R E G I O N E P U G L I A CONTO DEL BILANCIO ESERCIZIO FINANZIARIO 2010 - SPESE -

NUMERO	DESCRIZIONE CAPITOLI	RESIDUI ACCERTATI INIZIO ESERCIZIO €	STANZIAMENTI DEFINITIVI DI COMPETENZA €	STANZIAMENTI DEFINITIVI DI CASSA €	IMPEGNI ASSUNTI NELL'ESERCIZIO €
1.1.9 (02 02 14) [04 02 01 91]	(RIS. VINCOLATE)		0,00	32.886,07	0,00
121130	COMPENSI PERITI ISTRUTTORI NOMINATI A NORMA DEL R.D.N.332/28 PER VERIFICHE DEMANIALI EX ART.10 R.D.N.2180/25 E SUCCESSIVE MODIFICHE IN MATERIE TRASFERITE ALLE REGIONI A STATUTO ORDINARIO - ART 66 D.P.R.616/77, NONCHE' ALTRE SPESE CONNESSE ALL'ATTUAZIONE DELLA L.R. N.7/98.				
	C.E. CONNESSI: 2051411				
CAP.RESIDUI DI STANZ.	121130 / 2005	12.137,60			0,00
	121130 / 2006	8.573,86			0,00
	121130 / 2007	4.323,54			0,00
	121130 / 2008	3.977,35			0,00
	121130 / 2009	3.873,72			0,00
	TOTALI	**32.886,07**			**0,00**
1.1.9 (04 02 02) [04 02 01 04]	(RIS. AUTONOME)		0,00	0,00	0,00
121131	SPESE ESERCIZIO FUNZIONI TRASFERITE IN MATERIA DI USI CIVICI, INCENTIVI E CONTRIBUTI AGLI ENTI TITOLARI DI BENI CIVICI. (L. N.1766/27, DPR N. 616/77 ART. 66 COMMA 5 E 6).				
1.1.9 (22 01 01) [04 02 01 07]	(RIS. VINCOLATE)		0,00	0,00	0,00
131045	SPESA PER L'ATTUAZIONE,CON LA NORMATIVA DI CUI ALLA L.R.54/80,DEGLI INTERVENTI PREVISTI DAL PIANO DI SVILUPPO PER L'IRRIGAZIONE. 1 STRALCIOPROGRAMMA APPROVATO DAL CONSIGLIO REG.LE CON DELIBERAN.773/27.4.88. INAPPLICAZIONE DELLALEGGE N.64/86 CONCERNENTE L'INTERVENTO STRAORDINARIONEL MEZZOGIORNO.				
	C.E. CONNESSI: 2053414				
1.1.9 (22 02 02) [04 02 01 91]	(RIS. AUTONOME)		24.698,95	24.698,95	24.698,95
131110	INTERVENTI PER IL PIANO DI VALORIZZAZIONE, UTILIZZAZIONE E SALVAGUARDIA DELLE LAGUNE DI LESINA E VARANO. L.R.23/5/80 N.50.				

PAGAMENTI IN CONTO COMPETENZA E IN CONTO RESIDUI	RESIDUI ELIMINATI PER REISCRIZIONE	INSUSSISTENZA O PRESCRIZIONE	ECONOMIA VINCOLATA	PERENZIONE	REISCRIZIONE DI RESIDUI DI STANZIAMENTO	RESIDUI DA RIPORTARE PROVENIENTI DALL'ESERCIZIO DI COM.ZA E PRECEDENTI PROPRI	DI STANZIAMENTO
€	€	€	€	€	€	€	€
0,00						0,00	7.127,44
0,00	0,00	0,00	0,00		0,00	0,00	12.137,60
0,00	0,00	0,00	0,00		0,00	0,00	8.573,86
0,00	0,00	0,00	0,00		0,00	0,00	4.323,54
0,00	0,00	0,00	0,00		0,00	0,00	3.977,35
0,00	0,00	0,00	0,00		0,00	0,00	3.873,72
0,00	**0,00**	**0,00**	**0,00**		**0,00**	**0,00**	**32.886,07**
0,00						0,00	0,00
0,00						0,00	0,00
24.698,95						0,00	0,00

R E G I O N E P U G L I A CONTO DEL BILANCIO ESERCIZIO FINANZIARIO 2010 - SPESE -

NUMERO	SET	UPB	DESCRIZIONE CAPITOLI		RESIDUI ACCERTATI INIZIO ESERCIZIO €	STANZIAMENTI DEFINITIVI DI COMPETENZA €	STANZIAMENTI DEFINITIVI DI CASSA €	IMPEGNI ASSUNTI NELL'ESERCIZIO €
TOTALE	U.P.B.	1.1.9	COMPETENZA			13.372.455,97	14.358.787,35	13.372.455,97
			RESIDUI PROPRI		791.544,29			
			RESIDUI DI STANZIAMENTO		194.787,09			0,00
TOTALE	SERVIZIO	1.1	COMPETENZA			128.975.918,36	262.939.611,56	89.317.458,85
			RESIDUI PROPRI		83.520.182,66			
			RESIDUI DI STANZIAMENTO		50.443.510,54			9.679.448,11

PAGAMENTI IN CONTO COMPETENZA E IN CONTO RESIDUI	RESIDUI ELIMINATI PER REISCRIZIONE	INSUSSISTENZA O PRESCRIZIONE	ECONOMIA VINCOLATA	PERENZIONE	REISCRIZIONE DI RESIDUI DI STANZIAMENTO	RESIDUI DA RIPORTARE PROVENIENTI DALL'ESERCIZIO DI COM.ZA E PRECEDENTI PROPRI	DI STANZIAMENTO
€	€	€	€	€	€	€	€
13.372.455,97						0,00	7.127,44
167.728,66	0,00	0,00	0,00	0,00		623.815,63	
0,00	0,00	0,00	0,00		0,00	0,00	194.787,09
30.499.646,50						58.817.812,35	29.999.683,59
17.038.873,48	0,00	674.411,07	12.493.858,93	218.205,80		53.094.833,38	
6.817.280,45	0,00	0,00	0,00		0,00	2.862.167,66	40.764.062,43

R E G I O N E P U G L I A CONTO DEL BILANCIO ESERCIZIO FINANZIARIO 2010 - SPESE -

NUMERO	SET	UPB	DESCRIZIONE CAPITOLI	RESIDUI ACCERTATI INIZIO ESERCIZIO €	STANZIAMENTI DEFINITIVI DI COMPETENZA €	STANZIAMENTI DEFINITIVI DI CASSA €	IMPEGNI ASSUNTI NELL'ESERCIZIO €
R I E P I L O G O		U.P.B.					
U.P.B.		1.1.1	INFRASTRUTTURE RURALI, BONIFICA, IRRIGAZIONE				
			COMPETENZA		14.804.262,36	69.495.514,86	1.222.657,64
			RESIDUI PROPRI	28.967.882,71			
			RESIDUI DI STANZIAMENTO	25.723.369,79			391.485,00
U.P.B.		1.1.2	POR 2000 - 2006 AGRICOLTURA - LEADER				
			COMPETENZA		59.650.304,00	99.027.642,57	54.675.845,15
			RESIDUI PROPRI	28.773.063,53			
			RESIDUI DI STANZIAMENTO	10.604.275,04			2.779.822,54
U.P.B.		1.1.3	PROGRAMMA DI SVILUPPO RURALE 2007 - 2013				
			COMPETENZA		31.400.000,00	45.322.339,04	13.891.831,79
			RESIDUI PROPRI	6.070.911,77			
			RESIDUI DI STANZIAMENTO	7.851.427,27			6.508.140,57
U.P.B.		1.1.4	OSSERVATORIO FITOSANITARIO				
			COMPETENZA		719.400,00	2.462.580,71	719.400,00
			RESIDUI PROPRI	1.743.180,71			
U.P.B.		1.1.5	INNOVAZIONE E CONOSCENZA IN AGRICOLTURA				
			COMPETENZA		2.568.001,30	16.302.297,37	2.318.001,30
			RESIDUI PROPRI	13.301.072,30			
			RESIDUI DI STANZIAMENTO	433.223,77			0,00

PAGAMENTI IN CONTO COMPETENZA E IN CONTO RESIDUI	RESIDUI ELIMINATI PER REISCRIZIONE	INSUSSISTENZA O PRESCRIZIONE	ECONOMIA VINCOLATA	PERENZIONE	REISCRIZIONE DI RESIDUI DI STANZIAMENTO	RESIDUI DA RIPORTARE PROVENIENTI DALL'ESERCIZIO DI COM.ZA E PRECEDENTI PROPRI	DI STANZIAMENTO
€	€	€	€	€	€	€	€
373.355,53						849.302,11	13.500.000,00
11.464.404,33	0,00	674.044,48	498.131,20	56.692,80		16.274.609,90	
0,00	0,00	0,00	0,00		0,00	391.485,00	25.331.884,79
125.680,58						54.550.164,57	4.974.548,85
821.071,24	0,00	2,45	11.927.187,84	0,00		16.024.802,00	
309.139,88	0,00	0,00	0,00		0,00	2.470.682,66	7.824.452,50
13.700.484,05						191.347,74	9.931.702,57
276.641,95	0,00	0,00	0,00	60.000,00		5.734.269,82	
6.508.140,57	0,00	0,00	0,00		0,00	0,00	1.343.286,70
119.400,00						600.000,00	0,00
880.539,20	0,00	0,00	0,00	19.351,80		843.289,71	
1.018.001,30						1.300.000,00	165.000,00
2.099.505,69	0,00	0,00	0,00	80.607,99		11.120.958,62	
0,00	0,00	0,00	0,00		0,00	0,00	433.223,77

R E G I O N E P U G L I A CONTO DEL BILANCIO ESERCIZIO FINANZIARIO 2010 - SPESE -

NUMERO	DESCRIZIONE CAPITOLI	RESIDUI ACCERTATI INIZIO ESERCIZIO €	STANZIAMENTI DEFINITIVI DI COMPETENZA €	STANZIAMENTI DEFINITIVI DI CASSA €	IMPEGNI ASSUNTI NELL'ESERCIZIO €
U.P.B. 1.1.6	SVILUPPO FILIERE AGROALIMENTARI				
	COMPETENZA		0,00	6.592.823,89	0,00
	RESIDUI PROPRI	1.800.624,58			
	RESIDUI DI STANZIAMENTO	4.792.199,31			0,00
U.P.B. 1.1.7	PRODUZIONI ANIMALI - INCREMENTO IPPICO				
	COMPETENZA		5.860.145,03	8.456.064,98	2.617.267,00
	RESIDUI PROPRI	1.895.919,95			
	RESIDUI DI STANZIAMENTO	700.000,00			0,00
U.P.B. 1.1.8	PRODUZIONI ARBOREE ED ERBACEE				
	COMPETENZA		601.349,70	921.560,79	500.000,00
	RESIDUI PROPRI	175.982,82			
	RESIDUI DI STANZIAMENTO	144.228,27			0,00
U.P.B. 1.1.9	INTERVENTI DI ASSISTENZA				
	COMPETENZA		13.372.455,97	14.358.787,35	13.372.455,97
	RESIDUI PROPRI	791.544,29			
	RESIDUI DI STANZIAMENTO	194.787,09			0,00
TOTALE SERVIZIO 1.1	COMPETENZA		128.975.918,36	262.939.611,56	89.317.458,85
	RESIDUI PROPRI	83.520.182,66			
	RESIDUI DI STANZIAMENTO	50.443.510,54			9.679.448,11

PAGAMENTI IN CONTO COMPETENZA E IN CONTO RESIDUI	RESIDUI ELIMINATI PER REISCRIZIONE	INSUSSISTENZA O PRESCRIZIONE	ECONOMIA VINCOLATA	PERENZIONE	REISCRIZIONE DI RESIDUI DI STANZIAMENTO	RESIDUI DA RIPORTARE PROVENIENTI DALL'ESERCIZIO DI COM.ZA E PRECEDENTI PROPRI	DI STANZIAMENTO
€	€	€	€	€	€	€	€
0,00						0,00	0,00
5.418,01	0,00	344,23	68.539,89	0,00		1.726.322,45	
0,00	0,00	0,00	0,00		0,00	0,00	4.792.199,31
1.790.269,07						826.997,93	1.419.955,03
1.182.564,40	0,00	19,91	0,00	1.553,21		711.782,43	
0,00	0,00	0,00	0,00		0,00	0,00	700.000,00
0,00						500.000,00	1.349,70
141.000,00	0,00	0,00	0,00	0,00		34.982,82	
0,00	0,00	0,00	0,00		0,00	0,00	144.228,27
13.372.455,97						0,00	7.127,44
167.728,66	0,00	0,00	0,00	0,00		623.815,63	
0,00	0,00	0,00	0,00		0,00	0,00	194.787,09
30.499.646,50						58.817.812,35	29.999.683,59
17.038.873,48	0,00	674.411,07	12.493.858,93	218.205,80		53.094.833,38	
6.817.280,45	0,00	0,00	0,00		0,00	2.862.167,66	40.764.062,43

R E G I O N E P U G L I A CONTO DEL BILANCIO ESERCIZIO FINANZIARIO 2010 - SPESE -

NUMERO	DESCRIZIONE CAPITOLI	RESIDUI ACCERTATI INIZIO ESERCIZIO €	STANZIAMENTI DEFINITIVI DI COMPETENZA €	STANZIAMENTI DEFINITIVI DI CASSA €	IMPEGNI ASSUNTI NELL'ESERCIZIO €
SERVIZIO 1.2	AREA POLITICHE PER LO SVILUPPO RURALE - SERVIZIO CACCIA E PESCA				
U.P.B. 1.2.1	ATTUAZIONE PROGRAMMI IN MATERIA DI CACCIA E PROTEZIONE FAUNISTICA AMBIENTALE				
1.2.1 (02 01 01) [04 02 03 01] (RIS. AUTONOME)			84.500,00	175.299,13	84.304,16
4960	SPESE GESTIONE OSSERVATORIO FAUNISTICO E CENTRO RECUPERO RAPACI. L.R. N. 10/84.				
CAP.RESIDUI PROPRI	4960 / 2009	90.799,13			
	TOTALI	90.799,13			—
1.2.1 (04 02 02) [04 02 03 01] (RIS. AUTONOME)			2.100.000,00	2.295.790,54	1.100.000,00
841010	TRASFERIMENTI ALLE AMMINISTRAZIONI PROVINCIALI E AD ASSOCIAZIONI ED INTERVENTI DIRETTI PER L'ATTUAZIONE DEGLI ADEMPIMENTI ED INTERVENTI IN MATERIA FAUNISTICO-VENATORIA ED AMBIENTALE (L.R. 10/84 E L.R. 27/95) COLLEGATO AL CAP. ENTRATA 1012010				
CAP.RESIDUI PROPRI	841010 / 2008	47.469,51			
	841010 / 2009	148.321,03			
	TOTALI	195.790,54			—
1.2.1 (04 02 02) [04 03 02] (RIS. VINCOLATE)			986.516,00	999.389,53	0,00
841020	ATTUAZIONE DEI PROGRAMMI DI GESTIONE FAUNISTICO-AMBIENTALE - L. 157/92 E ART. 66, COMMA 14 L. 388/2000.				
C.E. CONNESSI:	2053499				
CAP.RESIDUI PROPRI	841020 / 2007	12.873,53			
	TOTALI	12.873,53			—

PAGAMENTI IN CONTO COMPETENZA E IN CONTO RESIDUI	RESIDUI ELIMINATI PER REISCRIZIONE	INSUSSISTENZA O PRESCRIZIONE	ECONOMIA VINCOLATA	PERENZIONE	REISCRIZIONE DI RESIDUI DI STANZIAMENTO	RESIDUI DA RIPORTARE PROVENIENTI DALL'ESERCIZIO DI COM.ZA E PRECEDENTI PROPRI	DI STANZIAMENTO
€	€	€	€	€	€	€	€
48.751,69						35.552,47	0,00
66.937,78	0,00	550,28	0,00	0,00		23.311,07	
66.937,78	**0,00**	**550,28**	**0,00**	**0,00**		**23.311,07**	
200.000,00						900.000,00	0,00
0,00	0,00	47.469,51	0,00	0,00		0,00	
14.371,38	0,00	0,00	0,00	0,00		133.949,65	
14.371,38	**0,00**	**47.469,51**	**0,00**	**0,00**		**133.949,65**	
0,00						0,00	0,00
6.878,07	0,00	0,00	5.995,46	0,00		0,00	
6.878,07	**0,00**	**0,00**	**5.995,46**	**0,00**		**0,00**	

R E G I O N E P U G L I A CONTO DEL BILANCIO ESERCIZIO FINANZIARIO 2010 - SPESE -

NUMERO	SET	UPB	DESCRIZIONE CAPITOLI		RESIDUI ACCERTATI INIZIO ESERCIZIO €	STANZIAMENTI DEFINITIVI DI COMPETENZA €	STANZIAMENTI DEFINITIVI DI CASSA €	IMPEGNI ASSUNTI NELL'ESERCIZIO €
TOTALE	U.P.B.	1.2.1	COMPETENZA			3.171.016,00	3.470.479,20	1.184.304,16
			RESIDUI PROPRI		299.463,20			

PAGAMENTI IN CONTO COMPETENZA E IN CONTO RESIDUI	RESIDUI ELIMINATI PER REISCRIZIONE	INSUSSISTENZA O PRESCRIZIONE	ECONOMIA VINCOLATA	PERENZIONE	REISCRIZIONE DI RESIDUI DI STANZIAMENTO	RESIDUI DA RIPORTARE PROVENIENTI DALL'ESERCIZIO DI COM.ZA E PRECEDENTI PROPRI	DI STANZIAMENTO
€	€	€	€	€	€	€	€
248.751,69						935.552,47	0,00
88.187,23	0,00	48.019,79	5.995,46	0,00		157.260,72	

R E G I O N E P U G L I A CONTO DEL BILANCIO ESERCIZIO FINANZIARIO 2010 - SPESE -

NUMERO	DESCRIZIONE CAPITOLI	RESIDUI ACCERTATI INIZIO ESERCIZIO €	STANZIAMENTI DEFINITIVI DI COMPETENZA €	STANZIAMENTI DEFINITIVI DI CASSA €	IMPEGNI ASSUNTI NELL'ESERCIZIO €
SERVIZIO 1.2	AREA POLITICHE PER LO SVILUPPO RURALE - SERVIZIO CACCIA E PESCA				
U.P.B. 1.2.2	INTERVENTI IN FAVORE DELLA PESCA				
1.2.2 (23 01 01) [04 02 03 02]	(RIS. VINCOLATE)		23.908.758,54	28.043.263,17	10.678.950,51
115000	QUOTA COFINANZIAMENTO U.E. PER L'ATTUAZIONE DEL P.O. FEP 2007-2013. REG. (CE) N. 1198/2006.				
C.E. CONNESSI:	2052700 2052900				
CAP.RESIDUI PROPRI	115000 / 2009	3.550.433,38			
	TOTALI	**3.550.433,38**			
CAP.RESIDUI DI STANZ.	115000 / 2009	584.071,25			184.071,20
	TOTALI	**584.071,25**			**184.071,20**
1.2.2 (23 01 01) [04 02 03]	(RIS. VINCOLATE)		19.127.006,60	22.572.346,90	8.481.923,79
115010	QUOTA COFINANZIAMENTO STATO PER L'ATTUAZIONE DEL P.O. FEP 2007-2013 A CARICO DEL F.D.R. OBIETTIVO CONVERGENZA.				
C.E. CONNESSI:	2052700 2052900				
CAP.RESIDUI PROPRI	115010 / 2009	2.996.846,72			
	TOTALI	**2.996.846,72**			
CAP.RESIDUI DI STANZ.	115010 / 2009	448.493,58			128.493,58
	TOTALI	**448.493,58**			**128.493,58**
1.2.2 (03 01 01) [04 02 03 91]	(RIS. AUTONOME)		0,00	0,00	0,00
115015	PAGAMENTO IVA ED IRAP PER ATTUAZIONE P.O. FEP 2007-2013				

PAGAMENTI IN CONTO COMPETENZA E IN CONTO RESIDUI	RESIDUI ELIMINATI PER REISCRIZIONE	INSUSSISTENZA O PRESCRIZIONE	ECONOMIA VINCOLATA	PERENZIONE	REISCRIZIONE DI RESIDUI DI STANZIAMENTO	RESIDUI DA RIPORTARE PROVENIENTI DALL'ESERCIZIO DI COM.ZA E PRECEDENTI PROPRI	DI STANZIAMENTO
€	€	€	€	€	€	€	€
80.000,00						10.598.950,51	13.229.808,03
0,00	0,00	0,00	17.500,00	0,00		3.532.933,38	
0,00	**0,00**	**0,00**	**17.500,00**	**0,00**		**3.532.933,38**	
0,00	0,00	0,00	0,00		0,00	184.071,20	400.000,05
0,00	**0,00**	**0,00**	**0,00**		**0,00**	**184.071,20**	**400.000,05**
64.000,00						8.417.923,79	10.645.081,67
31.700,00	0,00	0,00	10.500,00	0,00		2.954.646,72	
31.700,00	**0,00**	**0,00**	**10.500,00**	**0,00**		**2.954.646,72**	
0,00	0,00	0,00	0,00		0,00	128.493,58	320.000,00
0,00	**0,00**	**0,00**	**0,00**		**0,00**	**128.493,58**	**320.000,00**
0,00						0,00	0,00

R E G I O N E P U G L I A CONTO DEL BILANCIO ESERCIZIO FINANZIARIO 2010 - SPESE -

NUMERO	DESCRIZIONE CAPITOLI	RESIDUI ACCERTATI INIZIO ESERCIZIO €	STANZIAMENTI DEFINITIVI DI COMPETENZA €	STANZIAMENTI DEFINITIVI DI CASSA €	IMPEGNI ASSUNTI NELL'ESERCIZIO €
1.2.2 (23 01 01) [04 02 03]	(RIS. AUTONOME)		3.100.000,00	4.784.409,74	1.604.780,11
115020	QUOTA COFINANZIAMENTO REGIONALE PER L'ATTUAZIONE DEL P.O. FEP 2007-2013.				
CAP.RESIDUI PROPRI	115020 / 2009	753.586,39			
	TOTALI	**753.586,39**			
CAP.RESIDUI DI STANZ.	115020 / 2009	930.823,35			547.824,23
	TOTALI	**930.823,35**			**547.824,23**
1.2.2 (23 01 01) [04 02 03 02]	(RIS. VINCOLATE)		450.000,00	1.222.513,96	6.102,00
115030	INTERVENTI A FAVORE DEI PRODUTTORI DELLA PESCA, DELL'ACQUACOLTURAE DELLE ACQUE INTERNE AI SENSI DEL D.LVO N. 143/97				
	C.E. CONNESSI: 2032103 2032110				
CAP.RESIDUI PROPRI	115030 / 2008	517,26			
	115030 / 2009	316.958,64			
	TOTALI	**317.475,90**			
CAP.RESIDUI DI STANZ.	115030 / 2007	5.038,06			0,00
	115030 / 2009	450.000,00			94.750,18
	TOTALI	**455.038,06**			**94.750,18**
1.2.2 (23 01 01) [04 02 03 02]	(RIS. VINCOLATE)		0,00	275.929,35	0,00
115045	INTERVENTI COMUNITARI E STATALI INIZIATIVA COMUNITARIA PESCA. AFFIDAMENTO GESTIONE PROGETTI ALLA REGIONE PUGLIA.				
	C.E. CONNESSI: 2053497				
CAP.RESIDUI DI STANZ.	115045 / 2006	275.929,35			0,00
	TOTALI	**275.929,35**			**0,00**

PAGAMENTI IN CONTO COMPETENZA E IN CONTO RESIDUI	RESIDUI ELIMINATI PER REISCRIZIONE	INSUSSISTENZA O PRESCRIZIONE	ECONOMIA VINCOLATA	PERENZIONE	REISCRIZIONE DI RESIDUI DI STANZIAMENTO	RESIDUI DA RIPORTARE PROVENIENTI DALL'ESERCIZIO DI COM.ZA E PRECEDENTI PROPRI	DI STANZIAMENTO
€	€	€	€	€	€	€	€
16.000,00						1.588.780,11	1.495.219,89
7.945,50	0,00	0,00	7.000,00	0,00		738.640,89	
7.945,50	**0,00**	**0,00**	**7.000,00**	**0,00**		**738.640,89**	
0,00	0,00	0,00	0,00		0,00	547.824,23	382.999,12
0,00	**0,00**	**0,00**	**0,00**		**0,00**	**547.824,23**	**382.999,12**
0,00						6.102,00	443.898,00
0,00	0,00	0,00	0,00	0,00		517,26	
80.000,00	0,00	0,00	0,00	0,00		236.958,64	
80.000,00	**0,00**	**0,00**	**0,00**	**0,00**		**237.475,90**	
0,00	0,00	0,00	0,00		0,00	0,00	5.038,06
50.750,18	0,00	0,00	0,00		0,00	44.000,00	355.249,82
50.750,18	**0,00**	**0,00**	**0,00**		**0,00**	**44.000,00**	**360.287,88**
0,00						0,00	0,00
0,00	0,00	0,00	0,00		0,00	0,00	275.929,35
0,00	**0,00**	**0,00**	**0,00**		**0,00**	**0,00**	**275.929,35**

R E G I O N E P U G L I A CONTO DEL BILANCIO ESERCIZIO FINANZIARIO 2010 - SPESE -

NUMERO	DESCRIZIONE CAPITOLI	RESIDUI ACCERTATI INIZIO ESERCIZIO €	STANZIAMENTI DEFINITIVI DI COMPETENZA €	STANZIAMENTI DEFINITIVI DI CASSA €	IMPEGNI ASSUNTI NELL'ESERCIZIO €
1.2.2 (06 02) [04 02 03 02]	(RIS. VINCOLATE)		0,00	180.610,74	0,00
115065	CAMPAGNE PROMOZIONALI VI PIANO NAZIONALE DELLA PESCA E DELL'ACQUACOLTURA 200-2002. D.M. 25/5/2000 -				
	C.E. CONNESSI: 2053451				
CAP.RESIDUI PROPRI	115065 / 2007	179.000,00			
	TOTALI	**179.000,00**			
CAP.RESIDUI DI STANZ.	115065 / 2006	1.610,74			0,00
	TOTALI	**1.610,74**			**0,00**
1.2.2 (23 01 01) [04 02 03 02]	(RIS. VINCOLATE)		0,00	690.160,44	0,00
115075	ACCORDI DI PROGRAMMA VI PIANO NAZIONALE DELLA PESCA E DELL'ACQUACOLTURA 200-2002. D.M. 25/5/2000 -				
	C.E. CONNESSI: 2053451				
CAP.RESIDUI PROPRI	115075 / 2004	195.000,68			
	115075 / 2009	80.000,00			
	TOTALI	**275.000,68**			
CAP.RESIDUI DI STANZ.	115075 / 2006	415.159,76			0,00
	TOTALI	**415.159,76**			**0,00**
1.2.2 (02 02 10) [04 02 03 02]	(RIS. VINCOLATE)		0,00	76.600,00	0,00
1082268	SPESE PER L'ATTUAZIONE DEL PROGETTO ERESIA -P.I.C. INTERREG II-A GRECIAS-ITALIA 200/2006.				
	C.E. CONNESSI: 2033418				
CAP.RESIDUI DI STANZ.	1082268 / 2007	76.600,00			0,00
	TOTALI	**76.600,00**			**0,00**

PAGAMENTI IN CONTO COMPETENZA E IN CONTO RESIDUI	RESIDUI ELIMINATI PER REISCRIZIONE	INSUSSISTENZA O PRESCRIZIONE	ECONOMIA VINCOLATA	PERENZIONE	REISCRIZIONE DI RESIDUI DI STANZIAMENTO	RESIDUI DA RIPORTARE PROVENIENTI DALL'ESERCIZIO DI COM.ZA E PRECEDENTI PROPRI	DI STANZIAMENTO
€	€	€	€	€	€	€	€
0,00						0,00	0,00
29.000,00	0,00	0,00	0,00	0,00		150.000,00	
29.000,00	**0,00**	**0,00**	**0,00**	**0,00**		**150.000,00**	
0,00	0,00	0,00	0,00		0,00	0,00	1.610,74
0,00	**0,00**	**0,00**	**0,00**		**0,00**	**0,00**	**1.610,74**
0,00						0,00	0,00
0,00	0,00	0,00	0,00	0,00		195.000,68	
0,00	0,00	0,00	0,00	0,00		80.000,00	
0,00	**0,00**	**0,00**	**0,00**	**0,00**		**275.000,68**	
0,00	0,00	0,00	0,00		0,00	0,00	415.159,76
0,00	**0,00**	**0,00**	**0,00**		**0,00**	**0,00**	**415.159,76**
0,00						0,00	0,00
0,00	0,00	75.000,00	0,00		0,00	0,00	1.600,00
0,00	**0,00**	**75.000,00**	**0,00**		**0,00**	**0,00**	**1.600,00**

R E G I O N E P U G L I A CONTO DEL BILANCIO ESERCIZIO FINANZIARIO 2010 - SPESE -

NUMERO	DESCRIZIONE CAPITOLI		RESIDUI ACCERTATI INIZIO ESERCIZIO €	STANZIAMENTI DEFINITIVI DI COMPETENZA €	STANZIAMENTI DEFINITIVI DI CASSA €	IMPEGNI ASSUNTI NELL'ESERCIZIO €
TOTALE U.P.B.	1.2.2	COMPETENZA		46.585.765,14	57.845.834,30	20.771.756,41
		RESIDUI PROPRI	8.072.343,07			
		RESIDUI DI STANZIAMENTO	3.187.726,09			955.139,19
TOTALE SERVIZIO	1.2	COMPETENZA		49.756.781,14	61.316.313,50	21.956.060,57
		RESIDUI PROPRI	8.371.806,27			
		RESIDUI DI STANZIAMENTO	3.187.726,09			955.139,19

PAGAMENTI IN CONTO COMPETENZA E IN CONTO RESIDUI	RESIDUI ELIMINATI PER REISCRIZIONE	INSUSSISTENZA O PRESCRIZIONE	ECONOMIA VINCOLATA	PERENZIONE	REISCRIZIONE DI RESIDUI DI STANZIAMENTO	RESIDUI DA RIPORTARE PROVENIENTI DALL'ESERCIZIO DI COM.ZA E PRECEDENTI PROPRI	DI STANZIAMENTO
€	€	€	€	€	€	€	€
160.000,00						20.611.756,41	25.814.007,59
148.645,50	0,00	0,00	35.000,00	0,00		7.888.697,57	
50.750,18	0,00	75.000,00	0,00		0,00	904.389,01	2.157.586,90
408.751,69						21.547.308,88	25.814.007,59
236.832,73	0,00	48.019,79	40.995,46	0,00		8.045.958,29	
50.750,18	0,00	75.000,00	0,00		0,00	904.389,01	2.157.586,90

R E G I O N E P U G L I A CONTO DEL BILANCIO ESERCIZIO FINANZIARIO 2010 - SPESE -

NUMERO	DESCRIZIONE CAPITOLI	RESIDUI ACCERTATI INIZIO ESERCIZIO €	STANZIAMENTI DEFINITIVI DI COMPETENZA €	STANZIAMENTI DEFINITIVI DI CASSA €	IMPEGNI ASSUNTI NELL'ESERCIZIO €
R I E P I L O G O U.P.B.					
U.P.B. 1.2.1	ATTUAZIONE PROGRAMMI IN MATERIA DI CACCIA E PROTEZIONE FAUNISTICA AMBIENTALE				
	COMPETENZA		3.171.016,00	3.470.479,20	1.184.304,16
	RESIDUI PROPRI	299.463,20			
U.P.B. 1.2.2	INTERVENTI IN FAVORE DELLA PESCA				
	COMPETENZA		46.585.765,14	57.845.834,30	20.771.756,41
	RESIDUI PROPRI	8.072.343,07			
	RESIDUI DI STANZIAMENTO	3.187.726,09			955.139,19
TOTALE SERVIZIO 1.2	COMPETENZA		49.756.781,14	61.316.313,50	21.956.060,57
	RESIDUI PROPRI	8.371.806,27			
	RESIDUI DI STANZIAMENTO	3.187.726,09			955.139,19

PAGAMENTI IN CONTO COMPETENZA E IN CONTO RESIDUI	RESIDUI ELIMINATI PER REISCRIZIONE	INSUSSISTENZA O PRESCRIZIONE	ECONOMIA VINCOLATA	PERENZIONE	REISCRIZIONE DI RESIDUI DI STANZIAMENTO	RESIDUI DA RIPORTARE PROVENIENTI DALL'ESERCIZIO DI COM.ZA E PRECEDENTI PROPRI	DI STANZIAMENTO
€	€	€	€	€	€	€	€
248.751,69						935.552,47	0,00
88.187,23	0,00	48.019,79	5.995,46	0,00		157.260,72	
160.000,00						20.611.756,41	25.814.007,59
148.645,50	0,00	0,00	35.000,00	0,00		7.888.697,57	
50.750,18	0,00	75.000,00	0,00		0,00	904.389,01	2.157.586,90
408.751,69						21.547.308,88	25.814.007,59
236.832,73	0,00	48.019,79	40.995,46	0,00		8.045.958,29	
50.750,18	0,00	75.000,00	0,00		0,00	904.389,01	2.157.586,90

R E G I O N E P U G L I A CONTO DEL BILANCIO ESERCIZIO FINANZIARIO 2010 - SPESE -

NUMERO	DESCRIZIONE CAPITOLI	RESIDUI ACCERTATI INIZIO ESERCIZIO €	STANZIAMENTI DEFINITIVI DI COMPETENZA €	STANZIAMENTI DEFINITIVI DI CASSA €	IMPEGNI ASSUNTI NELL'ESERCIZIO €
SERVIZIO 1.3	AREA POLITICHE PER LO SVILUPPO RURALE - SERVIZIO ALIMENTAZIONE				
U.P.B. 1.3.1	ASSOCIAZIONISMO E TUTELA DELLA QUALITA'				
1.3.1 (02 02 10) [04 02 01 91]	(RIS. AUTONOME)		425.000,00	925.000,00	425.000,00
111023	SERVIZIO DI CONDUZIONE E MANUTANZIONE DEL SISTEMA INFORMATICO AGRICOLO UMA (ART. 11 L.R. 10/2009)				
CAP.RESIDUI PROPRI	111023 / 2009	500.000,00			
	TOTALI	500.000,00			
1.3.1 (23 01 01) [04 02 01 04]	(RIS. VINCOLATE)		0,00	0,00	0,00
111101	SPESE PER L'ATTUAZIONE DEL REG.CEE N.2132/96 IN MATERIA DI MIGLIORAMENTO QUALITATIVO DELLA PRODUZIONE DI OLIO DI OLIVA.				
C.E. CONNESSI:	2032311				
1.3.1 (23 01 01) [04 02 01 04]	(RIS. VINCOLATE)		0,00	234,77	0,00
111102	SPESE PER L'ATTUAZIONE DEL REG. CE 528/99 IN MATERIA DI MIGLIORAMENTO QUALITATIVO DELL'OLIO DI OLIVA DA ASSEGNAZIONE DI FINANZIAMENTI COMUNITARI.				
C.E. CONNESSI:	2032313				
CAP.RESIDUI PROPRI	111102 / 2001	234,77			
	TOTALI	234,77			

PAGAMENTI IN CONTO COMPETENZA E IN CONTO RESIDUI €	RESIDUI ELIMINATI PER REISCRIZIONE €	INSUSSISTENZA O PRESCRIZIONE €	ECONOMIA VINCOLATA €	PERENZIONE €	REISCRIZIONE DI RESIDUI DI STANZIAMENTO €	RESIDUI DA RIPORTARE PROVENIENTI DALL'ESERCIZIO DI COM.ZA E PRECEDENTI PROPRI €	DI STANZIAMENTO €
425.000,00						0,00	0,00
500.000,00	0,00	0,00	0,00	0,00		0,00	
500.000,00	**0,00**	**0,00**	**0,00**	**0,00**		**0,00**	
0,00						0,00	0,00
0,00						0,00	0,00
0,00	0,00	234,77	0,00	0,00		0,00	
0,00	**0,00**	**234,77**	**0,00**	**0,00**		**0,00**	

R E G I O N E P U G L I A CONTO DEL BILANCIO ESERCIZIO FINANZIARIO 2010 - SPESE -

NUMERO	DESCRIZIONE CAPITOLI	RESIDUI ACCERTATI INIZIO ESERCIZIO €	STANZIAMENTI DEFINITIVI DI COMPETENZA €	STANZIAMENTI DEFINITIVI DI CASSA €	IMPEGNI ASSUNTI NELL'ESERCIZIO €
1.3.1	(23 01 01) [04 02 01 04] (RIS. VINCOLATE)		0,00	2.150.668,83	0,00
111103	SPESE PER L'ATTUAZIONE DEL REG. CE 528/99 IN MATERIA DI MIGLIORAMENTO QUALITATIVO DELL'OLIO DI OLIVA DA ASSEGNAZIONE DI CONTRIBUTO NAZIONALE.				
	C.E. CONNESSI: 2032314				
	CAP.RESIDUI PROPRI 111103 / 2001	861.104,50			
	111103 / 2003	1.289.564,33			
	TOTALI	**2.150.668,83**			
1.3.1	(04 02 04) [04 02 01 03] (RIS. AUTONOME)		0,00	0,00	0,00
111105	INTERVENTO FINANZIARIO PER LA COSTITUZIONE E E LO SVILUPPO DELL'AGENZIA NAZIONALE PER LA SICUREZZA ALIMENTARE. (L.R. 18/2008 DI ASSESTAMENTO BILANCIO 2008).				
1.3.1	(06 01 04) [04 02 01 01] (RIS. AUTONOME)		0,00	1.600.000,00	0,00
111107	COOFINANZIAMENTO PUBBLICO REGIONALE PER LA FORMAZIONE DEL PREZZO DELLE BIETOLE - CAMPAGNA 2008/2009 - REG. (CE) N. 1535/2007. (ART. 9 L.R. 10/2009)				
	CAP.RESIDUI PROPRI 111107 / 2009	1.600.000,00			
	TOTALI	**1.600.000,00**			
1.3.1	(06 01 02) [04 02 01 04] (RIS. AUTONOME)		804.794,61	1.907.325,39	804.794,61
111108	AZIONI DI VALORIZZAZIONE DEI PRODOTTI TIPICI DELLA PUGLIA E DELLE PRODUZIONI AGROALIMENTARI DI QUALITA'. (ART. 10 L.R. 10/2009)				
	CAP.RESIDUI PROPRI 111108 / 2009	1.102.530,78			
	TOTALI	**1.102.530,78**			

PAGAMENTI IN CONTO COMPETENZA E IN CONTO RESIDUI	RESIDUI ELIMINATI PER REISCRIZIONE	INSUSSISTENZA O PRESCRIZIONE	ECONOMIA VINCOLATA	PERENZIONE	REISCRIZIONE DI RESIDUI DI STANZIAMENTO	RESIDUI DA RIPORTARE PROVENIENTI DALL'ESERCIZIO DI COM.ZA E PRECEDENTI PROPRI	DI STANZIAMENTO
€	€	€	€	€	€	€	€
0,00						0,00	0,00
0,00	0,00	861.104,50	0,00	0,00		0,00	
0,00	0,00	1.289.564,33	0,00	0,00		0,00	
0,00	**0,00**	**2.150.668,83**	**0,00**	**0,00**		**0,00**	
0,00						0,00	0,00
0,00						0,00	0,00
1.417.143,43	0,00	0,00	0,00	0,00		182.856,57	
1.417.143,43	**0,00**	**0,00**	**0,00**	**0,00**		**182.856,57**	
804.560,16						234,45	0,00
1.101.819,65	0,00	25,48	0,00	0,00		685,65	
1.101.819,65	**0,00**	**25,48**	**0,00**	**0,00**		**685,65**	

R E G I O N E P U G L I A CONTO DEL BILANCIO ESERCIZIO FINANZIARIO 2010 - SPESE -

NUMERO	DESCRIZIONE CAPITOLI	RESIDUI ACCERTATI INIZIO ESERCIZIO €	STANZIAMENTI DEFINITIVI DI COMPETENZA €	STANZIAMENTI DEFINITIVI DI CASSA €	IMPEGNI ASSUNTI NELL'ESERCIZIO €
1.3.1 (04 02 04) [04 02 01 06]	(RIS. VINCOLATE)		0,00	122.920,83	0,00
111110	SPESA PER IL FINANZIALENTO AI CONSORZI DI TUTELA E VALORIZZAZIONE DI STUDI E SPERIMENTAZIONI SUI SISTEMI DI RINTRACCIABILITÀ DEI PRODOTTI DI QUALITÀ DOC, IGT DOGC, DOP IGP. (L.R. N. 25/2004)				
	C.E. CONNESSI: 2032103 2032110				
CAP.RESIDUI DI STANZ.	111110 / 2005	122.920,83			0,00
	TOTALI	122.920,83			0,00
1.3.1 (05 03 02) [04 02 01 01]	(RIS. AUTONOME)		210.000,00	210.000,00	210.000,00
111111	CONTRIBUTI PER LE ATTIVITA' DEI DISTRETTI AGROALIMENTARI DI QUALITA' (L.R. N. 23/2007 - ART.13 , L.R. 34/2009 BILANCIO 2010)				
1.3.1 (02 02 10) [04 02 01 04]	(RIS. VINCOLATE)		0,00	0,00	0,00
111120	SPESE PER LA PROMOZIONE DELLE QUOTE DI PARTECIPAZIONE DI PRIVATI PER LA CONCESSIONE D'USO DEL MARCHIO COLLETTIVO - PRODOTTI DI PUGLIA- (AI SENSI DEL D.M. 17.2.2003 E S.M.I.)				
	C.E. CONNESSI: 2032340				

PAGAMENTI IN CONTO COMPETENZA E IN CONTO RESIDUI	RESIDUI ELIMINATI PER REISCRIZIONE	INSUSSISTENZA O PRESCRIZIONE	ECONOMIA VINCOLATA	PERENZIONE	REISCRIZIONE DI RESIDUI DI STANZIAMENTO	RESIDUI DA RIPORTARE PROVENIENTI DALL'ESERCIZIO DI COM.ZA E PRECEDENTI PROPRI	DI STANZIAMENTO
€	€	€	€	€	€	€	€
0,00						0,00	0,00
0,00	0,00	0,00	0,00		0,00	0,00	122.920,83
0,00	**0,00**	**0,00**	**0,00**		**0,00**	**0,00**	**122.920,83**
0,00						210.000,00	0,00
0,00						0,00	0,00

R E G I O N E P U G L I A CONTO DEL BILANCIO ESERCIZIO FINANZIARIO 2010 - SPESE -

NUMERO	DESCRIZIONE CAPITOLI	RESIDUI ACCERTATI INIZIO ESERCIZIO €	STANZIAMENTI DEFINITIVI DI COMPETENZA €	STANZIAMENTI DEFINITIVI DI CASSA €	IMPEGNI ASSUNTI NELL'ESERCIZIO €
1.3.1 (06 01 02) [04 02 01 04]	(RIS. VINCOLATE)		1.380.000,00	5.504.247,24	380.000,00
111151	SPESE PER L'ATTUAZIONE DEL PROGRAMMA INTERREGIONALE AGRICOLTURA E QUALITA' . L. 578/96 E DM 50803/97 L.135/96 E D.M. 52243/98.				
	C.E. CONNESSI: 2032103 2032110				
CAP.RESIDUI PROPRI	111151 / 2006	1.707.504,28			
	111151 / 2007	275.001,00			
	111151 / 2009	722.960,00			
	TOTALI	**2.705.465,28**			
CAP.RESIDUI DI STANZ.	111151 / 2007	28.781,96			0,00
	111151 / 2008	590.000,00			590.000,00
	111151 / 2009	800.000,00			0,00
	TOTALI	**1.418.781,96**			**590.000,00**
1.3.1 (02 02 14) [04 02 01 01]	(RIS. AUTONOME)		0,00	500.095,94	0,00
113060	SPESA PER COLLABORAZIONI NEL CAMPO DELL'ASSISTENZA AGLI UTENTI DI MOTORI AGRICOLI L.R.30/82.				
CAP.RESIDUI PROPRI	113060 / 2008	95,94			
	113060 / 2009	500.000,00			
	TOTALI	**500.095,94**			

PAGAMENTI IN CONTO COMPETENZA E IN CONTO RESIDUI	RESIDUI ELIMINATI PER REISCRIZIONE	INSUSSISTENZA O PRESCRIZIONE	ECONOMIA VINCOLATA	PERENZIONE	REISCRIZIONE DI RESIDUI DI STANZIAMENTO	RESIDUI DA RIPORTARE PROVENIENTI DALL'ESERCIZIO DI COM.ZA E PRECEDENTI PROPRI	DI STANZIAMENTO
€	€	€	€	€	€	€	€
89.000,00						291.000,00	1.000.000,00
391.389,60	0,00	0,00	0,00	0,00		1.316.114,68	
275.000,00	0,00	1,00	0,00	0,00		0,00	
594.518,79	0,00	0,00	0,00	0,00		128.441,21	
1.260.908,39	**0,00**	**1,00**	**0,00**	**0,00**		**1.444.555,89**	
0,00	0,00	0,00	0,00		0,00	0,00	28.781,96
202.000,00	0,00	0,00	0,00		0,00	388.000,00	0,00
0,00	0,00	0,00	0,00		0,00	0,00	800.000,00
202.000,00	**0,00**	**0,00**	**0,00**		**0,00**	**388.000,00**	**828.781,96**
0,00						0,00	0,00
0,00	0,00	0,00	0,00	95,94		0,00	
460.898,00	0,00	0,00	0,00	0,00		39.102,00	
460.898,00	**0,00**	**0,00**	**0,00**	**95,94**		**39.102,00**	

R E G I O N E P U G L I A CONTO DEL BILANCIO ESERCIZIO FINANZIARIO 2010 - SPESE -

NUMERO	DESCRIZIONE CAPITOLI	RESIDUI ACCERTATI INIZIO ESERCIZIO €	STANZIAMENTI DEFINITIVI DI COMPETENZA €	STANZIAMENTI DEFINITIVI DI CASSA €	IMPEGNI ASSUNTI NELL'ESERCIZIO €
1.3.1 (23 01 01) [04 02 01 04]	(RIS. VINCOLATE)		0,00	861,50	0,00
113120	SPESA PER L'ATTUAZIONE DEGLI INTERVENTI NEL CAMPO DELLA MECCANIZZAZIONE DI CUI ALL'ART.4, COMMA 2, LETT. C) DELLA LEGGE N.752/86 (SOSTITUZIONE DI MACCHINE CONTRO ROTTOMAZIONE). L.R. N.22 DEL 17.7.87.				
	C.E. CONNESSI: 2032407				
CAP.RESIDUI PROPRI	113120 / 2001	861,50			
	TOTALI	**861,50**			
1.3.1 (23 01 01) [04 02 01 04]	(RIS. AUTONOME)		0,00	0,00	0,00
113121	SPESA PER LA CONCESSIONE DI CONTRIBUTI PER LA SOSTITUZIONE DI MACCHINEAGRICOLE CONTRO ROTTAMAZIONE, AI SENSI DELL'ART.4 EX L.752/86.				
1.3.1 (23 01 01) [04 02 01 04]	(RIS. VINCOLATE)		0,00	261,42	0,00
113130	CONTRIBUTI PER L'ACQUISTO DI MACCHINE INNOVATIVE E SPESA PER L'ATTUAZIONE DEGLI INTERVENTI NEL CAMPO DELLA MECCANIZZAZIONE DI CUI ALL'ART. 4COMMA 2 LETTERA C DELLA LEGGE N.752/86. L.R. N.22 DEL 17.7.87.				
	C.E. CONNESSI: 2032407				
CAP.RESIDUI PROPRI	113130 / 2001	261,42			
	TOTALI	**261,42**			
1.3.1 (23 01 01) [04 02 01 04]	(RIS. AUTONOME)		0,00	0,00	0,00
113131	SPESA PER LA CONCESSIONE DI CONTRIBUTI PER ACQUISTO MACCHINE AGRICOLE INNOVATIVE, AI SENSI DELL'ART. 4 EX L.752/86.				
1.3.1 (05 01 02) [04 02 01 04]	(RIS. AUTONOME)		130.000,00	130.000,00	130.000,00
114020	FONDO PER LA CONCESSIONE DEL CONCORSO SUGLI INTERESSI PASSIVI SOSTENUTI DALLE ORGANIZZAZIONI DEI PRODUTTORI OLIVICOLI E DALLE COOPERATIVE DEL SETTORE (ART.12 L.R. N. 10/2009).				

PAGAMENTI IN CONTO COMPETENZA E IN CONTO RESIDUI	RESIDUI ELIMINATI PER REISCRIZIONE	INSUSSISTENZA O PRESCRIZIONE	ECONOMIA VINCOLATA	PERENZIONE	REISCRIZIONE DI RESIDUI DI STANZIAMENTO	RESIDUI DA RIPORTARE PROVENIENTI DALL'ESERCIZIO DI COM.ZA E PRECEDENTI PROPRI	DI STANZIAMENTO
€	€	€	€	€	€	€	€
0,00						0,00	0,00
0,00	0,00	0,00	0,00	0,00		861,50	
0,00	**0,00**	**0,00**	**0,00**	**0,00**		**861,50**	
0,00						0,00	0,00
0,00						0,00	0,00
0,00	0,00	0,00	0,00	0,00		261,42	
0,00	**0,00**	**0,00**	**0,00**	**0,00**		**261,42**	
0,00						0,00	0,00
0,00						130.000,00	0,00

R E G I O N E P U G L I A CONTO DEL BILANCIO ESERCIZIO FINANZIARIO 2010 - SPESE -

NUMERO	SET	UPB	DESCRIZIONE CAPITOLI		RESIDUI ACCERTATI INIZIO ESERCIZIO €	STANZIAMENTI DEFINITIVI DI COMPETENZA €	STANZIAMENTI DEFINITIVI DI CASSA €	IMPEGNI ASSUNTI NELL'ESERCIZIO €
TOTALE	U.P.B.	1.3.1	COMPETENZA			2.949.794,61	13.051.615,92	1.949.794,61
			RESIDUI PROPRI		8.560.118,52			
			RESIDUI DI STANZIAMENTO		1.541.702,79			590.000,00

PAGAMENTI IN CONTO COMPETENZA E IN CONTO RESIDUI	RESIDUI ELIMINATI PER REISCRIZIONE	INSUSSISTENZA O PRESCRIZIONE	ECONOMIA VINCOLATA	PERENZIONE	REISCRIZIONE DI RESIDUI DI STANZIAMENTO	RESIDUI DA RIPORTARE PROVENIENTI DALL'ESERCIZIO DI COM.ZA E PRECEDENTI PROPRI	DI STANZIAMENTO
€	€	€	€	€	€	€	€
1.318.560,16						631.234,45	1.000.000,00
4.740.769,47	0,00	2.150.930,08	0,00	95,94		1.668.323,03	
202.000,00	0,00	0,00	0,00		0,00	388.000,00	951.702,79

R E G I O N E P U G L I A CONTO DEL BILANCIO ESERCIZIO FINANZIARIO 2010 - SPESE -

NUMERO	DESCRIZIONE CAPITOLI	RESIDUI ACCERTATI INIZIO ESERCIZIO €	STANZIAMENTI DEFINITIVI DI COMPETENZA €	STANZIAMENTI DEFINITIVI DI CASSA €	IMPEGNI ASSUNTI NELL'ESERCIZIO €
SERVIZIO 1.3	AREA POLITICHE PER LO SVILUPPO RURALE - SERVIZIO ALIMENTAZIONE				
U.P.B. 1.3.2	PROMOZIONE ED EDUCAZIONE ALIMENTARE				
1.3.2 (05 03 02) [04 02 01 04]	(RIS. AUTONOME)		560.000,00	560.000,00	560.000,00
111112	CONTRIBUTO ALLA ENOTECA-ELAIOTECA REGIONALE PER SPESE DI FUNZIONAMENTO E PER ATTIVITA' DI PROMOZIONE E VALORIZZAZIONE DEI VINIO E DEGLI OLII PUGLIESI. (ART.3 L.R. N. 20/2008 E ART.14 , L.R. 34/2009 BILANCIO 2010)				
1.3.2 (06 01 02) [04 02 01 04]	(RIS. VINCOLATE)		880.762,32	1.636.278,30	330.762,32
111153	SPESE PER L'ATTUAZIONE DEL PROGRAMMA INTERREGIONALE COMUNICAZIONE ED EDUCAZIONE ALIMENTARE . L.578/90, L.135/97 E L.423/98.				
	C.E. CONNESSI: 2032103 2032110				
CAP.RESIDUI PROPRI	111153 / 2008	253,46			
	111153 / 2009	150.589,00			
	TOTALI	**150.842,46**			
CAP.RESIDUI DI STANZ.	111153 / 2007	4.673,52			0,00
	111153 / 2009	600.000,00			18.543,67
	TOTALI	**604.673,52**			**18.543,67**
1.3.2 (02 02 07) [04 02 01 04]	(RIS. AUTONOME)		0,00	0,00	0,00
111155	SPESE PER AZIONI PROMOZIONALI E PUBBLICITARIE PER I PRODOTTI AGRICOLI L.R. 54/81 ART. 19 COMMA 3, LETT. F.				

PAGAMENTI IN CONTO COMPETENZA E IN CONTO RESIDUI	RESIDUI ELIMINATI PER REISCRIZIONE	INSUSSISTENZA O PRESCRIZIONE	ECONOMIA VINCOLATA	PERENZIONE	REISCRIZIONE DI RESIDUI DI STANZIAMENTO	RESIDUI DA RIPORTARE PROVENIENTI DALL'ESERCIZIO DI COM.ZA E PRECEDENTI PROPRI	DI STANZIAMENTO
€	€	€	€	€	€	€	€
0,00						560.000,00	0,00
221.460,00						109.302,32	550.000,00
0,00	0,00	0,00	0,00	0,00		253,46	
149.157,94	0,00	0,00	0,00	0,00		1.431,06	
149.157,94	**0,00**	**0,00**	**0,00**	**0,00**		**1.684,52**	
0,00	0,00	0,00	0,00		0,00	0,00	4.673,52
0,00	0,00	0,00	0,00		0,00	18.543,67	581.456,33
0,00	**0,00**	**0,00**	**0,00**		**0,00**	**18.543,67**	**586.129,85**
0,00						0,00	0,00

R E G I O N E P U G L I A CONTO DEL BILANCIO ESERCIZIO FINANZIARIO 2010 - SPESE -

NUMERO	DESCRIZIONE CAPITOLI	RESIDUI ACCERTATI INIZIO ESERCIZIO €	STANZIAMENTI DEFINITIVI DI COMPETENZA €	STANZIAMENTI DEFINITIVI DI CASSA €	IMPEGNI ASSUNTI NELL'ESERCIZIO €
1.3.2 (06 01 02) [04 02 01 04]	(RIS. VINCOLATE)		0,00	104.968,36	0,00
111162	SPESE PER L'ATTUAZIONE DELLA L. 268/99 DISCIPLINA DELLE STRADE DEL VINO				
	C.E. CONNESSI: 2032318				
CAP.RESIDUI DI STANZ.	111162 / 2006	104.968,36			0,00
	TOTALI	**104.968,36**			**0,00**
1.3.2 (06 01 04) [04 02 01 91]	(RIS. VINCOLATE)		7.000.000,00	14.999.929,89	7.000.000,00
111164	SPESE PER ATTIVITA' DI DIVULGAZIONE E PROMOZIONE COMMERCIALE. (DELIB. CONS. REG. 891/92).				
	C.E. CONNESSI: 2032103 2032110				
CAP.RESIDUI PROPRI	111164 / 2006	353.270,00			
	111164 / 2007	5.500,00			
	111164 / 2008	26.326,59			
	111164 / 2009	72.020,22			
	TOTALI	**457.116,81**			
CAP.RESIDUI DI STANZ.	111164 / 2007	115.221,59			5.000,00
	111164 / 2008	250.000,00			250.000,00
	111164 / 2009	7.177.591,49			7.030.000,00
	TOTALI	**7.542.813,08**			**7.285.000,00**
TOTALE U.P.B.	**1.3.2 COMPETENZA**		**8.440.762,32**	**17.301.176,55**	**7.890.762,32**
	RESIDUI PROPRI	**607.959,27**			
	RESIDUI DI STANZIAMENTO	**8.252.454,96**			**7.303.543,67**

PAGAMENTI IN CONTO COMPETENZA E IN CONTO RESIDUI €	RESIDUI ELIMINATI PER REISCRIZIONE €	INSUSSISTENZA O PRESCRIZIONE €	ECONOMIA VINCOLATA €	PERENZIONE €	REISCRIZIONE DI RESIDUI DI STANZIAMENTO €	RESIDUI DA RIPORTARE PROVENIENTI DALL'ESERCIZIO DI COM.ZA E PRECEDENTI PROPRI €	DI STANZIAMENTO €
0,00						0,00	0,00
0,00	0,00	0,00	0,00		0,00	0,00	104.968,36
0,00	**0,00**	**0,00**	**0,00**		**0,00**	**0,00**	**104.968,36**
7.000.000,00						0,00	0,00
0,00	0,00	0,00	0,00	0,00		353.270,00	
0,00	0,00	0,00	0,00	0,00		5.500,00	
122,92	0,00	0,00	0,00	0,00		26.203,67	
71.015,97	0,00	0,00	0,00	0,00		1.004,25	
71.138,89	**0,00**	**0,00**	**0,00**	**0,00**		**385.977,92**	
5.000,00	0,00	0,00	0,00		0,00	0,00	110.221,59
250.000,00	0,00	0,00	0,00		0,00	0,00	0,00
6.220.534,33	0,00	0,00	0,00		0,00	809.465,67	147.591,49
6.475.534,33	**0,00**	**0,00**	**0,00**		**0,00**	**809.465,67**	**257.813,08**
7.221.460,00						**669.302,32**	**550.000,00**
220.296,83	**0,00**	**0,00**	**0,00**	**0,00**		**387.662,44**	
6.475.534,33	**0,00**	**0,00**	**0,00**		**0,00**	**828.009,34**	**948.911,29**

R E G I O N E P U G L I A CONTO DEL BILANCIO ESERCIZIO FINANZIARIO 2010 - SPESE -

NUMERO	SET	UPB	DESCRIZIONE CAPITOLI	RESIDUI ACCERTATI INIZIO ESERCIZIO €	STANZIAMENTI DEFINITIVI DI COMPETENZA €	STANZIAMENTI DEFINITIVI DI CASSA €	IMPEGNI ASSUNTI NELL'ESERCIZIO €
SERVIZIO		1.3	AREA POLITICHE PER LO SVILUPPO RURALE - SERVIZIO ALIMENTAZIONE				
U.P.B.		1.3.3	CREDITO AGRARIO				
	1.3.3	(06 01 03) [04 02 01 04]	(RIS. VINCOLATE)		0,00	0,00	0,00
191020			LIMITE DI IMPEGNO PER PRIMA ANNUALITA' PER MUTUI DI MIGLIORAMENTO FONDIARIO PER OPERE SINGOLE E COLLETTIVE (LEGGI 984/77, 752/76, 153/75 E LL.RR.54/81 E 34/85)				
	C.E. CONNESSI:	2032100					
TOTALE	U.P.B.	1.3.3	COMPETENZA		0,00	0,00	0,00

PAGAMENTI IN CONTO COMPETENZA E IN CONTO RESIDUI	REISCRIZIONE	RESIDUI ELIMINATI PER INSUSSISTENZA O PRESCRIZIONE	RESIDUI ELIMINATI PER ECONOMIA VINCOLATA	PERENZIONE	REISCRIZIONE DI RESIDUI DI STANZIAMENTO	RESIDUI DA RIPORTARE PROVENIENTI DALL'ESERCIZIO DI COM.ZA E PRECEDENTI PROPRI	RESIDUI DA RIPORTARE PROVENIENTI DALL'ESERCIZIO DI COM.ZA E PRECEDENTI DI STANZIAMENTO
€	€	€	€	€	€	€	€
0,00						0,00	0,00
0,00						**0,00**	**0,00**

R E G I O N E P U G L I A CONTO DEL BILANCIO ESERCIZIO FINANZIARIO 2010 - SPESE -

NUMERO	DESCRIZIONE CAPITOLI	RESIDUI ACCERTATI INIZIO ESERCIZIO €	STANZIAMENTI DEFINITIVI DI COMPETENZA €	STANZIAMENTI DEFINITIVI DI CASSA €	IMPEGNI ASSUNTI NELL'ESERCIZIO €
SERVIZIO 1.3	AREA POLITICHE PER LO SVILUPPO RURALE - SERVIZIO ALIMENTAZIONE				
U.P.B. 1.3.4	AVVERSITÀ ATMOSFERICHE				
1.3.4 (04 02 02) [04 02 01 91]	(RIS. AUTONOME)		300.000,00	300.000,00	300.000,00
113040	TRASFERIMENTI DI PARTE CORRENTE AGLI ENTI DELEGATI - PROVINCE E COMUNI- PER L'ESERCIZIO DELLE FUNZIONI DELEGATE IN MATERIA DI AGRICOLTURA. (L.R. 24/90).				
1.3.4 (06 01 03) [04 02 01 04]	(RIS. VINCOLATE)		0,00	0,00	0,00
114055	TRASFERIMENTI AD OPERATORI IN ATTUAZIONE DELLE LEGGI NN. 590/81, 198/85 E 286/89 PER LA SICCITA' 1988/89.				
	C.E. CONNESSI: 2032410				
1.3.4 (06 01 03) [04 02 01 04]	(RIS. VINCOLATE)		0,00	0,00	0,00
114056	TRASFERIMENTI AD OPERATORI IN ATTUAZIONE DELLE LEGGI NN. 590/81, 198/85 E D.L. 367/90 CONVERT. IN LEGGE N31/91 E L.N.237/93 PER LA SICCITA 1989/90.				
	C.E. CONNESSI: 2032420				
1.3.4 (06 01 03) [04 02 01 04]	(RIS. VINCOLATE)		0,00	0,00	0,00
114058	TRASFERIMENTI DI PARTE CORRENTE AD OPERATORI PER CONTRIBUTI IN C/INTERESSI IN ATTUAZIONE DELLA L.R. 24/90 E LEGGE 590/81 (ART. 1, 2- COMMA, LETT. B E C) PER AVVERSITA' ATMOSFERICHE.				
	C.E. CONNESSI: 2057905				
1.3.4 (06 01 03) [04 02 01 04]	(RIS. VINCOLATE)		0,00	0,00	0,00
114059	TRASFERIMENTI AD OPERATORE PER ATTUAZIONE L.R. 24/90 E LEGGE 590/81 (ART. 1, COMMA 2-, LETTERA B E D) AVVERSITA' ATMOSFERICHE.				
	C.E. CONNESSI: 2057937				

PAGAMENTI IN CONTO COMPETENZA E IN CONTO RESIDUI	RESIDUI ELIMINATI PER REISCRIZIONE	INSUSSISTENZA O PRESCRIZIONE	ECONOMIA VINCOLATA	PERENZIONE	REISCRIZIONE DI RESIDUI DI STANZIAMENTO	RESIDUI DA RIPORTARE PROVENIENTI DALL'ESERCIZIO DI COM.ZA E PRECEDENTI PROPRI	DI STANZIAMENTO
€	€	€	€	€	€	€	€
300.000,00						0,00	0,00
0,00						0,00	0,00
0,00						0,00	0,00
0,00						0,00	0,00
0,00						0,00	0,00

NUMERO	SET	SUB	DESCRIZIONE CAPITOLI	RESIDUI ACCERTATI INIZIO ESERCIZIO €	STANZIAMENTI DEFINITIVI DI COMPETENZA €	STANZIAMENTI DEFINITIVI DI CASSA €	IMPEGNI ASSUNTI NELL'ESERCIZIO €
	1.3.4	(22 02 02)	[04 02 01 91] (RIS. VINCOLATE)		0,00	525.798,60	0,00
114060			AVVERSITA' ATMOSFERICHE. TRASFERIMENTI ALLE AMMINISTRAZIONI DELEGATE (L.R. 24/90) ED AGLI ISTITUTI DI CREDITO PER CONCESSIONE PROVVIDENZE CONTRIBUTIVE E CREDITIZIE: DECRETO LEGISLATIVO N. 102/04 ART. 5 E 7. DD.MM. DECLARATORIA NN. 51/05 - 63/05 - 78/05.				
			C.E. CONNESSI: 2057810				
	CAP.RESIDUI DI STANZ.		114060 / 2006	525.798,60			19.125,86
			TOTALI	**525.798,60**			**19.125,86**
	1.3.4	(06 01 03)	[04 02 01 04] (RIS. VINCOLATE)		0,00	0,00	0,00
114095			TRASFERIMENTO DI PARTE CORRENTE PER INTERVENTI CREDITIZI A FAVORE DELLE AZIENDE AGRICOLE DANNEGGIATE DALLE GELATE APRILE 1988 - PRESTITI QUINQUIENNALI - (LEGGE 590/81).				
			C.E. CONNESSI: 2057937				
	1.3.4	(06 02)	[04 02 01 04] (RIS. VINCOLATE)		0,00	20.964,52	0,00
114099			AVVERSITA' ATMOSFERICHE.TRASFERIMENTI ALLE AMMINISTRAZIONI DELEGATE(L.R.24/90) PER CONCESSIONE PROVVIDENZE CONTRIBUTIVE L.185/92 ART.3,COMMA2,LETT.B).DD.MM.DECLARATORIA NN.95/01029-01021-01041.				
			C.E. CONNESSI: 2057955				
	CAP.RESIDUI DI STANZ.		114099 / 2009	20.964,52			0,00
			TOTALI	**20.964,52**			**0,00**
	1.3.4	(06 01 03)	[04 02 01 04] (RIS. VINCOLATE)		0,00	0,00	0,00
114102			AVVERSITA' ATMOSFERICHE.CONCORSO NEGLI INTERESSI SUI PRESTITI QUINQUENNALI (DECORRENZA 1996) A TASSO AGEVOLATO CON ABBUONO DEL 40% DELLA QUOTA CAPITALE:L.185/92,ART,3COMMA2,LETT.C.)DD.MM.DECLARATORIA.NN.95/01029-01021-01041.				
			C.E. CONNESSI: 2057937				

PAGAMENTI IN CONTO COMPETENZA E IN CONTO RESIDUI	RESIDUI ELIMINATI PER REISCRIZIONE	INSUSSISTENZA O PRESCRIZIONE	ECONOMIA VINCOLATA	PERENZIONE	REISCRIZIONE DI RESIDUI DI STANZIAMENTO	RESIDUI DA RIPORTARE PROVENIENTI DALL'ESERCIZIO DI COM.ZA E PRECEDENTI PROPRI	DI STANZIAMENTO
€	€	€	€	€	€	€	€
0,00						0,00	0,00
19.125,86	0,00	0,00	0,00		0,00	0,00	506.672,74
19.125,86	**0,00**	**0,00**	**0,00**		**0,00**	**0,00**	**506.672,74**
0,00						0,00	0,00
0,00						0,00	0,00
0,00	0,00	0,00	0,00		0,00	0,00	20.964,52
0,00	**0,00**	**0,00**	**0,00**		**0,00**	**0,00**	**20.964,52**
0,00						0,00	0,00

R E G I O N E P U G L I A CONTO DEL BILANCIO ESERCIZIO FINANZIARIO 2010 - SPESE -

NUMERO	DESCRIZIONE CAPITOLI	RESIDUI ACCERTATI INIZIO ESERCIZIO €	STANZIAMENTI DEFINITIVI DI COMPETENZA €	STANZIAMENTI DEFINITIVI DI CASSA €	IMPEGNI ASSUNTI NELL'ESERCIZIO €
1.3.4 (06 01 03) [04 02 01 04]	(RIS. VINCOLATE)		410.539,95	411.873,14	410.539,95
114103	AVVERSITA' ATMOSFERICHE.CONCORSO NEGLI INTERESSI SUI PRESTITI QUINQUENNALI DI SOCCORSO(DECORRENZA 1996) A TASSO AGEVOLATO L.185/92 ART.3,COMMA 2,LETTD E ART.4.DD.MM.DECLARATORIA NN.95/01029-01021-01041.				
	C.E. CONNESSI: 2057937				
CAP.RESIDUI DI STANZ.	114103 / 2005	368,29			368,29
	114103 / 2006	526,37			526,37
	114103 / 2008	438,53			438,53
	TOTALI	**1.333,19**			**1.333,19**
1.3.4 (06 01 03) [04 02 01 04]	(RIS. VINCOLATE)		0,00	27.329,81	0,00
114118	AVVERSITA' ATMOSFERICHE. CONCORSO NEGLI INTERESSI SUI PRESTITI QINQUENNALI TASSO AGEVOLATO CON ABBUONO DEL 40% DELLA QUOTA CAPITALE L.185/92ART.3, COMMA 2, LETT. C). DECORRENZA 1997. DD.MM. 1152/97, 1174/97,101.216/97, 1179/97.				
	C.E. CONNESSI: 2057948				
CAP.RESIDUI DI STANZ.	114118 / 2006	1.344,81			0,00
	114118 / 2007	25.985,00			0,00
	TOTALI	**27.329,81**			**0,00**
1.3.4 (06 01 03) [04 02 01 04]	(RIS. VINCOLATE)		0,00	10.760,80	0,00
114119	AVVERSITA' ATMOSFERICHE. CONCORSO NEGLI INTERESSI SUI PRESTITI QINQUENNALI DI SOCCORSO A TASSO AGEVOLATO L. 185/92 ART. 3, COMMA 2, LETT. D)E ART. 4. DECORRENZA 1997. DD.MM. 1152/97,1174/97,101.216/97,1179/97.				
	C.E. CONNESSI: 2057948				
CAP.RESIDUI DI STANZ.	114119 / 2005	10.760,80			0,00
	TOTALI	**10.760,80**			**0,00**

PAGAMENTI IN CONTO COMPETENZA E IN CONTO RESIDUI €	RESIDUI ELIMINATI PER REISCRIZIONE €	INSUSSISTENZA O PRESCRIZIONE €	ECONOMIA VINCOLATA €	PERENZIONE €	REISCRIZIONE DI RESIDUI DI STANZIAMENTO €	RESIDUI DA RIPORTARE PROVENIENTI DALL'ESERCIZIO DI COM.ZA E PRECEDENTI PROPRI €	DI STANZIAMENTO €
410.539,95						0,00	0,00
368,29	0,00	0,00	0,00		0,00	0,00	0,00
526,37	0,00	0,00	0,00		0,00	0,00	0,00
438,53	0,00	0,00	0,00		0,00	0,00	0,00
1.333,19	**0,00**	**0,00**	**0,00**		**0,00**	**0,00**	**0,00**
0,00						0,00	0,00
0,00	0,00	0,00	0,00		0,00	0,00	1.344,81
0,00	0,00	0,00	0,00		0,00	0,00	25.985,00
0,00	**0,00**	**0,00**	**0,00**		**0,00**	**0,00**	**27.329,81**
0,00						0,00	0,00
0,00	0,00	0,00	0,00		0,00	0,00	10.760,80
0,00	**0,00**	**0,00**	**0,00**		**0,00**	**0,00**	**10.760,80**

NUMERO	SET	SUB	DESCRIZIONE CAPITOLI	RESIDUI ACCERTATI INIZIO ESERCIZIO €	STANZIAMENTI DEFINITIVI DI COMPETENZA €	STANZIAMENTI DEFINITIVI DI CASSA €	IMPEGNI ASSUNTI NELL'ESERCIZIO €
	1.3.4	(06 01 03)	[04 02 01 04] (RIS. VINCOLATE)		0,00	0,00	0,00
114126			AVVERSITA' ATMOSFERICHE. CONCORSO NEGLI INTERESSI SU PRESTITI QUINQUENNALI (DECORRENZA 1998) A TASSO AGEVOLATO CON ABBUONO DEL 40% DELLA QUOTA CAPITALE: LEGGE 185/92, ART. 3, COMMA 2, LETT. C) DD.MM. DI DECLARATORIA NN. 1199 - 1205 - 1220 DEL 1997.				
			C.E. CONNESSI: 2057954				
	1.3.4	(06 01 03)	[04 02 01 04] (RIS. VINCOLATE)		0,00	3.243,32	0,00
114127			AVVERSITA' ATMOSFERICHE. CONCORSO NEGLI INTERESSI SUI PRESTITI QUINQUENNALI DI SOCCORSO A TASSO AGEVOLATO E SULLE PROROGHE DELLE SCADENZE DELLE RATE DI CREDITO AGRARIO (DECORRENZA 1998); LEGGE 185/92, ART. 3, COMMA 2, LETT. C). E ART. 4 DD.MM. DI DECLARATORIA NN. 1199 - 1205 - 1220 DEL 1997.				
			C.E. CONNESSI: 2057954				
	CAP.RESIDUI DI STANZ.		114127 / 2008	3.243,32			0,00
			TOTALI	**3.243,32**			**0,00**
	1.3.4	(04 02 02)	[04 02 01 04] (RIS. VINCOLATE)		0,00	0,00	0,00
114131			AVVERSITA' ATMOSFERICHE. TRASFERIMENTI ALLE AMMINISTRAZIONI DELEGATE (L.R. 24/90) PER CONCESSIONE PROVVIDENZE CONTRIBUTIVE: LEGGE 185/92 ART. 3, COMMA 2, LETTERE A) E C) ED EVENTUALI VARIAZIONI COMPENSATIVE. DD.MM. NN. 1699/03, 1700/03, 1712/03, 1730/03 E 1733/03.				
			C.E. CONNESSI: 2057998				

PAGAMENTI IN CONTO COMPETENZA E IN CONTO RESIDUI	RESIDUI ELIMINATI PER REISCRIZIONE	INSUSSISTENZA O PRESCRIZIONE	ECONOMIA VINCOLATA	PERENZIONE	REISCRIZIONE DI RESIDUI DI STANZIAMENTO	RESIDUI DA RIPORTARE PROVENIENTI DALL'ESERCIZIO DI COM.ZA E PRECEDENTI PROPRI	DI STANZIAMENTO
€	€	€	€	€	€	€	€
0,00						0,00	0,00
0,00						0,00	0,00
0,00	0,00	0,00	0,00		0,00	0,00	3.243,32
0,00	**0,00**	**0,00**	**0,00**		**0,00**	**0,00**	**3.243,32**
0,00						0,00	0,00

R E G I O N E P U G L I A CONTO DEL BILANCIO ESERCIZIO FINANZIARIO 2010 - SPESE -

NUMERO	DESCRIZIONE CAPITOLI	RESIDUI ACCERTATI INIZIO ESERCIZIO €	STANZIAMENTI DEFINITIVI DI COMPETENZA €	STANZIAMENTI DEFINITIVI DI CASSA €	IMPEGNI ASSUNTI NELL'ESERCIZIO €
1.3.4 (06 01 03) [04 02 01 04]	(RIS. VINCOLATE)		40.834,97	45.761,30	0,00
114132	AVVERSITA' ATMOSFERICHE. CONCORSO NEGLI INTERESSI SUI PRESTITI QUINQUENNALI DI SOCCORSO A TASSO AGEVOLATO: LEGGE 185/92 ART. 3, COMMA 2, LETTERA B) ED ART. 4 (PROROGHE) ED EVENTUALI VARIAZIONI COMPENSATIVE. DD.MM. NN. 1699/03, 1700/03, 1712/03, 1730/03 E 1733/03.				
	C.E. CONNESSI: 2057998				
CAP.RESIDUI DI STANZ.	114132 / 2007	1.419,55			1.419,55
	114132 / 2008	2.862,56			2.862,56
	114132 / 2009	644,22			0,00
	TOTALI	**4.926,33**			**4.282,11**
1.3.4 (06 01 03) [04 02 01 04]	(RIS. VINCOLATE)		0,00	1.674,94	0,00
114153	AVVERSITA' ATMOSFERICHE. CONCORSO NEGLI INTERESSI SUI PRESTITI DI SOC-CORSO L.185/92 ART.3, COMMA 2, LETT. D). (DD.MM. N.98/1253 DEL 1/7/98 E N.98/1257 DEL 9/7/98).				
	C.E. CONNESSI: 2057955				
CAP.RESIDUI DI STANZ.	114153 / 2006	1.178,04			0,00
	114153 / 2008	496,90			0,00
	TOTALI	**1.674,94**			**0,00**
1.3.4 (06 02) [04 02 01 04]	(RIS. VINCOLATE)		0,00	0,00	0,00
114176	AVVERSITA' ATMOSFERICHE. TRASFERIMENTI ALLE AMMINISTRAZIONI DELEGATE (L.R.24/90) PER CONCESSIONE PROVVIDENZE CONTRIBUTIVE L.185/92 ART. 3, COMMA 2 LETT. B). DD.MM. DI DECLARATORIA NN.1281/998-1294/98-1298/98-1302/98-1309/98.				
	C.E. CONNESSI: 2057958				

PAGAMENTI IN CONTO COMPETENZA E IN CONTO RESIDUI	RESIDUI ELIMINATI PER REISCRIZIONE	INSUSSISTENZA O PRESCRIZIONE	ECONOMIA VINCOLATA	PERENZIONE	REISCRIZIONE DI RESIDUI DI STANZIAMENTO	RESIDUI DA RIPORTARE PROVENIENTI DALL'ESERCIZIO DI COM.ZA E PRECEDENTI PROPRI	DI STANZIAMENTO
€	€	€	€	€	€	€	€
0,00						0,00	40.834,97
1.419,55	0,00	0,00	0,00		0,00	0,00	0,00
2.862,56	0,00	0,00	0,00		0,00	0,00	0,00
0,00	0,00	0,00	0,00		0,00	0,00	644,22
4.282,11	**0,00**	**0,00**	**0,00**		**0,00**	**0,00**	**644,22**
0,00						0,00	0,00
0,00	0,00	0,00	0,00		0,00	0,00	1.178,04
0,00	0,00	0,00	0,00		0,00	0,00	496,90
0,00	**0,00**	**0,00**	**0,00**		**0,00**	**0,00**	**1.674,94**
0,00						0,00	0,00

R E G I O N E P U G L I A CONTO DEL BILANCIO ESERCIZIO FINANZIARIO 2010 - SPESE -

NUMERO	DESCRIZIONE CAPITOLI	RESIDUI ACCERTATI INIZIO ESERCIZIO €	STANZIAMENTI DEFINITIVI DI COMPETENZA €	STANZIAMENTI DEFINITIVI DI CASSA €	IMPEGNI ASSUNTI NELL'ESERCIZIO €
1.3.4 (06 02) [04 02 01 91]	(RIS. VINCOLATE)		0,00	7.163,41	0,00
114196	AVVERSITA' ATMOSFERICHE. TRASFERIMENTI ALLE AMMINISTRAZIONI DELEGATE (L.R.24/90) PER CONCESSIONE PROVVIDENZE CONTRIBUTIVE L.185/92 ART. 3, COMMA 2 LETT. B). DD.MM. DI DECLARATORIA NN.1349/99-1354/99-1368/99-13 79/99-1387/99.				
C.E. CONNESSI:	2057961				
CAP.RESIDUI DI STANZ.	114196 / 2005	4.648,12			0,00
	114196 / 2006	129,52			0,00
	114196 / 2008	2.385,77			0,00
	TOTALI	**7.163,41**			**0,00**
1.3.4 (04 02 02) [04 02 01 04]	(RIS. VINCOLATE)		0,00	545,19	0,00
114197	AVVERSITA' ATMOSFERICHE. CONCORSO NEGLI INTERESSI SU PRESTITI QUINQUENNALI A TASSO AGEVOLATO CON ABBUONO DEL 40% DELLA QUOTA CAPITALE: LEGGE 185/92, ART. 3, COMMA 2, LETT. C) DD.MM. DI DECLARATORIA NN..1349/99-1354/99-1368/99-1379/99-1387/99.				
C.E. CONNESSI:	2057961				
CAP.RESIDUI DI STANZ.	114197 / 2005	545,19			0,00
	TOTALI	**545,19**			**0,00**
1.3.4 (06 01 03) [04 02 01 04]	(RIS. VINCOLATE)		0,00	3.579,92	0,00
114198	AVVERSITA' ATMOSFERICHE. CONCORSO NEGLI INTERESSI SU PRESTITI QUINQUENNALI A TASSO AGEVOLATO. L.185/92, ART. 3, COMMA 2, LETT. D), F) ED ART.4 (PROROGHE). DD.MM. DI DECLARATORIA NN.1349/99-1354/99-1368/99-1379/99-1387/99.				
C.E. CONNESSI:	2057961				
CAP.RESIDUI DI STANZ.	114198 / 2008	3.579,92			0,00
	TOTALI	**3.579,92**			**0,00**

PAGAMENTI IN CONTO COMPETENZA E IN CONTO RESIDUI	RESIDUI ELIMINATI PER REISCRIZIONE	INSUSSISTENZA O PRESCRIZIONE	ECONOMIA VINCOLATA	PERENZIONE	REISCRIZIONE DI RESIDUI DI STANZIAMENTO	RESIDUI DA RIPORTARE PROVENIENTI DALL'ESERCIZIO DI COM.ZA E PRECEDENTI PROPRI	DI STANZIAMENTO
€	€	€	€	€	€	€	€
0,00						0,00	0,00
0,00	0,00	0,00	0,00		0,00	0,00	4.648,12
0,00	0,00	0,00	0,00		0,00	0,00	129,52
0,00	0,00	0,00	0,00		0,00	0,00	2.385,77
0,00	**0,00**	**0,00**	**0,00**		**0,00**	**0,00**	**7.163,41**
0,00						0,00	0,00
0,00	0,00	0,00	0,00		0,00	0,00	545,19
0,00	**0,00**	**0,00**	**0,00**		**0,00**	**0,00**	**545,19**
0,00						0,00	0,00
0,00	0,00	0,00	0,00		0,00	0,00	3.579,92
0,00	**0,00**	**0,00**	**0,00**		**0,00**	**0,00**	**3.579,92**

R E G I O N E P U G L I A CONTO DEL BILANCIO ESERCIZIO FINANZIARIO 2010 - SPESE -

NUMERO	DESCRIZIONE CAPITOLI	RESIDUI ACCERTATI INIZIO ESERCIZIO €	STANZIAMENTI DEFINITIVI DI COMPETENZA €	STANZIAMENTI DEFINITIVI DI CASSA €	IMPEGNI ASSUNTI NELL'ESERCIZIO €
1.3.4 (06 01 03) [04 02 01 04]	(RIS. VINCOLATE)		0,00	2.051,11	0,00
114200	AVVERSITA' ATMOSFERICHE.TRASFERIMENTI ALLE AMMINISTRAZIONI DELEGATE(L.G.24/90) PER CONCESSIONE PROVVIDENZE CONTRIBUTIVE E CONTRIBUTIVE-CREDITIZIE. L.185/92 ART.3, COMMA 2, LETT. B) E C). D.M. DI DECLARATORIA N. 100.419/2000				
	C.E. CONNESSI: 2057962				
CAP.RESIDUI DI STANZ.	114200 / 2007	2.051,11			0,00
	TOTALI	**2.051,11**			**0,00**
1.3.4 (06 01 03) [04 02 01 04]	(RIS. VINCOLATE)		0,00	6.815,53	0,00
114202	AVVERSITA' ATMOSFERICHE.CONCORSO NEGLI INTERESSI SUI PRESTITI QUINQUE NALI (DECORRENZA 1996) A TASSO AGEVOLATO CON ABBUONO DEL 40% DELLA QU TA CAPITALE:L.185/92,ART,3COMMA2,LETT.C.)D.M.DECLARATORIA. N.1396/2000				
	C.E. CONNESSI: 2057963				
CAP.RESIDUI DI STANZ.	114202 / 2005	6.815,53			0,00
	TOTALI	**6.815,53**			**0,00**
1.3.4 (06 01 03) [04 02 01 91]	(RIS. VINCOLATE)		0,00	0,00	0,00
114206	AVVERSITA' ATMOSFERICHE. CONCORSO NEGLI INTERESSI SUI PRESTITI QUINQUENNALI A TASSO AGEVOLATO CON ABBUONO DEL 40% DELLA QUOTA CAPITALE L.185/92 ART. 3 COMMA 2 LETT. C ED EVENTUALI VARIAZIONI AL DM DI DECLARATORIA 1432/2000.				
	C.E. CONNESSI: 2057964				
1.3.4 (06 01 03) [04 02 01 91]	(RIS. VINCOLATE)		0,00	0,00	0,00
114207	AVVERSITA' ATMOSFERICHE. CONCORSO NEGLI INTERESSI SUI PRESTITI QUENNALI DI SOCCORSO A TASSO AGEVOLATO L.185/92 ART.3 COMMA 2 LETT.D ED EVENTUALI VARIAZIONI AL DM DI DECLARATORIA 1432/2000				
	C.E. CONNESSI: 2057964				

PAGAMENTI IN CONTO COMPETENZA E IN CONTO RESIDUI	RESIDUI ELIMINATI PER REISCRIZIONE	INSUSSISTENZA O PRESCRIZIONE	ECONOMIA VINCOLATA	PERENZIONE	REISCRIZIONE DI RESIDUI DI STANZIAMENTO	RESIDUI DA RIPORTARE PROVENIENTI DALL'ESERCIZIO DI COM.ZA E PRECEDENTI PROPRI	DI STANZIAMENTO
€	€	€	€	€	€	€	€
0,00						0,00	0,00
0,00	0,00	0,00	0,00		0,00	0,00	2.051,11
0,00	**0,00**	**0,00**	**0,00**		**0,00**	**0,00**	**2.051,11**
0,00						0,00	0,00
0,00	0,00	0,00	0,00		0,00	0,00	6.815,53
0,00	**0,00**	**0,00**	**0,00**		**0,00**	**0,00**	**6.815,53**
0,00						0,00	0,00
0,00						0,00	0,00

R E G I O N E P U G L I A CONTO DEL BILANCIO ESERCIZIO FINANZIARIO 2010 - SPESE -

NUMERO	DESCRIZIONE CAPITOLI	RESIDUI ACCERTATI INIZIO ESERCIZIO €	STANZIAMENTI DEFINITIVI DI COMPETENZA €	STANZIAMENTI DEFINITIVI DI CASSA €	IMPEGNI ASSUNTI NELL'ESERCIZIO €
1.3.4 (22 02 02) [04 02 01 91]	(RIS. VINCOLATE)		0,00	105.357,21	0,00
114208	AVVERSITA' ATMOSFERICHE. TRASFERIMANETI ALLE AMMINISTRAZIONI DELEGATE (L.R.24/90) PER CONCESSIONE CONTRIBUTI IN CONTO CAPITALE PER RIPRISTINO STRUTTURE DANNEGGIATE L.185/92 ART. 3, COMMA 2, LETT. E) ED EVENTUALI VARIAZIONI COMPENSATIVE. DM DI DECLARATORIA 1432/2000.				
	C.E. CONNESSI: 2057964				
CAP.RESIDUI PROPRI	114208 / 2001	105.357,21			
	TOTALI	**105.357,21**			
1.3.4 (06 01 03) [04 02 01 91]	(RIS. VINCOLATE)		0,00	18.963,77	0,00
114212	AVVERSITA' ATMOSFERICHE. CONCORSO NEGLI INTERESSI SUI PRESTITI QUENNALI A TASSO AGEVOLATO CON ABBUONO DEL 40% DELLA QUOTA CAPITALE L.185/92 ART.3 COMMA 2 LETT.C ED EVENTUALI VARIAZIONI AL DM DI DECLARATORIA 1473/00, 1477,01 1481/01,1486/01, 1499/01.				
	C.E. CONNESSI: 2057965				
CAP.RESIDUI DI STANZ.	114212 / 2006	3.553,54			0,00
	114212 / 2008	15.410,23			0,00
	TOTALI	**18.963,77**			**0,00**
1.3.4 (06 01 03) [04 02 01 91]	(RIS. VINCOLATE)		0,00	54.265,48	0,00
114213	AVVERSITA' ATMOSFERICHE. CONCORSO NEGLI INTERESSI SUI PRESTITI QUINQUENNALI DI SOCCORSO A TASSO AGEVOLATO L.185/92 ART.3 COMMA 2 LETT.D, AER. 4 ED EVENTUALI VARIAZIONI COMPENSATIVE. DD.MM. DI DECLARATORIA 1473/2000,1477/01, 1481/01, 1486/01, 1499/01.				
	C.E. CONNESSI: 2057965				
CAP.RESIDUI DI STANZ.	114213 / 2006	28.171,31			0,00
	114213 / 2008	26.094,17			0,00
	TOTALI	**54.265,48**			**0,00**

PAGAMENTI IN CONTO COMPETENZA E IN CONTO RESIDUI	RESIDUI ELIMINATI PER REISCRIZIONE	INSUSSISTENZA O PRESCRIZIONE	ECONOMIA VINCOLATA	PERENZIONE	REISCRIZIONE DI RESIDUI DI STANZIAMENTO	RESIDUI DA RIPORTARE PROVENIENTI DALL'ESERCIZIO DI COM.ZA E PRECEDENTI PROPRI	DI STANZIAMENTO
€	€	€	€	€	€	€	€
0,00						0,00	0,00
0,00	0,00	0,00	0,00	0,00		105.357,21	
0,00	**0,00**	**0,00**	**0,00**	**0,00**		**105.357,21**	
0,00						0,00	0,00
0,00	0,00	0,00	0,00		0,00	0,00	3.553,54
0,00	0,00	0,00	0,00		0,00	0,00	15.410,23
0,00	**0,00**	**0,00**	**0,00**		**0,00**	**0,00**	**18.963,77**
0,00						0,00	0,00
0,00	0,00	0,00	0,00		0,00	0,00	28.171,31
0,00	0,00	0,00	0,00		0,00	0,00	26.094,17
0,00	**0,00**	**0,00**	**0,00**		**0,00**	**0,00**	**54.265,48**

R E G I O N E P U G L I A CONTO DEL BILANCIO ESERCIZIO FINANZIARIO 2010 - SPESE -

NUMERO	DESCRIZIONE CAPITOLI	RESIDUI ACCERTATI INIZIO ESERCIZIO €	STANZIAMENTI DEFINITIVI DI COMPETENZA €	STANZIAMENTI DEFINITIVI DI CASSA €	IMPEGNI ASSUNTI NELL'ESERCIZIO €
1.3.4 (22 02 02) [04 02 01 91]	(RIS. VINCOLATE)		0,00	1.645.216,43	0,00
114214	AVVERSITA' ATMOSFERICHE. TRASFERIMANETI ALLE AMMINISTRAZIONI DELEGATE (L.R.24/90) PER CONCESSIONE CONTRIBUTI IN CONTO CAPITALE PER RIPRISTINO STRUTTURE DANNEGGIATE L.185/92 ART. 3, COMMA 2, LETT. E) ED EVENTUALI VARIAZIONI COMPENSATIVE. DD.MM . DI DECLARATORIA 1473/00, 1477/01, 1481/01, 1486/01, 1499/01.				
	C.E. CONNESSI: 2057965				
CAP.RESIDUI PROPRI	114214 / 2001	1.645.216,43			
	TOTALI	**1.645.216,43**			
1.3.4 (06 02) [04 02 01]	(RIS. VINCOLATE)		0,00	3.805,41	0,00
114215	TRASFERIMENTO A PROVINCE E COMUNI PER INTERVENTO ASSEGNATO DALLE AVVERSITÀ ATMOSFERICHE DEL 2001 - L. 185/92 E D.M. 04/02/2002 N. 100.274				
	C.E. CONNESSI: 2057966				
CAP.RESIDUI DI STANZ.	114215 / 2006	2.241,01			0,00
	114215 / 2008	1.564,40			0,00
	TOTALI	**3.805,41**			**0,00**
1.3.4 (04 02 02) [04 02 01]	(RIS. VINCOLATE)		0,00	1.516,76	0,00
114216	AVVERSITA' ATMOSFERICHE. TRASFERIMENTI ALLE AMMINISTRAZIONI DELEGATE (L.R. 24/90) PER CONCESSIONE PROVVIDENZE CONTRIBUTIVE, CONTRIBUTIVE CREDITIZIE E CREDITIZIE: LEGGE 185/92 ART. 3, COMMA 2, LETTERA B); DD.MM. NN. 1570/01, 1581/02 E 1585/02.				
	C.E. CONNESSI: 2057967				
CAP.RESIDUI DI STANZ.	114216 / 2006	1.516,76			0,00
	TOTALI	**1.516,76**			**0,00**

PAGAMENTI IN CONTO COMPETENZA E IN CONTO RESIDUI	RESIDUI ELIMINATI PER REISCRIZIONE	INSUSSISTENZA O PRESCRIZIONE	ECONOMIA VINCOLATA	PERENZIONE	REISCRIZIONE DI RESIDUI DI STANZIAMENTO	RESIDUI DA RIPORTARE PROVENIENTI DALL'ESERCIZIO DI COM.ZA E PRECEDENTI PROPRI	DI STANZIAMENTO
€	€	€	€	€	€	€	€
0,00						0,00	0,00
0,00	0,00	0,00	0,00	0,00		1.645.216,43	
0,00	**0,00**	**0,00**	**0,00**	**0,00**		**1.645.216,43**	
0,00						0,00	0,00
0,00	0,00	0,00	0,00		0,00	0,00	2.241,01
0,00	0,00	0,00	0,00		0,00	0,00	1.564,40
0,00	**0,00**	**0,00**	**0,00**		**0,00**	**0,00**	**3.805,41**
0,00						0,00	0,00
0,00	0,00	0,00	0,00		0,00	0,00	1.516,76
0,00	**0,00**	**0,00**	**0,00**		**0,00**	**0,00**	**1.516,76**

NUMERO	DESCRIZIONE CAPITOLI	RESIDUI ACCERTATI INIZIO ESERCIZIO €	STANZIAMENTI DEFINITIVI DI COMPETENZA €	STANZIAMENTI DEFINITIVI DI CASSA €	IMPEGNI ASSUNTI NELL'ESERCIZIO €
1.3.4 (06 01 03) [04 02 01 04]	(RIS. VINCOLATE)		0,00	8.300,15	0,00
114217	AVVERSITA' ATMOSFERICHE. CONCORSO NEGLI INTERESSI SUI PRESTITI QUINQUENNALI A TASSO AGEVOLATO CON ABBUONO DEL 40% DELLA QUOTA CAPITALE L.185/92 ART.3 COMMA 2 LETT.C DD.MM. NN. 1570/01, 1581/02 E 1585/02.				
	C.E. CONNESSI: 2057967				
CAP.RESIDUI DI STANZ.	114217 / 2006	994,82			0,00
	114217 / 2007	2.750,82			0,00
	114217 / 2008	4.554,51			0,00
	TOTALI	**8.300,15**			**0,00**
1.3.4 (06 01 03) [04 02 01 04]	(RIS. VINCOLATE)		0,00	10.849,09	0,00
114218	AVVERSITA' ATMOSFERICHE. CONCORSO NEGLI INTERESSI SUI PRESTITI QUINQUENNALI DI SOCCORSO A TASSO AGEVOLATO L.185/92 ART.3 COMMA 2 LETT. D), F) ED ART. 4; DD.MM. NN. 1570/01, 1581/02 E 1585/02.				
	C.E. CONNESSI: 2057967				
CAP.RESIDUI DI STANZ.	114218 / 2006	762,88			762,88
	114218 / 2008	10.086,21			8.115,82
	TOTALI	**10.849,09**			**8.878,70**
1.3.4 (04 02 02) [04 02 01 04]	(RIS. VINCOLATE)		0,00	37.410,64	0,00
114231	AVVERSITA' ATMOSFERICHE.TRASFERIMENTI ALLE AMMINISTRAZIONI DELEGATE(L.R.24/90) ED AGLI ISTITUTI DI CREDITO PER CONCESSIONE PROVVIDENZE CONTRIBUTIVE E CREDITIZIE. L.185/92 ART.3,COMMA2,LETT. A), B) E C) DD.MM. DI DECLARATORIA N.1745/03, 1757/03, 1780/03, 1786/03, 1793/04.				
	C.E. CONNESSI: 2032326				
CAP.RESIDUI DI STANZ.	114231 / 2009	37.410,64			0,00
	TOTALI	**37.410,64**			**0,00**

PAGAMENTI IN CONTO COMPETENZA E IN CONTO RESIDUI	RESIDUI ELIMINATI PER REISCRIZIONE	INSUSSISTENZA O PRESCRIZIONE	ECONOMIA VINCOLATA	PERENZIONE	REISCRIZIONE DI RESIDUI DI STANZIAMENTO	RESIDUI DA RIPORTARE PROVENIENTI DALL'ESERCIZIO DI COM.ZA E PRECEDENTI PROPRI	DI STANZIAMENTO
€	€	€	€	€	€	€	€
0,00						0,00	0,00
0,00	0,00	0,00	0,00		0,00	0,00	994,82
0,00	0,00	0,00	0,00		0,00	0,00	2.750,82
0,00	0,00	0,00	0,00		0,00	0,00	4.554,51
0,00	**0,00**	**0,00**	**0,00**		**0,00**	**0,00**	**8.300,15**
0,00						0,00	0,00
762,88	0,00	0,00	0,00		0,00	0,00	0,00
8.115,82	0,00	0,00	0,00		0,00	0,00	1.970,39
8.878,70	**0,00**	**0,00**	**0,00**		**0,00**	**0,00**	**1.970,39**
0,00						0,00	0,00
0,00	0,00	0,00	0,00		0,00	0,00	37.410,64
0,00	**0,00**	**0,00**	**0,00**		**0,00**	**0,00**	**37.410,64**

R E G I O N E P U G L I A CONTO DEL BILANCIO ESERCIZIO FINANZIARIO 2010 - SPESE -

NUMERO	DESCRIZIONE CAPITOLI	RESIDUI ACCERTATI INIZIO ESERCIZIO €	STANZIAMENTI DEFINITIVI DI COMPETENZA €	STANZIAMENTI DEFINITIVI DI CASSA €	IMPEGNI ASSUNTI NELL'ESERCIZIO €
1.3.4 (06 02) [04 02 01 91]	(RIS. VINCOLATE)		0,00	2.445.358,27	0,00
114232	ASSEGNAZIONI STATALI ¿ FONDO DI SOLIDARIETÀ NAZIONALE ¿ D.M. 102.246 DEL 4/8/2005 PER ATTUAZIONE INTERVENTI LEGGE 185/92.				
	C.E. CONNESSI: 2032321				
CAP.RESIDUI DI STANZ.	114232 / 2005	2.445.358,27			710.514,70
	TOTALI	**2.445.358,27**			**710.514,70**
1.3.4 (04 02 02) [04 02 01 91]	(RIS. VINCOLATE)		0,00	384.419,00	0,00
114233	AVVERSITA' ATMOSFERICHE.TRASFERIMENTI ALLE AMMINISTRAZIONI DELEGATE(L.R.24/90) ED AGLI ISTITUTI DI CREDITO PER CONCESSIONE PROVVIDENZE PREVISTE DAL DECRETO LEGISLATIVO 102/2004 ART.5 E 7 DD.MM. DI DECLARATORIA N. 10311/2008 E N. 11599/2009.				
	C.E. CONNESSI: 2057999				
CAP.RESIDUI DI STANZ.	114233 / 2009	384.419,00			0,00
	TOTALI	**384.419,00**			**0,00**
1.3.4 (06 01 04) [04 02 01 04]	(RIS. VINCOLATE)		0,00	224.923,75	0,00
114235	TRASFERIMENTI ALLE IMPRESE AGRICOLE PER ATTUAZIONE LEGGE 178/02.				
	C.E. CONNESSI: 5127903				
CAP.RESIDUI DI STANZ.	114235 / 2007	223.295,45			0,00
	114235 / 2008	1.628,30			0,00
	TOTALI	**224.923,75**			**0,00**

PAGAMENTI IN CONTO COMPETENZA E IN CONTO RESIDUI	RESIDUI ELIMINATI PER REISCRIZIONE	INSUSSISTENZA O PRESCRIZIONE	ECONOMIA VINCOLATA	PERENZIONE	REISCRIZIONE DI RESIDUI DI STANZIAMENTO	RESIDUI DA RIPORTARE PROVENIENTI DALL'ESERCIZIO DI COM.ZA E PRECEDENTI PROPRI	DI STANZIAMENTO
€	€	€	€	€	€	€	€
0,00						0,00	0,00
710.514,70	0,00	0,00	0,00		0,00	0,00	1.734.843,57
710.514,70	**0,00**	**0,00**	**0,00**		**0,00**	**0,00**	**1.734.843,57**
0,00						0,00	0,00
0,00	0,00	0,00	0,00		0,00	0,00	384.419,00
0,00	**0,00**	**0,00**	**0,00**		**0,00**	**0,00**	**384.419,00**
0,00						0,00	0,00
0,00	0,00	0,00	0,00		0,00	0,00	223.295,45
0,00	0,00	0,00	0,00		0,00	0,00	1.628,30
0,00	**0,00**	**0,00**	**0,00**		**0,00**	**0,00**	**224.923,75**

R E G I O N E P U G L I A CONTO DEL BILANCIO ESERCIZIO FINANZIARIO 2010 - SPESE -

NUMERO	DESCRIZIONE CAPITOLI	RESIDUI ACCERTATI INIZIO ESERCIZIO €	STANZIAMENTI DEFINITIVI DI COMPETENZA €	STANZIAMENTI DEFINITIVI DI CASSA €	IMPEGNI ASSUNTI NELL'ESERCIZIO €
1.3.4 (22 02 02) [04 02 01 91]	(RIS. VINCOLATE)		8.500,00	24.633.366,25	0,00
114236	TRASFERIMENTI ALLE AMMINISTRAZIONI DELEGATE(L.R.24/90) ED AGLI ISTITUTI DI CREDITO PER CONCESSIONE PROVVIDENZE CONTRIBUTIVE E CREDITIZIE PER AVVERSITA' ATMOSFERICHE VERIFICATESI NELL'ANNO 2002. (L. 185/92 E D.M. 102.287 DEL 26/07/2004).				
	C.E. CONNESSI: 5125110 5125120				
CAP.RESIDUI DI STANZ.	114236 / 2006	24.608.738,25			2.652.276,48
	114236 / 2009	16.128,00			0,00
	TOTALI	**24.624.866,25**			**2.652.276,48**
1.3.4 (22 02 02) [04 02 01 91]	(RIS. VINCOLATE)		0,00	7.902.892,17	0,00
114238	TRASFERIMENTI ALLE AMMINISTRAZIONI DELEGATE(L.R.24/90) ED AGLI ISTITUTI DI CREDITO PER CONCESSIONE PROVVIDENZE CONTRIBUTIVE E CREDITIZIE PER AVVERSITA' ATMOSFERICHE VERIFICATESI NELL'ANNO 2002. (L. 185/92 E D.M. 101.687 DEL 23/06/2003).				
	C.E. CONNESSI: 5125110 5125120				
CAP.RESIDUI PROPRI	114238 / 2006	40.371,97			
	114238 / 2007	1.148.252,98			
	114238 / 2008	1.573.159,10			
	TOTALI	**2.761.784,05**			
CAP.RESIDUI DI STANZ.	114238 / 2006	5.120.401,47			252.771,97
	114238 / 2008	995,87			0,00
	114238 / 2009	19.710,78			0,00
	TOTALI	**5.141.108,12**			**252.771,97**

PAGAMENTI IN CONTO COMPETENZA E IN CONTO RESIDUI	RESIDUI ELIMINATI PER REISCRIZIONE	INSUSSISTENZA O PRESCRIZIONE	ECONOMIA VINCOLATA	PERENZIONE	REISCRIZIONE DI RESIDUI DI STANZIAMENTO	RESIDUI DA RIPORTARE PROVENIENTI DALL'ESERCIZIO DI COM.ZA E PRECEDENTI PROPRI	DI STANZIAMENTO
€	€	€	€	€	€	€	€
0,00						0,00	8.500,00
2.652.276,48	0,00	0,00	0,00		0,00	0,00	21.956.461,77
0,00	0,00	0,00	0,00		0,00	0,00	16.128,00
2.652.276,48	**0,00**	**0,00**	**0,00**		**0,00**	**0,00**	**21.972.589,77**
0,00						0,00	0,00
3.898,02	0,00	0,00	0,00	0,00		36.473,95	
208.023,77	0,00	0,00	0,00	0,00		940.229,21	
885.438,45	0,00	0,00	0,00	0,00		687.720,65	
1.097.360,24	**0,00**	**0,00**	**0,00**	**0,00**		**1.664.423,81**	
252.771,97	0,00	0,00	0,00		0,00	0,00	4.867.629,50
0,00	0,00	0,00	0,00		0,00	0,00	995,87
0,00	0,00	0,00	0,00		0,00	0,00	19.710,78
252.771,97	**0,00**	**0,00**	**0,00**		**0,00**	**0,00**	**4.888.336,15**

R E G I O N E P U G L I A CONTO DEL BILANCIO ESERCIZIO FINANZIARIO 2010 - SPESE -

NUMERO	DESCRIZIONE CAPITOLI	RESIDUI ACCERTATI INIZIO ESERCIZIO €	STANZIAMENTI DEFINITIVI DI COMPETENZA €	STANZIAMENTI DEFINITIVI DI CASSA €	IMPEGNI ASSUNTI NELL'ESERCIZIO €
1.3.4 (04 02 02) [04 02 01 91]	(RIS. VINCOLATE)		0,00	4.491.000,00	0,00
114250	AVVERSITA' ATMOSFERICHE. TRASFERIMENTI ALLE AMMINISTRAZIONI DELEGATE (L.R. 24/90) ED AGLI ISTITUTI DI CREDITO PER CONCESSIONE PROVVIDENZE CONTRIBUTIVE E CREDITIZIE: DECRETO LEGISLATIVO N. 102/04 ART. 5 E 7. DD.MM. DECLARATORIA NN. 93/06 - 95/06 - 110/96 - 119/06 - 122/06 - 143/07.				
	C.E. CONNESSI: 2057811				
CAP.RESIDUI DI STANZ.	114250 / 2007	4.491.000,00			1.479.566,93
	TOTALI	**4.491.000,00**			**1.479.566,93**
1.3.4 (04 02 02) [04 02 01 04]	(RIS. VINCOLATE)		0,00	654.794,00	0,00
114255	D.LGS 102/04. TRASFERIMENTI ALLE AMMINISTRAZIONI DELEGATE (L.R. 24/90) ED AGLI ISTITUTI DI CREDITO PER CONCESSIONE PROVVIDENZE CONTRIBUTIVE E CREDITIZIE PER AVVERSITA' ATMOSFERICHE. D.M. 2347/08				
CAP.RESIDUI DI STANZ.	114255 / 2008	654.794,00			0,00
	TOTALI	**654.794,00**			**0,00**
1.3.4 (06 01 03) [04 02 01 91]	(RIS. VINCOLATE)		0,00	0,00	0,00
191104	ANNUALITA' SUCCESSIVE ALLA PRIMA PER CONCORSO INTERESSI SU PRESTITI QUINQUENNALI CON ABBUONO PER AVVERSITA' ATMOSFERICHE. DECORRENZA 1996. L.185/92 - DD.MM. 95/1029 - 1021 - 1041.				
	C.E. CONNESSI: 2057943				

PAGAMENTI IN CONTO COMPETENZA E IN CONTO RESIDUI	RESIDUI ELIMINATI PER REISCRIZIONE	INSUSSISTENZA O PRESCRIZIONE	ECONOMIA VINCOLATA	PERENZIONE	REISCRIZIONE DI RESIDUI DI STANZIAMENTO	RESIDUI DA RIPORTARE PROVENIENTI DALL'ESERCIZIO DI COM.ZA E PRECEDENTI PROPRI	DI STANZIAMENTO
€	€	€	€	€	€	€	€
0,00						0,00	0,00
1.479.566,93	0,00	0,00	0,00		0,00	0,00	3.011.433,07
1.479.566,93	**0,00**	**0,00**	**0,00**		**0,00**	**0,00**	**3.011.433,07**
0,00						0,00	0,00
0,00	0,00	0,00	0,00		0,00	0,00	654.794,00
0,00	**0,00**	**0,00**	**0,00**		**0,00**	**0,00**	**654.794,00**
0,00						0,00	0,00

R E G I O N E P U G L I A CONTO DEL BILANCIO ESERCIZIO FINANZIARIO 2010 - SPESE -

NUMERO	DESCRIZIONE CAPITOLI	RESIDUI ACCERTATI INIZIO ESERCIZIO €	STANZIAMENTI DEFINITIVI DI COMPETENZA €	STANZIAMENTI DEFINITIVI DI CASSA €	IMPEGNI ASSUNTI NELL'ESERCIZIO €
1.3.4 (06 01 03) [04 02 01 91]	(RIS. VINCOLATE)		0,00	3.578,64	0,00
191105	ANNUALITA' SUCCESSIVE ALLA PRIMA PER CONCORSO INTERESSI SU PRESTITI QUINQUENNALI DI SOCCORSO E SU PROROGHE PER AVVERSITA' ATMOSFERICHE. DECORRENZA 1996. L.185/92 - DD.MM. 95/1029 - 1021 - 1041.				
	C.E. CONNESSI: 2057944				
CAP.RESIDUI DI STANZ.	191105 / 2006	3.578,64			0,00
	TOTALI	**3.578,64**			**0,00**
1.3.4 (06 01 03) [04 02 01 91]	(RIS. VINCOLATE)		0,00	6.086,74	0,00
191116	ASSEGNAZIONI STATALI PER PAGAMENTO RATE CONCORSO INTERESSI DALLA 2^ ALLA 5^ L.185/92; PRESTITI QUINQUENNALI D.M. 102.339 DEL 11/11/97- DECORRENZA 1997.				
	C.E. CONNESSI: 2057952				
CAP.RESIDUI DI STANZ.	191116 / 2005	6.086,74			0,00
	TOTALI	**6.086,74**			**0,00**
1.3.4 (06 01 03) [04 02 01 91]	(RIS. VINCOLATE)		0,00	2.650,11	0,00
191117	ASSEGNAZIONI STATALI PAGAMENTO RATE CONCORSO INTERESSI DALLA 2^ ALLA 5^ L.185/92 - PRESTITI QUINQUENNALI D.M. 102.339 DELL'11/11/1997- DECORRENZA 1997.				
	C.E. CONNESSI: 2057952				
CAP.RESIDUI DI STANZ.	191117 / 2006	2.650,11			0,00
	TOTALI	**2.650,11**			**0,00**

PAGAMENTI IN CONTO COMPETENZA E IN CONTO RESIDUI	RESIDUI ELIMINATI PER REISCRIZIONE	INSUSSISTENZA O PRESCRIZIONE	ECONOMIA VINCOLATA	PERENZIONE	REISCRIZIONE DI RESIDUI DI STANZIAMENTO	RESIDUI DA RIPORTARE PROVENIENTI DALL'ESERCIZIO DI COM.ZA E PRECEDENTI PROPRI	DI STANZIAMENTO
€	€	€	€	€	€	€	€
0,00						0,00	0,00
0,00	0,00	0,00	0,00		0,00	0,00	3.578,64
0,00	**0,00**	**0,00**	**0,00**		**0,00**	**0,00**	**3.578,64**
0,00						0,00	0,00
0,00	0,00	0,00	0,00		0,00	0,00	6.086,74
0,00	**0,00**	**0,00**	**0,00**		**0,00**	**0,00**	**6.086,74**
0,00						0,00	0,00
0,00	0,00	0,00	0,00		0,00	0,00	2.650,11
0,00	**0,00**	**0,00**	**0,00**		**0,00**	**0,00**	**2.650,11**

R E G I O N E P U G L I A CONTO DEL BILANCIO ESERCIZIO FINANZIARIO 2010 - SPESE -

NUMERO	SET	UPB	DESCRIZIONE CAPITOLI	RESIDUI ACCERTATI INIZIO ESERCIZIO €	STANZIAMENTI DEFINITIVI DI COMPETENZA €	STANZIAMENTI DEFINITIVI DI CASSA €	IMPEGNI ASSUNTI NELL'ESERCIZIO €
	1.3.4	(06 02) [04 02 01 91]	(RIS. VINCOLATE)		0,00	0,00	0,00
194229			TRASFERIMENTO AGLI ISTITUTI DI CREDITO PER CONCESSIONE PROVVIDENZE CREDITIZIE PER AVVERSITA' ATMOSFERICHE VERIFICATESI NELL'ANNO 2002 (L. 195/92 E D.M. 101.687 DEL 23/06/03)				
			C.E. CONNESSI: 2057903				
	1.3.4	(04 02 02) [04 02 01 91]	(RIS. VINCOLATE)		0,00	0,00	0,00
194230			TRASFERIMENTO ALLE AMMINISTRAZIONI DELEGATE (L.R. 24/90) PER CONCESSIONE PROVVIDENZE CONTRIBUTIVE PER AVVERSITA' ATMOSFERICHE VERIFICATESI NELL'ANNO 2002 (L. 195/92 E D.M. 101.687 DEL 23/06/03)				
			C.E. CONNESSI: 2057903				
	1.3.4	(04 02 02) [04 02 01 04]	(RIS. VINCOLATE)		0,00	22.879,31	0,00
194231			TRASFERIMENTO ALLE AMMINISTRAZIONI DELEGATE (L.R. 24/90) ED AGLI ISTITUTI DI CREDITO PER CONCESSIONE PROVVIDENZE CONTRIBUTIVE E CREDITIZIE PER AVVERSITA' ATMOSFERICHE VERIFICATESI NELL'ANNO 2003 (L. 195/92 E D.M. 102.287 DEL 26/07/04)				
			C.E. CONNESSI: 2032328				
	CAP.RESIDUI DI STANZ.	194231 / 2008		22.879,31			0,00
			TOTALI	**22.879,31**			**0,00**
TOTALE	**U.P.B.**	**1.3.4**	**COMPETENZA**		**759.874,92**	**44.025.194,77**	**710.539,95**
			RESIDUI PROPRI	**4.512.357,69**			
			RESIDUI DI STANZIAMENTO	**38.752.962,16**			**5.128.749,94**

PAGAMENTI IN CONTO COMPETENZA E IN CONTO RESIDUI	RESIDUI ELIMINATI PER REISCRIZIONE	INSUSSISTENZA O PRESCRIZIONE	ECONOMIA VINCOLATA	PERENZIONE	REISCRIZIONE DI RESIDUI DI STANZIAMENTO	RESIDUI DA RIPORTARE PROVENIENTI DALL'ESERCIZIO DI COM.ZA E PRECEDENTI PROPRI	DI STANZIAMENTO
€	€	€	€	€	€	€	€
0,00						0,00	0,00
0,00						0,00	0,00
0,00						0,00	0,00
0,00	0,00	0,00	0,00		0,00	0,00	22.879,31
0,00	**0,00**	**0,00**	**0,00**		**0,00**	**0,00**	**22.879,31**
710.539,95						**0,00**	**49.334,97**
1.097.360,24	**0,00**	**0,00**	**0,00**	**0,00**		**3.414.997,45**	
5.128.749,94	**0,00**	**0,00**	**0,00**		**0,00**	**0,00**	**33.624.212,22**

R E G I O N E P U G L I A CONTO DEL BILANCIO ESERCIZIO FINANZIARIO 2010 - SPESE -

NUMERO	SET	UPB	DESCRIZIONE CAPITOLI		RESIDUI ACCERTATI INIZIO ESERCIZIO €	STANZIAMENTI DEFINITIVI DI COMPETENZA €	STANZIAMENTI DEFINITIVI DI CASSA €	IMPEGNI ASSUNTI NELL'ESERCIZIO €
TOTALE	SERVIZIO	1.3	COMPETENZA			12.150.431,85	74.377.987,24	10.551.096,88
			RESIDUI PROPRI		13.680.435,48			
			RESIDUI DI STANZIAMENTO		48.547.119,91			13.022.293,61

PAGAMENTI IN CONTO COMPETENZA E IN CONTO RESIDUI	RESIDUI ELIMINATI PER REISCRIZIONE	INSUSSISTENZA O PRESCRIZIONE	ECONOMIA VINCOLATA	PERENZIONE	REISCRIZIONE DI RESIDUI DI STANZIAMENTO	RESIDUI DA RIPORTARE PROVENIENTI DALL'ESERCIZIO DI COM.ZA E PRECEDENTI PROPRI	DI STANZIAMENTO
€	€	€	€	€	€	€	€
9.250.560,11						1.300.536,77	1.599.334,97
6.058.426,54	0,00	2.150.930,08	0,00	95,94		5.470.982,92	
11.806.284,27	0,00	0,00	0,00		0,00	1.216.009,34	35.524.826,30

R E G I O N E P U G L I A CONTO DEL BILANCIO ESERCIZIO FINANZIARIO 2010 - SPESE -

NUMERO	DESCRIZIONE CAPITOLI	RESIDUI ACCERTATI INIZIO ESERCIZIO €	STANZIAMENTI DEFINITIVI DI COMPETENZA €	STANZIAMENTI DEFINITIVI DI CASSA €	IMPEGNI ASSUNTI NELL'ESERCIZIO €
R I E P I L O G O U.P.B.					
U.P.B. 1.3.1	ASSOCIAZIONISMO E TUTELA DELLA QUALITA'				
	COMPETENZA		2.949.794,61	13.051.615,92	1.949.794,61
	RESIDUI PROPRI	8.560.118,52			
	RESIDUI DI STANZIAMENTO	1.541.702,79			590.000,00
U.P.B. 1.3.2	PROMOZIONE ED EDUCAZIONE ALIMENTARE				
	COMPETENZA		8.440.762,32	17.301.176,55	7.890.762,32
	RESIDUI PROPRI	607.959,27			
	RESIDUI DI STANZIAMENTO	8.252.454,96			7.303.543,67
U.P.B. 1.3.3	CREDITO AGRARIO				
	COMPETENZA		0,00	0,00	0,00
U.P.B. 1.3.4	AVVERSITÀ ATMOSFERICHE				
	COMPETENZA		759.874,92	44.025.194,77	710.539,95
	RESIDUI PROPRI	4.512.357,69			
	RESIDUI DI STANZIAMENTO	38.752.962,16			5.128.749,94
TOTALE SERVIZIO 1.3	COMPETENZA		12.150.431,85	74.377.987,24	10.551.096,88
	RESIDUI PROPRI	13.680.435,48			
	RESIDUI DI STANZIAMENTO	48.547.119,91			13.022.293,61

PAGAMENTI IN CONTO COMPETENZA E IN CONTO RESIDUI	RESIDUI ELIMINATI PER REISCRIZIONE	INSUSSISTENZA O PRESCRIZIONE	ECONOMIA VINCOLATA	PERENZIONE	REISCRIZIONE DI RESIDUI DI STANZIAMENTO	RESIDUI DA RIPORTARE PROVENIENTI DALL'ESERCIZIO DI COM.ZA E PRECEDENTI PROPRI	DI STANZIAMENTO
€	€	€	€	€	€	€	€
1.318.560,16						631.234,45	1.000.000,00
4.740.769,47	0,00	2.150.930,08	0,00	95,94		1.668.323,03	
202.000,00	0,00	0,00	0,00		0,00	388.000,00	951.702,79
7.221.460,00						669.302,32	550.000,00
220.296,83	0,00	0,00	0,00	0,00		387.662,44	
6.475.534,33	0,00	0,00	0,00		0,00	828.009,34	948.911,29
0,00						0,00	0,00
710.539,95						0,00	49.334,97
1.097.360,24	0,00	0,00	0,00	0,00		3.414.997,45	
5.128.749,94	0,00	0,00	0,00		0,00	0,00	33.624.212,22
9.250.560,11						1.300.536,77	1.599.334,97
6.058.426,54	0,00	2.150.930,08	0,00	95,94		5.470.982,92	
11.806.284,27	0,00	0,00	0,00		0,00	1.216.009,34	35.524.826,30

R E G I O N E P U G L I A CONTO DEL BILANCIO ESERCIZIO FINANZIARIO 2010 - SPESE -

NUMERO	DESCRIZIONE CAPITOLI	RESIDUI ACCERTATI INIZIO ESERCIZIO €	STANZIAMENTI DEFINITIVI DI COMPETENZA €	STANZIAMENTI DEFINITIVI DI CASSA €	IMPEGNI ASSUNTI NELL'ESERCIZIO €
SERVIZIO 1.4	AREA POLITICHE PER LO SVILUPPO RURALE - SERVIZIO FORESTE				
U.P.B. 1.4.1	INTERVENTI DI PIANIFICAZIONE FORESTALE				
1.4.1 (02 01 01) [04 02 02 02]	(RIS. AUTONOME)		0,00	44.723,81	0,00
4125	SPESA PER ACQUISTO MATERIALI UTILIZZATI PER LAVORI FORESTALI EFFETTUATI DIRETTAMENTE. L.R. 22/82 E ART. 19 L.R. 9/2000.				
CAP.RESIDUI PROPRI	4125 / 2008	4,81			
	4125 / 2009	44.719,00			
	TOTALI	44.723,81			
1.4.1 (02 01 01) [04 02 02]	(RIS. AUTONOME)		1.000.000,00	3.050.727,63	1.000.000,00
121012	SPESA PER IL FINANZIAMENTO E COFINANZIAMENTO DI INTERVENTI NEL SETTORE FORESTALE. L.R. 18/2000.				
CAP.RESIDUI PROPRI	121012 / 2008	303.195,37			
	121012 / 2009	1.747.532,26			
	TOTALI	2.050.727,63			
1.4.1 (04 02 02) [04 02 02 02]	(RIS. AUTONOME)		0,00	0,00	0,00
121014	CONCORSO REGIONALE NELLE SPESE PER IL TAGLIO DEI BOSCHI - L.R. 14/2002 E REG. REG.LE 1/2002.				
1.4.1 (22 02 01) [04 02 02 02]	(RIS. AUTONOME)		0,00	0,00	0,00
121030	SPESE PER LA TUTELA DEL PATRIMONIO BOSCHIVO (L.R. 25/74).				
1.4.1 (04 02 04) [04 02 02 02]	(RIS. AUTONOME)		17.499.626,91	17.499.626,91	17.499.626,91
121035	TRASFERIMENTO DI RISORSE FINANZIARIE DI PARTE CORRENTE NECESSARIE AL FUNZIONAMENTO DELL'AGENZIA PER LE ATTIVITÀ IRRIGUE E FORESTALI. L.R. N. 3 DEL 24 FEBBRAIO 2010				

PAGAMENTI IN CONTO COMPETENZA E IN CONTO RESIDUI	RESIDUI ELIMINATI PER REISCRIZIONE	INSUSSISTENZA O PRESCRIZIONE	ECONOMIA VINCOLATA	PERENZIONE	REISCRIZIONE DI RESIDUI DI STANZIAMENTO	RESIDUI DA RIPORTARE PROVENIENTI DALL'ESERCIZIO DI COM.ZA E PRECEDENTI PROPRI	DI STANZIAMENTO
€	€	€	€	€	€	€	€
0,00						0,00	0,00
0,00	0,00	0,00	0,00	4,81		0,00	
44.402,40	0,00	316,60	0,00	0,00		0,00	
44.402,40	**0,00**	**316,60**	**0,00**	**4,81**		**0,00**	
14.400,00						985.600,00	0,00
141.972,52	0,00	1,32	0,00	161.221,53		0,00	
532.827,35	0,00	162.021,31	0,00	0,00		1.052.683,60	
674.799,87	**0,00**	**162.022,63**	**0,00**	**161.221,53**		**1.052.683,60**	
0,00						0,00	0,00
0,00						0,00	0,00
17.499.626,91						0,00	0,00

R E G I O N E P U G L I A CONTO DEL BILANCIO ESERCIZIO FINANZIARIO 2010 - SPESE -

NUMERO	DESCRIZIONE CAPITOLI	RESIDUI ACCERTATI INIZIO ESERCIZIO €	STANZIAMENTI DEFINITIVI DI COMPETENZA €	STANZIAMENTI DEFINITIVI DI CASSA €	IMPEGNI ASSUNTI NELL'ESERCIZIO €
1.4.1	(22 02 04) [04 02 02 02] (RIS. AUTONOME)		800.000,00	800.000,00	800.000,00
121045	TRASFERIMENTO DI RISORSE FINANZIARIE PER INTERVENTI IN MATERIA IRRIGUA E FORESTALE DELL'AGENZIA.SPESA IN CONTO CAPITALE. L.R. N. 3 DEL 24 FEBBRAIO 2010				
1.4.1	(05 03 01) [04 02 02 01] (RIS. AUTONOME)		0,00	35.105,39	0,00
121050	SPESE PER LE INDENNITA' DI OCCUPAZIONE DEI TERRENI COMPRESI NEL RIMBOSCHIMENTO E PER GLI INTERVENTI MANUTENTORI SUI RIMBOSCHIMENTI REALIZZA TI AI SENSI DELL'ART. 60 DELLA LEGGE 29/4/49, N. 264 L.R.25/74.				
CAP.RESIDUI PROPRI	121050 / 2008	105,39			
	121050 / 2009	35.000,00			
	TOTALI	**35.105,39**			
TOTALE	**U.P.B. 1.4.1 COMPETENZA**		**19.299.626,91**	**21.430.183,74**	**19.299.626,91**
	RESIDUI PROPRI	**2.130.556,83**			

PAGAMENTI IN CONTO COMPETENZA E IN CONTO RESIDUI €	RESIDUI ELIMINATI PER REISCRIZIONE €	INSUSSISTENZA O PRESCRIZIONE €	ECONOMIA VINCOLATA €	PERENZIONE €	REISCRIZIONE DI RESIDUI DI STANZIAMENTO €	RESIDUI DA RIPORTARE PROVENIENTI DALL'ESERCIZIO DI COM.ZA E PRECEDENTI PROPRI €	DI STANZIAMENTO €
800.000,00						0,00	0,00
0,00						0,00	0,00
0,00	0,00	0,00	0,00	105,39		0,00	
4.862,07	0,00	0,00	0,00	0,00		30.137,93	
4.862,07	**0,00**	**0,00**	**0,00**	**105,39**		**30.137,93**	
18.314.026,91						**985.600,00**	**0,00**
724.064,34	**0,00**	**162.339,23**	**0,00**	**161.331,73**		**1.082.821,53**	

R E G I O N E P U G L I A CONTO DEL BILANCIO ESERCIZIO FINANZIARIO 2010 - SPESE -

NUMERO	DESCRIZIONE CAPITOLI	RESIDUI ACCERTATI INIZIO ESERCIZIO €	STANZIAMENTI DEFINITIVI DI COMPETENZA €	STANZIAMENTI DEFINITIVI DI CASSA €	IMPEGNI ASSUNTI NELL'ESERCIZIO €
SERVIZIO 1.4	AREA POLITICHE PER LO SVILUPPO RURALE - SERVIZIO FORESTE				
U.P.B. 1.4.2	GESTIONE PATRIMONIO FORESTALE				
1.4.2 (01 01 01) [04 02 02 91]	(RIS. AUTONOME)		0,00	451.412,75	0,00
4120	SPESA PER COMPETENZE AGLI OPERAI IMPIEGATI DIRETTAMENTE PER LAVORI FORESTALI. L.R. 22/82 E ART. 19 L.R. 9/2000.				
CAP.RESIDUI PROPRI	4120 / 2008	79,27			
	4120 / 2009	451.333,48			
	TOTALI	451.412,75			
1.4.2 (02 02 09) [04 02 02 91]	(RIS. AUTONOME)		0,00	0,00	0,00
4130	SPESE PER IL PAGAMENTO DEGLI OPERAI FORESTALI DI CUI ALLA L.R. 9/2000, ART. 19				
1.4.2 (02 02 14) [04 02 02 02]	(RIS. VINCOLATE)		0,00	0,00	0,00
121040	SPESE PER LA PROTEZIONE DELLE FORESTE CONTRO GLI INCENDI. REG. CEE 3529/86 - 2158/92 E 308/97.				
	C.E. CONNESSI: 2032190				
1.4.2 (02 02 14) [04 02 02 02]	(RIS. AUTONOME)		6.700.000,00	6.700.000,00	6.700.000,00
531044	LEGGE 208/1998 DELIBERA CIPE N. 3/2006 RISORSE FAS ACCORDO DI PROGRAMMA QUADRO DIFESA DEL SUOLO - RISORSE REGIONALI DGR 1611 DEL 23/10/2006 SERVIZIO DI PREVENZIONE DEL PATRIMONIO BOSCHIVO E DI INTERVENTI DI DIFESA IDRAULICO FORESTALE. (ART. 14 L.R. 34/2009 BILANCIO 2010)				

PAGAMENTI IN CONTO COMPETENZA E IN CONTO RESIDUI	RESIDUI ELIMINATI PER REISCRIZIONE	INSUSSISTENZA O PRESCRIZIONE	ECONOMIA VINCOLATA	PERENZIONE	REISCRIZIONE DI RESIDUI DI STANZIAMENTO	RESIDUI DA RIPORTARE PROVENIENTI DALL'ESERCIZIO DI COM.ZA E PRECEDENTI PROPRI	DI STANZIAMENTO
€	€	€	€	€	€	€	€
0,00						0,00	0,00
0,00	0,00	0,00	0,00	79,27		0,00	
406.024,59	0,00	0,00	0,00	0,00		45.308,89	
406.024,59	**0,00**	**0,00**	**0,00**	**79,27**		**45.308,89**	
0,00						0,00	0,00
0,00						0,00	0,00
1.724.139,91						4.975.860,09	0,00

R E G I O N E P U G L I A CONTO DEL BILANCIO ESERCIZIO FINANZIARIO 2010 - SPESE -

NUMERO	DESCRIZIONE CAPITOLI	RESIDUI ACCERTATI INIZIO ESERCIZIO €	STANZIAMENTI DEFINITIVI DI COMPETENZA €	STANZIAMENTI DEFINITIVI DI CASSA €	IMPEGNI ASSUNTI NELL'ESERCIZIO €
1.4.2 (04 02 02) [04 02 02 02]	(RIS. AUTONOME)		2.600.000,00	7.182.318,50	2.600.000,00
531045	LOTTA AGLI INCENDI BOSCHIVI ARTT. 15 E 19 L.R.18/2000. SPESA OBBLIGATORIA				
CAP.RESIDUI PROPRI	531045 / 2008	336.535,63			
	531045 / 2009	4.245.782,87			
	TOTALI	**4.582.318,50**			
1.4.2 (04 02 02) [04 02 02 02]	(RIS. VINCOLATE)		82.000,00	356.057,05	0,00
531046	FINANZIAMENTI IN MATERIA DI INCENDI BOSCHIVI IN FAVORE DEGLI ENTI LOCALI TERRITORIALI - AI SENSI DELLA LEGGE 21 NOVEMBRE 2000 N. 353, ART. 12 COMMA 2. C.E. CONNESSI: 2033855				
CAP.RESIDUI PROPRI	531046 / 2008	103.651,00			
	531046 / 2009	81.972,05			
	TOTALI	**185.623,05**			
CAP.RESIDUI DI STANZ.	531046 / 2006	88.434,00			0,00
	TOTALI	**88.434,00**			**0,00**
TOTALE U.P.B.	**1.4.2 COMPETENZA**		**9.382.000,00**	**14.689.788,30**	**9.300.000,00**
	RESIDUI PROPRI	**5.219.354,30**			
	RESIDUI DI STANZIAMENTO	**88.434,00**			**0,00**
TOTALE SERVIZIO	**1.4 COMPETENZA**		**28.681.626,91**	**36.119.972,04**	**28.599.626,91**
	RESIDUI PROPRI	**7.349.911,13**			
	RESIDUI DI STANZIAMENTO	**88.434,00**			**0,00**

PAGAMENTI IN CONTO COMPETENZA E IN CONTO RESIDUI €	RESIDUI ELIMINATI PER REISCRIZIONE €	INSUSSISTENZA O PRESCRIZIONE €	ECONOMIA VINCOLATA €	PERENZIONE €	REISCRIZIONE DI RESIDUI DI STANZIAMENTO €	RESIDUI DA RIPORTARE PROVENIENTI DALL'ESERCIZIO DI COM.ZA E PRECEDENTI PROPRI €	DI STANZIAMENTO €
67.671,45						2.532.328,55	0,00
10.733,39	0,00	0,00	0,00	325.802,24		0,00	
2.910.085,67	0,00	1.833,14	0,00	0,00		1.333.864,06	
2.920.819,06	**0,00**	**1.833,14**	**0,00**	**325.802,24**		**1.333.864,06**	
0,00						0,00	77.900,82
103.651,00	0,00	0,00	0,00	0,00		0,00	
81.949,51	0,00	0,00	0,00	0,00		22,54	
185.600,51	**0,00**	**0,00**	**0,00**	**0,00**		**22,54**	
0,00	0,00	0,00	0,00		0,00	0,00	88.434,00
0,00	**0,00**	**0,00**	**0,00**		**0,00**	**0,00**	**88.434,00**
1.791.811,36						**7.508.188,64**	**77.900,82**
3.512.444,16	**0,00**	**1.833,14**	**0,00**	**325.881,51**		**1.379.195,49**	
0,00	**0,00**	**0,00**	**0,00**		**0,00**	**0,00**	**88.434,00**
20.105.838,27						**8.493.788,64**	**77.900,82**
4.236.508,50	**0,00**	**164.172,37**	**0,00**	**487.213,24**		**2.462.017,02**	
0,00	**0,00**	**0,00**	**0,00**		**0,00**	**0,00**	**88.434,00**

R E G I O N E P U G L I A CONTO DEL BILANCIO ESERCIZIO FINANZIARIO 2010 - SPESE -

NUMERO	DESCRIZIONE CAPITOLI	RESIDUI ACCERTATI INIZIO ESERCIZIO €	STANZIAMENTI DEFINITIVI DI COMPETENZA €	STANZIAMENTI DEFINITIVI DI CASSA €	IMPEGNI ASSUNTI NELL'ESERCIZIO €
R I E P I L O G O	U.P.B.				
U.P.B. 1.4.1	INTERVENTI DI PIANIFICAZIONE FORESTALE				
	COMPETENZA		19.299.626,91	21.430.183,74	19.299.626,91
	RESIDUI PROPRI	2.130.556,83			
U.P.B. 1.4.2	GESTIONE PATRIMONIO FORESTALE				
	COMPETENZA		9.382.000,00	14.689.788,30	9.300.000,00
	RESIDUI PROPRI	5.219.354,30			
	RESIDUI DI STANZIAMENTO	88.434,00			0,00
TOTALE SERVIZIO 1.4	COMPETENZA		28.681.626,91	36.119.972,04	28.599.626,91
	RESIDUI PROPRI	7.349.911,13			
	RESIDUI DI STANZIAMENTO	88.434,00			0,00

PAGAMENTI IN CONTO COMPETENZA E IN CONTO RESIDUI	RESIDUI ELIMINATI PER REISCRIZIONE	INSUSSISTENZA O PRESCRIZIONE	ECONOMIA VINCOLATA	PERENZIONE	REISCRIZIONE DI RESIDUI DI STANZIAMENTO	RESIDUI DA RIPORTARE PROVENIENTI DALL'ESERCIZIO DI COM.ZA E PRECEDENTI PROPRI	DI STANZIAMENTO
€	€	€	€	€	€	€	€
18.314.026,91						985.600,00	0,00
724.064,34	0,00	162.339,23	0,00	161.331,73		1.082.821,53	
1.791.811,36						7.508.188,64	77.900,82
3.512.444,16	0,00	1.833,14	0,00	325.881,51		1.379.195,49	
0,00	0,00	0,00	0,00		0,00	0,00	88.434,00
20.105.838,27						8.493.788,64	77.900,82
4.236.508,50	0,00	164.172,37	0,00	487.213,24		2.462.017,02	
0,00	0,00	0,00	0,00		0,00	0,00	88.434,00

R E G I O N E P U G L I A CONTO DEL BILANCIO ESERCIZIO FINANZIARIO 2010 - SPESE -

NUMERO	DESCRIZIONE CAPITOLI	RESIDUI ACCERTATI INIZIO ESERCIZIO €	STANZIAMENTI DEFINITIVI DI COMPETENZA €	STANZIAMENTI DEFINITIVI DI CASSA €	IMPEGNI ASSUNTI NELL'ESERCIZIO €
SERVIZIO 1.5	AREA POLITICHE PER LO SVILUPPO RURALE - SERVIZIO RIFORMA FONDIARIA				
U.P.B. 1.5.1	INTERVENTI NEL SETTORE DELLA RIFORMA FONDIARIA				
1.5.1 (06 01 03) [04 02 01 91]	(RIS. VINCOLATE)		300.000,00	555.016,80	276.635,54
191120	VERSAMENTO ALLA CASSA PER LA FORMAZIONE DELLA PROPRIETA' CONTADINA DI ROMA DELLE ANNUALITA' RELATIVE AI TERRENI VENDUTI IN ATTUAZIONE DELLA L.590/65.				
	C.E. CONNESSI: 2057970				
CAP.RESIDUI PROPRI	191120 / 2006	369,87			
	191120 / 2009	200.667,17			
	TOTALI	201.037,04			
CAP.RESIDUI DI STANZ.	191120 / 2009	53.979,76			0,00
	TOTALI	53.979,76			0,00
TOTALE U.P.B. 1.5.1	COMPETENZA		300.000,00	555.016,80	276.635,54
	RESIDUI PROPRI	201.037,04			
	RESIDUI DI STANZIAMENTO	53.979,76			0,00

PAGAMENTI IN CONTO COMPETENZA E IN CONTO RESIDUI	RESIDUI ELIMINATI PER REISCRIZIONE	INSUSSISTENZA O PRESCRIZIONE	ECONOMIA VINCOLATA	PERENZIONE	REISCRIZIONE DI RESIDUI DI STANZIAMENTO	RESIDUI DA RIPORTARE PROVENIENTI DALL'ESERCIZIO DI COM.ZA E PRECEDENTI PROPRI	DI STANZIAMENTO
€	€	€	€	€	€	€	€
0,00						276.635,54	0,00
0,00	0,00	0,00	0,00	0,00		369,87	
198.330,91	0,00	0,00	0,00	0,00		2.336,26	
198.330,91	**0,00**	**0,00**	**0,00**	**0,00**		**2.706,13**	
0,00	0,00	0,00	0,00		0,00	0,00	53.979,76
0,00	**0,00**	**0,00**	**0,00**		**0,00**	**0,00**	**53.979,76**
0,00						**276.635,54**	**0,00**
198.330,91	**0,00**	**0,00**	**0,00**	**0,00**		**2.706,13**	
0,00	**0,00**	**0,00**	**0,00**		**0,00**	**0,00**	**53.979,76**

R E G I O N E P U G L I A CONTO DEL BILANCIO ESERCIZIO FINANZIARIO 2010 - SPESE -

NUMERO	DESCRIZIONE CAPITOLI	RESIDUI ACCERTATI INIZIO ESERCIZIO €	STANZIAMENTI DEFINITIVI DI COMPETENZA €	STANZIAMENTI DEFINITIVI DI CASSA €	IMPEGNI ASSUNTI NELL'ESERCIZIO €
SERVIZIO 1.5	AREA POLITICHE PER LO SVILUPPO RURALE - SERVIZIO RIFORMA FONDIARIA				
U.P.B. 1.5.2	GESTIONE LIQUIDATORIA EX ERSAP				
1.5.2 (02 02 14) [04 02 01 91]	(RIS. AUTONOME)		0,00	0,00	0,00
4931	SPESA PER LA GESTIONE SPECIALE - RIFORMA FONDIARIA (L.R. 32/01).				
1.5.2 (02 02 09) [04 02 01 91]	(RIS. AUTONOME)		93.500,00	189.581,70	93.500,00
4940	GETTONI DI PRESENZA ED INDENNITA' AI COMPONENTI IL COMITATO TECNICO CONSULTIVO (LL.RR. N. 11/88 E 18/97).				
CAP.RESIDUI PROPRI	4940 / 2008	7.401,10			
	4940 / 2009	88.680,60			
	TOTALI	96.081,70			
1.5.2 (12 02 03) [04 02 01 91]	(RIS. AUTONOME)		250.000,00	1.312.740,24	250.000,00
4942	GESTIONE LIQUIDATORIA EX ERSAP - ONERI DERIVANTI DALLE OPERAZIONI DI CONSOLIDAMENTO DI CUI ALL'ART.2 - L.R. N.18/97 IVI INCLUSE SPESE LEGALI, INTERESSI DI MORA, RIVALUTAZIONE E DEBITI DELLA COOPERAZIONE E DELL'ATTIVITA' DI SVILUPPO-SPESE DERIVANTI DA SENTENZA GIUDIZIARIA, LODI ARBITRALI.				
CAP.RESIDUI PROPRI	4942 / 2008	127.998,62			
	4942 / 2009	934.741,62			
	TOTALI	1.062.740,24			
1.5.2 (02 02 09) [01 03 04 91]	(RIS. AUTONOME)		33.171,25	38.171,25	33.171,25
112049	SPESE PER INCARICHI LEGALI. L.R. 18/97				
CAP.RESIDUI PROPRI	112049 / 2008	5.000,00			
	TOTALI	5.000,00			

PAGAMENTI IN CONTO COMPETENZA E IN CONTO RESIDUI	RESIDUI ELIMINATI PER REISCRIZIONE	INSUSSISTENZA O PRESCRIZIONE	ECONOMIA VINCOLATA	PERENZIONE	REISCRIZIONE DI RESIDUI DI STANZIAMENTO	RESIDUI DA RIPORTARE PROVENIENTI DALL'ESERCIZIO DI COM.ZA E PRECEDENTI PROPRI	DI STANZIAMENTO
€	€	€	€	€	€	€	€
0,00						0,00	0,00
21.319,40						72.180,60	0,00
0,00	0,00	0,00	0,00	7.401,10		0,00	
79.910,40	0,00	5,60	0,00	0,00		8.764,60	
79.910,40	**0,00**	**5,60**	**0,00**	**7.401,10**		**8.764,60**	
0,00						250.000,00	0,00
7.951,20	0,00	0,00	0,00	120.047,42		0,00	
244.103,74	0,00	16,84	0,00	0,00		690.621,04	
252.054,94	**0,00**	**16,84**	**0,00**	**120.047,42**		**690.621,04**	
0,00						33.171,25	0,00
0,00	0,00	0,00	0,00	5.000,00		0,00	
0,00	**0,00**	**0,00**	**0,00**	**5.000,00**		**0,00**	

R E G I O N E P U G L I A CONTO DEL BILANCIO ESERCIZIO FINANZIARIO 2010 - SPESE -

NUMERO	DESCRIZIONE CAPITOLI	RESIDUI ACCERTATI INIZIO ESERCIZIO €	STANZIAMENTI DEFINITIVI DI COMPETENZA €	STANZIAMENTI DEFINITIVI DI CASSA €	IMPEGNI ASSUNTI NELL'ESERCIZIO €
1.5.2 (04 02 02) [04 02 01 01]	(RIS. AUTONOME)		100.000,00	611.926,03	100.000,00
112050	SPESE PER TRIBUTI FONDIARI A COMUNI E CONSORZI DI BONIFICA L.R. 18/97				
CAP.RESIDUI PROPRI	112050 / 2008	111.926,03			
	112050 / 2009	400.000,00			
	TOTALI	**511.926,03**			
1.5.2 (02 02 03) [04 02 01 07]	(RIS. AUTONOME)		100.000,00	445.187,88	100.000,00
112051	SPESE PER LA GESTIONE DEGLI ACQUEDOTTI RURALI EX ERSAP. L.R. 18/97				
CAP.RESIDUI PROPRI	112051 / 2008	113,94			
	112051 / 2009	345.073,94			
	TOTALI	**345.187,88**			
1.5.2 (02 02 02) [04 02 01 91]	(RIS. AUTONOME)		104.118,40	396.669,45	104.118,40
112052	SPESE PER LA CONSERVAZIONE, MANUTENZIONE E DISMISSIONE DEL PATRIMONIO EX ERSAP. L.R. 18/97.				
CAP.RESIDUI PROPRI	112052 / 2008	56.193,49			
	112052 / 2009	236.357,56			
	TOTALI	**292.551,05**			
TOTALE U.P.B.	**1.5.2 COMPETENZA**		**680.789,65**	**2.994.276,55**	**680.789,65**
	RESIDUI PROPRI	**2.313.486,90**			

PAGAMENTI IN CONTO COMPETENZA E IN CONTO RESIDUI	RESIDUI ELIMINATI PER REISCRIZIONE	INSUSSISTENZA O PRESCRIZIONE	ECONOMIA VINCOLATA	PERENZIONE	REISCRIZIONE DI RESIDUI DI STANZIAMENTO	RESIDUI DA RIPORTARE PROVENIENTI DALL'ESERCIZIO DI COM.ZA E PRECEDENTI PROPRI	DI STANZIAMENTO
€	€	€	€	€	€	€	€
0,00						100.000,00	0,00
102.430,48	0,00	0,00	0,00	9.495,55		0,00	
0,00	0,00	0,00	0,00	0,00		400.000,00	
102.430,48	**0,00**	**0,00**	**0,00**	**9.495,55**		**400.000,00**	
0,00						100.000,00	0,00
0,00	0,00	0,00	0,00	113,94		0,00	
315.106,53	0,00	0,00	0,00	0,00		29.967,41	
315.106,53	**0,00**	**0,00**	**0,00**	**113,94**		**29.967,41**	
50.102,40						54.016,00	0,00
35.885,35	0,00	0,00	0,00	20.308,14		0,00	
46.795,56	0,00	0,00	0,00	0,00		189.562,00	
82.680,91	**0,00**	**0,00**	**0,00**	**20.308,14**		**189.562,00**	
71.421,80						**609.367,85**	**0,00**
832.183,26	**0,00**	**22,44**	**0,00**	**162.366,15**		**1.318.915,05**	

R E G I O N E P U G L I A CONTO DEL BILANCIO ESERCIZIO FINANZIARIO 2010 - SPESE -

NUMERO	SET	UPB	DESCRIZIONE CAPITOLI		RESIDUI ACCERTATI INIZIO ESERCIZIO €	STANZIAMENTI DEFINITIVI DI COMPETENZA €	STANZIAMENTI DEFINITIVI DI CASSA €	IMPEGNI ASSUNTI NELL'ESERCIZIO €
TOTALE	SERVIZIO	1.5	COMPETENZA			980.789,65	3.549.293,35	957.425,19
			RESIDUI PROPRI		2.514.523,94			
			RESIDUI DI STANZIAMENTO		53.979,76			0,00

PAGAMENTI IN CONTO COMPETENZA E IN CONTO RESIDUI	RESIDUI ELIMINATI PER REISCRIZIONE	INSUSSISTENZA O PRESCRIZIONE	ECONOMIA VINCOLATA	PERENZIONE	REISCRIZIONE DI RESIDUI DI STANZIAMENTO	RESIDUI DA RIPORTARE PROVENIENTI DALL'ESERCIZIO DI COM.ZA E PRECEDENTI PROPRI	DI STANZIAMENTO
€	€	€	€	€	€	€	€
71.421,80						886.003,39	0,00
1.030.514,17	0,00	22,44	0,00	162.366,15		1.321.621,18	
0,00	0,00	0,00	0,00		0,00	0,00	53.979,76

R E G I O N E P U G L I A CONTO DEL BILANCIO ESERCIZIO FINANZIARIO 2010 - SPESE -

NUMERO	DESCRIZIONE CAPITOLI	RESIDUI ACCERTATI INIZIO ESERCIZIO €	STANZIAMENTI DEFINITIVI DI COMPETENZA €	STANZIAMENTI DEFINITIVI DI CASSA €	IMPEGNI ASSUNTI NELL'ESERCIZIO €
R I E P I L O G O U.P.B.					
U.P.B. 1.5.1	INTERVENTI NEL SETTORE DELLA RIFORMA FONDIARIA				
	COMPETENZA		300.000,00	555.016,80	276.635,54
	RESIDUI PROPRI	201.037,04			
	RESIDUI DI STANZIAMENTO	53.979,76			0,00
U.P.B. 1.5.2	GESTIONE LIQUIDATORIA EX ERSAP				
	COMPETENZA		680.789,65	2.994.276,55	680.789,65
	RESIDUI PROPRI	2.313.486,90			
TOTALE SERVIZIO 1.5	COMPETENZA		980.789,65	3.549.293,35	957.425,19
	RESIDUI PROPRI	2.514.523,94			
	RESIDUI DI STANZIAMENTO	53.979,76			0,00

PAGAMENTI IN CONTO COMPETENZA E IN CONTO RESIDUI	RESIDUI ELIMINATI PER REISCRIZIONE	INSUSSISTENZA O PRESCRIZIONE	ECONOMIA VINCOLATA	PERENZIONE	REISCRIZIONE DI RESIDUI DI STANZIAMENTO	RESIDUI DA RIPORTARE PROVENIENTI DALL'ESERCIZIO DI COM.ZA E PRECEDENTI PROPRI	DI STANZIAMENTO
€	€	€	€	€	€	€	€
0,00						276.635,54	0,00
198.330,91	0,00	0,00	0,00	0,00		2.706,13	
0,00	0,00	0,00	0,00		0,00	0,00	53.979,76
71.421,80						609.367,85	0,00
832.183,26	0,00	22,44	0,00	162.366,15		1.318.915,05	
71.421,80						886.003,39	0,00
1.030.514,17	0,00	22,44	0,00	162.366,15		1.321.621,18	
0,00	0,00	0,00	0,00		0,00	0,00	53.979,76

R E G I O N E P U G L I A CONTO DEL BILANCIO ESERCIZIO FINANZIARIO 2010 - SPESE -

NUMERO	DESCRIZIONE CAPITOLI	RESIDUI ACCERTATI INIZIO ESERCIZIO €	STANZIAMENTI DEFINITIVI DI COMPETENZA €	STANZIAMENTI DEFINITIVI DI CASSA €	IMPEGNI ASSUNTI NELL'ESERCIZIO €
SERVIZIO 2.1	AREA POLITICHE PER LO SVILUPPO ECONOMICO, LAVORO E INNOVAZIONE - SERVIZIO ATTIVITA' ECONOMICHE, CONSUMATORI				
U.P.B. 2.1.1	P.O.R 2000-2006 COMMERCIO				
2.1.1 (23 01 01) [04 01 01 07]	(RIS. VINCOLATE)		313.156,54	3.622.290,99	0,00
1091417	COFINANZIAMENTO COMUNITARIO E STATALE PER L'ATTUAZIONE DELLA MISURA 4.17 AIUTI AL COMMERCIO DEL P.O.R. 2000-2006. OBIETTIVO 1 - FESR.				
C.E. CONNESSI:	2053432 2053462				
CAP.RESIDUI PROPRI	1091417 / 2003	132.178,38			
	1091417 / 2004	359.479,02			
	1091417 / 2006	1.366.558,04			
	TOTALI	**1.858.215,44**			
CAP.RESIDUI DI STANZ.	1091417 / 2006	114.941,48			55.003,60
	1091417 / 2007	167.395,80			0,00
	1091417 / 2008	746.952,23			0,00
	1091417 / 2009	421.629,50			0,00
	TOTALI	**1.450.919,01**			**55.003,60**

PAGAMENTI IN CONTO COMPETENZA E IN CONTO RESIDUI	RESIDUI ELIMINATI PER REISCRIZIONE	INSUSSISTENZA O PRESCRIZIONE	ECONOMIA VINCOLATA	PERENZIONE	REISCRIZIONE DI RESIDUI DI STANZIAMENTO	RESIDUI DA RIPORTARE PROVENIENTI DALL'ESERCIZIO DI COM.ZA E PRECEDENTI PROPRI	DI STANZIAMENTO
€	€	€	€	€	€	€	€
0,00						0,00	313.156,54
0,00	0,00	0,00	0,00	0,00		132.178,38	
35.010,00	0,00	0,00	0,00	0,00		324.469,02	
398.088,54	0,00	0,00	79.318,25	0,00		889.151,25	
433.098,54	**0,00**	**0,00**	**79.318,25**	**0,00**		**1.345.798,65**	
55.003,60	0,00	0,00	0,00		0,00	0,00	59.937,88
0,00	0,00	0,00	0,00		0,00	0,00	167.395,80
0,00	0,00	0,00	0,00		0,00	0,00	746.952,23
0,00	0,00	0,00	0,00		0,00	0,00	421.629,50
55.003,60	**0,00**	**0,00**	**0,00**		**0,00**	**0,00**	**1.395.915,41**

R E G I O N E P U G L I A CONTO DEL BILANCIO ESERCIZIO FINANZIARIO 2010 - SPESE -

NUMERO	DESCRIZIONE CAPITOLI	RESIDUI ACCERTATI INIZIO ESERCIZIO €	STANZIAMENTI DEFINITIVI DI COMPETENZA €	STANZIAMENTI DEFINITIVI DI CASSA €	IMPEGNI ASSUNTI NELL'ESERCIZIO €
2.1.1 (23 01 01) [04 01 01 07]	(RIS. AUTONOME)		0,00	561.558,64	0,00
1095417	QUOTA REGIONALE PER L'ATTUAZIONE DELLA MISURA 4.17 AIUTI AL COMMERCIO DEL P.O.R. 2000-2006. OBIETTIVO 1 - FESR.				
CAP.RESIDUI PROPRI	1095417 / 2003	32.602,13			
	1095417 / 2004	134.367,00			
	1095417 / 2006	177.671,46			
	1095417 / 2007	25.684,48			
	TOTALI	**370.325,07**			
CAP.RESIDUI DI STANZ.	1095417 / 2006	10.152,14			0,00
	1095417 / 2007	29.540,44			0,00
	1095417 / 2008	151.540,99			0,00
	TOTALI	**191.233,57**			**0,00**
TOTALE U.P.B.	**2.1.1 COMPETENZA**		**313.156,54**	**4.183.849,63**	**0,00**
	RESIDUI PROPRI	**2.228.540,51**			
	RESIDUI DI STANZIAMENTO	**1.642.152,58**			**55.003,60**

PAGAMENTI IN CONTO COMPETENZA E IN CONTO RESIDUI	RESIDUI ELIMINATI PER REISCRIZIONE	INSUSSISTENZA O PRESCRIZIONE	ECONOMIA VINCOLATA	PERENZIONE	REISCRIZIONE DI RESIDUI DI STANZIAMENTO	RESIDUI DA RIPORTARE PROVENIENTI DALL'ESERCIZIO DI COM.ZA E PRECEDENTI PROPRI	DI STANZIAMENTO
€	€	€	€	€	€	€	€
0,00						0,00	0,00
0,00	0,00	0,00	0,00	0,00		32.602,13	
0,00	0,00	0,00	0,00	0,00		134.367,00	
0,00	0,00	0,00	53.058,35	0,00		124.613,11	
25.684,48	0,00	0,00	0,00	0,00		0,00	
25.684,48	**0,00**	**0,00**	**53.058,35**	**0,00**		**291.582,24**	
0,00	0,00	0,00	0,00		0,00	0,00	10.152,14
0,00	0,00	0,00	0,00		0,00	0,00	29.540,44
0,00	0,00	0,00	0,00		0,00	0,00	151.540,99
0,00	**0,00**	**0,00**	**0,00**		**0,00**	**0,00**	**191.233,57**
0,00						**0,00**	**313.156,54**
458.783,02	**0,00**	**0,00**	**132.376,60**	**0,00**		**1.637.380,89**	
55.003,60	**0,00**	**0,00**	**0,00**		**0,00**	**0,00**	**1.587.148,98**

R E G I O N E P U G L I A CONTO DEL BILANCIO ESERCIZIO FINANZIARIO 2010 - SPESE -

NUMERO	DESCRIZIONE CAPITOLI	RESIDUI ACCERTATI INIZIO ESERCIZIO €	STANZIAMENTI DEFINITIVI DI COMPETENZA €	STANZIAMENTI DEFINITIVI DI CASSA €	IMPEGNI ASSUNTI NELL'ESERCIZIO €
SERVIZIO 2.1	AREA POLITICHE PER LO SVILUPPO ECONOMICO, LAVORO E INNOVAZIONE - SERVIZIO ATTIVITA' ECONOMICHE, CONSUMATORI				
U.P.B. 2.1.2	ENTI FIERISTICI REGIONALI				
2.1.2 (02 02 07) [04 04 02 91] (RIS. AUTONOME)			21.220,00	441.720,00	21.220,00
216015	PARTECIPAZIONE DELLA REGIONE A FIERE MOSTRE ED ESPOSIZIONI(ART. 6 L.R.N. 48/75. ART. 6 L.R. N. 5/95).				
CAP.RESIDUI PROPRI	216015 / 2008	70.500,00			
	216015 / 2009	350.000,00			
	TOTALI	420.500,00			
2.1.2 (04 02 04) [04 01 01 07] (RIS. AUTONOME)			800.000,00	800.000,00	800.000,00
352026	CONTRIBUTO STRAORDINARIO PER LE SPESE DI FUNZIONAMENTO DELLA FIERA DI FOGGIA, DELLA FIERA DELL'ASCENZIONE DI FRANCAVILLA FONTANA, DELLA FIERA DI SAN GIORGIO DI GRAVINA E DELLA FIERA DI GALATINA. L.R. 4/2003.				
2.1.2 (04 02 04) [04 04 02 03] (RIS. AUTONOME)			0,00	0,00	0,00
352030	RIPIANAMENTO PASSIVITA' PREGRESSE AL 31/12/1995 DELL'ENTE FIERA DI FOGGIA. (ART.7 L.R. 19/2003). CON TERMINE AUTORIZZAZIONE AL 31.12.2008.				
2.1.2 (31 04 03) [04 07 01] (RIS. AUTONOME)			0,00	0,00	0,00
352070	SOTTOSCRIZIONE QUOTE DI PARTECIPAZIONE DELLA SOCIETA' FIERA DEL SALENTO S.P.A. (L.R. 14/2004 ART. 33).				
TOTALE U.P.B. 2.1.2	COMPETENZA		821.220,00	1.241.720,00	821.220,00
	RESIDUI PROPRI	420.500,00			

PAGAMENTI IN CONTO COMPETENZA E IN CONTO RESIDUI	RESIDUI ELIMINATI PER REISCRIZIONE	INSUSSISTENZA O PRESCRIZIONE	ECONOMIA VINCOLATA	PERENZIONE	REISCRIZIONE DI RESIDUI DI STANZIAMENTO	RESIDUI DA RIPORTARE PROVENIENTI DALL'ESERCIZIO DI COM.ZA E PRECEDENTI PROPRI	DI STANZIAMENTO
€	€	€	€	€	€	€	€
21.220,00						0,00	0,00
19.000,00	0,00	0,00	0,00	51.500,00		0,00	
216.951,92	0,00	0,00	0,00	0,00		133.048,08	
235.951,92	**0,00**	**0,00**	**0,00**	**51.500,00**		**133.048,08**	
800.000,00						0,00	0,00
0,00						0,00	0,00
0,00						0,00	0,00
821.220,00						**0,00**	**0,00**
235.951,92	**0,00**	**0,00**	**0,00**	**51.500,00**		**133.048,08**	

R E G I O N E P U G L I A CONTO DEL BILANCIO ESERCIZIO FINANZIARIO 2010 - SPESE -

NUMERO	DESCRIZIONE CAPITOLI	RESIDUI ACCERTATI INIZIO ESERCIZIO €	STANZIAMENTI DEFINITIVI DI COMPETENZA €	STANZIAMENTI DEFINITIVI DI CASSA €	IMPEGNI ASSUNTI NELL'ESERCIZIO €
SERVIZIO 2.1	AREA POLITICHE PER LO SVILUPPO ECONOMICO, LAVORO E INNOVAZIONE - SERVIZIO ATTIVITA' ECONOMICHE, CONSUMATORI				
U.P.B. 2.1.3	INCENTIVI AL SETTORE COMMERCIO				
2.1.3 (02 02 10) [04 07 04]	(RIS. AUTONOME)		0,00	0,00	0,00
213012	SPESE PER INIZIATIVE DI SOSTEGNO E PROMOZIONE DELL'ARTIGIANATO PUGLIESE ART. 26 L.R. 6 DEL 25/02/05. COLLEGATO AL CAP. ENTRATA 3065085				
	C.E. CONNESSI: 3065085				
2.1.3 (06 01 02) [04 02 03 02]	(RIS. VINCOLATE)		0,00	0,00	0,00
343030	INDENNIZZO A FAVORE DEGLI OPERATORI DEL SETTORE COMMERCIALE DI PRODOTTI ITTICI FRESCHI DELL'ADRIATICO A PARZIALE COPERTURA DELLE PERDITE DERIVANTI DAL FERMO PESCA A CAUSA DELL'EVENTO BELLICO NEI BALCANI. L.405/99 ART. 2/BIS.				
	C.E. CONNESSI: 2033815				
2.1.3 (23 01 01) [04 07 01]	(RIS. VINCOLATE)		0,00	193.334,00	0,00
352040	COFINANZIAMENTO STATALE INCENTIVI PER LA RIQUALIFICAZIONE E IL POTENZIAMENTO DEGLI APPARATI DI SICUREZZA NELLE PICCOLE E MEDIE IMPRESE COMMERCIALI. ART. 74 L. 289/2002				
	C.E. CONNESSI: 2053424				
CAP.RESIDUI PROPRI	352040 / 2008	193.334,00			
	TOTALI	193.334,00			

PAGAMENTI IN CONTO COMPETENZA E IN CONTO RESIDUI	RESIDUI ELIMINATI PER REISCRIZIONE	INSUSSISTENZA O PRESCRIZIONE	ECONOMIA VINCOLATA	PERENZIONE	REISCRIZIONE DI RESIDUI DI STANZIAMENTO	RESIDUI DA RIPORTARE PROVENIENTI DALL'ESERCIZIO DI COM.ZA E PRECEDENTI PROPRI	DI STANZIAMENTO
€	€	€	€	€	€	€	€
0,00						0,00	0,00
0,00						0,00	0,00
0,00						0,00	0,00
11.415,00	0,00	0,00	0,00	0,00		181.919,00	
11.415,00	**0,00**	**0,00**	**0,00**	**0,00**		**181.919,00**	

R E G I O N E P U G L I A CONTO DEL BILANCIO ESERCIZIO FINANZIARIO 2010 - SPESE -

NUMERO	DESCRIZIONE CAPITOLI	RESIDUI ACCERTATI INIZIO ESERCIZIO €	STANZIAMENTI DEFINITIVI DI COMPETENZA €	STANZIAMENTI DEFINITIVI DI CASSA €	IMPEGNI ASSUNTI NELL'ESERCIZIO €
2.1.3 (23 01 01) [04 01 01 07]	(RIS. VINCOLATE)		0,00	2.786.488,11	0,00
352050	INTERVENTI DI RIQUALIFICAZIONE E RIVITALIZZAZIONE DEL SISTEMA DISTRIBUTIVO E RICETTIVO. - DEL. CIPE 8/8/96 L.549/95.				
	C.E. CONNESSI: 2033820				
CAP.RESIDUI PROPRI	352050 / 2006	2.495.388,57			
	352050 / 2007	144.314,00			
	352050 / 2009	146.785,54			
	TOTALI	**2.786.488,11**			
2.1.3 (23 01 01) [04 01 01 07]	(RIS. VINCOLATE)		0,00	14.199.695,39	0,00
352055	SPESE PER L'ATTUAZIONE DEL PROGRAMMA DI RIQUALIFICAZIONE E RIVITALIZZAZIONE DEL SISTEMA DISTRIBUTIVO E RICETTIVO NEI CONTESTI URBANI, RURALI E MONTANI. -L.266/97 DELIBERA CIPE N. 100 DEL 05/08/1998-				
	C.E. CONNESSI: 2033825				
CAP.RESIDUI PROPRI	352055 / 2008	11.297.060,39			
	TOTALI	**11.297.060,39**			
CAP.RESIDUI DI STANZ.	352055 / 2009	2.902.635,00			2.902.635,00
	TOTALI	**2.902.635,00**			**2.902.635,00**
2.1.3 (02 02 10) [04 01 01 03]	(RIS. AUTONOME)		123.371,17	1.225.371,17	123.371,17
352057	COFINANZIAMENTO REGIONALE SPESE PER L'ATTUAZIONE DEL PROGRAMMA DI RIQUALIFICAZIONE E RIVITALIZZAZIONE DEL SISTEMA DISTRIBUTIVO E RICETTIVO NEI CONTESTI URBANI, RURALI E MONTANI. -L.266/97 DELIBERA CIPE N. 100 DEL 05/08/1998-				
CAP.RESIDUI PROPRI	352057 / 2008	1.102.000,00			
	TOTALI	**1.102.000,00**			

PAGAMENTI IN CONTO COMPETENZA E IN CONTO RESIDUI	RESIDUI ELIMINATI PER REISCRIZIONE	INSUSSISTENZA O PRESCRIZIONE	ECONOMIA VINCOLATA	PERENZIONE	REISCRIZIONE DI RESIDUI DI STANZIAMENTO	RESIDUI DA RIPORTARE PROVENIENTI DALL'ESERCIZIO DI COM.ZA E PRECEDENTI PROPRI	DI STANZIAMENTO
€	€	€	€	€	€	€	€
0,00						0,00	0,00
1.286.387,36	0,00	0,00	4.601,18	0,00		1.204.400,03	
144.314,00	0,00	0,00	0,00	0,00		0,00	
79.589,09	0,00	0,00	0,00	0,00		67.196,45	
1.510.290,45	**0,00**	**0,00**	**4.601,18**	**0,00**		**1.271.596,48**	
0,00						0,00	0,00
1.661.977,13	0,00	0,00	13.480,91	0,00		9.621.602,35	
1.661.977,13	**0,00**	**0,00**	**13.480,91**	**0,00**		**9.621.602,35**	
0,00	0,00	0,00	0,00		0,00	2.902.635,00	0,00
0,00	**0,00**	**0,00**	**0,00**		**0,00**	**2.902.635,00**	**0,00**
123.371,17						0,00	0,00
0,00	0,00	0,00	0,00	0,00		1.102.000,00	
0,00	**0,00**	**0,00**	**0,00**	**0,00**		**1.102.000,00**	

R E G I O N E P U G L I A CONTO DEL BILANCIO ESERCIZIO FINANZIARIO 2010 - SPESE -

NUMERO	DESCRIZIONE CAPITOLI	RESIDUI ACCERTATI INIZIO ESERCIZIO €	STANZIAMENTI DEFINITIVI DI COMPETENZA €	STANZIAMENTI DEFINITIVI DI CASSA €	IMPEGNI ASSUNTI NELL'ESERCIZIO €
2.1.3 (05 03 02) [04 07 01]	(RIS. VINCOLATE)		0,00	0,00	0,00
352075	SPESE PE ATTUAZIONE INTERVENTI DI CUI AL PROGRAMMA GENERALE DI INTERVENTO LA PUGLIA CHE CONSUMA D.M. DEL 23/11/2004 E D.M. DEL 10/02/05 E SUCCESSIVE INTEGRAZIONI MAP.				
	C.E. CONNESSI: 2033225				
2.1.3 (23 01 01) [04 01 01 07]	(RIS. VINCOLATE)		0,00	14.671,69	0,00
353000	CREDITO D'IMPOSTA PER INVESTIMENTI IMPRESE COMMERCIALI - L. 449/97 ART. 11.				
	C.E. CONNESSI: 2032351				
	CAP.RESIDUI PROPRI 353000 / 2003	14.671,69			
	TOTALI	**14.671,69**			
2.1.3 (23 01 01) [04 01 01 07]	(RIS. VINCOLATE)		0,00	0,00	0,00
353010	INTERVENTI A FAVORE DI CENTRI COMMERCIALI, MERCATI AGRO-ALIMENTARI E AREE MERCATALI - L. 41/86 ART. 11.				
	C.E. CONNESSI: 2032351				

PAGAMENTI IN CONTO COMPETENZA E IN CONTO RESIDUI	RESIDUI ELIMINATI PER REISCRIZIONE	INSUSSISTENZA O PRESCRIZIONE	ECONOMIA VINCOLATA	PERENZIONE	REISCRIZIONE DI RESIDUI DI STANZIAMENTO	RESIDUI DA RIPORTARE PROVENIENTI DALL'ESERCIZIO DI COM.ZA E PRECEDENTI PROPRI	DI STANZIAMENTO
€	€	€	€	€	€	€	€
0,00						0,00	0,00
0,00						0,00	0,00
0,00	0,00	0,00	0,00	0,00		14.671,69	
0,00	**0,00**	**0,00**	**0,00**	**0,00**		**14.671,69**	
0,00						0,00	0,00

R E G I O N E P U G L I A CONTO DEL BILANCIO ESERCIZIO FINANZIARIO 2010 - SPESE -

NUMERO	DESCRIZIONE CAPITOLI	RESIDUI ACCERTATI INIZIO ESERCIZIO €	STANZIAMENTI DEFINITIVI DI COMPETENZA €	STANZIAMENTI DEFINITIVI DI CASSA €	IMPEGNI ASSUNTI NELL'ESERCIZIO €
2.1.3 (23 01 01) [04 01 01 07]	(RIS. VINCOLATE)		2.189,59	7.752.002,21	2.189,59
353020	SOSTEGNOAD INTERVENTI DI MODERNIZZAZIONE ATTUATI DA PARTE DI IMPRESE OPERANTI NEL SETTORE COMMERCIO NELLE AREE DEPRESSE - L.341/95 ART. 9				
	C.E. CONNESSI: 2032351				
CAP.RESIDUI PROPRI	353020 / 2005	3.706.743,08			
	353020 / 2009	538.830,19			
	TOTALI	**4.245.573,27**			—
CAP.RESIDUI DI STANZ.	353020 / 2006	2.900.320,00			4.777,50
	353020 / 2007	500.000,00			0,00
	353020 / 2008	103.919,35			0,00
	TOTALI	**3.504.239,35**			**4.777,50**
2.1.3 (06 02) [04 01 01 03]	(RIS. VINCOLATE)		0,00	14.596.667,60	0,00
353025	ATTIVITÀ DI SUPPORTO E SOSTEGNO ALLE IMPRESE DEL SETTORE COMMERCIO PER LO SVILUPPO DELLA COMPETITIVITÀ DELL'INNOVAZIONE E DELL'INTERNAZIONALIZZAZIONE. L.R. 10/2004.				
	C.E. CONNESSI: 2032351				
CAP.RESIDUI PROPRI	353025 / 2006	195.904,41			
	353025 / 2009	12.400.763,19			
	TOTALI	**12.596.667,60**			—
CAP.RESIDUI DI STANZ.	353025 / 2007	2.000.000,00			95.012,90
	TOTALI	**2.000.000,00**			**95.012,90**
2.1.3 (06 01 03) [04 01 01 07]	(RIS. VINCOLATE)		0,00	0,00	0,00
353030	CONTRIBUTI AI CONSORZI FIDI DEL COMMERCIO - L.887/82 ART.9				
	C.E. CONNESSI: 2032351				

PAGAMENTI IN CONTO COMPETENZA E IN CONTO RESIDUI	RESIDUI ELIMINATI PER REISCRIZIONE	INSUSSISTENZA O PRESCRIZIONE	ECONOMIA VINCOLATA	PERENZIONE	REISCRIZIONE DI RESIDUI DI STANZIAMENTO	RESIDUI DA RIPORTARE PROVENIENTI DALL'ESERCIZIO DI COM.ZA E PRECEDENTI PROPRI	DI STANZIAMENTO
€	€	€	€	€	€	€	€
2.189,59						0,00	0,00
0,00	0,00	0,00	0,00	0,00		3.706.743,08	
113.646,17	0,00	0,00	0,00	0,00		425.184,02	
113.646,17	**0,00**	**0,00**	**0,00**	**0,00**		**4.131.927,10**	
0,00	0,00	0,00	0,00		0,00	4.777,50	2.895.542,50
0,00	0,00	0,00	0,00		0,00	0,00	500.000,00
0,00	0,00	0,00	0,00		0,00	0,00	103.919,35
0,00	**0,00**	**0,00**	**0,00**		**0,00**	**4.777,50**	**3.499.461,85**
0,00						0,00	0,00
0,00	0,00	0,00	0,00	0,00		195.904,41	
1.992.458,65	0,00	0,00	17.025,58	0,00		10.391.278,96	
1.992.458,65	**0,00**	**0,00**	**17.025,58**	**0,00**		**10.587.183,37**	
0,00	0,00	0,00	0,00		0,00	95.012,90	1.904.987,10
0,00	**0,00**	**0,00**	**0,00**		**0,00**	**95.012,90**	**1.904.987,10**
0,00						0,00	0,00

R E G I O N E P U G L I A CONTO DEL BILANCIO ESERCIZIO FINANZIARIO 2010 - SPESE -

NUMERO	DESCRIZIONE CAPITOLI	RESIDUI ACCERTATI INIZIO ESERCIZIO €	STANZIAMENTI DEFINITIVI DI COMPETENZA €	STANZIAMENTI DEFINITIVI DI CASSA €	IMPEGNI ASSUNTI NELL'ESERCIZIO €
2.1.3 (05 03 01) [04 01 01 07]	(RIS. VINCOLATE)		0,00	0,00	0,00
353040	SPESE PER ATTUAZIONE INTERVENTI DI CUI AL PROGRAMMA GENERALE DI INTERVENTO -DIFENDI IL TUO CONSUMO - DM. 18/12/2006 E DM. 2/03/07. C.E. CONNESSI: 2033230				
2.1.3 (05 01 02) [04 07 01]	(RIS. AUTONOME)		0,00	0,00	0,00
353050	QUOTA DI COFINANZIAMENTO REGIONALE PER PROGETTI RELATIVI ALLE INIZIATIVE IN FAVORE DEI CONSUMATORI DM 123331/01 E DECRETO MINISTRO DELLE ATTIVITÀ PRODUTTIVE DEL 26/05/03.				
2.1.3 (05 03 02) [04 01 01 09]	(RIS. VINCOLATE)		0,00	0,00	0,00
353060	CONTRIBUTI PER PROGETTI RELATIVI ALLE INIZIATIVE IN FAVORE DEI CONSUMATORI DM 123331/01 E DECRETO MINISTRO DELLE ATTIVITÀ PRODUTTIVE DEL 26/05/03. C.E. CONNESSI: 2033810				
2.1.3 (05 01 02) [04 01 01 07]	(RIS. VINCOLATE)		7.500,00	3.835.800,00	0,00
353070	SPESE PER LE COMMISSIONI AI SOGGETTI CONVENZIONATI PER IL SERVIZIO DI GESTIONE DEGLI INTERVENTI AGEVOLATI NEL SETTORE COMMERCIO DI CUI ALL'ART.5, COMMA 2, L.R. 10/2004. C.E. CONNESSI: 2032351				
CAP.RESIDUI PROPRI	353070 / 2006	150.000,00			
	353070 / 2009	717.920,85			
	TOTALI	**867.920,85**			
CAP.RESIDUI DI STANZ.	353070 / 2006	524.479,15			166.022,56
	353070 / 2007	2.435.900,00			0,00
	TOTALI	**2.960.379,15**			**166.022,56**

PAGAMENTI IN CONTO COMPETENZA E IN CONTO RESIDUI €	RESIDUI ELIMINATI PER REISCRIZIONE €	INSUSSISTENZA O PRESCRIZIONE €	ECONOMIA VINCOLATA €	PERENZIONE €	REISCRIZIONE DI RESIDUI DI STANZIAMENTO €	RESIDUI DA RIPORTARE PROVENIENTI DALL'ESERCIZIO DI COM.ZA E PRECEDENTI PROPRI €	DI STANZIAMENTO €
0,00						0,00	0,00
0,00						0,00	0,00
0,00						0,00	0,00
0,00						0,00	7.464,70
150.000,00	0,00	0,00	0,00	0,00		0,00	
14.849,61	0,00	0,00	0,00	0,00		703.071,24	
164.849,61	**0,00**	**0,00**	**0,00**	**0,00**		**703.071,24**	
147.900,00	0,00	0,00	0,00		0,00	18.122,56	358.456,59
0,00	0,00	0,00	0,00		0,00	0,00	2.435.900,00
147.900,00	**0,00**	**0,00**	**0,00**		**0,00**	**18.122,56**	**2.794.356,59**

R E G I O N E P U G L I A CONTO DEL BILANCIO ESERCIZIO FINANZIARIO 2010 - SPESE -

NUMERO	SET	UPB	DESCRIZIONE CAPITOLI		RESIDUI ACCERTATI INIZIO ESERCIZIO €	STANZIAMENTI DEFINITIVI DI COMPETENZA €	STANZIAMENTI DEFINITIVI DI CASSA €	IMPEGNI ASSUNTI NELL'ESERCIZIO €
TOTALE	U.P.B.	2.1.3	COMPETENZA			133.060,76	44.604.030,17	125.560,76
			RESIDUI PROPRI		33.103.715,91			
			RESIDUI DI STANZIAMENTO		11.367.253,50			3.168.447,96

PAGAMENTI IN CONTO COMPETENZA E IN CONTO RESIDUI	RESIDUI ELIMINATI PER REISCRIZIONE	INSUSSISTENZA O PRESCRIZIONE	ECONOMIA VINCOLATA	PERENZIONE	REISCRIZIONE DI RESIDUI DI STANZIAMENTO	RESIDUI DA RIPORTARE PROVENIENTI DALL'ESERCIZIO DI COM.ZA E PRECEDENTI PROPRI	DI STANZIAMENTO
€	€	€	€	€	€	€	€
125.560,76						0,00	7.464,70
5.454.637,01	0,00	0,00	35.107,67	0,00		27.613.971,23	
147.900,00	0,00	0,00	0,00		0,00	3.020.547,96	8.198.805,54

R E G I O N E P U G L I A CONTO DEL BILANCIO ESERCIZIO FINANZIARIO 2010 - SPESE -

NUMERO	DESCRIZIONE CAPITOLI	RESIDUI ACCERTATI INIZIO ESERCIZIO €	STANZIAMENTI DEFINITIVI DI COMPETENZA €	STANZIAMENTI DEFINITIVI DI CASSA €	IMPEGNI ASSUNTI NELL'ESERCIZIO €
SERVIZIO 2.1	AREA POLITICHE PER LO SVILUPPO ECONOMICO, LAVORO E INNOVAZIONE - SERVIZIO ATTIVITA' ECONOMICHE, CONSUMATORI				
U.P.B. 2.1.4	INTERVENTI REGIONALI IN MATERIA DI PROGRAMMAZIONE COMMERCIALE				
2.1.4 (04 02 04) [04 04 02 02] (RIS. AUTONOME)			2.130.000,00	4.047.940,09	1.698.522,96
213010 SPESE PER LA COSTITUZIONE ED IL FUNZIONAMENTO DELLE COMMISSIONI PROVINCIALI E REGIONALI PER L'ARTIGIANATO IVI COMPRESE QUELLE RELATIVE AI RAPPORTI CON LE CC.AA. (L.N.443/85, L.R. N. 6 DEL 25/02/05 ARTT. 4 E 12).					
CAP.RESIDUI PROPRI	213010 / 2008	479.040,00			
	213010 / 2009	1.438.900,09			
	TOTALI	1.917.940,09			
2.1.4 (02 02 10) [04 01 01 07] (RIS. AUTONOME)			42.500,00	142.016,56	42.500,00
343010 SPESE PER LO STUDIO E L'ADEGUAMENTO DEL PIANO REGIONALE DEL COMMERCIO. - LL.RR. 24/99 E 18/01.					
CAP.RESIDUI PROPRI	343010 / 2008	49.516,56			
	343010 / 2009	50.000,00			
	TOTALI	99.516,56			
2.1.4 (02 02 13) [04 01 01 07] (RIS. AUTONOME)			0,00	0,00	0,00
345010 INDENNITA'DI MISSIONE,RIMBORSO SPESE,GETTONI DI PRESENZA AI COMPONENTI COMMISSIONE REGIONALE DI COLLAUDO IMPIANTI DI DISTRIBUZIONE CARBURANTI, IMPIANTI DI LAVORAZIONE, DI DEPOSITO DI OLI MINERALI E GPL ED IMPIANTI DI RIEMPIMENTO E TRAVASO DI GPL. (ART.34 L.R. 13/90 ED ART. 11 DPR 420/94).COLLEGATO AL CAPITOLO DI ENTRATA 3061800					
C.E. CONNESSI: 3061800					

PAGAMENTI IN CONTO COMPETENZA E IN CONTO RESIDUI	RESIDUI ELIMINATI PER REISCRIZIONE	INSUSSISTENZA O PRESCRIZIONE	ECONOMIA VINCOLATA	PERENZIONE	REISCRIZIONE DI RESIDUI DI STANZIAMENTO	RESIDUI DA RIPORTARE PROVENIENTI DALL'ESERCIZIO DI COM.ZA E PRECEDENTI PROPRI	DI STANZIAMENTO
€	€	€	€	€	€	€	€
58.112,43						1.640.410,53	0,00
0,00	0,00	0,00	0,00	479.040,00		0,00	
1.309.085,01	0,00	129.815,08	0,00	0,00		0,00	
1.309.085,01	**0,00**	**129.815,08**	**0,00**	**479.040,00**		**0,00**	
0,00						42.500,00	0,00
43.929,60	0,00	0,00	0,00	5.586,96		0,00	
0,00	0,00	0,00	0,00	0,00		50.000,00	
43.929,60	**0,00**	**0,00**	**0,00**	**5.586,96**		**50.000,00**	
0,00						0,00	0,00

R E G I O N E P U G L I A CONTO DEL BILANCIO ESERCIZIO FINANZIARIO 2010 - SPESE -

NUMERO	DESCRIZIONE CAPITOLI	RESIDUI ACCERTATI INIZIO ESERCIZIO €	STANZIAMENTI DEFINITIVI DI COMPETENZA €	STANZIAMENTI DEFINITIVI DI CASSA €	IMPEGNI ASSUNTI NELL'ESERCIZIO €
2.1.4 (02 01 01) [04 07 01]	(RIS. AUTONOME)		15.350,11	47.350,11	15.350,11
351010	SPESE PER LE ATTIVITÀ DELLA CONSULTA REGIONALE DEI CONSUMATORI E DEGLI UTENTI. ART. 2 L.R. 12/2006				
CAP.RESIDUI PROPRI	351010 / 2008	20.000,00			
	351010 / 2009	12.000,00			
	TOTALI	**32.000,00**			—
2.1.4 (02 01 01) [04 07 01]	(RIS. AUTONOME)		0,00	112.000,00	0,00
351015	SPESE PER L'INFORMAZIONE E LA FORMAZIONE . ART. 4 L.R. 12/06				
CAP.RESIDUI PROPRI	351015 / 2008	12.000,00			
	351015 / 2009	100.000,00			
	TOTALI	**112.000,00**			—
2.1.4 (02 01 01) [04 07 01]	(RIS. AUTONOME)		61.479,76	261.479,76	61.479,76
351020	SPESE PER LO SPORTELLO E OSSERVATORIO PREZZI. ARTT. 5 E 6 L.R. 12/2006				
CAP.RESIDUI PROPRI	351020 / 2009	200.000,00			
	TOTALI	**200.000,00**			—
2.1.4 (02 01 01) [04 07 01]	(RIS. VINCOLATE)		0,00	522.033,29	0,00
351025	SPESA PER L'ATTUAZIONE DEL PROGRAMMA GENERALE DI INTERVENTO "LA REGIONE PUGLIA PER I CONSUMATORI" DGR 554/2009. L. 388/2000 E D.M. 17 NOVEMBRE 2008.				
	C.E. CONNESSI: 2033834				
CAP.RESIDUI PROPRI	351025 / 2009	522.033,29			
	TOTALI	**522.033,29**			—

PAGAMENTI IN CONTO COMPETENZA E IN CONTO RESIDUI	RESIDUI ELIMINATI PER REISCRIZIONE	INSUSSISTENZA O PRESCRIZIONE	ECONOMIA VINCOLATA	PERENZIONE	REISCRIZIONE DI RESIDUI DI STANZIAMENTO	RESIDUI DA RIPORTARE PROVENIENTI DALL'ESERCIZIO DI COM.ZA E PRECEDENTI PROPRI	DI STANZIAMENTO
€	€	€	€	€	€	€	€
15.350,11						0,00	0,00
20.000,00	0,00	0,00	0,00	0,00		0,00	
12.000,00	0,00	0,00	0,00	0,00		0,00	
32.000,00	**0,00**	**0,00**	**0,00**	**0,00**		**0,00**	
0,00						0,00	0,00
0,00	0,00	0,00	0,00	12.000,00		0,00	
0,00	0,00	0,00	0,00	0,00		100.000,00	
0,00	**0,00**	**0,00**	**0,00**	**12.000,00**		**100.000,00**	
61.479,76						0,00	0,00
0,00	0,00	0,00	0,00	0,00		200.000,00	
0,00	**0,00**	**0,00**	**0,00**	**0,00**		**200.000,00**	
0,00						0,00	0,00
522.033,29	0,00	0,00	0,00	0,00		0,00	
522.033,29	**0,00**	**0,00**	**0,00**	**0,00**		**0,00**	

R E G I O N E P U G L I A CONTO DEL BILANCIO ESERCIZIO FINANZIARIO 2010 - SPESE -

NUMERO	SET	UPB	DESCRIZIONE CAPITOLI	RESIDUI ACCERTATI INIZIO ESERCIZIO €	STANZIAMENTI DEFINITIVI DI COMPETENZA €	STANZIAMENTI DEFINITIVI DI CASSA €	IMPEGNI ASSUNTI NELL'ESERCIZIO €
	2.1.4	(02 02 08) [04 01 01 07]	(RIS. AUTONOME)		120.190,00	120.190,00	120.190,00
352060			SPESE PER IL FUNZIONAMENTO DELL'OSSERVATORIO REGIONALE PER IL COMMERCIO (ART. 21 L.R. 11/2003)				
	2.1.4	(04 02 02) [04 01 01 07]	(RIS. AUTONOME)		0,00	0,00	0,00
352061			SPESE PER IL SISTEMA INFORMATIVO E IL FUNZIONAMENTO DELL'OSSERVATORIO INTERREGIONALE (L.R. N. 23/2004 ART. 19).				
	2.1.4	(22 02 02) [04 07 01]	(RIS. AUTONOME)		0,00	624.140,25	0,00
352065			TRASFERIMENTI AI COMUNI DEI PROVENTI DERIVANTI DALLE MISURE COMPENSATIVE PER LA RIQUALIFICAZIONE DELLE AREE A RISCHIO DI TENUTA DELLA RETE COMMERCIALE NEI COMUNI DI INSEDIAMENTO DELLE GRANDI STRUTTURE DI VENDITA E/O IN QUELLI LIMITROFI. (L.R. 11/2003 E REGOLAMENTO REGIONALE N. 2/04. OBIETTIVI DI PRESENZA E SVILUPPO PER LE GRANDI STRUTTURE DI VENDITA - COLLEGATO AL CAP 3062500.				
			C.E. CONNESSI: 3062500				
	CAP.RESIDUI PROPRI	352065 / 2008		493.740,25			
			TOTALI	**493.740,25**			
	CAP.RESIDUI DI STANZ.	352065 / 2009		130.400,00			117.360,00
			TOTALI	**130.400,00**			**117.360,00**
TOTALE	**U.P.B.**	**2.1.4**	**COMPETENZA**		**2.369.519,87**	**5.877.150,06**	**1.938.042,83**
			RESIDUI PROPRI	**3.377.230,19**			
			RESIDUI DI STANZIAMENTO	**130.400,00**			**117.360,00**
TOTALE	**SERVIZIO**	**2.1**	**COMPETENZA**		**3.636.957,17**	**55.906.749,86**	**2.884.823,59**
			RESIDUI PROPRI	**39.129.986,61**			
			RESIDUI DI STANZIAMENTO	**13.139.806,08**			**3.340.811,56**

PAGAMENTI IN CONTO COMPETENZA E IN CONTO RESIDUI €	RESIDUI ELIMINATI PER REISCRIZIONE €	INSUSSISTENZA O PRESCRIZIONE €	ECONOMIA VINCOLATA €	PERENZIONE €	REISCRIZIONE DI RESIDUI DI STANZIAMENTO €	RESIDUI DA RIPORTARE PROVENIENTI DALL'ESERCIZIO DI COM.ZA E PRECEDENTI PROPRI €	DI STANZIAMENTO €
120.190,00						0,00	0,00
0,00						0,00	0,00
0,00						0,00	0,00
0,00	0,00	0,00	0,00	0,00		493.740,25	
0,00	**0,00**	**0,00**	**0,00**	**0,00**		**493.740,25**	
0,00	0,00	0,00	0,00		0,00	117.360,00	13.040,00
0,00	**0,00**	**0,00**	**0,00**		**0,00**	**117.360,00**	**13.040,00**
255.132,30						**1.682.910,53**	**0,00**
1.907.047,90	**0,00**	**129.815,08**	**0,00**	**496.626,96**		**843.740,25**	
0,00	**0,00**	**0,00**	**0,00**		**0,00**	**117.360,00**	**13.040,00**
1.201.913,06						**1.682.910,53**	**320.621,24**
8.056.419,85	**0,00**	**129.815,08**	**167.484,27**	**548.126,96**		**30.228.140,45**	
202.903,60	**0,00**	**0,00**	**0,00**		**0,00**	**3.137.907,96**	**9.798.994,52**

R E G I O N E P U G L I A CONTO DEL BILANCIO ESERCIZIO FINANZIARIO 2010 - SPESE -

NUMERO	DESCRIZIONE CAPITOLI	RESIDUI ACCERTATI INIZIO ESERCIZIO €	STANZIAMENTI DEFINITIVI DI COMPETENZA €	STANZIAMENTI DEFINITIVI DI CASSA €	IMPEGNI ASSUNTI NELL'ESERCIZIO €
R I E P I L O G O U.P.B.					
U.P.B. 2.1.1	P.O.R 2000-2006 COMMERCIO				
	COMPETENZA		313.156,54	4.183.849,63	0,00
	RESIDUI PROPRI	2.228.540,51			
	RESIDUI DI STANZIAMENTO	1.642.152,58			55.003,60
U.P.B. 2.1.2	ENTI FIERISTICI REGIONALI				
	COMPETENZA		821.220,00	1.241.720,00	821.220,00
	RESIDUI PROPRI	420.500,00			
U.P.B. 2.1.3	INCENTIVI AL SETTORE COMMERCIO				
	COMPETENZA		133.060,76	44.604.030,17	125.560,76
	RESIDUI PROPRI	33.103.715,91			
	RESIDUI DI STANZIAMENTO	11.367.253,50			3.168.447,96
U.P.B. 2.1.4	INTERVENTI REGIONALI IN MATERIA DI PROGRAMMAZIONE COMMERCIALE				
	COMPETENZA		2.369.519,87	5.877.150,06	1.938.042,83
	RESIDUI PROPRI	3.377.230,19			
	RESIDUI DI STANZIAMENTO	130.400,00			117.360,00
TOTALE SERVIZIO 2.1	COMPETENZA		3.636.957,17	55.906.749,86	2.884.823,59
	RESIDUI PROPRI	39.129.986,61			
	RESIDUI DI STANZIAMENTO	13.139.806,08			3.340.811,56

PAGAMENTI IN CONTO COMPETENZA E IN CONTO RESIDUI	RESIDUI ELIMINATI PER REISCRIZIONE	INSUSSISTENZA O PRESCRIZIONE	ECONOMIA VINCOLATA	PERENZIONE	REISCRIZIONE DI RESIDUI DI STANZIAMENTO	RESIDUI DA RIPORTARE PROVENIENTI DALL'ESERCIZIO DI COM.ZA E PRECEDENTI PROPRI	DI STANZIAMENTO
€	€	€	€	€	€	€	€
0,00						0,00	313.156,54
458.783,02	0,00	0,00	132.376,60	0,00		1.637.380,89	
55.003,60	0,00	0,00	0,00		0,00	0,00	1.587.148,98
821.220,00						0,00	0,00
235.951,92	0,00	0,00	0,00	51.500,00		133.048,08	
125.560,76						0,00	7.464,70
5.454.637,01	0,00	0,00	35.107,67	0,00		27.613.971,23	
147.900,00	0,00	0,00	0,00		0,00	3.020.547,96	8.198.805,54
255.132,30						1.682.910,53	0,00
1.907.047,90	0,00	129.815,08	0,00	496.626,96		843.740,25	
0,00	0,00	0,00	0,00		0,00	117.360,00	13.040,00
1.201.913,06						1.682.910,53	320.621,24
8.056.419,85	0,00	129.815,08	167.484,27	548.126,96		30.228.140,45	
202.903,60	0,00	0,00	0,00		0,00	3.137.907,96	9.798.994,52

R E G I O N E P U G L I A CONTO DEL BILANCIO ESERCIZIO FINANZIARIO 2010 - SPESE -

NUMERO	DESCRIZIONE CAPITOLI	RESIDUI ACCERTATI INIZIO ESERCIZIO €	STANZIAMENTI DEFINITIVI DI COMPETENZA €	STANZIAMENTI DEFINITIVI DI CASSA €	IMPEGNI ASSUNTI NELL'ESERCIZIO €
SERVIZIO 2.2	AREA POLITICHE PER LO SVILUPPO ECONOMICO, LAVORO E INNOVAZIONE - SERVIZIO ENERGIA, RETI E INFRASTRUTTURE MATERIALI PER LO SVILUPPO				
U.P.B. 2.2.1	P.O.R 2000-2006 INDUSTRIA				
2.2.1 (22 02 02) [04 04 02 91]	(RIS. VINCOLATE)		0,00	29.008.185,71	0,00
1091402	COFINANZIAMENTO COMUNITARIO E STATALE PER L'ATTUAZIONE DELLA MISURA 4.2 INTERVENTI DI COMPLETAMENTO E MIGLIORAMENTO DELLE INFRASTRUTTURE DI SUPPORTO E QUALIFICAZIONE DEI BACINI LOGISTICI DEI SISTEMI PRODUTTIVI LOCALI DEL P.O.R. 2000-2006. FESR OBIETTIVO 1 -				
C.E. CONNESSI:	2053432 2053462				
CAP.RESIDUI PROPRI	1091402 / 2002	92.941,36			
	1091402 / 2003	4.896.360,09			
	1091402 / 2004	391.957,13			
	1091402 / 2005	2.953.227,72			
	1091402 / 2006	14.938.295,37			
	1091402 / 2007	5.547.643,90			
	1091402 / 2008	111.034,74			
	TOTALI	**28.931.460,31**			
CAP.RESIDUI DI STANZ.	1091402 / 2008	76.725,40			0,00
	TOTALI	**76.725,40**			**0,00**

PAGAMENTI IN CONTO COMPETENZA E IN CONTO RESIDUI	RESIDUI ELIMINATI PER REISCRIZIONE	INSUSSISTENZA O PRESCRIZIONE	ECONOMIA VINCOLATA	PERENZIONE	REISCRIZIONE DI RESIDUI DI STANZIAMENTO	RESIDUI DA RIPORTARE PROVENIENTI DALL'ESERCIZIO DI COM.ZA E PRECEDENTI PROPRI	DI STANZIAMENTO
€	€	€	€	€	€	€	€
0,00						0,00	0,00
0,00	0,00	0,00	0,00	0,00		92.941,36	
908.478,15	0,00	0,00	0,00	0,00		3.987.881,94	
0,00	0,00	0,00	0,00	0,00		391.957,13	
0,00	0,00	0,00	0,00	0,00		2.953.227,72	
1.559.028,32	0,00	0,00	0,00	0,00		13.379.267,05	
417.757,77	0,00	0,00	0,00	0,00		5.129.886,13	
0,00	0,00	0,00	0,00	0,00		111.034,74	
2.885.264,24	**0,00**	**0,00**	**0,00**	**0,00**		**26.046.196,07**	
0,00	0,00	0,00	0,00		0,00	0,00	76.725,40
0,00	**0,00**	**0,00**	**0,00**		**0,00**	**0,00**	**76.725,40**

R E G I O N E P U G L I A CONTO DEL BILANCIO ESERCIZIO FINANZIARIO 2010 - SPESE -

NUMERO	DESCRIZIONE CAPITOLI	RESIDUI ACCERTATI INIZIO ESERCIZIO €	STANZIAMENTI DEFINITIVI DI COMPETENZA €	STANZIAMENTI DEFINITIVI DI CASSA €	IMPEGNI ASSUNTI NELL'ESERCIZIO €
2.2.1	(23 01 01) [04 07 03 01] (RIS. VINCOLATE)		19.596,36	10.492.769,60	0,00
1091416	COFINANZIAMENTO COMUNITARIO E STATALE PER L'ATTUAZIONE DELLA MISURA 4.16 INTERVENTI DI POTENZIAMENTO DELLE INFRASTRUTTURE SPECIFICHE DI SUPPORTO AL SETTORE TURISTICO DEL P.O.R. 2000-2006. OBIETTIVO 1 - FESR.				
	C.E. CONNESSI: 2053432 2053462				
CAP.RESIDUI PROPRI	1091416 / 2002	514.502,53			
	1091416 / 2006	3.746.767,69			
	1091416 / 2007	1.947.031,36			
	1091416 / 2008	3.938.615,41			
	1091416 / 2009	226.299,55			
	TOTALI	**10.373.216,54**			
CAP.RESIDUI DI STANZ.	1091416 / 2008	99.956,70			0,00
	TOTALI	**99.956,70**			**0,00**
2.2.1	(22 02 02) [01 06 01 91] (RIS. VINCOLATE)		0,00	13.710.316,35	0,00
1091603	COFINANZIAMENTO COMUNITARIO E STATALE PER L'ATTUAZIONE DELLA MISURA 6.3 SOSTEGNO ALL'INNOVAZIONE DEGLI ENTI LOCALI DEL P.O.R. 2000-2006. OBIETTIVO 1 - FESR.				
	C.E. CONNESSI: 2053432 2053462				
CAP.RESIDUI PROPRI	1091603 / 2001	2.396,44			
	1091603 / 2002	12.544,41			
	1091603 / 2003	2.243.105,11			
	1091603 / 2005	3.087.058,33			
	1091603 / 2006	3.371.093,20			
	1091603 / 2007	10.434,57			
	1091603 / 2008	4.983.684,29			
	TOTALI	**13.710.316,35**			

PAGAMENTI IN CONTO COMPETENZA E IN CONTO RESIDUI	RESIDUI ELIMINATI PER REISCRIZIONE	INSUSSISTENZA O PRESCRIZIONE	ECONOMIA VINCOLATA	PERENZIONE	REISCRIZIONE DI RESIDUI DI STANZIAMENTO	RESIDUI DA RIPORTARE PROVENIENTI DALL'ESERCIZIO DI COM.ZA E PRECEDENTI PROPRI	DI STANZIAMENTO
€	€	€	€	€	€	€	€
0,00						0,00	19.596,36
0,00	0,00	0,00	0,00	0,00		514.502,53	
1.508.425,56	0,00	0,00	297.656,27	0,00		1.940.685,86	
508.740,44	0,00	0,00	1.233.687,23	0,00		204.603,69	
552.355,76	0,00	0,00	17.575,46	0,00		3.368.684,19	
174.857,64	0,00	0,00	3.642,36	0,00		47.799,55	
2.744.379,40	**0,00**	**0,00**	**1.552.561,32**	**0,00**		**6.076.275,82**	
0,00	0,00	0,00	0,00		0,00	0,00	99.956,70
0,00	**0,00**	**0,00**	**0,00**		**0,00**	**0,00**	**99.956,70**
0,00						0,00	0,00
0,00	0,00	0,00	0,00	0,00		2.396,44	
0,00	0,00	0,00	0,00	0,00		12.544,41	
486.500,24	0,00	0,00	0,00	0,00		1.756.604,87	
0,00	0,00	0,00	0,00	0,00		3.087.058,33	
0,00	0,00	0,00	2.473.535,70	0,00		897.557,50	
0,00	0,00	0,00	0,00	0,00		10.434,57	
0,00	0,00	0,00	2.579.325,00	0,00		2.404.359,29	
486.500,24	**0,00**	**0,00**	**5.052.860,70**	**0,00**		**8.170.955,41**	

R E G I O N E P U G L I A CONTO DEL BILANCIO ESERCIZIO FINANZIARIO 2010 - SPESE -

NUMERO	DESCRIZIONE CAPITOLI	RESIDUI ACCERTATI INIZIO ESERCIZIO €	STANZIAMENTI DEFINITIVI DI COMPETENZA €	STANZIAMENTI DEFINITIVI DI CASSA €	IMPEGNI ASSUNTI NELL'ESERCIZIO €
2.2.1 (23 01 01) [04 02 01 01]	(RIS. VINCOLATE)		0,00	2.440.353,07	0,00
1091605	COFINANZIAMENTO COMUNITARIO E STATALE PER L'ATTUAZIONE DELLA MISURA 6.5 INIZIATIVE PER LA LEGALITÀ E SICUREZZA DEL POR 2000-2006 OBIETTIVO 1 FESR				
	C.E. CONNESSI: 2053432 2053462				
CAP.RESIDUI PROPRI	1091605 / 2006	2.440.353,07			
	TOTALI	**2.440.353,07**			
2.2.1 (22 02 04) [04 04 02 91]	(RIS. AUTONOME)		0,00	5.793.009,42	0,00
1095402	QUOTA REGIONALE PER L'ATTUAZIONE DELLA MISURA 4.2 INTERVENTI DI COMPLETAMENTO E MIGLIORAMENTO DELLE INFRASTRUTTURE DI SUPPORTO E QUALIFICAZIONE DEI BACINI LOGISTICI DEI SISTEMI PRODUTTIVI LOCALI DEL P.O.R. 2000-2006. OBIETTIVO 1 - FESR.				
CAP.RESIDUI PROPRI	1095402 / 2003	258.900,20			
	1095402 / 2005	496.586,22			
	1095402 / 2006	5.023.983,22			
	TOTALI	**5.779.469,64**			
CAP.RESIDUI DI STANZ.	1095402 / 2008	13.539,78			0,00
	TOTALI	**13.539,78**			**0,00**

PAGAMENTI IN CONTO COMPETENZA E IN CONTO RESIDUI	RESIDUI ELIMINATI PER REISCRIZIONE	INSUSSISTENZA O PRESCRIZIONE	ECONOMIA VINCOLATA	PERENZIONE	REISCRIZIONE DI RESIDUI DI STANZIAMENTO	RESIDUI DA RIPORTARE PROVENIENTI DALL'ESERCIZIO DI COM.ZA E PRECEDENTI PROPRI	DI STANZIAMENTO
€	€	€	€	€	€	€	€
0,00						0,00	0,00
1.152.546,71	0,00	0,00	796.117,32	0,00		491.689,04	
1.152.546,71	**0,00**	**0,00**	**796.117,32**	**0,00**		**491.689,04**	
0,00						0,00	0,00
0,00	0,00	0,00	0,00	0,00		258.900,20	
0,00	0,00	0,00	0,00	0,00		496.586,22	
0,00	0,00	0,00	0,00	0,00		5.023.983,22	
0,00	**0,00**	**0,00**	**0,00**	**0,00**		**5.779.469,64**	
0,00	0,00	0,00	0,00		0,00	0,00	13.539,78
0,00	**0,00**	**0,00**	**0,00**		**0,00**	**0,00**	**13.539,78**

R E G I O N E P U G L I A CONTO DEL BILANCIO ESERCIZIO FINANZIARIO 2010 - SPESE -

NUMERO	DESCRIZIONE CAPITOLI	RESIDUI ACCERTATI INIZIO ESERCIZIO €	STANZIAMENTI DEFINITIVI DI COMPETENZA €	STANZIAMENTI DEFINITIVI DI CASSA €	IMPEGNI ASSUNTI NELL'ESERCIZIO €
2.2.1	(23 01 01) [04 07 03 01] (RIS. AUTONOME)		0,00	1.871.140,93	0,00
1095416	QUOTA REGIONALE PER L'ATTUAZIONE DELLA MISURA 4.16 INTERVENTI DI POTENZIAMENTO DELLE INFRASTRUTTURE SPECIFICHE DI SUPPORTO AL SETTORE TURISTICO DEL P.O.R. 2000-2006. OBIETTIVO 1 - FESR.				
CAP.RESIDUI PROPRI	1095416 / 2002	90.794,54			
	1095416 / 2006	698.907,88			
	1095416 / 2007	343.593,78			
	1095416 / 2008	695.882,38			
	1095416 / 2009	39.935,21			
	TOTALI	**1.869.113,79**			
CAP.RESIDUI DI STANZ.	1095416 / 2006	601,72			0,00
	1095416 / 2009	1.425,42			0,00
	TOTALI	**2.027,14**			**0,00**

PAGAMENTI IN CONTO COMPETENZA E IN CONTO RESIDUI	RESIDUI ELIMINATI PER REISCRIZIONE	INSUSSISTENZA O PRESCRIZIONE	ECONOMIA VINCOLATA	PERENZIONE	REISCRIZIONE DI RESIDUI DI STANZIAMENTO	RESIDUI DA RIPORTARE PROVENIENTI DALL'ESERCIZIO DI COM.ZA E PRECEDENTI PROPRI	DI STANZIAMENTO
€	€	€	€	€	€	€	€
0,00						0,00	0,00
0,00	0,00	0,00	0,00	0,00		90.794,54	
266.192,74	0,00	0,00	52.527,59	0,00		380.187,55	
89.777,73	0,00	0,00	217.709,51	0,00		36.106,54	
97.474,55	0,00	0,00	3.101,55	0,00		595.306,28	
30.857,23	0,00	0,00	642,77	0,00		8.435,21	
484.302,25	**0,00**	**0,00**	**273.981,42**	**0,00**		**1.110.830,12**	
0,00	0,00	0,00	0,00		0,00	0,00	601,72
0,00	0,00	0,00	0,00		0,00	0,00	1.425,42
0,00	**0,00**	**0,00**	**0,00**		**0,00**	**0,00**	**2.027,14**

R E G I O N E P U G L I A CONTO DEL BILANCIO ESERCIZIO FINANZIARIO 2010 - SPESE -

NUMERO	DESCRIZIONE CAPITOLI	RESIDUI ACCERTATI INIZIO ESERCIZIO €	STANZIAMENTI DEFINITIVI DI COMPETENZA €	STANZIAMENTI DEFINITIVI DI CASSA €	IMPEGNI ASSUNTI NELL'ESERCIZIO €
2.2.1 (22 02 02) [01 06 01 91]	(RIS. AUTONOME)		0,00	2.006.072,62	0,00
1095603	QUOTA REGIONALE PER L'ATTUAZIONE DELLA MISURA 6.3 SOSTEGNO ALL'INNOVAZIONE DEGLI ENTI LOCALI DEL P.O.R. 2000-2006. OBIETTIVO 1 - FESR.				
CAP.RESIDUI PROPRI	1095603 / 2001	422,89			
	1095603 / 2002	2.265,99			
	1095603 / 2003	395.842,06			
	1095603 / 2005	29.100,39			
	1095603 / 2006	599.085,90			
	1095603 / 2007	1.841,75			
	1095603 / 2008	879.473,71			
	TOTALI	**1.908.032,69**			
CAP.RESIDUI DI STANZ.	1095603 / 2006	98.039,93			0,00
	TOTALI	**98.039,93**			**0,00**
2.2.1 (22 02 02) [01 03 02]	(RIS. AUTONOME)		0,00	430.650,55	0,00
1095605	QUOTA REGIONALE PER L'ATTUAZIONE DELLA MISURA 6.5 INIZIATIVE PER LA LEGALITA' E SICUREZZA DEL POR 2000-2006 OBIETTIVO 1 FESR.				
CAP.RESIDUI PROPRI	1095605 / 2006	430.650,55			
	TOTALI	**430.650,55**			
TOTALE	**U.P.B. 2.2.1 COMPETENZA**		**19.596,36**	**65.752.498,25**	**0,00**
	RESIDUI PROPRI	**65.442.612,94**			
	RESIDUI DI STANZIAMENTO	**290.288,95**			**0,00**

PAGAMENTI IN CONTO COMPETENZA E IN CONTO RESIDUI	RESIDUI ELIMINATI PER REISCRIZIONE	INSUSSISTENZA O PRESCRIZIONE	ECONOMIA VINCOLATA	PERENZIONE	REISCRIZIONE DI RESIDUI DI STANZIAMENTO	RESIDUI DA RIPORTARE PROVENIENTI DALL'ESERCIZIO DI COM.ZA E PRECEDENTI PROPRI	DI STANZIAMENTO
€	€	€	€	€	€	€	€
0,00						0,00	0,00
0,00	0,00	0,00	0,00	0,00		422,89	
0,00	0,00	0,00	0,00	0,00		2.265,99	
85.852,98	0,00	0,00	0,00	0,00		309.989,08	
0,00	0,00	0,00	0,00	0,00		29.100,39	
0,00	0,00	0,00	436.506,30	0,00		162.579,60	
0,00	0,00	0,00	0,00	0,00		1.841,75	
0,00	0,00	0,00	455.175,00	0,00		424.298,71	
85.852,98	**0,00**	**0,00**	**891.681,30**	**0,00**		**930.498,41**	
0,00	0,00	0,00	0,00		0,00	0,00	98.039,93
0,00	**0,00**	**0,00**	**0,00**		**0,00**	**0,00**	**98.039,93**
0,00						0,00	0,00
203.390,59	0,00	0,00	140.491,29	0,00		86.768,67	
203.390,59	**0,00**	**0,00**	**140.491,29**	**0,00**		**86.768,67**	
0,00						**0,00**	**19.596,36**
8.042.236,41	**0,00**	**0,00**	**8.707.693,35**	**0,00**		**48.692.683,18**	
0,00	**0,00**	**0,00**	**0,00**		**0,00**	**0,00**	**290.288,95**

R E G I O N E P U G L I A CONTO DEL BILANCIO ESERCIZIO FINANZIARIO 2010 - SPESE -

NUMERO	DESCRIZIONE CAPITOLI	RESIDUI ACCERTATI INIZIO ESERCIZIO €	STANZIAMENTI DEFINITIVI DI COMPETENZA €	STANZIAMENTI DEFINITIVI DI CASSA €	IMPEGNI ASSUNTI NELL'ESERCIZIO €
SERVIZIO 2.2	AREA POLITICHE PER LO SVILUPPO ECONOMICO, LAVORO E INNOVAZIONE - SERVIZIO ENERGIA, RETI E INFRASTRUTTURE MATERIALI PER LO SVILUPPO				
U.P.B. 2.2.2	ENERGIA				
2.2.2 (22 02 02) [04 03 02 04]	(RIS. AUTONOME)		1.421.555,74	6.574.087,08	0,00
635050	SVILUPPO DELLA RETE PER IL COMPLETAMENTO DELLA METANIZZAZIONE DELLA REGIONE PUGLIA (ART.53 L.R. 14/98) E FINANZIAMENTO OPERE INFRASTRUTTURALI DI CUI ALL'ART. 45, COMMI 1 E 3 DELLA L.R. 7/2002 - COLLEGATO AL CAP. ENTRATA 2032000				
C.E. CONNESSI:	2032000				
CAP.RESIDUI DI STANZ.	635050 / 2008	1.262.008,12			0,00
	635050 / 2009	3.890.523,22			0,00
	TOTALI	**5.152.531,34**			**0,00**
2.2.2 (04 02 02) [04 03 02 03]	(RIS. AUTONOME)		100.000,00	2.974.112,89	0,00
635080	CONTRIBUTO AI COMUNI PER IL FINANZIAMENTO DI OPERE INFRASTRUTTURALI AL SERVIZIO DI ATTIVITÀ ECONOMICHE NELLE AREE DI COLTIVAZIONE IDROCARBURI. ART. 45 L.R. 7/02 COLLEGATO AL CAP ENTR 2032000.				
C.E. CONNESSI:	2032000				
CAP.RESIDUI PROPRI	635080 / 2005	250.096,65			
	TOTALI	**250.096,65**			
CAP.RESIDUI DI STANZ.	635080 / 2008	2.524.016,24			0,00
	635080 / 2009	100.000,00			0,00
	TOTALI	**2.624.016,24**			**0,00**

PAGAMENTI IN CONTO COMPETENZA E IN CONTO RESIDUI	RESIDUI ELIMINATI PER REISCRIZIONE	INSUSSISTENZA O PRESCRIZIONE	ECONOMIA VINCOLATA	PERENZIONE	REISCRIZIONE DI RESIDUI DI STANZIAMENTO	RESIDUI DA RIPORTARE PROVENIENTI DALL'ESERCIZIO DI COM.ZA E PRECEDENTI PROPRI	DI STANZIAMENTO
€	€	€	€	€	€	€	€
0,00						0,00	1.421.555,74
0,00	0,00	0,00	0,00		0,00	0,00	1.262.008,12
0,00	0,00	0,00	0,00		0,00	0,00	3.890.523,22
0,00	**0,00**	**0,00**	**0,00**		**0,00**	**0,00**	**5.152.531,34**
0,00						0,00	100.000,00
0,00	0,00	0,00	0,00	0,00		250.096,65	
0,00	**0,00**	**0,00**	**0,00**	**0,00**		**250.096,65**	
0,00	0,00	0,00	0,00		0,00	0,00	2.524.016,24
0,00	0,00	0,00	0,00		0,00	0,00	100.000,00
0,00	**0,00**	**0,00**	**0,00**		**0,00**	**0,00**	**2.624.016,24**

R E G I O N E P U G L I A CONTO DEL BILANCIO ESERCIZIO FINANZIARIO 2010 - SPESE -

NUMERO	DESCRIZIONE CAPITOLI	RESIDUI ACCERTATI INIZIO ESERCIZIO €	STANZIAMENTI DEFINITIVI DI COMPETENZA €	STANZIAMENTI DEFINITIVI DI CASSA €	IMPEGNI ASSUNTI NELL'ESERCIZIO €
2.2.2 (02 02 10) [04 03 05 01]	(RIS. AUTONOME)		600.000,00	1.822.323,00	41.803,86
636025	SPESE PER LE ATTIVITA' DI ISTRUTTORIA,MONITORAGGIO E ACCERTAMENTO DI REGOLARE ESECUZIONE DEGLI IMPIANTI PER LA PRODUZIONE DI ENERGIA ELETTRICA DA FONTI RINNOVABILI REALIZZATI IN APPLICAZIONE DEL D.L.VO DEL 29.12.2003 N. 387 - COLLEGATO AL C.E. 3065081.				
	C.E. CONNESSI: 3065081				
CAP.RESIDUI PROPRI	636025 / 2009	828.396,14			
	TOTALI	**828.396,14**			
CAP.RESIDUI DI STANZ.	636025 / 2009	393.926,86			0,00
	TOTALI	**393.926,86**			**0,00**
2.2.2 (24 01) [04 03 05 02]	(RIS. AUTONOME)		100.000,00	100.000,00	100.000,00
636035	FONDO DI ROTAZIONE PER INCENTIVARE LE ENERGIE RINNOVABILI NELLE ABITAZIONI. (ART.16, L.R. 34/2009 BILANCIO 2010)				
TOTALE U.P.B.	**2.2.2 COMPETENZA**		**2.221.555,74**	**11.470.522,97**	**141.803,86**
	RESIDUI PROPRI	**1.078.492,79**			
	RESIDUI DI STANZIAMENTO	**8.170.474,44**			**0,00**

PAGAMENTI IN CONTO COMPETENZA E IN CONTO RESIDUI	RESIDUI ELIMINATI PER REISCRIZIONE	INSUSSISTENZA O PRESCRIZIONE	ECONOMIA VINCOLATA	PERENZIONE	REISCRIZIONE DI RESIDUI DI STANZIAMENTO	RESIDUI DA RIPORTARE PROVENIENTI DALL'ESERCIZIO DI COM.ZA E PRECEDENTI PROPRI	DI STANZIAMENTO
€	€	€	€	€	€	€	€
23.689,60						18.114,26	558.196,14
0,00	0,00	0,00	0,00	0,00		828.396,14	
0,00	**0,00**	**0,00**	**0,00**	**0,00**		**828.396,14**	
0,00	0,00	0,00	0,00		0,00	0,00	393.926,86
0,00	**0,00**	**0,00**	**0,00**		**0,00**	**0,00**	**393.926,86**
0,00						100.000,00	0,00
23.689,60						**118.114,26**	**2.079.751,88**
0,00	**0,00**	**0,00**	**0,00**	**0,00**		**1.078.492,79**	
0,00	**0,00**	**0,00**	**0,00**		**0,00**	**0,00**	**8.170.474,44**

R E G I O N E P U G L I A CONTO DEL BILANCIO ESERCIZIO FINANZIARIO 2010 - SPESE -

NUMERO	SET	UPB	DESCRIZIONE CAPITOLI	RESIDUI ACCERTATI INIZIO ESERCIZIO €	STANZIAMENTI DEFINITIVI DI COMPETENZA €	STANZIAMENTI DEFINITIVI DI CASSA €	IMPEGNI ASSUNTI NELL'ESERCIZIO €
	SERVIZIO	2.2	AREA POLITICHE PER LO SVILUPPO ECONOMICO, LAVORO E INNOVAZIONE - SERVIZIO ENERGIA, RETI E INFRASTRUTTURE MATERIALI PER LO SVILUPPO				
	U.P.B.	2.2.4	ATTIVITÀ MANUFATTURIERE				
	2.2.4	(02 02 10) [04 04 02 91]	(RIS. AUTONOME)		0,00	0,00	0,00
212000	SPESE PER AZIONI DI PROMOZIONE DELLA CULTURA ANTI-RACKET E ANTIUSURA, DI FORMAZIONE DEGLI OPERATORI, DI SENSIBILIZZAZIONE E COMUNICAZIONE, DI STUDIO E RICERCA , DI SUPPORTO ALLE INIZIATIVE DEGLI ENTI LOCALI DI PREVENZIONE E DIFFUSIONE DELLA LEGALITA' - ARTICOLI 3, 4 E 5 L.R. N.7 DEL 03/04/2006.						
	2.2.4	(05 01 02) [04 04 02 91]	(RIS. AUTONOME)		0,00	0,00	0,00
212010	SPESE PER LA TUTELA DELLE VITTIME DELLA CRIMINALITÀ. ART. 6 L.R. N. 7 DEL 03/04/2006.						
	2.2.4	(05 01 02) [04 04 02]	(RIS. AUTONOME)		0,00	0,00	0,00
212020	SPESE PER LA TUTELA DELLE VITTIME DELL'ESTORSIONE E DELL'USURA. -ART.7 COMMA 3 E 4 L. R. N. 7 DEL 03/04/2006.						
	2.2.4	(05 01 02) [04 04 02]	(RIS. AUTONOME)		707.500,00	1.657.500,00	707.500,00
212030	SPESE PER FONDI DI PREVENZIONE E GARANZIA PER LE VITTIME DELL'USURA. -ART.7 COMMA 6 L. R. N. 7 DEL 03/04/2006.						
	CAP.RESIDUI PROPRI	212030 / 2009		950.000,00			
			TOTALI	**950.000,00**			

PAGAMENTI IN CONTO COMPETENZA E IN CONTO RESIDUI	RESIDUI ELIMINATI PER REISCRIZIONE	INSUSSISTENZA O PRESCRIZIONE	ECONOMIA VINCOLATA	PERENZIONE	REISCRIZIONE DI RESIDUI DI STANZIAMENTO	RESIDUI DA RIPORTARE PROVENIENTI DALL'ESERCIZIO DI COM.ZA E PRECEDENTI PROPRI	DI STANZIAMENTO
€	€	€	€	€	€	€	€
0,00						0,00	0,00
0,00						0,00	0,00
0,00						0,00	0,00
0,00						707.500,00	0,00
810.000,00	0,00	0,00	0,00	0,00		140.000,00	
810.000,00	**0,00**	**0,00**	**0,00**	**0,00**		**140.000,00**	

R E G I O N E P U G L I A CONTO DEL BILANCIO ESERCIZIO FINANZIARIO 2010 - SPESE -

NUMERO	DESCRIZIONE CAPITOLI	RESIDUI ACCERTATI INIZIO ESERCIZIO €	STANZIAMENTI DEFINITIVI DI COMPETENZA €	STANZIAMENTI DEFINITIVI DI CASSA €	IMPEGNI ASSUNTI NELL'ESERCIZIO €
2.2.4 (22 02 04) [01 03 04 91]	(RIS. VINCOLATE)		0,00	12.382.357,63	0,00
1081025	SPESE PER PROGETTI INFRASTRUTTURALI DESTINATI ALLE AREE DEPRESSE. (D.L.344/96 - DELIBERA CIPE 18/12/96).				
	C.E. CONNESSI: 2053415				
CAP.RESIDUI PROPRI	1081025 / 2001	2.954.009,11			
	1081025 / 2002	9.428.348,52			
	TOTALI	**12.382.357,63**			
TOTALE	**U.P.B. 2.2.4 COMPETENZA**		**707.500,00**	**14.039.857,63**	**707.500,00**
	RESIDUI PROPRI	**13.332.357,63**			
TOTALE	**SERVIZIO 2.2 COMPETENZA**		**2.948.652,10**	**91.262.878,85**	**849.303,86**
	RESIDUI PROPRI	**79.853.463,36**			
	RESIDUI DI STANZIAMENTO	**8.460.763,39**			**0,00**

PAGAMENTI IN CONTO COMPETENZA E IN CONTO RESIDUI €	RESIDUI ELIMINATI PER REISCRIZIONE €	INSUSSISTENZA O PRESCRIZIONE €	ECONOMIA VINCOLATA €	PERENZIONE €	REISCRIZIONE DI RESIDUI DI STANZIAMENTO €	RESIDUI DA RIPORTARE PROVENIENTI DALL'ESERCIZIO DI COM.ZA E PRECEDENTI PROPRI €	DI STANZIAMENTO €
0,00						0,00	0,00
0,00	0,00	0,00	0,00	0,00		2.954.009,11	
0,00	0,00	0,00	0,00	0,00		9.428.348,52	
0,00	**0,00**	**0,00**	**0,00**	**0,00**		**12.382.357,63**	
0,00						**707.500,00**	**0,00**
810.000,00	**0,00**	**0,00**	**0,00**	**0,00**		**12.522.357,63**	
23.689,60						**825.614,26**	**2.099.348,24**
8.852.236,41	**0,00**	**0,00**	**8.707.693,35**	**0,00**		**62.293.533,60**	
0,00	**0,00**	**0,00**	**0,00**		**0,00**	**0,00**	**8.460.763,39**

R E G I O N E P U G L I A CONTO DEL BILANCIO ESERCIZIO FINANZIARIO 2010 - SPESE -

NUMERO	DESCRIZIONE CAPITOLI	RESIDUI ACCERTATI INIZIO ESERCIZIO €	STANZIAMENTI DEFINITIVI DI COMPETENZA €	STANZIAMENTI DEFINITIVI DI CASSA €	IMPEGNI ASSUNTI NELL'ESERCIZIO €
R I E P I L O G O U.P.B.					
U.P.B. 2.2.1	P.O.R 2000-2006 INDUSTRIA				
	COMPETENZA		19.596,36	65.752.498,25	0,00
	RESIDUI PROPRI	65.442.612,94			
	RESIDUI DI STANZIAMENTO	290.288,95			0,00
U.P.B. 2.2.2	ENERGIA				
	COMPETENZA		2.221.555,74	11.470.522,97	141.803,86
	RESIDUI PROPRI	1.078.492,79			
	RESIDUI DI STANZIAMENTO	8.170.474,44			0,00
U.P.B. 2.2.4	ATTIVITÀ MANUFATTURIERE				
	COMPETENZA		707.500,00	14.039.857,63	707.500,00
	RESIDUI PROPRI	13.332.357,63			
TOTALE SERVIZIO 2.2	COMPETENZA		2.948.652,10	91.262.878,85	849.303,86
	RESIDUI PROPRI	79.853.463,36			
	RESIDUI DI STANZIAMENTO	8.460.763,39			0,00

PAGAMENTI IN CONTO COMPETENZA E IN CONTO RESIDUI	RESIDUI ELIMINATI PER REISCRIZIONE	INSUSSISTENZA O PRESCRIZIONE	ECONOMIA VINCOLATA	PERENZIONE	REISCRIZIONE DI RESIDUI DI STANZIAMENTO	RESIDUI DA RIPORTARE PROVENIENTI DALL'ESERCIZIO DI COM.ZA E PRECEDENTI PROPRI	DI STANZIAMENTO
€	€	€	€	€	€	€	€
0,00						0,00	19.596,36
8.042.236,41	0,00	0,00	8.707.693,35	0,00		48.692.683,18	
0,00	0,00	0,00	0,00		0,00	0,00	290.288,95
23.689,60						118.114,26	2.079.751,88
0,00	0,00	0,00	0,00	0,00		1.078.492,79	
0,00	0,00	0,00	0,00		0,00	0,00	8.170.474,44
0,00						707.500,00	0,00
810.000,00	0,00	0,00	0,00	0,00		12.522.357,63	
23.689,60						825.614,26	2.099.348,24
8.852.236,41	0,00	0,00	8.707.693,35	0,00		62.293.533,60	
0,00	0,00	0,00	0,00		0,00	0,00	8.460.763,39

R E G I O N E P U G L I A CONTO DEL BILANCIO ESERCIZIO FINANZIARIO 2010 - SPESE -

NUMERO	DESCRIZIONE CAPITOLI	RESIDUI ACCERTATI INIZIO ESERCIZIO €	STANZIAMENTI DEFINITIVI DI COMPETENZA €	STANZIAMENTI DEFINITIVI DI CASSA €	IMPEGNI ASSUNTI NELL'ESERCIZIO €
SERVIZIO 2.3	AREA POLITICHE PER LO SVILUPPO ECONOMICO, LAVORO E INNOVAZIONE - SERVIZIO RICERCA E COMPETITIVITA'				
U.P.B. 2.3.1	PROGRAMMI DI INIZIATIVE COMUNITARIE				
2.3.1 (02 02 14) [04 01 01]	(RIS. AUTONOME)		127.500,00	277.500,00	127.500,00
1481	SPESE OPERATIVE DI GESTIONE RELATIVE AL SERVIZIO PUNTO IMPRESA. ISTITUITO CON L.R. 16/97 ART. 65. (L.R.9/2000).				
CAP.RESIDUI PROPRI	1481 / 2009	150.000,00			
	TOTALI	150.000,00			
2.3.1 (23 01 01) [04 04 02 03]	(RIS. VINCOLATE)		0,00	7.926,14	0,00
285070	INTERVENTI PER INIZIATIVE A FAVORE DEL SETTORE TESSILE E ABBIGLIAMENTOFINANZIATI DALLA CEE - PROGRAMMA RETEX (REG. CEE 4253/88).				
CAP.RESIDUI PROPRI	285070 / 2005	7.926,14			
	TOTALI	7.926,14			
2.3.1 (23 01 01) [04 04 02 03]	(RIS. VINCOLATE)		0,00	23.987,92	0,00
285075	INTERVENTI PER INIZIATIVE A FAVORE DEL SETTORE TESSILE ABBIGLIAMENTO FINANZIATI DALLO STATO - PROGRAMMA RETEX (LEGGE N.183/87 - ART.5).				
CAP.RESIDUI PROPRI	285075 / 2005	23.987,92			
	TOTALI	23.987,92			
2.3.1 (23 01 01) [04 04 02 03]	(RIS. VINCOLATE)		0,00	0,00	0,00
285088	INTERVENTI PER PROGRAMMA DI INIZIATIVA COMUNITARIA KONVER (QUOTA CEE).				

PAGAMENTI IN CONTO COMPETENZA E IN CONTO RESIDUI	RESIDUI ELIMINATI PER REISCRIZIONE	INSUSSISTENZA O PRESCRIZIONE	ECONOMIA VINCOLATA	PERENZIONE	REISCRIZIONE DI RESIDUI DI STANZIAMENTO	RESIDUI DA RIPORTARE PROVENIENTI DALL'ESERCIZIO DI COM.ZA E PRECEDENTI PROPRI	DI STANZIAMENTO
€	€	€	€	€	€	€	€
87.500,00						40.000,00	0,00
149.909,58	0,00	90,42	0,00	0,00		0,00	
149.909,58	**0,00**	**90,42**	**0,00**	**0,00**		**0,00**	
0,00						0,00	0,00
0,00	0,00	0,00	0,00	0,00		7.926,14	
0,00	**0,00**	**0,00**	**0,00**	**0,00**		**7.926,14**	
0,00						0,00	0,00
0,00	0,00	0,00	0,00	0,00		23.987,92	
0,00	**0,00**	**0,00**	**0,00**	**0,00**		**23.987,92**	
0,00						0,00	0,00

R E G I O N E P U G L I A CONTO DEL BILANCIO ESERCIZIO FINANZIARIO 2010 - SPESE -

NUMERO	DESCRIZIONE CAPITOLI		RESIDUI ACCERTATI INIZIO ESERCIZIO €	STANZIAMENTI DEFINITIVI DI COMPETENZA €	STANZIAMENTI DEFINITIVI DI CASSA €	IMPEGNI ASSUNTI NELL'ESERCIZIO €
2.3.1 (04 02 04) [04 04 02 05]	(RIS. VINCOLATE)			2.001.635,28	7.203.974,28	1.635,28
1081030 SPESE PER LE COMMISSIONI AI SOGGETTI DI CUI AL COMMA 3, ART. 11 DELLA L.R. 24/2000, PER IL SERVIZIO DI GESTIONE DEGLI INTERVENTI AGEVOLATI NEI SETTORI DI CUI ALLA L.R. 10/2004.						
C.E. CONNESSI: 2032351						
CAP.RESIDUI PROPRI	1081030 / 2006		172.400,00			
	1081030 / 2007		91,90			
	1081030 / 2008		110.986,81			
	1081030 / 2009		800.000,00			
		TOTALI	**1.083.478,71**			
CAP.RESIDUI DI STANZ.	1081030 / 2007		618.860,29			0,00
	1081030 / 2008		500.000,00			100.000,00
	1081030 / 2009		3.000.000,00			0,00
		TOTALI	**4.118.860,29**			**100.000,00**
2.3.1 (22 02 02) [04 09 01]	(RIS. VINCOLATE)			0,00	7.057.517,64	0,00
1082220 AZIONI A SUPPORTODEI PROGETTI INTEGRATI SETTORIALI (P.I.S.)						
C.E. CONNESSI: 2032376						
CAP.RESIDUI PROPRI	1082220 / 2005		11.245,98			
	1082220 / 2008		2.805.396,24			
	1082220 / 2009		1.478.323,58			
		TOTALI	**4.294.965,80**			
CAP.RESIDUI DI STANZ.	1082220 / 2005		2.762.551,84			0,00
		TOTALI	**2.762.551,84**			**0,00**

PAGAMENTI IN CONTO COMPETENZA E IN CONTO RESIDUI	RESIDUI ELIMINATI PER REISCRIZIONE	INSUSSISTENZA O PRESCRIZIONE	ECONOMIA VINCOLATA	PERENZIONE	REISCRIZIONE DI RESIDUI DI STANZIAMENTO	RESIDUI DA RIPORTARE PROVENIENTI DALL'ESERCIZIO DI COM.ZA E PRECEDENTI PROPRI	DI STANZIAMENTO
€	€	€	€	€	€	€	€
1.635,28						0,00	1.990.585,40
0,00	0,00	0,00	0,00	0,00		172.400,00	
0,00	0,00	0,00	0,00	0,00		91,90	
110.984,28	0,00	2,53	0,00	0,00		0,00	
0,00	0,00	0,00	0,00	0,00		800.000,00	
110.984,28	**0,00**	**2,53**	**0,00**	**0,00**		**972.491,90**	
0,00	0,00	0,00	0,00		0,00	0,00	618.860,29
0,00	0,00	0,00	0,00		0,00	100.000,00	400.000,00
0,00	0,00	0,00	0,00		0,00	0,00	3.000.000,00
0,00	**0,00**	**0,00**	**0,00**		**0,00**	**100.000,00**	**4.018.860,29**
0,00						0,00	0,00
0,00	0,00	0,00	0,00	0,00		11.245,98	
419.495,00	0,00	0,00	4.539,85	0,00		2.381.361,39	
677.756,87	0,00	0,00	137.352,31	0,00		663.214,40	
1.097.251,87	**0,00**	**0,00**	**141.892,16**	**0,00**		**3.055.821,77**	
0,00	0,00	0,00	0,00		0,00	0,00	2.762.551,84
0,00	**0,00**	**0,00**	**0,00**		**0,00**	**0,00**	**2.762.551,84**

R E G I O N E P U G L I A CONTO DEL BILANCIO ESERCIZIO FINANZIARIO 2010 - SPESE -

NUMERO	SET	UPB	DESCRIZIONE CAPITOLI		RESIDUI ACCERTATI INIZIO ESERCIZIO €	STANZIAMENTI DEFINITIVI DI COMPETENZA €	STANZIAMENTI DEFINITIVI DI CASSA €	IMPEGNI ASSUNTI NELL'ESERCIZIO €
TOTALE	U.P.B.		2.3.1	COMPETENZA		2.129.135,28	14.570.905,98	129.135,28
				RESIDUI PROPRI	5.560.358,57			
				RESIDUI DI STANZIAMENTO	6.881.412,13			100.000,00

PAGAMENTI IN CONTO COMPETENZA E IN CONTO RESIDUI	RESIDUI ELIMINATI PER REISCRIZIONE	INSUSSISTENZA O PRESCRIZIONE	ECONOMIA VINCOLATA	PERENZIONE	REISCRIZIONE DI RESIDUI DI STANZIAMENTO	RESIDUI DA RIPORTARE PROVENIENTI DALL'ESERCIZIO DI COM.ZA E PRECEDENTI PROPRI	DI STANZIAMENTO
€	€	€	€	€	€	€	€
89.135,28						40.000,00	1.990.585,40
1.358.145,73	0,00	92,95	141.892,16	0,00		4.060.227,73	
0,00	0,00	0,00	0,00		0,00	100.000,00	6.781.412,13

R E G I O N E P U G L I A CONTO DEL BILANCIO ESERCIZIO FINANZIARIO 2010 - SPESE -

NUMERO	DESCRIZIONE CAPITOLI	RESIDUI ACCERTATI INIZIO ESERCIZIO €	STANZIAMENTI DEFINITIVI DI COMPETENZA €	STANZIAMENTI DEFINITIVI DI CASSA €	IMPEGNI ASSUNTI NELL'ESERCIZIO €
SERVIZIO 2.3	AREA POLITICHE PER LO SVILUPPO ECONOMICO, LAVORO E INNOVAZIONE - SERVIZIO RICERCA E COMPETITIVITA'				
U.P.B. 2.3.2	INTERVENTI A SOSTEGNO DELLO SVILUPPO PRODUTTIVO NEI SETTORI ARTIGIANATO ED INDUSTRIA				
2.3.2 (23 01 01) [04 04 02 03]	(RIS. VINCOLATE)		223.729,33	447.482,89	0,00
211010 CREDITO DI IMPOSTA PER RICERCA E INNOVAZIONE IMPRESE INDUSTRIALI - L. 140/97 ART. 13.					
C.E. CONNESSI: 2032351					
CAP.RESIDUI PROPRI 211010 / 2002		24,23			
	TOTALI	**24,23**			
CAP.RESIDUI DI STANZ. 211010 / 2009		223.729,33			0,00
	TOTALI	**223.729,33**			**0,00**
2.3.2 (06 01 03) [04 04 02 03]	(RIS. VINCOLATE)		0,00	0,00	0,00
211020 CONTRIBUTI IN C/CAPITALE PER INTERVENTI DI RICERCA E SVILUPPO PRECOMPETITIVO (L. 588/94 ART. 11 E L. 57/2001 ART. 5).					
C.E. CONNESSI: 2032351					

PAGAMENTI IN CONTO COMPETENZA E IN CONTO RESIDUI	RESIDUI ELIMINATI PER REISCRIZIONE	INSUSSISTENZA O PRESCRIZIONE	ECONOMIA VINCOLATA	PERENZIONE	REISCRIZIONE DI RESIDUI DI STANZIAMENTO	RESIDUI DA RIPORTARE PROVENIENTI DALL'ESERCIZIO DI COM.ZA E PRECEDENTI PROPRI	DI STANZIAMENTO
€	€	€	€	€	€	€	€
0,00						0,00	222.676,17
0,00	0,00	0,00	0,00	0,00		24,23	
0,00	**0,00**	**0,00**	**0,00**	**0,00**		**24,23**	
0,00	0,00	0,00	0,00		0,00	0,00	223.729,33
0,00	**0,00**	**0,00**	**0,00**		**0,00**	**0,00**	**223.729,33**
0,00						0,00	0,00

R E G I O N E P U G L I A CONTO DEL BILANCIO ESERCIZIO FINANZIARIO 2010 - SPESE -

NUMERO	DESCRIZIONE CAPITOLI	RESIDUI ACCERTATI INIZIO ESERCIZIO €	STANZIAMENTI DEFINITIVI DI COMPETENZA €	STANZIAMENTI DEFINITIVI DI CASSA €	IMPEGNI ASSUNTI NELL'ESERCIZIO €
2.3.2 (23 01 01) [04 04 02 03]	(RIS. VINCOLATE)		0,00	6.622.640,68	0,00
211030 CONSORZI IMPORT-EXPORT - L.83/89					
C.E. CONNESSI: 2032351					
CAP.RESIDUI PROPRI	211030 / 2002	214.916,89			
	211030 / 2004	26.760,58			
	211030 / 2006	383.447,21			
	211030 / 2007	1.492.068,72			
	211030 / 2008	4.416.141,14			
	TOTALI	**6.533.334,54**			
CAP.RESIDUI DI STANZ.	211030 / 2005	2.734,14			0,00
	211030 / 2008	86.572,00			0,00
	TOTALI	**89.306,14**			**0,00**
2.3.2 (23 01 01) [04 04 02 03]	(RIS. VINCOLATE)		0,00	8.331.096,06	0,00
211040 CONTRIBUTI FINANZIARI AI CONSORZI AGRO-ALIMENTARI E TURISTICO-ALBERGHIERO - L. 394/81.					
C.E. CONNESSI: 2032351					
CAP.RESIDUI PROPRI	211040 / 2002	116.211,49			
	211040 / 2004	631,26			
	211040 / 2005	6.940,84			
	211040 / 2006	850.525,54			
	211040 / 2007	2.221.072,56			
	211040 / 2008	5.135.714,37			
	TOTALI	**8.331.096,06**			

PAGAMENTI IN CONTO COMPETENZA E IN CONTO RESIDUI	RESIDUI ELIMINATI PER REISCRIZIONE	INSUSSISTENZA O PRESCRIZIONE	ECONOMIA VINCOLATA	PERENZIONE	REISCRIZIONE DI RESIDUI DI STANZIAMENTO	RESIDUI DA RIPORTARE PROVENIENTI DALL'ESERCIZIO DI COM.ZA E PRECEDENTI PROPRI	DI STANZIAMENTO
€	€	€	€	€	€	€	€
0,00						0,00	0,00
0,00	0,00	0,00	0,00	0,00		214.916,89	
0,00	0,00	0,00	0,00	0,00		26.760,58	
0,00	0,00	0,00	0,00	0,00		383.447,21	
327.604,28	0,00	0,00	0,00	0,00		1.164.464,44	
371.467,67	0,00	0,00	0,00	0,00		4.044.673,47	
699.071,95	**0,00**	**0,00**	**0,00**	**0,00**		**5.834.262,59**	
0,00	0,00	0,00	0,00		0,00	0,00	2.734,14
0,00	0,00	0,00	0,00		0,00	0,00	86.572,00
0,00	**0,00**	**0,00**	**0,00**		**0,00**	**0,00**	**89.306,14**
0,00						0,00	0,00
0,00	0,00	0,00	0,00	0,00		116.211,49	
0,00	0,00	0,00	0,00	0,00		631,26	
0,00	0,00	0,00	0,00	0,00		6.940,84	
0,00	0,00	0,00	0,00	0,00		850.525,54	
143.265,34	0,00	0,00	0,00	0,00		2.077.807,22	
1.159.450,06	0,00	0,00	0,00	0,00		3.976.264,31	
1.302.715,40	**0,00**	**0,00**	**0,00**	**0,00**		**7.028.380,66**	

R E G I O N E P U G L I A CONTO DEL BILANCIO ESERCIZIO FINANZIARIO 2010 - SPESE -

NUMERO	DESCRIZIONE CAPITOLI	RESIDUI ACCERTATI INIZIO ESERCIZIO €	STANZIAMENTI DEFINITIVI DI COMPETENZA €	STANZIAMENTI DEFINITIVI DI CASSA €	IMPEGNI ASSUNTI NELL'ESERCIZIO €
2.3.2 (02 01 01) [04 08 07]	(RIS. VINCOLATE)		0,00	0,00	0,00
211042	REALIZZAZIONE DEL PROGETTO COOPERAZIONE E SVILUPPO DEL SISTEMA AGROALIMENTARE BALCANICO PROGETTO PILOTA JUDET IALOMITA, CALARASI, COSTANTA, TUCLEA - ROMANIA. LEGGE 84/2001 ART.7.				
	C.E. CONNESSI: 2033220				
2.3.2 (23 01 01) [04 04 02 03]	(RIS. VINCOLATE)		33.098.450,00	34.423.654,68	0,00
211050	(FONDO UNICOREGIONALKE - FINANZIAMENTO INTERVENTI AGEVOLATI IN MATERIA DI RICERCA E COMPETITIVITA' - L.R. N. 10/2004				
	C.E. CONNESSI: 2032351				
CAP.RESIDUI PROPRI	211050 / 2002	9.735,35			
	211050 / 2003	28.560,49			
	211050 / 2006	1.286.908,84			
	TOTALI	**1.325.204,68**			
2.3.2 (04 02 04) [04 09 01]	(RIS. AUTONOME)		0,00	0,00	0,00
211055	ANTICIPAZIONI AI COMMISSARI REGIONALI DI CUI ALLA L.R. 2/2003. ART. 3 E L.R. N. 19/2003 - ART. 5.				
2.3.2 (23 01 01) [04 04 02 03]	(RIS. VINCOLATE)		0,00	244.519,16	0,00
211060	FONDO DI ROTAZIONE PER LA PROMOZIONE E LO SVILUPPO NELLA COOPERAZIONE.				
	C.E. CONNESSI: 2032351				
CAP.RESIDUI DI STANZ.	211060 / 2006	244.519,16			0,00
	TOTALI	**244.519,16**			**0,00**

PAGAMENTI IN CONTO COMPETENZA E IN CONTO RESIDUI	RESIDUI ELIMINATI PER REISCRIZIONE	INSUSSISTENZA O PRESCRIZIONE	ECONOMIA VINCOLATA	PERENZIONE	REISCRIZIONE DI RESIDUI DI STANZIAMENTO	RESIDUI DA RIPORTARE PROVENIENTI DALL'ESERCIZIO DI COM.ZA E PRECEDENTI PROPRI	DI STANZIAMENTO
€	€	€	€	€	€	€	€
0,00						0,00	0,00
0,00						0,00	32.942.645,67
0,00	0,00	0,00	0,00	0,00		9.735,35	
0,00	0,00	0,00	0,00	0,00		28.560,49	
0,00	0,00	0,00	0,00	0,00		1.286.908,84	
0,00	**0,00**	**0,00**	**0,00**	**0,00**		**1.325.204,68**	
0,00						0,00	0,00
0,00						0,00	0,00
0,00	0,00	0,00	0,00		0,00	0,00	244.519,16
0,00	**0,00**	**0,00**	**0,00**		**0,00**	**0,00**	**244.519,16**

R E G I O N E P U G L I A CONTO DEL BILANCIO ESERCIZIO FINANZIARIO 2010 - SPESE -

NUMERO	DESCRIZIONE CAPITOLI	RESIDUI ACCERTATI INIZIO ESERCIZIO €	STANZIAMENTI DEFINITIVI DI COMPETENZA €	STANZIAMENTI DEFINITIVI DI CASSA €	IMPEGNI ASSUNTI NELL'ESERCIZIO €
2.3.2	(23 01 01) [04 04 02 03] (RIS. VINCOLATE)		0,00	132.276,56	0,00
211070	AGEVOLAZIONE IN FORMA AUTOMATICA PER LA REALIZZAZIONE DI INVESTIMENTI EFFETTUATI DA IMPRESE INDUSTRIALI NELLE AREE DEPRESSE - L. 341/95 ART. 1.				
	C.E. CONNESSI: 2032351				
CAP.RESIDUI PROPRI	211070 / 2002	132.276,56			
	TOTALI	**132.276,56**			
2.3.2	(23 01 01) [04 04 02] (RIS. VINCOLATE)		0,00	39.377.092,29	0,00
211085	SPESE PER IL FINANZIAMENTO DEGLI INTERVENTI AGEVOLATI NEI SETTORI ARTIGIANATO E P.M.I. DI CUI ALL L.R. 10/2004. COFINANZIAMENTO REGIONALE ASSE I E VI P.O. FESR 2007-2013.				
	C.E. CONNESSI: 2032351				
CAP.RESIDUI PROPRI	211085 / 2004	1.354.017,91			
	211085 / 2005	3.008.336,57			
	211085 / 2009	12.527.517,69			
	TOTALI	**16.889.872,17**			
CAP.RESIDUI DI STANZ.	211085 / 2007	1.482.290,12			0,00
	211085 / 2008	5.000.000,00			1.858.322,34
	211085 / 2009	16.004.930,00			3.347.196,50
	TOTALI	**22.487.220,12**			**5.205.518,84**

PAGAMENTI IN CONTO COMPETENZA E IN CONTO RESIDUI	RESIDUI ELIMINATI PER REISCRIZIONE	INSUSSISTENZA O PRESCRIZIONE	ECONOMIA VINCOLATA	PERENZIONE	REISCRIZIONE DI RESIDUI DI STANZIAMENTO	RESIDUI DA RIPORTARE PROVENIENTI DALL'ESERCIZIO DI COM.ZA E PRECEDENTI PROPRI	DI STANZIAMENTO
€	€	€	€	€	€	€	€
0,00						0,00	0,00
0,00	0,00	0,00	0,00	0,00		132.276,56	
0,00	**0,00**	**0,00**	**0,00**	**0,00**		**132.276,56**	
0,00						0,00	0,00
0,00	0,00	0,00	0,00	0,00		1.354.017,91	
810.081,00	0,00	0,00	2.104,00	0,00		2.196.151,57	
803.537,95	0,00	0,00	247.432,24	0,00		11.476.547,50	
1.613.618,95	**0,00**	**0,00**	**249.536,24**	**0,00**		**15.026.716,98**	
0,00	0,00	0,00	0,00		0,00	0,00	1.482.290,12
0,00	0,00	0,00	0,00		0,00	1.858.322,34	3.141.677,66
0,00	0,00	0,00	0,00		0,00	3.347.196,50	12.657.733,50
0,00	**0,00**	**0,00**	**0,00**		**0,00**	**5.205.518,84**	**17.281.701,28**

R E G I O N E P U G L I A CONTO DEL BILANCIO ESERCIZIO FINANZIARIO 2010 - SPESE -

NUMERO	DESCRIZIONE CAPITOLI	RESIDUI ACCERTATI INIZIO ESERCIZIO €	STANZIAMENTI DEFINITIVI DI COMPETENZA €	STANZIAMENTI DEFINITIVI DI CASSA €	IMPEGNI ASSUNTI NELL'ESERCIZIO €
2.3.2 (06 01 03) [04 01 01 08]	(RIS. VINCOLATE)		6.727.895,90	20.238.780,27	0,00
211095	SPESE PER LA LIQUIDAZIONE DELLE COMMISSIONI AGLI ISTITUTI DI CREDITO CONVENZIONATI - MEDIOCREDITO CENTRALE SPA E ARTIGIANCASSA SPA - PER IL SERVIZIO DI GESTIONE DEI FONDI PUBBLICI - D. L.VO 112/98 ART. 19 COMMA 12.				
	C.E. CONNESSI: 2032351				
CAP.RESIDUI PROPRI	211095 / 2006	500.000,00			
	211095 / 2009	2.282.656,53			
	TOTALI	**2.782.656,53**			
CAP.RESIDUI DI STANZ.	211095 / 2007	1.737.831,30			0,00
	211095 / 2008	3.617.047,71			0,00
	211095 / 2009	5.373.348,83			4.523.172,53
	TOTALI	**10.728.227,84**			**4.523.172,53**
2.3.2 (06 01 03) [04 01 01 08]	(RIS. VINCOLATE)		0,00	0,00	0,00
211100	FONDO CENTRALE DI GARANZIA. L. 1068/64				
	C.E. CONNESSI: 2032351				
2.3.2 (02 02 10) [04 04 02 91]	(RIS. AUTONOME)		85.000,00	185.000,00	85.000,00
212040	SPESE OPERATIVE DI GESTIONE RELATIVE ALLO SPORTELLO REGIONALE PER L'INTERNALIZZAZIONE DEL SISTEMA DELLE IMPRESE DELLA PUGLIA - S.P.R.I.N.T. - DELIBERA CIPE 4/8/2000 N. 91 E DPGR N. 117 DEL 15/9/2005.				
CAP.RESIDUI PROPRI	212040 / 2009	100.000,00			
	TOTALI	**100.000,00**			

PAGAMENTI IN CONTO COMPETENZA E IN CONTO RESIDUI	RESIDUI ELIMINATI PER REISCRIZIONE	INSUSSISTENZA O PRESCRIZIONE	ECONOMIA VINCOLATA	PERENZIONE	REISCRIZIONE DI RESIDUI DI STANZIAMENTO	RESIDUI DA RIPORTARE PROVENIENTI DALL'ESERCIZIO DI COM.ZA E PRECEDENTI PROPRI	DI STANZIAMENTO
€	€	€	€	€	€	€	€
0,00						0,00	6.696.225,68
0,00	0,00	0,00	0,00	0,00		500.000,00	
0,00	0,00	0,00	0,00	0,00		2.282.656,53	
0,00	**0,00**	**0,00**	**0,00**	**0,00**		**2.782.656,53**	
0,00	0,00	0,00	0,00		0,00	0,00	1.737.831,30
0,00	0,00	0,00	0,00		0,00	0,00	3.617.047,71
0,00	0,00	0,00	0,00		0,00	4.523.172,53	850.176,30
0,00	**0,00**	**0,00**	**0,00**		**0,00**	**4.523.172,53**	**6.205.055,31**
0,00						0,00	0,00
40.000,00						45.000,00	0,00
99.999,56	0,00	0,44	0,00	0,00		0,00	
99.999,56	**0,00**	**0,44**	**0,00**	**0,00**		**0,00**	

R E G I O N E P U G L I A CONTO DEL BILANCIO ESERCIZIO FINANZIARIO 2010 - SPESE -

NUMERO	DESCRIZIONE CAPITOLI	RESIDUI ACCERTATI INIZIO ESERCIZIO €	STANZIAMENTI DEFINITIVI DI COMPETENZA €	STANZIAMENTI DEFINITIVI DI CASSA €	IMPEGNI ASSUNTI NELL'ESERCIZIO €
2.3.2 (23 01 01) [04 04 02 05]	(RIS. VINCOLATE)		0,00	8.637.661,58	0,00
213000	EROGAZIONE FONDI TRASFERITI DALLO STATO PER INVESTIMENTI A FAVORE DELL'IMPRENDITORIA FEMMINILE (ART.2 COMMA 1 LETT. A) D.P.R. 314/2000.				
	C.E. CONNESSI: 2053488				
CAP.RESIDUI PROPRI	213000 / 2002	726.221,79			
	213000 / 2004	428.711,16			
	213000 / 2006	7.120.739,30			
	TOTALI	**8.275.672,25**			
CAP.RESIDUI DI STANZ.	213000 / 2006	236.673,20			0,00
	213000 / 2007	54.459,60			0,00
	213000 / 2008	70.856,53			0,00
	TOTALI	**361.989,33**			**0,00**
2.3.2 (23 01 01) [04 04 02 05]	(RIS. VINCOLATE)		0,00	789.868,59	0,00
213005	EROGAZIONE FONDI TRASFERITI DALLO STATO PER INVESTIMENTI A FAVORE DELL'IMPRENDITORIA FEMMINILE (ART.2 COMMA 1 LETT. B) D.P.R. 314/2000.				
	C.E. CONNESSI: 2053489				
CAP.RESIDUI PROPRI	213005 / 2002	306.585,43			
	213005 / 2004	483.283,16			
	TOTALI	**789.868,59**			

PAGAMENTI IN CONTO COMPETENZA E IN CONTO RESIDUI	RESIDUI ELIMINATI PER REISCRIZIONE	INSUSSISTENZA O PRESCRIZIONE	ECONOMIA VINCOLATA	PERENZIONE	REISCRIZIONE DI RESIDUI DI STANZIAMENTO	RESIDUI DA RIPORTARE PROVENIENTI DALL'ESERCIZIO DI COM.ZA E PRECEDENTI PROPRI	DI STANZIAMENTO
€	€	€	€	€	€	€	€
0,00						0,00	0,00
0,00	0,00	0,00	0,00	0,00		726.221,79	
141.499,42	0,00	0,00	60.835,21	0,00		226.376,53	
1.180.190,80	0,00	0,00	192.443,90	0,00		5.748.104,60	
1.321.690,22	**0,00**	**0,00**	**253.279,11**	**0,00**		**6.700.702,92**	
0,00	0,00	0,00	0,00		0,00	0,00	236.673,20
0,00	0,00	0,00	0,00		0,00	0,00	54.459,60
0,00	0,00	0,00	0,00		0,00	0,00	70.856,53
0,00	**0,00**	**0,00**	**0,00**		**0,00**	**0,00**	**361.989,33**
0,00						0,00	0,00
0,00	0,00	0,00	0,00	0,00		306.585,43	
0,00	0,00	0,00	245.043,96	0,00		238.239,20	
0,00	**0,00**	**0,00**	**245.043,96**	**0,00**		**544.824,63**	

R E G I O N E P U G L I A CONTO DEL BILANCIO ESERCIZIO FINANZIARIO 2010 - SPESE -

NUMERO	DESCRIZIONE CAPITOLI	RESIDUI ACCERTATI INIZIO ESERCIZIO €	STANZIAMENTI DEFINITIVI DI COMPETENZA €	STANZIAMENTI DEFINITIVI DI CASSA €	IMPEGNI ASSUNTI NELL'ESERCIZIO €
2.3.2 (02 02 14) [04 04 02 02]	(RIS. AUTONOME)		297.500,00	448.077,20	297.500,00
213015	SPESE PER LA GESTIONE E FUNZIONAMENTO DELLE BANCHE DATI DELL'AREA PER LO SVILUPPO, IL LAVORO E L'INNOVAZIONE - SERVIZIO ARTIGIANATO.				
CAP.RESIDUI PROPRI	213015 / 2008	22,56			
	213015 / 2009	150.554,64			
	TOTALI	**150.577,20**			
2.3.2 (06 01 03) [04 04 02 05]	(RIS. VINCOLATE)		0,00	3.929,43	0,00
215000	SOSTEGNO INVESTIMENTI PRODUTTIVI CON CONTRIBUTI ALLE IMPRESE ARTIGIANE - L. 949/52, L. 240/1981.				
	C.E. CONNESSI: 2032351				
CAP.RESIDUI PROPRI	215000 / 2007	3.929,43			
	TOTALI	**3.929,43**			
2.3.2 (23 01 01) [04 04 02 01]	(RIS. VINCOLATE)		0,00	89.429.692,37	0,00
215010	SPESE PER IL FINANZIAMENTO DEGLI INTERVENTI AGEVOLATI NEL SETTORE INDUSTRIA E INDUSTRIA ENERGETICA DI CUI ALLA L.R. 10/2004. COFINANZIAMENTO REGIONALE ASSE VI P.O. FESR 2007-2013.				
	C.E. CONNESSI: 2032351				
CAP.RESIDUI PROPRI	215010 / 2009	30.570.000,00			
	TOTALI	**30.570.000,00**			
CAP.RESIDUI DI STANZ.	215010 / 2007	24.323.919,82			16.294.500,00
	215010 / 2008	14.080.729,71			0,00
	215010 / 2009	20.455.042,84			0,00
	TOTALI	**58.859.692,37**			**16.294.500,00**

PAGAMENTI IN CONTO COMPETENZA E IN CONTO RESIDUI	RESIDUI ELIMINATI PER REISCRIZIONE	INSUSSISTENZA O PRESCRIZIONE	ECONOMIA VINCOLATA	PERENZIONE	REISCRIZIONE DI RESIDUI DI STANZIAMENTO	RESIDUI DA RIPORTARE PROVENIENTI DALL'ESERCIZIO DI COM.ZA E PRECEDENTI PROPRI	DI STANZIAMENTO
€	€	€	€	€	€	€	€
197.500,00						100.000,00	0,00
0,00	0,00	0,00	0,00	22,56		0,00	
149.997,33	0,00	2,67	0,00	0,00		554,64	
149.997,33	**0,00**	**2,67**	**0,00**	**22,56**		**554,64**	
0,00						0,00	0,00
0,00	0,00	0,00	0,00	0,00		3.929,43	
0,00	**0,00**	**0,00**	**0,00**	**0,00**		**3.929,43**	
0,00						0,00	0,00
258.790,21	0,00	0,00	3.060,70	0,00		30.308.149,09	
258.790,21	**0,00**	**0,00**	**3.060,70**	**0,00**		**30.308.149,09**	
0,00	0,00	0,00	0,00		0,00	16.294.500,00	8.029.419,82
0,00	0,00	0,00	0,00		0,00	0,00	14.080.729,71
0,00	0,00	0,00	0,00		0,00	0,00	20.455.042,84
0,00	**0,00**	**0,00**	**0,00**		**0,00**	**16.294.500,00**	**42.565.192,37**

R E G I O N E P U G L I A CONTO DEL BILANCIO ESERCIZIO FINANZIARIO 2010 - SPESE -

NUMERO	DESCRIZIONE CAPITOLI	RESIDUI ACCERTATI INIZIO ESERCIZIO €	STANZIAMENTI DEFINITIVI DI COMPETENZA €	STANZIAMENTI DEFINITIVI DI CASSA €	IMPEGNI ASSUNTI NELL'ESERCIZIO €
2.3.2 (02 02 08) [04 04 02 01]	(RIS. VINCOLATE)		7.000.000,00	17.018.906,37	0,00
215015	SPESE PER IL SERVIZIO DI GESTIONE DEGLI INTERVENTI AGEVOLATI DI CUI ALLA L.R. 10/2004.				
	C.E. CONNESSI: 2032351				
CAP.RESIDUI PROPRI	215015 / 2007	18.906,37			
	TOTALI	**18.906,37**			
CAP.RESIDUI DI STANZ.	215015 / 2006	3.000.000,00			1.500.000,00
	215015 / 2007	2.500.000,00			0,00
	215015 / 2008	1.500.000,00			0,00
	215015 / 2009	3.000.000,00			0,00
	TOTALI	**10.000.000,00**			**1.500.000,00**
2.3.2 (23 01 01) [04 04 02 03]	(RIS. VINCOLATE)		0,00	543.677,37	0,00
215040	ASSEGNAZIONI STATALI PER CONTRIBUTI IN CONTO CAPITALE A CONSORZI PER INNOVAZIONE E SVILUPPO PICCOLE IMPRESE L.317/91 ART. 17.				
	C.E. CONNESSI: 2053425				
CAP.RESIDUI PROPRI	215040 / 2004	543.677,37			
	TOTALI	**543.677,37**			

PAGAMENTI IN CONTO COMPETENZA E IN CONTO RESIDUI	RESIDUI ELIMINATI PER REISCRIZIONE	INSUSSISTENZA O PRESCRIZIONE	ECONOMIA VINCOLATA	PERENZIONE	REISCRIZIONE DI RESIDUI DI STANZIAMENTO	RESIDUI DA RIPORTARE PROVENIENTI DALL'ESERCIZIO DI COM.ZA E PRECEDENTI PROPRI	DI STANZIAMENTO
€	€	€	€	€	€	€	€
0,00						0,00	6.967.048,90
18.666,67	0,00	0,00	0,00	0,00		239,70	
18.666,67	**0,00**	**0,00**	**0,00**	**0,00**		**239,70**	
212.415,28	0,00	0,00	0,00		0,00	1.287.584,72	1.500.000,00
0,00	0,00	0,00	0,00		0,00	0,00	2.500.000,00
0,00	0,00	0,00	0,00		0,00	0,00	1.500.000,00
0,00	0,00	0,00	0,00		0,00	0,00	3.000.000,00
212.415,28	**0,00**	**0,00**	**0,00**		**0,00**	**1.287.584,72**	**8.500.000,00**
0,00						0,00	0,00
0,00	0,00	0,00	0,00	0,00		543.677,37	
0,00	**0,00**	**0,00**	**0,00**	**0,00**		**543.677,37**	

R E G I O N E P U G L I A CONTO DEL BILANCIO ESERCIZIO FINANZIARIO 2010 - SPESE -

NUMERO	DESCRIZIONE CAPITOLI	RESIDUI ACCERTATI INIZIO ESERCIZIO €	STANZIAMENTI DEFINITIVI DI COMPETENZA €	STANZIAMENTI DEFINITIVI DI CASSA €	IMPEGNI ASSUNTI NELL'ESERCIZIO €
2.3.2 (23 01 01) [04 04 02 02]	(RIS. VINCOLATE)		0,00	5.767.826,48	0,00
215045	CONTRIBUTI IN CONTO CAPITALE A CONSORZI PER INNOVAZIONE E SVILUPPO PICCOLE IMPRESE L.317/91 ART. 17 E D.LVO 112/98				
	C.E. CONNESSI: 2032351				
CAP.RESIDUI PROPRI	215045 / 2006	2.109.767,66			
	215045 / 2007	149.125,00			
	TOTALI	**2.258.892,66**			
CAP.RESIDUI DI STANZ.	215045 / 2005	28.421,18			0,00
	215045 / 2006	2.980.512,64			0,00
	215045 / 2008	500.000,00			0,00
	TOTALI	**3.508.933,82**			**0,00**
2.3.2 (23 01 01) [04 04 02 03]	(RIS. VINCOLATE)		0,00	0,00	0,00
215055	CONTRIBUTI IN CONTO CAPITALE A CONSORZI PER INNOVAZIONE E SVILUPPO PICCOLE IMPRESE L.317/91 ART. 23 E 34. E D.LVO 112/98				
	C.E. CONNESSI: 2032351				
2.3.2 (23 01 01) [04 04 02 03]	(RIS. VINCOLATE)		0,00	0,00	0,00
215070	ASSEGNAZIONI STATALI PER CONTRIBUTI IN C/C A SOCIETA' CONSORTILI MISTE PER INNOVAZIONE E SVILUPPO DELLE PICCOLE IMPRESE. L.317/91, ART. 27				
	C.E. CONNESSI: 2053428				
2.3.2 (23 01 01) [04 04 02 03]	(RIS. VINCOLATE)		0,00	0,00	0,00
215075	CONTRIBUTI IN C/C A SOCIETA' CONSORTILI MISTE PER INNOVAZIONE E SVILUPPO DELLE PICCOLE IMPRESE. L.317/91, ART. 27 E D.LVO 112/98				
	C.E. CONNESSI: 2032351				

PAGAMENTI IN CONTO COMPETENZA E IN CONTO RESIDUI	RESIDUI ELIMINATI PER REISCRIZIONE	INSUSSISTENZA O PRESCRIZIONE	ECONOMIA VINCOLATA	PERENZIONE	REISCRIZIONE DI RESIDUI DI STANZIAMENTO	RESIDUI DA RIPORTARE PROVENIENTI DALL'ESERCIZIO DI COM.ZA E PRECEDENTI PROPRI	DI STANZIAMENTO
€	€	€	€	€	€	€	€
0,00						0,00	0,00
71.852,46	0,00	0,00	0,00	0,00		2.037.915,20	
0,00	0,00	0,00	0,00	0,00		149.125,00	
71.852,46	**0,00**	**0,00**	**0,00**	**0,00**		**2.187.040,20**	
0,00	0,00	0,00	0,00		0,00	0,00	28.421,18
0,00	0,00	0,00	0,00		0,00	0,00	2.980.512,64
0,00	0,00	0,00	0,00		0,00	0,00	500.000,00
0,00	**0,00**	**0,00**	**0,00**		**0,00**	**0,00**	**3.508.933,82**
0,00						0,00	0,00
0,00						0,00	0,00
0,00						0,00	0,00

R E G I O N E P U G L I A CONTO DEL BILANCIO ESERCIZIO FINANZIARIO 2010 - SPESE -

NUMERO	DESCRIZIONE CAPITOLI	RESIDUI ACCERTATI INIZIO ESERCIZIO €	STANZIAMENTI DEFINITIVI DI COMPETENZA €	STANZIAMENTI DEFINITIVI DI CASSA €	IMPEGNI ASSUNTI NELL'ESERCIZIO €
2.3.2 (04 02 04) [04 04 02 91]	(RIS. AUTONOME)		0,00	0,00	0,00
215085	FONDO RISANAMENTO FINANZIARIO DEI CONZORZI A.S.I.- L. R. 19/02/2008 N. 1, ART.29-				
2.3.2 (02 02 10) [04 07 03 01]	(RIS. VINCOLATE)		0,00	946.050,87	0,00
311050	SPESE PER IL SERVIZIO DI GESTIONE DEGLI INTERVENTI AGEVOLATI NEL SETTORE TURISMO.				
	C.E. CONNESSI: 2032351				
CAP.RESIDUI DI STANZ.	311050 / 2008	946.050,87			26.806,45
	TOTALI	**946.050,87**			**26.806,45**
2.3.2 (24 01) [06 05 01]	(RIS. VINCOLATE)		0,00	381.295,05	0,00
635010	PROGRAMMA TETTI FOTOVOLTAICI E SOLARE-TERMICO QUOTA DI COMPETENZA STATALE - DELIBERA CIPE 19/11/98.				
	C.E. CONNESSI: 2033210				
CAP.RESIDUI PROPRI	635010 / 2002	129.915,93			
	635010 / 2004	65.619,33			
	635010 / 2005	298,72			
	635010 / 2006	185.461,07			
	TOTALI	**381.295,05**			
2.3.2 (23 01 01) [04 03 05 02]	(RIS. AUTONOME)		0,00	0,00	0,00
636010	CONTRIBUTO IN CONTO CAPITALE PER IL FINANZIAMENTO DI INTERVENTI VOLTI A CONTENERE I CONSUMI DI ENERGIA NEI SETTORI AGRICOLTURA, INDUSTRIA ED EDILIZIA. L.10/91, L.549/95 ART.3 COMMA 1.				

PAGAMENTI IN CONTO COMPETENZA E IN CONTO RESIDUI	RESIDUI ELIMINATI PER REISCRIZIONE	INSUSSISTENZA O PRESCRIZIONE	ECONOMIA VINCOLATA	PERENZIONE	REISCRIZIONE DI RESIDUI DI STANZIAMENTO	RESIDUI DA RIPORTARE PROVENIENTI DALL'ESERCIZIO DI COM.ZA E PRECEDENTI PROPRI	DI STANZIAMENTO
€	€	€	€	€	€	€	€
0,00						0,00	0,00
0,00						0,00	0,00
26.806,45	0,00	0,00	0,00		0,00	0,00	919.244,42
26.806,45	**0,00**	**0,00**	**0,00**		**0,00**	**0,00**	**919.244,42**
0,00						0,00	0,00
0,00	0,00	0,00	0,00	0,00		129.915,93	
0,00	0,00	0,00	0,00	0,00		65.619,33	
0,00	0,00	0,00	0,00	0,00		298,72	
0,00	0,00	0,00	0,00	0,00		185.461,07	
0,00	**0,00**	**0,00**	**0,00**	**0,00**		**381.295,05**	
0,00						0,00	0,00

R E G I O N E P U G L I A CONTO DEL BILANCIO ESERCIZIO FINANZIARIO 2010 - SPESE -

NUMERO	DESCRIZIONE CAPITOLI	RESIDUI ACCERTATI INIZIO ESERCIZIO €	STANZIAMENTI DEFINITIVI DI COMPETENZA €	STANZIAMENTI DEFINITIVI DI CASSA €	IMPEGNI ASSUNTI NELL'ESERCIZIO €
2.3.2 (23 01 01) [04 03 05 02]	(RIS. AUTONOME)		0,00	1.163.117,73	0,00
636020	PROGRAMMI TETTI FOTOVOLTAICI E SOLARE TERMICO . COFINANZIAMENTO REGIONALE. DELIBERA CIPE 19/11/98.				
CAP.RESIDUI PROPRI	636020 / 2003	116.305,30			
	636020 / 2004	562.594,78			
	636020 / 2005	484.217,65			
	TOTALI	**1.163.117,73**			
2.3.2 (04 02 04) [04 09 01]	(RIS. AUTONOME)		0,00	0,00	0,00
1081004	TRASFERIMENTO ALL'AGENZIA REGIONALE PER LA TECNOLOGIA E L'INNOVAZIONE (ARTI) A COPERTURA DEL DISAVANZO PATRIMONIALE AL 31/12/2006. (ART. 20, L.R. N. 10/2007).				
2.3.2 (04 02 04) [04 08 07]	(RIS. AUTONOME)		595.000,00	595.000,00	595.000,00
1081005	SPESE PER IL FUNZIONAMENTO DELL'AGENZIA REGIONALE PER L'INNOVAZIONE TECNOLOGICA. .				
2.3.2 (22 02 03) [04 04 02 05]	(RIS. VINCOLATE)		0,00	188.868,24	0,00
1141061	SPESE PER IL COMPLETAMENTO DELLE ATTIVITA' RELATIVE ALL'AZIONE DI SISTEMA PREVISTE DALL' APQ SVILUPPO LOCALE - IV ATTO INTEGRATIVO				
	C.E. CONNESSI: 2055361				
CAP.RESIDUI PROPRI	1141061 / 2009	188.868,24			
	TOTALI	**188.868,24**			
TOTALE U.P.B.	**2.3.2 COMPETENZA**		**48.027.575,23**	**235.916.513,87**	**977.500,00**
	RESIDUI PROPRI	**80.439.269,66**			
	RESIDUI DI STANZIAMENTO	**107.449.668,98**			**27.549.997,82**

PAGAMENTI IN CONTO COMPETENZA E IN CONTO RESIDUI €	RESIDUI ELIMINATI PER REISCRIZIONE €	INSUSSISTENZA O PRESCRIZIONE €	ECONOMIA VINCOLATA €	PERENZIONE €	REISCRIZIONE DI RESIDUI DI STANZIAMENTO €	RESIDUI DA RIPORTARE PROVENIENTI DALL'ESERCIZIO DI COM.ZA E PRECEDENTI PROPRI €	DI STANZIAMENTO €
0,00						0,00	0,00
0,00	0,00	0,00	0,00	0,00		116.305,30	
0,00	0,00	0,00	0,00	0,00		562.594,78	
0,00	0,00	0,00	0,00	0,00		484.217,65	
0,00	**0,00**	**0,00**	**0,00**	**0,00**		**1.163.117,73**	
0,00						0,00	0,00
595.000,00						0,00	0,00
0,00						0,00	0,00
188.406,45	0,00	0,00	461,79	0,00		0,00	
188.406,45	**0,00**	**0,00**	**461,79**	**0,00**		**0,00**	
832.500,00						**145.000,00**	**46.828.596,42**
5.724.809,20	**0,00**	**3,11**	**751.381,80**	**22,56**		**73.963.052,99**	
239.221,73	**0,00**	**0,00**	**0,00**		**0,00**	**27.310.776,09**	**79.899.671,16**

R E G I O N E P U G L I A CONTO DEL BILANCIO ESERCIZIO FINANZIARIO 2010 - SPESE -

NUMERO	SET	UPB	DESCRIZIONE CAPITOLI	RESIDUI ACCERTATI INIZIO ESERCIZIO €	STANZIAMENTI DEFINITIVI DI COMPETENZA €	STANZIAMENTI DEFINITIVI DI CASSA €	IMPEGNI ASSUNTI NELL'ESERCIZIO €
	SERVIZIO	2.3	AREA POLITICHE PER LO SVILUPPO ECONOMICO, LAVORO E INNOVAZIONE - SERVIZIO RICERCA E COMPETITIVITA'				
	U.P.B.	2.3.3	POR 2000 - 2006 ARTIGIANATO				
	2.3.3	(23 01 01)	[04 04 02 91] (RIS. VINCOLATE)		0,00	0,00	0,00
285000	COFINANZIAMENTO COMUNITARIO E STATALE PER L'ATTUAZIONE DEL P.O.R. DELLA MISURA 4.1 AIUTO AL SISTEMA INDISTRIALE (PMI E ARTIGIAMATO). OBIETTIVO 1. - FESR.						
	C.E. CONNESSI:	2053432	2053462				
	2.3.3	(23 01 01)	[04 04 02 91] (RIS. AUTONOME)		0,00	0,00	0,00
285010	QUOTA REGIONALE PER L'ATTUAZIONE DELLA MISURA 4.1 AIUTI AL SISTEMA INDUSTRIALE (PMI E ARTIGIANATO) P.O.R 2000-2006. OB.1 - FESR						
	2.3.3	(23 01 01)	[04 03 05 02] (RIS. VINCOLATE)		32.661,11	1.002.336,68	0,00
1091109	COFINANZIAMENTO COMUNITARIO E STATALE PER L'ATTUAZIONE DELLA MISURA 1.9 INCENTIVI PER LA PRODUZIONE DI ENERGIA DA FONTI RINNOVABILI DEL P.O.R. 2000-2006. OBIETTIVO 1 - FESR.						
	C.E. CONNESSI:	2053432	2053462				
	CAP.RESIDUI PROPRI	1091109 / 2005		24.584,45			
		1091109 / 2006		306.322,49			
		1091109 / 2007		216.408,53			
		1091109 / 2008		106.029,09			
			TOTALI	**653.344,56**			
	CAP.RESIDUI DI STANZ.	1091109 / 2005		14.327,12			0,00
		1091109 / 2006		204.000,00			0,00
		1091109 / 2008		98.003,89			0,00
			TOTALI	**316.331,01**			**0,00**

PAGAMENTI IN CONTO COMPETENZA E IN CONTO RESIDUI	RESIDUI ELIMINATI PER REISCRIZIONE	INSUSSISTENZA O PRESCRIZIONE	ECONOMIA VINCOLATA	PERENZIONE	REISCRIZIONE DI RESIDUI DI STANZIAMENTO	RESIDUI DA RIPORTARE PROVENIENTI DALL'ESERCIZIO DI COM.ZA E PRECEDENTI PROPRI	DI STANZIAMENTO
€	€	€	€	€	€	€	€
0,00						0,00	0,00
0,00						0,00	0,00
0,00						0,00	32.661,11
0,00	0,00	0,00	0,00	0,00		24.584,45	
0,00	0,00	0,00	0,00	0,00		306.322,49	
0,00	0,00	0,00	0,00	0,00		216.408,53	
0,00	0,00	0,00	0,00	0,00		106.029,09	
0,00	**0,00**	**0,00**	**0,00**	**0,00**		**653.344,56**	
0,00	0,00	0,00	0,00		0,00	0,00	14.327,12
0,00	0,00	0,00	0,00		0,00	0,00	204.000,00
0,00	0,00	0,00	0,00		0,00	0,00	98.003,89
0,00	**0,00**	**0,00**	**0,00**		**0,00**	**0,00**	**316.331,01**

R E G I O N E P U G L I A CONTO DEL BILANCIO ESERCIZIO FINANZIARIO 2010 - SPESE -

NUMERO	DESCRIZIONE CAPITOLI	RESIDUI ACCERTATI INIZIO ESERCIZIO €	STANZIAMENTI DEFINITIVI DI COMPETENZA €	STANZIAMENTI DEFINITIVI DI CASSA €	IMPEGNI ASSUNTI NELL'ESERCIZIO €
2.3.3 (23 01 01) [04 08 04 51]	(RIS. VINCOLATE)		0,00	21.304.007,57	0,00
1091313	COFINANZIAMENTO COMUNITARIO E STATALE PER L'ATTUAZIONE DELLA MISURA 3.13 RICERCA E SVILUPPO TECNOLOGICO DEL P.O.R. 2000-2006. OBIETTIVO 1 - FESR.				
	C.E. CONNESSI: 2053432 2053462				
CAP.RESIDUI PROPRI	1091313 / 2003	641.669,44			
	1091313 / 2005	1.768.602,52			
	1091313 / 2006	6.156.986,66			
	1091313 / 2007	8.245.319,95			
	1091313 / 2009	42.500,00			
	TOTALI	**16.855.078,57**			
CAP.RESIDUI DI STANZ.	1091313 / 2006	4.066.429,00			0,00
	1091313 / 2009	382.500,00			0,00
	TOTALI	**4.448.929,00**			**0,00**

PAGAMENTI IN CONTO COMPETENZA E IN CONTO RESIDUI	RESIDUI ELIMINATI PER REISCRIZIONE	INSUSSISTENZA O PRESCRIZIONE	ECONOMIA VINCOLATA	PERENZIONE	REISCRIZIONE DI RESIDUI DI STANZIAMENTO	RESIDUI DA RIPORTARE PROVENIENTI DALL'ESERCIZIO DI COM.ZA E PRECEDENTI PROPRI	DI STANZIAMENTO
€	€	€	€	€	€	€	€
0,00						0,00	0,00
7.282,22	0,00	0,00	0,00	0,00		634.387,22	
420.029,98	0,00	0,00	0,00	0,00		1.348.572,54	
781.872,89	0,00	0,00	0,00	0,00		5.375.113,77	
2.653.362,32	0,00	0,00	42.500,00	0,00		5.549.457,63	
0,00	0,00	0,00	0,00	0,00		42.500,00	
3.862.547,41	**0,00**	**0,00**	**42.500,00**	**0,00**		**12.950.031,16**	
0,00	0,00	0,00	0,00		0,00	0,00	4.066.429,00
0,00	0,00	0,00	0,00		0,00	0,00	382.500,00
0,00	**0,00**	**0,00**	**0,00**		**0,00**	**0,00**	**4.448.929,00**

R E G I O N E P U G L I A CONTO DEL BILANCIO ESERCIZIO FINANZIARIO 2010 - SPESE -

NUMERO	DESCRIZIONE CAPITOLI	RESIDUI ACCERTATI INIZIO ESERCIZIO €	STANZIAMENTI DEFINITIVI DI COMPETENZA €	STANZIAMENTI DEFINITIVI DI CASSA €	IMPEGNI ASSUNTI NELL'ESERCIZIO €
2.3.3 (23 01 01) [04 04 02 03]	(RIS. VINCOLATE)		901.536,01	63.073.545,91	27.793,90
1091401	COFINANZIAMENTO COMUNITARIO E STATALE PER L'ATTUAZIONE DELLA MISURA 4.1 AIUTI AL SISTEMA INDUSTRIALE (PMI E ARTIGIANATO) DEL P.O.R. 2000-2006. OBIETTIVO 1 - FESR.				
	C.E. CONNESSI: 2053432 2053462				
CAP.RESIDUI PROPRI	1091401 / 2002	60.020,34			
	1091401 / 2003	12.326.345,17			
	1091401 / 2004	5.014.491,38			
	1091401 / 2005	1.009.693,40			
	1091401 / 2006	36.504.358,33			
	1091401 / 2008	352.328,50			
	TOTALI	**55.267.237,12**			
CAP.RESIDUI DI STANZ.	1091401 / 2006	42.462,90			0,00
	1091401 / 2007	862.655,46			0,00
	1091401 / 2008	5.991.528,08			0,00
	1091401 / 2009	8.126,34			0,00
	TOTALI	**6.904.772,78**			**0,00**

PAGAMENTI IN CONTO COMPETENZA E IN CONTO RESIDUI	RESIDUI ELIMINATI PER REISCRIZIONE	INSUSSISTENZA O PRESCRIZIONE	ECONOMIA VINCOLATA	PERENZIONE	REISCRIZIONE DI RESIDUI DI STANZIAMENTO	RESIDUI DA RIPORTARE PROVENIENTI DALL'ESERCIZIO DI COM.ZA E PRECEDENTI PROPRI	DI STANZIAMENTO
€	€	€	€	€	€	€	€
27.793,90						0,00	873.742,11
0,00	0,00	0,00	58.325,70	0,00		1.694,64	
1.240.476,93	0,00	0,00	3.412.545,61	0,00		7.673.322,63	
648.691,90	0,00	0,00	55.562,00	0,00		4.310.237,48	
180.564,01	0,00	0,00	0,00	0,00		829.129,39	
12.841.913,73	0,00	0,00	0,00	0,00		23.662.444,60	
0,00	0,00	0,00	0,00	0,00		352.328,50	
14.911.646,57	**0,00**	**0,00**	**3.526.433,31**	**0,00**		**36.829.157,24**	
0,00	0,00	0,00	0,00		0,00	0,00	42.462,90
0,00	0,00	0,00	0,00		0,00	0,00	862.655,46
0,00	0,00	0,00	0,00		0,00	0,00	5.991.528,08
0,00	0,00	0,00	0,00		0,00	0,00	8.126,34
0,00	**0,00**	**0,00**	**0,00**		**0,00**	**0,00**	**6.904.772,78**

R E G I O N E P U G L I A CONTO DEL BILANCIO ESERCIZIO FINANZIARIO 2010 - SPESE -

NUMERO	DESCRIZIONE CAPITOLI	RESIDUI ACCERTATI INIZIO ESERCIZIO €	STANZIAMENTI DEFINITIVI DI COMPETENZA €	STANZIAMENTI DEFINITIVI DI CASSA €	IMPEGNI ASSUNTI NELL'ESERCIZIO €
2.3.3 (23 01 01) [04 07 03 01]	(RIS. VINCOLATE)		190.405,10	21.864.354,29	0,00
1091414	COFINANZIAMENTO COMUNITARIO E STATALE PER L'ATTUAZIONE DELLA MISURA 4.14 SUPPORTO ALLA COMPETITIVITÀ E ALL'INNOVAZIONE DELLE IMPRESE E DEI SISTEMI DI IMPRESE TURISTICHE DEL P.O.R. 2000-2006. OBIETTIVO 1 - FESR.				
	C.E. CONNESSI: 2053432 2053462				
CAP.RESIDUI PROPRI	1091414 / 2005	11.558.398,56			
	1091414 / 2006	9.702.563,66			
	1091414 / 2007	227.130,20			
	TOTALI	**21.488.092,42**			
CAP.RESIDUI DI STANZ.	1091414 / 2006	17.187,00			0,00
	1091414 / 2008	47.989,58			0,00
	1091414 / 2009	120.680,19			0,00
	TOTALI	**185.856,77**			**0,00**
2.3.3 (23 01 01) [04 04 02 01]	(RIS. VINCOLATE)		0,00	13.370.016,52	0,00
1091418	COFINANZIAMENTO COMUNITARIO E STATALE PER L'ATTUAZIONE DELLA MISURA 4.18 CONTRATTI DI PROGRAMMA (SETTORE DI INTERVENTO SISTEMI INDUSTRIALI) DEL P.O.R. 2000-2006. OBIETTIVO 1 - FESR.				
	C.E. CONNESSI: 2053432 2053462				
CAP.RESIDUI PROPRI	1091418 / 2006	13.370.016,52			
	TOTALI	**13.370.016,52**			

PAGAMENTI IN CONTO COMPETENZA E IN CONTO RESIDUI	RESIDUI ELIMINATI PER REISCRIZIONE	INSUSSISTENZA O PRESCRIZIONE	ECONOMIA VINCOLATA	PERENZIONE	REISCRIZIONE DI RESIDUI DI STANZIAMENTO	RESIDUI DA RIPORTARE PROVENIENTI DALL'ESERCIZIO DI COM.ZA E PRECEDENTI PROPRI	DI STANZIAMENTO
€	€	€	€	€	€	€	€
0,00						0,00	190.405,10
2.423.985,52	0,00	0,00	0,00	0,00		9.134.413,04	
962.299,79	0,00	0,00	725.560,00	0,00		8.014.703,87	
0,00	0,00	0,00	0,00	0,00		227.130,20	
3.386.285,31	**0,00**	**0,00**	**725.560,00**	**0,00**		**17.376.247,11**	
0,00	0,00	0,00	0,00		0,00	0,00	17.187,00
0,00	0,00	0,00	0,00		0,00	0,00	47.989,58
0,00	0,00	0,00	0,00		0,00	0,00	120.680,19
0,00	**0,00**	**0,00**	**0,00**		**0,00**	**0,00**	**185.856,77**
0,00						0,00	0,00
6.303.419,66	0,00	0,53	127.693,68	0,00		6.938.902,65	
6.303.419,66	**0,00**	**0,53**	**127.693,68**	**0,00**		**6.938.902,65**	

R E G I O N E P U G L I A CONTO DEL BILANCIO ESERCIZIO FINANZIARIO 2010 - SPESE -

NUMERO	DESCRIZIONE CAPITOLI	RESIDUI ACCERTATI INIZIO ESERCIZIO €	STANZIAMENTI DEFINITIVI DI COMPETENZA €	STANZIAMENTI DEFINITIVI DI CASSA €	IMPEGNI ASSUNTI NELL'ESERCIZIO €
2.3.3 (22 02 04) [04 04 02 91]	(RIS. VINCOLATE)		0,00	368.585,81	0,00
1091419	COFINANZIAMENTO COMUNITARIO E STATALE PER L'ATTUAZIONE DELLA MISURA 4.19 INTERVENTI PER LA CAPITALIZZAZIONE ED IL CONSOLIDAMENTO FINANZIARIO DEL SISTEMA DELLE PMI DEI SETTORI ARTIGIANATO, TURISMO E COMMERCIO DEL P.O.R. 2000-2006. OBIETTIVO 1 - FESR.				
	C.E. CONNESSI: 2053432 2053462				
CAP.RESIDUI PROPRI	1091419 / 2002	148.735,03			
	TOTALI	**148.735,03**			
CAP.RESIDUI DI STANZ.	1091419 / 2006	577,98			0,00
	1091419 / 2007	219.272,80			0,00
	TOTALI	**219.850,78**			**0,00**

PAGAMENTI IN CONTO COMPETENZA E IN CONTO RESIDUI	RESIDUI ELIMINATI PER REISCRIZIONE	INSUSSISTENZA O PRESCRIZIONE	ECONOMIA VINCOLATA	PERENZIONE	REISCRIZIONE DI RESIDUI DI STANZIAMENTO	RESIDUI DA RIPORTARE PROVENIENTI DALL'ESERCIZIO DI COM.ZA E PRECEDENTI PROPRI	DI STANZIAMENTO
€	€	€	€	€	€	€	€
0,00						0,00	0,00
0,00	0,00	0,00	0,00	0,00		148.735,03	
0,00	**0,00**	**0,00**	**0,00**	**0,00**		**148.735,03**	
0,00	0,00	0,00	0,00		0,00	0,00	577,98
0,00	0,00	0,00	0,00		0,00	0,00	219.272,80
0,00	**0,00**	**0,00**	**0,00**		**0,00**	**0,00**	**219.850,78**

R E G I O N E P U G L I A CONTO DEL BILANCIO ESERCIZIO FINANZIARIO 2010 - SPESE -

NUMERO	DESCRIZIONE CAPITOLI	RESIDUI ACCERTATI INIZIO ESERCIZIO €	STANZIAMENTI DEFINITIVI DI COMPETENZA €	STANZIAMENTI DEFINITIVI DI CASSA €	IMPEGNI ASSUNTI NELL'ESERCIZIO €
2.3.3 (24 01) [04 04 02 05]	(RIS. VINCOLATE)		472.808,10	17.800.796,03	2.896,14
1091602	COFINANZIAMENTO COMUNITARIO E STATALE PER L'ATTUAZIONE DELLA MISURA 6.2 SOCIETÀ DELL'INFORMAZIONE DEL P.O.R. 2000-2006. OBIETTIVO 1 - FESR.				
	C.E. CONNESSI: 2053432 2053462				
CAP.RESIDUI PROPRI	1091602 / 2003	576.421,24			
	1091602 / 2004	1.388.600,48			
	1091602 / 2005	1.601.207,30			
	1091602 / 2006	4.823.823,79			
	1091602 / 2007	2.359.017,46			
	1091602 / 2008	2.440.811,04			
	1091602 / 2009	4.137.768,71			
	TOTALI	**17.327.650,02**			
CAP.RESIDUI DI STANZ.	1091602 / 2006	46,17			0,00
	1091602 / 2008	291,74			0,00
	TOTALI	**337,91**			**0,00**

PAGAMENTI IN CONTO COMPETENZA E IN CONTO RESIDUI	RESIDUI ELIMINATI PER REISCRIZIONE	INSUSSISTENZA O PRESCRIZIONE	ECONOMIA VINCOLATA	PERENZIONE	REISCRIZIONE DI RESIDUI DI STANZIAMENTO	RESIDUI DA RIPORTARE PROVENIENTI DALL'ESERCIZIO DI COM.ZA E PRECEDENTI PROPRI	DI STANZIAMENTO
€	€	€	€	€	€	€	€
2.896,14						0,00	469.911,96
0,00	0,00	0,00	0,00	0,00		576.421,24	
74.508,11	0,00	0,00	120.238,09	0,00		1.193.854,28	
0,00	0,00	0,00	0,00	0,00		1.601.207,30	
92.280,84	0,00	0,00	17.914,71	0,00		4.713.628,24	
25.500,00	0,00	0,00	0,00	0,00		2.333.517,46	
103.145,77	0,00	0,00	14.562,40	0,00		2.323.102,87	
959.825,85	0,00	0,00	2.779.308,94	0,00		398.633,92	
1.255.260,57	**0,00**	**0,00**	**2.932.024,14**	**0,00**		**13.140.365,31**	
0,00	0,00	0,00	0,00		0,00	0,00	46,17
0,00	0,00	0,00	0,00		0,00	0,00	291,74
0,00	**0,00**	**0,00**	**0,00**		**0,00**	**0,00**	**337,91**

R E G I O N E P U G L I A CONTO DEL BILANCIO ESERCIZIO FINANZIARIO 2010 - SPESE -

NUMERO	DESCRIZIONE CAPITOLI	RESIDUI ACCERTATI INIZIO ESERCIZIO €	STANZIAMENTI DEFINITIVI DI COMPETENZA €	STANZIAMENTI DEFINITIVI DI CASSA €	IMPEGNI ASSUNTI NELL'ESERCIZIO €
2.3.3	(23 01 01) [04 03 05 02] (RIS. AUTONOME)		0,00	177.260,97	0,00
1095109	QUOTA REGIONALE PER L'ATTUAZIONE DELLA MISURA 1.9 INCENTIVI PER LA PRODUZIONE DI ENERGIA DA FONTI RINNOVABILI DEL P.O.R. 2000-2006. OBIETTIVO 1 - FESR.				
CAP.RESIDUI PROPRI	1095109 / 2005	5.259,62			
	1095109 / 2006	54.062,25			
	1095109 / 2007	41.126,56			
	1095109 / 2008	18.711,04			
	TOTALI	**119.159,47**			
CAP.RESIDUI DI STANZ.	1095109 / 2005	40.413,56			0,00
	1095109 / 2006	199,57			0,00
	1095109 / 2007	193,57			0,00
	1095109 / 2008	17.294,80			0,00
	TOTALI	**58.101,50**			**0,00**

PAGAMENTI IN CONTO COMPETENZA E IN CONTO RESIDUI	RESIDUI ELIMINATI PER REISCRIZIONE	INSUSSISTENZA O PRESCRIZIONE	ECONOMIA VINCOLATA	PERENZIONE	REISCRIZIONE DI RESIDUI DI STANZIAMENTO	RESIDUI DA RIPORTARE PROVENIENTI DALL'ESERCIZIO DI COM.ZA E PRECEDENTI PROPRI	DI STANZIAMENTO
€	€	€	€	€	€	€	€
0,00						0,00	0,00
0,00	0,00	0,00	0,00	0,00		5.259,62	
0,00	0,00	0,00	0,00	0,00		54.062,25	
0,00	0,00	0,00	0,00	0,00		41.126,56	
0,00	0,00	0,00	0,00	0,00		18.711,04	
0,00	**0,00**	**0,00**	**0,00**	**0,00**		**119.159,47**	
0,00	0,00	0,00	0,00		0,00	0,00	40.413,56
0,00	0,00	0,00	0,00		0,00	0,00	199,57
0,00	0,00	0,00	0,00		0,00	0,00	193,57
0,00	0,00	0,00	0,00		0,00	0,00	17.294,80
0,00	**0,00**	**0,00**	**0,00**		**0,00**	**0,00**	**58.101,50**

R E G I O N E P U G L I A CONTO DEL BILANCIO ESERCIZIO FINANZIARIO 2010 - SPESE -

NUMERO	DESCRIZIONE CAPITOLI	RESIDUI ACCERTATI INIZIO ESERCIZIO €	STANZIAMENTI DEFINITIVI DI COMPETENZA €	STANZIAMENTI DEFINITIVI DI CASSA €	IMPEGNI ASSUNTI NELL'ESERCIZIO €
2.3.3 (23 01 01) [04 08 04 51]	(RIS. AUTONOME)		0,00	4.925.707,46	0,00
1095313	QUOTA REGIONALE PER L'ATTUAZIONE DELLA MISURA 3.13 RICERCA E SVILUPPO TECNOLOGICO DEL P.O.R. 2000-2006. OBIETTIVO 1 - FESR.				
CAP.RESIDUI PROPRI	1095313 / 2003	113.165,97			
	1095313 / 2005	427.861,19			
	1095313 / 2006	1.249.198,84			
	1095313 / 2007	1.323.981,46			
	1095313 / 2009	7.500,00			
	TOTALI	**3.121.707,46**			
CAP.RESIDUI DI STANZ.	1095313 / 2005	364.300,00			0,00
	1095313 / 2006	1.439.700,00			0,00
	TOTALI	**1.804.000,00**			**0,00**
2.3.3 (06 01 04) [04 04 02 05]	(RIS. AUTONOME)		0,00	0,00	0,00
1095315	FONDO RISCHI CONSORZI FIDI PER MICRO IMPRESE ARTIGIANALI.				

PAGAMENTI IN CONTO COMPETENZA E IN CONTO RESIDUI €	RESIDUI ELIMINATI PER REISCRIZIONE €	INSUSSISTENZA O PRESCRIZIONE €	ECONOMIA VINCOLATA €	PERENZIONE €	REISCRIZIONE DI RESIDUI DI STANZIAMENTO €	RESIDUI DA RIPORTARE PROVENIENTI DALL'ESERCIZIO DI COM.ZA E PRECEDENTI PROPRI €	DI STANZIAMENTO €
0,00						0,00	0,00
1.285,32	0,00	0,00	0,00	0,00		111.880,65	
0,00	0,00	0,00	0,00	0,00		427.861,19	
187.187,43	0,00	0,00	0,00	0,00		1.062.011,41	
338.099,65	0,00	0,00	7.500,00	0,00		978.381,81	
0,00	0,00	0,00	0,00	0,00		7.500,00	
526.572,40	**0,00**	**0,00**	**7.500,00**	**0,00**		**2.587.635,06**	
0,00	0,00	0,00	0,00		0,00	0,00	364.300,00
0,00	0,00	0,00	0,00		0,00	0,00	1.439.700,00
0,00	**0,00**	**0,00**	**0,00**		**0,00**	**0,00**	**1.804.000,00**
0,00						0,00	0,00

R E G I O N E P U G L I A CONTO DEL BILANCIO ESERCIZIO FINANZIARIO 2010 - SPESE -

NUMERO	DESCRIZIONE CAPITOLI	RESIDUI ACCERTATI INIZIO ESERCIZIO €	STANZIAMENTI DEFINITIVI DI COMPETENZA €	STANZIAMENTI DEFINITIVI DI CASSA €	IMPEGNI ASSUNTI NELL'ESERCIZIO €
2.3.3 (23 01 01) [04 04 02 03] (RIS. AUTONOME)			0,00	6.885.883,42	0,00
1095401	QUOTA REGIONALE PER L'ATTUAZIONE DELLA MISURA 4.1 AIUTI AL SISTEMA INDUSTRIALE (PMI E ARTIGIANATO) DEL P.O.R. 2000-2006. OBIETTIVO 1 - FESR.				
CAP.RESIDUI PROPRI	1095401 / 2002	10.293,55			
	1095401 / 2003	53.240,73			
	1095401 / 2004	162.668,01			
	1095401 / 2005	44.386,97			
	1095401 / 2006	3.637.685,95			
	1095401 / 2007	579.964,72			
	TOTALI	**4.488.239,93**			
CAP.RESIDUI DI STANZ.	1095401 / 2006	7.493,45			0,00
	1095401 / 2007	168.115,67			0,00
	1095401 / 2008	2.222.034,37			0,00
	TOTALI	**2.397.643,49**			**0,00**
2.3.3 (23 01 01) [04 07 03 01] (RIS. AUTONOME)			0,00	3.803.629,45	0,00
1095414	QUOTA REGIONALE PER L'ATTUAZIONE DELLA MISURA 4.14 SUPPORTO ALLA COMPETITIVITÀ E ALL'INNOVAZIONE DELLE IMPRESE E DEI SISTEMI DI IMPRESE TURISTICHE DEL P.O.R. 2000-2006. OBIETTIVO 1 - FESR.				
CAP.RESIDUI PROPRI	1095414 / 2005	2.039.717,44			
	1095414 / 2006	1.712.328,31			
	1095414 / 2007	40.081,80			
	TOTALI	**3.792.127,55**			
CAP.RESIDUI DI STANZ.	1095414 / 2006	3.033,15			0,00
	1095414 / 2008	8.468,75			0,00
	TOTALI	**11.501,90**			**0,00**

PAGAMENTI IN CONTO COMPETENZA E IN CONTO RESIDUI	RESIDUI ELIMINATI PER REISCRIZIONE	INSUSSISTENZA O PRESCRIZIONE	ECONOMIA VINCOLATA	PERENZIONE	REISCRIZIONE DI RESIDUI DI STANZIAMENTO	RESIDUI DA RIPORTARE PROVENIENTI DALL'ESERCIZIO DI COM.ZA E PRECEDENTI PROPRI	DI STANZIAMENTO
€	€	€	€	€	€	€	€
0,00						0,00	0,00
0,00	0,00	0,00	10.293,55	0,00		0,00	
0,00	0,00	0,00	0,00	0,00		53.240,73	
0,00	0,00	0,00	0,00	0,00		162.668,01	
0,00	0,00	0,00	0,00	0,00		44.386,97	
22.574,04	0,00	0,00	0,00	0,00		3.615.111,91	
0,00	0,00	0,00	0,00	0,00		579.964,72	
22.574,04	**0,00**	**0,00**	**10.293,55**	**0,00**		**4.455.372,34**	
0,00	0,00	0,00	0,00		0,00	0,00	7.493,45
0,00	0,00	0,00	0,00		0,00	0,00	168.115,67
0,00	0,00	0,00	0,00		0,00	0,00	2.222.034,37
0,00	**0,00**	**0,00**	**0,00**		**0,00**	**0,00**	**2.397.643,49**
0,00						0,00	0,00
427.762,13	0,00	0,00	0,00	0,00		1.611.955,31	
169.829,96	0,00	0,00	128.040,00	0,00		1.414.458,35	
0,00	0,00	0,00	0,00	0,00		40.081,80	
597.592,09	**0,00**	**0,00**	**128.040,00**	**0,00**		**3.066.495,46**	
0,00	0,00	0,00	0,00		0,00	0,00	3.033,15
0,00	0,00	0,00	0,00		0,00	0,00	8.468,75
0,00	**0,00**	**0,00**	**0,00**		**0,00**	**0,00**	**11.501,90**

R E G I O N E P U G L I A CONTO DEL BILANCIO ESERCIZIO FINANZIARIO 2010 - SPESE -

NUMERO	DESCRIZIONE CAPITOLI	RESIDUI ACCERTATI INIZIO ESERCIZIO €	STANZIAMENTI DEFINITIVI DI COMPETENZA €	STANZIAMENTI DEFINITIVI DI CASSA €	IMPEGNI ASSUNTI NELL'ESERCIZIO €
2.3.3 (23 01 01) [04 04 02 03]	(RIS. AUTONOME)		0,00	3.950.727,01	0,00
1095418	QUOTA REGIONALE PER L'ATTUAZIONE DELLA MISURA 4.18 CONTRATTI DI PROGRAMMA (SETTORE DI INTERVENTO SISTEMI INDUSTRIALI) DEL P.O.R. 2000-2006. OBIETTIVO 1 - FESR.				
CAP.RESIDUI PROPRI	1095418 / 2006	3.088.996,55			
	TOTALI	**3.088.996,55**			
CAP.RESIDUI DI STANZ.	1095418 / 2006	861.730,46			0,00
	TOTALI	**861.730,46**			**0,00**
2.3.3 (22 02 04) [04 04 02 03]	(RIS. AUTONOME)		0,00	64.942,60	0,00
1095419	QUOTA REGIONALE PER L'ATTUAZIONE DELLA MISURA 4.19 INTERVENTI PER LA CAPITALIZZAZIONE ED IL CONSOLIDAMENTO FINANZIARIO DEL SISTEMA DELLE PMI DEI SETTORI ARTIGIANATO, TURISMO E COMMERCIO DEL P.O.R. 2000-2006. OBIETTIVO 1 - FESR.				
CAP.RESIDUI PROPRI	1095419 / 2002	26.247,40			
	TOTALI	**26.247,40**			
CAP.RESIDUI DI STANZ.	1095419 / 2007	38.695,20			0,00
	TOTALI	**38.695,20**			**0,00**

PAGAMENTI IN CONTO COMPETENZA E IN CONTO RESIDUI	RESIDUI ELIMINATI PER REISCRIZIONE	INSUSSISTENZA O PRESCRIZIONE	ECONOMIA VINCOLATA	PERENZIONE	REISCRIZIONE DI RESIDUI DI STANZIAMENTO	RESIDUI DA RIPORTARE PROVENIENTI DALL'ESERCIZIO DI COM.ZA E PRECEDENTI PROPRI	DI STANZIAMENTO
€	€	€	€	€	€	€	€
0,00						0,00	0,00
0,00	0,00	0,00	0,00	0,00		3.088.996,55	
0,00	**0,00**	**0,00**	**0,00**	**0,00**		**3.088.996,55**	
0,00	0,00	0,00	0,00		0,00	0,00	861.730,46
0,00	**0,00**	**0,00**	**0,00**		**0,00**	**0,00**	**861.730,46**
0,00						0,00	0,00
0,00	0,00	0,00	0,00	0,00		26.247,40	
0,00	**0,00**	**0,00**	**0,00**	**0,00**		**26.247,40**	
0,00	0,00	0,00	0,00		0,00	0,00	38.695,20
0,00	**0,00**	**0,00**	**0,00**		**0,00**	**0,00**	**38.695,20**

R E G I O N E P U G L I A CONTO DEL BILANCIO ESERCIZIO FINANZIARIO 2010 - SPESE -

NUMERO	DESCRIZIONE CAPITOLI	RESIDUI ACCERTATI INIZIO ESERCIZIO €	STANZIAMENTI DEFINITIVI DI COMPETENZA €	STANZIAMENTI DEFINITIVI DI CASSA €	IMPEGNI ASSUNTI NELL'ESERCIZIO €
2.3.3 (22 02 04) [04 04 02 05]	(RIS. AUTONOME)		511,08	2.868.494,81	511,08
1095602	QUOTA REGIONALE PER L'ATTUAZIONE DELLA MISURA 6.2 SOCIETÀ DELL'INFORMAZIONE DEL P.O.R. 2000-2006. OBIETTIVO 1 - FESR.				
CAP.RESIDUI PROPRI	1095602 / 2003	101.721,39			
	1095602 / 2004	250.070,30			
	1095602 / 2005	282.669,91			
	1095602 / 2006	1.014.671,19			
	1095602 / 2007	416.297,20			
	1095602 / 2008	234.927,39			
	1095602 / 2009	520.023,75			
	TOTALI	**2.820.381,13**			
CAP.RESIDUI DI STANZ.	1095602 / 2005	35.639,64			0,00
	1095602 / 2007	935,01			0,00
	1095602 / 2008	11.027,95			0,00
	TOTALI	**47.602,60**			**0,00**
TOTALE	**U.P.B. 2.3.3 COMPETENZA**		**1.597.921,40**	**161.460.288,53**	**31.201,12**
	RESIDUI PROPRI	**142.567.013,73**			
	RESIDUI DI STANZIAMENTO	**17.295.353,40**			**0,00**
TOTALE	**SERVIZIO 2.3 COMPETENZA**		**51.754.631,91**	**411.947.708,38**	**1.137.836,40**
	RESIDUI PROPRI	**228.566.641,96**			
	RESIDUI DI STANZIAMENTO	**131.626.434,51**			**27.649.997,82**

PAGAMENTI IN CONTO COMPETENZA E IN CONTO RESIDUI	RESIDUI ELIMINATI PER REISCRIZIONE	INSUSSISTENZA O PRESCRIZIONE	ECONOMIA VINCOLATA	PERENZIONE	REISCRIZIONE DI RESIDUI DI STANZIAMENTO	RESIDUI DA RIPORTARE PROVENIENTI DALL'ESERCIZIO DI COM.ZA E PRECEDENTI PROPRI	DI STANZIAMENTO
€	€	€	€	€	€	€	€
511,08						0,00	0,00
0,00	0,00	0,00	0,00	0,00		101.721,39	
13.148,49	0,00	0,34	26.232,19	0,00		210.689,28	
0,00	0,00	0,00	0,00	0,00		282.669,91	
182.971,45	0,00	0,00	0,00	0,00		831.699,74	
4.500,00	0,00	0,20	0,00	0,00		411.797,00	
0,00	0,00	0,00	0,00	0,00		234.927,39	
51.922,14	0,00	0,00	431.354,45	0,00		36.747,16	
252.542,08	**0,00**	**0,54**	**457.586,64**	**0,00**		**2.110.251,87**	
0,00	0,00	0,00	0,00		0,00	0,00	35.639,64
0,00	0,00	0,00	0,00		0,00	0,00	935,01
0,00	0,00	0,00	0,00		0,00	0,00	11.027,95
0,00	**0,00**	**0,00**	**0,00**		**0,00**	**0,00**	**47.602,60**
31.201,12						**0,00**	**1.566.720,28**
31.118.440,13	**0,00**	**1,07**	**7.957.631,32**	**0,00**		**103.490.941,21**	
0,00	**0,00**	**0,00**	**0,00**		**0,00**	**0,00**	**17.295.353,40**
952.836,40						**185.000,00**	**50.385.902,10**
38.201.395,06	**0,00**	**97,13**	**8.850.905,28**	**22,56**		**181.514.221,93**	
239.221,73	**0,00**	**0,00**	**0,00**		**0,00**	**27.410.776,09**	**103.976.436,69**

R E G I O N E P U G L I A CONTO DEL BILANCIO ESERCIZIO FINANZIARIO 2010 - SPESE -

NUMERO	SET	UPB	DESCRIZIONE CAPITOLI	RESIDUI ACCERTATI INIZIO ESERCIZIO €	STANZIAMENTI DEFINITIVI DI COMPETENZA €	STANZIAMENTI DEFINITIVI DI CASSA €	IMPEGNI ASSUNTI NELL'ESERCIZIO €
R I E P I L O G O		U.P.B.					
U.P.B.		2.3.1	PROGRAMMI DI INIZIATIVE COMUNITARIE				
			COMPETENZA		2.129.135,28	14.570.905,98	129.135,28
			RESIDUI PROPRI	5.560.358,57			
			RESIDUI DI STANZIAMENTO	6.881.412,13			100.000,00
U.P.B.		2.3.2	INTERVENTI A SOSTEGNO DELLO SVILUPPO PRODUTTIVO NEI SETTORI ARTIGIANATO ED INDUSTRIA				
			COMPETENZA		48.027.575,23	235.916.513,87	977.500,00
			RESIDUI PROPRI	80.439.269,66			
			RESIDUI DI STANZIAMENTO	107.449.668,98			27.549.997,82
U.P.B.		2.3.3	POR 2000 - 2006 ARTIGIANATO				
			COMPETENZA		1.597.921,40	161.460.288,53	31.201,12
			RESIDUI PROPRI	142.567.013,73			
			RESIDUI DI STANZIAMENTO	17.295.353,40			0,00
TOTALE	SERVIZIO	2.3	COMPETENZA		51.754.631,91	411.947.708,38	1.137.836,40
			RESIDUI PROPRI	228.566.641,96			
			RESIDUI DI STANZIAMENTO	131.626.434,51			27.649.997,82

PAGAMENTI IN CONTO COMPETENZA E IN CONTO RESIDUI	RESIDUI ELIMINATI PER REISCRIZIONE	INSUSSISTENZA O PRESCRIZIONE	ECONOMIA VINCOLATA	PERENZIONE	REISCRIZIONE DI RESIDUI DI STANZIAMENTO	RESIDUI DA RIPORTARE PROVENIENTI DALL'ESERCIZIO DI COM.ZA E PRECEDENTI PROPRI	DI STANZIAMENTO
€	€	€	€	€	€	€	€
89.135,28						40.000,00	1.990.585,40
1.358.145,73	0,00	92,95	141.892,16	0,00		4.060.227,73	
0,00	0,00	0,00	0,00		0,00	100.000,00	6.781.412,13
832.500,00						145.000,00	46.828.596,42
5.724.809,20	0,00	3,11	751.381,80	22,56		73.963.052,99	
239.221,73	0,00	0,00	0,00		0,00	27.310.776,09	79.899.671,16
31.201,12						0,00	1.566.720,28
31.118.440,13	0,00	1,07	7.957.631,32	0,00		103.490.941,21	
0,00	0,00	0,00	0,00		0,00	0,00	17.295.353,40
952.836,40						185.000,00	50.385.902,10
38.201.395,06	0,00	97,13	8.850.905,28	22,56		181.514.221,93	
239.221,73	0,00	0,00	0,00		0,00	27.410.776,09	103.976.436,69

R E G I O N E P U G L I A CONTO DEL BILANCIO ESERCIZIO FINANZIARIO 2010 - SPESE -

NUMERO	DESCRIZIONE CAPITOLI	RESIDUI ACCERTATI INIZIO ESERCIZIO €	STANZIAMENTI DEFINITIVI DI COMPETENZA €	STANZIAMENTI DEFINITIVI DI CASSA €	IMPEGNI ASSUNTI NELL'ESERCIZIO €
SERVIZIO 2.4	AREA POLITICHE PER LO SVILUPPO ECONOMICO, LAVORO E INNOVAZIONE - SERVIZIO FORMAZIONE PROFESSIONALE				
U.P.B. 2.4.1	INTERVENTI REGIONALI PER LA FORMAZIONE PROFESSIONALE				
2.4.1 (05 03 02) [04 01 02 01]	(RIS. VINCOLATE)		806.644,00	15.475.174,56	806.644,00
961050	TRSFERIMENTI AI SOGGETTI ATTUATORI CONTRIBUTO PER ATTIVITÀ DI APPRENDISTATO A REGIME (L. 196/97, ART. 16, D.D. 590/99).				
	C.E. CONNESSI: 2050570				
CAP.RESIDUI PROPRI	961050 / 2006	3.132.882,52			
	961050 / 2009	11.143.619,84			
	TOTALI	**14.276.502,36**			
CAP.RESIDUI DI STANZ.	961050 / 2005	12.470,20			0,00
	961050 / 2006	379.558,00			0,00
	TOTALI	**392.028,20**			**0,00**
2.4.1 (04 02 04) [04 01 02]	(RIS. VINCOLATE)		0,00	3.019.068,49	0,00
961054	TRASFERIMENTI AI SOGGETTI ATTUATORI PER PROGETTI DI FORMAZIONE DI LAVORATORI OCCUPATI (L. 53/2000 ART.6).				
	C.E. CONNESSI: 2050554				
CAP.RESIDUI PROPRI	961054 / 2009	285.000,00			
	TOTALI	**285.000,00**			
CAP.RESIDUI DI STANZ.	961054 / 2005	524.045,58			0,00
	961054 / 2007	2.129,74			0,00
	961054 / 2008	2.207.893,17			0,00
	TOTALI	**2.734.068,49**			**0,00**

PAGAMENTI IN CONTO COMPETENZA E IN CONTO RESIDUI	RESIDUI ELIMINATI PER REISCRIZIONE	INSUSSISTENZA O PRESCRIZIONE	ECONOMIA VINCOLATA	PERENZIONE	REISCRIZIONE DI RESIDUI DI STANZIAMENTO	RESIDUI DA RIPORTARE PROVENIENTI DALL'ESERCIZIO DI COM.ZA E PRECEDENTI PROPRI	DI STANZIAMENTO
€	€	€	€	€	€	€	€
0,00						806.644,00	0,00
52.369,20	0,00	0,00	0,00	0,00		3.080.513,32	
4.230.259,84	0,00	0,00	0,00	0,00		6.913.360,00	
4.282.629,04	**0,00**	**0,00**	**0,00**	**0,00**		**9.993.873,32**	
0,00	0,00	0,00	0,00		0,00	0,00	12.470,20
0,00	0,00	0,00	0,00		0,00	0,00	379.558,00
0,00	**0,00**	**0,00**	**0,00**		**0,00**	**0,00**	**392.028,20**
0,00						0,00	0,00
18.000,00	0,00	0,00	0,00	0,00		267.000,00	
18.000,00	**0,00**	**0,00**	**0,00**	**0,00**		**267.000,00**	
0,00	0,00	0,00	0,00		0,00	0,00	524.045,58
0,00	0,00	0,00	0,00		0,00	0,00	2.129,74
0,00	0,00	0,00	0,00		0,00	0,00	2.207.893,17
0,00	**0,00**	**0,00**	**0,00**		**0,00**	**0,00**	**2.734.068,49**

R E G I O N E P U G L I A CONTO DEL BILANCIO ESERCIZIO FINANZIARIO 2010 - SPESE -

NUMERO	DESCRIZIONE CAPITOLI	RESIDUI ACCERTATI INIZIO ESERCIZIO €	STANZIAMENTI DEFINITIVI DI COMPETENZA €	STANZIAMENTI DEFINITIVI DI CASSA €	IMPEGNI ASSUNTI NELL'ESERCIZIO €
2.4.1 (05 03 02) [04 01 02 01]	(RIS. VINCOLATE)		4.743.744,72	32.575.198,07	4.121.047,18
961070	TRASFERIMENTO AI SOGGETTI ATTUATORI DEI FINANZIAMENTI IINIZIATIVE OBBLIGO FORMATIVO (ART.68 L. 144/99 DD. 370/SEGR/2000 DEL 13/11/2000.				
	C.E. CONNESSI: 2050571				
CAP.RESIDUI PROPRI	961070 / 2006	1.281.128,20			
	961070 / 2007	1.896.033,22			
	961070 / 2008	3.453.744,60			
	961070 / 2009	21.149.916,00			
	TOTALI	**27.780.822,02**			
CAP.RESIDUI DI STANZ.	961070 / 2007	50.631,33			50.631,33
	TOTALI	**50.631,33**			**50.631,33**
2.4.1 (04 02 04) [04 01 02 01]	(RIS. AUTONOME)		0,00	0,00	0,00
961090	IINDENNITÀ E CONTRIBUTO UNA TANTUM DI INCENTIVAZIONE ALL'ESODO DEI FORMATORI IN ALBO. -L.R. 14/04 ART.62 COMMA 8				
2.4.1 (05 01 01) [09 05 01]	(RIS. AUTONOME)		0,00	0,00	0,00
961092	INDENNITÀ E CONTRIBUTO UNA TANTUM PER INCENTIVAZIONE ALL'ESODO DEGLI OPERATORE DELLA FORMAZIONE PROFESSIONALE. QUOTA REGIONALE AD INTEGRAZIONE DEI FONDI STATALI.				
2.4.1 (04 02 04) [04 01 02 01]	(RIS. AUTONOME)		0,00	0,00	0,00
961093	CONTRIBUTO PER PROGRAMMA DI ASSISTENZA TECNICA ISTITUZIONALE FSE IN FAVORE DELL'ASSOCIAZIONE TECNOSTRUTTURA DELLE REGIONI PER IL FSE.				

PAGAMENTI IN CONTO COMPETENZA E IN CONTO RESIDUI	RESIDUI ELIMINATI PER REISCRIZIONE	INSUSSISTENZA O PRESCRIZIONE	ECONOMIA VINCOLATA	PERENZIONE	REISCRIZIONE DI RESIDUI DI STANZIAMENTO	RESIDUI DA RIPORTARE PROVENIENTI DALL'ESERCIZIO DI COM.ZA E PRECEDENTI PROPRI	DI STANZIAMENTO
€	€	€	€	€	€	€	€
53.278,51						4.067.768,67	622.697,54
0,00	0,00	0,00	0,00	0,00		1.281.128,20	
770.030,58	0,00	0,00	0,00	0,00		1.126.002,64	
1.639.172,69	0,00	0,00	0,00	0,00		1.814.571,91	
11.018.136,80	0,00	0,00	513.216,00	0,00		9.618.563,20	
13.427.340,07	**0,00**	**0,00**	**513.216,00**	**0,00**		**13.840.265,95**	
0,00	0,00	0,00	0,00		0,00	50.631,33	0,00
0,00	**0,00**	**0,00**	**0,00**		**0,00**	**50.631,33**	**0,00**
0,00						0,00	0,00
0,00						0,00	0,00
0,00						0,00	0,00

R E G I O N E P U G L I A CONTO DEL BILANCIO ESERCIZIO FINANZIARIO 2010 - SPESE -

NUMERO	DESCRIZIONE CAPITOLI	RESIDUI ACCERTATI INIZIO ESERCIZIO €	STANZIAMENTI DEFINITIVI DI COMPETENZA €	STANZIAMENTI DEFINITIVI DI CASSA €	IMPEGNI ASSUNTI NELL'ESERCIZIO €
2.4.1 (04 02 04) [04 01 02 01]	(RIS. VINCOLATE)		0,00	648.385,08	0,00
961095	INDENNITÀ E CONTUIBUTO UNATANTUM DI INCENTIVAZIONE ALL'ESODO DEI FORMATORI IN ALBO. - L.R. 27 DEL 16/11/2001 ART.3 - QUOTA STATO				
	C.E. CONNESSI: 2050575				
CAP.RESIDUI PROPRI	961095 / 2009	648.385,08			
	TOTALI	**648.385,08**			
2.4.1 (12 02 03) [09 04 01]	(RIS. AUTONOME)		200.000,00	200.000,00	131.215,64
961120	ONERI DERIVANTI DA SENTENZE DI CONDANNA DELL'AMMINISTRAZIONE REGIONALE IN MATERIA DI FORMAZIONE PROFESSIONALE.				
2.4.1 (02 02 10) [09 04 01]	(RIS. VINCOLATE)		0,00	888,21	0,00
962005	SPESE PER L'ATTUAZIONE DEL GEMELLAGGIO REGIONE PUGLIA - REGIONE EMILIA ROMAGNA. -PON ATAS 2000-2006.				
	C.E. CONNESSI: 2050576				
CAP.RESIDUI DI STANZ.	962005 / 2007	888,21			0,00
	TOTALI	**888,21**			**0,00**
2.4.1 (06 02) [09 04 01]	(RIS. VINCOLATE)		0,00	11.472,40	0,00
962040	TRASFERIMENTI AD ENTI PUBBLICI E PRIVATI DI FONDI PER INTERVENTI FORMATIVI FINALIZZATI ALL'INGRESSO IN ITALIA DI CITTADINI EXTRACOMUNITARI PER MMOTIVI DI LAVORO. QUOTA A CARICO DELLO STATO.				
	C.E. CONNESSI: 2050420				
CAP.RESIDUI PROPRI	962040 / 2006	11.472,40			
	TOTALI	**11.472,40**			

PAGAMENTI IN CONTO COMPETENZA E IN CONTO RESIDUI	RESIDUI ELIMINATI PER REISCRIZIONE	INSUSSISTENZA O PRESCRIZIONE	ECONOMIA VINCOLATA	PERENZIONE	REISCRIZIONE DI RESIDUI DI STANZIAMENTO	RESIDUI DA RIPORTARE PROVENIENTI DALL'ESERCIZIO DI COM.ZA E PRECEDENTI PROPRI	DI STANZIAMENTO
€	€	€	€	€	€	€	€
0,00						0,00	0,00
415.736,35	0,00	0,00	0,00	0,00		232.648,73	
415.736,35	**0,00**	**0,00**	**0,00**	**0,00**		**232.648,73**	
131.215,64						0,00	0,00
0,00						0,00	0,00
0,00	0,00	0,00	0,00		0,00	0,00	888,21
0,00	**0,00**	**0,00**	**0,00**		**0,00**	**0,00**	**888,21**
0,00						0,00	0,00
0,00	0,00	0,00	0,00	0,00		11.472,40	
0,00	**0,00**	**0,00**	**0,00**	**0,00**		**11.472,40**	

R E G I O N E P U G L I A CONTO DEL BILANCIO ESERCIZIO FINANZIARIO 2010 - SPESE -

NUMERO	DESCRIZIONE CAPITOLI	RESIDUI ACCERTATI INIZIO ESERCIZIO €	STANZIAMENTI DEFINITIVI DI COMPETENZA €	STANZIAMENTI DEFINITIVI DI CASSA €	IMPEGNI ASSUNTI NELL'ESERCIZIO €
2.4.1 (06 02) [04 01 02 01]	(RIS. VINCOLATE)		26.440,54	21.173.755,03	26.440,54
962046	TRASFERIMENTO AD AZIENDE E/O ENTI PER INTERVENTI DI FORMAZIONE PROFES-SIONALE (ART.9 COMMA 3/3BIS L.236/93).				
	C.E. CONNESSI: 2050538				
CAP.RESIDUI PROPRI	962046 / 2008	8.182.530,59			
	962046 / 2009	6.261.392,36			
	TOTALI	**14.443.922,95**			
CAP.RESIDUI DI STANZ.	962046 / 2007	6.703.391,54			70.000,00
	TOTALI	**6.703.391,54**			**70.000,00**
2.4.1 (05 03 02) [04 01 02 91]	(RIS. AUTONOME)		0,00	400.000,00	0,00
964013	QUOTA REGIONALE AD INTEGRAZIONE FONDI STATALI EX ART.26 LEGGE 845/78 PER ATTIVITA' SPECIFICHE SVOLTE DA ENTI GESTORI PUBBLICI E PRIVATI.				
CAP.RESIDUI PROPRI	964013 / 2009	400.000,00			
	TOTALI	**400.000,00**			
2.4.1 (04 02 02) [09 04 01]	(RIS. AUTONOME)		0,00	0,00	0,00
966020	RIMBORSO ALLA PROVINCIA DI BARI DELLE SOMME NON INCASSATE PER PIGNORAMENTI EFFETTUATI DA CREDITORI DELL'ENTE ENAPAICA DU LIQUIDAZIONI DISPOSTE, DALLA REGIONE, A VALERE SULLA MISURA 3.1 DEL POR PUGLIA 2000/2006. (L.R. 18/2008 DI ASSESTAMENTO BILANCIO 2008)				
2.4.1 (01 01 05) [01 03 01 91]	(RIS. AUTONOME)		0,00	0,00	0,00
966025	PERSONALE EX CIAPI DI CUI ALLE LL.RR. 31 E 33/82 - 38/87 PER TRANSAZIONE GIUDIZIARIE E SENTENZE ESECUTIVE.				

PAGAMENTI IN CONTO COMPETENZA E IN CONTO RESIDUI €	RESIDUI ELIMINATI PER REISCRIZIONE €	INSUSSISTENZA O PRESCRIZIONE €	ECONOMIA VINCOLATA €	PERENZIONE €	REISCRIZIONE DI RESIDUI DI STANZIAMENTO €	RESIDUI DA RIPORTARE PROVENIENTI DALL'ESERCIZIO DI COM.ZA E PRECEDENTI PROPRI €	DI STANZIAMENTO €
7.359,55						19.080,99	0,00
2.125.453,28	0,00	0,00	0,00	0,00		6.057.077,31	
0,00	0,00	0,00	0,00	0,00		6.261.392,36	
2.125.453,28	**0,00**	**0,00**	**0,00**	**0,00**		**12.318.469,67**	
50.864,55	0,00	0,00	0,00		0,00	19.135,45	6.633.391,54
50.864,55	**0,00**	**0,00**	**0,00**		**0,00**	**19.135,45**	**6.633.391,54**
0,00						0,00	0,00
0,00	0,00	400.000,00	0,00	0,00		0,00	
0,00	**0,00**	**400.000,00**	**0,00**	**0,00**		**0,00**	
0,00						0,00	0,00
0,00						0,00	0,00

R E G I O N E P U G L I A CONTO DEL BILANCIO ESERCIZIO FINANZIARIO 2010 - SPESE -

NUMERO	DESCRIZIONE CAPITOLI	RESIDUI ACCERTATI INIZIO ESERCIZIO €	STANZIAMENTI DEFINITIVI DI COMPETENZA €	STANZIAMENTI DEFINITIVI DI CASSA €	IMPEGNI ASSUNTI NELL'ESERCIZIO €
2.4.1 (05 03 02) [04 01 02 91]	(RIS. VINCOLATE)		0,00	7.704.030,00	0,00
971020	TRASFERIMENTI DI PARTE CORRENTE AD ENTI PUBBLICI E PRIVATI GESTORI DI FORMAZIONE PROFESSIONALE PER ATTIVITA' SPECIFICHE FINANZIATE (EX ART. 26 LEGGE 845/78).				
	C.E. CONNESSI: 2050415				
CAP.RESIDUI DI STANZ.	971020 / 2008	7.704.030,00			0,00
	TOTALI	**7.704.030,00**			**0,00**
TOTALE U.P.B.	**2.4.1 COMPETENZA**		**5.776.829,26**	**81.207.971,84**	**5.085.347,36**
	RESIDUI PROPRI	**57.846.104,81**			
	RESIDUI DI STANZIAMENTO	**17.585.037,77**			**120.631,33**

PAGAMENTI IN CONTO COMPETENZA E IN CONTO RESIDUI	RESIDUI ELIMINATI PER REISCRIZIONE	INSUSSISTENZA O PRESCRIZIONE	ECONOMIA VINCOLATA	PERENZIONE	REISCRIZIONE DI RESIDUI DI STANZIAMENTO	RESIDUI DA RIPORTARE PROVENIENTI DALL'ESERCIZIO DI COM.ZA E PRECEDENTI PROPRI	DI STANZIAMENTO
€	€	€	€	€	€	€	€
0,00						0,00	0,00
0,00	0,00	0,00	0,00		0,00	0,00	7.704.030,00
0,00	**0,00**	**0,00**	**0,00**		**0,00**	**0,00**	**7.704.030,00**
191.853,70						**4.893.493,66**	**622.697,54**
20.269.158,74	**0,00**	**400.000,00**	**513.216,00**	**0,00**		**36.663.730,07**	
50.864,55	**0,00**	**0,00**	**0,00**		**0,00**	**69.766,78**	**17.464.406,44**

R E G I O N E P U G L I A CONTO DEL BILANCIO ESERCIZIO FINANZIARIO 2010 - SPESE -

NUMERO	DESCRIZIONE CAPITOLI	RESIDUI ACCERTATI INIZIO ESERCIZIO €	STANZIAMENTI DEFINITIVI DI COMPETENZA €	STANZIAMENTI DEFINITIVI DI CASSA €	IMPEGNI ASSUNTI NELL'ESERCIZIO €
SERVIZIO 2.4	AREA POLITICHE PER LO SVILUPPO ECONOMICO, LAVORO E INNOVAZIONE - SERVIZIO FORMAZIONE PROFESSIONALE				
U.P.B. 2.4.2	POR 2000 - 2006 FORMAZIONE PROFESSIONALE				
2.4.2 (04 02 04) [10 05 01 01]	(RIS. VINCOLATE)		13.762,71	865.265,34	0,00
1093110	COFINANZIAMENTO COMUNITARIO E STATALE PER L'ATTUAZIONE DELLA MISURA 1.10 FORMAZIONE E SOSTEGNO ALLA IMPRENDITORIALITÀ NEI SETTORI INTERESSATI ALL'ASSE DEL P.O.R. 2000-2006. OBIETTIVO 1 - FSE.				
C.E. CONNESSI:	2050530 2050540				
CAP.RESIDUI PROPRI	1093110 / 2006	484.142,75			
	1093110 / 2009	246.430,15			
	TOTALI	730.572,90			
CAP.RESIDUI DI STANZ.	1093110 / 2009	120.929,73			0,00
	TOTALI	120.929,73			0,00
2.4.2 (04 02 04) [10 05 01 01]	(RIS. VINCOLATE)		3.941,58	931.399,31	0,00
1093203	COFINANZIAMENTO COMUNITARIO E STATALE PER L'ATTUAZIONE DELLA MISURA 2.3 FORMAZIONE E SOSTEGNO ALLA IMPRENDITORIALITÀ NEI SETTORI INTERESSATI ALL'ASSE DEL P.O.R. 2000-2006. OBIETTIVO 1 - FSE.				
C.E. CONNESSI:	2050530 2050540				
CAP.RESIDUI PROPRI	1093203 / 2006	496.362,85			
	1093203 / 2008	143.481,01			
	1093203 / 2009	220.745,55			
	TOTALI	860.589,41			
CAP.RESIDUI DI STANZ.	1093203 / 2009	66.868,32			0,00
	TOTALI	66.868,32			0,00

PAGAMENTI IN CONTO COMPETENZA E IN CONTO RESIDUI	RESIDUI ELIMINATI PER REISCRIZIONE	INSUSSISTENZA O PRESCRIZIONE	ECONOMIA VINCOLATA	PERENZIONE	REISCRIZIONE DI RESIDUI DI STANZIAMENTO	RESIDUI DA RIPORTARE PROVENIENTI DALL'ESERCIZIO DI COM.ZA E PRECEDENTI PROPRI	DI STANZIAMENTO
€	€	€	€	€	€	€	€
0,00						0,00	13.762,71
10.411,23	0,00	0,00	0,00	0,00		473.731,52	
0,00	0,00	0,00	0,00	0,00		246.430,15	
10.411,23	**0,00**	**0,00**	**0,00**	**0,00**		**720.161,67**	
0,00	0,00	0,00	0,00		0,00	0,00	120.929,73
0,00	**0,00**	**0,00**	**0,00**		**0,00**	**0,00**	**120.929,73**
0,00						0,00	3.941,58
3.306,51	0,00	0,00	0,00	0,00		493.056,34	
0,00	0,00	0,00	0,00	0,00		143.481,01	
0,00	0,00	0,00	0,00	0,00		220.745,55	
3.306,51	**0,00**	**0,00**	**0,00**	**0,00**		**857.282,90**	
0,00	0,00	0,00	0,00		0,00	0,00	66.868,32
0,00	**0,00**	**0,00**	**0,00**		**0,00**	**0,00**	**66.868,32**

R E G I O N E P U G L I A CONTO DEL BILANCIO ESERCIZIO FINANZIARIO 2010 - SPESE -

NUMERO	DESCRIZIONE CAPITOLI	RESIDUI ACCERTATI INIZIO ESERCIZIO €	STANZIAMENTI DEFINITIVI DI COMPETENZA €	STANZIAMENTI DEFINITIVI DI CASSA €	IMPEGNI ASSUNTI NELL'ESERCIZIO €
2.4.2 (06 02) [10 05 01 01]	(RIS. VINCOLATE)		43.938,98	16.823.686,71	0,00
1093302	COFINANZIAMENTO COMUNITARIO E STATALE PER L'ATTUAZIONE DELLA MISURA 3.2 INSERIMENTO E REINSERIMENTO NEL MERCATO DEL LAVORO DI GIOVANI E ADULTI SECONDO UN APPROCCIO PREVENTIVO DEL POR 2000-2006.OBIETTIVO 1-FSE				
	C.E. CONNESSI: 2050530 2050540				
CAP.RESIDUI PROPRI	1093302 / 2006	2.063.174,93			
	1093302 / 2007	754.564,75			
	1093302 / 2008	311.740,96			
	1093302 / 2009	13.385.749,83			
	TOTALI	**16.515.230,47**			
CAP.RESIDUI DI STANZ.	1093302 / 2009	264.517,26			0,00
	TOTALI	**264.517,26**			**0,00**
2.4.2 (06 02) [10 05 01 01]	(RIS. VINCOLATE)		59.797,54	503.919,69	23.993,95
1093303	COFINANZIAMENTO COMUNITARIO E STATALE PER L'ATTUAZIONE DELLA MISURA 3.3 INSERIMENTO E REINSERIMENTO LAVORATIVO DI DISOCCUPATI DI LUNGA DURATA DEL P.O.R. 2000-2006. OBIETTIVO 1 - FSE.				
	C.E. CONNESSI: 2050530 2050540				
CAP.RESIDUI PROPRI	1093303 / 2006	426.691,19			
	TOTALI	**426.691,19**			
CAP.RESIDUI DI STANZ.	1093303 / 2009	17.430,96			0,00
	TOTALI	**17.430,96**			**0,00**

PAGAMENTI IN CONTO COMPETENZA E IN CONTO RESIDUI	RESIDUI ELIMINATI PER REISCRIZIONE	INSUSSISTENZA O PRESCRIZIONE	ECONOMIA VINCOLATA	PERENZIONE	REISCRIZIONE DI RESIDUI DI STANZIAMENTO	RESIDUI DA RIPORTARE PROVENIENTI DALL'ESERCIZIO DI COM.ZA E PRECEDENTI PROPRI	DI STANZIAMENTO
€	€	€	€	€	€	€	€
0,00						0,00	43.938,98
26.927,43	0,00	0,00	0,00	0,00		2.036.247,50	
15.659,05	0,00	0,00	0,00	0,00		738.905,70	
0,00	0,00	0,00	0,00	0,00		311.740,96	
5.213.526,65	0,00	0,00	0,00	0,00		8.172.223,18	
5.256.113,13	**0,00**	**0,00**	**0,00**	**0,00**		**11.259.117,34**	
0,00	0,00	0,00	0,00		0,00	0,00	264.517,26
0,00	**0,00**	**0,00**	**0,00**		**0,00**	**0,00**	**264.517,26**
23.993,95						0,00	35.803,59
0,00	0,00	0,00	0,00	0,00		426.691,19	
0,00	**0,00**	**0,00**	**0,00**	**0,00**		**426.691,19**	
0,00	0,00	0,00	0,00		0,00	0,00	17.430,96
0,00	**0,00**	**0,00**	**0,00**		**0,00**	**0,00**	**17.430,96**

R E G I O N E P U G L I A CONTO DEL BILANCIO ESERCIZIO FINANZIARIO 2010 - SPESE -

NUMERO	DESCRIZIONE CAPITOLI	RESIDUI ACCERTATI INIZIO ESERCIZIO €	STANZIAMENTI DEFINITIVI DI COMPETENZA €	STANZIAMENTI DEFINITIVI DI CASSA €	IMPEGNI ASSUNTI NELL'ESERCIZIO €
2.4.2 (06 02) [10 05 01 01]	(RIS. VINCOLATE)		80.520,82	5.339.249,84	12.742,83
1093304	COFINANZIAMENTO COMUNITARIO E STATALE PER L'ATTUAZIONE DELLA MISURA 3.4 INSERIMENTO E REINSERIMENTO LAVORATIVO DI GRUPPI SVANTAGGIATI DEL P.O.R. 2000-2006. OBIETTIVO 1 - FSE.				
	C.E. CONNESSI: 2050530 2050540				
CAP.RESIDUI PROPRI	1093304 / 2006	2.121.081,52			
	1093304 / 2007	257.799,96			
	1093304 / 2009	2.879.389,85			
	TOTALI	**5.258.271,33**			
CAP.RESIDUI DI STANZ.	1093304 / 2009	457,69			0,00
	TOTALI	**457,69**			**0,00**
2.4.2 (06 02) [04 01 02 91]	(RIS. VINCOLATE)		0,00	1.558.036,94	0,00
1093305	COFINANZIAMENTO COMUNITARIO E STATALE PER L'ATTUAZIONE DELLA MISURA 3.5 ADEGUAMENTO DEL SISTEMA DELLA FORMAZIONE PROFESSIONALE DEL P.O.R. 2000-2006. OBIETTIVO 1 - FSE.				
	C.E. CONNESSI: 2050530 2050540				
CAP.RESIDUI PROPRI	1093305 / 2006	150.964,20			
	1093305 / 2007	892.447,74			
	1093305 / 2008	514.625,00			
	TOTALI	**1.558.036,94**			

PAGAMENTI IN CONTO COMPETENZA E IN CONTO RESIDUI	RESIDUI ELIMINATI PER REISCRIZIONE	INSUSSISTENZA O PRESCRIZIONE	ECONOMIA VINCOLATA	PERENZIONE	REISCRIZIONE DI RESIDUI DI STANZIAMENTO	RESIDUI DA RIPORTARE PROVENIENTI DALL'ESERCIZIO DI COM.ZA E PRECEDENTI PROPRI	DI STANZIAMENTO
€	€	€	€	€	€	€	€
12.742,83						0,00	67.777,99
4.935,66	0,00	0,00	0,00	0,00		2.116.145,86	
0,00	0,00	0,00	0,00	0,00		257.799,96	
1.905.880,80	0,00	0,00	0,00	0,00		973.509,05	
1.910.816,46	**0,00**	**0,00**	**0,00**	**0,00**		**3.347.454,87**	
0,00	0,00	0,00	0,00		0,00	0,00	457,69
0,00	**0,00**	**0,00**	**0,00**		**0,00**	**0,00**	**457,69**
0,00						0,00	0,00
0,00	0,00	0,00	0,00	0,00		150.964,20	
0,00	0,00	0,00	0,00	0,00		892.447,74	
0,00	0,00	0,00	0,00	0,00		514.625,00	
0,00	**0,00**	**0,00**	**0,00**	**0,00**		**1.558.036,94**	

R E G I O N E P U G L I A CONTO DEL BILANCIO ESERCIZIO FINANZIARIO 2010 - SPESE -

NUMERO	DESCRIZIONE CAPITOLI	RESIDUI ACCERTATI INIZIO ESERCIZIO €	STANZIAMENTI DEFINITIVI DI COMPETENZA €	STANZIAMENTI DEFINITIVI DI CASSA €	IMPEGNI ASSUNTI NELL'ESERCIZIO €
2.4.2 (04 02 04) [09 02 02 91]	(RIS. VINCOLATE)		8.439,18	199.593,27	0,00
1093306	COFINANZIAMENTO COMUNITARIO E STATALE PER L'ATTUAZIONE DELLA MISURA 3.6 PREVENZIONE DELLA DISPERSIONE SCOLASTICA E FORMATIVA DEL P.O.R. 2000-2006. OBIETTIVO 1 - FSE.				
	C.E. CONNESSI: 2050530 2050540				
CAP.RESIDUI PROPRI	1093306 / 2006	187.824,14			
	TOTALI	**187.824,14**			
CAP.RESIDUI DI STANZ.	1093306 / 2009	3.329,95			0,00
	TOTALI	**3.329,95**			**0,00**
2.4.2 (06 02) [09 03 02 02]	(RIS. VINCOLATE)		67.293,97	4.969.662,79	8.394,80
1093307	COFINANZIAMENTO COMUNITARIO E STATALE PER L'ATTUAZIONE DELLA MISURA 3.7 FORMAZIONE SUPERIORE DEL P.O.R. 2000-2006. OBIETTIVO 1 - FSE.				
	C.E. CONNESSI: 2050530 2050540				
CAP.RESIDUI PROPRI	1093307 / 2006	2.932.609,21			
	1093307 / 2007	928.865,50			
	1093307 / 2008	751.905,61			
	TOTALI	**4.613.380,32**			
CAP.RESIDUI DI STANZ.	1093307 / 2009	288.988,50			0,00
	TOTALI	**288.988,50**			**0,00**

PAGAMENTI IN CONTO COMPETENZA E IN CONTO RESIDUI	RESIDUI ELIMINATI PER REISCRIZIONE	INSUSSISTENZA O PRESCRIZIONE	ECONOMIA VINCOLATA	PERENZIONE	REISCRIZIONE DI RESIDUI DI STANZIAMENTO	RESIDUI DA RIPORTARE PROVENIENTI DALL'ESERCIZIO DI COM.ZA E PRECEDENTI PROPRI	DI STANZIAMENTO
€	€	€	€	€	€	€	€
0,00						0,00	8.439,18
580,67	0,00	0,00	0,00	0,00		187.243,47	
580,67	**0,00**	**0,00**	**0,00**	**0,00**		**187.243,47**	
0,00	0,00	0,00	0,00		0,00	0,00	3.329,95
0,00	**0,00**	**0,00**	**0,00**		**0,00**	**0,00**	**3.329,95**
0,00						8.394,80	58.899,17
95.355,33	0,00	0,00	0,00	0,00		2.837.253,88	
0,00	0,00	0,00	0,00	0,00		928.865,50	
0,00	0,00	0,00	0,00	0,00		751.905,61	
95.355,33	**0,00**	**0,00**	**0,00**	**0,00**		**4.518.024,99**	
0,00	0,00	0,00	0,00		0,00	0,00	288.988,50
0,00	**0,00**	**0,00**	**0,00**		**0,00**	**0,00**	**288.988,50**

R E G I O N E P U G L I A CONTO DEL BILANCIO ESERCIZIO FINANZIARIO 2010 - SPESE -

NUMERO	DESCRIZIONE CAPITOLI	RESIDUI ACCERTATI INIZIO ESERCIZIO €	STANZIAMENTI DEFINITIVI DI COMPETENZA €	STANZIAMENTI DEFINITIVI DI CASSA €	IMPEGNI ASSUNTI NELL'ESERCIZIO €
2.4.2 (06 02) [10 05 01 01]	(RIS. VINCOLATE)		15.042,10	2.140.542,09	0,00
1093308	COFINANZIAMENTO COMUNITARIO E STATALE PER L'ATTUAZIONE DELLA MISURA 3.8 FORMAZIONE PERMANENTE DEL P.O.R. 2000-2006. OBIETTIVO 1 - FSE.				
	C.E. CONNESSI: 2050530 2050540				
CAP.RESIDUI PROPRI	1093308 / 2006	203.267,88			
	1093308 / 2007	64.010,26			
	1093308 / 2008	14.823,25			
	1093308 / 2009	1.843.386,75			
	TOTALI	**2.125.488,14**			
CAP.RESIDUI DI STANZ.	1093308 / 2009	11,85			0,00
	TOTALI	**11,85**			**0,00**
2.4.2 (06 02) [04 01 02 01]	(RIS. VINCOLATE)		29.897,70	2.537.021,21	0,00
1093309	COFINANZIAMENTO COMUNITARIO E STATALE PER L'ATTUAZIONE DELLA MISURA 3.9 SVILUPPO DELLA COMPETITIVITÀ DELLE IMPRESE E FORMAZIONE CONTINUA, CON PRIORITÀ ALLE PMI DEL P.O.R. 2000-2006. OBIETTIVO 1 - FSE.				
	C.E. CONNESSI: 2050530 2050540				
CAP.RESIDUI PROPRI	1093309 / 2006	2.044.137,90			
	1093309 / 2007	400.702,77			
	TOTALI	**2.444.840,67**			
CAP.RESIDUI DI STANZ.	1093309 / 2009	62.282,84			0,00
	TOTALI	**62.282,84**			**0,00**

PAGAMENTI IN CONTO COMPETENZA E IN CONTO RESIDUI	RESIDUI ELIMINATI PER REISCRIZIONE	INSUSSISTENZA O PRESCRIZIONE	ECONOMIA VINCOLATA	PERENZIONE	REISCRIZIONE DI RESIDUI DI STANZIAMENTO	RESIDUI DA RIPORTARE PROVENIENTI DALL'ESERCIZIO DI COM.ZA E PRECEDENTI PROPRI	DI STANZIAMENTO
€	€	€	€	€	€	€	€
0,00						0,00	15.042,10
0,00	0,00	0,00	0,00	0,00		203.267,88	
0,00	0,00	0,00	0,00	0,00		64.010,26	
3.957,92	0,00	0,04	0,00	0,00		10.865,29	
1.527.509,93	0,00	0,00	0,00	0,00		315.876,82	
1.531.467,85	**0,00**	**0,04**	**0,00**	**0,00**		**594.020,25**	
0,00	0,00	0,00	0,00		0,00	0,00	11,85
0,00	**0,00**	**0,00**	**0,00**		**0,00**	**0,00**	**11,85**
0,00						0,00	29.897,70
46.153,71	0,00	0,00	0,00	0,00		1.997.984,19	
0,00	0,00	0,00	0,00	0,00		400.702,77	
46.153,71	**0,00**	**0,00**	**0,00**	**0,00**		**2.398.686,96**	
0,00	0,00	0,00	0,00		0,00	0,00	62.282,84
0,00	**0,00**	**0,00**	**0,00**		**0,00**	**0,00**	**62.282,84**

R E G I O N E P U G L I A CONTO DEL BILANCIO ESERCIZIO FINANZIARIO 2010 - SPESE -

NUMERO	DESCRIZIONE CAPITOLI	RESIDUI ACCERTATI INIZIO ESERCIZIO €	STANZIAMENTI DEFINITIVI DI COMPETENZA €	STANZIAMENTI DEFINITIVI DI CASSA €	IMPEGNI ASSUNTI NELL'ESERCIZIO €
2.4.2 (04 02 04) [10 05 01 01]	(RIS. VINCOLATE)		18.960,65	385.090,91	0,00
1093310	COFINANZIAMENTO COMUNITARIO E STATALE PER L'ATTUAZIONE DELLA MISURA 3.10 POTENZIAMENTO E SVILUPPO DEI PROFILI PROFESSIONALI NELLA PUBBLICA AMMINISTRAZIONE DEL P.O.R. 2000-2006. OBIETTIVO 1 - FSE.				
	C.E. CONNESSI: 2050530 2050540				
CAP.RESIDUI PROPRI	1093310 / 2006	272.129,42			
	TOTALI	**272.129,42**			
CAP.RESIDUI DI STANZ.	1093310 / 2009	94.000,84			0,00
	TOTALI	**94.000,84**			**0,00**
2.4.2 (05 03 01) [04 01 02 01]	(RIS. VINCOLATE)		62.899,07	2.571.004,81	0,00
1093312	COFINANZIAMENTO COMUNITARIO E STATALE PER L'ATTUAZIONE DELLA MISURA 3.12 MIGLIORAMENTO DELLE RISORSE UMANE NEL SETTORE DELLA RICERCA E SVILUPPO TECNOLOGICO DEL P.O.R. 2000-2006. OBIETTIVO 1 - FSE.				
	C.E. CONNESSI: 2050530 2050540				
CAP.RESIDUI PROPRI	1093312 / 2006	489.721,83			
	1093312 / 2007	379.741,71			
	1093312 / 2008	938.500,74			
	TOTALI	**1.807.964,28**			
CAP.RESIDUI DI STANZ.	1093312 / 2007	467.377,20			0,00
	1093312 / 2008	163.607,32			0,00
	1093312 / 2009	69.156,94			0,00
	TOTALI	**700.141,46**			**0,00**

PAGAMENTI IN CONTO COMPETENZA E IN CONTO RESIDUI	RESIDUI ELIMINATI PER REISCRIZIONE	INSUSSISTENZA O PRESCRIZIONE	ECONOMIA VINCOLATA	PERENZIONE	REISCRIZIONE DI RESIDUI DI STANZIAMENTO	RESIDUI DA RIPORTARE PROVENIENTI DALL'ESERCIZIO DI COM.ZA E PRECEDENTI PROPRI	DI STANZIAMENTO
€	€	€	€	€	€	€	€
0,00						0,00	18.960,65
14.935,55	0,00	0,00	0,00	0,00		257.193,87	
14.935,55	**0,00**	**0,00**	**0,00**	**0,00**		**257.193,87**	
0,00	0,00	0,00	0,00		0,00	0,00	94.000,84
0,00	**0,00**	**0,00**	**0,00**		**0,00**	**0,00**	**94.000,84**
0,00						0,00	62.899,07
0,00	0,00	0,07	0,00	0,00		489.721,76	
0,00	0,00	0,00	0,00	0,00		379.741,71	
0,00	0,00	0,02	0,00	0,00		938.500,72	
0,00	**0,00**	**0,09**	**0,00**	**0,00**		**1.807.964,19**	
0,00	0,00	0,00	0,00		0,00	0,00	467.377,20
0,00	0,00	0,00	0,00		0,00	0,00	163.607,32
0,00	0,00	0,00	0,00		0,00	0,00	69.156,94
0,00	**0,00**	**0,00**	**0,00**		**0,00**	**0,00**	**700.141,46**

R E G I O N E P U G L I A CONTO DEL BILANCIO ESERCIZIO FINANZIARIO 2010 - SPESE -

NUMERO	DESCRIZIONE CAPITOLI	RESIDUI ACCERTATI INIZIO ESERCIZIO €	STANZIAMENTI DEFINITIVI DI COMPETENZA €	STANZIAMENTI DEFINITIVI DI CASSA €	IMPEGNI ASSUNTI NELL'ESERCIZIO €
2.4.2 (06 02) [04 01 02 01]	(RIS. VINCOLATE)		163.913,45	7.554.440,62	467,28
1093314	COFINANZIAMENTO COMUNITARIO E STATALE PER L'ATTUAZIONE DELLA MISURA 3.14 PROMOZIONE DELLA PARTECIPAZIONE FEMMINILE AL MERCATO DEL LAVORO DEL P.O.R. 2000-2006. OBIETTIVO 1 - FSE.				
	C.E. CONNESSI: 2050530 2050540				
CAP.RESIDUI PROPRI	1093314 / 2006	1.693.394,28			
	1093314 / 2007	370.031,37			
	1093314 / 2009	5.054.826,42			
	TOTALI	**7.118.252,07**			
CAP.RESIDUI DI STANZ.	1093314 / 2009	272.275,10			0,00
	TOTALI	**272.275,10**			**0,00**
2.4.2 (06 02) [10 05 01 01]	(RIS. VINCOLATE)		121.127,85	6.872.908,70	0,00
1093420	COFINANZIAMENTO COMUNITARIO E STATALE PER L'ATTUAZIONE DELLA MISURA 4.20 AZIONI PER LE RISORSE UMANE (SETTORI SISTEMI INDUSTRIALI, AGRICOLTURA, TURISMO E COMMERCIO) DEL P.O.R. 2000-2006. OBIETTIVO 1 - FSE.				
	C.E. CONNESSI: 2050530 2050540				
CAP.RESIDUI PROPRI	1093420 / 2006	3.528.791,84			
	1093420 / 2007	2.586.904,92			
	1093420 / 2008	16.008,10			
	1093420 / 2009	214.564,39			
	TOTALI	**6.346.269,25**			
CAP.RESIDUI DI STANZ.	1093420 / 2009	405.511,60			0,00
	TOTALI	**405.511,60**			**0,00**

PAGAMENTI IN CONTO COMPETENZA E IN CONTO RESIDUI	RESIDUI ELIMINATI PER REISCRIZIONE	INSUSSISTENZA O PRESCRIZIONE	ECONOMIA VINCOLATA	PERENZIONE	REISCRIZIONE DI RESIDUI DI STANZIAMENTO	RESIDUI DA RIPORTARE PROVENIENTI DALL'ESERCIZIO DI COM.ZA E PRECEDENTI PROPRI	DI STANZIAMENTO
€	€	€	€	€	€	€	€
467,28						0,00	163.446,17
23.183,48	0,00	0,00	0,00	0,00		1.670.210,80	
0,00	0,00	0,00	0,00	0,00		370.031,37	
3.158.318,55	0,00	0,00	0,00	0,00		1.896.507,87	
3.181.502,03	**0,00**	**0,00**	**0,00**	**0,00**		**3.936.750,04**	
0,00	0,00	0,00	0,00		0,00	0,00	272.275,10
0,00	**0,00**	**0,00**	**0,00**		**0,00**	**0,00**	**272.275,10**
0,00						0,00	121.127,85
0,00	0,00	0,00	0,00	0,00		3.528.791,84	
42.155,43	0,00	0,00	0,00	0,00		2.544.749,49	
0,00	0,00	0,00	0,00	0,00		16.008,10	
0,00	0,00	0,00	0,00	0,00		214.564,39	
42.155,43	**0,00**	**0,00**	**0,00**	**0,00**		**6.304.113,82**	
0,00	0,00	0,00	0,00		0,00	0,00	405.511,60
0,00	**0,00**	**0,00**	**0,00**		**0,00**	**0,00**	**405.511,60**

R E G I O N E P U G L I A CONTO DEL BILANCIO ESERCIZIO FINANZIARIO 2010 - SPESE -

NUMERO	DESCRIZIONE CAPITOLI	RESIDUI ACCERTATI INIZIO ESERCIZIO €	STANZIAMENTI DEFINITIVI DI COMPETENZA €	STANZIAMENTI DEFINITIVI DI CASSA €	IMPEGNI ASSUNTI NELL'ESERCIZIO €
2.4.2 (04 02 04) [10 05 01 01]	(RIS. VINCOLATE)		0,00	2.078.791,51	0,00
1093503	COFINANZIAMENTO COMUNITARIO E STATALE PER L'ATTUAZIONE DELLA MISURA 5.3 AZIONI FORMATIVE E PICCOLI SUSSIDI DEL P.O.R. 2000-2006. OBIETTIVO 1 - FSE.				
	C.E. CONNESSI: 2050530 2050540				
CAP.RESIDUI PROPRI	1093503 / 2006	1.494.439,70			
	1093503 / 2008	140.253,87			
	TOTALI	**1.634.693,57**			
CAP.RESIDUI DI STANZ.	1093503 / 2009	444.097,94			0,00
	TOTALI	**444.097,94**			**0,00**
2.4.2 (06 02) [04 01 02 01]	(RIS. VINCOLATE)		19.227,57	3.607.820,57	0,00
1093604	COFINANZIAMENTO COMUNITARIO E STATALE PER L'ATTUAZIONE DELLA MISURA 6.4 RISORSE UMANE E SOCIETÀ DELL'INFORMAZIONE DEL P.O.R. 2000-2006. OBIETTIVO 1 - FSE.				
	C.E. CONNESSI: 2050530 2050540				
CAP.RESIDUI PROPRI	1093604 / 2006	2.479.465,00			
	1093604 / 2007	506.442,26			
	1093604 / 2008	382.441,69			
	1093604 / 2009	83.824,10			
	TOTALI	**3.452.173,05**			
CAP.RESIDUI DI STANZ.	1093604 / 2009	136.419,95			0,00
	TOTALI	**136.419,95**			**0,00**

PAGAMENTI IN CONTO COMPETENZA E IN CONTO RESIDUI	RESIDUI ELIMINATI PER REISCRIZIONE	INSUSSISTENZA O PRESCRIZIONE	ECONOMIA VINCOLATA	PERENZIONE	REISCRIZIONE DI RESIDUI DI STANZIAMENTO	RESIDUI DA RIPORTARE PROVENIENTI DALL'ESERCIZIO DI COM.ZA E PRECEDENTI PROPRI	DI STANZIAMENTO
€	€	€	€	€	€	€	€
0,00						0,00	0,00
500,65	0,00	0,00	0,00	0,00		1.493.939,05	
0,00	0,00	0,00	0,00	0,00		140.253,87	
500,65	**0,00**	**0,00**	**0,00**	**0,00**		**1.634.192,92**	
0,00	0,00	0,00	0,00		0,00	0,00	444.097,94
0,00	**0,00**	**0,00**	**0,00**		**0,00**	**0,00**	**444.097,94**
0,00						0,00	19.227,57
18.121,70	0,00	0,00	0,00	0,00		2.461.343,30	
1.618,83	0,00	0,00	0,00	0,00		504.823,43	
8.865,07	0,00	0,00	0,00	0,00		373.576,62	
0,00	0,00	0,00	0,00	0,00		83.824,10	
28.605,60	**0,00**	**0,00**	**0,00**	**0,00**		**3.423.567,45**	
0,00	0,00	0,00	0,00		0,00	0,00	136.419,95
0,00	**0,00**	**0,00**	**0,00**		**0,00**	**0,00**	**136.419,95**

R E G I O N E P U G L I A CONTO DEL BILANCIO ESERCIZIO FINANZIARIO 2010 - SPESE -

NUMERO	DESCRIZIONE CAPITOLI	RESIDUI ACCERTATI INIZIO ESERCIZIO €	STANZIAMENTI DEFINITIVI DI COMPETENZA €	STANZIAMENTI DEFINITIVI DI CASSA €	IMPEGNI ASSUNTI NELL'ESERCIZIO €
2.4.2 (04 02 04) [10 05 01 01]	(RIS. AUTONOME)		0,00	85.836,16	0,00
1095110	QUOTA REGIONALE PER L'ATTUAZIONE DELLA MISURA 1.10 FORMAZIONE E SOSTEGNO ALLA IMPRENDITORIALITÀ NEI SETTORI INTERESSATI ALL'ASSE DEL P.O.R. 2000-2006. OBIETTIVO 1 - FSE.				
CAP.RESIDUI PROPRI	1095110 / 2006	56.868,90			
	1095110 / 2009	28.940,80			
	TOTALI	**85.809,70**			
CAP.RESIDUI DI STANZ.	1095110 / 2008	26,46			0,00
	TOTALI	**26,46**			**0,00**
2.4.2 (04 02 04) [10 05 01 01]	(RIS. AUTONOME)		0,00	355.117,56	0,00
1095203	QUOTA REGIONALE PER L'ATTUAZIONE DELLA MISURA 2.3 FORMAZIONE E SOSTEGNO ALLA IMPRENDITORIALITÀ NEI SETTORI INTERESSATI ALL'ASSE DEL P.O.R. 2000-2006. OBIETTIVO 1 - FSE.				
CAP.RESIDUI PROPRI	1095203 / 2006	58.272,52			
	1095203 / 2008	16.832,97			
	1095203 / 2009	25.897,53			
	TOTALI	**101.003,02**			
CAP.RESIDUI DI STANZ.	1095203 / 2006	248.048,84			0,00
	1095203 / 2008	6.065,70			0,00
	TOTALI	**254.114,54**			**0,00**

PAGAMENTI IN CONTO COMPETENZA E IN CONTO RESIDUI	RESIDUI ELIMINATI PER REISCRIZIONE	INSUSSISTENZA O PRESCRIZIONE	ECONOMIA VINCOLATA	PERENZIONE	REISCRIZIONE DI RESIDUI DI STANZIAMENTO	RESIDUI DA RIPORTARE PROVENIENTI DALL'ESERCIZIO DI COM.ZA E PRECEDENTI PROPRI	DI STANZIAMENTO
€	€	€	€	€	€	€	€
0,00						0,00	0,00
1.221,42	0,00	0,00	0,00	0,00		55.647,48	
0,00	0,00	0,00	0,00	0,00		28.940,80	
1.221,42	**0,00**	**0,00**	**0,00**	**0,00**		**84.588,28**	
0,00	0,00	0,00	0,00		0,00	0,00	26,46
0,00	**0,00**	**0,00**	**0,00**		**0,00**	**0,00**	**26,46**
0,00						0,00	0,00
387,91	0,00	0,00	0,00	0,00		57.884,61	
0,00	0,00	0,00	0,00	0,00		16.832,97	
0,00	0,00	0,00	0,00	0,00		25.897,53	
387,91	**0,00**	**0,00**	**0,00**	**0,00**		**100.615,11**	
0,00	0,00	0,00	0,00		0,00	0,00	248.048,84
0,00	0,00	0,00	0,00		0,00	0,00	6.065,70
0,00	**0,00**	**0,00**	**0,00**		**0,00**	**0,00**	**254.114,54**

R E G I O N E P U G L I A CONTO DEL BILANCIO ESERCIZIO FINANZIARIO 2010 - SPESE -

NUMERO	DESCRIZIONE CAPITOLI	RESIDUI ACCERTATI INIZIO ESERCIZIO €	STANZIAMENTI DEFINITIVI DI COMPETENZA €	STANZIAMENTI DEFINITIVI DI CASSA €	IMPEGNI ASSUNTI NELL'ESERCIZIO €
2.4.2 (05 01 02) [10 05 01 01]	(RIS. AUTONOME)		0,00	1.959.995,37	0,00
1095302	QUOTA REGIONALE PER L'ATTUAZIONE DELLA MISURA 3.2 INSERIMENTO E REINSERIMENTO NEL MERCATO DEL LAVORO DI GIOVANI E ADULTI SECONDO UN APPROCCIO PREVENTIVO DEL P.O.R. 2000-2006. OBIETTIVO 1 - FSE.				
CAP.RESIDUI PROPRI	1095302 / 2006	242.048,68			
	1095302 / 2007	88.512,64			
	1095302 / 2008	59.038,82			
	1095302 / 2009	1.570.395,23			
	TOTALI	**1.959.995,37**			
2.4.2 (06 02) [10 05 01 01]	(RIS. AUTONOME)		2.814,94	52.873,68	2.814,94
1095303	QUOTA REGIONALE PER L'ATTUAZIONE DELLA MISURA 3.3 INSERIMENTO E REINSERIMENTO LAVORATIVO DI DISOCCUPATI DI LUNGA DURATA DEL P.O.R. 2000-2006. OBIETTIVO 1 - FSE.				
CAP.RESIDUI PROPRI	1095303 / 2006	50.058,74			
	TOTALI	**50.058,74**			
2.4.2 (06 02) [10 05 01 01]	(RIS. AUTONOME)		1.494,97	618.387,14	1.494,97
1095304	QUOTA REGIONALE PER L'ATTUAZIONE DELLA MISURA 3.4 INSERIMENTO E REINSERIMENTO LAVORATIVO DI GRUPPI SVANTAGGIATI DEL P.O.R. 2000-2006. OBIETTIVO 1 - FSE.				
CAP.RESIDUI PROPRI	1095304 / 2006	248.841,97			
	1095304 / 2007	30.244,69			
	1095304 / 2009	337.805,51			
	TOTALI	**616.892,17**			

PAGAMENTI IN CONTO COMPETENZA E IN CONTO RESIDUI	RESIDUI ELIMINATI PER REISCRIZIONE	INSUSSISTENZA O PRESCRIZIONE	ECONOMIA VINCOLATA	PERENZIONE	REISCRIZIONE DI RESIDUI DI STANZIAMENTO	RESIDUI DA RIPORTARE PROVENIENTI DALL'ESERCIZIO DI COM.ZA E PRECEDENTI PROPRI	DI STANZIAMENTO
€	€	€	€	€	€	€	€
0,00						0,00	0,00
3.159,08	0,00	0,00	0,00	0,00		238.889,60	
1.837,09	0,00	0,00	0,00	0,00		86.675,55	
0,00	0,00	0,00	0,00	0,00		59.038,82	
611.653,33	0,00	0,00	0,00	0,00		958.741,90	
616.649,50	**0,00**	**0,00**	**0,00**	**0,00**		**1.343.345,87**	
2.814,94						0,00	0,00
0,00	0,00	0,00	0,00	0,00		50.058,74	
0,00	**0,00**	**0,00**	**0,00**	**0,00**		**50.058,74**	
1.494,97						0,00	0,00
579,04	0,00	0,00	0,00	0,00		248.262,93	
0,00	0,00	0,00	0,00	0,00		30.244,69	
223.594,95	0,00	0,01	0,00	0,00		114.210,55	
224.173,99	**0,00**	**0,01**	**0,00**	**0,00**		**392.718,17**	

R E G I O N E P U G L I A CONTO DEL BILANCIO ESERCIZIO FINANZIARIO 2010 - SPESE -

NUMERO	DESCRIZIONE CAPITOLI	RESIDUI ACCERTATI INIZIO ESERCIZIO €	STANZIAMENTI DEFINITIVI DI COMPETENZA €	STANZIAMENTI DEFINITIVI DI CASSA €	IMPEGNI ASSUNTI NELL'ESERCIZIO €
2.4.2 (06 02) [04 02 01 91]	(RIS. AUTONOME)		0,00	183.630,46	0,00
1095305	QUOTA REGIONALE PER L'ATTUAZIONE DELLA MISURA 3.5 ADEGUAMENTO DEL SISTEMA DELLA FORMAZIONE PROFESSIONALE DEL P.O.R. 2000-2006. OBIETTIVO 1 - FSE.				
CAP.RESIDUI PROPRI	1095305 / 2006	17.710,96			
	1095305 / 2007	105.544,50			
	1095305 / 2008	60.375,00			
	TOTALI	**183.630,46**			
2.4.2 (04 02 02) [09 02 02 91]	(RIS. AUTONOME)		0,00	22.035,33	0,00
1095306	QUOTA REGIONALE PER L'ATTUAZIONE DELLA MISURA 3.6 PREVENZIONE DELLA DISPERSIONE SCOLASTICA E FORMATIVA DEL P.O.R. 2000-2006. OBIETTIVO 1 - FSE.				
CAP.RESIDUI PROPRI	1095306 / 2006	22.035,33			
	TOTALI	**22.035,33**			
2.4.2 (06 02) [09 03 02 02]	(RIS. AUTONOME)		984,87	472.838,06	984,87
1095307	QUOTA REGIONALE PER L'ATTUAZIONE DELLA MISURA 3.7 FORMAZIONE SUPERIORE DEL P.O.R. 2000-2006. OBIETTIVO 1 - FSE.				
CAP.RESIDUI PROPRI	1095307 / 2006	313.271,25			
	1095307 / 2007	70.369,55			
	1095307 / 2008	88.212,39			
	TOTALI	**471.853,19**			

PAGAMENTI IN CONTO COMPETENZA E IN CONTO RESIDUI	RESIDUI ELIMINATI PER REISCRIZIONE	INSUSSISTENZA O PRESCRIZIONE	ECONOMIA VINCOLATA	PERENZIONE	REISCRIZIONE DI RESIDUI DI STANZIAMENTO	RESIDUI DA RIPORTARE PROVENIENTI DALL'ESERCIZIO DI COM.ZA E PRECEDENTI PROPRI	DI STANZIAMENTO
€	€	€	€	€	€	€	€
0,00						0,00	0,00
0,00	0,00	0,00	0,00	0,00		17.710,96	
0,00	0,00	0,00	0,00	0,00		105.544,50	
0,00	0,00	0,00	0,00	0,00		60.375,00	
0,00	**0,00**	**0,00**	**0,00**	**0,00**		**183.630,46**	
0,00						0,00	0,00
68,12	0,00	0,00	0,00	0,00		21.967,21	
68,12	**0,00**	**0,00**	**0,00**	**0,00**		**21.967,21**	
0,00						984,87	0,00
11.186,94	0,00	0,00	0,00	0,00		302.084,31	
0,00	0,00	0,00	0,00	0,00		70.369,55	
0,00	0,00	0,00	0,00	0,00		88.212,39	
11.186,94	**0,00**	**0,00**	**0,00**	**0,00**		**460.666,25**	

R E G I O N E P U G L I A CONTO DEL BILANCIO ESERCIZIO FINANZIARIO 2010 - SPESE -

NUMERO	SET	UPB	DESCRIZIONE CAPITOLI	RESIDUI ACCERTATI INIZIO ESERCIZIO €	STANZIAMENTI DEFINITIVI DI COMPETENZA €	STANZIAMENTI DEFINITIVI DI CASSA €	IMPEGNI ASSUNTI NELL'ESERCIZIO €
2.4.2	(06 02)	[10 05 01 01]	(RIS. AUTONOME)		0,00	324.733,63	0,00
1095308			QUOTA REGIONALE PER L'ATTUAZIONE DELLA MISURA 3.8 FORMAZIONE PERMANENTE DEL P.O.R. 2000-2006. OBIETTIVO 1 - FSE.				
	CAP.RESIDUI PROPRI		1095308 / 2006	23.847,08			
			1095308 / 2007	6.680,35			
			1095308 / 2008	77.942,95			
			1095308 / 2009	216.263,25			
			TOTALI	**324.733,63**			
2.4.2	(06 02)	[04 02 02 01]	(RIS. AUTONOME)		0,00	286.825,04	0,00
1095309			QUOTA REGIONALE PER L'ATTUAZIONE DELLA MISURA 3.9 SVILUPPO DELLA COMPETITIVITÀ DELLE IMPRESE E FORMAZIONE CONTINUA, CON PRIORITÀ ALLE PMI DEL P.O.R. 2000-2006. OBIETTIVO 1 - FSE.				
	CAP.RESIDUI PROPRI		1095309 / 2006	239.815,22			
			1095309 / 2007	47.009,82			
			TOTALI	**286.825,04**			
2.4.2	(04 02 04)	[10 05 01 01]	(RIS. AUTONOME)		0,00	31.936,37	0,00
1095310			QUOTA REGIONALE PER L'ATTUAZIONE DELLA MISURA 3.10 POTENZIAMENTO E SVILUPPO DEI PROFILI PROFESSIONALI NELLA PUBBLICA AMMINISTRAZIONE DEL P.O.R. 2000-2006. OBIETTIVO 1 - FSE.				
	CAP.RESIDUI PROPRI		1095310 / 2006	31.936,37			
			TOTALI	**31.936,37**			

PAGAMENTI IN CONTO COMPETENZA E IN CONTO RESIDUI	RESIDUI ELIMINATI PER REISCRIZIONE	INSUSSISTENZA O PRESCRIZIONE	ECONOMIA VINCOLATA	PERENZIONE	REISCRIZIONE DI RESIDUI DI STANZIAMENTO	RESIDUI DA RIPORTARE PROVENIENTI DALL'ESERCIZIO DI COM.ZA E PRECEDENTI PROPRI	DI STANZIAMENTO
€	€	€	€	€	€	€	€
0,00						0,00	0,00
0,00	0,00	0,00	0,00	0,00		23.847,08	
0,00	0,00	0,00	0,00	0,00		6.680,35	
464,34	0,00	0,00	0,00	0,00		77.478,61	
179.205,07	0,00	0,00	0,00	0,00		37.058,18	
179.669,41	**0,00**	**0,00**	**0,00**	**0,00**		**145.064,22**	
0,00						0,00	0,00
5.414,68	0,00	0,00	0,00	0,00		234.400,54	
0,00	0,00	0,00	0,00	0,00		47.009,82	
5.414,68	**0,00**	**0,00**	**0,00**	**0,00**		**281.410,36**	
0,00						0,00	0,00
1.752,23	0,00	0,00	0,00	0,00		30.184,14	
1.752,23	**0,00**	**0,00**	**0,00**	**0,00**		**30.184,14**	

R E G I O N E P U G L I A CONTO DEL BILANCIO ESERCIZIO FINANZIARIO 2010 - SPESE -

NUMERO	DESCRIZIONE CAPITOLI	RESIDUI ACCERTATI INIZIO ESERCIZIO €	STANZIAMENTI DEFINITIVI DI COMPETENZA €	STANZIAMENTI DEFINITIVI DI CASSA €	IMPEGNI ASSUNTI NELL'ESERCIZIO €
2.4.2 (05 03 01) [10 05 01 01]	(RIS. AUTONOME)		0,00	293.232,35	0,00
1095312	QUOTA REGIONALE PER L'ATTUAZIONE DELLA MISURA 3.12 MIGLIORAMENTO DELLE RISORSE UMANE NEL SETTORE DELLA RICERCA E SVILUPPO TECNOLOGICO DEL P.O.R. 2000-2006. OBIETTIVO 1 - FSE.				
CAP.RESIDUI PROPRI	1095312 / 2006	64.472,54			
	1095312 / 2007	44.550,69			
	1095312 / 2008	110.103,44			
	TOTALI	**219.126,67**			
CAP.RESIDUI DI STANZ.	1095312 / 2007	54.831,67			0,00
	1095312 / 2008	19.274,01			0,00
	TOTALI	**74.105,68**			**0,00**
2.4.2 (06 02) [10 05 01 01]	(RIS. AUTONOME)		54,81	848.209,57	54,81
1095314	QUOTA REGIONALE PER L'ATTUAZIONE DELLA MISURA 3.14 PROMOZIONE DELLA PARTECIPAZIONE FEMMINILE AL MERCATO DEL LAVORO DEL P.O.R. 2000-2006. OBIETTIVO 1 - FSE.				
CAP.RESIDUI PROPRI	1095314 / 2006	198.666,54			
	1095314 / 2007	43.411,52			
	1095314 / 2009	593.041,18			
	TOTALI	**835.119,24**			
CAP.RESIDUI DI STANZ.	1095314 / 2009	13.035,52			0,00
	TOTALI	**13.035,52**			**0,00**

PAGAMENTI IN CONTO COMPETENZA E IN CONTO RESIDUI	RESIDUI ELIMINATI PER REISCRIZIONE	INSUSSISTENZA O PRESCRIZIONE	ECONOMIA VINCOLATA	PERENZIONE	REISCRIZIONE DI RESIDUI DI STANZIAMENTO	RESIDUI DA RIPORTARE PROVENIENTI DALL'ESERCIZIO DI COM.ZA E PRECEDENTI PROPRI	DI STANZIAMENTO
€	€	€	€	€	€	€	€
0,00						0,00	0,00
0,00	0,00	0,00	0,00	0,00		64.472,54	
0,00	0,00	0,00	0,00	0,00		44.550,69	
0,00	0,00	0,00	0,00	0,00		110.103,44	
0,00	**0,00**	**0,00**	**0,00**	**0,00**		**219.126,67**	
0,00	0,00	0,00	0,00		0,00	0,00	54.831,67
0,00	0,00	0,00	0,00		0,00	0,00	19.274,01
0,00	**0,00**	**0,00**	**0,00**		**0,00**	**0,00**	**74.105,68**
54,81						0,00	0,00
2.719,85	0,00	0,00	0,00	0,00		195.946,69	
0,00	0,00	0,00	0,00	0,00		43.411,52	
370.528,98	0,00	0,00	0,00	0,00		222.512,20	
373.248,83	**0,00**	**0,00**	**0,00**	**0,00**		**461.870,41**	
0,00	0,00	0,00	0,00		0,00	0,00	13.035,52
0,00	**0,00**	**0,00**	**0,00**		**0,00**	**0,00**	**13.035,52**

R E G I O N E P U G L I A CONTO DEL BILANCIO ESERCIZIO FINANZIARIO 2010 - SPESE -

NUMERO	SET	UPB	DESCRIZIONE CAPITOLI	RESIDUI ACCERTATI INIZIO ESERCIZIO €	STANZIAMENTI DEFINITIVI DI COMPETENZA €	STANZIAMENTI DEFINITIVI DI CASSA €	IMPEGNI ASSUNTI NELL'ESERCIZIO €
	2.4.2	(06 02) [10 05 01 01]	(RIS. AUTONOME)		0,00	744.493,19	0,00
1095420			QUOTA REGIONALE PER L'ATTUAZIONE DELLA MISURA 4.20 AZIONI PER LE RISORSE UMANE (SETTORI SISTEMI INDUSTRIALI, AGRICOLTURA, TURISMO E COMMERCIO) DEL P.O.R. 2000-2006. OBIETTIVO 1 - FSE.				
	CAP.RESIDUI PROPRI	1095420 / 2006		413.992,36			
		1095420 / 2007		303.490,42			
		1095420 / 2008		1.878,05			
		1095420 / 2009		25.132,36			
			TOTALI	**744.493,19**			
	2.4.2	(04 02 04) [10 05 01 01]	(RIS. AUTONOME)		0,00	191.779,72	0,00
1095503			QUOTA REGIONALE PER L'ATTUAZIONE DELLA MISURA 5.3 AZIONI FORMATIVE E PICCOLI SUSSIDI DEL P.O.R. 2000-2006. OBIETTIVO 1 - FSE.				
	CAP.RESIDUI PROPRI	1095503 / 2006		175.325,36			
		1095503 / 2008		16.454,36			
			TOTALI	**191.779,72**			

PAGAMENTI IN CONTO COMPETENZA E IN CONTO RESIDUI €	RESIDUI ELIMINATI PER REISCRIZIONE €	INSUSSISTENZA O PRESCRIZIONE €	ECONOMIA VINCOLATA €	PERENZIONE €	REISCRIZIONE DI RESIDUI DI STANZIAMENTO €	RESIDUI DA RIPORTARE PROVENIENTI DALL'ESERCIZIO DI COM.ZA E PRECEDENTI PROPRI €	DI STANZIAMENTO €
0,00						0,00	0,00
0,00	0,00	0,00	0,00	0,00		413.992,36	
4.945,61	0,00	0,00	0,00	0,00		298.544,81	
0,00	0,00	0,00	0,00	0,00		1.878,05	
0,00	0,00	0,00	0,00	0,00		25.132,36	
4.945,61	**0,00**	**0,00**	**0,00**	**0,00**		**739.547,58**	
0,00						0,00	0,00
58,74	0,00	0,00	0,00	0,00		175.266,62	
0,00	0,00	0,00	0,00	0,00		16.454,36	
58,74	**0,00**	**0,00**	**0,00**	**0,00**		**191.720,98**	

R E G I O N E P U G L I A CONTO DEL BILANCIO ESERCIZIO FINANZIARIO 2010 - SPESE -

NUMERO	DESCRIZIONE CAPITOLI	RESIDUI ACCERTATI INIZIO ESERCIZIO €	STANZIAMENTI DEFINITIVI DI COMPETENZA €	STANZIAMENTI DEFINITIVI DI CASSA €	IMPEGNI ASSUNTI NELL'ESERCIZIO €
2.4.2	(04 02 04) [10 05 01 01] (RIS. AUTONOME)		0,00	405.023,88	0,00
1095604	QUOTA REGIONALE PER L'ATTUAZIONE DELLA MISURA 6.4 RISORSE UMANE E SOCIETÀ DELL'INFORMAZIONE DEL P.O.R. 2000-2006. OBIETTIVO 1 - FSE.				
CAP.RESIDUI PROPRI	1095604 / 2006	290.887,02			
	1095604 / 2007	59.415,24			
	1095604 / 2008	44.867,47			
	1095604 / 2009	9.834,11			
	TOTALI	**405.003,84**			
CAP.RESIDUI DI STANZ.	1095604 / 2008	20,04			0,00
	TOTALI	**20,04**			**0,00**
2.4.2	(06 02) [09 04 01] (RIS. VINCOLATE)		3.939.599,70	43.412.056,82	1.969.799,85
1151500	COFINANZIAMENTO COMUNITARIO E STATALE PER L'ATTUAZIONE DELL' ASSE I - ADATTABILITÀ DEL POR 2007-2013. OBIETTIVO COVERGENZA - FSE				
	C.E. CONNESSI: 2052800 2053000				
CAP.RESIDUI PROPRI	1151500 / 2009	14.965.819,34			
	TOTALI	**14.965.819,34**			
CAP.RESIDUI DI STANZ.	1151500 / 2008	11.349.152,06			11.149.152,06
	1151500 / 2009	13.157.485,72			6.758.678,49
	TOTALI	**24.506.637,78**			**17.907.830,55**

PAGAMENTI IN CONTO COMPETENZA E IN CONTO RESIDUI	RESIDUI ELIMINATI PER REISCRIZIONE	INSUSSISTENZA O PRESCRIZIONE	ECONOMIA VINCOLATA	PERENZIONE	REISCRIZIONE DI RESIDUI DI STANZIAMENTO	RESIDUI DA RIPORTARE PROVENIENTI DALL'ESERCIZIO DI COM.ZA E PRECEDENTI PROPRI	DI STANZIAMENTO
€	€	€	€	€	€	€	€
0,00						0,00	0,00
2.126,01	0,00	0,00	0,00	0,00		288.761,01	
189,92	0,00	0,00	0,00	0,00		59.225,32	
1.040,04	0,00	0,00	0,00	0,00		43.827,43	
0,00	0,00	0,00	0,00	0,00		9.834,11	
3.355,97	**0,00**	**0,00**	**0,00**	**0,00**		**401.647,87**	
0,00	0,00	0,00	0,00		0,00	0,00	20,04
0,00	**0,00**	**0,00**	**0,00**		**0,00**	**0,00**	**20,04**
0,00						1.969.799,85	1.969.799,85
3.965.860,85	0,00	0,00	0,00	0,00		10.999.958,49	
3.965.860,85	**0,00**	**0,00**	**0,00**	**0,00**		**10.999.958,49**	
0,00	0,00	0,00	0,00		0,00	11.149.152,06	200.000,00
0,00	0,00	0,00	0,00		0,00	6.758.678,49	6.398.807,23
0,00	**0,00**	**0,00**	**0,00**		**0,00**	**17.907.830,55**	**6.598.807,23**

R E G I O N E P U G L I A CONTO DEL BILANCIO ESERCIZIO FINANZIARIO 2010 - SPESE -

NUMERO	DESCRIZIONE CAPITOLI	RESIDUI ACCERTATI INIZIO ESERCIZIO €	STANZIAMENTI DEFINITIVI DI COMPETENZA €	STANZIAMENTI DEFINITIVI DI CASSA €	IMPEGNI ASSUNTI NELL'ESERCIZIO €
2.4.2 (06 02) [09 04 01]	(RIS. AUTONOME)		437.733,30	4.823.561,87	218.866,65
1151510	COFINANZIAMENTO REGIONALE PER L'ATTUAZIONE DELL' ASSE I - ADATTABILITÀ DEL POR 2007-2013. OBIETTIVO COVERGENZA - FSE				
CAP.RESIDUI PROPRI	1151510 / 2009	1.662.868,82			
	TOTALI	**1.662.868,82**			
CAP.RESIDUI DI STANZ.	1151510 / 2008	1.261.016,89			1.261.016,89
	1151510 / 2009	1.461.942,86			728.742,05
	TOTALI	**2.722.959,75**			**1.989.758,94**
2.4.2 (04 02 02) [10 08 01]	(RIS. VINCOLATE)		0,00	29.604.342,83	0,00
1153500	COFINANZIAMENTO COMUNITARIO E STATALE PER L'ATTUAZIONE DELL' ASSE III - INCLUSIONE SOCIALE DEL POR 2007-2013. OBIETTIVO COVERGENZA - FSE				
C.E. CONNESSI:	2052800 2053000				
CAP.RESIDUI DI STANZ.	1153500 / 2008	19.736.228,55			8.001.000,00
	1153500 / 2009	9.868.114,28			0,00
	TOTALI	**29.604.342,83**			**8.001.000,00**
2.4.2 (04 02 02) [10 08 01]	(RIS. AUTONOME)		0,00	3.289.371,44	0,00
1153510	COFINANZIAMENTO REGIONALE PER L'ATTUAZIONE DELL' ASSE III - INCLUSIONE SOCIALE DEL POR 2007-2013. OBIETTIVO COVERGENZA - FSE				
CAP.RESIDUI DI STANZ.	1153510 / 2008	2.192.914,29			889.000,00
	1153510 / 2009	1.096.457,15			0,00
	TOTALI	**3.289.371,44**			**889.000,00**

PAGAMENTI IN CONTO COMPETENZA E IN CONTO RESIDUI	RESIDUI ELIMINATI PER REISCRIZIONE	INSUSSISTENZA O PRESCRIZIONE	ECONOMIA VINCOLATA	PERENZIONE	REISCRIZIONE DI RESIDUI DI STANZIAMENTO	RESIDUI DA RIPORTARE PROVENIENTI DALL'ESERCIZIO DI COM.ZA E PRECEDENTI PROPRI	DI STANZIAMENTO
€	€	€	€	€	€	€	€
0,00						218.866,65	218.866,65
440.651,21	0,00	0,00	0,00	0,00		1.222.217,61	
440.651,21	**0,00**	**0,00**	**0,00**	**0,00**		**1.222.217,61**	
0,00	0,00	0,00	0,00		0,00	1.261.016,89	0,00
0,00	0,00	0,00	0,00		0,00	728.742,05	733.200,81
0,00	**0,00**	**0,00**	**0,00**		**0,00**	**1.989.758,94**	**733.200,81**
0,00						0,00	0,00
344.250,00	0,00	0,00	0,00		0,00	7.656.750,00	11.735.228,55
0,00	0,00	0,00	0,00		0,00	0,00	9.868.114,28
344.250,00	**0,00**	**0,00**	**0,00**		**0,00**	**7.656.750,00**	**21.603.342,83**
0,00						0,00	0,00
38.250,00	0,00	0,00	0,00		0,00	850.750,00	1.303.914,29
0,00	0,00	0,00	0,00		0,00	0,00	1.096.457,15
38.250,00	**0,00**	**0,00**	**0,00**		**0,00**	**850.750,00**	**2.400.371,44**

R E G I O N E P U G L I A CONTO DEL BILANCIO ESERCIZIO FINANZIARIO 2010 - SPESE -

NUMERO	DESCRIZIONE CAPITOLI	RESIDUI ACCERTATI INIZIO ESERCIZIO €	STANZIAMENTI DEFINITIVI DI COMPETENZA €	STANZIAMENTI DEFINITIVI DI CASSA €	IMPEGNI ASSUNTI NELL'ESERCIZIO €
2.4.2 (04 02 02) [10 08 01]	(RIS. VINCOLATE)		113.577.685,72	218.103.937,52	42.072.794,14
1154500	COFINANZIAMENTO COMUNITARIO E STATALE PER L'ATTUAZIONE DELL'ASSE IV - CAPITALE UMANO DEL POR 2007-2013. OBIETTIVO CONVERGENZA - FSE				
	C.E. CONNESSI: 2052800 2053000				
CAP.RESIDUI PROPRI	1154500 / 2008	15.468.603,12			
	1154500 / 2009	87.354.815,47			
	TOTALI	**102.823.418,59**			
CAP.RESIDUI DI STANZ.	1154500 / 2008	76.180,56			76.180,56
	1154500 / 2009	1.626.652,65			183.997,22
	TOTALI	**1.702.833,21**			**260.177,78**
2.4.2 (04 02 02) [10 08 01]	(RIS. AUTONOME)		6.136.135,19	17.569.108,55	4.699.431,29
1154510	COFINANZIAMENTO REGIONALE PER L'ATTUAZIONE DELL' ASSE IV - CAPITALE UMANO DEL POR 2007-2013. OBIETTIVO COVERGENZA - FSE				
CAP.RESIDUI PROPRI	1154510 / 2008	1.726.376,20			
	1154510 / 2009	9.698.132,66			
	TOTALI	**11.424.508,86**			
CAP.RESIDUI DI STANZ.	1154510 / 2008	8.464,50			4.232,25
	TOTALI	**8.464,50**			**4.232,25**

PAGAMENTI IN CONTO COMPETENZA E IN CONTO RESIDUI	RESIDUI ELIMINATI PER REISCRIZIONE	INSUSSISTENZA O PRESCRIZIONE	ECONOMIA VINCOLATA	PERENZIONE	REISCRIZIONE DI RESIDUI DI STANZIAMENTO	RESIDUI DA RIPORTARE PROVENIENTI DALL'ESERCIZIO DI COM.ZA E PRECEDENTI PROPRI	DI STANZIAMENTO
€	€	€	€	€	€	€	€
6.514.253,60						35.558.540,54	71.504.891,58
5.899.259,88	0,00	0,00	2.999.700,00	0,00		6.569.643,24	
59.081.200,82	0,00	0,00	0,00	0,00		28.273.614,65	
64.980.460,70	**0,00**	**0,00**	**2.999.700,00**	**0,00**		**34.843.257,89**	
76.180,56	0,00	0,00	0,00		0,00	0,00	0,00
183.997,22	0,00	0,00	0,00		0,00	0,00	1.442.655,43
260.177,78	**0,00**	**0,00**	**0,00**		**0,00**	**0,00**	**1.442.655,43**
748.482,34						3.950.948,95	1.436.703,90
655.473,32	0,00	0,00	333.300,00	0,00		737.602,88	
6.562.426,13	0,00	0,00	0,00	0,00		3.135.706,53	
7.217.899,45	**0,00**	**0,00**	**333.300,00**	**0,00**		**3.873.309,41**	
4.232,25	0,00	0,00	0,00		0,00	0,00	4.232,25
4.232,25	**0,00**	**0,00**	**0,00**		**0,00**	**0,00**	**4.232,25**

R E G I O N E P U G L I A CONTO DEL BILANCIO ESERCIZIO FINANZIARIO 2010 - SPESE -

NUMERO	DESCRIZIONE CAPITOLI	RESIDUI ACCERTATI INIZIO ESERCIZIO €	STANZIAMENTI DEFINITIVI DI COMPETENZA €	STANZIAMENTI DEFINITIVI DI CASSA €	IMPEGNI ASSUNTI NELL'ESERCIZIO €
2.4.2 (04 02 02) [10 08 01]	(RIS. VINCOLATE)		0,00	9.868.114,28	0,00
1155500	COFINAZIAMENTO COMUNITARIO E STATALE PER L'ATTUAZIONE DELL'ASSE V - TRANSNAZIONALITA' E INTERREGIONALITA' DEL POR 2007-2013. OBIETTIVO CONVERGENZA - FSE				
	C.E. CONNESSI: 2052800 2053000				
CAP.RESIDUI DI STANZ.	1155500 / 2008	6.578.742,85			2.044.224,00
	1155500 / 2009	3.289.371,43			0,00
	TOTALI	**9.868.114,28**			**2.044.224,00**
2.4.2 (04 02 02) [10 08 01]	(RIS. AUTONOME)		0,00	1.096.457,15	0,00
1155510	COFINANZIAMENTO REGIONALE PER L'ATTUAZIONE DELL' ASSE V - TRANSNAZIONALITÀ E INTERREGIONALITÀ DEL POR 2007-2013. OBIETTIVO COVERGENZA - FSE				
CAP.RESIDUI DI STANZ.	1155510 / 2008	730.971,43			227.136,00
	1155510 / 2009	365.485,72			0,00
	TOTALI	**1.096.457,15**			**227.136,00**
2.4.2 (04 02 02) [09 04 01]	(RIS. VINCOLATE)		13.157.485,70	30.748.094,85	871.404,79
1156500	COFINANZIAMENTO COMUNITARIO E STATALE PER L'ATTUAZIONE DELL'ASSE VI - ASSISTENZA TECNICA DEL POR 2007-2013. OBIETTIVO CONVERGENZA - FSE				
	C.E. CONNESSI: 2052800 2053000				
CAP.RESIDUI PROPRI	1156500 / 2009	14.275.968,57			
	TOTALI	**14.275.968,57**			
CAP.RESIDUI DI STANZ.	1156500 / 2008	526.162,07			526.162,07
	1156500 / 2009	2.788.478,51			1.131.158,22
	TOTALI	**3.314.640,58**			**1.657.320,29**

PAGAMENTI IN CONTO COMPETENZA E IN CONTO RESIDUI	RESIDUI ELIMINATI PER REISCRIZIONE	INSUSSISTENZA O PRESCRIZIONE	ECONOMIA VINCOLATA	PERENZIONE	REISCRIZIONE DI RESIDUI DI STANZIAMENTO	RESIDUI DA RIPORTARE PROVENIENTI DALL'ESERCIZIO DI COM.ZA E PRECEDENTI PROPRI	DI STANZIAMENTO
€	€	€	€	€	€	€	€
0,00						0,00	0,00
0,00	0,00	0,00	0,00		0,00	2.044.224,00	4.534.518,85
0,00	0,00	0,00	0,00		0,00	0,00	3.289.371,43
0,00	**0,00**	**0,00**	**0,00**		**0,00**	**2.044.224,00**	**7.823.890,28**
0,00						0,00	0,00
0,00	0,00	0,00	0,00		0,00	227.136,00	503.835,43
0,00	0,00	0,00	0,00		0,00	0,00	365.485,72
0,00	**0,00**	**0,00**	**0,00**		**0,00**	**227.136,00**	**869.321,15**
7.200,00						864.204,79	12.286.080,91
3.754.087,04	0,00	0,00	0,00	0,00		10.521.881,53	
3.754.087,04	**0,00**	**0,00**	**0,00**	**0,00**		**10.521.881,53**	
120.219,92	0,00	0,00	0,00		0,00	405.942,15	0,00
49.777,20	0,00	0,00	0,00		0,00	1.081.381,02	1.657.320,29
169.997,12	**0,00**	**0,00**	**0,00**		**0,00**	**1.487.323,17**	**1.657.320,29**

R E G I O N E P U G L I A CONTO DEL BILANCIO ESERCIZIO FINANZIARIO 2010 - SPESE -

NUMERO	DESCRIZIONE CAPITOLI	RESIDUI ACCERTATI INIZIO ESERCIZIO €	STANZIAMENTI DEFINITIVI DI COMPETENZA €	STANZIAMENTI DEFINITIVI DI CASSA €	IMPEGNI ASSUNTI NELL'ESERCIZIO €
2.4.2 (04 02 02) [09 04 01]	(RIS. AUTONOME)		1.461.942,84	3.471.566,10	96.820,89
1156510	COFINANZIAMENTO REGIONALE PER L'ATTUAZIONE DELL' ASSE VI - ASSISTENZA TECNICA DEL POR 2007-2013. OBIETTIVO COVERGENZA - FSE				
CAP.RESIDUI PROPRI	1156510 / 2009	1.641.325,76			
	TOTALI	**1.641.325,76**			
CAP.RESIDUI DI STANZ.	1156510 / 2008	58.466,56			58.466,56
	1156510 / 2009	309.830,94			125.682,00
	TOTALI	**368.297,50**			**184.148,56**
2.4.2 (04 02 02) [10 08 01]	(RIS. VINCOLATE)		0,00	17.267.789,63	0,00
1157500	COFINANZIAMENTO COMUNITARIO E STATALE PER L'ATTUAZIONE DELL' ASSE VII - CAPACITÀ ISTITUZIONALE DEL POR 2007-2013. OBIETTIVO COVERGENZA - FSE				
	C.E. CONNESSI: 2052800 2053000				
CAP.RESIDUI PROPRI	1157500 / 2009	2.671.590,03			
	TOTALI	**2.671.590,03**			
CAP.RESIDUI DI STANZ.	1157500 / 2008	8.839.800,00			0,00
	1157500 / 2009	5.756.399,60			0,00
	TOTALI	**14.596.199,60**			**0,00**

PAGAMENTI IN CONTO COMPETENZA E IN CONTO RESIDUI	RESIDUI ELIMINATI PER REISCRIZIONE	INSUSSISTENZA O PRESCRIZIONE	ECONOMIA VINCOLATA	PERENZIONE	REISCRIZIONE DI RESIDUI DI STANZIAMENTO	RESIDUI DA RIPORTARE PROVENIENTI DALL'ESERCIZIO DI COM.ZA E PRECEDENTI PROPRI	DI STANZIAMENTO
€	€	€	€	€	€	€	€
800,00						96.020,89	1.365.121,95
396.134,43	0,00	0,00	0,00	0,00		1.245.191,33	
396.134,43	**0,00**	**0,00**	**0,00**	**0,00**		**1.245.191,33**	
11.585,00	0,00	0,00	0,00		0,00	46.881,56	0,00
5.530,80	0,00	0,00	0,00		0,00	120.151,20	184.148,94
17.115,80	**0,00**	**0,00**	**0,00**		**0,00**	**167.032,76**	**184.148,94**
0,00						0,00	0,00
768.159,04	0,00	0,00	0,00	0,00		1.903.430,99	
768.159,04	**0,00**	**0,00**	**0,00**	**0,00**		**1.903.430,99**	
0,00	0,00	0,00	0,00		0,00	0,00	8.839.800,00
0,00	0,00	0,00	0,00		0,00	0,00	5.756.399,60
0,00	**0,00**	**0,00**	**0,00**		**0,00**	**0,00**	**14.596.199,60**

R E G I O N E P U G L I A CONTO DEL BILANCIO ESERCIZIO FINANZIARIO 2010 - SPESE -

NUMERO	DESCRIZIONE CAPITOLI	RESIDUI ACCERTATI INIZIO ESERCIZIO €	STANZIAMENTI DEFINITIVI DI COMPETENZA €	STANZIAMENTI DEFINITIVI DI CASSA €	IMPEGNI ASSUNTI NELL'ESERCIZIO €
2.4.2 (04 02 02) [09 06 01 51]	(RIS. AUTONOME)		0,00	1.918.681,13	0,00
1157510	COFINANZIAMENTO REGIONALE PER L'ATTUAZIONE DELL' ASSE VII - CAPACITÀ ISTITUZIONALE DEL POR 2007-2013. OBIETTIVO COVERGENZA - FSE				
CAP.RESIDUI PROPRI	1157510 / 2009	296.881,13			
	TOTALI	**296.881,13**			
CAP.RESIDUI DI STANZ.	1157510 / 2008	982.200,00			0,00
	1157510 / 2009	639.600,00			0,00
	TOTALI	**1.621.800,00**			**0,00**
TOTALE U.P.B.	**2.4.2 COMPETENZA**		**139.424.695,21**	**446.988.463,99**	**49.980.066,06**
	RESIDUI PROPRI	**211.645.083,93**			
	RESIDUI DI STANZIAMENTO	**95.918.684,85**			**33.164.828,37**

PAGAMENTI IN CONTO COMPETENZA E IN CONTO RESIDUI	RESIDUI ELIMINATI PER REISCRIZIONE	INSUSSISTENZA O PRESCRIZIONE	ECONOMIA VINCOLATA	PERENZIONE	REISCRIZIONE DI RESIDUI DI STANZIAMENTO	RESIDUI DA RIPORTARE PROVENIENTI DALL'ESERCIZIO DI COM.ZA E PRECEDENTI PROPRI	DI STANZIAMENTO
€	€	€	€	€	€	€	€
0,00						0,00	0,00
85.480,95	0,00	0,00	0,00	0,00		211.400,18	
85.480,95	**0,00**	**0,00**	**0,00**	**0,00**		**211.400,18**	
0,00	0,00	0,00	0,00		0,00	0,00	982.200,00
0,00	0,00	0,00	0,00		0,00	0,00	639.600,00
0,00	**0,00**	**0,00**	**0,00**		**0,00**	**0,00**	**1.621.800,00**
7.312.304,72						**42.667.761,34**	**89.444.629,15**
95.152.771,17	**0,00**	**0,14**	**3.333.000,00**	**0,00**		**113.159.312,62**	
834.022,95	**0,00**	**0,00**	**0,00**		**0,00**	**32.330.805,42**	**62.753.856,48**

R E G I O N E P U G L I A CONTO DEL BILANCIO ESERCIZIO FINANZIARIO 2010 - SPESE -

NUMERO	DESCRIZIONE CAPITOLI	RESIDUI ACCERTATI INIZIO ESERCIZIO €	STANZIAMENTI DEFINITIVI DI COMPETENZA €	STANZIAMENTI DEFINITIVI DI CASSA €	IMPEGNI ASSUNTI NELL'ESERCIZIO €
SERVIZIO 2.4	AREA POLITICHE PER LO SVILUPPO ECONOMICO, LAVORO E INNOVAZIONE - SERVIZIO FORMAZIONE PROFESSIONALE				
U.P.B. 2.4.3	ALTRE INIZIATIVE COMUNITARIE				
2.4.3 (01 01 05) [09 04 01]	(RIS. VINCOLATE)		0,00	38.645,00	0,00
961027	SPESE PER RETRIBUZIONE, ONERI E TRATTAMENTO DI MISSIOE DEL PERSONALE INTERNO IMPEGNATO NELLA GESTIONE DEI PROGETTI LEONARDO DA VINCI.				
	C.E. CONNESSI: 2050559				
CAP.RESIDUI PROPRI	961027 / 2009	7.849,00			
	TOTALI	7.849,00			
CAP.RESIDUI DI STANZ.	961027 / 2008	30.796,00			0,00
	TOTALI	30.796,00			0,00
2.4.3 (05 03 02) [04 01 02 01]	(RIS. VINCOLATE)		0,00	0,00	0,00
961034	TRASFERIMENTI AI SOGGETTI ATTUATORI PER PROGETTO APPRENDISTATO POM 940026/I/1 - QUOTA FSE #. 5.985.675.000 (D.D 418-419-420/VII/98).				
	C.E. CONNESSI: 2050564				
2.4.3 (02 02 10) [09 02 02 03]	(RIS. AUTONOME)		0,00	0,00	0,00
961039	SPESE RELATIVE ALL'ASSISTENZA TECNICA DI CUI ALL'INIZIATIVA COMUNITARIA EQUAL DD.DDE226/03 E 293/2004. QUOTA COFINANZIAMENTO REGIONALE.				
2.4.3 (02 02 10) [09 02 02 03]	(RIS. VINCOLATE)		0,00	8.080,31	0,00
961041	SPESE RELATIVE ALL'ASSISTENZA TECNICA DI CUI ALL'INIZIATIVA COMUNITARIA EQUAL DD.DD. 226/03 E 293/2004. QUOTA FSE.				
	C.E. CONNESSI: 2050573				
CAP.RESIDUI PROPRI	961041 / 2006	8.080,31			
	TOTALI	8.080,31			

PAGAMENTI IN CONTO COMPETENZA E IN CONTO RESIDUI	RESIDUI ELIMINATI PER REISCRIZIONE	INSUSSISTENZA O PRESCRIZIONE	ECONOMIA VINCOLATA	PERENZIONE	REISCRIZIONE DI RESIDUI DI STANZIAMENTO	RESIDUI DA RIPORTARE PROVENIENTI DALL'ESERCIZIO DI COM.ZA E PRECEDENTI PROPRI	DI STANZIAMENTO
€	€	€	€	€	€	€	€
0,00						0,00	0,00
2.455,50	0,00	0,00	0,00	0,00		5.393,50	
2.455,50	**0,00**	**0,00**	**0,00**	**0,00**		**5.393,50**	
0,00	0,00	0,00	0,00		0,00	0,00	30.796,00
0,00	**0,00**	**0,00**	**0,00**		**0,00**	**0,00**	**30.796,00**
0,00						0,00	0,00
0,00						0,00	0,00
0,00						0,00	0,00
0,00	0,00	0,00	0,00	0,00		8.080,31	
0,00	**0,00**	**0,00**	**0,00**	**0,00**		**8.080,31**	

R E G I O N E P U G L I A CONTO DEL BILANCIO ESERCIZIO FINANZIARIO 2010 - SPESE -

NUMERO	DESCRIZIONE CAPITOLI	RESIDUI ACCERTATI INIZIO ESERCIZIO €	STANZIAMENTI DEFINITIVI DI COMPETENZA €	STANZIAMENTI DEFINITIVI DI CASSA €	IMPEGNI ASSUNTI NELL'ESERCIZIO €
2.4.3 (02 02 10) [09 02 02 03]	(RIS. VINCOLATE)		0,00	5.857,80	0,00
961042	SPESE RELATIVE ALL'ASSISTENZA TECNICA DI CUI ALL'INIZIATIVA COMUNITARIA EQUALDD.DD. 226/03 E 293/2004. QUOTA STATO.				
	C.E. CONNESSI: 2050574				
CAP.RESIDUI PROPRI	961042 / 2006	5.857,80			
	TOTALI	**5.857,80**			
2.4.3 (04 02 04) [10 07 01 01]	(RIS. AUTONOME)		0,00	2.979,34	0,00
961043	TRASFERIMENTI AI SOGGETTI ATTUATORI DELLE INIZIATIVE COMUNITARIE EQUAL - QUOTA A CARICO DELLA REGIONE				
CAP.RESIDUI DI STANZ.	961043 / 2006	2.979,34			0,00
	TOTALI	**2.979,34**			**0,00**
2.4.3 (05 01 02) [10 05 01]	(RIS. VINCOLATE)		0,00	33.259,28	0,00
961044	TRASFERIMENTO AI SOGGETTI ATTUATORI DELLE INIZIATIVE COMUNITARIE EQUAL MISURA 1.1 - QUOTA F.S.E.				
	C.E. CONNESSI: 2050544				
CAP.RESIDUI DI STANZ.	961044 / 2009	33.259,28			0,00
	TOTALI	**33.259,28**			**0,00**
2.4.3 (05 01 02) [10 05 01]	(RIS. VINCOLATE)		0,00	22.180,15	0,00
961046	TRASFERIMENTO AI SOGGETTI ATTUATORI DELLE INIZIATIVE COMUNITARIE EQUAL MISURA 2.2 - QUOTA F.S.E.				
	C.E. CONNESSI: 2050546				
CAP.RESIDUI DI STANZ.	961046 / 2009	22.180,15			0,00
	TOTALI	**22.180,15**			**0,00**

PAGAMENTI IN CONTO COMPETENZA E IN CONTO RESIDUI	RESIDUI ELIMINATI PER REISCRIZIONE	INSUSSISTENZA O PRESCRIZIONE	ECONOMIA VINCOLATA	PERENZIONE	REISCRIZIONE DI RESIDUI DI STANZIAMENTO	RESIDUI DA RIPORTARE PROVENIENTI DALL'ESERCIZIO DI COM.ZA E PRECEDENTI PROPRI	DI STANZIAMENTO
€	€	€	€	€	€	€	€
0,00						0,00	0,00
0,00	0,00	0,00	0,00	0,00		5.857,80	
0,00	**0,00**	**0,00**	**0,00**	**0,00**		**5.857,80**	
0,00						0,00	0,00
0,00	0,00	0,00	0,00		0,00	0,00	2.979,34
0,00	**0,00**	**0,00**	**0,00**		**0,00**	**0,00**	**2.979,34**
0,00						0,00	0,00
0,00	0,00	0,00	0,00		0,00	0,00	33.259,28
0,00	**0,00**	**0,00**	**0,00**		**0,00**	**0,00**	**33.259,28**
0,00						0,00	0,00
0,00	0,00	0,00	0,00		0,00	0,00	22.180,15
0,00	**0,00**	**0,00**	**0,00**		**0,00**	**0,00**	**22.180,15**

R E G I O N E P U G L I A CONTO DEL BILANCIO ESERCIZIO FINANZIARIO 2010 - SPESE -

NUMERO	DESCRIZIONE CAPITOLI	RESIDUI ACCERTATI INIZIO ESERCIZIO €	STANZIAMENTI DEFINITIVI DI COMPETENZA €	STANZIAMENTI DEFINITIVI DI CASSA €	IMPEGNI ASSUNTI NELL'ESERCIZIO €
2.4.3 (05 01 02) [10 05 01]	(RIS. VINCOLATE)		0,00	36.439,58	0,00
961047	TRASFERIMENTO AI SOGGETTI ATTUATORI DELLE INIZIATIVE COMUNITARIE EQUAL MISURA 3.1 - QUOTA F.S.E.				
	C.E. CONNESSI: 2050547				
CAP.RESIDUI DI STANZ.	961047 / 2009	36.439,58			0,00
	TOTALI	**36.439,58**			**0,00**
2.4.3 (05 01 02) [10 05 01]	(RIS. VINCOLATE)		0,00	0,00	0,00
961048	TRASFERIMENTO AI SOGGETTI ATTUATORI DELLE INIZIATIVE COMUNITARIE EQUAL MISURA 4.2 - QUOTA F.S.E.				
	C.E. CONNESSI: 2050548				
2.4.3 (05 01 02) [10 05 01]	(RIS. VINCOLATE)		0,00	23.281,49	0,00
961049	TRASFERIMENTO AI SOGGETTI ATTUATORI DELLE INIZIATIVE COMUNITARIE EQUAL MISURA 1.1 - QUOTA STATO				
	C.E. CONNESSI: 2050549				
CAP.RESIDUI DI STANZ.	961049 / 2009	23.281,49			0,00
	TOTALI	**23.281,49**			**0,00**
2.4.3 (05 01 02) [10 05 01]	(RIS. VINCOLATE)		0,00	15.526,11	0,00
961051	TRASFERIMENTO AI SOGGETTI ATTUATORI DELLE INIZIATIVE COMUNITARIE EQUAL MISURA 2.2 - QUOTA STATO				
	C.E. CONNESSI: 2050551				
CAP.RESIDUI DI STANZ.	961051 / 2009	15.526,11			0,00
	TOTALI	**15.526,11**			**0,00**

PAGAMENTI IN CONTO COMPETENZA E IN CONTO RESIDUI	RESIDUI ELIMINATI PER REISCRIZIONE	INSUSSISTENZA O PRESCRIZIONE	ECONOMIA VINCOLATA	PERENZIONE	REISCRIZIONE DI RESIDUI DI STANZIAMENTO	RESIDUI DA RIPORTARE PROVENIENTI DALL'ESERCIZIO DI COM.ZA E PRECEDENTI PROPRI	DI STANZIAMENTO
€	€	€	€	€	€	€	€
0,00						0,00	0,00
0,00	0,00	0,00	0,00		0,00	0,00	36.439,58
0,00	**0,00**	**0,00**	**0,00**		**0,00**	**0,00**	**36.439,58**
0,00						0,00	0,00
0,00						0,00	0,00
0,00	0,00	0,00	0,00		0,00	0,00	23.281,49
0,00	**0,00**	**0,00**	**0,00**		**0,00**	**0,00**	**23.281,49**
0,00						0,00	0,00
0,00	0,00	0,00	0,00		0,00	0,00	15.526,11
0,00	**0,00**	**0,00**	**0,00**		**0,00**	**0,00**	**15.526,11**

R E G I O N E P U G L I A CONTO DEL BILANCIO ESERCIZIO FINANZIARIO 2010 - SPESE -

NUMERO	DESCRIZIONE CAPITOLI	RESIDUI ACCERTATI INIZIO ESERCIZIO €	STANZIAMENTI DEFINITIVI DI COMPETENZA €	STANZIAMENTI DEFINITIVI DI CASSA €	IMPEGNI ASSUNTI NELL'ESERCIZIO €
2.4.3 (05 01 02) [10 05 01]	(RIS. VINCOLATE)		0,00	25.507,70	0,00
961052	TRASFERIMENTO AI SOGGETTI ATTUATORI DELLE INIZIATIVE COMUNITARIE EQUAL MISURA 3.1 - QUOTA STATO				
	C.E. CONNESSI: 2050552				
CAP.RESIDUI DI STANZ.	961052 / 2009	25.507,70			0,00
	TOTALI	**25.507,70**			**0,00**
2.4.3 (05 01 02) [10 05 01]	(RIS. VINCOLATE)		0,00	0,00	0,00
961053	TRASFERIMENTO AI SOGGETTI ATTUATORI DELLE INIZIATIVE COMUNITARIE EQUAL MISURA 4.2 - QUOTA STATO				
	C.E. CONNESSI: 2050553				
2.4.3 (05 01 02) [10 05 01 01]	(RIS. VINCOLATE)		0,00	0,00	0,00
961058	SPESE RELATIVE AL PROGETTO 4S: STRATEGIE DI SVILUPPO SOCIO-ECONOMICO SOSTENIBILE. QUOTA FSE.				
	C.E. CONNESSI: 2050558				
TOTALE U.P.B.	**2.4.3 COMPETENZA**		**0,00**	**211.756,76**	**0,00**
	RESIDUI PROPRI	**21.787,11**			
	RESIDUI DI STANZIAMENTO	**189.969,65**			**0,00**
TOTALE SERVIZIO	**2.4 COMPETENZA**		**145.201.524,47**	**528.408.192,59**	**55.065.413,42**
	RESIDUI PROPRI	**269.512.975,85**			
	RESIDUI DI STANZIAMENTO	**113.693.692,27**			**33.285.459,70**

PAGAMENTI IN CONTO COMPETENZA E IN CONTO RESIDUI	RESIDUI ELIMINATI PER REISCRIZIONE	INSUSSISTENZA O PRESCRIZIONE	ECONOMIA VINCOLATA	PERENZIONE	REISCRIZIONE DI RESIDUI DI STANZIAMENTO	RESIDUI DA RIPORTARE PROVENIENTI DALL'ESERCIZIO DI COM.ZA E PRECEDENTI PROPRI	DI STANZIAMENTO
€	€	€	€	€	€	€	€
0,00						0,00	0,00
0,00	0,00	0,00	0,00		0,00	0,00	25.507,70
0,00	**0,00**	**0,00**	**0,00**		**0,00**	**0,00**	**25.507,70**
0,00						0,00	0,00
0,00						0,00	0,00
0,00						**0,00**	**0,00**
2.455,50	**0,00**	**0,00**	**0,00**	**0,00**		**19.331,61**	
0,00	**0,00**	**0,00**	**0,00**		**0,00**	**0,00**	**189.969,65**
7.504.158,42						**47.561.255,00**	**90.067.326,69**
115.424.385,41	**0,00**	**400.000,14**	**3.846.216,00**	**0,00**		**149.842.374,30**	
884.887,50	**0,00**	**0,00**	**0,00**		**0,00**	**32.400.572,20**	**80.408.232,57**

R E G I O N E P U G L I A CONTO DEL BILANCIO ESERCIZIO FINANZIARIO 2010 - SPESE -

NUMERO	SET	UPB	DESCRIZIONE CAPITOLI	RESIDUI ACCERTATI INIZIO ESERCIZIO €	STANZIAMENTI DEFINITIVI DI COMPETENZA €	STANZIAMENTI DEFINITIVI DI CASSA €	IMPEGNI ASSUNTI NELL'ESERCIZIO €
R I E P I L O G O		U.P.B.					
U.P.B.		2.4.1	INTERVENTI REGIONALI PER LA FORMAZIONE PROFESSIONALE				
			COMPETENZA		5.776.829,26	81.207.971,84	5.085.347,36
			RESIDUI PROPRI	57.846.104,81			
			RESIDUI DI STANZIAMENTO	17.585.037,77			120.631,33
U.P.B.		2.4.2	POR 2000 - 2006 FORMAZIONE PROFESSIONALE				
			COMPETENZA		139.424.695,21	446.988.463,99	49.980.066,06
			RESIDUI PROPRI	211.645.083,93			
			RESIDUI DI STANZIAMENTO	95.918.684,85			33.164.828,37
U.P.B.		2.4.3	ALTRE INIZIATIVE COMUNITARIE				
			COMPETENZA		0,00	211.756,76	0,00
			RESIDUI PROPRI	21.787,11			
			RESIDUI DI STANZIAMENTO	189.969,65			0,00
TOTALE	SERVIZIO	2.4	COMPETENZA		145.201.524,47	528.408.192,59	55.065.413,42
			RESIDUI PROPRI	269.512.975,85			
			RESIDUI DI STANZIAMENTO	113.693.692,27			33.285.459,70

PAGAMENTI IN CONTO COMPETENZA E IN CONTO RESIDUI	RESIDUI ELIMINATI PER REISCRIZIONE	INSUSSISTENZA O PRESCRIZIONE	ECONOMIA VINCOLATA	PERENZIONE	REISCRIZIONE DI RESIDUI DI STANZIAMENTO	RESIDUI DA RIPORTARE PROVENIENTI DALL'ESERCIZIO DI COM.ZA E PRECEDENTI PROPRI	DI STANZIAMENTO
€	€	€	€	€	€	€	€
191.853,70						4.893.493,66	622.697,54
20.269.158,74	0,00	400.000,00	513.216,00	0,00		36.663.730,07	
50.864,55	0,00	0,00	0,00		0,00	69.766,78	17.464.406,44
7.312.304,72						42.667.761,34	89.444.629,15
95.152.771,17	0,00	0,14	3.333.000,00	0,00		113.159.312,62	
834.022,95	0,00	0,00	0,00		0,00	32.330.805,42	62.753.856,48
0,00						0,00	0,00
2.455,50	0,00	0,00	0,00	0,00		19.331,61	
0,00	0,00	0,00	0,00		0,00	0,00	189.969,65
7.504.158,42						47.561.255,00	90.067.326,69
115.424.385,41	0,00	400.000,14	3.846.216,00	0,00		149.842.374,30	
884.887,50	0,00	0,00	0,00		0,00	32.400.572,20	80.408.232,57

R E G I O N E P U G L I A CONTO DEL BILANCIO ESERCIZIO FINANZIARIO 2010 - SPESE -

NUMERO	DESCRIZIONE CAPITOLI	RESIDUI ACCERTATI INIZIO ESERCIZIO €	STANZIAMENTI DEFINITIVI DI COMPETENZA €	STANZIAMENTI DEFINITIVI DI CASSA €	IMPEGNI ASSUNTI NELL'ESERCIZIO €
SERVIZIO 2.5	AREA POLITICHE PER LO SVILUPPO ECONOMICO, LAVORO E INNOVAZIONE - SERVIZIO POLITICHE PER IL LAVORO				
U.P.B. 2.5.1	ASSISTENZA SOCIALE PER PARTICOLARI CATEGORIE				
2.5.1 (04 02 02) [10 07 01]	(RIS. AUTONOME)		2.500.000,00	5.634.439,76	0,00
787000	FONDO REGIONALE PER L'OCCUPAZIONE DEI DISABILI (ART.48- L.R.N.9/2000 E ART. 14 L. 68/99) - COLLEGATO AL CAP.ENTRATA 3061410				
	C.E. CONNESSI: 3061410				
CAP.RESIDUI PROPRI	787000 / 2008	600.000,00			
	787000 / 2009	1.500.000,00			
	TOTALI	**2.100.000,00**			
CAP.RESIDUI DI STANZ.	787000 / 2008	874.567,93			0,00
	787000 / 2009	159.871,83			0,00
	TOTALI	**1.034.439,76**			**0,00**
2.5.1 (04 02 02) [10 09 01]	(RIS. VINCOLATE)		0,00	0,00	0,00
787010	DIRITTO AL LAVORO DEI DISABILI - CONCESSIONE AGEVOLAZIONI IN FAVORE DEI DATORI DI LAVORO. (L. N. 68/99 ARTT. 11, 12 E 13 D.M. LAVORO DEL 13/01/2000 ARTT. 4 E 8)				
	C.E. CONNESSI: 2037280				

PAGAMENTI IN CONTO COMPETENZA E IN CONTO RESIDUI	RESIDUI ELIMINATI PER REISCRIZIONE	INSUSSISTENZA O PRESCRIZIONE	ECONOMIA VINCOLATA	PERENZIONE	REISCRIZIONE DI RESIDUI DI STANZIAMENTO	RESIDUI DA RIPORTARE PROVENIENTI DALL'ESERCIZIO DI COM.ZA E PRECEDENTI PROPRI	DI STANZIAMENTO
€	€	€	€	€	€	€	€
0,00						0,00	1.197.228,53
0,00	0,00	0,00	0,00	600.000,00		0,00	
0,00	0,00	0,00	0,00	0,00		1.500.000,00	
0,00	**0,00**	**0,00**	**0,00**	**600.000,00**		**1.500.000,00**	
0,00	0,00	0,00	0,00		0,00	0,00	874.567,93
0,00	0,00	0,00	0,00		0,00	0,00	159.871,83
0,00	**0,00**	**0,00**	**0,00**		**0,00**	**0,00**	**1.034.439,76**
0,00						0,00	0,00

R E G I O N E P U G L I A CONTO DEL BILANCIO ESERCIZIO FINANZIARIO 2010 - SPESE -

NUMERO	DESCRIZIONE CAPITOLI	RESIDUI ACCERTATI INIZIO ESERCIZIO €	STANZIAMENTI DEFINITIVI DI COMPETENZA €	STANZIAMENTI DEFINITIVI DI CASSA €	IMPEGNI ASSUNTI NELL'ESERCIZIO €
2.5.1 (04 02 02) [10 07 01 01]	(RIS. VINCOLATE)		0,00	134.375,18	0,00
951045	INTERVENTI PER LA DISCIPLINA DELL'IMMIGRAZIONE E CONDIZIONE DELLO STRANIERO D.L.VO N.286/98 ARTT. 18 E 45.				
	C.E. CONNESSI: 2056261				
CAP.RESIDUI PROPRI	951045 / 2007	102.742,01			
	TOTALI	**102.742,01**			
CAP.RESIDUI DI STANZ.	951045 / 2007	31.633,17			0,00
	TOTALI	**31.633,17**			**0,00**
2.5.1 (12 02 03) [04 01 02 03]	(RIS. VINCOLATE)		311.929,80	1.003.757,89	190.000,00
953075	SPESE PER IL FUNZIONAMENTO DELLE ATTIVITÀ DI CONSIGLIERI REGIONALI E PROVINCIALI DI PARITÀ. ART. 3 E 9 DEL D.LVO N.196/2000.				
	C.E. CONNESSI: 2056216				
CAP.RESIDUI PROPRI	953075 / 2008	276.811,77			
	953075 / 2009	199.186,37			
	TOTALI	**475.998,14**			
CAP.RESIDUI DI STANZ.	953075 / 2008	5.906,87			0,00
	953075 / 2009	209.923,08			149.063,41
	TOTALI	**215.829,95**			**149.063,41**
TOTALE U.P.B.	**2.5.1 COMPETENZA**		**2.811.929,80**	**6.772.572,83**	**190.000,00**
	RESIDUI PROPRI	**2.678.740,15**			
	RESIDUI DI STANZIAMENTO	**1.281.902,88**			**149.063,41**

PAGAMENTI IN CONTO COMPETENZA E IN CONTO RESIDUI	RESIDUI ELIMINATI PER REISCRIZIONE	INSUSSISTENZA O PRESCRIZIONE	ECONOMIA VINCOLATA	PERENZIONE	REISCRIZIONE DI RESIDUI DI STANZIAMENTO	RESIDUI DA RIPORTARE PROVENIENTI DALL'ESERCIZIO DI COM.ZA E PRECEDENTI PROPRI	DI STANZIAMENTO
€	€	€	€	€	€	€	€
0,00						0,00	0,00
0,00	0,00	0,00	0,00	0,00		102.742,01	
0,00	**0,00**	**0,00**	**0,00**	**0,00**		**102.742,01**	
0,00	0,00	0,00	0,00		0,00	0,00	31.633,17
0,00	**0,00**	**0,00**	**0,00**		**0,00**	**0,00**	**31.633,17**
52.526,13						137.473,87	121.929,80
20.000,00	0,00	0,00	256.811,77	0,00		0,00	
57.678,40	0,00	0,00	112.879,53	0,00		28.628,44	
77.678,40	**0,00**	**0,00**	**369.691,30**	**0,00**		**28.628,44**	
0,00	0,00	0,00	0,00		0,00	0,00	5.906,87
149.063,41	0,00	0,00	0,00		0,00	0,00	60.859,67
149.063,41	**0,00**	**0,00**	**0,00**		**0,00**	**0,00**	**66.766,54**
52.526,13						**137.473,87**	**1.319.158,33**
77.678,40	**0,00**	**0,00**	**369.691,30**	**600.000,00**		**1.631.370,45**	
149.063,41	**0,00**	**0,00**	**0,00**		**0,00**	**0,00**	**1.132.839,47**

R E G I O N E P U G L I A CONTO DEL BILANCIO ESERCIZIO FINANZIARIO 2010 - SPESE -

NUMERO	DESCRIZIONE CAPITOLI	RESIDUI ACCERTATI INIZIO ESERCIZIO €	STANZIAMENTI DEFINITIVI DI COMPETENZA €	STANZIAMENTI DEFINITIVI DI CASSA €	IMPEGNI ASSUNTI NELL'ESERCIZIO €
SERVIZIO 2.5	AREA POLITICHE PER LO SVILUPPO ECONOMICO, LAVORO E INNOVAZIONE - SERVIZIO POLITICHE PER IL LAVORO				
U.P.B. 2.5.2	MISURE A SOSTEGNO DELL'OCCUPAZIONE				
2.5.2 (06 02) [04 01 02 01]	(RIS. AUTONOME)		0,00	746.914,70	0,00
951000	INCENTIVO ECONOMICO AI DATORI DI LAVORO CHE ASSUMONO I LAVORATORI, SENZA SOLUZIONE DI CONTINUITA' RISPETTO AL PERIODO DI APPRENDISTATO, A TEMPO INDETERNIMATO. ART. 10 L.R. N. 13/2005 E ART. 11 L.R. N. 20/2005.				
CAP.RESIDUI PROPRI	951000 / 2008	746.914,70			
	TOTALI	**746.914,70**			
2.5.2 (05 03 02) [10 05 01 01]	(RIS. AUTONOME)		0,00	0,00	0,00
951010	INTERVENTI REGIONALI PER LA PROMOZIONE E LO SVILUPPO PER LA IMPRENDITORIALITA' GIOVANILE E A SOSTEGNO DELL'OCCUPAZIONE LEGGE REGIONALE 9/85				
2.5.2 (04 02 02) [10 05 01 01]	(RIS. VINCOLATE)		0,00	400.000,00	0,00
951025	SPESE PER L'ATTUAZIONE DEL PROGETTO P.A.R.I.				
	C.E. CONNESSI: 2056222				
CAP.RESIDUI DI STANZ.	951025 / 2008	400.000,00			0,00
	TOTALI	**400.000,00**			**0,00**
2.5.2 (05 03 02) [10 05 01 91]	(RIS. AUTONOME)		70.000,00	270.000,00	0,00
952020	TRASFERIMENTI IN FAVORE DI ASSOCIAZIONI DI TUTELA DEL MOVIMENTO COOPERATIVO. L.R. 23/88 - ARTT. 7 - 8 - 9.				
CAP.RESIDUI PROPRI	952020 / 2009	200.000,00			
	TOTALI	**200.000,00**			

PAGAMENTI IN CONTO COMPETENZA E IN CONTO RESIDUI	RESIDUI ELIMINATI PER REISCRIZIONE	INSUSSISTENZA O PRESCRIZIONE	ECONOMIA VINCOLATA	PERENZIONE	REISCRIZIONE DI RESIDUI DI STANZIAMENTO	RESIDUI DA RIPORTARE PROVENIENTI DALL'ESERCIZIO DI COM.ZA E PRECEDENTI PROPRI	DI STANZIAMENTO
€	€	€	€	€	€	€	€
0,00						0,00	0,00
420.807,00	0,00	0,00	0,00	326.107,70		0,00	
420.807,00	**0,00**	**0,00**	**0,00**	**326.107,70**		**0,00**	
0,00						0,00	0,00
0,00						0,00	0,00
0,00	0,00	0,00	0,00		0,00	0,00	400.000,00
0,00	**0,00**	**0,00**	**0,00**		**0,00**	**0,00**	**400.000,00**
0,00						0,00	0,00
200.000,00	0,00	0,00	0,00	0,00		0,00	
200.000,00	**0,00**	**0,00**	**0,00**	**0,00**		**0,00**	

R E G I O N E P U G L I A CONTO DEL BILANCIO ESERCIZIO FINANZIARIO 2010 - SPESE -

NUMERO	DESCRIZIONE CAPITOLI	RESIDUI ACCERTATI INIZIO ESERCIZIO €	STANZIAMENTI DEFINITIVI DI COMPETENZA €	STANZIAMENTI DEFINITIVI DI CASSA €	IMPEGNI ASSUNTI NELL'ESERCIZIO €
2.5.2 (05 03 02) [10 05 01 91]	(RIS. AUTONOME)		0,00	1.012.801,12	0,00
952025	TRASFERIMENTI PER INTERVENTI RIVOLTI ALLA PROMOZIONE E SVILUPPO DELLA COOPERAZIONE. L.R.23/88 ART. 11, COMMA 8.				
CAP.RESIDUI PROPRI	952025 / 2008	12.801,12			
	952025 / 2009	1.000.000,00			
	TOTALI	**1.012.801,12**			—
2.5.2 (05 01 02) [04 01 02 01]	(RIS. VINCOLATE)		0,00	1.385.000,00	0,00
952040	FONDI IN FAVORE DEI LSU ART.78 C.3 - INTERVENTO SPERIMENTALE PER LA RICOLLOCAZIONE DEI LAVORATORI IN MOBILITÀ DELLE EX CASE DI CURA RIUNITE E DEI 150 LAVORATORI L.S.U.-				
	C.E. CONNESSI: 2056010				
CAP.RESIDUI PROPRI	952040 / 2006	10.000,00			
	952040 / 2009	1.375.000,00			
	TOTALI	**1.385.000,00**			—
2.5.2 (04 02 02) [10 05 01 01]	(RIS. VINCOLATE)		7.622.470,00	17.374.940,00	0,00
952050	TRASFERIMENTI DELL' ASSEGNAZIONE STATALE A DESTINAZIONE VINCOLATA. ATTIVITA' DI POLITICHE ATTIVE DEL LAVORO - FONDO PER L'OCCUPAZIONE.				
	C.E. CONNESSI: 2056258				
CAP.RESIDUI PROPRI	952050 / 2009	7.600.000,00			
	TOTALI	**7.600.000,00**			—
CAP.RESIDUI DI STANZ.	952050 / 2008	2.152.470,00			0,00
	TOTALI	**2.152.470,00**			**0,00** —

PAGAMENTI IN CONTO COMPETENZA E IN CONTO RESIDUI	RESIDUI ELIMINATI PER REISCRIZIONE	INSUSSISTENZA O PRESCRIZIONE	ECONOMIA VINCOLATA	PERENZIONE	REISCRIZIONE DI RESIDUI DI STANZIAMENTO	RESIDUI DA RIPORTARE PROVENIENTI DALL'ESERCIZIO DI COM.ZA E PRECEDENTI PROPRI	DI STANZIAMENTO
€	€	€	€	€	€	€	€
0,00						0,00	0,00
8.065,98	0,00	0,00	0,00	4.735,14		0,00	
815.837,62	0,00	0,00	0,00	0,00		184.162,38	
823.903,60	**0,00**	**0,00**	**0,00**	**4.735,14**		**184.162,38**	
0,00						0,00	0,00
0,00	0,00	0,00	0,00	0,00		10.000,00	
0,00	0,00	0,00	0,00	0,00		1.375.000,00	
0,00	**0,00**	**0,00**	**0,00**	**0,00**		**1.385.000,00**	
0,00						0,00	7.622.470,00
177.052,60	0,00	0,00	0,00	0,00		7.422.947,40	
177.052,60	**0,00**	**0,00**	**0,00**	**0,00**		**7.422.947,40**	
0,00	0,00	0,00	0,00		0,00	0,00	2.152.470,00
0,00	**0,00**	**0,00**	**0,00**		**0,00**	**0,00**	**2.152.470,00**

R E G I O N E P U G L I A CONTO DEL BILANCIO ESERCIZIO FINANZIARIO 2010 - SPESE -

NUMERO	DESCRIZIONE CAPITOLI	RESIDUI ACCERTATI INIZIO ESERCIZIO €	STANZIAMENTI DEFINITIVI DI COMPETENZA €	STANZIAMENTI DEFINITIVI DI CASSA €	IMPEGNI ASSUNTI NELL'ESERCIZIO €
2.5.2 (06 02) [04 01 02]	(RIS. VINCOLATE)		0,00	92.857,14	0,00
953056	SPESE PER RIMBORSO COPERTURA ASSICURATIVA ALLE IMPRESE PUGLIESI CHE HANNO EFFETTUATO TIROCINII. D.M. 2201/01				
	C.E. CONNESSI: 2056225				
CAP.RESIDUI DI STANZ.	953056 / 2007	92.857,14			0,00
	TOTALI	**92.857,14**			**0,00**
2.5.2 (02 02 10) [04 01 02 01]	(RIS. VINCOLATE)		0,00	0,00	0,00
953065	COFINANZIAMENTO D.I.T. PER REALIZZAZIONE DEL PROGETTO DI SINTESI.				
	C.E. CONNESSI: 2053429				
2.5.2 (04 02 04) [04 01 02 01]	(RIS. VINCOLATE)		1.000.000,00	25.053.984,57	1.000.000,00
953070	SPESA A DESTINAZIONE VINCOLATA PROGETTI L.S.U. ART. 45 COMMA 6 L.144/99. -FONDO PER L'OCCUPAZIONE-				
	C.E. CONNESSI: 2056000				
CAP.RESIDUI PROPRI	953070 / 2007	20.000,00			
	953070 / 2008	2.430.222,34			
	953070 / 2009	18.800.840,47			
	TOTALI	**21.251.062,81**			
CAP.RESIDUI DI STANZ.	953070 / 2009	2.802.921,76			0,00
	TOTALI	**2.802.921,76**			**0,00**

PAGAMENTI IN CONTO COMPETENZA E IN CONTO RESIDUI	RESIDUI ELIMINATI PER REISCRIZIONE	INSUSSISTENZA O PRESCRIZIONE	ECONOMIA VINCOLATA	PERENZIONE	REISCRIZIONE DI RESIDUI DI STANZIAMENTO	RESIDUI DA RIPORTARE PROVENIENTI DALL'ESERCIZIO DI COM.ZA E PRECEDENTI PROPRI	DI STANZIAMENTO
€	€	€	€	€	€	€	€
0,00						0,00	0,00
0,00	0,00	0,00	0,00		0,00	0,00	92.857,14
0,00	**0,00**	**0,00**	**0,00**		**0,00**	**0,00**	**92.857,14**
0,00						0,00	0,00
0,00						1.000.000,00	0,00
0,00	0,00	0,00	0,00	0,00		20.000,00	
6.666,00	0,00	0,00	0,00	0,00		2.423.556,34	
3.019.198,14	0,00	0,00	1.000.000,00	0,00		14.781.642,33	
3.025.864,14	**0,00**	**0,00**	**1.000.000,00**	**0,00**		**17.225.198,67**	
0,00	0,00	0,00	0,00		0,00	0,00	2.802.921,76
0,00	**0,00**	**0,00**	**0,00**		**0,00**	**0,00**	**2.802.921,76**

R E G I O N E P U G L I A CONTO DEL BILANCIO ESERCIZIO FINANZIARIO 2010 - SPESE -

NUMERO	DESCRIZIONE CAPITOLI	RESIDUI ACCERTATI INIZIO ESERCIZIO €	STANZIAMENTI DEFINITIVI DI COMPETENZA €	STANZIAMENTI DEFINITIVI DI CASSA €	IMPEGNI ASSUNTI NELL'ESERCIZIO €
2.5.2 (05 03 02) [04 01 02 01]	(RIS. VINCOLATE)		0,00	0,00	0,00
953080	SPESE A DESTINAZIONE VINCOLATA O PER ATTIVITA' PROMOZIONALI UTILI ALLA RICOLLOCAZIONE DEI DIRIGENTI IL CUI RAPPORTO DI LAVORO SIA CESSATO. (L.266 E CIRC. MINISTERO DEL LAVORO - DIR. GEN. IMPIEGO N. 128/97).				
	C.E. CONNESSI: 2056203				
2.5.2 (06 02) [10 05 01]	(RIS. VINCOLATE)		2.571.425,68	4.315.655,48	0,00
956057	SPESA PER PROGETTI, ANCHE FORMATIVI, PER L'EMERSIONE DEL LAVORO NON REGOLARE. L. 236/93 E DELIB. CIPE 138/2000 E 48/2001.				
	C.E. CONNESSI: 2056257				
CAP.RESIDUI PROPRI	956057 / 2006	612.318,77			
	956057 / 2007	607.009,40			
	956057 / 2008	482.012,59			
	956057 / 2009	40.000,00			
	TOTALI	**1.741.340,76**			
CAP.RESIDUI DI STANZ.	956057 / 2007	2.889,04			0,00
	TOTALI	**2.889,04**			**0,00**

PAGAMENTI IN CONTO COMPETENZA E IN CONTO RESIDUI	RESIDUI ELIMINATI PER REISCRIZIONE	INSUSSISTENZA O PRESCRIZIONE	ECONOMIA VINCOLATA	PERENZIONE	REISCRIZIONE DI RESIDUI DI STANZIAMENTO	RESIDUI DA RIPORTARE PROVENIENTI DALL'ESERCIZIO DI COM.ZA E PRECEDENTI PROPRI	DI STANZIAMENTO
€	€	€	€	€	€	€	€
0,00						0,00	0,00
0,00						0,00	2.571.425,68
29.233,27	0,00	0,00	0,00	0,00		583.085,50	
219.987,57	0,00	0,00	0,00	0,00		387.021,83	
121.899,63	0,00	0,03	193.415,59	0,00		166.697,34	
0,00	0,00	0,00	0,00	0,00		40.000,00	
371.120,47	**0,00**	**0,03**	**193.415,59**	**0,00**		**1.176.804,67**	
0,00	0,00	0,00	0,00		0,00	0,00	2.889,04
0,00	**0,00**	**0,00**	**0,00**		**0,00**	**0,00**	**2.889,04**

R E G I O N E P U G L I A CONTO DEL BILANCIO ESERCIZIO FINANZIARIO 2010 - SPESE -

NUMERO	DESCRIZIONE CAPITOLI	RESIDUI ACCERTATI INIZIO ESERCIZIO €	STANZIAMENTI DEFINITIVI DI COMPETENZA €	STANZIAMENTI DEFINITIVI DI CASSA €	IMPEGNI ASSUNTI NELL'ESERCIZIO €
2.5.2 (05 02 02) [10 07 01 01]	(RIS. VINCOLATE)		0,00	2.993,14	0,00
1103230	COFINANZIAMENTO PROGETTO WEF-NET, INTERREG 3. INSERIMENTO DELLE DONNE NEI PROCESSI DI SVILUPPO LOCALE QUOTA U.E.				
	C.E. CONNESSI: 2047020				
CAP.RESIDUI PROPRI	1103230 / 2006	1.196,07			
	1103230 / 2007	1.002,80			
	TOTALI	**2.198,87**			
CAP.RESIDUI DI STANZ.	1103230 / 2005	794,27			0,00
	TOTALI	**794,27**			**0,00**
2.5.2 (05 02 02) [10 07 01 01]	(RIS. VINCOLATE)		0,00	0,00	0,00
1103231	COFINANZIAMENTO PROGETTO WEF-NET, INTERREG 3. INSERIMENTO DELLE DONNE NEI PROCESSI DI SVILUPPO LOCALE. QUOTA STATO.				
	C.E. CONNESSI: 2047030				
2.5.2 (05 02 01) [10 07 01 01]	(RIS. VINCOLATE)		0,00	0,00	0,00
1103232	PROGETTO IDEA, AREA TERRA DI BARI 2003.STRATEGIADI CONTRASTO AL LAVORO SOMMERSO - QUOTA U.E.				
	C.E. CONNESSI: 2047040				
TOTALE U.P.B.	**2.5.2 COMPETENZA**		**11.263.895,68**	**50.655.146,15**	**1.000.000,00**
	RESIDUI PROPRI	**33.939.318,26**			
	RESIDUI DI STANZIAMENTO	**5.451.932,21**			**0,00**

PAGAMENTI IN CONTO COMPETENZA E IN CONTO RESIDUI	RESIDUI ELIMINATI PER REISCRIZIONE	INSUSSISTENZA O PRESCRIZIONE	ECONOMIA VINCOLATA	PERENZIONE	REISCRIZIONE DI RESIDUI DI STANZIAMENTO	RESIDUI DA RIPORTARE PROVENIENTI DALL'ESERCIZIO DI COM.ZA E PRECEDENTI PROPRI	DI STANZIAMENTO
€	€	€	€	€	€	€	€
0,00						0,00	0,00
0,00	0,00	0,00	0,00	0,00		1.196,07	
0,00	0,00	0,00	0,00	0,00		1.002,80	
0,00	**0,00**	**0,00**	**0,00**	**0,00**		**2.198,87**	
0,00	0,00	0,00	0,00		0,00	0,00	794,27
0,00	**0,00**	**0,00**	**0,00**		**0,00**	**0,00**	**794,27**
0,00						0,00	0,00
0,00						0,00	0,00
0,00						**1.000.000,00**	**10.193.895,68**
5.018.747,81	**0,00**	**0,03**	**1.193.415,59**	**330.842,84**		**27.396.311,99**	
0,00	**0,00**	**0,00**	**0,00**		**0,00**	**0,00**	**5.451.932,21**

R E G I O N E P U G L I A CONTO DEL BILANCIO ESERCIZIO FINANZIARIO 2010 - SPESE -

NUMERO	DESCRIZIONE CAPITOLI	RESIDUI ACCERTATI INIZIO ESERCIZIO €	STANZIAMENTI DEFINITIVI DI COMPETENZA €	STANZIAMENTI DEFINITIVI DI CASSA €	IMPEGNI ASSUNTI NELL'ESERCIZIO €
SERVIZIO 2.5	AREA POLITICHE PER LO SVILUPPO ECONOMICO, LAVORO E INNOVAZIONE - SERVIZIO POLITICHE PER IL LAVORO				
U.P.B. 2.5.3	INTERVENTI IN MATERIA DI POLITICA REGIONALE DEL LAVORO				
2.5.3 (04 02 04) [04 01 02]	(RIS. VINCOLATE)		59.976,84	216.481,79	0,00
787020	SPESE PER IL TRATTAMENTO ECONOMICO ACCESSORIO DEL PERSONALE INDICATO ALL'ART. 1 COMMA 2 DEL DPCM 14/12/2000.				
	C.E. CONNESSI: 2056212				
CAP.RESIDUI DI STANZ.	787020 / 2007	47.981,49			0,00
	787020 / 2008	48.546,62			0,00
	787020 / 2009	59.976,84			0,00
	TOTALI	**156.504,95**			**0,00**
2.5.3 (04 02 04) [04 01 02]	(RIS. VINCOLATE)		1.320.850,86	4.562.450,17	0,00
787030	SPESE PER IL TRATTAMENTO ECONOMICO DEL PERSONALE INDICATO ALL'ART. 1 COMMA 2 DEL DPCM 14/12/2000.				
	C.E. CONNESSI: 2056214				
CAP.RESIDUI PROPRI	787030 / 2008	646.486,59			
	TOTALI	**646.486,59**			
CAP.RESIDUI DI STANZ.	787030 / 2006	19.453,68			0,00
	787030 / 2008	1.254.808,24			0,00
	787030 / 2009	1.320.850,80			0,00
	TOTALI	**2.595.112,72**			**0,00**

PAGAMENTI IN CONTO COMPETENZA E IN CONTO RESIDUI	RESIDUI ELIMINATI PER REISCRIZIONE	INSUSSISTENZA O PRESCRIZIONE	ECONOMIA VINCOLATA	PERENZIONE	REISCRIZIONE DI RESIDUI DI STANZIAMENTO	RESIDUI DA RIPORTARE PROVENIENTI DALL'ESERCIZIO DI COM.ZA E PRECEDENTI PROPRI	DI STANZIAMENTO
€	€	€	€	€	€	€	€
0,00						0,00	59.976,84
0,00	0,00	0,00	0,00		0,00	0,00	47.981,49
0,00	0,00	0,00	0,00		0,00	0,00	48.546,62
0,00	0,00	0,00	0,00		0,00	0,00	59.976,84
0,00	**0,00**	**0,00**	**0,00**		**0,00**	**0,00**	**156.504,95**
0,00						0,00	1.320.850,86
229.940,80	0,00	0,00	0,00	0,00		416.545,79	
229.940,80	**0,00**	**0,00**	**0,00**	**0,00**		**416.545,79**	
0,00	0,00	0,00	0,00		0,00	0,00	19.453,68
0,00	0,00	0,00	0,00		0,00	0,00	1.254.808,24
0,00	0,00	0,00	0,00		0,00	0,00	1.320.850,80
0,00	**0,00**	**0,00**	**0,00**		**0,00**	**0,00**	**2.595.112,72**

R E G I O N E P U G L I A CONTO DEL BILANCIO ESERCIZIO FINANZIARIO 2010 - SPESE -

NUMERO	DESCRIZIONE CAPITOLI	RESIDUI ACCERTATI INIZIO ESERCIZIO €	STANZIAMENTI DEFINITIVI DI COMPETENZA €	STANZIAMENTI DEFINITIVI DI CASSA €	IMPEGNI ASSUNTI NELL'ESERCIZIO €
2.5.3 (05 01 02) [10 05 01 01]	(RIS. AUTONOME)		0,00	100.000,00	0,00
787040	FONDO REGIONALE DI SOLIDARIETA' PER I LAVORATORI AVENTI DIRITTO A FRUIRE DEI TRATTAMENTI DI CASSA INTEGRAZIONE GUADAGNI STRAORDINARIA E MOBILITA' IN DEROGA. (ART. 12 DELLA L.R. N. 25 DEL 3/08/2007).				
CAP.RESIDUI PROPRI	787040 / 2008	100.000,00			
	TOTALI	**100.000,00**			
2.5.3 (02 02 10) [10 05 01 01]	(RIS. AUTONOME)		0,00	1.000.000,00	0,00
951015	SPESE PER LA GESTIONE, MANUTENZIONE E AGGIORNAMENTO DEL SISTEMA INFORMATIVO LAVORO -SINTESI- E DEL PORTALE BORSA LAVORO. DECRETO INTERMINISTERIALE DEL 30/10/2007. (L.R. 11/2009)				
CAP.RESIDUI PROPRI	951015 / 2009	1.000.000,00			
	TOTALI	**1.000.000,00**			
2.5.3 (04 02 02) [04 01 02 01]	(RIS. VINCOLATE)		0,00	0,00	0,00
951050	TRASFERIMENTO ALLE PROVINCE PER IL POTENZIAMENTO DEI SERVIZI PER L'IMPIEGO E GLI UFFICI DI COLLOCAMENTO DELLA GENTE DI MARE. ART. 1, COMMA 1165 LEGGE N. 296/06 E ART. 117, COMMA 5, LEGGE 388/2000.				
	C.E. CONNESSI: 2056259				
2.5.3 (02 02 08) [01 06 01 09]	(RIS. AUTONOME)		7.000,00	12.000,00	7.000,00
953035	SPESE PER IL FUNZIONAMENTO DELLA COMMISSIONE REGIONALE PER LE PARI OPPORTUNITA' TRA UOMO E DONNA IN MATERIA DI LAVORO. L.R. 16/90.				
CAP.RESIDUI PROPRI	953035 / 2009	5.000,00			
	TOTALI	**5.000,00**			

PAGAMENTI IN CONTO COMPETENZA E IN CONTO RESIDUI	RESIDUI ELIMINATI PER REISCRIZIONE	INSUSSISTENZA O PRESCRIZIONE	ECONOMIA VINCOLATA	PERENZIONE	REISCRIZIONE DI RESIDUI DI STANZIAMENTO	RESIDUI DA RIPORTARE PROVENIENTI DALL'ESERCIZIO DI COM.ZA E PRECEDENTI PROPRI	DI STANZIAMENTO
€	€	€	€	€	€	€	€
0,00						0,00	0,00
0,00	0,00	0,00	0,00	100.000,00		0,00	
0,00	**0,00**	**0,00**	**0,00**	**100.000,00**		**0,00**	
0,00						0,00	0,00
0,00	0,00	0,00	0,00	0,00		1.000.000,00	
0,00	**0,00**	**0,00**	**0,00**	**0,00**		**1.000.000,00**	
0,00						0,00	0,00
0,00						7.000,00	0,00
4.999,84	0,00	0,16	0,00	0,00		0,00	
4.999,84	**0,00**	**0,16**	**0,00**	**0,00**		**0,00**	

R E G I O N E P U G L I A CONTO DEL BILANCIO ESERCIZIO FINANZIARIO 2010 - SPESE -

NUMERO	DESCRIZIONE CAPITOLI	RESIDUI ACCERTATI INIZIO ESERCIZIO €	STANZIAMENTI DEFINITIVI DI COMPETENZA €	STANZIAMENTI DEFINITIVI DI CASSA €	IMPEGNI ASSUNTI NELL'ESERCIZIO €
2.5.3 (02 02 08) [04 01 02 01] (RIS. AUTONOME)			8.533,00	8.533,00	0,00
953045 COMPENSO AI REVISORI DEI CONTI DELL'AGENZIA REGIONALE DEL LAVORO.					
2.5.3 (04 02 04) [04 01 02 91] (RIS. AUTONOME)			0,00	28.068,00	0,00
953050 L.R. 19/99 NORME IN MATERIA DI POLITICA REGIONALE DEL LAVORO E DI SERVIZI ALL'IMPIEGO -SPESE PER IL FUNZIONAMENTO-					
CAP.RESIDUI PROPRI 953050 / 2008		28.068,00			
	TOTALI	**28.068,00**			
2.5.3 (04 02 04) [04 01 02 91] (RIS. VINCOLATE)			0,00	0,00	0,00
953090 SPESA FITTO LOCALI IN USO ALL' EX AGENZIA PER L'IMPIEGO. (D. L.VO 467/97 E ART. 4 D.P.C.M. DEL14/12/2000)					
C.E. CONNESSI: 2056208					
TOTALE U.P.B. 2.5.3	**COMPETENZA**		**1.396.360,70**	**5.927.532,96**	**7.000,00**
	RESIDUI PROPRI	**1.779.554,59**			
	RESIDUI DI STANZIAMENTO	**2.751.617,67**			**0,00**

PAGAMENTI IN CONTO COMPETENZA E IN CONTO RESIDUI	RESIDUI ELIMINATI PER REISCRIZIONE	INSUSSISTENZA O PRESCRIZIONE	ECONOMIA VINCOLATA	PERENZIONE	REISCRIZIONE DI RESIDUI DI STANZIAMENTO	RESIDUI DA RIPORTARE PROVENIENTI DALL'ESERCIZIO DI COM.ZA E PRECEDENTI PROPRI	DI STANZIAMENTO
€	€	€	€	€	€	€	€
0,00						0,00	0,00
0,00						0,00	0,00
0,00	0,00	0,00	0,00	28.068,00		0,00	
0,00	**0,00**	**0,00**	**0,00**	**28.068,00**		**0,00**	
0,00						0,00	0,00
0,00						**7.000,00**	**1.380.827,70**
234.940,64	**0,00**	**0,16**	**0,00**	**128.068,00**		**1.416.545,79**	
0,00	**0,00**	**0,00**	**0,00**		**0,00**	**0,00**	**2.751.617,67**

R E G I O N E P U G L I A CONTO DEL BILANCIO ESERCIZIO FINANZIARIO 2010 - SPESE -

NUMERO	DESCRIZIONE CAPITOLI	RESIDUI ACCERTATI INIZIO ESERCIZIO €	STANZIAMENTI DEFINITIVI DI COMPETENZA €	STANZIAMENTI DEFINITIVI DI CASSA €	IMPEGNI ASSUNTI NELL'ESERCIZIO €
SERVIZIO 2.5	AREA POLITICHE PER LO SVILUPPO ECONOMICO, LAVORO E INNOVAZIONE - SERVIZIO POLITICHE PER IL LAVORO				
U.P.B. 2.5.4	POR 2000 - 2006 LAVORO				
2.5.4 (04 02 02) [04 01 02 01]	(RIS. VINCOLATE)		1.007.061,77	7.843.875,04	0,00
1093301	COFINANZIAMENTO COMUNITARIO E STATALE PER L'ATTUAZIONE DELLA MISURA 3.1 ORGANIZZAZIONE DEL SISTEMA DEI SERVIZI PER L'IMPIEGO DEL P.O.R. 2000-2006. OBIETTIVO 1 - FSE.				
	C.E. CONNESSI: 2050530 2050540				
CAP.RESIDUI PROPRI	1093301 / 2006	1.968.096,59			
	1093301 / 2007	24.976,68			
	1093301 / 2008	8.950,00			
	TOTALI	**2.002.023,27**			
CAP.RESIDUI DI STANZ.	1093301 / 2007	4.834.790,00			0,00
	TOTALI	**4.834.790,00**			**0,00**
2.5.4 (06 02) [04 01 02 03]	(RIS. VINCOLATE)		23.781,73	1.209.998,88	0,00
1093311	COFINANZIAMENTO COMUNITARIO E STATALE PER L'ATTUAZIONE DELLA MISURA 3.11 SVILUPPO E CONSOLIDAMENTO DELL'IMPRENDITORIALITÀ ED EMERSIONE DEL LAVORO NON REGOLARE DEL P.O.R. 2000-2006. OBIETTIVO 1 - FSE.				
	C.E. CONNESSI: 2050530 2050540				
CAP.RESIDUI PROPRI	1093311 / 2006	294.618,83			
	1093311 / 2007	754.945,18			
	1093311 / 2008	136.653,14			
	TOTALI	**1.186.217,15**			

PAGAMENTI IN CONTO COMPETENZA E IN CONTO RESIDUI	RESIDUI ELIMINATI PER REISCRIZIONE	INSUSSISTENZA O PRESCRIZIONE	ECONOMIA VINCOLATA	PERENZIONE	REISCRIZIONE DI RESIDUI DI STANZIAMENTO	RESIDUI DA RIPORTARE PROVENIENTI DALL'ESERCIZIO DI COM.ZA E PRECEDENTI PROPRI	DI STANZIAMENTO
€	€	€	€	€	€	€	€
0,00						0,00	1.007.061,77
0,00	0,00	0,00	0,00	0,00		1.968.096,59	
0,00	0,00	0,00	0,00	0,00		24.976,68	
0,00	0,00	0,00	0,00	0,00		8.950,00	
0,00	**0,00**	**0,00**	**0,00**	**0,00**		**2.002.023,27**	
0,00	0,00	0,00	0,00		0,00	0,00	4.834.790,00
0,00	**0,00**	**0,00**	**0,00**		**0,00**	**0,00**	**4.834.790,00**
0,00						0,00	23.781,73
0,00	0,00	0,00	0,00	0,00		294.618,83	
0,00	0,00	0,00	0,00	0,00		754.945,18	
0,00	0,00	0,00	0,00	0,00		136.653,14	
0,00	**0,00**	**0,00**	**0,00**	**0,00**		**1.186.217,15**	

R E G I O N E P U G L I A CONTO DEL BILANCIO ESERCIZIO FINANZIARIO 2010 - SPESE -

NUMERO	DESCRIZIONE CAPITOLI	RESIDUI ACCERTATI INIZIO ESERCIZIO €	STANZIAMENTI DEFINITIVI DI COMPETENZA €	STANZIAMENTI DEFINITIVI DI CASSA €	IMPEGNI ASSUNTI NELL'ESERCIZIO €
2.5.4 (04 02 04) [04 01 02 01]	(RIS. AUTONOME)		0,00	234.874,22	0,00
1095301	QUOTA REGIONALE PER L'ATTUAZIONE DELLA MISURA 3.1 ORGANIZZAZIONE DEL SISTEMA DEI SERVIZI PER L'IMPIEGO DEL P.O.R. 2000-2006. OBIETTIVO 1 - FSE.				
CAP.RESIDUI PROPRI	1095301 / 2006	230.894,00			
	1095301 / 2007	2.930,22			
	1095301 / 2008	1.050,00			
	TOTALI	**234.874,22**			
2.5.4 (06 02) [04 01 02 01]	(RIS. AUTONOME)		0,00	133.972,00	0,00
1095311	QUOTA REGIONALE PER L'ATTUAZIONE DELLA MISURA 3.11 SVILUPPO E CONSOLIDAMENTO DELL'IMPRENDITORIALITÀ ED EMERSIONE DEL LAVORO NON REGOLARE DEL P.O.R. 2000-2006. OBIETTIVO 1 - FSE.				
CAP.RESIDUI PROPRI	1095311 / 2006	34.564,23			
	1095311 / 2007	83.375,85			
	1095311 / 2008	16.031,92			
	TOTALI	**133.972,00**			
2.5.4 (06 02) [04 01 02 01]	(RIS. VINCOLATE)		20.203.049,70	222.008.258,29	0,00
1152500	COFINANZIAMENTO COMUNITARIO E STATALE PER L'ATTUAZIONE DELL' ASSE II - OCCUPABILITÀ DEL POR 2007-2013. OBIETTIVO COVERGENZA - FSE				
	C.E. CONNESSI: 2052800 2053000				
CAP.RESIDUI PROPRI	1152500 / 2009	114.889.015,24			
	TOTALI	**114.889.015,24**			
CAP.RESIDUI DI STANZ.	1152500 / 2008	15.527.679,10			15.527.679,10
	1152500 / 2009	71.388.514,25			5.210.938,94
	TOTALI	**86.916.193,35**			**20.738.618,04**

PAGAMENTI IN CONTO COMPETENZA E IN CONTO RESIDUI	RESIDUI ELIMINATI PER REISCRIZIONE	INSUSSISTENZA O PRESCRIZIONE	ECONOMIA VINCOLATA	PERENZIONE	REISCRIZIONE DI RESIDUI DI STANZIAMENTO	RESIDUI DA RIPORTARE PROVENIENTI DALL'ESERCIZIO DI COM.ZA E PRECEDENTI PROPRI	DI STANZIAMENTO
€	€	€	€	€	€	€	€
0,00						0,00	0,00
0,00	0,00	0,00	0,00	0,00		230.894,00	
0,00	0,00	0,00	0,00	0,00		2.930,22	
0,00	0,00	0,00	0,00	0,00		1.050,00	
0,00	**0,00**	**0,00**	**0,00**	**0,00**		**234.874,22**	
0,00						0,00	0,00
0,00	0,00	0,00	0,00	0,00		34.564,23	
0,00	0,00	0,00	0,00	0,00		83.375,85	
0,00	0,00	0,00	0,00	0,00		16.031,92	
0,00	**0,00**	**0,00**	**0,00**	**0,00**		**133.972,00**	
0,00						0,00	20.203.049,70
24.876.134,93	0,00	0,00	0,00	0,00		90.012.880,31	
24.876.134,93	**0,00**	**0,00**	**0,00**	**0,00**		**90.012.880,31**	
12.186.295,20	0,00	0,00	0,00		0,00	3.341.383,90	0,00
3.123.121,05	0,00	0,00	0,00		0,00	2.087.817,89	66.177.575,31
15.309.416,25	**0,00**	**0,00**	**0,00**		**0,00**	**5.429.201,79**	**66.177.575,31**

R E G I O N E P U G L I A CONTO DEL BILANCIO ESERCIZIO FINANZIARIO 2010 - SPESE -

NUMERO	DESCRIZIONE CAPITOLI	RESIDUI ACCERTATI INIZIO ESERCIZIO €	STANZIAMENTI DEFINITIVI DI COMPETENZA €	STANZIAMENTI DEFINITIVI DI CASSA €	IMPEGNI ASSUNTI NELL'ESERCIZIO €
2.5.4 (06 02) [04 01 02 01]	(RIS. AUTONOME)		2.244.783,31	24.667.584,28	0,00
1152510	COFINANZIAMENTO REGIONALE PER L'ATTUAZIONE DELL' ASSE II - OCCUPABILITÀ DEL POR 2007-2013. OBIETTIVO COVERGENZA - FSE				
CAP.RESIDUI PROPRI	1152510 / 2009	12.765.446,13			
	TOTALI	**12.765.446,13**			
CAP.RESIDUI DI STANZ.	1152510 / 2008	1.725.297,69			1.725.297,68
	1152510 / 2009	7.932.057,15			578.993,22
	TOTALI	**9.657.354,84**			**2.304.290,90**
TOTALE U.P.B.	**2.5.4 COMPETENZA**		**23.478.676,51**	**256.098.562,71**	**0,00**
	RESIDUI PROPRI	**131.211.548,01**			
	RESIDUI DI STANZIAMENTO	**101.408.338,19**			**23.042.908,94**
TOTALE SERVIZIO	**2.5 COMPETENZA**		**38.950.862,69**	**319.453.814,65**	**1.197.000,00**
	RESIDUI PROPRI	**169.609.161,01**			
	RESIDUI DI STANZIAMENTO	**110.893.790,95**			**23.191.972,35**

PAGAMENTI IN CONTO COMPETENZA E IN CONTO RESIDUI €	RESIDUI ELIMINATI PER REISCRIZIONE €	INSUSSISTENZA O PRESCRIZIONE €	ECONOMIA VINCOLATA €	PERENZIONE €	REISCRIZIONE DI RESIDUI DI STANZIAMENTO €	RESIDUI DA RIPORTARE PROVENIENTI DALL'ESERCIZIO DI COM.ZA E PRECEDENTI PROPRI €	DI STANZIAMENTO €
0,00						0,00	2.244.783,31
2.764.015,00	0,00	0,00	0,00	0,00		10.001.431,13	
2.764.015,00	**0,00**	**0,00**	**0,00**	**0,00**		**10.001.431,13**	
1.354.032,80	0,00	0,01	0,00		0,00	371.264,88	0,00
347.013,45	0,00	0,00	0,00		0,00	231.979,77	7.353.063,93
1.701.046,25	**0,00**	**0,01**	**0,00**		**0,00**	**603.244,65**	**7.353.063,93**
0,00						**0,00**	**23.478.676,51**
27.640.149,93	**0,00**	**0,00**	**0,00**	**0,00**		**103.571.398,08**	
17.010.462,50	**0,00**	**0,01**	**0,00**		**0,00**	**6.032.446,44**	**78.365.429,24**
52.526,13						**1.144.473,87**	**36.372.558,22**
32.971.516,78	**0,00**	**0,19**	**1.563.106,89**	**1.058.910,84**		**134.015.626,31**	
17.159.525,91	**0,00**	**0,01**	**0,00**		**0,00**	**6.032.446,44**	**87.701.818,59**

R E G I O N E P U G L I A CONTO DEL BILANCIO ESERCIZIO FINANZIARIO 2010 - SPESE -

NUMERO	SET	UPB	DESCRIZIONE CAPITOLI	RESIDUI ACCERTATI INIZIO ESERCIZIO €	STANZIAMENTI DEFINITIVI DI COMPETENZA €	STANZIAMENTI DEFINITIVI DI CASSA €	IMPEGNI ASSUNTI NELL'ESERCIZIO €
R I E P I L O G O		U.P.B.					
U.P.B.		2.5.1	ASSISTENZA SOCIALE PER PARTICOLARI CATEGORIE				
			COMPETENZA		2.811.929,80	6.772.572,83	190.000,00
			RESIDUI PROPRI	2.678.740,15			
			RESIDUI DI STANZIAMENTO	1.281.902,88			149.063,41
U.P.B.		2.5.2	MISURE A SOSTEGNO DELL'OCCUPAZIONE				
			COMPETENZA		11.263.895,68	50.655.146,15	1.000.000,00
			RESIDUI PROPRI	33.939.318,26			
			RESIDUI DI STANZIAMENTO	5.451.932,21			0,00
U.P.B.		2.5.3	INTERVENTI IN MATERIA DI POLITICA REGIONALE DEL LAVORO				
			COMPETENZA		1.396.360,70	5.927.532,96	7.000,00
			RESIDUI PROPRI	1.779.554,59			
			RESIDUI DI STANZIAMENTO	2.751.617,67			0,00
U.P.B.		2.5.4	POR 2000 - 2006 LAVORO				
			COMPETENZA		23.478.676,51	256.098.562,71	0,00
			RESIDUI PROPRI	131.211.548,01			
			RESIDUI DI STANZIAMENTO	101.408.338,19			23.042.908,94

PAGAMENTI IN CONTO COMPETENZA E IN CONTO RESIDUI	RESIDUI ELIMINATI PER REISCRIZIONE	INSUSSISTENZA O PRESCRIZIONE	ECONOMIA VINCOLATA	PERENZIONE	REISCRIZIONE DI RESIDUI DI STANZIAMENTO	RESIDUI DA RIPORTARE PROVENIENTI DALL'ESERCIZIO DI COM.ZA E PRECEDENTI PROPRI	DI STANZIAMENTO
€	€	€	€	€	€	€	€
52.526,13						137.473,87	1.319.158,33
77.678,40	0,00	0,00	369.691,30	600.000,00		1.631.370,45	
149.063,41	0,00	0,00	0,00		0,00	0,00	1.132.839,47
0,00						1.000.000,00	10.193.895,68
5.018.747,81	0,00	0,03	1.193.415,59	330.842,84		27.396.311,99	
0,00	0,00	0,00	0,00		0,00	0,00	5.451.932,21
0,00						7.000,00	1.380.827,70
234.940,64	0,00	0,16	0,00	128.068,00		1.416.545,79	
0,00	0,00	0,00	0,00		0,00	0,00	2.751.617,67
0,00						0,00	23.478.676,51
27.640.149,93	0,00	0,00	0,00	0,00		103.571.398,08	
17.010.462,50	0,00	0,01	0,00		0,00	6.032.446,44	78.365.429,24

R E G I O N E P U G L I A CONTO DEL BILANCIO ESERCIZIO FINANZIARIO 2010 - SPESE -

NUMERO	SET	UPB	DESCRIZIONE CAPITOLI		RESIDUI ACCERTATI INIZIO ESERCIZIO €	STANZIAMENTI DEFINITIVI DI COMPETENZA €	STANZIAMENTI DEFINITIVI DI CASSA €	IMPEGNI ASSUNTI NELL'ESERCIZIO €
TOTALE	SERVIZIO	2.5	COMPETENZA			38.950.862,69	319.453.814,65	1.197.000,00
			RESIDUI PROPRI		169.609.161,01			
			RESIDUI DI STANZIAMENTO		110.893.790,95			23.191.972,35

PAGAMENTI IN CONTO COMPETENZA E IN CONTO RESIDUI	RESIDUI ELIMINATI PER REISCRIZIONE	INSUSSISTENZA O PRESCRIZIONE	ECONOMIA VINCOLATA	PERENZIONE	REISCRIZIONE DI RESIDUI DI STANZIAMENTO	RESIDUI DA RIPORTARE PROVENIENTI DALL'ESERCIZIO DI COM.ZA E PRECEDENTI PROPRI	DI STANZIAMENTO
€	€	€	€	€	€	€	€
52.526,13						1.144.473,87	36.372.558,22
32.971.516,78	0,00	0,19	1.563.106,89	1.058.910,84		134.015.626,31	
17.159.525,91	0,00	0,01	0,00		0,00	6.032.446,44	87.701.818,59

R E G I O N E P U G L I A CONTO DEL BILANCIO ESERCIZIO FINANZIARIO 2010 - SPESE -

NUMERO	DESCRIZIONE CAPITOLI	RESIDUI ACCERTATI INIZIO ESERCIZIO €	STANZIAMENTI DEFINITIVI DI COMPETENZA €	STANZIAMENTI DEFINITIVI DI CASSA €	IMPEGNI ASSUNTI NELL'ESERCIZIO €
SERVIZIO 2.6	AREA POLITICHE PER LO SVILUPPO ECONOMICO, LAVORO E INNOVAZIONE - SERVIZIO PUGLIESI NEL MONDO				
U.P.B. 2.6.1	POLITICHE MIGRATORIE				
2.6.1 (05 03 02) [10 07 01 01]	(RIS. AUTONOME)		372.077,40	2.788.904,40	372.077,40
941010	INTERVENTI A FAVORE DEI PUGLIESI NEL MONDO. L.R. 23/2000				
CAP.RESIDUI PROPRI	941010 / 2008	1.060.227,00			
	941010 / 2009	1.356.600,00			
	TOTALI	2.416.827,00			
2.6.1 (02 02 08) [01 01 03 03]	(RIS. AUTONOME)		80.000,00	180.000,00	80.000,00
941030	SPESE PER IL FUNZIONAMENTO DEL CONSIGLIO GENERALE DEI PUGLIESI NEL MONDO E DELL'UFFICIO DI PRESIDENZA. - ARTT. 7 E 8 L.R. 23/2000.				
CAP.RESIDUI PROPRI	941030 / 2009	100.000,00			
	TOTALI	100.000,00			
TOTALE U.P.B. 2.6.1	COMPETENZA		452.077,40	2.968.904,40	452.077,40
	RESIDUI PROPRI	2.516.827,00			
TOTALE SERVIZIO 2.6	COMPETENZA		452.077,40	2.968.904,40	452.077,40
	RESIDUI PROPRI	2.516.827,00			

PAGAMENTI IN CONTO COMPETENZA E IN CONTO RESIDUI	RESIDUI ELIMINATI PER REISCRIZIONE	INSUSSISTENZA O PRESCRIZIONE	ECONOMIA VINCOLATA	PERENZIONE	REISCRIZIONE DI RESIDUI DI STANZIAMENTO	RESIDUI DA RIPORTARE PROVENIENTI DALL'ESERCIZIO DI COM.ZA E PRECEDENTI PROPRI	DI STANZIAMENTO
€	€	€	€	€	€	€	€
240.639,40						131.438,00	0,00
792.135,81	0,00	0,00	0,00	268.091,19		0,00	
829.194,46	0,00	0,00	0,00	0,00		527.405,54	
1.621.330,27	**0,00**	**0,00**	**0,00**	**268.091,19**		**527.405,54**	
0,00						80.000,00	0,00
99.978,84	0,00	21,16	0,00	0,00		0,00	
99.978,84	**0,00**	**21,16**	**0,00**	**0,00**		**0,00**	
240.639,40						**211.438,00**	**0,00**
1.721.309,11	**0,00**	**21,16**	**0,00**	**268.091,19**		**527.405,54**	
240.639,40						**211.438,00**	**0,00**
1.721.309,11	**0,00**	**21,16**	**0,00**	**268.091,19**		**527.405,54**	

R E G I O N E P U G L I A CONTO DEL BILANCIO ESERCIZIO FINANZIARIO 2010 - SPESE -

NUMERO	SET	UPB	DESCRIZIONE CAPITOLI		RESIDUI ACCERTATI INIZIO ESERCIZIO €	STANZIAMENTI DEFINITIVI DI COMPETENZA €	STANZIAMENTI DEFINITIVI DI CASSA €	IMPEGNI ASSUNTI NELL'ESERCIZIO €
R I E P I L O G O			U.P.B.					
U.P.B.			2.6.1 POLITICHE MIGRATORIE					
				COMPETENZA		452.077,40	2.968.904,40	452.077,40
				RESIDUI PROPRI	2.516.827,00			
	TOTALE		SERVIZIO 2.6	COMPETENZA		452.077,40	2.968.904,40	452.077,40
				RESIDUI PROPRI	2.516.827,00			

PAGAMENTI IN CONTO COMPETENZA E IN CONTO RESIDUI	RESIDUI ELIMINATI PER REISCRIZIONE	INSUSSISTENZA O PRESCRIZIONE	ECONOMIA VINCOLATA	PERENZIONE	REISCRIZIONE DI RESIDUI DI STANZIAMENTO	RESIDUI DA RIPORTARE PROVENIENTI DALL'ESERCIZIO DI COM.ZA E PRECEDENTI PROPRI	DI STANZIAMENTO
€	€	€	€	€	€	€	€
240.639,40						211.438,00	0,00
1.721.309,11	0,00	21,16	0,00	268.091,19		527.405,54	
240.639,40						211.438,00	0,00
1.721.309,11	0,00	21,16	0,00	268.091,19		527.405,54	

R E G I O N E P U G L I A CONTO DEL BILANCIO ESERCIZIO FINANZIARIO 2010 - SPESE -

NUMERO	DESCRIZIONE CAPITOLI		RESIDUI ACCERTATI INIZIO ESERCIZIO €	STANZIAMENTI DEFINITIVI DI COMPETENZA €	STANZIAMENTI DEFINITIVI DI CASSA €	IMPEGNI ASSUNTI NELL'ESERCIZIO €
SERVIZIO	2.7	AREA POLITICHE PER LO SVILUPPO ECONOMICO, LAVORO E INNOVAZIONE - SERVIZIO POLITICHE GIOVANILI E CITTADINANZA SOCIALE				
U.P.B.	2.7.1	POLITICHE GIOVANILI E CITTADINANZA SOCIALE				
2.7.1	(02 02 10) [01 06 01 06]	(RIS. VINCOLATE)		100.000,00	435.563,86	22.830,55
531066	SPESE PER PER LA FORMAZIONE E LA COMUNICAZIONE ISTITUZIONALE IN MATERIA DI SERVIZIO CIVILE. (L. 64/2004; D.LGS- 77/2002 - ART. 11, CO.3)					
	C.E. CONNESSI: 2033856					
CAP.RESIDUI PROPRI	531066 / 2007		41.623,43			
	531066 / 2008		44.672,35			
	531066 / 2009		210.653,81			
		TOTALI	**296.949,59**			
CAP.RESIDUI DI STANZ.	531066 / 2006		38.265,58			20.000,00
	531066 / 2007		348,69			0,00
		TOTALI	**38.614,27**			**20.000,00**
2.7.1	(02 02 10) [04 01 02 91]	(RIS. VINCOLATE)		275.000,00	604.152,45	16.492,00
531067	SPESE PER IL FUNZIONAMENTO DEL SERVIZIO CIVILE, OPERAZIONI DI ACCREDITAMENTO DEGLI ENTI E DI VALUTAZIONE DEI PROGETTI (L. 64/2004; D.LGS- 77/2002 - ART.6, CO.7).					
	C.E. CONNESSI: 2033858					
CAP.RESIDUI PROPRI	531067 / 2009		38.692,65			
		TOTALI	**38.692,65**			
CAP.RESIDUI DI STANZ.	531067 / 2008		290.459,80			225.639,54
		TOTALI	**290.459,80**			**225.639,54**

PAGAMENTI IN CONTO COMPETENZA E IN CONTO RESIDUI	RESIDUI ELIMINATI PER REISCRIZIONE	INSUSSISTENZA O PRESCRIZIONE	ECONOMIA VINCOLATA	PERENZIONE	REISCRIZIONE DI RESIDUI DI STANZIAMENTO	RESIDUI DA RIPORTARE PROVENIENTI DALL'ESERCIZIO DI COM.ZA E PRECEDENTI PROPRI	DI STANZIAMENTO
€	€	€	€	€	€	€	€
19.830,55						3.000,00	54.259,45
34.222,08	0,00	0,00	0,00	0,00		7.401,35	
9.751,69	0,00	0,00	0,00	0,00		34.920,66	
62.653,46	0,00	0,00	25.198,62	0,00		122.801,73	
106.627,23	**0,00**	**0,00**	**25.198,62**	**0,00**		**165.123,74**	
0,00	0,00	0,00	0,00		0,00	20.000,00	18.265,58
0,00	0,00	0,00	0,00		0,00	0,00	348,69
0,00	**0,00**	**0,00**	**0,00**		**0,00**	**20.000,00**	**18.614,27**
0,00						16.492,00	135.752,20
34.489,61	0,00	0,00	1.048,39	0,00		3.154,65	
34.489,61	**0,00**	**0,00**	**1.048,39**	**0,00**		**3.154,65**	
112.300,17	0,00	0,00	0,00		0,00	113.339,37	64.820,26
112.300,17	**0,00**	**0,00**	**0,00**		**0,00**	**113.339,37**	**64.820,26**

R E G I O N E P U G L I A CONTO DEL BILANCIO ESERCIZIO FINANZIARIO 2010 - SPESE -

NUMERO	DESCRIZIONE CAPITOLI	RESIDUI ACCERTATI INIZIO ESERCIZIO €	STANZIAMENTI DEFINITIVI DI COMPETENZA €	STANZIAMENTI DEFINITIVI DI CASSA €	IMPEGNI ASSUNTI NELL'ESERCIZIO €
2.7.1 (04 02 02) [10 08 01]	(RIS. VINCOLATE)		0,00	172.650,09	0,00
785080	INTERVENTI PER L'INTEGRAZIONE SOCIO-CULTURALE DEGLI IMMIGRATI. ART. 4 L.R. 26/2000				
	C.E. CONNESSI: 2056025				
	CAP.RESIDUI PROPRI 785080 / 2008	172.650,09			
	TOTALI	**172.650,09**			
2.7.1 (04 02 02) [10 09 01 91]	(RIS. AUTONOME)		850.000,00	927.800,00	850.000,00
814010	SPESE PER L'ATTUAZIONE DELLE POLITICHE GIOVANILI - L.R. N. 17/2005.				
	CAP.RESIDUI PROPRI 814010 / 2009	77.800,00			
	TOTALI	**77.800,00**			
2.7.1 (02 02 10) [08 02 01 07]	(RIS. VINCOLATE)		0,00	0,00	0,00
814020	SPESE PER LA REALIZZAZIONE DEL MEETING INTERNAZIONALE DEI GIOVANI 2009				
	C.E. CONNESSI: 2033859				
2.7.1 (05 01 02) [10 08 01]	(RIS. AUTONOME)		5.050.000,00	6.206.533,62	5.048.072,40
814030	SPESA RELATIVA ALL'ACCORDO DI PROGRAMMA QUADRO POLITICHE GIOVANILI - II ATTO INTEGRATIVO - AZIONI ATTUATIVE E PROGRAMMATICHE. (ART. 49 L.R. 10/2009)				
	CAP.RESIDUI PROPRI 814030 / 2009	1.156.533,62			
	TOTALI	**1.156.533,62**			

PAGAMENTI IN CONTO COMPETENZA E IN CONTO RESIDUI	RESIDUI ELIMINATI PER REISCRIZIONE	INSUSSISTENZA O PRESCRIZIONE	ECONOMIA VINCOLATA	PERENZIONE	REISCRIZIONE DI RESIDUI DI STANZIAMENTO	RESIDUI DA RIPORTARE PROVENIENTI DALL'ESERCIZIO DI COM.ZA E PRECEDENTI PROPRI	DI STANZIAMENTO
€	€	€	€	€	€	€	€
0,00						0,00	0,00
118.819,83	0,00	0,00	0,00	0,00		53.830,26	
118.819,83	**0,00**	**0,00**	**0,00**	**0,00**		**53.830,26**	
0,00						850.000,00	0,00
77.800,00	0,00	0,00	0,00	0,00		0,00	
77.800,00	**0,00**	**0,00**	**0,00**	**0,00**		**0,00**	
0,00						0,00	0,00
815.984,40						4.232.088,00	0,00
607.048,56	0,00	0,00	0,00	0,00		549.485,06	
607.048,56	**0,00**	**0,00**	**0,00**	**0,00**		**549.485,06**	

R E G I O N E P U G L I A CONTO DEL BILANCIO ESERCIZIO FINANZIARIO 2010 - SPESE -

NUMERO	SET	UPB	DESCRIZIONE CAPITOLI	RESIDUI ACCERTATI INIZIO ESERCIZIO €	STANZIAMENTI DEFINITIVI DI COMPETENZA €	STANZIAMENTI DEFINITIVI DI CASSA €	IMPEGNI ASSUNTI NELL'ESERCIZIO €
2.7.1	(02 02 08)	[08 02 01 07]	(RIS. VINCOLATE)		0,00	4.820,80	0,00
814040	SPESE PER LA REALIZZAZIONE DEL PROGETTO "REMPART-ERASMUS FOR YOUNG ENTREPRENEURS COMMITIMENT".						
	C.E. CONNESSI: 2033861						
	CAP.RESIDUI PROPRI 814040 / 2009			4.820,80			
			TOTALI	**4.820,80**			
TOTALE	**U.P.B.**	**2.7.1**	**COMPETENZA**		**6.275.000,00**	**8.351.520,82**	**5.937.394,95**
			RESIDUI PROPRI	**1.747.446,75**			
			RESIDUI DI STANZIAMENTO	**329.074,07**			**245.639,54**
TOTALE	**SERVIZIO**	**2.7**	**COMPETENZA**		**6.275.000,00**	**8.351.520,82**	**5.937.394,95**
			RESIDUI PROPRI	**1.747.446,75**			
			RESIDUI DI STANZIAMENTO	**329.074,07**			**245.639,54**

PAGAMENTI IN CONTO COMPETENZA E IN CONTO RESIDUI €	RESIDUI ELIMINATI PER REISCRIZIONE €	INSUSSISTENZA O PRESCRIZIONE €	ECONOMIA VINCOLATA €	PERENZIONE €	REISCRIZIONE DI RESIDUI DI STANZIAMENTO €	RESIDUI DA RIPORTARE PROVENIENTI DALL'ESERCIZIO DI COM.ZA E PRECEDENTI PROPRI €	DI STANZIAMENTO €
0,00						0,00	0,00
4.212,00	0,00	0,00	0,00	0,00		608,80	
4.212,00	**0,00**	**0,00**	**0,00**	**0,00**		**608,80**	
835.814,95						**5.101.580,00**	**190.011,65**
948.997,23	**0,00**	**0,00**	**26.247,01**	**0,00**		**772.202,51**	
112.300,17	**0,00**	**0,00**	**0,00**		**0,00**	**133.339,37**	**83.434,53**
835.814,95						**5.101.580,00**	**190.011,65**
948.997,23	**0,00**	**0,00**	**26.247,01**	**0,00**		**772.202,51**	
112.300,17	**0,00**	**0,00**	**0,00**		**0,00**	**133.339,37**	**83.434,53**

R E G I O N E P U G L I A CONTO DEL BILANCIO ESERCIZIO FINANZIARIO 2010 - SPESE -

NUMERO	DESCRIZIONE CAPITOLI	RESIDUI ACCERTATI INIZIO ESERCIZIO €	STANZIAMENTI DEFINITIVI DI COMPETENZA €	STANZIAMENTI DEFINITIVI DI CASSA €	IMPEGNI ASSUNTI NELL'ESERCIZIO €
R I E P I L O G O U.P.B.					
U.P.B. 2.7.1	POLITICHE GIOVANILI E CITTADINANZA SOCIALE				
	COMPETENZA		6.275.000,00	8.351.520,82	5.937.394,95
	RESIDUI PROPRI	1.747.446,75			
	RESIDUI DI STANZIAMENTO	329.074,07			245.639,54
TOTALE SERVIZIO 2.7	COMPETENZA		6.275.000,00	8.351.520,82	5.937.394,95
	RESIDUI PROPRI	1.747.446,75			
	RESIDUI DI STANZIAMENTO	329.074,07			245.639,54

PAGAMENTI IN CONTO COMPETENZA E IN CONTO RESIDUI	RESIDUI ELIMINATI PER REISCRIZIONE	INSUSSISTENZA O PRESCRIZIONE	ECONOMIA VINCOLATA	PERENZIONE	REISCRIZIONE DI RESIDUI DI STANZIAMENTO	RESIDUI DA RIPORTARE PROVENIENTI DALL'ESERCIZIO DI COM.ZA E PRECEDENTI PROPRI	DI STANZIAMENTO
€	€	€	€	€	€	€	€
835.814,95						5.101.580,00	190.011,65
948.997,23	0,00	0,00	26.247,01	0,00		772.202,51	
112.300,17	0,00	0,00	0,00		0,00	133.339,37	83.434,53
835.814,95						5.101.580,00	190.011,65
948.997,23	0,00	0,00	26.247,01	0,00		772.202,51	
112.300,17	0,00	0,00	0,00		0,00	133.339,37	83.434,53

R E G I O N E P U G L I A CONTO DEL BILANCIO ESERCIZIO FINANZIARIO 2010 - SPESE -

NUMERO	DESCRIZIONE CAPITOLI	RESIDUI ACCERTATI INIZIO ESERCIZIO €	STANZIAMENTI DEFINITIVI DI COMPETENZA €	STANZIAMENTI DEFINITIVI DI CASSA €	IMPEGNI ASSUNTI NELL'ESERCIZIO €
SERVIZIO 2.8	AREA POLITICHE PER LO SVILUPPO ECONOMICO, LAVORO E INNOVAZIONE - SERVIZIO INNOVAZIONE				
U.P.B. 2.8.1	CITTADINANZA ATTIVA				
2.8.1 (02 01 02) [01 03 02]	(RIS. AUTONOME)		127.500,00	270.548,33	123.229,42
851000	SPESE PER IL COINVOLGIMENTO DEI CITTADINI PUGLIESI ALLA COSTRUZIONE ED ALLA VALUTAZIONE DELLE STRATEGIE OPERETIVA - L.R. N. 17/2005.				
CAP.RESIDUI PROPRI	851000 / 2008	53.293,82			
	851000 / 2009	89.754,51			
	TOTALI	**143.048,33**			
2.8.1 (02 02 14) [01 01 01 04]	(RIS. AUTONOME)		127.500,00	166.672,52	0,00
851010	SPESE PER LO SVILUPPO DELL' E-GOVERNMENT.				
CAP.RESIDUI PROPRI	851010 / 2008	19.800,00			
	851010 / 2009	19.372,52			
	TOTALI	**39.172,52**			
TOTALE U.P.B. 2.8.1	**COMPETENZA**		**255.000,00**	**437.220,85**	**123.229,42**
	RESIDUI PROPRI	**182.220,85**			
TOTALE SERVIZIO 2.8	**COMPETENZA**		**255.000,00**	**437.220,85**	**123.229,42**
	RESIDUI PROPRI	**182.220,85**			

PAGAMENTI IN CONTO COMPETENZA E IN CONTO RESIDUI	RESIDUI ELIMINATI PER REISCRIZIONE	INSUSSISTENZA O PRESCRIZIONE	ECONOMIA VINCOLATA	PERENZIONE	REISCRIZIONE DI RESIDUI DI STANZIAMENTO	RESIDUI DA RIPORTARE PROVENIENTI DALL'ESERCIZIO DI COM.ZA E PRECEDENTI PROPRI	DI STANZIAMENTO
€	€	€	€	€	€	€	€
46.362,70						76.866,72	0,00
0,00	0,00	0,55	0,00	53.293,27		0,00	
44.711,64	0,00	0,88	0,00	0,00		45.041,99	
44.711,64	**0,00**	**1,43**	**0,00**	**53.293,27**		**45.041,99**	
0,00						0,00	0,00
19.800,00	0,00	0,00	0,00	0,00		0,00	
19.308,00	0,00	0,00	0,00	0,00		64,52	
39.108,00	**0,00**	**0,00**	**0,00**	**0,00**		**64,52**	
46.362,70						**76.866,72**	**0,00**
83.819,64	**0,00**	**1,43**	**0,00**	**53.293,27**		**45.106,51**	
46.362,70						**76.866,72**	**0,00**
83.819,64	**0,00**	**1,43**	**0,00**	**53.293,27**		**45.106,51**	

R E G I O N E P U G L I A CONTO DEL BILANCIO ESERCIZIO FINANZIARIO 2010 - SPESE -

NUMERO	DESCRIZIONE CAPITOLI	RESIDUI ACCERTATI INIZIO ESERCIZIO €	STANZIAMENTI DEFINITIVI DI COMPETENZA €	STANZIAMENTI DEFINITIVI DI CASSA €	IMPEGNI ASSUNTI NELL'ESERCIZIO €
R I E P I L O G O U.P.B.					
U.P.B. 2.8.1	CITTADINANZA ATTIVA				
	COMPETENZA		255.000,00	437.220,85	123.229,42
	RESIDUI PROPRI	182.220,85			
TOTALE SERVIZIO 2.8	COMPETENZA		255.000,00	437.220,85	123.229,42
	RESIDUI PROPRI	182.220,85			

PAGAMENTI IN CONTO COMPETENZA E IN CONTO RESIDUI	RESIDUI ELIMINATI PER REISCRIZIONE	INSUSSISTENZA O PRESCRIZIONE	ECONOMIA VINCOLATA	PERENZIONE	REISCRIZIONE DI RESIDUI DI STANZIAMENTO	RESIDUI DA RIPORTARE PROVENIENTI DALL'ESERCIZIO DI COM.ZA E PRECEDENTI PROPRI	DI STANZIAMENTO
€	€	€	€	€	€	€	€
46.362,70						76.866,72	0,00
83.819,64	0,00	1,43	0,00	53.293,27		45.106,51	
46.362,70						76.866,72	0,00
83.819,64	0,00	1,43	0,00	53.293,27		45.106,51	

R E G I O N E P U G L I A CONTO DEL BILANCIO ESERCIZIO FINANZIARIO 2010 - SPESE -

NUMERO	DESCRIZIONE CAPITOLI	RESIDUI ACCERTATI INIZIO ESERCIZIO €	STANZIAMENTI DEFINITIVI DI COMPETENZA €	STANZIAMENTI DEFINITIVI DI CASSA €	IMPEGNI ASSUNTI NELL'ESERCIZIO €
SERVIZIO 2.9	AREA POLITICHE PER LO SVILUPPO ECONOMICO, LAVORO E INNOVAZIONE - SERVIZIO COMUNICAZIONE ISTITUZIONALE				
U.P.B. 2.9.1	COMUNICAZIONE ISTITUZIONALE				
2.9.1 (02 02 07) [01 06 01 06]	(RIS. AUTONOME)		8.000,00	419.864,26	8.000,00
1270	ATTIVITA' ISTITUZIONALE DI INFORMAZIONE E COMUNICAZIONE DEL PRESIDENTE DELLA G.R. L.R.18/74.				
CAP.RESIDUI PROPRI	1270 / 2009	411.864,26			
	TOTALI	**411.864,26**			
2.9.1 (02 02 14) [01 06 01 06]	(RIS. AUTONOME)		476.531,78	902.672,99	476.399,78
1450	SPESE PER L'ATTIVITÀ DI COMUNICAZIONE PUBBLICA L.150/2000 E DPR 422/2001				
CAP.RESIDUI PROPRI	1450 / 2008	933,96			
	1450 / 2009	425.207,25			
	TOTALI	**426.141,21**			
TOTALE	**U.P.B. 2.9.1 COMPETENZA**		**484.531,78**	**1.322.537,25**	**484.399,78**
	RESIDUI PROPRI	**838.005,47**			
TOTALE	**SERVIZIO 2.9 COMPETENZA**		**484.531,78**	**1.322.537,25**	**484.399,78**
	RESIDUI PROPRI	**838.005,47**			

PAGAMENTI IN CONTO COMPETENZA E IN CONTO RESIDUI	RESIDUI ELIMINATI PER REISCRIZIONE	INSUSSISTENZA O PRESCRIZIONE	ECONOMIA VINCOLATA	PERENZIONE	REISCRIZIONE DI RESIDUI DI STANZIAMENTO	RESIDUI DA RIPORTARE PROVENIENTI DALL'ESERCIZIO DI COM.ZA E PRECEDENTI PROPRI	DI STANZIAMENTO
€	€	€	€	€	€	€	€
8.000,00						0,00	0,00
410.727,77	0,00	0,00	0,00	0,00		1.136,49	
410.727,77	**0,00**	**0,00**	**0,00**	**0,00**		**1.136,49**	
456.409,68						19.990,10	0,00
0,00	0,00	0,00	0,00	933,96		0,00	
424.380,40	0,00	97,43	0,00	0,00		729,42	
424.380,40	**0,00**	**97,43**	**0,00**	**933,96**		**729,42**	
464.409,68						**19.990,10**	**0,00**
835.108,17	**0,00**	**97,43**	**0,00**	**933,96**		**1.865,91**	
464.409,68						**19.990,10**	**0,00**
835.108,17	**0,00**	**97,43**	**0,00**	**933,96**		**1.865,91**	

R E G I O N E P U G L I A CONTO DEL BILANCIO ESERCIZIO FINANZIARIO 2010 - SPESE -

NUMERO	SET	UPB	DESCRIZIONE CAPITOLI	RESIDUI ACCERTATI INIZIO ESERCIZIO €	STANZIAMENTI DEFINITIVI DI COMPETENZA €	STANZIAMENTI DEFINITIVI DI CASSA €	IMPEGNI ASSUNTI NELL'ESERCIZIO €
R I E P I L O G O		U.P.B.					
U.P.B.		2.9.1	COMUNICAZIONE ISTITUZIONALE				
			COMPETENZA		484.531,78	1.322.537,25	484.399,78
			RESIDUI PROPRI	838.005,47			
TOTALE	SERVIZIO	2.9	COMPETENZA		484.531,78	1.322.537,25	484.399,78
			RESIDUI PROPRI	838.005,47			

PAGAMENTI IN CONTO COMPETENZA E IN CONTO RESIDUI	RESIDUI ELIMINATI PER REISCRIZIONE	INSUSSISTENZA O PRESCRIZIONE	ECONOMIA VINCOLATA	PERENZIONE	REISCRIZIONE DI RESIDUI DI STANZIAMENTO	RESIDUI DA RIPORTARE PROVENIENTI DALL'ESERCIZIO DI COM.ZA E PRECEDENTI PROPRI	DI STANZIAMENTO
€	€	€	€	€	€	€	€
464.409,68						19.990,10	0,00
835.108,17	0,00	97,43	0,00	933,96		1.865,91	
464.409,68						19.990,10	0,00
835.108,17	0,00	97,43	0,00	933,96		1.865,91	

R E G I O N E P U G L I A CONTO DEL BILANCIO ESERCIZIO FINANZIARIO 2010 - SPESE -

NUMERO	DESCRIZIONE CAPITOLI	RESIDUI ACCERTATI INIZIO ESERCIZIO €	STANZIAMENTI DEFINITIVI DI COMPETENZA €	STANZIAMENTI DEFINITIVI DI CASSA €	IMPEGNI ASSUNTI NELL'ESERCIZIO €
SERVIZIO 2.10	AREA POLITICHE PER LO SVILUPPO ECONOMICO, LAVORO E INNOVAZIONE - SERVIZIO ATTIVITA' ESTRATTIVE				
U.P.B. 2.10.1	ATTIVITÀ ESTRATTIVE				
2.10.1 (02 02 10) [04 04 02 01]	(RIS. VINCOLATE)		50.000,00	197.000,00	0,00
241010	SPESE PER IL FUNZIONAMENTO E LA GESTIONE DELLO SPORTELLO UNICO REGIONALE PER LE ATTIVITÀ ESTRATTIVE -CATASTO CAVE E OSSERVATORIO ATTIVITÀ ESTRATTIVE- DI CUI ALLE LL.RR. 21/2004 E 3719/85 E S.M.I.				
C.E. CONNESSI:	2032351				
CAP.RESIDUI PROPRI	241010 / 2009	147.000,00			
	TOTALI	**147.000,00**			
2.10.1 (05 02 02) [04 04 02 01]	(RIS. VINCOLATE)		0,00	1.020.000,00	0,00
241015	CONTRIBUTI AI CONSORZI PER LA FORMAZIONE DEI PIANI DI BACINO.				
C.E. CONNESSI:	2032351				
CAP.RESIDUI PROPRI	241015 / 2009	970.000,00			
	TOTALI	**970.000,00**			
CAP.RESIDUI DI STANZ.	241015 / 2007	50.000,00			0,00
	TOTALI	**50.000,00**			**0,00**

PAGAMENTI IN CONTO COMPETENZA E IN CONTO RESIDUI	RESIDUI ELIMINATI PER REISCRIZIONE	INSUSSISTENZA O PRESCRIZIONE	ECONOMIA VINCOLATA	PERENZIONE	REISCRIZIONE DI RESIDUI DI STANZIAMENTO	RESIDUI DA RIPORTARE PROVENIENTI DALL'ESERCIZIO DI COM.ZA E PRECEDENTI PROPRI	DI STANZIAMENTO
€	€	€	€	€	€	€	€
0,00						0,00	49.764,64
0,00	0,00	0,00	0,00	0,00		147.000,00	
0,00	**0,00**	**0,00**	**0,00**	**0,00**		**147.000,00**	
0,00						0,00	0,00
0,00	0,00	0,00	0,00	0,00		970.000,00	
0,00	**0,00**	**0,00**	**0,00**	**0,00**		**970.000,00**	
0,00	0,00	0,00	0,00		0,00	0,00	50.000,00
0,00	**0,00**	**0,00**	**0,00**		**0,00**	**0,00**	**50.000,00**

R E G I O N E P U G L I A CONTO DEL BILANCIO ESERCIZIO FINANZIARIO 2010 - SPESE -

NUMERO	DESCRIZIONE CAPITOLI	RESIDUI ACCERTATI INIZIO ESERCIZIO €	STANZIAMENTI DEFINITIVI DI COMPETENZA €	STANZIAMENTI DEFINITIVI DI CASSA €	IMPEGNI ASSUNTI NELL'ESERCIZIO €
2.10.1 (02 02 10) [04 04 01 03]	(RIS. VINCOLATE)		0,00	380.000,00	0,00
241050	SPESE PER INIZIATIVE DI PROMOZIONE DEL SETTORE ESTRATTIVO PUGLIESE ART. 1 L.R. 31/07.				
	C.E. CONNESSI: 2032351				
CAP.RESIDUI PROPRI	241050 / 2009	30.000,00			
	TOTALI	**30.000,00**			
CAP.RESIDUI DI STANZ.	241050 / 2008	350.000,00			0,00
	TOTALI	**350.000,00**			**0,00**
2.10.1 (02 02 10) [04 04 01 03]	(RIS. VINCOLATE)		0,00	0,00	0,00
241060	SPESE PER LA REALIZZAZIONE DI STUDI E RICERCHE PER IL SETTORE ESTRATTIVO. ART. 2 L.R.31/07.				
	C.E. CONNESSI: 2032351				
2.10.1 (06 02) [04 04 02 03]	(RIS. VINCOLATE)		0,00	0,00	0,00
241070	CONTRIBUTI PER INTERVENTI DI INNOVAZIONE E RICERCA. L.R. 31/07 ART. 3.				
	C.E. CONNESSI: 2032351				

PAGAMENTI IN CONTO COMPETENZA E IN CONTO RESIDUI	RESIDUI ELIMINATI PER REISCRIZIONE	INSUSSISTENZA O PRESCRIZIONE	ECONOMIA VINCOLATA	PERENZIONE	REISCRIZIONE DI RESIDUI DI STANZIAMENTO	RESIDUI DA RIPORTARE PROVENIENTI DALL'ESERCIZIO DI COM.ZA E PRECEDENTI PROPRI	DI STANZIAMENTO
€	€	€	€	€	€	€	€
0,00						0,00	0,00
0,00	0,00	0,00	0,00	0,00		30.000,00	
0,00	**0,00**	**0,00**	**0,00**	**0,00**		**30.000,00**	
0,00	0,00	0,00	0,00		0,00	0,00	350.000,00
0,00	**0,00**	**0,00**	**0,00**		**0,00**	**0,00**	**350.000,00**
0,00						0,00	0,00
0,00						0,00	0,00

R E G I O N E P U G L I A CONTO DEL BILANCIO ESERCIZIO FINANZIARIO 2010 - SPESE -

NUMERO	DESCRIZIONE CAPITOLI	RESIDUI ACCERTATI INIZIO ESERCIZIO €	STANZIAMENTI DEFINITIVI DI COMPETENZA €	STANZIAMENTI DEFINITIVI DI CASSA €	IMPEGNI ASSUNTI NELL'ESERCIZIO €
2.10.1 (02 02 14) [04 04 01 01]	(RIS. VINCOLATE)		100.000,00	596.453,43	10.000,00
636040	SPESA RELATIVA ALLA GESTIONE DELLA L.R. N.37/85 E D.LVO N. 624/96.				
	C.E. CONNESSI: 2032351				
CAP.RESIDUI PROPRI	636040 / 2006	36.575,35			
	636040 / 2007	10.000,00			
	636040 / 2008	15.000,00			
	636040 / 2009	23.000,00			
	TOTALI	**84.575,35**			
CAP.RESIDUI DI STANZ.	636040 / 2006	355.878,08			0,00
	636040 / 2007	20.000,00			0,00
	636040 / 2008	36.000,00			0,00
	TOTALI	**411.878,08**			**0,00**
TOTALE U.P.B.	**2.10.1 COMPETENZA**		**150.000,00**	**2.193.453,43**	**10.000,00**
	RESIDUI PROPRI	**1.231.575,35**			
	RESIDUI DI STANZIAMENTO	**811.878,08**			**0,00**
TOTALE SERVIZIO	**2.10 COMPETENZA**		**150.000,00**	**2.193.453,43**	**10.000,00**
	RESIDUI PROPRI	**1.231.575,35**			
	RESIDUI DI STANZIAMENTO	**811.878,08**			**0,00**

PAGAMENTI IN CONTO COMPETENZA E IN CONTO RESIDUI	RESIDUI ELIMINATI PER REISCRIZIONE	INSUSSISTENZA O PRESCRIZIONE	ECONOMIA VINCOLATA	PERENZIONE	REISCRIZIONE DI RESIDUI DI STANZIAMENTO	RESIDUI DA RIPORTARE PROVENIENTI DALL'ESERCIZIO DI COM.ZA E PRECEDENTI PROPRI	DI STANZIAMENTO
€	€	€	€	€	€	€	€
0,00						10.000,00	89.574,74
0,00	0,00	0,00	0,00	0,00		36.575,35	
0,00	0,00	0,00	0,00	0,00		10.000,00	
0,00	0,00	0,00	0,00	0,00		15.000,00	
2.389,58	0,00	0,00	610,42	0,00		20.000,00	
2.389,58	**0,00**	**0,00**	**610,42**	**0,00**		**81.575,35**	
0,00	0,00	0,00	0,00		0,00	0,00	355.878,08
0,00	0,00	0,00	0,00		0,00	0,00	20.000,00
0,00	0,00	0,00	0,00		0,00	0,00	36.000,00
0,00	**0,00**	**0,00**	**0,00**		**0,00**	**0,00**	**411.878,08**
0,00						**10.000,00**	**139.339,38**
2.389,58	**0,00**	**0,00**	**610,42**	**0,00**		**1.228.575,35**	
0,00	**0,00**	**0,00**	**0,00**		**0,00**	**0,00**	**811.878,08**
0,00						**10.000,00**	**139.339,38**
2.389,58	**0,00**	**0,00**	**610,42**	**0,00**		**1.228.575,35**	
0,00	**0,00**	**0,00**	**0,00**		**0,00**	**0,00**	**811.878,08**

R E G I O N E P U G L I A CONTO DEL BILANCIO ESERCIZIO FINANZIARIO 2010 - SPESE -

NUMERO	DESCRIZIONE CAPITOLI	RESIDUI ACCERTATI INIZIO ESERCIZIO €	STANZIAMENTI DEFINITIVI DI COMPETENZA €	STANZIAMENTI DEFINITIVI DI CASSA €	IMPEGNI ASSUNTI NELL'ESERCIZIO €
R I E P I L O G O U.P.B.					
U.P.B. 2.10.1	ATTIVITÀ ESTRATTIVE				
	COMPETENZA		150.000,00	2.193.453,43	10.000,00
	RESIDUI PROPRI	1.231.575,35			
	RESIDUI DI STANZIAMENTO	811.878,08			0,00
TOTALE SERVIZIO 2.10	COMPETENZA		150.000,00	2.193.453,43	10.000,00
	RESIDUI PROPRI	1.231.575,35			
	RESIDUI DI STANZIAMENTO	811.878,08			0,00

PAGAMENTI IN CONTO COMPETENZA E IN CONTO RESIDUI	RESIDUI ELIMINATI PER REISCRIZIONE	INSUSSISTENZA O PRESCRIZIONE	ECONOMIA VINCOLATA	PERENZIONE	REISCRIZIONE DI RESIDUI DI STANZIAMENTO	RESIDUI DA RIPORTARE PROVENIENTI DALL'ESERCIZIO DI COM.ZA E PRECEDENTI PROPRI	DI STANZIAMENTO
€	€	€	€	€	€	€	€
0,00						10.000,00	139.339,38
2.389,58	0,00	0,00	610,42	0,00		1.228.575,35	
0,00	0,00	0,00	0,00		0,00	0,00	811.878,08
0,00						10.000,00	139.339,38
2.389,58	0,00	0,00	610,42	0,00		1.228.575,35	
0,00	0,00	0,00	0,00		0,00	0,00	811.878,08

R E G I O N E P U G L I A CONTO DEL BILANCIO ESERCIZIO FINANZIARIO 2010 - SPESE -

NUMERO	DESCRIZIONE CAPITOLI	RESIDUI ACCERTATI INIZIO ESERCIZIO €	STANZIAMENTI DEFINITIVI DI COMPETENZA €	STANZIAMENTI DEFINITIVI DI CASSA €	IMPEGNI ASSUNTI NELL'ESERCIZIO €
SERVIZIO 3.2	AREA POLITICHE PER AMBIENTE, LE RETI E LA QUALITA' URBANA - SERVIZIO LAVORI PUBBLICI				
U.P.B. 3.2.1	INTERVENTI PER PUBBLICHE CALAMITÀ				
3.2.1 (21 01 05) [01 03 04 08] (RIS. AUTONOME)			0,00	49.961.811,20	0,00
3428	SPESA PER IL COMPLETAMENTO COSTRUZIONE DELLA SEDE DEL CONSIGLIO REGIONALE. (L.R. 18/2008 DI ASSESTAMENTO BILANCIO 2008).				
CAP.RESIDUI PROPRI	3428 / 2009	44.792.542,04			
	TOTALI	**44.792.542,04**			
CAP.RESIDUI DI STANZ.	3428 / 2008	5.169.269,16			5.166.000,00
	TOTALI	**5.169.269,16**			**5.166.000,00**
3.2.1 (22 02 02) [02 02 01 01] (RIS. AUTONOME)			0,00	1.000.000,00	0,00
511005	INTERVENTO FINANZIARIO STRAORDINARIO IN FAVORE DEI COMUNI DI SAN GIOVANNI ROTONDO E SAN MARCO IN LAMIS PER GLI EVENTI ALLUVIONALI DEL MESE DI SETTEMBRE 2009.(ART. 15 L.R. 21/2009)				
CAP.RESIDUI PROPRI	511005 / 2009	1.000.000,00			
	TOTALI	**1.000.000,00**			
3.2.1 (22 02 01) [05 04 01 06] (RIS. AUTONOME)			2.975.000,00	10.387.427,53	2.971.744,11
511010	IINTERVENTI DI RIPRISTINO DI OPERE PUBBLICHE O DI PUBBLICO INTERESSE DANNEGGIATE DA CALAMITA' NATURALI. L.R. 13/2001				
CAP.RESIDUI PROPRI	511010 / 2006	155.802,45			
	511010 / 2007	1.178.708,02			
	511010 / 2008	2.577.917,06			
	511010 / 2009	3.500.000,00			
	TOTALI	**7.412.427,53**			

PAGAMENTI IN CONTO COMPETENZA E IN CONTO RESIDUI	RESIDUI ELIMINATI PER REISCRIZIONE	INSUSSISTENZA O PRESCRIZIONE	ECONOMIA VINCOLATA	PERENZIONE	REISCRIZIONE DI RESIDUI DI STANZIAMENTO	RESIDUI DA RIPORTARE PROVENIENTI DALL'ESERCIZIO DI COM.ZA E PRECEDENTI PROPRI	DI STANZIAMENTO
€	€	€	€	€	€	€	€
0,00						0,00	0,00
93.907,20	0,00	0,00	0,00	0,00		44.698.634,84	
93.907,20	**0,00**	**0,00**	**0,00**	**0,00**		**44.698.634,84**	
0,00	0,00	0,00	0,00		0,00	5.166.000,00	3.269,16
0,00	**0,00**	**0,00**	**0,00**		**0,00**	**5.166.000,00**	**3.269,16**
0,00						0,00	0,00
826.059,92	0,00	0,00	0,00	0,00		173.940,08	
826.059,92	**0,00**	**0,00**	**0,00**	**0,00**		**173.940,08**	
204.069,70						2.767.674,41	0,00
61.535,84	0,00	0,00	0,00	0,00		94.266,61	
578.589,55	0,00	437,47	0,00	0,00		599.681,00	
765.915,22	0,00	10.743,23	0,00	0,00		1.801.258,61	
1.497.189,06	0,00	0,00	0,00	0,00		2.002.810,94	
2.903.229,67	**0,00**	**11.180,70**	**0,00**	**0,00**		**4.498.017,16**	

R E G I O N E P U G L I A CONTO DEL BILANCIO ESERCIZIO FINANZIARIO 2010 - SPESE -

NUMERO	SET	UPB	DESCRIZIONE CAPITOLI	RESIDUI ACCERTATI INIZIO ESERCIZIO €	STANZIAMENTI DEFINITIVI DI COMPETENZA €	STANZIAMENTI DEFINITIVI DI CASSA €	IMPEGNI ASSUNTI NELL'ESERCIZIO €
	3.2.1	(02 02 10) [06 02 01 01]	(RIS. AUTONOME)		85.000,00	85.000,00	0,00
511018			SPESE PER LE ATTIVITA' CONNESSE ALLA DEFINIZIONE DELLA MICROZONIZZAZIONE SISMICA DEL TERRITORIO PUGLIESE . ART. 83 DEL D.P.R 380/2001.				
	3.2.1	(22 02 01) [05 04 01 06]	(RIS. AUTONOME)		9.800,00	9.800,00	0,00
511020			LEGGE 64/74. ESECUZIONE D'UFFICIO DI OPERE DI DEMOLIZIONE E/O ADEGUAMENTO ALLE NORME ANTISISMICHE DISPOSTE CON SENTENZE O PROVVEDIMENTI GIUDIZIARI ESECUTIVI OVVERO CON DECRETI PRESIDENZIALI DEFINITIVI. SPESA OBBLIGATORIA				
	3.2.1	(02 02 14) [05 02 01 01]	(RIS. AUTONOME)		0,00	0,00	0,00
511024			ONERI DEFINIZIONE TRANSATTIVA COSTRUZIONE E GESTIONE TEMPORANEA IMPIANTI DI DEPURAZIONE DI CUI ALLA CONVENZIONE REP. N. 7471, REGISTRATA IN DATA 2/12/1986, STIPULATA CON L'IMPRESA GIOVANNI PUTIGNANO SRL.				
	3.2.1	(02 02 10) [06 02 01]	(RIS. AUTONOME)		75.687,00	75.687,00	33.187,00
511025			SPESE DI ATTUAZIONE O.P.C.M. 3362/2004, IN MATERIA DI INTERVENTI CONCERNENTI LA RIDUZIONE DEL RISCHIO SISMICO PER GLI INTERVENTI DI COMPETENZA REGIONALE.				
	3.2.1	(04 02 02) [06 02 01 01]	(RIS. VINCOLATE)		76.084,00	5.173.659,59	0,00
511026			L. 326/03 SPESE DI ATTUAZIONE O.P.C.M. 3362/2004 D.P.C.M . N.2355/05 E DGR 1965/04 - VERIFICHE TECNICHE E INTERVENTI DI ADEQUAMENTO O MIGLIORAMENTO SISMICO. TRASFERIMENTI ALLE PUBBLICHE AMMINISTRAZIONI. C.E. CONNESSI: 2033852				
			CAP.RESIDUI PROPRI 511026 / 2006	90.549,41			
			511026 / 2007	2.144.009,29			
			511026 / 2008	2.863.016,89			
			TOTALI	**5.097.575,59**			

PAGAMENTI IN CONTO COMPETENZA E IN CONTO RESIDUI €	RESIDUI ELIMINATI PER REISCRIZIONE €	INSUSSISTENZA O PRESCRIZIONE €	ECONOMIA VINCOLATA €	PERENZIONE €	REISCRIZIONE DI RESIDUI DI STANZIAMENTO €	RESIDUI DA RIPORTARE PROVENIENTI DALL'ESERCIZIO DI COM.ZA E PRECEDENTI PROPRI €	DI STANZIAMENTO €
0,00						0,00	0,00
0,00						0,00	0,00
0,00						0,00	0,00
33.187,00						0,00	0,00
0,00						0,00	76.084,00
59.807,00	0,00	0,00	0,00	0,00		30.742,41	
559.058,50	0,00	0,00	0,00	0,00		1.584.950,79	
186.936,50	0,00	0,00	0,00	0,00		2.676.080,39	
805.802,00	**0,00**	**0,00**	**0,00**	**0,00**		**4.291.773,59**	

R E G I O N E P U G L I A CONTO DEL BILANCIO ESERCIZIO FINANZIARIO 2010 - SPESE -

NUMERO	DESCRIZIONE CAPITOLI	RESIDUI ACCERTATI INIZIO ESERCIZIO €	STANZIAMENTI DEFINITIVI DI COMPETENZA €	STANZIAMENTI DEFINITIVI DI CASSA €	IMPEGNI ASSUNTI NELL'ESERCIZIO €
3.2.1 (05 01 02) [06 02 01 01]	(RIS. VINCOLATE)		0,00	441.534,45	0,00
511027	L. 326/03 SPESE DI ATTUAZIONE O.P.C.M. 3362/2004 D.P.C.M . N.2355/05 E DGR 1965/04 - VERIFICHE TECNICHE E INTERVENTI DI ADEQUAMENTO O MIGLIORAMENTO SISMICO. TRASFERIMENTI A SOGGETTI E ISTITUZIONI PRIVATE.				
	C.E. CONNESSI: 2033852				
CAP.RESIDUI PROPRI	511027 / 2006	26.137,90			
	511027 / 2007	310.294,90			
	511027 / 2008	105.101,65			
	TOTALI	**441.534,45**			
3.2.1 (02 02 10) [06 02 01 01]	(RIS. VINCOLATE)		0,00	19.229,00	0,00
511028	L. 326/03 SPESE DI ATTUAZIONE O.P.C.M. 3362/2004 D.P.C.M . N.2355/05 E DGR 1965/04 - VERIFICHE TECNICHE E INTERVENTI DI ADEQUAMENTO O MIGLIORAMENTO SISMICO. INTERVENTI DIRETTI.				
	C.E. CONNESSI: 2033852				
CAP.RESIDUI PROPRI	511028 / 2007	11.729,00			
	511028 / 2008	7.500,00			
	TOTALI	**19.229,00**			
3.2.1 (22 02 02) [04 04 03]	(RIS. VINCOLATE)		0,00	879.805,39	0,00
511039	ESECUZIONE DI OPERE DI CONSOLIDAMENTO E RIPRISTINO DELL'EX CONVENTO DELLA CONSOLAZIONE IN DELICETO (FG) DANNEGGIATO DAGLI EVENTI SISMICI DEL NOVEMBRE 1998 E FEBBRAIO 1981.				
	C.E. CONNESSI: 2059925				
CAP.RESIDUI PROPRI	511039 / 2006	879.805,39			
	TOTALI	**879.805,39**			

PAGAMENTI IN CONTO COMPETENZA E IN CONTO RESIDUI	RESIDUI ELIMINATI PER REISCRIZIONE	INSUSSISTENZA O PRESCRIZIONE	ECONOMIA VINCOLATA	PERENZIONE	REISCRIZIONE DI RESIDUI DI STANZIAMENTO	RESIDUI DA RIPORTARE PROVENIENTI DALL'ESERCIZIO DI COM.ZA E PRECEDENTI PROPRI	DI STANZIAMENTO
€	€	€	€	€	€	€	€
0,00						0,00	0,00
8.532,30	0,00	0,00	0,00	0,00		17.605,60	
4.808,15	0,00	0,00	0,00	0,00		305.486,75	
0,00	0,00	0,00	0,00	0,00		105.101,65	
13.340,45	**0,00**	**0,00**	**0,00**	**0,00**		**428.194,00**	
0,00						0,00	0,00
9.729,00	0,00	0,00	0,00	0,00		2.000,00	
0,00	0,00	0,00	0,00	0,00		7.500,00	
9.729,00	**0,00**	**0,00**	**0,00**	**0,00**		**9.500,00**	
0,00						0,00	0,00
179.740,00	0,00	0,00	0,00	0,00		700.065,39	
179.740,00	**0,00**	**0,00**	**0,00**	**0,00**		**700.065,39**	

R E G I O N E P U G L I A CONTO DEL BILANCIO ESERCIZIO FINANZIARIO 2010 - SPESE -

NUMERO	DESCRIZIONE CAPITOLI	RESIDUI ACCERTATI INIZIO ESERCIZIO €	STANZIAMENTI DEFINITIVI DI COMPETENZA €	STANZIAMENTI DEFINITIVI DI CASSA €	IMPEGNI ASSUNTI NELL'ESERCIZIO €
3.2.1 (22 02 02) [02 02 01 01]	(RIS. VINCOLATE)		0,00	29,80	0,00
521029	L.471/94 ART. 4 E L. 265/95 ART. 1 -INTERVENTI IN FAVORE DELLE ZONE ALLUVIONATE NEI MESI DI SETTEMBRE- DICEMBRE 1993.				
	C.E. CONNESSI: 2058760				
CAP.RESIDUI PROPRI	521029 / 2004	29,80			
	TOTALI	**29,80**			
3.2.1 (22 02 02) [02 02 01 91]	(RIS. AUTONOME)		2.500.000,00	4.337.526,12	2.495.379,68
521040	INTERVENTI DI SOMMA URGENZA DI COMPETENZA REGIONALE E DEI SOGGETTI PREVISTI NELL'ART. 3, COMMA 1 LETT. A L.R. 13/2001, L.R. 20/2000 E ART. 147 D.P.R. 554/1999. ART. 34 L.R. 14/2004.				
	SPESA OBBLIGATORIA				
CAP.RESIDUI PROPRI	521040 / 2004	6.260,00			
	521040 / 2006	3.405,60			
	521040 / 2007	34.800,00			
	521040 / 2008	234.127,55			
	521040 / 2009	1.558.932,97			
	TOTALI	**1.837.526,12**			
TOTALE U.P.B.	**3.2.1 COMPETENZA**		**5.721.571,00**	**72.371.510,08**	**5.500.310,79**
	RESIDUI PROPRI	**61.480.669,92**			
	RESIDUI DI STANZIAMENTO	**5.169.269,16**			**5.166.000,00**

PAGAMENTI IN CONTO COMPETENZA E IN CONTO RESIDUI	RESIDUI ELIMINATI PER REISCRIZIONE	INSUSSISTENZA O PRESCRIZIONE	ECONOMIA VINCOLATA	PERENZIONE	REISCRIZIONE DI RESIDUI DI STANZIAMENTO	RESIDUI DA RIPORTARE PROVENIENTI DALL'ESERCIZIO DI COM.ZA E PRECEDENTI PROPRI	DI STANZIAMENTO
€	€	€	€	€	€	€	€
0,00						0,00	0,00
0,00	0,00	0,00	0,00	0,00		29,80	
0,00	**0,00**	**0,00**	**0,00**	**0,00**		**29,80**	
766.531,63						1.728.848,05	0,00
0,00	0,00	0,00	0,00	0,00		6.260,00	
0,00	0,00	3.405,60	0,00	0,00		0,00	
0,00	0,00	0,00	0,00	0,00		34.800,00	
151.012,55	0,00	0,00	0,00	0,00		83.115,00	
980.619,57	0,00	21.710,89	0,00	0,00		556.602,51	
1.131.632,12	**0,00**	**25.116,49**	**0,00**	**0,00**		**680.777,51**	
1.003.788,33						**4.496.522,46**	**76.084,00**
5.963.440,36	**0,00**	**36.297,19**	**0,00**	**0,00**		**55.480.932,37**	
0,00	**0,00**	**0,00**	**0,00**		**0,00**	**5.166.000,00**	**3.269,16**

R E G I O N E P U G L I A CONTO DEL BILANCIO ESERCIZIO FINANZIARIO 2010 - SPESE -

NUMERO	DESCRIZIONE CAPITOLI	RESIDUI ACCERTATI INIZIO ESERCIZIO €	STANZIAMENTI DEFINITIVI DI COMPETENZA €	STANZIAMENTI DEFINITIVI DI CASSA €	IMPEGNI ASSUNTI NELL'ESERCIZIO €
SERVIZIO 3.2	AREA POLITICHE PER AMBIENTE, LE RETI E LA QUALITA' URBANA - SERVIZIO LAVORI PUBBLICI				
U.P.B. 3.2.2	VIABILITÀ				
3.2.2 (22 02 02) [01 03 04 91]	(RIS. VINCOLATE)		25.048.446,51	178.869.708,70	0,00
512047	INTERVENTI SULLA RETE STRADALE DI INTERESSE REGIONALE. D.M. TESORO BILANCIO E P.E. N.0044924 DEL 6/5/2001.				
	C.E. CONNESSI: 2059912				
CAP.RESIDUI PROPRI	512047 / 2007	53.303.914,90			
	TOTALI	**53.303.914,90**			
CAP.RESIDUI DI STANZ.	512047 / 2007	50.447.009,11			0,00
	512047 / 2008	24.846.833,62			0,00
	512047 / 2009	25.223.504,56			0,00
	TOTALI	**100.517.347,29**			**0,00**
3.2.2 (22 02 02) [01 03 04 91]	(RIS. VINCOLATE)		200.091,66	29.637.480,37	0,00
512048	INTERVENTI RELATIVI AL PIANO STRAORDINARIO IN MATERIA DI VIABILITA' REGIONALE. D.M. TESORO BILANCIO E P.E. N.0044924 DEL 6/5/2001.				
	C.E. CONNESSI: 2059914				
CAP.RESIDUI PROPRI	512048 / 2007	7.163.969,87			
	512048 / 2009	435.000,00			
	TOTALI	**7.598.969,87**			
CAP.RESIDUI DI STANZ.	512048 / 2005	21.838.418,84			0,00
	TOTALI	**21.838.418,84**			**0,00**

PAGAMENTI IN CONTO COMPETENZA E IN CONTO RESIDUI	RESIDUI ELIMINATI PER REISCRIZIONE	INSUSSISTENZA O PRESCRIZIONE	ECONOMIA VINCOLATA	PERENZIONE	REISCRIZIONE DI RESIDUI DI STANZIAMENTO	RESIDUI DA RIPORTARE PROVENIENTI DALL'ESERCIZIO DI COM.ZA E PRECEDENTI PROPRI	DI STANZIAMENTO
€	€	€	€	€	€	€	€
0,00						0,00	25.048.446,51
10.026,45	0,00	0,00	0,00	0,00		53.293.888,45	
10.026,45	**0,00**	**0,00**	**0,00**	**0,00**		**53.293.888,45**	
0,00	0,00	0,00	0,00		0,00	0,00	50.447.009,11
0,00	0,00	0,00	0,00		0,00	0,00	24.846.833,62
0,00	0,00	0,00	0,00		0,00	0,00	25.223.504,56
0,00	**0,00**	**0,00**	**0,00**		**0,00**	**0,00**	**100.517.347,29**
0,00						0,00	200.091,46
5.604.055,86	0,00	0,00	0,00	0,00		1.559.914,01	
0,00	0,00	0,00	0,00	0,00		435.000,00	
5.604.055,86	**0,00**	**0,00**	**0,00**	**0,00**		**1.994.914,01**	
0,00	0,00	0,00	0,00		0,00	0,00	21.838.418,84
0,00	**0,00**	**0,00**	**0,00**		**0,00**	**0,00**	**21.838.418,84**

R E G I O N E P U G L I A CONTO DEL BILANCIO ESERCIZIO FINANZIARIO 2010 - SPESE -

NUMERO	DESCRIZIONE CAPITOLI	RESIDUI ACCERTATI INIZIO ESERCIZIO €	STANZIAMENTI DEFINITIVI DI COMPETENZA €	STANZIAMENTI DEFINITIVI DI CASSA €	IMPEGNI ASSUNTI NELL'ESERCIZIO €
3.2.2 (22 02 02) [06 02 01 01]	(RIS. AUTONOME)		0,00	350.000,00	0,00
521015	INTERVENTI URGENTI PER FRONTEGGIARE I DANNI DERIVANTI DALLE PIOGGE ALLUVIONALINELLA PROVINCIA DI FOGGIA NEL MESE DI APRILE 2009 (LEGE DI BILANCIO 2009)				
CAP.RESIDUI PROPRI	521015 / 2009	350.000,00			
	TOTALI	**350.000,00**			
3.2.2 (22 02 02) [04 05 01 91]	(RIS. AUTONOME)		0,00	237.800,01	0,00
522050	CONCESSIONE CONTRIBUTI PER LA REALIZZAZIONE PARCHEGGI ART. 3 LEGGE 122/89.				
CAP.RESIDUI PROPRI	522050 / 2005	237.800,01			
	TOTALI	**237.800,01**			
3.2.2 (22 02 02) [04 05 01 01]	(RIS. AUTONOME)		170.000,00	170.000,00	0,00
522068	SOMME TRASFERITE A ENTI PROPRIETARI DELLE STRADE AD ESCLUSIVA COPERTU-RA DELLE SPESE PER OPERE CONNESSE AL RINFORZO, ALL'ADEGUAMENTO ED AL- L'USURA DELLE INFRASTUTTURE STRADALI (ART. 34 D.L. 285/92 NUOVO CODI-CE DELLA STRADA)				
3.2.2 (04 02 02) [04 05 01 01]	(RIS. AUTONOME)		20.000,00	115.997,36	0,00
531060	SOMMA DA ATTRIBUIRE AGLI ENTI PROPRIETARI DELLE STRADE INTERESSATE DALTRANSITO DI VEICOLI ADDETTI A TRASPORTI ECCEZIONALI (L.R. 14/86 - ART. 6) - COLLEGATO AL CAP. ENTRATA 3072050				
	C.E. CONNESSI: 3072050				
CAP.RESIDUI DI STANZ.	531060 / 2008	74.538,75			0,00
	531060 / 2009	21.458,61			0,00
	TOTALI	**95.997,36**			**0,00**

PAGAMENTI IN CONTO COMPETENZA E IN CONTO RESIDUI €	RESIDUI ELIMINATI PER REISCRIZIONE €	INSUSSISTENZA O PRESCRIZIONE €	ECONOMIA VINCOLATA €	PERENZIONE €	REISCRIZIONE DI RESIDUI DI STANZIAMENTO €	RESIDUI DA RIPORTARE PROVENIENTI DALL'ESERCIZIO DI COM.ZA E PRECEDENTI PROPRI €	DI STANZIAMENTO €
0,00						0,00	0,00
325.764,06	0,00	220,99	0,00	0,00		24.014,95	
325.764,06	**0,00**	**220,99**	**0,00**	**0,00**		**24.014,95**	
0,00						0,00	0,00
0,00	0,00	0,00	0,00	0,00		237.800,01	
0,00	**0,00**	**0,00**	**0,00**	**0,00**		**237.800,01**	
0,00						0,00	0,00
0,00						0,00	22.468,31
0,00	0,00	0,00	0,00		0,00	0,00	74.538,75
0,00	0,00	0,00	0,00		0,00	0,00	21.458,61
0,00	**0,00**	**0,00**	**0,00**		**0,00**	**0,00**	**95.997,36**

R E G I O N E P U G L I A CONTO DEL BILANCIO ESERCIZIO FINANZIARIO 2010 - SPESE -

NUMERO	SET	UPB	DESCRIZIONE CAPITOLI		RESIDUI ACCERTATI INIZIO ESERCIZIO €	STANZIAMENTI DEFINITIVI DI COMPETENZA €	STANZIAMENTI DEFINITIVI DI CASSA €	IMPEGNI ASSUNTI NELL'ESERCIZIO €
TOTALE	U.P.B.	3.2.2	COMPETENZA			25.438.538,17	209.380.986,44	0,00
			RESIDUI PROPRI		61.490.684,78			
			RESIDUI DI STANZIAMENTO		122.451.763,49			0,00

PAGAMENTI IN CONTO COMPETENZA E IN CONTO RESIDUI	RESIDUI ELIMINATI PER REISCRIZIONE	INSUSSISTENZA O PRESCRIZIONE	ECONOMIA VINCOLATA	PERENZIONE	REISCRIZIONE DI RESIDUI DI STANZIAMENTO	RESIDUI DA RIPORTARE PROVENIENTI DALL'ESERCIZIO DI COM.ZA E PRECEDENTI PROPRI	DI STANZIAMENTO
€	€	€	€	€	€	€	€
0,00						0,00	25.271.006,28
5.939.846,37	0,00	220,99	0,00	0,00		55.550.617,42	
0,00	0,00	0,00	0,00		0,00	0,00	122.451.763,49

R E G I O N E P U G L I A CONTO DEL BILANCIO ESERCIZIO FINANZIARIO 2010 - SPESE -

NUMERO	DESCRIZIONE CAPITOLI	RESIDUI ACCERTATI INIZIO ESERCIZIO €	STANZIAMENTI DEFINITIVI DI COMPETENZA €	STANZIAMENTI DEFINITIVI DI CASSA €	IMPEGNI ASSUNTI NELL'ESERCIZIO €
SERVIZIO 3.2	AREA POLITICHE PER AMBIENTE, LE RETI E LA QUALITA' URBANA - SERVIZIO LAVORI PUBBLICI				
U.P.B. 3.2.3	PORTI, INFRASTRUTTURE MARITTIME E DIFESA DELLE COSTE				
3.2.3 (22 02 01) [04 05 02 06]	(RIS. AUTONOME)		704.643,09	4.200.467,32	633.000,00
512020	SPESE PER INTERVENTI IN C/CAPITALE PER OPERE MARITTIME E PORTUALI DI COMPETENZA REGIONALE DI CUI ALLA L.R. 20/2000.				
CAP.RESIDUI PROPRI	512020 / 2003	466.157,81			
	512020 / 2006	434.131,70			
	512020 / 2007	147.537,81			
	512020 / 2008	1.448.000,00			
	512020 / 2009	999.996,91			
	TOTALI	**3.495.824,23**			
3.2.3 (02 02 14) [04 05 02 91]	(RIS. AUTONOME)		578.530,04	1.201.217,37	576.585,15
512025	SPESE PER LA MANUTENZIONE E IL FUNZIONAMENTO DEI PORTI DI COMPETENZA REGIONALE. (L.R. 27/85)				
CAP.RESIDUI PROPRI	512025 / 2008	266.138,36			
	512025 / 2009	356.548,97			
	TOTALI	**622.687,33**			
3.2.3 (22 02 02) [04 05 02]	(RIS. VINCOLATE)		0,00	0,00	0,00
522015	PORTO DI MOLFETTA, PROSECUZIONE LAVORI DI COSTRUZIONE DELLA DIGA FRANGIFLUTTI. L. 428/2001				
C.E. CONNESSI:	2051015				

PAGAMENTI IN CONTO COMPETENZA E IN CONTO RESIDUI	RESIDUI ELIMINATI PER REISCRIZIONE	INSUSSISTENZA O PRESCRIZIONE	ECONOMIA VINCOLATA	PERENZIONE	REISCRIZIONE DI RESIDUI DI STANZIAMENTO	RESIDUI DA RIPORTARE PROVENIENTI DALL'ESERCIZIO DI COM.ZA E PRECEDENTI PROPRI	DI STANZIAMENTO
€	€	€	€	€	€	€	€
0,00						633.000,00	0,00
424.589,84	0,00	0,00	0,00	41.567,97		0,00	
4.543,16	0,00	11.787,54	0,00	0,00		417.801,00	
0,00	0,00	0,00	0,00	0,00		147.537,81	
778.869,00	0,00	0,00	0,00	0,00		669.131,00	
102.933,22	0,00	0,00	0,00	0,00		897.063,69	
1.310.935,22	**0,00**	**11.787,54**	**0,00**	**41.567,97**		**2.131.533,50**	
92.763,85						483.821,30	0,00
91.737,31	0,00	0,00	0,00	174.401,05		0,00	
171.246,22	0,00	0,00	0,00	0,00		185.302,75	
262.983,53	**0,00**	**0,00**	**0,00**	**174.401,05**		**185.302,75**	
0,00						0,00	0,00

R E G I O N E P U G L I A CONTO DEL BILANCIO ESERCIZIO FINANZIARIO 2010 - SPESE -

NUMERO	DESCRIZIONE CAPITOLI	RESIDUI ACCERTATI INIZIO ESERCIZIO €	STANZIAMENTI DEFINITIVI DI COMPETENZA €	STANZIAMENTI DEFINITIVI DI CASSA €	IMPEGNI ASSUNTI NELL'ESERCIZIO €
3.2.3 (02 01 01) [04 01 01]	(RIS. VINCOLATE)		0,00	2.550.054,00	0,00
621133	RISORSE VINCOLATE PER ATTIVITÀ E SPESE OPERATIVE IN MATERIA DI ESCAVAZIONE PORTI NON SEDE DI AUTORITÀ PORTUALE. D.LGS 112/98, ART. 115 COMMA 7.				
	C.E. CONNESSI: 2032625				
CAP.RESIDUI PROPRI	621133 / 2007	348.004,54			
	TOTALI	**348.004,54**			
CAP.RESIDUI DI STANZ.	621133 / 2008	2.202.049,46			0,00
	TOTALI	**2.202.049,46**			**0,00**
TOTALE U.P.B.	**3.2.3 COMPETENZA**		**1.283.173,13**	**7.951.738,69**	**1.209.585,15**
	RESIDUI PROPRI	**4.466.516,10**			
	RESIDUI DI STANZIAMENTO	**2.202.049,46**			**0,00**

PAGAMENTI IN CONTO COMPETENZA E IN CONTO RESIDUI	RESIDUI ELIMINATI PER REISCRIZIONE	INSUSSISTENZA O PRESCRIZIONE	ECONOMIA VINCOLATA	PERENZIONE	REISCRIZIONE DI RESIDUI DI STANZIAMENTO	RESIDUI DA RIPORTARE PROVENIENTI DALL'ESERCIZIO DI COM.ZA E PRECEDENTI PROPRI	DI STANZIAMENTO
€	€	€	€	€	€	€	€
0,00						0,00	0,00
0,00	0,00	0,00	0,00	0,00		348.004,54	
0,00	**0,00**	**0,00**	**0,00**	**0,00**		**348.004,54**	
0,00	0,00	0,00	0,00		0,00	0,00	2.202.049,46
0,00	**0,00**	**0,00**	**0,00**		**0,00**	**0,00**	**2.202.049,46**
92.763,85						**1.116.821,30**	**0,00**
1.573.918,75	**0,00**	**11.787,54**	**0,00**	**215.969,02**		**2.664.840,79**	
0,00	**0,00**	**0,00**	**0,00**		**0,00**	**0,00**	**2.202.049,46**

R E G I O N E P U G L I A CONTO DEL BILANCIO ESERCIZIO FINANZIARIO 2010 - SPESE -

NUMERO	DESCRIZIONE CAPITOLI	RESIDUI ACCERTATI INIZIO ESERCIZIO €	STANZIAMENTI DEFINITIVI DI COMPETENZA €	STANZIAMENTI DEFINITIVI DI CASSA €	IMPEGNI ASSUNTI NELL'ESERCIZIO €
SERVIZIO 3.2	AREA POLITICHE PER AMBIENTE, LE RETI E LA QUALITA' URBANA - SERVIZIO LAVORI PUBBLICI				
U.P.B. 3.2.4	INTERVENTI REGIONALI IN MATERIA DI INFRASTRUTTURE				
3.2.4 (21 01 03) [01 03 04 08]	(RIS. VINCOLATE)		0,00	65.430.249,11	0,00
3426	ACQUISTO E REALIZZAZIONE SEDE REGIONALE IN BARI. L.R.1/2004 ART. 9				
	C.E. CONNESSI: 5129231				
CAP.RESIDUI PROPRI	3426 / 2008	65.430.249,11			
	TOTALI	65.430.249,11			
3.2.4 (02 02 08) [04 08 07]	(RIS. AUTONOME)		34.000,00	35.982,39	0,00
511015	SPESE PER IL FUNZIONAMENTO DELLE COMMISSIONI PROVINCIALI ESPROPRI POSTI A CARICO DELLE AUTORITÀ ESPROPRIANTI E DEGLI ISTANTI. (L.R. N. 2/2005 ART. 17 COMMA 7, LETT. B, C) E (REG. REG.LE N. 12/2006 ART. 13, COMMA 2). COLLEGATO AL C.E. 3062800				
CAP.RESIDUI PROPRI	511015 / 2009	1.982,39			
	TOTALI	1.982,39			
3.2.4 (21 01 05) [06 03 01 91]	(RIS. AUTONOME)		1.190.000,00	2.590.000,00	1.185.712,26
511019	INTERVENTI STRAORDINARI IN MATERIA DI OPERE IDRAULICHE E DI ACQUE PUBBLICHE AI SENSI DEI REGI DECRETI NN. 523/1909 E 1775/1933.				
CAP.RESIDUI PROPRI	511019 / 2009	1.400.000,00			
	TOTALI	1.400.000,00			

PAGAMENTI IN CONTO COMPETENZA E IN CONTO RESIDUI	RESIDUI ELIMINATI PER REISCRIZIONE	INSUSSISTENZA O PRESCRIZIONE	ECONOMIA VINCOLATA	PERENZIONE	REISCRIZIONE DI RESIDUI DI STANZIAMENTO	RESIDUI DA RIPORTARE PROVENIENTI DALL'ESERCIZIO DI COM.ZA E PRECEDENTI PROPRI	DI STANZIAMENTO
€	€	€	€	€	€	€	€
0,00						0,00	0,00
36.717,16	0,00	0,00	0,00	0,00		65.393.531,95	
36.717,16	**0,00**	**0,00**	**0,00**	**0,00**		**65.393.531,95**	
0,00						0,00	0,00
122,40	0,00	0,00	0,00	0,00		1.859,99	
122,40	**0,00**	**0,00**	**0,00**	**0,00**		**1.859,99**	
142.214,94						1.043.497,32	0,00
342.000,00	0,00	0,00	0,00	0,00		1.058.000,00	
342.000,00	**0,00**	**0,00**	**0,00**	**0,00**		**1.058.000,00**	

R E G I O N E P U G L I A CONTO DEL BILANCIO ESERCIZIO FINANZIARIO 2010 - SPESE -

NUMERO	DESCRIZIONE CAPITOLI	RESIDUI ACCERTATI INIZIO ESERCIZIO €	STANZIAMENTI DEFINITIVI DI COMPETENZA €	STANZIAMENTI DEFINITIVI DI CASSA €	IMPEGNI ASSUNTI NELL'ESERCIZIO €
3.2.4 (22 02 02) [05 04 01 02]	(RIS. AUTONOME)		425.000,00	1.146.000,00	425.000,00
511070	TRASFERIMENTI IN CONTO CAPITALE IN FAVORE DI AMMINISTRAZIONI PUBBLICHE PER LA REALIZZAZIONE E MANUTENZIONE DI OO.PP. E DI PUBBLICO INTERESSE.L.R. 13/01.				
CAP.RESIDUI PROPRI	511070 / 2009	721.000,00			
	TOTALI	721.000,00			
3.2.4 (21 01 05) [05 06 01 91]	(RIS. AUTONOME)		255.000,00	255.000,00	241.631,92
511080	SPESE PER SORTE CAPITALE CONSEGUENTI A SENTENZE PASSATE IN GIUDICATO, DI SOCCOMBENZA DELLA REGIONE IN CONTENZIOSI RELATIVI ALLA REALIZZAZIONE DI OPERE PUBBLICHE O DI PUBBLICA UTILITA' DI INTERESSE REGIONALE.				
3.2.4 (02 02 10) [04 07 04]	(RIS. AUTONOME)		0,00	0,00	0,00
513025	SPESE PER ATTIVITA' DI MONITORAGGIO, OSSERVATORIO, AGGIORNAMENTO ELENCHI, CONSULENZA E PROMOZIONE UFFICI INTERCOMUNALI IN MATERIA DI ESPROPRIAZIONE PER PUBBLICHA UTILITA', ART.29 L.R. 3/05				
3.2.4 (02 02 08) [04 04 03]	(RIS. AUTONOME)		85.000,00	85.000,00	0,00
513050	SPESE PER L'ATTIVAZIONE DELL'OSSERVATORIO REGIONALE LAVORI PUBBLICI. ART. 8, L.R. 13/01				
3.2.4 (02 02 08) [04 04 03]	(RIS. AUTONOME)		27.101,36	27.101,36	22.101,36
513060	SPESE PER IL CONSIGLIO REGIONALE LAVORI PUBBLICI. ART. 11 L.R. 13/01				
3.2.4 (02 02 14) [04 04 03]	(RIS. AUTONOME)		0,00	36.789,90	0,00
513070	SPESE PER LA FORMAZIONE DELL'ELENCO REGIONALE PREZZI. ART. 13. L.R. 13/01				
CAP.RESIDUI PROPRI	513070 / 2009	36.789,90			
	TOTALI	36.789,90			

PAGAMENTI IN CONTO COMPETENZA E IN CONTO RESIDUI	RESIDUI ELIMINATI PER REISCRIZIONE	INSUSSISTENZA O PRESCRIZIONE	ECONOMIA VINCOLATA	PERENZIONE	REISCRIZIONE DI RESIDUI DI STANZIAMENTO	RESIDUI DA RIPORTARE PROVENIENTI DALL'ESERCIZIO DI COM.ZA E PRECEDENTI PROPRI	DI STANZIAMENTO
€	€	€	€	€	€	€	€
60.878,30						364.121,70	0,00
255.355,90	0,00	0,00	0,00	0,00		465.644,10	
255.355,90	**0,00**	**0,00**	**0,00**	**0,00**		**465.644,10**	
208.210,30						33.421,62	0,00
0,00						0,00	0,00
0,00						0,00	0,00
0,00						22.101,36	0,00
0,00						0,00	0,00
32.951,74	0,00	0,00	0,00	0,00		3.838,16	
32.951,74	**0,00**	**0,00**	**0,00**	**0,00**		**3.838,16**	

R E G I O N E P U G L I A CONTO DEL BILANCIO ESERCIZIO FINANZIARIO 2010 - SPESE -

NUMERO	DESCRIZIONE CAPITOLI	RESIDUI ACCERTATI INIZIO ESERCIZIO €	STANZIAMENTI DEFINITIVI DI COMPETENZA €	STANZIAMENTI DEFINITIVI DI CASSA €	IMPEGNI ASSUNTI NELL'ESERCIZIO €
3.2.4 (22 02 02) [01 03 04 91]	(RIS. AUTONOME)		825.000,00	2.698.414,85	825.000,00
521010	TRASFERIMENTI IN C/CAPITALE IN FAVORE DI ENTI PER LA REALIZZAZIONE E MANUTENZIONE DI OO.PP. E/O DI PUBBLICO INTERESSE. L.R.27/85 E 4/94.				
CAP.RESIDUI PROPRI	521010 / 2007	102.414,85			
	521010 / 2008	550.000,00			
	521010 / 2009	1.221.000,00			
	TOTALI	**1.873.414,85**			
3.2.4 (22 02 02) [05 04 01 03]	(RIS. VINCOLATE)		0,00	0,00	0,00
521034	PORTO SELVAGGIO - FIO/85.				
	C.E. CONNESSI: 2059500				
3.2.4 (22 02 02) [01 03 04 91]	(RIS. VINCOLATE)		0,00	0,00	0,00
522085	CONCESSIONE DI FINANZIAMENTO IN C/CAPITALE PER LA REALIZZAZIONE DI OO.PP. E SERVIZI SOCIALI NEI COMUNI MAGGIORMENTE OBERATI DA SERVITU' MILITARI. (L. 104/90, ART. 4).				
	C.E. CONNESSI: 2051020				
3.2.4 (22 02 02) [04 07 03 91]	(RIS. AUTONOME)		170.000,00	170.000,00	170.000,00
594012	TRASFERIMENTO DI SOMME DIRETTAMENTE AGLI ENTI LOCALI ED ALTRI ENTI PUBBLICI PER COMPLETAMENTO OPERE PUBBLICHE FINANZIATE CON MUTUI DALLA CASSA DD.PP.,ED ALTRI ISTITUTI DI CREDITO, AI SENSI DELLE LL.RR. 31/78 E 27/85, CON AMMORTAMENTO SCADUTO A SEGUITO DI RESTITUZIONE DA PARTE DELL'ISTITUTO MUTUANTE				

PAGAMENTI IN CONTO COMPETENZA E IN CONTO RESIDUI	RESIDUI ELIMINATI PER REISCRIZIONE	INSUSSISTENZA O PRESCRIZIONE	ECONOMIA VINCOLATA	PERENZIONE	REISCRIZIONE DI RESIDUI DI STANZIAMENTO	RESIDUI DA RIPORTARE PROVENIENTI DALL'ESERCIZIO DI COM.ZA E PRECEDENTI PROPRI	DI STANZIAMENTO
€	€	€	€	€	€	€	€
58.373,70						766.626,30	0,00
46.767,00	0,00	42,50	0,00	0,00		55.605,35	
183.832,43	0,00	83,42	0,00	0,00		366.084,15	
541.663,53	0,00	457,87	0,00	0,00		678.878,60	
772.262,96	**0,00**	**583,79**	**0,00**	**0,00**		**1.100.568,10**	
0,00						0,00	0,00
0,00						0,00	0,00
26.677,53						143.322,47	0,00

R E G I O N E P U G L I A CONTO DEL BILANCIO ESERCIZIO FINANZIARIO 2010 - SPESE -

NUMERO	DESCRIZIONE CAPITOLI	RESIDUI ACCERTATI INIZIO ESERCIZIO €	STANZIAMENTI DEFINITIVI DI COMPETENZA €	STANZIAMENTI DEFINITIVI DI CASSA €	IMPEGNI ASSUNTI NELL'ESERCIZIO €
3.2.4 (22 02 04) [06 03 01]	(RIS. VINCOLATE)		55.412.661,00	96.028.289,07	521.390,00
1081043	SPESE PER INVESTIMENTI FINANZIATI DA CONVEZIONI EX AGENSUD. DPCM 12/9/2000.				
	C.E. CONNESSI: 2053405				
CAP.RESIDUI PROPRI	1081043 / 2006	40.500.483,21			
	TOTALI	**40.500.483,21**			
CAP.RESIDUI DI STANZ.	1081043 / 2009	115.144,86			0,00
	TOTALI	**115.144,86**			**0,00**
TOTALE U.P.B. 3.2.4	**COMPETENZA**		**58.423.762,36**	**168.502.826,68**	**3.390.835,54**
	RESIDUI PROPRI	**109.963.919,46**			
	RESIDUI DI STANZIAMENTO	**115.144,86**			**0,00**

PAGAMENTI IN CONTO COMPETENZA E IN CONTO RESIDUI €	RESIDUI ELIMINATI PER REISCRIZIONE €	INSUSSISTENZA O PRESCRIZIONE €	ECONOMIA VINCOLATA €	PERENZIONE €	REISCRIZIONE DI RESIDUI DI STANZIAMENTO €	RESIDUI DA RIPORTARE PROVENIENTI DALL'ESERCIZIO DI COM.ZA E PRECEDENTI PROPRI €	DI STANZIAMENTO €
521.390,00						0,00	54.891.271,04
258.525,14	0,00	0,00	0,00	0,00		40.241.958,07	
258.525,14	**0,00**	**0,00**	**0,00**	**0,00**		**40.241.958,07**	
0,00	0,00	0,00	0,00		0,00	0,00	115.144,86
0,00	**0,00**	**0,00**	**0,00**		**0,00**	**0,00**	**115.144,86**
1.017.744,77						**2.373.090,77**	**54.891.271,04**
1.697.935,30	**0,00**	**583,79**	**0,00**	**0,00**		**108.265.400,37**	
0,00	**0,00**	**0,00**	**0,00**		**0,00**	**0,00**	**115.144,86**

R E G I O N E P U G L I A CONTO DEL BILANCIO ESERCIZIO FINANZIARIO 2010 - SPESE -

NUMERO	DESCRIZIONE CAPITOLI	RESIDUI ACCERTATI INIZIO ESERCIZIO €	STANZIAMENTI DEFINITIVI DI COMPETENZA €	STANZIAMENTI DEFINITIVI DI CASSA €	IMPEGNI ASSUNTI NELL'ESERCIZIO €
SERVIZIO 3.2	AREA POLITICHE PER AMBIENTE, LE RETI E LA QUALITA' URBANA - SERVIZIO LAVORI PUBBLICI				
U.P.B. 3.2.5	POR 2000 - 2006 LAVORI PUBBLICI				
3.2.5 (22 02 04) [05 04 01 05]	(RIS. VINCOLATE)		2.070.376,83	270.970.491,63	2.025.000,00
1091101	COFINANZIAMENTO COMUNITARIO E STATALE PER L'ATTUAZIONE DELLA MISURA 1.1 INTERVENTI DI ADEGUAMENTO E COMPLETAMENTO DEGLI SCHEMI IDRICI E DELLE RELATIVE RETI INFRASTRUTTURALI DEL P.O.R. 2000-2006. OBIETTIVO 1 - FESR.				
	C.E. CONNESSI: 2053432 2053462				
CAP.RESIDUI PROPRI	1091101 / 2002	4.766.819,75			
	1091101 / 2003	2.574.208,92			
	1091101 / 2004	1.535.242,82			
	1091101 / 2005	1.169.001,00			
	1091101 / 2006	11.936.269,16			
	1091101 / 2007	163.408.156,86			
	1091101 / 2008	16.623.879,14			
	1091101 / 2009	9.633.663,00			
	TOTALI	**211.647.240,65**			
CAP.RESIDUI DI STANZ.	1091101 / 2006	57.151.978,35			17.028.483,36
	1091101 / 2007	31.474,78			0,00
	1091101 / 2008	24.413,41			0,00
	1091101 / 2009	45.007,61			0,00
	TOTALI	**57.252.874,15**			**17.028.483,36**

PAGAMENTI IN CONTO COMPETENZA E IN CONTO RESIDUI	RESIDUI ELIMINATI PER REISCRIZIONE	INSUSSISTENZA O PRESCRIZIONE	ECONOMIA VINCOLATA	PERENZIONE	REISCRIZIONE DI RESIDUI DI STANZIAMENTO	RESIDUI DA RIPORTARE PROVENIENTI DALL'ESERCIZIO DI COM.ZA E PRECEDENTI PROPRI	DI STANZIAMENTO
€	€	€	€	€	€	€	€
291.795,04						1.733.204,96	45.376,83
343.476,68	0,00	0,03	615.364,95	0,00		3.807.978,09	
149.583,18	0,00	0,00	1.396,34	0,00		2.423.229,40	
78.978,62	0,00	0,00	234.435,34	0,00		1.221.828,86	
0,00	0,00	0,00	0,00	0,00		1.169.001,00	
1.929.075,68	0,00	0,00	127.803,30	0,00		9.879.390,18	
12.728.247,64	0,00	0,00	113.859.910,31	0,00		36.819.998,91	
5.936.625,24	0,00	0,00	1.438.620,68	0,00		9.248.633,22	
22.036,83	0,00	0,00	9.531.060,00	0,00		80.566,17	
21.188.023,87	**0,00**	**0,03**	**125.808.590,92**	**0,00**		**64.650.625,83**	
16.177.059,20	0,00	0,00	0,00		0,00	851.424,16	40.123.494,99
0,00	0,00	0,00	0,00		0,00	0,00	31.474,78
0,00	0,00	0,00	0,00		0,00	0,00	24.413,41
0,00	0,00	0,00	0,00		0,00	0,00	45.007,61
16.177.059,20	**0,00**	**0,00**	**0,00**		**0,00**	**851.424,16**	**40.224.390,79**

R E G I O N E P U G L I A CONTO DEL BILANCIO ESERCIZIO FINANZIARIO 2010 - SPESE -

NUMERO	SET	SUB	DESCRIZIONE CAPITOLI	RESIDUI ACCERTATI INIZIO ESERCIZIO €	STANZIAMENTI DEFINITIVI DI COMPETENZA €	STANZIAMENTI DEFINITIVI DI CASSA €	IMPEGNI ASSUNTI NELL'ESERCIZIO €
3.2.5	(22 02 04)	[05 04 01 01]	(RIS. VINCOLATE)		0,00	10.620.644,35	0,00
1091103			COFINANZIAMENTO COMUNITARIO E STATALE PER L'ATTUAZIONE DELLA MISURA 1.3 INTERVENTI PER LA DIFESA DEL SUOLO DEL P.O.R. 2000-2006. OBIETTIVO 1 - FESR.				
			C.E. CONNESSI: 2053432 2053462				
			CAP.RESIDUI PROPRI 1091103 / 2002	3.280.787,20			
			1091103 / 2003	2.492.218,77			
			1091103 / 2005	194.122,03			
			1091103 / 2006	534.535,21			
			1091103 / 2007	905.333,36			
			1091103 / 2008	2.224.178,81			
			1091103 / 2009	963.291,10			
			TOTALI	**10.594.466,48**			
			CAP.RESIDUI DI STANZ. 1091103 / 2009	26.177,87			0,00
			TOTALI	**26.177,87**			**0,00**

PAGAMENTI IN CONTO COMPETENZA E IN CONTO RESIDUI €	RESIDUI ELIMINATI PER REISCRIZIONE €	INSUSSISTENZA O PRESCRIZIONE €	ECONOMIA VINCOLATA €	PERENZIONE €	REISCRIZIONE DI RESIDUI DI STANZIAMENTO €	RESIDUI DA RIPORTARE PROVENIENTI DALL'ESERCIZIO DI COM.ZA E PRECEDENTI PROPRI €	DI STANZIAMENTO €
0,00						0,00	0,00
0,00	0,00	0,00	0,00	0,00		3.280.787,20	
311.799,78	0,00	0,00	0,00	0,00		2.180.418,99	
0,00	0,00	0,20	0,00	0,00		194.121,83	
119.969,75	0,00	0,00	0,00	0,00		414.565,46	
221.957,62	0,00	0,00	0,00	0,00		683.375,74	
466.468,24	0,00	0,00	0,00	0,00		1.757.710,57	
52.550,52	0,00	0,00	0,00	0,00		910.740,58	
1.172.745,91	**0,00**	**0,20**	**0,00**	**0,00**		**9.421.720,37**	
0,00	0,00	0,00	0,00		0,00	0,00	26.177,87
0,00	**0,00**	**0,00**	**0,00**		**0,00**	**0,00**	**26.177,87**

R E G I O N E P U G L I A CONTO DEL BILANCIO ESERCIZIO FINANZIARIO 2010 - SPESE -

NUMERO	DESCRIZIONE CAPITOLI		RESIDUI ACCERTATI INIZIO ESERCIZIO €	STANZIAMENTI DEFINITIVI DI COMPETENZA €	STANZIAMENTI DEFINITIVI DI CASSA €	IMPEGNI ASSUNTI NELL'ESERCIZIO €
3.2.5	(22 02 04) [05 04 01 05] (RIS. AUTONOME)			0,00	164.460.362,53	0,00
1095101	QUOTA REGIONALE PER L'ATTUAZIONE DELLA MISURA 1.1 INTERVENTI DI ADEGUAMENTO E COMPLETAMENTO DEGLI SCHEMI IDRICI E DELLE RELATIVE RETI INFRASTRUTTURALI DEL P.O.R. 2000-2006. OBIETTIVO 1 - FESR.					
CAP.RESIDUI PROPRI	1095101 / 2005		18.937,85			
	1095101 / 2006		1.964.813,47			
	1095101 / 2007		28.436.667,72			
	1095101 / 2008		134.027.715,28			
		TOTALI	**164.448.134,32**			
CAP.RESIDUI DI STANZ.	1095101 / 2007		5.554,37			0,00
	1095101 / 2008		6.673,84			0,00
		TOTALI	**12.228,21**			**0,00**
3.2.5	(22 02 04) [05 04 01 04] (RIS. AUTONOME)			0,00	2.109.899,80	0,00
1095103	QUOTA REGIONALE PER L'ATTUAZIONE DELLA MISURA 1.3 INTERVENTI PER LA DIFESA DEL SUOLO DEL P.O.R. 2000-2006. OBIETTIVO 1 - FESR.					
CAP.RESIDUI PROPRI	1095103 / 2002		567.245,94			
	1095103 / 2006		454,89			
	1095103 / 2007		280.447,29			
	1095103 / 2008		1.252.026,38			
		TOTALI	**2.100.174,50**			
CAP.RESIDUI DI STANZ.	1095103 / 2006		9.112,43			0,00
	1095103 / 2007		154,71			0,00
	1095103 / 2008		458,16			0,00
		TOTALI	**9.725,30**			**0,00**

PAGAMENTI IN CONTO COMPETENZA E IN CONTO RESIDUI	RESIDUI ELIMINATI PER REISCRIZIONE	INSUSSISTENZA O PRESCRIZIONE	ECONOMIA VINCOLATA	PERENZIONE	REISCRIZIONE DI RESIDUI DI STANZIAMENTO	RESIDUI DA RIPORTARE PROVENIENTI DALL'ESERCIZIO DI COM.ZA E PRECEDENTI PROPRI	DI STANZIAMENTO
€	€	€	€	€	€	€	€
0,00						0,00	0,00
0,00	0,00	0,00	0,00	0,00		18.937,85	
334.123,39	0,00	0,00	0,00	0,00		1.630.690,08	
3.108.892,55	0,00	0,00	17.824.875,06	0,00		7.502.900,11	
12.260.822,00	0,00	0,00	0,00	0,00		121.766.893,28	
15.703.837,94	**0,00**	**0,00**	**17.824.875,06**	**0,00**		**130.919.421,32**	
0,00	0,00	0,00	0,00		0,00	0,00	5.554,37
0,00	0,00	0,00	0,00		0,00	0,00	6.673,84
0,00	**0,00**	**0,00**	**0,00**		**0,00**	**0,00**	**12.228,21**
0,00						0,00	0,00
0,00	0,00	0,00	0,00	0,00		567.245,94	
0,00	0,00	0,00	0,00	0,00		454,89	
0,00	0,00	0,00	0,00	0,00		280.447,29	
664.460,17	0,00	0,00	0,00	0,00		587.566,21	
664.460,17	**0,00**	**0,00**	**0,00**	**0,00**		**1.435.714,33**	
0,00	0,00	0,00	0,00		0,00	0,00	9.112,43
0,00	0,00	0,00	0,00		0,00	0,00	154,71
0,00	0,00	0,00	0,00		0,00	0,00	458,16
0,00	**0,00**	**0,00**	**0,00**		**0,00**	**0,00**	**9.725,30**

R E G I O N E P U G L I A CONTO DEL BILANCIO ESERCIZIO FINANZIARIO 2010 - SPESE -

NUMERO	SET	UPB	DESCRIZIONE CAPITOLI		RESIDUI ACCERTATI INIZIO ESERCIZIO €	STANZIAMENTI DEFINITIVI DI COMPETENZA €	STANZIAMENTI DEFINITIVI DI CASSA €	IMPEGNI ASSUNTI NELL'ESERCIZIO €
TOTALE	U.P.B.	3.2.5	COMPETENZA			2.070.376,83	448.161.398,31	2.025.000,00
			RESIDUI PROPRI		388.790.015,95			
			RESIDUI DI STANZIAMENTO		57.301.005,53			17.028.483,36

PAGAMENTI IN CONTO COMPETENZA E IN CONTO RESIDUI	RESIDUI ELIMINATI PER REISCRIZIONE	INSUSSISTENZA O PRESCRIZIONE	ECONOMIA VINCOLATA	PERENZIONE	REISCRIZIONE DI RESIDUI DI STANZIAMENTO	RESIDUI DA RIPORTARE PROVENIENTI DALL'ESERCIZIO DI COM.ZA E PRECEDENTI PROPRI	DI STANZIAMENTO
€	€	€	€	€	€	€	€
291.795,04						1.733.204,96	45.376,83
38.729.067,89	0,00	0,23	143.633.465,98	0,00		206.427.481,85	
16.177.059,20	0,00	0,00	0,00		0,00	851.424,16	40.272.522,17

R E G I O N E P U G L I A CONTO DEL BILANCIO ESERCIZIO FINANZIARIO 2010 - SPESE -

NUMERO	DESCRIZIONE CAPITOLI	RESIDUI ACCERTATI INIZIO ESERCIZIO €	STANZIAMENTI DEFINITIVI DI COMPETENZA €	STANZIAMENTI DEFINITIVI DI CASSA €	IMPEGNI ASSUNTI NELL'ESERCIZIO €
SERVIZIO 3.2	AREA POLITICHE PER AMBIENTE, LE RETI E LA QUALITA' URBANA - SERVIZIO LAVORI PUBBLICI				
U.P.B. 3.2.6	DATORE DI LAVORO				
3.2.6 (21 01 05) [01 03 04 91]	(RIS. AUTONOME)		749.604,04	1.874.130,23	749.604,04
131071	D.L.VO N.626/94 E D.L.VO N.242/96 - ATTUAZIONE MISURE ED INTERVENTI PER PER LA PROTEZIONE E LA SICUREZZA SUL POSTO DI LAVORO.				
	SPESA OBBLIGATORIA				
CAP.RESIDUI PROPRI	131071 / 2008	434.526,19			
	131071 / 2009	690.000,00			
	TOTALI	1.124.526,19			
3.2.6 (02 02 14) [01 03 04 06]	(RIS. AUTONOME)		20.000,00	30.000,00	0,00
511000	SPESE PER SANZIONI, AMMENDE E/O SPESE LEGALI PER CONTENZIOSI RELATIVI ALLA PREVENZIONE E SICUREZZA SUI LUOGHI DI LAVORO DELL'AMMINISTRAZIONE REGIONALE.(ART. 1 LEGGE 123/2007)				
CAP.RESIDUI PROPRI	511000 / 2009	10.000,00			
	TOTALI	10.000,00			
TOTALE U.P.B. 3.2.6	COMPETENZA		769.604,04	1.904.130,23	749.604,04
	RESIDUI PROPRI	1.134.526,19			
TOTALE SERVIZIO 3.2	COMPETENZA		93.707.025,53	908.272.590,43	12.875.335,52
	RESIDUI PROPRI	627.326.332,40			
	RESIDUI DI STANZIAMENTO	187.239.232,50			22.194.483,36

PAGAMENTI IN CONTO COMPETENZA E IN CONTO RESIDUI	RESIDUI ELIMINATI PER REISCRIZIONE	INSUSSISTENZA O PRESCRIZIONE	ECONOMIA VINCOLATA	PERENZIONE	REISCRIZIONE DI RESIDUI DI STANZIAMENTO	RESIDUI DA RIPORTARE PROVENIENTI DALL'ESERCIZIO DI COM.ZA E PRECEDENTI PROPRI	DI STANZIAMENTO
€	€	€	€	€	€	€	€
98.230,13						651.373,91	0,00
367.402,89	0,00	0,00	0,00	0,00		67.123,30	
89.337,81	0,00	480.000,00	0,00	0,00		120.662,19	
456.740,70	**0,00**	**480.000,00**	**0,00**	**0,00**		**187.785,49**	
0,00						0,00	0,00
5.000,00	0,00	0,00	0,00	0,00		5.000,00	
5.000,00	**0,00**	**0,00**	**0,00**	**0,00**		**5.000,00**	
98.230,13						**651.373,91**	**0,00**
461.740,70	**0,00**	**480.000,00**	**0,00**	**0,00**		**192.785,49**	
2.504.322,12						**10.371.013,40**	**80.283.738,15**
54.365.949,37	**0,00**	**528.889,74**	**143.633.465,98**	**215.969,02**		**428.582.058,29**	
16.177.059,20	**0,00**	**0,00**	**0,00**		**0,00**	**6.017.424,16**	**165.044.749,14**

R E G I O N E P U G L I A CONTO DEL BILANCIO ESERCIZIO FINANZIARIO 2010 - SPESE -

NUMERO	DESCRIZIONE CAPITOLI	RESIDUI ACCERTATI INIZIO ESERCIZIO €	STANZIAMENTI DEFINITIVI DI COMPETENZA €	STANZIAMENTI DEFINITIVI DI CASSA €	IMPEGNI ASSUNTI NELL'ESERCIZIO €
R I E P I L O G O U.P.B.					
U.P.B. 3.2.1	INTERVENTI PER PUBBLICHE CALAMITÀ				
	COMPETENZA		5.721.571,00	72.371.510,08	5.500.310,79
	RESIDUI PROPRI	61.480.669,92			
	RESIDUI DI STANZIAMENTO	5.169.269,16			5.166.000,00
U.P.B. 3.2.2	VIABILITÀ				
	COMPETENZA		25.438.538,17	209.380.986,44	0,00
	RESIDUI PROPRI	61.490.684,78			
	RESIDUI DI STANZIAMENTO	122.451.763,49			0,00
U.P.B. 3.2.3	PORTI, INFRASTRUTTURE MARITTIME E DIFESA DELLE COSTE				
	COMPETENZA		1.283.173,13	7.951.738,69	1.209.585,15
	RESIDUI PROPRI	4.466.516,10			
	RESIDUI DI STANZIAMENTO	2.202.049,46			0,00
U.P.B. 3.2.4	INTERVENTI REGIONALI IN MATERIA DI INFRASTRUTTURE				
	COMPETENZA		58.423.762,36	168.502.826,68	3.390.835,54
	RESIDUI PROPRI	109.963.919,46			
	RESIDUI DI STANZIAMENTO	115.144,86			0,00

PAGAMENTI IN CONTO COMPETENZA E IN CONTO RESIDUI	RESIDUI ELIMINATI PER REISCRIZIONE	INSUSSISTENZA O PRESCRIZIONE	ECONOMIA VINCOLATA	PERENZIONE	REISCRIZIONE DI RESIDUI DI STANZIAMENTO	RESIDUI DA RIPORTARE PROVENIENTI DALL'ESERCIZIO DI COM.ZA E PRECEDENTI PROPRI	DI STANZIAMENTO
€	€	€	€	€	€	€	€
1.003.788,33						4.496.522,46	76.084,00
5.963.440,36	0,00	36.297,19	0,00	0,00		55.480.932,37	
0,00	0,00	0,00	0,00		0,00	5.166.000,00	3.269,16
0,00						0,00	25.271.006,28
5.939.846,37	0,00	220,99	0,00	0,00		55.550.617,42	
0,00	0,00	0,00	0,00		0,00	0,00	122.451.763,49
92.763,85						1.116.821,30	0,00
1.573.918,75	0,00	11.787,54	0,00	215.969,02		2.664.840,79	
0,00	0,00	0,00	0,00		0,00	0,00	2.202.049,46
1.017.744,77						2.373.090,77	54.891.271,04
1.697.935,30	0,00	583,79	0,00	0,00		108.265.400,37	
0,00	0,00	0,00	0,00		0,00	0,00	115.144,86

R E G I O N E P U G L I A CONTO DEL BILANCIO ESERCIZIO FINANZIARIO 2010 - SPESE -

NUMERO	SET	UPB	DESCRIZIONE CAPITOLI	RESIDUI ACCERTATI INIZIO ESERCIZIO €	STANZIAMENTI DEFINITIVI DI COMPETENZA €	STANZIAMENTI DEFINITIVI DI CASSA €	IMPEGNI ASSUNTI NELL'ESERCIZIO €
U.P.B.		3.2.5	POR 2000 - 2006 LAVORI PUBBLICI				
			COMPETENZA		2.070.376,83	448.161.398,31	2.025.000,00
			RESIDUI PROPRI	388.790.015,95			
			RESIDUI DI STANZIAMENTO	57.301.005,53			17.028.483,36
U.P.B.		3.2.6	DATORE DI LAVORO				
			COMPETENZA		769.604,04	1.904.130,23	749.604,04
			RESIDUI PROPRI	1.134.526,19			
TOTALE	SERVIZIO	3.2	COMPETENZA		93.707.025,53	908.272.590,43	12.875.335,52
			RESIDUI PROPRI	627.326.332,40			
			RESIDUI DI STANZIAMENTO	187.239.232,50			22.194.483,36

PAGAMENTI IN CONTO COMPETENZA E IN CONTO RESIDUI	RESIDUI ELIMINATI PER REISCRIZIONE	INSUSSISTENZA O PRESCRIZIONE	ECONOMIA VINCOLATA	PERENZIONE	REISCRIZIONE DI RESIDUI DI STANZIAMENTO	RESIDUI DA RIPORTARE PROVENIENTI DALL'ESERCIZIO DI COM.ZA E PRECEDENTI PROPRI	DI STANZIAMENTO
€	€	€	€	€	€	€	€
291.795,04						1.733.204,96	45.376,83
38.729.067,89	0,00	0,23	143.633.465,98	0,00		206.427.481,85	
16.177.059,20	0,00	0,00	0,00		0,00	851.424,16	40.272.522,17
98.230,13						651.373,91	0,00
461.740,70	0,00	480.000,00	0,00	0,00		192.785,49	
2.504.322,12						10.371.013,40	80.283.738,15
54.365.949,37	0,00	528.889,74	143.633.465,98	215.969,02		428.582.058,29	
16.177.059,20	0,00	0,00	0,00		0,00	6.017.424,16	165.044.749,14

R E G I O N E P U G L I A CONTO DEL BILANCIO ESERCIZIO FINANZIARIO 2010 - SPESE -

NUMERO	DESCRIZIONE CAPITOLI	RESIDUI ACCERTATI INIZIO ESERCIZIO €	STANZIAMENTI DEFINITIVI DI COMPETENZA €	STANZIAMENTI DEFINITIVI DI CASSA €	IMPEGNI ASSUNTI NELL'ESERCIZIO €
SERVIZIO 3.3	AREA POLITICHE PER AMBIENTE, LE RETI E LA QUALITA' URBANA - SERVIZIO ASSETTO DEL TERRITORIO				
U.P.B. 3.3.1	ASSETTO DEL TERRITORIO				
3.3.1 (21 01 06) [04 01 01 10]	(RIS. AUTONOME)		382.500,00	1.441.538,61	370.000,00
1478	FORMAZIONE ARCHIVIO CARTOGRAFICO INFORMATIZZATO - SPESE PER L'INFORMATIZZAZIONE DELLA STRUTTURA E DEGLI ENTI LOCALI, ACQUISTO INDAGINI, RICERCHE E RILIEVI AREOFOTOGRAMMETRICI, ACQUISTO E/O PRODUZIONE DI CARTOGRAFIA TECNICA IN ATTUAZIONE DELLE LL.RR. NN.44/82, ART.6, 44/79, ART.8,24/75, ART.12. (L.R.41/81, ART.6 E 28/96)				
CAP.RESIDUI PROPRI	1478 / 2004	33.372,00			
	1478 / 2005	202.423,90			
	1478 / 2006	19.525,80			
	1478 / 2007	335.074,92			
	1478 / 2008	71.565,99			
	1478 / 2009	397.076,00			
	TOTALI	1.059.038,61			
3.3.1 (02 02 10) [06 02 01 01]	(RIS. AUTONOME)		0,00	401.652,44	0,00
574010	SPESA PER LA REDAZIONE DEL DOCUMENTO REGIONALE DI ASSETTO GENERALE (DRAG). L.R. 20/2001, ART. 4 E L.R. N. 20/2005, ART. 17.				
CAP.RESIDUI PROPRI	574010 / 2008	102.169,78			
	574010 / 2009	299.482,66			
	TOTALI	401.652,44			
3.3.1 (22 02 04) [06 02 01 01]	(RIS. VINCOLATE)		6.350,00	6.350,00	3.000,00
574015	PROGRAMMA COMUNITARIO URBACT II - PROGETTO DEL WORKING GROUP DAL TITOLO "SHARIN URBAN KNOWLEDGE" CON LEAD PARTNER L'UNIVERSITA' IUAV DI VENEZIA.				
	C.E. CONNESSI: 2032422				

PAGAMENTI IN CONTO COMPETENZA E IN CONTO RESIDUI	RESIDUI ELIMINATI PER REISCRIZIONE	INSUSSISTENZA O PRESCRIZIONE	ECONOMIA VINCOLATA	PERENZIONE	REISCRIZIONE DI RESIDUI DI STANZIAMENTO	RESIDUI DA RIPORTARE PROVENIENTI DALL'ESERCIZIO DI COM.ZA E PRECEDENTI PROPRI	DI STANZIAMENTO
€	€	€	€	€	€	€	€
0,00						370.000,00	0,00
0,00	0,00	33.372,00	0,00	0,00		0,00	
0,00	0,00	0,00	0,00	0,00		202.423,90	
17.445,60	0,00	0,00	0,00	0,00		2.080,20	
0,00	0,00	0,00	0,00	0,00		335.074,92	
33.134,60	0,00	0,00	0,00	0,00		38.431,39	
94.329,52	0,00	0,00	0,00	0,00		302.746,48	
144.909,72	**0,00**	**33.372,00**	**0,00**	**0,00**		**880.756,89**	
0,00						0,00	0,00
44.560,68	0,00	0,00	0,00	57.609,10		0,00	
216.197,10	0,00	2.527,52	0,00	0,00		80.758,04	
260.757,78	**0,00**	**2.527,52**	**0,00**	**57.609,10**		**80.758,04**	
3.000,00						0,00	3.530,00

R E G I O N E P U G L I A CONTO DEL BILANCIO ESERCIZIO FINANZIARIO 2010 - SPESE -

NUMERO	DESCRIZIONE CAPITOLI	RESIDUI ACCERTATI INIZIO ESERCIZIO €	STANZIAMENTI DEFINITIVI DI COMPETENZA €	STANZIAMENTI DEFINITIVI DI CASSA €	IMPEGNI ASSUNTI NELL'ESERCIZIO €
3.3.1 (02 02 10) [06 02 01 01]	(RIS. VINCOLATE)		0,00	0,00	0,00
574020	SPESE PER L'ELABORAZIONE DELLE PROIEZIONI TERRITORIALI DEL DOCUMENTO STRATEGICO DI PRIGRAMMAZIONE 2007-2013.				
	C.E. CONNESSI: 2038081				
3.3.1 (02 02 08) [06 02 01 01]	(RIS. AUTONOME)		5.000,00	10.000,00	0,00
574030	FONDO PER IL FINANZIAMENTO DELLE SPESE PER L'ESPLETAMENTO DEI CONCORSI D'IDEE E DI PROGETTAZIONE. (ART. 17, COMMA 1, L.R. 10/06/2008 N. 14). C.E. COLLEGATO 3061110				
	C.E. CONNESSI: 3061110				
CAP.RESIDUI DI STANZ.	574030 / 2009	5.000,00			0,00
	TOTALI	**5.000,00**			**0,00**
3.3.1 (02 02 08) [06 02 01 01]	(RIS. AUTONOME)		5.000,00	10.000,00	0,00
574035	SPESE PER IL PREMIO APULIA PER LE OPERE DI ARCHITETTURA CONTEMPORANEA O DI URBANISTICA. (ART. 17, COMMA 2, L.R. 10/06/2008 N. 14). C.E. COLLEGATO 3061110				
	C.E. CONNESSI: 3061110				
CAP.RESIDUI DI STANZ.	574035 / 2009	5.000,00			0,00
	TOTALI	**5.000,00**			**0,00**
3.3.1 (02 02 08) [06 02 01 01]	(RIS. AUTONOME)		270.000,00	289.800,00	269.222,00
574040	SPESE DI FUNZIONAMENTO DELL'OSSERVATORIO REGIONALE PER LA QUALITA' DEL PAESAGGIO E PER I BENI CULTURALI. L.R. 07/10/2009 N. 20 ART.6.				
CAP.RESIDUI PROPRI	574040 / 2009	19.800,00			
	TOTALI	**19.800,00**			

PAGAMENTI IN CONTO COMPETENZA E IN CONTO RESIDUI	RESIDUI ELIMINATI PER REISCRIZIONE	INSUSSISTENZA O PRESCRIZIONE	ECONOMIA VINCOLATA	PERENZIONE	REISCRIZIONE DI RESIDUI DI STANZIAMENTO	RESIDUI DA RIPORTARE PROVENIENTI DALL'ESERCIZIO DI COM.ZA E PRECEDENTI PROPRI	DI STANZIAMENTO
€	€	€	€	€	€	€	€
0,00						0,00	0,00
0,00						0,00	6.365,59
0,00	0,00	0,00	0,00		0,00	0,00	5.000,00
0,00	**0,00**	**0,00**	**0,00**		**0,00**	**0,00**	**5.000,00**
0,00						0,00	6.365,59
0,00	0,00	0,00	0,00		0,00	0,00	5.000,00
0,00	**0,00**	**0,00**	**0,00**		**0,00**	**0,00**	**5.000,00**
0,00						269.222,00	0,00
0,00	0,00	0,00	0,00	0,00		19.800,00	
0,00	**0,00**	**0,00**	**0,00**	**0,00**		**19.800,00**	

R E G I O N E P U G L I A CONTO DEL BILANCIO ESERCIZIO FINANZIARIO 2010 - SPESE -

NUMERO	DESCRIZIONE CAPITOLI	RESIDUI ACCERTATI INIZIO ESERCIZIO €	STANZIAMENTI DEFINITIVI DI COMPETENZA €	STANZIAMENTI DEFINITIVI DI CASSA €	IMPEGNI ASSUNTI NELL'ESERCIZIO €
3.3.1 (22 02 02) [05 04 01 91]	(RIS. VINCOLATE)		0,00	143.595,81	0,00
611055	SPESE PER INTERVENTI STRAORDINARI PER ATTUAZIONE PROGRAMMA TRIENNALE PER LA TUTELA AMBIENTE. PROGRAMMA GENERALE CARG - L.305/89.				
	C.E. CONNESSI: 2032396				
CAP.RESIDUI PROPRI	611055 / 2005	143.595,81			
	TOTALI	143.595,81			
3.3.1 (02 02 10) [05 05 01 51]	(RIS. VINCOLATE)		0,00	0,00	0,00
1081140	PROGETTO IFFI - REALIZZAZIONE DELL'INVENTARIO DEI FENOMENI FRANOSI IN PUGLIA (ACCORDO DI PROGRAMMA D.P.C.M. 13/01/2000 DSTN/2/25850) CONVENZIONE TRA REGIONE PUGLIA E UNIVERSITÀ DI BARI DEL 15/12/2000 REP. N. 5380 REGISTRATA IL 9/01/2001 AL N. 236.				
	C.E. CONNESSI: 2032364				
3.3.1 (04 01 02) [05 05 01 51]	(RIS. VINCOLATE)		0,00	0,00	0,00
1081142	REALIZZAZIONE DELL'INTEGRAZIONE, AGGIIORNAMENTO ED IMPLEMENTAZIONE DELLA BANCA DATI CARTOGRAFICA ED ALFANUMERICA DEL PROGETTO IFFI INVENTARIO DEI FENOMENI FRANOSI IN ITALIA NELL'AMBITO DEL TERRITORIO PUGLIESE AI SENSI DELL'EX LEGGE N. 183/89				
	C.E. CONNESSI: 2053456				

PAGAMENTI IN CONTO COMPETENZA E IN CONTO RESIDUI	RESIDUI ELIMINATI PER REISCRIZIONE	INSUSSISTENZA O PRESCRIZIONE	ECONOMIA VINCOLATA	PERENZIONE	REISCRIZIONE DI RESIDUI DI STANZIAMENTO	RESIDUI DA RIPORTARE PROVENIENTI DALL'ESERCIZIO DI COM.ZA E PRECEDENTI PROPRI	DI STANZIAMENTO
€	€	€	€	€	€	€	€
0,00						0,00	0,00
0,00	0,00	0,00	0,00	0,00		143.595,81	
0,00	**0,00**	**0,00**	**0,00**	**0,00**		**143.595,81**	
0,00						0,00	0,00
0,00						0,00	0,00

R E G I O N E P U G L I A CONTO DEL BILANCIO ESERCIZIO FINANZIARIO 2010 - SPESE -

NUMERO	SET	UPB	DESCRIZIONE CAPITOLI	RESIDUI ACCERTATI INIZIO ESERCIZIO €	STANZIAMENTI DEFINITIVI DI COMPETENZA €	STANZIAMENTI DEFINITIVI DI CASSA €	IMPEGNI ASSUNTI NELL'ESERCIZIO €
	3.3.1	(02 02 14) [01 03 04 07]	(RIS. VINCOLATE)		0,00	18.975,96	0,00
1081145			ACQUISTO E/O PRODUZIONE DI CARTOGRAFIA TECNICA IN ATTUAZIONE DELLA L.R. 28/96 CON UTILIZZO DEI FONDI DERIVANTI DALLA REALIZZAZIONE DEL SISTEMA CARTOGRAFICO NAZIONALE DI RIFERIMENTO, AZIONE B12, DEL PROGRAMMA DELLE ATTIVITÀ CONV. TRA LE REGIONI BASILICATA E PUGLIA, D.G.R. PUGLIA N. 1922/99.				
			C.E. CONNESSI: 2032366				
	CAP.RESIDUI DI STANZ.	1081145 / 2006		18.975,96			0,00
			TOTALI	**18.975,96**			**0,00**
TOTALE	**U.P.B.**	**3.3.1**	**COMPETENZA**		**668.850,00**	**2.321.912,82**	**642.222,00**
			RESIDUI PROPRI	**1.624.086,86**			
			RESIDUI DI STANZIAMENTO	**28.975,96**			**0,00**
TOTALE	**SERVIZIO**	**3.3**	**COMPETENZA**		**668.850,00**	**2.321.912,82**	**642.222,00**
			RESIDUI PROPRI	**1.624.086,86**			
			RESIDUI DI STANZIAMENTO	**28.975,96**			**0,00**

PAGAMENTI IN CONTO COMPETENZA E IN CONTO RESIDUI	RESIDUI ELIMINATI PER REISCRIZIONE	INSUSSISTENZA O PRESCRIZIONE	ECONOMIA VINCOLATA	PERENZIONE	REISCRIZIONE DI RESIDUI DI STANZIAMENTO	RESIDUI DA RIPORTARE PROVENIENTI DALL'ESERCIZIO DI COM.ZA E PRECEDENTI PROPRI	DI STANZIAMENTO
€	€	€	€	€	€	€	€
0,00						0,00	0,00
0,00	0,00	0,00	0,00		0,00	0,00	18.975,96
0,00	**0,00**	**0,00**	**0,00**		**0,00**	**0,00**	**18.975,96**
3.000,00						**639.222,00**	**16.261,18**
405.667,50	**0,00**	**35.899,52**	**0,00**	**57.609,10**		**1.124.910,74**	
0,00	**0,00**	**0,00**	**0,00**		**0,00**	**0,00**	**28.975,96**
3.000,00						**639.222,00**	**16.261,18**
405.667,50	**0,00**	**35.899,52**	**0,00**	**57.609,10**		**1.124.910,74**	
0,00	**0,00**	**0,00**	**0,00**		**0,00**	**0,00**	**28.975,96**

R E G I O N E P U G L I A CONTO DEL BILANCIO ESERCIZIO FINANZIARIO 2010 - SPESE -

NUMERO	DESCRIZIONE CAPITOLI	RESIDUI ACCERTATI INIZIO ESERCIZIO €	STANZIAMENTI DEFINITIVI DI COMPETENZA €	STANZIAMENTI DEFINITIVI DI CASSA €	IMPEGNI ASSUNTI NELL'ESERCIZIO €
R I E P I L O G O U.P.B.					
U.P.B. 3.3.1	ASSETTO DEL TERRITORIO				
	COMPETENZA		668.850,00	2.321.912,82	642.222,00
	RESIDUI PROPRI	1.624.086,86			
	RESIDUI DI STANZIAMENTO	28.975,96			0,00
TOTALE SERVIZIO 3.3	COMPETENZA		668.850,00	2.321.912,82	642.222,00
	RESIDUI PROPRI	1.624.086,86			
	RESIDUI DI STANZIAMENTO	28.975,96			0,00

PAGAMENTI IN CONTO COMPETENZA E IN CONTO RESIDUI	RESIDUI ELIMINATI PER REISCRIZIONE	INSUSSISTENZA O PRESCRIZIONE	ECONOMIA VINCOLATA	PERENZIONE	REISCRIZIONE DI RESIDUI DI STANZIAMENTO	RESIDUI DA RIPORTARE PROVENIENTI DALL'ESERCIZIO DI COM.ZA E PRECEDENTI PROPRI	DI STANZIAMENTO
€	€	€	€	€	€	€	€
3.000,00						639.222,00	16.261,18
405.667,50	0,00	35.899,52	0,00	57.609,10		1.124.910,74	
0,00	0,00	0,00	0,00		0,00	0,00	28.975,96
3.000,00						639.222,00	16.261,18
405.667,50	0,00	35.899,52	0,00	57.609,10		1.124.910,74	
0,00	0,00	0,00	0,00		0,00	0,00	28.975,96

R E G I O N E P U G L I A CONTO DEL BILANCIO ESERCIZIO FINANZIARIO 2010 - SPESE -

NUMERO	DESCRIZIONE CAPITOLI	RESIDUI ACCERTATI INIZIO ESERCIZIO €	STANZIAMENTI DEFINITIVI DI COMPETENZA €	STANZIAMENTI DEFINITIVI DI CASSA €	IMPEGNI ASSUNTI NELL'ESERCIZIO €
SERVIZIO 3.4	AREA POLITICHE PER AMBIENTE, LE RETI E LA QUALITA' URBANA - SERVIZIO POLITICHE ABITATIVE				
U.P.B. 3.4.1	ANNUALITÀ IN CONTO INTERESSI				
3.4.1 (05 03 01) [06 01 01 91]	(RIS. VINCOLATE)		0,00	124.408,49	0,00
491024	ANNUALITA' IN C/INTERESSI PER INTERVENTI FINANZIATI DALLA LEGGE N.25/80 SULLA CASA. D.LVO 112/98.				
	C.E. CONNESSI: 2057005				
CAP.RESIDUI DI STANZ.	491024 / 2005	35.486,03			175,68
	491024 / 2006	28.922,46			0,00
	491024 / 2007	30.000,00			0,00
	491024 / 2008	30.000,00			0,00
	TOTALI	124.408,49			175,68
3.4.1 (06 01 03) [04 07 03 91]	(RIS. VINCOLATE)		0,00	5.403.908,34	0,00
491034	ANNUALITA IN CONTO INTERESSI PER INTERVENTI CONCESSI CON LL.RR. IN MATERIA DI E.R.P. COLLEGATO AL CAPITOLO DI ENTRATA 2057005. D.LVO 112/98.				
	SPESA OBBLIGATORIA				
	C.E. CONNESSI: 2057005				
CAP.RESIDUI DI STANZ.	491034 / 2005	1.043.417,70			71.900,81
	491034 / 2006	1.060.490,64			0,00
	491034 / 2007	1.100.000,00			0,00
	491034 / 2008	1.100.000,00			0,00
	491034 / 2009	1.100.000,00			0,00
	TOTALI	5.403.908,34			71.900,81

PAGAMENTI IN CONTO COMPETENZA E IN CONTO RESIDUI	RESIDUI ELIMINATI PER REISCRIZIONE	INSUSSISTENZA O PRESCRIZIONE	ECONOMIA VINCOLATA	PERENZIONE	REISCRIZIONE DI RESIDUI DI STANZIAMENTO	RESIDUI DA RIPORTARE PROVENIENTI DALL'ESERCIZIO DI COM.ZA E PRECEDENTI PROPRI	DI STANZIAMENTO
€	€	€	€	€	€	€	€
0,00						0,00	0,00
175,68	0,00	0,00	0,00		0,00	0,00	35.310,35
0,00	0,00	0,00	0,00		0,00	0,00	28.922,46
0,00	0,00	0,00	0,00		0,00	0,00	30.000,00
0,00	0,00	0,00	0,00		0,00	0,00	30.000,00
175,68	**0,00**	**0,00**	**0,00**		**0,00**	**0,00**	**124.232,81**
0,00						0,00	0,00
66.155,46	0,00	0,00	0,00		0,00	5.745,35	971.516,89
0,00	0,00	0,00	0,00		0,00	0,00	1.060.490,64
0,00	0,00	0,00	0,00		0,00	0,00	1.100.000,00
0,00	0,00	0,00	0,00		0,00	0,00	1.100.000,00
0,00	0,00	0,00	0,00		0,00	0,00	1.100.000,00
66.155,46	**0,00**	**0,00**	**0,00**		**0,00**	**5.745,35**	**5.332.007,53**

R E G I O N E P U G L I A CONTO DEL BILANCIO ESERCIZIO FINANZIARIO 2010 - SPESE -

NUMERO	DESCRIZIONE CAPITOLI	RESIDUI ACCERTATI INIZIO ESERCIZIO €	STANZIAMENTI DEFINITIVI DI COMPETENZA €	STANZIAMENTI DEFINITIVI DI CASSA €	IMPEGNI ASSUNTI NELL'ESERCIZIO €
3.4.1 (06 01 03) [04 07 03 91]	(RIS. VINCOLATE)		16.968.940,00	153.890.077,17	0,00
491036	ANNUALITA' IN CONTO INTERESSI PER INTERVENTI CONCESSI CON LEGGI REGIONALI SULLA CASA - ANNO CORRENTE COLLEGATO AL CAPITOLO DI ENTRATA 2057005. D.LVO 112/98.				
	C.E. CONNESSI: 2057005				
CAP.RESIDUI DI STANZ.	491036 / 2005	27.352.354,75			15.577,84
	491036 / 2006	46.258.893,42			0,00
	491036 / 2007	13.298.918,11			0,00
	491036 / 2008	30.446.016,89			0,00
	491036 / 2009	19.564.954,00			0,00
	TOTALI	**136.921.137,17**			**15.577,84**
3.4.1 (06 01 03) [06 01 01 91]	(RIS. VINCOLATE)		0,00	10.223.589,30	0,00
491037	ANNUALITA' IN C/INTERESSI PER INTERVENTI CONCESSI CON LEGGI STATALI SULLA CASA-ANNO CORRENTE.L.457/78.COLLEGATO AL CAPITOLO DI ENTRATA 2057005. D.LVO 112/98.				
	C.E. CONNESSI: 2057005				
CAP.RESIDUI DI STANZ.	491037 / 2005	1.700.811,71			6.429,95
	491037 / 2006	2.072.777,59			0,00
	491037 / 2007	2.150.000,00			0,00
	491037 / 2008	2.150.000,00			0,00
	491037 / 2009	2.150.000,00			0,00
	TOTALI	**10.223.589,30**			**6.429,95**

PAGAMENTI IN CONTO COMPETENZA E IN CONTO RESIDUI	RESIDUI ELIMINATI PER REISCRIZIONE	INSUSSISTENZA O PRESCRIZIONE	ECONOMIA VINCOLATA	PERENZIONE	REISCRIZIONE DI RESIDUI DI STANZIAMENTO	RESIDUI DA RIPORTARE PROVENIENTI DALL'ESERCIZIO DI COM.ZA E PRECEDENTI PROPRI	DI STANZIAMENTO
€	€	€	€	€	€	€	€
0,00						0,00	16.968.940,00
15.577,84	0,00	0,00	0,00		0,00	0,00	27.336.776,91
0,00	0,00	0,00	0,00		0,00	0,00	46.258.893,42
0,00	0,00	0,00	0,00		0,00	0,00	13.298.918,11
0,00	0,00	0,00	0,00		0,00	0,00	30.446.016,89
0,00	0,00	0,00	0,00		0,00	0,00	19.564.954,00
15.577,84	**0,00**	**0,00**	**0,00**		**0,00**	**0,00**	**136.905.559,33**
0,00						0,00	0,00
6.429,95	0,00	0,00	0,00		0,00	0,00	1.694.381,76
0,00	0,00	0,00	0,00		0,00	0,00	2.072.777,59
0,00	0,00	0,00	0,00		0,00	0,00	2.150.000,00
0,00	0,00	0,00	0,00		0,00	0,00	2.150.000,00
0,00	0,00	0,00	0,00		0,00	0,00	2.150.000,00
6.429,95	**0,00**	**0,00**	**0,00**		**0,00**	**0,00**	**10.217.159,35**

R E G I O N E P U G L I A CONTO DEL BILANCIO ESERCIZIO FINANZIARIO 2010 - SPESE -

NUMERO	DESCRIZIONE CAPITOLI	RESIDUI ACCERTATI INIZIO ESERCIZIO €	STANZIAMENTI DEFINITIVI DI COMPETENZA €	STANZIAMENTI DEFINITIVI DI CASSA €	IMPEGNI ASSUNTI NELL'ESERCIZIO €
3.4.1 (06 01 03) [06 01 01 91]	(RIS. VINCOLATE)		0,00	3.153.774,96	0,00
492025	ANNUALITA' PER CONTRIBUTI IN CONTO INTERESSI IN FAVORE DI IMPRESE E COOPERATIVE PER PROGRAMMA DI EDILIZIA RESIDENZIALE PUBBLICA AGEVOLATA PER NUOVE COSTRUZIONI - BIENNIO 1988/89 - ART.22 L.67/88. D.LVO 112/98.				
	C.E. CONNESSI: 2057005				
CAP.RESIDUI DI STANZ.	492025 / 2005	537.480,84			11.018,13
	492025 / 2006	636.294,12			0,00
	492025 / 2007	660.000,00			0,00
	492025 / 2008	660.000,00			0,00
	492025 / 2009	660.000,00			0,00
	TOTALI	**3.153.774,96**			**11.018,13**
TOTALE U.P.B. 3.4.1	**COMPETENZA**		**16.968.940,00**	**172.795.758,26**	**0,00**
	RESIDUI DI STANZIAMENTO	**155.826.818,26**			**105.102,41**

PAGAMENTI IN CONTO COMPETENZA E IN CONTO RESIDUI	RESIDUI ELIMINATI PER REISCRIZIONE	INSUSSISTENZA O PRESCRIZIONE	ECONOMIA VINCOLATA	PERENZIONE	REISCRIZIONE DI RESIDUI DI STANZIAMENTO	RESIDUI DA RIPORTARE PROVENIENTI DALL'ESERCIZIO DI COM.ZA E PRECEDENTI PROPRI	DI STANZIAMENTO
€	€	€	€	€	€	€	€
0,00						0,00	0,00
11.018,13	0,00	0,00	0,00		0,00	0,00	526.462,71
0,00	0,00	0,00	0,00		0,00	0,00	636.294,12
0,00	0,00	0,00	0,00		0,00	0,00	660.000,00
0,00	0,00	0,00	0,00		0,00	0,00	660.000,00
0,00	0,00	0,00	0,00		0,00	0,00	660.000,00
11.018,13	**0,00**	**0,00**	**0,00**		**0,00**	**0,00**	**3.142.756,83**
0,00						**0,00**	**16.968.940,00**
99.357,06	**0,00**	**0,00**	**0,00**		**0,00**	**5.745,35**	**155.721.715,85**

R E G I O N E P U G L I A CONTO DEL BILANCIO ESERCIZIO FINANZIARIO 2010 - SPESE -

NUMERO	DESCRIZIONE CAPITOLI	RESIDUI ACCERTATI INIZIO ESERCIZIO €	STANZIAMENTI DEFINITIVI DI COMPETENZA €	STANZIAMENTI DEFINITIVI DI CASSA €	IMPEGNI ASSUNTI NELL'ESERCIZIO €
SERVIZIO 3.4	AREA POLITICHE PER AMBIENTE, LE RETI E LA QUALITA' URBANA - SERVIZIO POLITICHE ABITATIVE				
U.P.B. 3.4.2	INTERVENTI REGIONALI IN MATERIA DI EDILIZIA RESIDENZIALE				
3.4.2 (22 02 02) [06 01 01 01]	(RIS. VINCOLATE)		0,00	30.820.276,01	0,00
411010	CONTRIBUZIONE FINANZIARIA REGIONALE AL PROGRAMMA NAZIONALE DENOMINATO CONTRATTI DI QUARTIERE II D.M. 30/12/2002. L.R. 22/2003				
	C.E. CONNESSI: 2057010				
CAP.RESIDUI PROPRI	411010 / 2009	30.820.276,01			
	TOTALI	30.820.276,01			
3.4.2 (22 02 02) [06 01 01 01]	(RIS. VINCOLATE)		4.094.274,06	12.187.838,03	533.084,98
411012	CONTRIBUZIONE FINANZIARIA DELLO STATO AL PROGRAMMA NAZIONALE DENOMINATO CONTRATTO DI QUARTIERE II - DM 30/12/2002 - L. 21/2001 -				
	C.E. CONNESSI: 2057450				
CAP.RESIDUI DI STANZ.	411012 / 2009	8.093.563,97			0,00
	TOTALI	8.093.563,97			0,00
3.4.2 (23 01 01) [06 01 01 01]	(RIS. AUTONOME)		0,00	27.000.000,00	0,00
411015	CONTRIBUTI A COOPERATIVE E IMPRESE PER LA NUOVA COSTRUZIONE ED IL RECUPERO DI ALLOGGI DI EDILIZIA CONVENZIONATA, DESTINATI ALL'AFFITTO E VENDITA. (ART. 13, COMMA 3, L.R. N. 20/2005)				
CAP.RESIDUI PROPRI	411015 / 2006	27.000.000,00			
	TOTALI	27.000.000,00			

PAGAMENTI IN CONTO COMPETENZA E IN CONTO RESIDUI	RESIDUI ELIMINATI PER REISCRIZIONE	INSUSSISTENZA O PRESCRIZIONE	ECONOMIA VINCOLATA	PERENZIONE	REISCRIZIONE DI RESIDUI DI STANZIAMENTO	RESIDUI DA RIPORTARE PROVENIENTI DALL'ESERCIZIO DI COM.ZA E PRECEDENTI PROPRI	DI STANZIAMENTO
€	€	€	€	€	€	€	€
0,00						0,00	0,00
287.045,77	0,00	0,00	0,00	0,00		30.533.230,24	
287.045,77	**0,00**	**0,00**	**0,00**	**0,00**		**30.533.230,24**	
533.084,98						0,00	3.561.189,08
0,00	0,00	0,00	0,00		0,00	0,00	8.093.563,97
0,00	**0,00**	**0,00**	**0,00**		**0,00**	**0,00**	**8.093.563,97**
0,00						0,00	0,00
0,00	0,00	0,00	0,00	0,00		27.000.000,00	
0,00	**0,00**	**0,00**	**0,00**	**0,00**		**27.000.000,00**	

R E G I O N E P U G L I A CONTO DEL BILANCIO ESERCIZIO FINANZIARIO 2010 - SPESE -

NUMERO	DESCRIZIONE CAPITOLI	RESIDUI ACCERTATI INIZIO ESERCIZIO €	STANZIAMENTI DEFINITIVI DI COMPETENZA €	STANZIAMENTI DEFINITIVI DI CASSA €	IMPEGNI ASSUNTI NELL'ESERCIZIO €
3.4.2 (23 01 01) [06 01 01 01]	(RIS. AUTONOME)		0,00	10.014.651,85	0,00
411020	CONTRIBUTI IN FAVORE DI PRIVATI PER IL RECUPERO DI ALLOGGI DA DESTINARE ALLA LOCAZIONE E ALLE FAMIGLIE PER IL RECUPERO DELLA PRIMA CASA (ART. 13, COMMA 3, L.R. N. 20/2005).				
CAP.RESIDUI PROPRI	411020 / 2006	10.014.651,85			
	TOTALI	**10.014.651,85**			
3.4.2 (23 01 01) [06 01 01 01]	(RIS. VINCOLATE)		0,00	18.518.226,65	0,00
411022	CONTRIBUTI CONCESSI PER L'ATTUAZIONE DEL PROGRAMMA DI RIQUALIFICAZIONE URBANA PER ALLOGGI A CANONE SOSTENIBILE - DECRETO MINISTERO INFRASTRUTTURE DEL 26/03/2008 (G.U. N. 115/2008)				
	C.E. CONNESSI: 2057015				
CAP.RESIDUI DI STANZ.	411022 / 2008	18.518.226,65			0,00
	TOTALI	**18.518.226,65**			**0,00**
3.4.2 (22 02 02) [06 01 01 01]	(RIS. AUTONOME)		0,00	10.000.000,00	0,00
411025	CONTRIBUTI AI COMUNI PER INTERVENTI DI RECUPERO EDILIZIO PROPOSTI DA PRIVATI NELL'AMBITO DEI P.I.R.P. (ART. 13, COMMA 3, L.R. N. 20/2005).				
CAP.RESIDUI PROPRI	411025 / 2006	10.000.000,00			
	TOTALI	**10.000.000,00**			

PAGAMENTI IN CONTO COMPETENZA E IN CONTO RESIDUI	RESIDUI ELIMINATI PER REISCRIZIONE	INSUSSISTENZA O PRESCRIZIONE	ECONOMIA VINCOLATA	PERENZIONE	REISCRIZIONE DI RESIDUI DI STANZIAMENTO	RESIDUI DA RIPORTARE PROVENIENTI DALL'ESERCIZIO DI COM.ZA E PRECEDENTI PROPRI	DI STANZIAMENTO
€	€	€	€	€	€	€	€
0,00						0,00	0,00
0,00	0,00	0,00	0,00	0,00		10.014.651,85	
0,00	**0,00**	**0,00**	**0,00**	**0,00**		**10.014.651,85**	
0,00						0,00	0,00
0,00	0,00	0,00	0,00		0,00	0,00	18.518.226,65
0,00	**0,00**	**0,00**	**0,00**		**0,00**	**0,00**	**18.518.226,65**
0,00						0,00	0,00
0,00	0,00	0,00	0,00	0,00		10.000.000,00	
0,00	**0,00**	**0,00**	**0,00**	**0,00**		**10.000.000,00**	

R E G I O N E P U G L I A CONTO DEL BILANCIO ESERCIZIO FINANZIARIO 2010 - SPESE -

NUMERO	DESCRIZIONE CAPITOLI	RESIDUI ACCERTATI INIZIO ESERCIZIO €	STANZIAMENTI DEFINITIVI DI COMPETENZA €	STANZIAMENTI DEFINITIVI DI CASSA €	IMPEGNI ASSUNTI NELL'ESERCIZIO €
3.4.2 (22 02 04) [06 01 01 01]	(RIS. AUTONOME)		1.000.000,00	58.959.251,23	0,00
411030	TRASFERIMENTO FONDI AGLI I.A.C.P. PER IL RECUPERO DI IMMOBILI RESIDENZIALI. (COLLEGATO AL CAPITOLO DI ENTRATA 4114300)				
	C.E. CONNESSI: 4114300				
CAP.RESIDUI PROPRI	411030 / 2006	55.434.391,32			
	411030 / 2007	637.359,49			
	411030 / 2008	840.189,52			
	411030 / 2009	631.937,67			
	TOTALI	**57.543.878,00**			
CAP.RESIDUI DI STANZ.	411030 / 2008	26.251,03			0,00
	411030 / 2009	389.122,20			0,00
	TOTALI	**415.373,23**			**0,00**
3.4.2 (22 02 02) [06 01 01 01]	(RIS. AUTONOME)		0,00	32.000.000,00	0,00
411035	TRASFERIMENTIO FONDI AI COMUNI PER LA REALIZZAZIONE DEI PROGRAMMI INTEGRATI DI RIQUALIFICAZIONE DELLE PERIFERIE (PIRP). (ART. 13, COMMA 3, L.R. N. 20/2005). COFINANZIAMENTO REGIONALE ASSE VII P.O. FESR 2007-2013.				
CAP.RESIDUI PROPRI	411035 / 2006	32.000.000,00			
	TOTALI	**32.000.000,00**			

PAGAMENTI IN CONTO COMPETENZA E IN CONTO RESIDUI €	RESIDUI ELIMINATI PER REISCRIZIONE €	INSUSSISTENZA O PRESCRIZIONE €	ECONOMIA VINCOLATA €	PERENZIONE €	REISCRIZIONE DI RESIDUI DI STANZIAMENTO €	RESIDUI DA RIPORTARE PROVENIENTI DALL'ESERCIZIO DI COM.ZA E PRECEDENTI PROPRI €	DI STANZIAMENTO €
0,00						0,00	1.370.741,80
6.171.493,11	0,00	0,00	0,00	0,00		49.262.898,21	
0,00	0,00	0,00	0,00	0,00		637.359,49	
0,00	0,00	0,00	0,00	0,00		840.189,52	
0,00	0,00	0,00	0,00	0,00		631.937,67	
6.171.493,11	**0,00**	**0,00**	**0,00**	**0,00**		**51.372.384,89**	
0,00	0,00	0,00	0,00		0,00	0,00	26.251,03
0,00	0,00	0,00	0,00		0,00	0,00	389.122,20
0,00	**0,00**	**0,00**	**0,00**		**0,00**	**0,00**	**415.373,23**
0,00						0,00	0,00
0,00	0,00	0,00	0,00	0,00		32.000.000,00	
0,00	**0,00**	**0,00**	**0,00**	**0,00**		**32.000.000,00**	

R E G I O N E P U G L I A CONTO DEL BILANCIO ESERCIZIO FINANZIARIO 2010 - SPESE -

NUMERO	DESCRIZIONE CAPITOLI	RESIDUI ACCERTATI INIZIO ESERCIZIO €	STANZIAMENTI DEFINITIVI DI COMPETENZA €	STANZIAMENTI DEFINITIVI DI CASSA €	IMPEGNI ASSUNTI NELL'ESERCIZIO €
3.4.2 (02 02 10) [06 01 01 01]	(RIS. VINCOLATE)		0,00	156.530,00	0,00
411040	FONDO PER L'ANAGRAFE UTENZA E OSSERVATORIO CONDIZIONE ABITATIVA - D.LVO N. 112/98 - ART. 4 CONV. DEL 20/11/2001 REGIONE -CASSA DD.PP..				
	C.E. CONNESSI: 2057010				
CAP.RESIDUI PROPRI	411040 / 2008	101.430,00			
	TOTALI	**101.430,00**			
CAP.RESIDUI DI STANZ.	411040 / 2007	55.100,00			0,00
	TOTALI	**55.100,00**			**0,00**
3.4.2 (04 02 04) [06 01 01 01]	(RIS. AUTONOME)		425.000,00	425.000,00	0,00
411055	TRASFERIMENTI AGLI I.A.C.P. DELLE SPESE CONNESSE ALL'ESODO VOLONTARIO DEL PERSONALE L.R. 14/2004. QUOTA ANNUALE				
3.4.2 (22 02 02) [06 01 01 01]	(RIS. VINCOLATE)		0,00	5.555.468,00	0,00
411115	PROGRAMMA DI RIQUALIFICAZIONE URBANA PER ALLOGGI A CANONE SOSTENIBILE. (L.R. 18/2008 DI ASSESTAMENTO BILANCIO 2008)				
	C.E. CONNESSI: 2057005				
CAP.RESIDUI DI STANZ.	411115 / 2008	5.555.468,00			0,00
	TOTALI	**5.555.468,00**			**0,00**
3.4.2 (22 02 02) [06 01 01 01]	(RIS. VINCOLATE)		1.234.683,08	1.234.683,08	0,00
411160	TRASFERIMENTI A PUBBLICHE AMMINISTRAZIONI PER INTERVENTI DI CUI ALL'ART. 1, COMMA 1, LETTERA F) DEL PIANO NAZIONALE DI EDILIZIA ABITATIVA ALLEGATO AL D.P.C.M. DEL 16.7.2009				
	C.E. CONNESSI: 2057460				

PAGAMENTI IN CONTO COMPETENZA E IN CONTO RESIDUI	RESIDUI ELIMINATI PER REISCRIZIONE	INSUSSISTENZA O PRESCRIZIONE	ECONOMIA VINCOLATA	PERENZIONE	REISCRIZIONE DI RESIDUI DI STANZIAMENTO	RESIDUI DA RIPORTARE PROVENIENTI DALL'ESERCIZIO DI COM.ZA E PRECEDENTI PROPRI	DI STANZIAMENTO
€	€	€	€	€	€	€	€
0,00						0,00	0,00
0,00	0,00	0,00	0,00	0,00		101.430,00	
0,00	**0,00**	**0,00**	**0,00**	**0,00**		**101.430,00**	
0,00	0,00	0,00	0,00		0,00	0,00	55.100,00
0,00	**0,00**	**0,00**	**0,00**		**0,00**	**0,00**	**55.100,00**
0,00						0,00	0,00
0,00						0,00	0,00
0,00	0,00	0,00	0,00		0,00	0,00	5.555.468,00
0,00	**0,00**	**0,00**	**0,00**		**0,00**	**0,00**	**5.555.468,00**
0,00						0,00	1.234.683,08

R E G I O N E P U G L I A CONTO DEL BILANCIO ESERCIZIO FINANZIARIO 2010 - SPESE -

NUMERO	DESCRIZIONE CAPITOLI	RESIDUI ACCERTATI INIZIO ESERCIZIO €	STANZIAMENTI DEFINITIVI DI COMPETENZA €	STANZIAMENTI DEFINITIVI DI CASSA €	IMPEGNI ASSUNTI NELL'ESERCIZIO €
3.4.2 (22 02 02) [06 01 01]	(RIS. VINCOLATE)		1.076.711,39	10.865.908,61	0,00
411175	TRESFERIMENTO AD ENTI PUBBLICI DEL FONDO DI ROTAZIONE DI CUI ALL'ART. 5 L.179/92.				
	C.E. CONNESSI: 2057025				
CAP.RESIDUI DI STANZ.	411175 / 2005	2.658.547,30			0,00
	411175 / 2006	2.658.491,65			0,00
	411175 / 2007	1.998.511,11			0,00
	411175 / 2008	1.396.935,77			0,00
	411175 / 2009	1.076.711,39			0,00
	TOTALI	**9.789.197,22**			**0,00**
3.4.2 (24 01) [06 01 01 01]	(RIS. VINCOLATE)		0,00	0,00	0,00
411180	CONTRIBUTI STATALI IN C/ CAPITALE IN FAVORE DI PRIVATI PER ACQUISTO ALLOGGI .LEGGE 118/85.				
	C.E. CONNESSI: 2057700				
3.4.2 (23 01 01) [06 01 01 01]	(RIS. VINCOLATE)		0,00	7.858.015,29	0,00
411185	CONTRIBUTI PER IL RECUPERO E LA NUOVA COSTRUZIONE DI ALLOGGI DA CONCEDERE IN LOCAZIONE A LAVORATORI DIPENDENTI - BIENNIO 1994/95 - L.179/92 (PUNTO 5.7 D.C.R. N. 894/94).				
	C.E. CONNESSI: 2057030				
CAP.RESIDUI PROPRI	411185 / 2001	7.826.676,74			
	411185 / 2002	31.338,55			
	TOTALI	**7.858.015,29**			

PAGAMENTI IN CONTO COMPETENZA E IN CONTO RESIDUI	RESIDUI ELIMINATI PER REISCRIZIONE	INSUSSISTENZA O PRESCRIZIONE	ECONOMIA VINCOLATA	PERENZIONE	REISCRIZIONE DI RESIDUI DI STANZIAMENTO	RESIDUI DA RIPORTARE PROVENIENTI DALL'ESERCIZIO DI COM.ZA E PRECEDENTI PROPRI	DI STANZIAMENTO
€	€	€	€	€	€	€	€
0,00						0,00	508.192,98
0,00	0,00	0,00	0,00		0,00	0,00	2.658.547,30
0,00	0,00	0,00	0,00		0,00	0,00	2.658.491,65
0,00	0,00	0,00	0,00		0,00	0,00	1.998.511,11
0,00	0,00	0,00	0,00		0,00	0,00	1.396.935,77
0,00	0,00	0,00	0,00		0,00	0,00	1.076.711,39
0,00	**0,00**	**0,00**	**0,00**		**0,00**	**0,00**	**9.789.197,22**
0,00						0,00	0,00
0,00						0,00	0,00
1.811.961,46	0,00	0,00	0,00	0,00		6.014.715,28	
0,00	0,00	0,00	0,00	0,00		31.338,55	
1.811.961,46	**0,00**	**0,00**	**0,00**	**0,00**		**6.046.053,83**	

R E G I O N E P U G L I A CONTO DEL BILANCIO ESERCIZIO FINANZIARIO 2010 - SPESE -

NUMERO	DESCRIZIONE CAPITOLI	RESIDUI ACCERTATI INIZIO ESERCIZIO €	STANZIAMENTI DEFINITIVI DI COMPETENZA €	STANZIAMENTI DEFINITIVI DI CASSA €	IMPEGNI ASSUNTI NELL'ESERCIZIO €
3.4.2 (23 01 01) [06 01 01 01]	(RIS. VINCOLATE)		0,00	0,00	0,00
411190	CONTRIBUTI PER IL RECUPERO E LA NUOVA COSTRUZIONE DI ALLOGGI DA CONCEDERE IN LOCAZIONE A LAVORATORI DIPENDENTI. ART. 2 COMMA 63 LETT. D) L. N. 662/96. D.C.R. N. 306/98 2 COMMA LETT. A) DISPOSITIVO.				
	C.E. CONNESSI: 2057035				
3.4.2 (04 02 01) [06 01 01 01]	(RIS. VINCOLATE)		15.000.000,00	45.140.798,24	0,00
411192	COFINANZIAMENTO PER IL SOSTEGNO ALL'ACCESSO DELLE ABITAZIONI IN LOCAZIONE - L.431/98.-				
	C.E. CONNESSI: 2057005				
CAP.RESIDUI PROPRI	411192 / 2007	140.798,24			
	TOTALI	**140.798,24**			
CAP.RESIDUI DI STANZ.	411192 / 2008	15.000.000,00			14.808.004,06
	411192 / 2009	15.000.000,00			15.000.000,00
	TOTALI	**30.000.000,00**			**29.808.004,06**
3.4.2 (04 02 02) [06 01 01 01]	(RIS. VINCOLATE)		11.995.737,76	26.209.648,81	11.995.737,76
411193	CONTRIBUTI CONCESSI AI COMUNI PER IL SOSTEGNO ALL'ACCESSO DELLE ABITAZIONI IN LOCAZIONE - L.431/98.-				
	C.E. CONNESSI: 2057400				
CAP.RESIDUI PROPRI	411193 / 2007	18.475,81			
	TOTALI	**18.475,81**			
CAP.RESIDUI DI STANZ.	411193 / 2006	23.096,76			23.096,76
	411193 / 2007	315.112,38			315.112,38
	411193 / 2008	27.424,32			1.820,06
	411193 / 2009	13.829.801,78			13.541.626,49
	TOTALI	**14.195.435,24**			**13.881.655,69**

PAGAMENTI IN CONTO COMPETENZA E IN CONTO RESIDUI	RESIDUI ELIMINATI PER REISCRIZIONE	INSUSSISTENZA O PRESCRIZIONE	ECONOMIA VINCOLATA	PERENZIONE	REISCRIZIONE DI RESIDUI DI STANZIAMENTO	RESIDUI DA RIPORTARE PROVENIENTI DALL'ESERCIZIO DI COM.ZA E PRECEDENTI PROPRI	DI STANZIAMENTO
€	€	€	€	€	€	€	€
0,00						0,00	0,00
0,00						0,00	15.000.000,00
0,00	0,00	0,00	0,00	0,00		140.798,24	
0,00	**0,00**	**0,00**	**0,00**	**0,00**		**140.798,24**	
14.808.004,06	0,00	0,00	0,00		0,00	0,00	191.995,94
0,00	0,00	0,00	0,00		0,00	15.000.000,00	0,00
14.808.004,06	**0,00**	**0,00**	**0,00**		**0,00**	**15.000.000,00**	**191.995,94**
0,00						11.995.737,76	0,00
0,00	0,00	0,00	0,00	0,00		18.475,81	
0,00	**0,00**	**0,00**	**0,00**	**0,00**		**18.475,81**	
23.096,76	0,00	0,00	0,00		0,00	0,00	0,00
315.112,38	0,00	0,00	0,00		0,00	0,00	0,00
1.820,06	0,00	0,00	0,00		0,00	0,00	25.604,26
13.541.626,49	0,00	0,00	0,00		0,00	0,00	288.175,29
13.881.655,69	**0,00**	**0,00**	**0,00**		**0,00**	**0,00**	**313.779,55**

R E G I O N E P U G L I A CONTO DEL BILANCIO ESERCIZIO FINANZIARIO 2010 - SPESE -

NUMERO	DESCRIZIONE CAPITOLI		RESIDUI ACCERTATI INIZIO ESERCIZIO €	STANZIAMENTI DEFINITIVI DI COMPETENZA €	STANZIAMENTI DEFINITIVI DI CASSA €	IMPEGNI ASSUNTI NELL'ESERCIZIO €
3.4.2 (22 02 02) [04 04 03]	(RIS. VINCOLATE)			0,00	14.550.759,18	0,00
411197	PIANO OPERATIVO REGIONALE PER LA REALIZZAZIONE DI ABITAZIONI DA DARE IN AFFITTO CONTRIBUTI IN C/CAPITALE. L. 21/2001					
	C.E. CONNESSI: 2057045					
CAP.RESIDUI PROPRI	411197 / 2007		94.099,38			
	411197 / 2008		144.757,73			
	411197 / 2009		554.356,96			
		TOTALI	**793.214,07**			
CAP.RESIDUI DI STANZ.	411197 / 2006		13.757.545,11			0,00
		TOTALI	**13.757.545,11**			**0,00**
3.4.2 (22 02 04) [06 01 01 01]	(RIS. VINCOLATE)			22.156.799,68	49.322.945,54	0,00
1110080	FONDO PER FRONTEGGIARE LE RICHIESTE URGENTI DI PAGAMENTO DA PARTE DEI BENEFICIARI FINANZIATI DALLA REGIONE PUGLIA PER L'EDILIZIA SOVVENZIONATA. D.LGS 112/98 ART.63 - ART. 4 CONV. DEL 20/11/2001 CON LA CASSA DD.PP.					
	C.E. CONNESSI: 2057010					
CAP.RESIDUI DI STANZ.	1110080 / 2005		3.788,92			0,00
	1110080 / 2007		153.998,61			140.622,41
	1110080 / 2008		5.597.907,46			5.597.907,46
	1110080 / 2009		21.410.450,87			7.478.042,32
		TOTALI	**27.166.145,86**			**13.216.572,19**

PAGAMENTI IN CONTO COMPETENZA E IN CONTO RESIDUI	RESIDUI ELIMINATI PER REISCRIZIONE	INSUSSISTENZA O PRESCRIZIONE	ECONOMIA VINCOLATA	PERENZIONE	REISCRIZIONE DI RESIDUI DI STANZIAMENTO	RESIDUI DA RIPORTARE PROVENIENTI DALL'ESERCIZIO DI COM.ZA E PRECEDENTI PROPRI	DI STANZIAMENTO
€	€	€	€	€	€	€	€
0,00						0,00	0,00
0,00	0,00	0,00	0,00	0,00		94.099,38	
0,00	0,00	0,00	0,00	0,00		144.757,73	
0,00	0,00	0,00	0,00	0,00		554.356,96	
0,00	**0,00**	**0,00**	**0,00**	**0,00**		**793.214,07**	
0,00	0,00	0,00	0,00		0,00	0,00	13.757.545,11
0,00	**0,00**	**0,00**	**0,00**		**0,00**	**0,00**	**13.757.545,11**
0,00						0,00	22.156.799,68
0,00	0,00	0,00	0,00		0,00	0,00	3.788,92
140.622,41	0,00	0,00	0,00		0,00	0,00	13.376,20
5.597.907,46	0,00	0,00	0,00		0,00	0,00	0,00
7.478.042,32	0,00	0,00	0,00		0,00	0,00	13.932.408,55
13.216.572,19	**0,00**	**0,00**	**0,00**		**0,00**	**0,00**	**13.949.573,67**

R E G I O N E P U G L I A CONTO DEL BILANCIO ESERCIZIO FINANZIARIO 2010 - SPESE -

NUMERO	SET	UPB	DESCRIZIONE CAPITOLI		RESIDUI ACCERTATI INIZIO ESERCIZIO €	STANZIAMENTI DEFINITIVI DI COMPETENZA €	STANZIAMENTI DEFINITIVI DI CASSA €	IMPEGNI ASSUNTI NELL'ESERCIZIO €
TOTALE		U.P.B.	3.4.2	COMPETENZA		56.983.205,97	360.820.000,52	12.528.822,74
				RESIDUI PROPRI	176.290.739,27			
				RESIDUI DI STANZIAMENTO	127.546.055,28			56.906.231,94
TOTALE		SERVIZIO	3.4	COMPETENZA		73.952.145,97	533.615.758,78	12.528.822,74
				RESIDUI PROPRI	176.290.739,27			
				RESIDUI DI STANZIAMENTO	283.372.873,54			57.011.334,35

PAGAMENTI IN CONTO COMPETENZA E IN CONTO RESIDUI	RESIDUI ELIMINATI PER REISCRIZIONE	INSUSSISTENZA O PRESCRIZIONE	ECONOMIA VINCOLATA	PERENZIONE	REISCRIZIONE DI RESIDUI DI STANZIAMENTO	RESIDUI DA RIPORTARE PROVENIENTI DALL'ESERCIZIO DI COM.ZA E PRECEDENTI PROPRI	DI STANZIAMENTO
€	€	€	€	€	€	€	€
533.084,98						11.995.737,76	43.831.606,62
8.270.500,34	0,00	0,00	0,00	0,00		168.020.238,93	
41.906.231,94	0,00	0,00	0,00		0,00	15.000.000,00	70.639.823,34
533.084,98						11.995.737,76	60.800.546,62
8.270.500,34	0,00	0,00	0,00	0,00		168.020.238,93	
42.005.589,00	0,00	0,00	0,00		0,00	15.005.745,35	226.361.539,19

R E G I O N E P U G L I A CONTO DEL BILANCIO ESERCIZIO FINANZIARIO 2010 - SPESE -

NUMERO	DESCRIZIONE CAPITOLI	RESIDUI ACCERTATI INIZIO ESERCIZIO €	STANZIAMENTI DEFINITIVI DI COMPETENZA €	STANZIAMENTI DEFINITIVI DI CASSA €	IMPEGNI ASSUNTI NELL'ESERCIZIO €
R I E P I L O G O U.P.B.					
U.P.B. 3.4.1	ANNUALITÀ IN CONTO INTERESSI				
	COMPETENZA		16.968.940,00	172.795.758,26	0,00
	RESIDUI DI STANZIAMENTO	155.826.818,26			105.102,41
U.P.B. 3.4.2	INTERVENTI REGIONALI IN MATERIA DI EDILIZIA RESIDENZIALE				
	COMPETENZA		56.983.205,97	360.820.000,52	12.528.822,74
	RESIDUI PROPRI	176.290.739,27			
	RESIDUI DI STANZIAMENTO	127.546.055,28			56.906.231,94
TOTALE SERVIZIO 3.4	COMPETENZA		73.952.145,97	533.615.758,78	12.528.822,74
	RESIDUI PROPRI	176.290.739,27			
	RESIDUI DI STANZIAMENTO	283.372.873,54			57.011.334,35

PAGAMENTI IN CONTO COMPETENZA E IN CONTO RESIDUI	RESIDUI ELIMINATI PER REISCRIZIONE	INSUSSISTENZA O PRESCRIZIONE	ECONOMIA VINCOLATA	PERENZIONE	REISCRIZIONE DI RESIDUI DI STANZIAMENTO	RESIDUI DA RIPORTARE PROVENIENTI DALL'ESERCIZIO DI COM.ZA E PRECEDENTI PROPRI	DI STANZIAMENTO
€	€	€	€	€	€	€	€
0,00						0,00	16.968.940,00
99.357,06	0,00	0,00	0,00		0,00	5.745,35	155.721.715,85
533.084,98						11.995.737,76	43.831.606,62
8.270.500,34	0,00	0,00	0,00	0,00		168.020.238,93	
41.906.231,94	0,00	0,00	0,00		0,00	15.000.000,00	70.639.823,34
533.084,98						11.995.737,76	60.800.546,62
8.270.500,34	0,00	0,00	0,00	0,00		168.020.238,93	
42.005.589,00	0,00	0,00	0,00		0,00	15.005.745,35	226.361.539,19

R E G I O N E P U G L I A CONTO DEL BILANCIO ESERCIZIO FINANZIARIO 2010 - SPESE -

NUMERO	DESCRIZIONE CAPITOLI	RESIDUI ACCERTATI INIZIO ESERCIZIO €	STANZIAMENTI DEFINITIVI DI COMPETENZA €	STANZIAMENTI DEFINITIVI DI CASSA €	IMPEGNI ASSUNTI NELL'ESERCIZIO €
SERVIZIO 3.5	AREA POLITICHE PER AMBIENTE, LE RETI E LA QUALITA' URBANA - SERVIZIO URBANISTICA				
U.P.B. 3.5.1	URBANISTICA				
3.5.1 (04 02 02) [06 02 01 01]	(RIS. AUTONOME)		34.291,48	1.842.720,06	34.291,48
571010	TRASFERIMENTI AI COMUNI PER LA FORMAZIONE DI STRUMENTI URBANISTICI. L.R.31/74 E 47/75.				
CAP.RESIDUI PROPRI	571010 / 2008	865.428,58			
	571010 / 2009	943.000,00			
	TOTALI	1.808.428,58			
3.5.1 (04 02 02) [06 02 01 01]	(RIS. AUTONOME)		0,00	0,00	0,00
571020	TRASFERIMENTI AI COMUNI PER LA REDAZIONE DELLE VARIANTI DI RECUPERO PREVISTE DALLA L.47/85 E L.R.26/85.				
3.5.1 (04 02 02) [06 02 01 01]	(RIS. AUTONOME)		0,00	0,00	0,00
571030	REDAZIONE DEL PIANO URBANISTICO TERRITORIALE E PIANI PAESISTICI L.R.56/80 - LEGGE 431/85.				
3.5.1 (02 01 01) [06 05 01]	(RIS. AUTONOME)		140.000,00	428.676,30	0,00
571040	SPESE PER LA FORMAZIONE E IL FUNZIONAMENTO DELL'OSSERVATORIO URBANISTICO, IL CATASTO UBANISTICO E L'ARCHIVIO STORICO DEGLI STRUMENTI URBANISTICI. COLLEGATO AL C.E. 3061110				
C.E. CONNESSI:	3061110				
CAP.RESIDUI PROPRI	571040 / 2008	100.000,00			
	TOTALI	100.000,00			
CAP.RESIDUI DI STANZ.	571040 / 2008	19.382,30			0,00
	571040 / 2009	169.294,00			0,00
	TOTALI	188.676,30			0,00

PAGAMENTI IN CONTO COMPETENZA E IN CONTO RESIDUI	RESIDUI ELIMINATI PER REISCRIZIONE	INSUSSISTENZA O PRESCRIZIONE	ECONOMIA VINCOLATA	PERENZIONE	REISCRIZIONE DI RESIDUI DI STANZIAMENTO	RESIDUI DA RIPORTARE PROVENIENTI DALL'ESERCIZIO DI COM.ZA E PRECEDENTI PROPRI	DI STANZIAMENTO
€	€	€	€	€	€	€	€
34.291,48						0,00	0,00
8.485,71	0,00	54.485,79	0,00	802.457,08		0,00	
2.800,00	0,00	0,00	0,00	0,00		940.200,00	
11.285,71	**0,00**	**54.485,79**	**0,00**	**802.457,08**		**940.200,00**	
0,00						0,00	0,00
0,00						0,00	0,00
0,00						0,00	178.236,45
51.000,00	0,00	0,00	0,00	49.000,00		0,00	
51.000,00	**0,00**	**0,00**	**0,00**	**49.000,00**		**0,00**	
0,00	0,00	0,00	0,00		0,00	0,00	19.382,30
0,00	0,00	0,00	0,00		0,00	0,00	169.294,00
0,00	**0,00**	**0,00**	**0,00**		**0,00**	**0,00**	**188.676,30**

R E G I O N E P U G L I A CONTO DEL BILANCIO ESERCIZIO FINANZIARIO 2010 - SPESE -

NUMERO	DESCRIZIONE CAPITOLI	RESIDUI ACCERTATI INIZIO ESERCIZIO €	STANZIAMENTI DEFINITIVI DI COMPETENZA €	STANZIAMENTI DEFINITIVI DI CASSA €	IMPEGNI ASSUNTI NELL'ESERCIZIO €
3.5.1 (04 02 02) [06 01 01 91]	(RIS. AUTONOME)		0,00	0,00	0,00
573010	TUTELA, CONSERVAZIONE E VALORIZZAZIONE DEI CENTRI STORICI (L.R. N. 56/85).				
TOTALE U.P.B. 3.5.1	**COMPETENZA**		**174.291,48**	**2.271.396,36**	**34.291,48**
	RESIDUI PROPRI	**1.908.428,58**			
	RESIDUI DI STANZIAMENTO	**188.676,30**			**0,00**

PAGAMENTI IN CONTO COMPETENZA E IN CONTO RESIDUI	RESIDUI ELIMINATI PER REISCRIZIONE	INSUSSISTENZA O PRESCRIZIONE	ECONOMIA VINCOLATA	PERENZIONE	REISCRIZIONE DI RESIDUI DI STANZIAMENTO	RESIDUI DA RIPORTARE PROVENIENTI DALL'ESERCIZIO DI COM.ZA E PRECEDENTI PROPRI	DI STANZIAMENTO
€	€	€	€	€	€	€	€
0,00						0,00	0,00
34.291,48						0,00	178.236,45
62.285,71	0,00	54.485,79	0,00	851.457,08		940.200,00	
0,00	0,00	0,00	0,00		0,00	0,00	188.676,30

R E G I O N E P U G L I A CONTO DEL BILANCIO ESERCIZIO FINANZIARIO 2010 - SPESE -

NUMERO	DESCRIZIONE CAPITOLI	RESIDUI ACCERTATI INIZIO ESERCIZIO €	STANZIAMENTI DEFINITIVI DI COMPETENZA €	STANZIAMENTI DEFINITIVI DI CASSA €	IMPEGNI ASSUNTI NELL'ESERCIZIO €
SERVIZIO 3.5	AREA POLITICHE PER AMBIENTE, LE RETI E LA QUALITA' URBANA - SERVIZIO URBANISTICA				
U.P.B. 3.5.2	P.O.R. 2000 - 2006 URBANISTICA				
3.5.2 (22 02 02) [05 03 01 91]	(RIS. VINCOLATE)		0,00	4.020.874,20	0,00
1091501	COFINANZIAMENTO COMUNITARIO E STATALE PER L'ATTUAZIONE DELLA MISURA 5.1 RECUPERO E RIQUALIFICAZIONE DEI SISTEMI URBANI DEL P.O.R. 2000-2006. OBIETTIVO 1 - FESR.				
C.E. CONNESSI:	2053432 2053462				
CAP.RESIDUI PROPRI	1091501 / 2003	128.697,95			
	1091501 / 2005	294.417,81			
	1091501 / 2006	3.597.758,44			
	TOTALI	**4.020.874,20**			
3.5.2 (22 02 02) [06 02 01 01]	(RIS. AUTONOME)		0,00	14.720.000,00	0,00
1095501	QUOTA REGIONALE PER L'ATTUAZIONE DELLA MISURA 5.1 RECUPERO E RIQUALIFICAZIONE DEI SISTEMI URBANI DEL P.O.R. 2000-2006. OBIETTIVO 1 - FESR.				
CAP.RESIDUI PROPRI	1095501 / 2006	14.720.000,00			
	TOTALI	**14.720.000,00**			
TOTALE U.P.B. 3.5.2	**COMPETENZA**		**0,00**	**18.740.874,20**	**0,00**
	RESIDUI PROPRI	**18.740.874,20**			
TOTALE SERVIZIO 3.5	**COMPETENZA**		**174.291,48**	**21.012.270,56**	**34.291,48**
	RESIDUI PROPRI	**20.649.302,78**			
	RESIDUI DI STANZIAMENTO	**188.676,30**			**0,00**

PAGAMENTI IN CONTO COMPETENZA E IN CONTO RESIDUI €	RESIDUI ELIMINATI PER REISCRIZIONE €	INSUSSISTENZA O PRESCRIZIONE €	ECONOMIA VINCOLATA €	PERENZIONE €	REISCRIZIONE DI RESIDUI DI STANZIAMENTO €	RESIDUI DA RIPORTARE PROVENIENTI DALL'ESERCIZIO DI COM.ZA E PRECEDENTI PROPRI €	DI STANZIAMENTO €
0,00						0,00	0,00
0,00	0,00	0,00	0,00	0,00		128.697,95	
0,00	0,00	0,00	0,00	0,00		294.417,81	
0,00	0,00	0,00	0,00	0,00		3.597.758,44	
0,00	**0,00**	**0,00**	**0,00**	**0,00**		**4.020.874,20**	
0,00						0,00	0,00
0,00	0,00	0,00	0,00	0,00		14.720.000,00	
0,00	**0,00**	**0,00**	**0,00**	**0,00**		**14.720.000,00**	
0,00						**0,00**	**0,00**
0,00	**0,00**	**0,00**	**0,00**	**0,00**		**18.740.874,20**	
34.291,48						**0,00**	**178.236,45**
62.285,71	**0,00**	**54.485,79**	**0,00**	**851.457,08**		**19.681.074,20**	
0,00	**0,00**	**0,00**	**0,00**		**0,00**	**0,00**	**188.676,30**

R E G I O N E P U G L I A CONTO DEL BILANCIO ESERCIZIO FINANZIARIO 2010 - SPESE -

NUMERO	DESCRIZIONE CAPITOLI	RESIDUI ACCERTATI INIZIO ESERCIZIO €	STANZIAMENTI DEFINITIVI DI COMPETENZA €	STANZIAMENTI DEFINITIVI DI CASSA €	IMPEGNI ASSUNTI NELL'ESERCIZIO €
R I E P I L O G O U.P.B.					
U.P.B. 3.5.1	URBANISTICA				
	COMPETENZA		174.291,48	2.271.396,36	34.291,48
	RESIDUI PROPRI	1.908.428,58			
	RESIDUI DI STANZIAMENTO	188.676,30			0,00
U.P.B. 3.5.2	P.O.R. 2000 - 2006 URBANISTICA				
	COMPETENZA		0,00	18.740.874,20	0,00
	RESIDUI PROPRI	18.740.874,20			
TOTALE SERVIZIO 3.5	COMPETENZA		174.291,48	21.012.270,56	34.291,48
	RESIDUI PROPRI	20.649.302,78			
	RESIDUI DI STANZIAMENTO	188.676,30			0,00

PAGAMENTI IN CONTO COMPETENZA E IN CONTO RESIDUI	RESIDUI ELIMINATI PER REISCRIZIONE	INSUSSISTENZA O PRESCRIZIONE	ECONOMIA VINCOLATA	PERENZIONE	REISCRIZIONE DI RESIDUI DI STANZIAMENTO	RESIDUI DA RIPORTARE PROVENIENTI DALL'ESERCIZIO DI COM.ZA E PRECEDENTI PROPRI	DI STANZIAMENTO
€	€	€	€	€	€	€	€
34.291,48						0,00	178.236,45
62.285,71	0,00	54.485,79	0,00	851.457,08		940.200,00	
0,00	0,00	0,00	0,00		0,00	0,00	188.676,30
0,00						0,00	0,00
0,00	0,00	0,00	0,00	0,00		18.740.874,20	
34.291,48						0,00	178.236,45
62.285,71	0,00	54.485,79	0,00	851.457,08		19.681.074,20	
0,00	0,00	0,00	0,00		0,00	0,00	188.676,30

R E G I O N E P U G L I A CONTO DEL BILANCIO ESERCIZIO FINANZIARIO 2010 - SPESE -

NUMERO	DESCRIZIONE CAPITOLI		RESIDUI ACCERTATI INIZIO ESERCIZIO €	STANZIAMENTI DEFINITIVI DI COMPETENZA €	STANZIAMENTI DEFINITIVI DI CASSA €	IMPEGNI ASSUNTI NELL'ESERCIZIO €
SERVIZIO	3.6	AREA POLITICHE PER AMBIENTE, LE RETI E LA QUALITA' URBANA - SERVIZIO RETI ED INFRASTRUTTURE PER LA MOBILITA'				
U.P.B.	3.6.1	P.O.R. 2000 - 2006 TRASPORTI MISURA 6.1 FESR				
3.6.1	(02 01 01) [04 05 01 91] (RIS. AUTONOME)			722.500,00	722.500,00	722.500,00
551010	SPESE PER IL FUNZIONAMENTO DELL'AGENZIA REGIONALE PER LA MOBILITÀ - L.R. 18/02 ART. 25, COMMA 5.					
3.6.1	(23 02 01) [04 05 03 91] (RIS. VINCOLATE)			61.893,68	22.081.476,13	0,00
1091601	COFINANZIAMENTO COMUNITARIO E STATALE PER L'ATTUAZIONE DELLA MISURA 6.1 ADEGUAMENTO E MIGLIORAMENTO DELLE RETI DI TRASPORTO DEL P.O.R. 2000-2006. OBIETTIVO 1 - FESR.					
	C.E. CONNESSI: 2053432 2053462					
CAP.RESIDUI PROPRI	1091601 / 2003		3.192.636,04			
	1091601 / 2006		0,40			
	1091601 / 2008		10.108.872,55			
	1091601 / 2009		1.868.276,43			
		TOTALI	**15.169.785,42**			
CAP.RESIDUI DI STANZ.	1091601 / 2006		268.918,35			268.918,35
	1091601 / 2008		6.577.048,88			3.305.823,33
	1091601 / 2009		3.829,80			0,00
		TOTALI	**6.849.797,03**			**3.574.741,68**

PAGAMENTI IN CONTO COMPETENZA E IN CONTO RESIDUI	RESIDUI ELIMINATI PER REISCRIZIONE	INSUSSISTENZA O PRESCRIZIONE	ECONOMIA VINCOLATA	PERENZIONE	REISCRIZIONE DI RESIDUI DI STANZIAMENTO	RESIDUI DA RIPORTARE PROVENIENTI DALL'ESERCIZIO DI COM.ZA E PRECEDENTI PROPRI	DI STANZIAMENTO
€	€	€	€	€	€	€	€
722.500,00						0,00	0,00
0,00						0,00	61.893,68
0,00	0,00	0,00	0,00	0,00		3.192.636,04	
0,00	0,00	0,40	0,00	0,00		0,00	
2.656.974,09	0,00	0,00	0,00	0,00		7.451.898,46	
0,00	0,00	0,00	0,00	0,00		1.868.276,43	
2.656.974,09	**0,00**	**0,40**	**0,00**	**0,00**		**12.512.810,93**	
0,00	0,00	0,00	0,00		0,00	268.918,35	0,00
0,00	0,00	0,00	0,00		0,00	3.305.823,33	3.271.225,55
0,00	0,00	0,00	0,00		0,00	0,00	3.829,80
0,00	**0,00**	**0,00**	**0,00**		**0,00**	**3.574.741,68**	**3.275.055,35**

R E G I O N E P U G L I A CONTO DEL BILANCIO ESERCIZIO FINANZIARIO 2010 - SPESE -

NUMERO	DESCRIZIONE CAPITOLI	RESIDUI ACCERTATI INIZIO ESERCIZIO €	STANZIAMENTI DEFINITIVI DI COMPETENZA €	STANZIAMENTI DEFINITIVI DI CASSA €	IMPEGNI ASSUNTI NELL'ESERCIZIO €
3.6.1 (23 02 01) [04 05 03 91]	(RIS. AUTONOME)		0,00	5.351.763,65	0,00
1095601	QUOTA REGIONALE PER L'ATTUAZIONE DELLA MISURA 6.1 ADEGUAMENTO E MIGLIORAMENTO DELLE RETI DI TRASPORTO DEL P.O.R. 2000-2006. OBIETTIVO 1 - FESR.				
CAP.RESIDUI PROPRI	1095601 / 2005	1.820.289,92			
	1095601 / 2007	151.043,75			
	1095601 / 2008	195.569,25			
	1095601 / 2009	630.359,23			
	TOTALI	**2.797.262,15**			
CAP.RESIDUI DI STANZ.	1095601 / 2008	2.554.501,50			0,00
	TOTALI	**2.554.501,50**			**0,00**
TOTALE U.P.B.	**3.6.1 COMPETENZA**		**784.393,68**	**28.155.739,78**	**722.500,00**
	RESIDUI PROPRI	**17.967.047,57**			
	RESIDUI DI STANZIAMENTO	**9.404.298,53**			**3.574.741,68**

PAGAMENTI IN CONTO COMPETENZA E IN CONTO RESIDUI	RESIDUI ELIMINATI PER REISCRIZIONE	INSUSSISTENZA O PRESCRIZIONE	ECONOMIA VINCOLATA	PERENZIONE	REISCRIZIONE DI RESIDUI DI STANZIAMENTO	RESIDUI DA RIPORTARE PROVENIENTI DALL'ESERCIZIO DI COM.ZA E PRECEDENTI PROPRI	DI STANZIAMENTO
€	€	€	€	€	€	€	€
0,00						0,00	0,00
0,00	0,00	0,00	0,00	0,00		1.820.289,92	
0,00	0,00	0,00	0,00	0,00		151.043,75	
0,00	0,00	0,00	0,00	0,00		195.569,25	
0,00	0,00	0,00	0,00	0,00		630.359,23	
0,00	**0,00**	**0,00**	**0,00**	**0,00**		**2.797.262,15**	
0,00	0,00	0,00	0,00		0,00	0,00	2.554.501,50
0,00	**0,00**	**0,00**	**0,00**		**0,00**	**0,00**	**2.554.501,50**
722.500,00						**0,00**	**61.893,68**
2.656.974,09	**0,00**	**0,40**	**0,00**	**0,00**		**15.310.073,08**	
0,00	**0,00**	**0,00**	**0,00**		**0,00**	**3.574.741,68**	**5.829.556,85**

R E G I O N E P U G L I A CONTO DEL BILANCIO ESERCIZIO FINANZIARIO 2010 - SPESE -

NUMERO	DESCRIZIONE CAPITOLI	RESIDUI ACCERTATI INIZIO ESERCIZIO €	STANZIAMENTI DEFINITIVI DI COMPETENZA €	STANZIAMENTI DEFINITIVI DI CASSA €	IMPEGNI ASSUNTI NELL'ESERCIZIO €
SERVIZIO 3.6	AREA POLITICHE PER AMBIENTE, LE RETI E LA QUALITA' URBANA - SERVIZIO RETI ED INFRASTRUTTURE PER LA MOBILITA'				
U.P.B. 3.6.2	PROGRAMMAZIONE VIE DI COMUNICAZIONE				
3.6.2 (02 02 10) [04 05 01 91]	(RIS. AUTONOME)		0,00	261.432,00	0,00
552026	SPESE PER L'AGGIORNAMENTO DEL PIANO REGIONALE DEI TRASPORTI E PER L'ELABORAZIONE DEL PIANO TRIENNALE DEI SERVIZI. (ART. 14, COMMA 2) LETT.B,D.LEG.VO 422/97).				
CAP.RESIDUI PROPRI	552026 / 2009	261.432,00			
	TOTALI	**261.432,00**			
3.6.2 (02 02 14) [04 05 01 91]	(RIS. AUTONOME)		0,00	360.900,54	0,00
553023	SPESE PER LA DEFINIZIONE DELLE PENDENZE RESIDUALI DELLE CESSATE AZIENDE AFFIDATARIE DI AUTOSERVIZI INTERURBANI E DEL DISCIOLTO ERPT. L.R. 37/95 ART. 3				
CAP.RESIDUI PROPRI	553023 / 2008	185.900,54			
	553023 / 2009	175.000,00			
	TOTALI	**360.900,54**			

PAGAMENTI IN CONTO COMPETENZA E IN CONTO RESIDUI	RESIDUI ELIMINATI PER REISCRIZIONE	INSUSSISTENZA O PRESCRIZIONE	ECONOMIA VINCOLATA	PERENZIONE	REISCRIZIONE DI RESIDUI DI STANZIAMENTO	RESIDUI DA RIPORTARE PROVENIENTI DALL'ESERCIZIO DI COM.ZA E PRECEDENTI PROPRI	DI STANZIAMENTO
€	€	€	€	€	€	€	€
0,00						0,00	0,00
261.432,00	0,00	0,00	0,00	0,00		0,00	
261.432,00	**0,00**	**0,00**	**0,00**	**0,00**		**0,00**	
0,00						0,00	0,00
185.900,54	0,00	0,00	0,00	0,00		0,00	
169.277,23	0,00	0,00	0,00	0,00		5.722,77	
355.177,77	**0,00**	**0,00**	**0,00**	**0,00**		**5.722,77**	

R E G I O N E P U G L I A CONTO DEL BILANCIO ESERCIZIO FINANZIARIO 2010 - SPESE -

NUMERO	DESCRIZIONE CAPITOLI	RESIDUI ACCERTATI INIZIO ESERCIZIO €	STANZIAMENTI DEFINITIVI DI COMPETENZA €	STANZIAMENTI DEFINITIVI DI CASSA €	IMPEGNI ASSUNTI NELL'ESERCIZIO €
3.6.2 (21 01 02) [04 05 05 01]	(RIS. VINCOLATE)		0,00	73.860,32	0,00
554010	PON TRASPORTI 2000-2006 - MISURA III.4. SPESE PER LA REALIZZAZIONE DELLE RETI TELEMATICHE NEI NODI NAZIONELI DI BARI, BRINDISI E TARANTO.				
	C.E. CONNESSI: 2055305				
CAP.RESIDUI PROPRI	554010 / 2007	0,01			
	554010 / 2009	11.657,97			
	TOTALI	**11.657,98**			
CAP.RESIDUI DI STANZ.	554010 / 2006	9.396,64			0,00
	554010 / 2009	52.805,70			0,00
	TOTALI	**62.202,34**			**0,00**
3.6.2 (23 01 01) [04 05 05 01]	(RIS. VINCOLATE)		0,00	9.000.000,00	0,00
554020	TRASFERIMENTO DELLE RISORSE DI CUI ALLA CONVENZIONE DEL 20/11/2008 ALL'INTERPORTO REGIONALE DELLA PUGLIA S.P.A. DI BARI. L. 296/2006.				
	C.E. CONNESSI: 2054800				
CAP.RESIDUI PROPRI	554020 / 2009	9.000.000,00			
	TOTALI	**9.000.000,00**			
3.6.2 (23 01 01) [04 05 03 02]	(RIS. VINCOLATE)		14.138.000,00	14.138.000,00	0,00
554030	TRASFERIMENTO DELLE RISORSE DI CUI ALLA CONVENZIONE DEL 16/12/2009 ALL'INTERPORTO REGIONALE DELLA PUGLIA S.P.A DI BARI - PON "RETE E MOBILITA' 2007-2013" LINEA DI INTERVENTO 1.2.2. SVILUPPO DI INFRASTRUTTURE NODALI FINALIZZATE ALLA INTERMODALITA' DELLE MERCI .				
	C.E. CONNESSI: 2055005				

PAGAMENTI IN CONTO COMPETENZA E IN CONTO RESIDUI	RESIDUI ELIMINATI PER REISCRIZIONE	INSUSSISTENZA O PRESCRIZIONE	ECONOMIA VINCOLATA	PERENZIONE	REISCRIZIONE DI RESIDUI DI STANZIAMENTO	RESIDUI DA RIPORTARE PROVENIENTI DALL'ESERCIZIO DI COM.ZA E PRECEDENTI PROPRI	DI STANZIAMENTO
€	€	€	€	€	€	€	€
0,00						0,00	0,00
0,00	0,00	0,00	0,00	0,00		0,01	
9.902,49	0,00	0,47	97,51	0,00		1.657,50	
9.902,49	**0,00**	**0,47**	**97,51**	**0,00**		**1.657,51**	
0,00	0,00	0,00	0,00		0,00	0,00	9.396,64
0,00	0,00	0,00	0,00		0,00	0,00	52.805,70
0,00	**0,00**	**0,00**	**0,00**		**0,00**	**0,00**	**62.202,34**
0,00						0,00	0,00
0,00	0,00	0,00	0,00	0,00		9.000.000,00	
0,00	**0,00**	**0,00**	**0,00**	**0,00**		**9.000.000,00**	
0,00						0,00	14.138.000,00

R E G I O N E P U G L I A CONTO DEL BILANCIO ESERCIZIO FINANZIARIO 2010 - SPESE -

NUMERO	SET	UPB	DESCRIZIONE CAPITOLI	RESIDUI ACCERTATI INIZIO ESERCIZIO €	STANZIAMENTI DEFINITIVI DI COMPETENZA €	STANZIAMENTI DEFINITIVI DI CASSA €	IMPEGNI ASSUNTI NELL'ESERCIZIO €
	3.6.2	(04 02 04) [04 05 04 04]	(RIS. AUTONOME)		0,00	0,00	0,00
562015			SPESE PER LA COMUNICAZIONE E LA PROMOZIONE DEL TERRITORIO DELLA REGIONE NELL'AMBITO DEI COLLEGAMENTI TRASPORTISTICI E AEROPORTUALI.				
	3.6.2	(02 02 10) [04 05 02 01]	(RIS. VINCOLATE)		0,00	35.135,20	0,00
1082257			SPESE CORRENTI PER L'ATTUAZIONE DEL PROGETTO IT - PORT PIC-INTERREG III - A 2000-2006 GRECIA /ITALIA.				
			C.E. CONNESSI: 2055510				
			CAP.RESIDUI PROPRI 1082257 / 2008	2.400,00			
			TOTALI	**2.400,00**			
			CAP.RESIDUI DI STANZ. 1082257 / 2007	32.735,20			0,00
			TOTALI	**32.735,20**			**0,00**
TOTALE	**U.P.B.**	**3.6.2**	**COMPETENZA**		**14.138.000,00**	**23.869.328,06**	**0,00**
			RESIDUI PROPRI	**9.636.390,52**			
			RESIDUI DI STANZIAMENTO	**94.937,54**			**0,00**
TOTALE	**SERVIZIO**	**3.6**	**COMPETENZA**		**14.922.393,68**	**52.025.067,84**	**722.500,00**
			RESIDUI PROPRI	**27.603.438,09**			
			RESIDUI DI STANZIAMENTO	**9.499.236,07**			**3.574.741,68**

PAGAMENTI IN CONTO COMPETENZA E IN CONTO RESIDUI	RESIDUI ELIMINATI PER REISCRIZIONE	INSUSSISTENZA O PRESCRIZIONE	ECONOMIA VINCOLATA	PERENZIONE	REISCRIZIONE DI RESIDUI DI STANZIAMENTO	RESIDUI DA RIPORTARE PROVENIENTI DALL'ESERCIZIO DI COM.ZA E PRECEDENTI PROPRI	DI STANZIAMENTO
€	€	€	€	€	€	€	€
0,00						0,00	0,00
0,00						0,00	0,00
0,00	0,00	0,00	0,00	0,00		2.400,00	
0,00	**0,00**	**0,00**	**0,00**	**0,00**		**2.400,00**	
0,00	0,00	0,00	0,00		0,00	0,00	32.735,20
0,00	**0,00**	**0,00**	**0,00**		**0,00**	**0,00**	**32.735,20**
0,00						**0,00**	**14.138.000,00**
626.512,26	**0,00**	**0,47**	**97,51**	**0,00**		**9.009.780,28**	
0,00	**0,00**	**0,00**	**0,00**		**0,00**	**0,00**	**94.937,54**
722.500,00						**0,00**	**14.199.893,68**
3.283.486,35	**0,00**	**0,87**	**97,51**	**0,00**		**24.319.853,36**	
0,00	**0,00**	**0,00**	**0,00**		**0,00**	**3.574.741,68**	**5.924.494,39**

R E G I O N E P U G L I A CONTO DEL BILANCIO ESERCIZIO FINANZIARIO 2010 - SPESE -

NUMERO	DESCRIZIONE CAPITOLI	RESIDUI ACCERTATI INIZIO ESERCIZIO €	STANZIAMENTI DEFINITIVI DI COMPETENZA €	STANZIAMENTI DEFINITIVI DI CASSA €	IMPEGNI ASSUNTI NELL'ESERCIZIO €
R I E P I L O G O U.P.B.					
U.P.B. 3.6.1	P.O.R. 2000 - 2006 TRASPORTI MISURA 6.1 FESR				
	COMPETENZA		784.393,68	28.155.739,78	722.500,00
	RESIDUI PROPRI	17.967.047,57			
	RESIDUI DI STANZIAMENTO	9.404.298,53			3.574.741,68
U.P.B. 3.6.2	PROGRAMMAZIONE VIE DI COMUNICAZIONE				
	COMPETENZA		14.138.000,00	23.869.328,06	0,00
	RESIDUI PROPRI	9.636.390,52			
	RESIDUI DI STANZIAMENTO	94.937,54			0,00
TOTALE SERVIZIO 3.6	COMPETENZA		14.922.393,68	52.025.067,84	722.500,00
	RESIDUI PROPRI	27.603.438,09			
	RESIDUI DI STANZIAMENTO	9.499.236,07			3.574.741,68

PAGAMENTI IN CONTO COMPETENZA E IN CONTO RESIDUI	RESIDUI ELIMINATI PER REISCRIZIONE	INSUSSISTENZA O PRESCRIZIONE	ECONOMIA VINCOLATA	PERENZIONE	REISCRIZIONE DI RESIDUI DI STANZIAMENTO	RESIDUI DA RIPORTARE PROVENIENTI DALL'ESERCIZIO DI COM.ZA E PRECEDENTI PROPRI	DI STANZIAMENTO
€	€	€	€	€	€	€	€
722.500,00						0,00	61.893,68
2.656.974,09	0,00	0,40	0,00	0,00		15.310.073,08	
0,00	0,00	0,00	0,00		0,00	3.574.741,68	5.829.556,85
0,00						0,00	14.138.000,00
626.512,26	0,00	0,47	97,51	0,00		9.009.780,28	
0,00	0,00	0,00	0,00		0,00	0,00	94.937,54
722.500,00						0,00	14.199.893,68
3.283.486,35	0,00	0,87	97,51	0,00		24.319.853,36	
0,00	0,00	0,00	0,00		0,00	3.574.741,68	5.924.494,39

R E G I O N E P U G L I A CONTO DEL BILANCIO ESERCIZIO FINANZIARIO 2010 - SPESE -

NUMERO	DESCRIZIONE CAPITOLI	RESIDUI ACCERTATI INIZIO ESERCIZIO €	STANZIAMENTI DEFINITIVI DI COMPETENZA €	STANZIAMENTI DEFINITIVI DI CASSA €	IMPEGNI ASSUNTI NELL'ESERCIZIO €
SERVIZIO 3.7	AREA POLITICHE PER AMBIENTE, LE RETI E LA QUALITA' URBANA - SERVIZIO VERIFICA E CONTROLLO DEI SERVIZI DI TRASPORTO PUBBLICO LOCALE				
U.P.B. 3.7.2	FONDO REGIONALE TRASPORTI				
3.7.2 (02 02 10) [04 05 01 91] (RIS. AUTONOME)			10.000.000,00	10.392.426,02	10.000.000,00
551035	SPESA PER CLASSIFICAZIONE SERVIZI MINIMI IN ATTESA APPROVAZIONE PIANO TRIENNALE DEI SERVIZI. (L.R.20/2005 ART.10)				
CAP.RESIDUI PROPRI	551035 / 2008	31.250,02			
	551035 / 2009	361.176,00			
	TOTALI	392.426,02			
3.7.2 (02 02 08) [04 05 01 91] (RIS. AUTONOME)			3.700.000,00	3.700.000,00	3.337.833,49
551036	SPESA PER CLASSIFICAZIONE DEI NUOVI SERVIZI MINIMI INTERURBANI IN ATTESA APPROVAZIONE PIANO TRIENNALE DEI SERVIZI. (ART. 10, COMMA 5, L.R. N.10/2007).				
3.7.2 (05 01 01) [04 05 01 02] (RIS. AUTONOME)			10.000.000,00	11.815.058,56	7.315.094,96
551037	SPESE PER ADEGUAMENTO RISORSE PER I SERVIZI DI TRASPORTO PUBBLICO LOCALE, CON ESCLUSIONE DI QUELLI DI CUI ALL'ART.9 DEL D.LGS 422/97 (ART.1 COMMA 298, L.244/07)				
	C.E. CONNESSI: 1021123				
CAP.RESIDUI DI STANZ.	551037 / 2008	1.815.058,56			1.815.058,56
	TOTALI	1.815.058,56			1.815.058,56
3.7.2 (06 02) [04 05 03] (RIS. VINCOLATE)			43.047.450,70	43.047.450,70	42.726.221,00
552006	INTERVENTI PER GLI ESERCIZI DEI SERVIZI FERROVIARI E METROPOLITANI A COMPENSAZIONE DEI CONTRATTI DI SERVIZIO (ART.9 D.L.NO 422/97 E ART. 4 COMMA 2 L.R. N. 18/02).				
	C.E. CONNESSI: 2055215 2055299				

PAGAMENTI IN CONTO COMPETENZA E IN CONTO RESIDUI €	RESIDUI ELIMINATI PER REISCRIZIONE €	INSUSSISTENZA O PRESCRIZIONE €	ECONOMIA VINCOLATA €	PERENZIONE €	REISCRIZIONE DI RESIDUI DI STANZIAMENTO €	RESIDUI DA RIPORTARE PROVENIENTI DALL'ESERCIZIO DI COM.ZA E PRECEDENTI PROPRI €	DI STANZIAMENTO €
9.761.014,93						238.985,07	0,00
0,00	0,00	0,00	0,00	31.250,02		0,00	
233.752,67	0,00	0,00	0,00	0,00		127.423,33	
233.752,67	**0,00**	**0,00**	**0,00**	**31.250,02**		**127.423,33**	
3.337.833,48						0,01	0,00
7.223.361,01						91.733,95	2.684.905,04
1.664.503,04	0,00	0,00	0,00		0,00	150.555,52	0,00
1.664.503,04	**0,00**	**0,00**	**0,00**		**0,00**	**150.555,52**	**0,00**
32.044.665,75						10.681.555,25	0,00

R E G I O N E P U G L I A CONTO DEL BILANCIO ESERCIZIO FINANZIARIO 2010 - SPESE -

NUMERO	DESCRIZIONE CAPITOLI	RESIDUI ACCERTATI INIZIO ESERCIZIO €	STANZIAMENTI DEFINITIVI DI COMPETENZA €	STANZIAMENTI DEFINITIVI DI CASSA €	IMPEGNI ASSUNTI NELL'ESERCIZIO €
3.7.2 (02 02 10) [04 05 01]	(RIS. AUTONOME)		25.000,00	41.110,32	0,00
552007	VIGILANZA GENERALE SULL'ESERCIZIO DEI SERVIZI DI TPRL CON ANNESSA ORGANIZZAZIONE TECNICA-OPERATIVA - L.R. N. 19/02				
CAP.RESIDUI PROPRI	552007 / 2009	16.110,32			
	TOTALI	**16.110,32**			
3.7.2 (06 02) [04 05 01 91]	(RIS. AUTONOME)		0,00	846.116,22	0,00
552008	MIGLIORAMENTO QUALITATIVO DEI SERVIZI DI TPRL COLLEGATO AL C.E. N. 3061135				
	C.E. CONNESSI: 3061135				
CAP.RESIDUI PROPRI	552008 / 2009	9.358,10			
	TOTALI	**9.358,10**			
CAP.RESIDUI DI STANZ.	552008 / 2008	529.491,83			0,00
	552008 / 2009	307.266,29			0,00
	TOTALI	**836.758,12**			**0,00**
3.7.2 (04 02 02) [04 05 01 02]	(RIS. AUTONOME)		131.500.000,00	131.556.355,51	131.488.842,00
552012	FONDO REGIONALE TRASPORTI - FRT: ESERCIZIO DEI SERVIZI AUTOMOBILISTICI, TRANVIARI, FILOVIARI E LACUALI (L.R. N. 18/02 ART. 4 COMMA 2 LETT. A).				
CAP.RESIDUI PROPRI	552012 / 2009	56.355,51			
	TOTALI	**56.355,51**			

PAGAMENTI IN CONTO COMPETENZA E IN CONTO RESIDUI	RESIDUI ELIMINATI PER REISCRIZIONE	INSUSSISTENZA O PRESCRIZIONE	ECONOMIA VINCOLATA	PERENZIONE	REISCRIZIONE DI RESIDUI DI STANZIAMENTO	RESIDUI DA RIPORTARE PROVENIENTI DALL'ESERCIZIO DI COM.ZA E PRECEDENTI PROPRI	DI STANZIAMENTO
€	€	€	€	€	€	€	€
0,00						0,00	0,00
12.484,91	0,00	15,09	0,00	0,00		3.610,32	
12.484,91	**0,00**	**15,09**	**0,00**	**0,00**		**3.610,32**	
0,00						0,00	0,00
0,00	0,00	0,00	0,00	0,00		9.358,10	
0,00	**0,00**	**0,00**	**0,00**	**0,00**		**9.358,10**	
0,00	0,00	0,00	0,00		0,00	0,00	529.491,83
0,00	0,00	0,00	0,00		0,00	0,00	307.266,29
0,00	**0,00**	**0,00**	**0,00**		**0,00**	**0,00**	**836.758,12**
131.338.842,00						150.000,00	0,00
16.169,42	0,00	0,00	0,00	0,00		40.186,09	
16.169,42	**0,00**	**0,00**	**0,00**	**0,00**		**40.186,09**	

R E G I O N E P U G L I A CONTO DEL BILANCIO ESERCIZIO FINANZIARIO 2010 - SPESE -

NUMERO	DESCRIZIONE CAPITOLI	RESIDUI ACCERTATI INIZIO ESERCIZIO €	STANZIAMENTI DEFINITIVI DI COMPETENZA €	STANZIAMENTI DEFINITIVI DI CASSA €	IMPEGNI ASSUNTI NELL'ESERCIZIO €
3.7.2 (04 02 04) [04 05 03]	(RIS. VINCOLATE)		163.612.738,66	163.713.674,99	163.612.738,66
552013	INTERVENTI PER GLI ESERCIZI DEI SERVIZI FERROVIARI E METROPOLITANI A COMPENSAZIONE DEI CONTRATTI DI SERVIZIO (ART. 20 D. L.VO 422/97 E ART.4,COMMA2 LETT.B, L.R. 18/02)				
	C.E. CONNESSI: 2055314 2055315				
CAP.RESIDUI DI STANZ.	552013 / 2005	15.235,47			0,00
	552013 / 2008	85.700,86			0,00
	TOTALI	**100.936,33**			**0,00**
3.7.2 (04 01 04) [04 05 01 02]	(RIS. AUTONOME)		1.349.500,00	2.451.138,61	1.349.500,00
552016	FONDO REGIONALE TRASPORTI - FRT: COMPENSAZIONE DEGLI ONERI PER IL RILASCIO O GRATUITA' DI VIAGGIO SUI SERVIZI DI TPRL (L.R. N. 18/02 ART. 4 COMMA 2 LETT. E).				
CAP.RESIDUI PROPRI	552016 / 2008	269.992,64			
	552016 / 2009	831.645,97			
	TOTALI	**1.101.638,61**			
3.7.2 (06 01 04) [04 05 04 01]	(RIS. AUTONOME)		2.150.500,00	2.150.500,00	2.150.500,00
552018	FONDO REGIONALE TRASPORTI - FRT: ESERCIZIO DEI SERVIZI MARITTIMI ED AEREI (L.R. N. 18/02 ART. 4 COMMA 2 LETT. C).				
3.7.2 (06 02) [04 05 01 02]	(RIS. AUTONOME)		0,00	1.122.203,24	0,00
552056	SPESA PER IL RICONOSCIMENTO ALLE IMPRESE ESERCENTI SERVIZI DI TPRL EX ART. 8 D.LGS. 422/97, DELL'ONERE IVA SULL'IMPORTO IRAP GIA' FATTURATO PER GLI ANNI DAL 2001 AL 2006. (ART. 11, COMMA 2, L.R. N. 10/2007).				
CAP.RESIDUI PROPRI	552056 / 2008	1.122.203,24			
	TOTALI	**1.122.203,24**			

PAGAMENTI IN CONTO COMPETENZA E IN CONTO RESIDUI	RESIDUI ELIMINATI PER REISCRIZIONE	INSUSSISTENZA O PRESCRIZIONE	ECONOMIA VINCOLATA	PERENZIONE	REISCRIZIONE DI RESIDUI DI STANZIAMENTO	RESIDUI DA RIPORTARE PROVENIENTI DALL'ESERCIZIO DI COM.ZA E PRECEDENTI PROPRI	DI STANZIAMENTO
€	€	€	€	€	€	€	€
163.612.738,66						0,00	0,00
0,00	0,00	0,00	0,00		0,00	0,00	15.235,47
0,00	0,00	0,00	0,00		0,00	0,00	85.700,86
0,00	**0,00**	**0,00**	**0,00**		**0,00**	**0,00**	**100.936,33**
217.351,56						1.132.148,44	0,00
5.589,99	0,00	0,00	0,00	264.402,65		0,00	
689.079,12	0,00	0,00	0,00	0,00		142.566,85	
694.669,11	**0,00**	**0,00**	**0,00**	**264.402,65**		**142.566,85**	
2.150.500,00						0,00	0,00
0,00						0,00	0,00
1.122.203,24	0,00	0,00	0,00	0,00		0,00	
1.122.203,24	**0,00**	**0,00**	**0,00**	**0,00**		**0,00**	

R E G I O N E P U G L I A CONTO DEL BILANCIO ESERCIZIO FINANZIARIO 2010 - SPESE -

NUMERO	SET	UPB	DESCRIZIONE CAPITOLI	RESIDUI ACCERTATI INIZIO ESERCIZIO €	STANZIAMENTI DEFINITIVI DI COMPETENZA €	STANZIAMENTI DEFINITIVI DI CASSA €	IMPEGNI ASSUNTI NELL'ESERCIZIO €
	3.7.2	(06 02) [04 05 01 02]	(RIS. VINCOLATE)		0,00	0,00	0,00
552057			TRASFERIMENTOALLE IMPRESE DI TRASPORTO PER MAGGIOR FABBISOGNO DI RISORSE PER L'ESERCIZIO 2001 ARTT.8 E12 DEL D.L.GS.422/97 - DPCM DEL 3/08/2007.				
			C.E. CONNESSI: 2055210				
TOTALE	U.P.B.	3.7.2	COMPETENZA		365.385.189,36	370.836.034,17	361.980.730,11
			RESIDUI PROPRI	2.698.091,80			
			RESIDUI DI STANZIAMENTO	2.752.753,01			1.815.058,56

PAGAMENTI IN CONTO COMPETENZA E IN CONTO RESIDUI	RESIDUI ELIMINATI PER REISCRIZIONE	INSUSSISTENZA O PRESCRIZIONE	ECONOMIA VINCOLATA	PERENZIONE	REISCRIZIONE DI RESIDUI DI STANZIAMENTO	RESIDUI DA RIPORTARE PROVENIENTI DALL'ESERCIZIO DI COM.ZA E PRECEDENTI PROPRI	DI STANZIAMENTO
€	€	€	€	€	€	€	€
0,00						0,00	0,00
349.686.307,39						12.294.422,72	2.684.905,04
2.079.279,35	0,00	15,09	0,00	295.652,67		323.144,69	
1.664.503,04	0,00	0,00	0,00		0,00	150.555,52	937.694,45

R E G I O N E P U G L I A CONTO DEL BILANCIO ESERCIZIO FINANZIARIO 2010 - SPESE -

NUMERO	DESCRIZIONE CAPITOLI	RESIDUI ACCERTATI INIZIO ESERCIZIO €	STANZIAMENTI DEFINITIVI DI COMPETENZA €	STANZIAMENTI DEFINITIVI DI CASSA €	IMPEGNI ASSUNTI NELL'ESERCIZIO €
SERVIZIO 3.7	AREA POLITICHE PER AMBIENTE, LE RETI E LA QUALITA' URBANA - SERVIZIO VERIFICA E CONTROLLO DEI SERVIZI DI TRASPORTO PUBBLICO LOCALE				
U.P.B. 3.7.3	INVESTIMENTI, RIPIANO DISAVANZI E PARTECIPAZIONI AZIONARIE.				
3.7.3 (22 02 02) [04 05 01 04]	(RIS. VINCOLATE)		0,00	87.797,66	0,00
522065	TRASFERIMENTI IN C/CAPITALE AI COMUNI PER LA REALIZZAZIONE DI ITINERARI CICLO - PEDONALI. L. 208/91 E L.549/95 ART. 3.				
	C.E. CONNESSI: 2053433				
CAP.RESIDUI PROPRI	522065 / 2004	46.481,10			
	522065 / 2005	41.316,56			
	TOTALI	**87.797,66**			
3.7.3 (23 01 01) [04 05 01]	(RIS. AUTONOME)		19.140.370,33	36.591.697,90	14.154.697,08
551027	INTERVENTI A SOSTEGNO DEL TRASPORTO PUBBLICO LOCALE (ART.1, COMMA 12, L. 296/06 E ART.1 COMMA 297 LETT. A, L.244/07 ALL. 1)				
	C.E. CONNESSI: 1021121				
CAP.RESIDUI PROPRI	551027 / 2009	300.000,00			
	TOTALI	**300.000,00**			
CAP.RESIDUI DI STANZ.	551027 / 2009	17.151.327,57			3.300.000,00
	TOTALI	**17.151.327,57**			**3.300.000,00**
3.7.3 (23 02 01) [04 05 01 02]	(RIS. VINCOLATE)		0,00	0,00	0,00
551040	CONTRIBUTI IN C/CAPITALE ALLE AZIENDE DI PUBBLICO TRASPORTO LOCALE PERPOTENZIAMENTO MATERIALE ROTABILE E STRUTTURE (LEGGE 10.4.81, N.191 E L.R.19.3.82, N.19).				

PAGAMENTI IN CONTO COMPETENZA E IN CONTO RESIDUI	RESIDUI ELIMINATI PER REISCRIZIONE	INSUSSISTENZA O PRESCRIZIONE	ECONOMIA VINCOLATA	PERENZIONE	REISCRIZIONE DI RESIDUI DI STANZIAMENTO	RESIDUI DA RIPORTARE PROVENIENTI DALL'ESERCIZIO DI COM.ZA E PRECEDENTI PROPRI	DI STANZIAMENTO
€	€	€	€	€	€	€	€
0,00						0,00	0,00
0,00	0,00	0,00	0,00	0,00		46.481,10	
0,00	0,00	0,00	0,00	0,00		41.316,56	
0,00	**0,00**	**0,00**	**0,00**	**0,00**		**87.797,66**	
12.730.086,87						1.424.610,21	4.985.673,25
0,00	0,00	0,00	0,00	0,00		300.000,00	
0,00	**0,00**	**0,00**	**0,00**	**0,00**		**300.000,00**	
3.300.000,00	0,00	0,00	0,00		0,00	0,00	13.851.327,57
3.300.000,00	**0,00**	**0,00**	**0,00**		**0,00**	**0,00**	**13.851.327,57**
0,00						0,00	0,00

R E G I O N E P U G L I A CONTO DEL BILANCIO ESERCIZIO FINANZIARIO 2010 - SPESE -

NUMERO	DESCRIZIONE CAPITOLI	RESIDUI ACCERTATI INIZIO ESERCIZIO €	STANZIAMENTI DEFINITIVI DI COMPETENZA €	STANZIAMENTI DEFINITIVI DI CASSA €	IMPEGNI ASSUNTI NELL'ESERCIZIO €
3.7.3 (23 02 01) [04 05 01]	(RIS. VINCOLATE)		0,00	2.579.216,29	0,00
551041	FONDO REGIONALE TRASPORTI F.R.T. INVESTIMENTI NEL SETTORE DEL T.P.R.L.AUTOMOBILISTICO, TRANVIARIO, FILOVIARIO E LACUALE (ART.4, COMMA2, LETT. D L.R. N.18/02)				
	C.E. CONNESSI: 5125112 5125113 5125116				
CAP.RESIDUI PROPRI	551041 / 2002	1.766.791,46			
	551041 / 2005	2.000,00			
	551041 / 2006	810.424,83			
	TOTALI	**2.579.216,29**			—
3.7.3 (23 02 01) [04 05 03]	(RIS. VINCOLATE)		0,00	32.928.379,11	0,00
551042	FONDO REGIONALE TRASPORTI F.R.T. INVESTIMENTI NEL SETTORE DEL T.P.R.L.FERROVIARIO E METROPOLITANO (ART.4, COMMA2, LETT. D L.R. 18/02).				
	C.E. CONNESSI: 5125112 5125113 5125116				
CAP.RESIDUI PROPRI	551042 / 2005	32.928.379,11			
	TOTALI	**32.928.379,11**			—
3.7.3 (23 01 01) [04 05 01 02]	(RIS. VINCOLATE)		0,00	0,00	0,00
551043	FONDO REGIONALE PER INVESTIMENTI NEL SETTORE TRASPORTO PUBBLICO LOCALE FINANZIATO CON MUTUI CON ONERI A CARICO DI AMMORTAMENTO A CARICO DELLO STATO. L. N.166/02 ART. 13 COMMA 2, L.R. 18/02 ART. 4 COMMA 2 LETT. D - DD.MM. NN. 3730 E 3731 DEL 25/02/04.				

PAGAMENTI IN CONTO COMPETENZA E IN CONTO RESIDUI	RESIDUI ELIMINATI PER REISCRIZIONE	INSUSSISTENZA O PRESCRIZIONE	ECONOMIA VINCOLATA	PERENZIONE	REISCRIZIONE DI RESIDUI DI STANZIAMENTO	RESIDUI DA RIPORTARE PROVENIENTI DALL'ESERCIZIO DI COM.ZA E PRECEDENTI PROPRI	DI STANZIAMENTO
€	€	€	€	€	€	€	€
0,00						0,00	0,00
0,00	0,00	0,00	0,00	0,00		1.766.791,46	
0,00	0,00	0,00	0,00	0,00		2.000,00	
757.000,00	0,00	0,00	0,00	0,00		53.424,83	
757.000,00	**0,00**	**0,00**	**0,00**	**0,00**		**1.822.216,29**	
0,00						0,00	0,00
13.208.567,74	0,00	0,00	0,00	0,00		19.719.811,37	
13.208.567,74	**0,00**	**0,00**	**0,00**	**0,00**		**19.719.811,37**	
0,00						0,00	0,00

R E G I O N E P U G L I A CONTO DEL BILANCIO ESERCIZIO FINANZIARIO 2010 - SPESE -

NUMERO	DESCRIZIONE CAPITOLI	RESIDUI ACCERTATI INIZIO ESERCIZIO €	STANZIAMENTI DEFINITIVI DI COMPETENZA €	STANZIAMENTI DEFINITIVI DI CASSA €	IMPEGNI ASSUNTI NELL'ESERCIZIO €
3.7.3 (23 01 01) [04 05 01]	(RIS. VINCOLATE)		0,00	10.305.597,00	0,00
551045	CONTRIBUTI PER INVESTIMENTI ALLE AZIENDE ESERCENTI TRASPORTO PUBBLICO LOCALE PER LE FINALITÀ DI CUI ALL'ART. 1 COMMA 1031 L.296/2006				
	C.E. CONNESSI: 2055309				
CAP.RESIDUI PROPRI	551045 / 2008	10.305.575,00			
	TOTALI	**10.305.575,00**			
CAP.RESIDUI DI STANZ.	551045 / 2008	22,00			0,00
	TOTALI	**22,00**			**0,00**
3.7.3 (23 01 01) [04 05 03 02]	(RIS. VINCOLATE)		0,00	11.743.409,00	0,00
551046	CONTRIBUTI PER INVESTIMENTI ALLE AZIENDE ESERCENTI TRASPORTO PUBBLICO LOCALE PER LE FINALITÀ DI CUI ALL'ART. 1 COMMA 1031 L.296/2007, COME MODIFICATO DAL COMMA 306 DELL'ART. 1 L.244/07				
	C.E. CONNESSI: 2055212				
CAP.RESIDUI DI STANZ.	551046 / 2008	11.743.409,00			11.743.409,00
	TOTALI	**11.743.409,00**			**11.743.409,00**
3.7.3 (23 02 01) [04 05 01]	(RIS. VINCOLATE)		0,00	0,00	0,00
551050	CONTRIBUTI IN C/CAPITALE ALLE AZIENDE DI PUBBLICO TRASPORTO LOCALE PERPOTENZIAMENTO MATERIALE ROTABILE A STRUTTURE - FINANZIATI CON MUTUO L .10/4/81, N.151 E L.R. 19/3/82, N.13.				
	C.E. CONNESSI: 5521110				
3.7.3 (23 02 01) [04 05 01 91]	(RIS. VINCOLATE)		0,00	0,00	0,00
552009	RIPIANI DEI DISAVANZI DI ESERCIZIO DELLE AZIENDE DEL T.P.L. NELL'ANNO 1999. ART. 145 L. 388/2000				
	C.E. CONNESSI: 2055501				

PAGAMENTI IN CONTO COMPETENZA E IN CONTO RESIDUI €	RESIDUI ELIMINATI PER REISCRIZIONE €	INSUSSISTENZA O PRESCRIZIONE €	ECONOMIA VINCOLATA €	PERENZIONE €	REISCRIZIONE DI RESIDUI DI STANZIAMENTO €	RESIDUI DA RIPORTARE PROVENIENTI DALL'ESERCIZIO DI COM.ZA E PRECEDENTI PROPRI €	DI STANZIAMENTO €
0,00						0,00	0,00
5.784.000,00	0,00	0,00	0,00	0,00		4.521.575,00	
5.784.000,00	**0,00**	**0,00**	**0,00**	**0,00**		**4.521.575,00**	
0,00	0,00	0,00	0,00		0,00	0,00	22,00
0,00	**0,00**	**0,00**	**0,00**		**0,00**	**0,00**	**22,00**
0,00						0,00	0,00
10.941.462,99	0,00	0,00	0,00		0,00	801.946,01	0,00
10.941.462,99	**0,00**	**0,00**	**0,00**		**0,00**	**801.946,01**	**0,00**
0,00						0,00	0,00
0,00						0,00	0,00

NUMERO	DESCRIZIONE CAPITOLI	RESIDUI ACCERTATI INIZIO ESERCIZIO €	STANZIAMENTI DEFINITIVI DI COMPETENZA €	STANZIAMENTI DEFINITIVI DI CASSA €	IMPEGNI ASSUNTI NELL'ESERCIZIO €
3.7.3 (26 02 01) [04 05 01 91]	(RIS. VINCOLATE)		563.125,29	563.125,29	0,00
552020	RIPIANI DEI DISAVANZI DI ESERCIZIO DELLE AZIENDE DEL T.P.L. NELL'ANNO 1997 (ART. 12 L.472/99) C.E. CONNESSI: 2055317				
3.7.3 (26 02 01) [04 05 01 91]	(RIS. VINCOLATE)		2.528.572,98	2.528.572,98	2.528.572,98
552021	RIPIANI DEI DISAVANZI DEGLI ESERCIZI DEL TPRL NEL TRIENNIO 1994 - 1996. (L.S. N 194/1998). C.E. CONNESSI: 2055312				
3.7.3 (26 01 01) [04 05 01 91]	(RIS. VINCOLATE)		0,00	0,00	0,00
552022	TRASFERIMENTI AGLI ENTI LOCALI, DIRETTAMENTE O TRAMITE LE LORO AZIENDE MUNICIPALIZZATE O LE SOCIETA' E CONSORZI PARTECIPATI, PER CONCORSO STATALE NEGLI ONERI PER I RIPIANI DEI DISAVANZI PREGRESSI DI ESERCIZIO DEI SERVIZI DI PUBBLICO TRASPORTO LOCALE (ART. 1 D.L.N.98/95, L. DI CONVERSIONE N. 204/95). C.E. CONNESSI: 2055313				
3.7.3 (26 02 01) [04 05 01 91]	(RIS. VINCOLATE)		0,00	0,00	0,00
552023	TRASFERIMENTI ALLE AZIENDE DI PUBBLICO TRASPORTO LOCALE PER CONTRIBUTI STATALI NEI RIPIANI DEI DISAVANZI PREGRESSI DI ESERCIZIO. D.L. N. 98/95, L. 204/95. C.E. CONNESSI: 2055313				
3.7.3 (26 02 01) [04 05 01 91]	(RIS. VINCOLATE)		0,00	0,00	0,00
552025	ACCONTI SUI RIPIANI DEI DISAVANZI PREGRESSI DI ESERCIZIO NEL SETTORE DEI TRASPORTI PUBBLICI LOCALI L.403/90, L.32/93, L.204/95. C.E. CONNESSI: 2055200				

PAGAMENTI IN CONTO COMPETENZA E IN CONTO RESIDUI	RESIDUI ELIMINATI PER REISCRIZIONE	INSUSSISTENZA O PRESCRIZIONE	ECONOMIA VINCOLATA	PERENZIONE	REISCRIZIONE DI RESIDUI DI STANZIAMENTO	RESIDUI DA RIPORTARE PROVENIENTI DALL'ESERCIZIO DI COM.ZA E PRECEDENTI PROPRI	DI STANZIAMENTO
€	€	€	€	€	€	€	€
0,00						0,00	553.125,29
2.528.572,98						0,00	0,00
0,00						0,00	0,00
0,00						0,00	0,00
0,00						0,00	0,00

R E G I O N E P U G L I A CONTO DEL BILANCIO ESERCIZIO FINANZIARIO 2010 - SPESE -

NUMERO	DESCRIZIONE CAPITOLI	RESIDUI ACCERTATI INIZIO ESERCIZIO €	STANZIAMENTI DEFINITIVI DI COMPETENZA €	STANZIAMENTI DEFINITIVI DI CASSA €	IMPEGNI ASSUNTI NELL'ESERCIZIO €
3.7.3 (22 02 04) [04 05 01 91]	(RIS. AUTONOME)		0,00	2.028.638,71	0,00
552028	SPESE PER IL MIGLIORAMENTO DEL TRASPORTO PUBBLICO LOCALE (INVESTIMENTI). L. 204//1995; L. 194/1998. COLLEGATO AI CAPP. 3065060 E 3065061.				
CAP.RESIDUI PROPRI	552028 / 2001	1.086.909,51			
	552028 / 2005	941.729,20			
	TOTALI	2.028.638,71			
3.7.3 (22 02 04) [04 05 03 02]	(RIS. VINCOLATE)		7.445.242,00	48.021.157,38	0,00
552033	FONDO COMUNE PER RINNOVO IMPIANTI FISSI E MATERIALE ROTABILE DELLE FERROVIE CONCESSE ALL'INDUSTRIA PRIVATA E DELLE FERROVIE EX GESTIONE COMMISSARIALE GOVERNATIVE (ART.8 COMMA 3, ACCORDO DI PROGRAMMA; DPCM 16/11/2000; L.N. 297/78)				
	C.E. CONNESSI: 2055303				
CAP.RESIDUI PROPRI	552033 / 2005	1.721.890,93			
	552033 / 2006	1.177.000,00			
	552033 / 2007	2.275.876,54			
	552033 / 2008	2.324.501,43			
	552033 / 2009	3.034.051,46			
	TOTALI	10.533.320,36			
CAP.RESIDUI DI STANZ.	552033 / 2005	24.297,35			24.297,35
	552033 / 2006	11.950.025,73			5.073.397,65
	552033 / 2007	7.207.159,94			969.000,00
	552033 / 2008	3.415.869,34			0,00
	552033 / 2009	7.445.242,66			0,00
	TOTALI	30.042.595,02			6.066.695,00

PAGAMENTI IN CONTO COMPETENZA E IN CONTO RESIDUI	RESIDUI ELIMINATI PER REISCRIZIONE	INSUSSISTENZA O PRESCRIZIONE	ECONOMIA VINCOLATA	PERENZIONE	REISCRIZIONE DI RESIDUI DI STANZIAMENTO	RESIDUI DA RIPORTARE PROVENIENTI DALL'ESERCIZIO DI COM.ZA E PRECEDENTI PROPRI	DI STANZIAMENTO
€	€	€	€	€	€	€	€
0,00						0,00	0,00
0,00	0,00	0,00	0,00	0,00		1.086.909,51	
0,00	0,00	0,00	0,00	0,00		941.729,20	
0,00	**0,00**	**0,00**	**0,00**	**0,00**		**2.028.638,71**	
0,00						0,00	7.445.242,66
0,00	0,00	0,00	0,00	0,00		1.721.890,93	
0,00	0,00	0,00	0,00	0,00		1.177.000,00	
232.638,00	0,00	0,00	0,00	0,00		2.043.238,54	
0,00	0,00	0,00	0,00	0,00		2.324.501,43	
805.822,97	0,00	0,00	0,00	0,00		2.228.228,49	
1.038.460,97	**0,00**	**0,00**	**0,00**	**0,00**		**9.494.859,39**	
24.297,35	0,00	0,00	0,00		0,00	0,00	0,00
961.444,25	0,00	0,00	0,00		0,00	4.111.953,40	6.876.628,08
0,00	0,00	0,00	0,00		0,00	969.000,00	6.238.159,94
0,00	0,00	0,00	0,00		0,00	0,00	3.415.869,34
0,00	0,00	0,00	0,00		0,00	0,00	7.445.242,66
985.741,60	**0,00**	**0,00**	**0,00**		**0,00**	**5.080.953,40**	**23.975.900,02**

R E G I O N E P U G L I A CONTO DEL BILANCIO ESERCIZIO FINANZIARIO 2010 - SPESE -

NUMERO	DESCRIZIONE CAPITOLI	RESIDUI ACCERTATI INIZIO ESERCIZIO €	STANZIAMENTI DEFINITIVI DI COMPETENZA €	STANZIAMENTI DEFINITIVI DI CASSA €	IMPEGNI ASSUNTI NELL'ESERCIZIO €
3.7.3 (22 02 02) [04 05 01 01]	(RIS. AUTONOME)		0,00	851.807,13	0,00
552038	COFINANZIAMENTO REGIONALE DEGLI INTERVENTI FINALIZZATI ALLA PROMOZIONE DELLA MOBILITA' CICLISTICA L.366/98				
CAP.RESIDUI PROPRI	552038 / 2003	851.807,13			
	TOTALI	**851.807,13**			
3.7.3 (22 02 04) [04 05 01 04]	(RIS. VINCOLATE)		0,00	434.939,24	0,00
552049	INTERVENTI COFINANZIATI DALLO STATO FINALIZZATI ALLA PROMOZIONE DELLA MOBILITÀ CICLISTICA (REALIZZAZIONE DI PISTE CICLABILI E CICLOPEDONALI E RELATIVE DOTAZIONI INFRASTRUTTURALI, CICLOPARCHEGGI ATTREZZATI, CENTRI DI CICLONOLEGGIO, SEGNALETICA SPECIALIZZATA PER IL TRAFFICO CICLISTICO). (L.N. 366/1998).				
	C.E. CONNESSI: 5125115				
CAP.RESIDUI PROPRI	552049 / 2004	12.911,43			
	552049 / 2007	25.584,43			
	TOTALI	**38.495,86**			
CAP.RESIDUI DI STANZ.	552049 / 2005	396.443,38			0,00
	TOTALI	**396.443,38**			**0,00**
3.7.3 (23 01 01) [04 05 01 02]	(RIS. VINCOLATE)		0,00	489.039,62	0,00
552051	CONTRIBUTI PER INVESTIMENTI ALLE AZIENDE ESERCENTI TRASPORTO PUPPLICO LOCALE PER LE FINALITÀ DI CUI ALL'ART. 13, COMMA 2, L. 166/02 - ART.10 L.R. N. 18/02-				
	C.E. CONNESSI: 2055330				
CAP.RESIDUI PROPRI	552051 / 2005	456.355,85			
	552051 / 2006	32.683,77			
	TOTALI	**489.039,62**			

PAGAMENTI IN CONTO COMPETENZA E IN CONTO RESIDUI	RESIDUI ELIMINATI PER REISCRIZIONE	INSUSSISTENZA O PRESCRIZIONE	ECONOMIA VINCOLATA	PERENZIONE	REISCRIZIONE DI RESIDUI DI STANZIAMENTO	RESIDUI DA RIPORTARE PROVENIENTI DALL'ESERCIZIO DI COM.ZA E PRECEDENTI PROPRI	DI STANZIAMENTO
€	€	€	€	€	€	€	€
0,00						0,00	0,00
0,00	0,00	0,00	0,00	0,00		851.807,13	
0,00	**0,00**	**0,00**	**0,00**	**0,00**		**851.807,13**	
0,00						0,00	0,00
0,00	0,00	0,00	0,00	0,00		12.911,43	
0,00	0,00	0,00	0,00	0,00		25.584,43	
0,00	**0,00**	**0,00**	**0,00**	**0,00**		**38.495,86**	
0,00	0,00	0,00	0,00		0,00	0,00	396.443,38
0,00	**0,00**	**0,00**	**0,00**		**0,00**	**0,00**	**396.443,38**
0,00						0,00	0,00
0,00	0,00	0,00	0,00	0,00		456.355,85	
0,00	0,00	0,00	0,00	0,00		32.683,77	
0,00	**0,00**	**0,00**	**0,00**	**0,00**		**489.039,62**	

NUMERO	DESCRIZIONE CAPITOLI	RESIDUI ACCERTATI INIZIO ESERCIZIO €	STANZIAMENTI DEFINITIVI DI COMPETENZA €	STANZIAMENTI DEFINITIVI DI CASSA €	IMPEGNI ASSUNTI NELL'ESERCIZIO €
3.7.3 (22 02 02) [04 05 01 01] (RIS. VINCOLATE)			0,00	0,00	0,00
552052	COFINANZIAMENTO STATALE PER INVESTIMENTI FINALIZZATI ALLA PROMOZIONE DELLA MOBILITÀ CICLISTICA (L.N. 366/1998) DECRETO DIRIGEZIALE N. 5.418 DEL 3/11/2003. C.E. CONNESSI: 2055333				
3.7.3 (21 01 05) [04 09 01] (RIS. AUTONOME)			2.400.000,00	2.400.000,00	2.400.000,00
552058	SPESE PER INTERVENTI IN MATERIA DI MOBILITA' CICLISTICA REGIONALE. (ART.38, L.R. 34/2009 BILANCIO 2010)				
3.7.3 (22 02 04) [04 05 01 02] (RIS. VINCOLATE)			0,00	0,00	0,00
552060	INTERVENTI INFRASTRUTTURALI PER LA MOBILITÀ DEL POLO FIERISTICO - FIERA DEL LEVANTE 448/2001 ART. 45. C.E. CONNESSI: 2055307				
3.7.3 (22 02 04) [04 05 01 02] (RIS. VINCOLATE)			3.000.000,00	3.000.000,00	3.000.000,00
552065	FINANZIAMENTI PER LA REALIZZAZIONE DELLE INFRASTRUTTURE PER LA MOBILITA' AL SERVIZIO DELLE FIERE DI BARI E DI FOGGIA . ART. 1 L.311/2004 C.E. CONNESSI: 2055208				
3.7.3 (22 02 02) [04 05 01 03] (RIS. AUTONOME)			0,00	0,00	0,00
552070	SPESE PER L'ATTUAZIONE DEGLI INTERVENTI REGIONALI IN MATERIA DI SICUREZZA STRADALE ED INFRASTRUTTURE TRASPORTISTICHE ART. 7 L.R. 18/04				
3.7.3 (26 01 03) [04 05 01 01] (RIS. VINCOLATE)			0,00	0,00	0,00
553026	ATTUAZIONE PIANO NAZIONALE DELLA SICUREZZA STRADALE ART. 32 L. 144 /99. C.E. CONNESSI: 5125114				

PAGAMENTI IN CONTO COMPETENZA E IN CONTO RESIDUI	RESIDUI ELIMINATI PER REISCRIZIONE	INSUSSISTENZA O PRESCRIZIONE	ECONOMIA VINCOLATA	PERENZIONE	REISCRIZIONE DI RESIDUI DI STANZIAMENTO	RESIDUI DA RIPORTARE PROVENIENTI DALL'ESERCIZIO DI COM.ZA E PRECEDENTI PROPRI	DI STANZIAMENTO
€	€	€	€	€	€	€	€
0,00						0,00	0,00
480.000,00						1.920.000,00	0,00
0,00						0,00	0,00
3.000.000,00						0,00	0,00
0,00						0,00	0,00
0,00						0,00	0,00

R E G I O N E P U G L I A CONTO DEL BILANCIO ESERCIZIO FINANZIARIO 2010 - SPESE -

NUMERO	DESCRIZIONE CAPITOLI	RESIDUI ACCERTATI INIZIO ESERCIZIO €	STANZIAMENTI DEFINITIVI DI COMPETENZA €	STANZIAMENTI DEFINITIVI DI CASSA €	IMPEGNI ASSUNTI NELL'ESERCIZIO €
3.7.3 (26 01 03) [04 05 01 01]	(RIS. AUTONOME)		1.000.000,00	4.724.094,87	1.000.000,00
553027	SPESE PER L'ATTUAZIONE DEGLI INTERVENTI REGIONALI IN MATERIA DI SICUREZZA STRADALE ED INFRASTRUTTURE TRASPORTISTICHE - ART. 7 L.R. 18/2004				
CAP.RESIDUI PROPRI	553027 / 2005	1.601.920,80			
	553027 / 2006	76.693,96			
	553027 / 2007	732.585,31			
	553027 / 2009	1.312.894,80			
	TOTALI	**3.724.094,87**			
3.7.3 (23 02 01) [04 05 03 02]	(RIS. VINCOLATE)		3.000.000,00	128.958.314,35	0,00
1142000	INTERVENTI FINALIZZATI ALL'AMMODERNAMENTO, POTENZIAMENTO E RIQUALIFICAZIONE DELLE RETI DI TRASPORTO - ACCORDO DI PROGRAMMA AI SENSI DELL'ART. 4 DEL D.L.VO N. 281/97 AI FINI DELL'ATTUAZIONE DEL D. L.VO N. 422/97				
C.E. CONNESSI:	2055329				
CAP.RESIDUI PROPRI	1142000 / 2005	141.944,02			
	1142000 / 2006	798.174,43			
	1142000 / 2007	25.768.447,35			
	1142000 / 2008	4.982.994,07			
	1142000 / 2009	18.191.505,90			
	TOTALI	**49.883.065,77**			
CAP.RESIDUI DI STANZ.	1142000 / 2008	75.251.033,91			0,00
	1142000 / 2009	824.214,67			0,00
	TOTALI	**76.075.248,58**			**0,00**

PAGAMENTI IN CONTO COMPETENZA E IN CONTO RESIDUI	RESIDUI ELIMINATI PER REISCRIZIONE	INSUSSISTENZA O PRESCRIZIONE	ECONOMIA VINCOLATA	PERENZIONE	REISCRIZIONE DI RESIDUI DI STANZIAMENTO	RESIDUI DA RIPORTARE PROVENIENTI DALL'ESERCIZIO DI COM.ZA E PRECEDENTI PROPRI	DI STANZIAMENTO
€	€	€	€	€	€	€	€
0,00						1.000.000,00	0,00
133.013,63	0,00	0,00	0,00	0,00		1.468.907,17	
0,00	0,00	0,00	0,00	0,00		76.693,96	
98.748,55	0,00	0,00	0,00	0,00		633.836,76	
420.934,94	0,00	0,00	0,00	0,00		891.959,86	
652.697,12	**0,00**	**0,00**	**0,00**	**0,00**		**3.071.397,75**	
0,00						0,00	0,00
0,00	0,00	0,00	0,00	0,00		141.944,02	
23.138,66	0,00	0,00	0,00	0,00		775.035,77	
8.203.000,00	0,00	0,00	0,00	0,00		17.565.447,35	
738.065,74	0,00	0,00	0,00	0,00		4.244.928,33	
5.251.752,05	0,00	0,00	0,00	0,00		12.939.753,85	
14.215.956,45	**0,00**	**0,00**	**0,00**	**0,00**		**35.667.109,32**	
0,00	0,00	0,00	0,00		0,00	0,00	75.251.033,91
0,00	0,00	0,00	0,00		0,00	0,00	824.214,67
0,00	**0,00**	**0,00**	**0,00**		**0,00**	**0,00**	**76.075.248,58**

R E G I O N E P U G L I A CONTO DEL BILANCIO ESERCIZIO FINANZIARIO 2010 - SPESE -

NUMERO	SET	UPB	DESCRIZIONE CAPITOLI		RESIDUI ACCERTATI INIZIO ESERCIZIO €	STANZIAMENTI DEFINITIVI DI COMPETENZA €	STANZIAMENTI DEFINITIVI DI CASSA €	IMPEGNI ASSUNTI NELL'ESERCIZIO €
TOTALE	U.P.B.	3.7.3	COMPETENZA			39.077.310,60	288.235.786,53	23.083.270,06
			RESIDUI PROPRI		113.749.430,38			
			RESIDUI DI STANZIAMENTO		135.409.045,55			21.110.104,00

PAGAMENTI IN CONTO COMPETENZA E IN CONTO RESIDUI	RESIDUI ELIMINATI PER REISCRIZIONE	INSUSSISTENZA O PRESCRIZIONE	ECONOMIA VINCOLATA	PERENZIONE	REISCRIZIONE DI RESIDUI DI STANZIAMENTO	RESIDUI DA RIPORTARE PROVENIENTI DALL'ESERCIZIO DI COM.ZA E PRECEDENTI PROPRI	DI STANZIAMENTO
€	€	€	€	€	€	€	€
18.738.659,85						4.344.610,21	12.984.041,20
35.656.682,28	0,00	0,00	0,00	0,00		78.092.748,10	
15.227.204,59	0,00	0,00	0,00		0,00	5.882.899,41	114.298.941,55

R E G I O N E P U G L I A CONTO DEL BILANCIO ESERCIZIO FINANZIARIO 2010 - SPESE -

NUMERO	DESCRIZIONE CAPITOLI	RESIDUI ACCERTATI INIZIO ESERCIZIO €	STANZIAMENTI DEFINITIVI DI COMPETENZA €	STANZIAMENTI DEFINITIVI DI CASSA €	IMPEGNI ASSUNTI NELL'ESERCIZIO €
SERVIZIO 3.7	AREA POLITICHE PER AMBIENTE, LE RETI E LA QUALITA' URBANA - SERVIZIO VERIFICA E CONTROLLO DEI SERVIZI DI TRASPORTO PUBBLICO LOCALE				
U.P.B. 3.7.4	TRASFERIMENTI CORRENTI				
3.7.4 (04 02 04) [04 05 01 91]	(RIS. AUTONOME)		0,00	0,00	0,00
552014	TRASFERIMENTI ALLE AZIENDE DI PUBBLICO TRASPORTO LOCALE A TITOLO DI INTEGRAZIONE DEI TRATTAMENTI DI FINE RAPPORTO PERSONALE AUTOLINEE - ART.5 L.R.13/82.				
3.7.4 (04 02 04) [04 05 03 02]	(RIS. VINCOLATE)		5.835.962,06	5.880.056,44	5.835.962,06
552031	ESERCIZI DI SERVIZI FERROVIARI E/O METROPOLITANI AGGIUNTIVI A QUELLI EX ART. 8 D.LGS N. 422/97 (ART. 7, COMMA 2, ACCORDO DI PROGRAMMA; DPCM 16/11/2000)				
	C.E. CONNESSI: 2055301				
CAP.RESIDUI DI STANZ.	552031 / 2005	160,00			0,00
	552031 / 2009	43.934,38			0,00
	TOTALI	**44.094,38**			**0,00**
3.7.4 (04 02 04) [04 05 01 91]	(RIS. VINCOLATE)		0,00	0,00	0,00
552032	COPERTURA DEGLI ONERI PER IRAP DELLE FERROVIE CONCESSE ALL'INDUSTRUIA PRIVATA E DELLE FERROVIE EX GESTIONI COMMISSARIALI GOVERNATIVE (ART.7, COMMA 5, ACCORDO DI PROGRAMMA; DPCM 16/11/2000)				
	C.E. CONNESSI: 2055302				
3.7.4 (04 02 04) [04 05 01 91]	(RIS. AUTONOME)		19.750.000,00	19.750.000,00	19.750.000,00
552034	PAGAMENTO IVA 10% SUI CORRISPETTIVI ESERCIZI FERROVIARI DI COMPETENZA REGIONALE. D.P.C.M. 16.11.2000				
3.7.4 (04 02 04) [04 05 01 91]	(RIS. AUTONOME)		0,00	0,00	0,00
552037	ONERI PER AGGIORNAMENTO CORRISPETTIVI CONTRATTUALI DI ESERCIZIO TPRL ART. 19, COMMA 3, L.R. 18/02.				

PAGAMENTI IN CONTO COMPETENZA E IN CONTO RESIDUI	RESIDUI ELIMINATI PER REISCRIZIONE	INSUSSISTENZA O PRESCRIZIONE	ECONOMIA VINCOLATA	PERENZIONE	REISCRIZIONE DI RESIDUI DI STANZIAMENTO	RESIDUI DA RIPORTARE PROVENIENTI DALL'ESERCIZIO DI COM.ZA E PRECEDENTI PROPRI	DI STANZIAMENTO
€	€	€	€	€	€	€	€
0,00						0,00	0,00
5.835.962,06						0,00	0,00
0,00	0,00	0,00	0,00		0,00	0,00	160,00
0,00	0,00	0,00	0,00		0,00	0,00	43.934,38
0,00	**0,00**	**0,00**	**0,00**		**0,00**	**0,00**	**44.094,38**
0,00						0,00	0,00
19.734.934,03						15.065,97	0,00
0,00						0,00	0,00

R E G I O N E P U G L I A CONTO DEL BILANCIO ESERCIZIO FINANZIARIO 2010 - SPESE -

NUMERO	DESCRIZIONE CAPITOLI	RESIDUI ACCERTATI INIZIO ESERCIZIO €	STANZIAMENTI DEFINITIVI DI COMPETENZA €	STANZIAMENTI DEFINITIVI DI CASSA €	IMPEGNI ASSUNTI NELL'ESERCIZIO €
3.7.4 (04 02 04) [04 05 01 91] (RIS. AUTONOME)			4.675.000,00	4.675.000,00	4.246.314,40
552050	CONCORSO REGIONALE NEI MAGGIORI ONERI DEL PERSONALE RINVENIENTE DALLA L. 47/2004, L. 58/2005 E 296/06 AL PERSONALE ADDETTO AI SERVIZI AUTOMOBILISTICI E FERROVIARI EX ART. 8 D.LGS. 422/97.				
3.7.4 (02 02 08) [04 05 01 03] (RIS. AUTONOME)			0,00	0,00	0,00
552075	SPESE PER IL FUNZIONAMENTO DELLA CONSULTA DEGLI INTERVENTI REGIONALI IN MATERIA DI SICUREZZA STRADALE E DI INFRASTRUTTURE TRASPORTISTICHE - ART. 6 L.R. 18/2004.				
3.7.4 (06 02) [04 05 01 02] (RIS. VINCOLATE)			37.372.560,00	47.260.189,25	27.449.421,44
553006	TRASFERIMENTO CONTRIBUTO IN APPLICAZIONE CCNL PER I SERVIZI DI TRASPORTO PUBBLICO LOCALE L. 58/2005 E L.296/2006				
	C.E. CONNESSI: 2055306				
CAP.RESIDUI PROPRI	553006 / 2006	876.956,00			
	553006 / 2007	516.931,00			
	553006 / 2008	307.462,00			
	553006 / 2009	394.833,21			
	TOTALI	**2.096.182,21**			
CAP.RESIDUI DI STANZ.	553006 / 2008	2.574.750,96			2.574.750,96
	553006 / 2009	5.216.696,08			4.091.996,66
	TOTALI	**7.791.447,04**			**6.666.747,62**
TOTALE U.P.B. 3.7.4	**COMPETENZA**		**67.633.522,06**	**77.565.245,69**	**57.281.697,90**
	RESIDUI PROPRI	**2.096.182,21**			
	RESIDUI DI STANZIAMENTO	**7.835.541,42**			**6.666.747,62**

PAGAMENTI IN CONTO COMPETENZA E IN CONTO RESIDUI €	RESIDUI ELIMINATI PER REISCRIZIONE €	INSUSSISTENZA O PRESCRIZIONE €	ECONOMIA VINCOLATA €	PERENZIONE €	REISCRIZIONE DI RESIDUI DI STANZIAMENTO €	RESIDUI DA RIPORTARE PROVENIENTI DALL'ESERCIZIO DI COM.ZA E PRECEDENTI PROPRI €	DI STANZIAMENTO €
4.246.314,40						0,00	0,00
0,00						0,00	0,00
27.449.228,50						192,94	646.932,56
0,00	0,00	0,00	0,00	0,00		876.956,00	
0,00	0,00	0,00	0,00	0,00		516.931,00	
0,00	0,00	0,00	0,00	0,00		307.462,00	
0,00	0,00	0,00	0,00	0,00		394.833,21	
0,00	**0,00**	**0,00**	**0,00**	**0,00**		**2.096.182,21**	
2.574.750,96	0,00	0,00	0,00		0,00	0,00	0,00
4.091.996,66	0,00	0,00	0,00		0,00	0,00	1.124.699,42
6.666.747,62	**0,00**	**0,00**	**0,00**		**0,00**	**0,00**	**1.124.699,42**
57.266.438,99						**15.258,91**	**646.932,56**
0,00	**0,00**	**0,00**	**0,00**	**0,00**		**2.096.182,21**	
6.666.747,62	**0,00**	**0,00**	**0,00**		**0,00**	**0,00**	**1.168.793,80**

R E G I O N E P U G L I A CONTO DEL BILANCIO ESERCIZIO FINANZIARIO 2010 - SPESE -

NUMERO	DESCRIZIONE CAPITOLI	RESIDUI ACCERTATI INIZIO ESERCIZIO €	STANZIAMENTI DEFINITIVI DI COMPETENZA €	STANZIAMENTI DEFINITIVI DI CASSA €	IMPEGNI ASSUNTI NELL'ESERCIZIO €
SERVIZIO 3.7	AREA POLITICHE PER AMBIENTE, LE RETI E LA QUALITA' URBANA - SERVIZIO VERIFICA E CONTROLLO DEI SERVIZI DI TRASPORTO PUBBLICO LOCALE				
U.P.B. 3.7.5	ATTUAZIONE PRT E PTS				
3.7.5 (06 01 04) [04 05 01 02]	(RIS. AUTONOME)		4.300.000,00	4.746.884,63	4.297.000,00
552055	AGEVOLAZIONI TARIFFERIE IN FAVORE DI DETERMINATE CATEGORIE DI UTENTI DEI SERVIZI DI TRASPORTO PUBBLICO INTERURBANO (ART. 30, L.R. N. 18/2002)				
CAP.RESIDUI PROPRI	552055 / 2008	884,63			
	552055 / 2009	446.000,00			
	TOTALI	446.884,63			
TOTALE U.P.B. 3.7.5	COMPETENZA		4.300.000,00	4.746.884,63	4.297.000,00
	RESIDUI PROPRI	446.884,63			
TOTALE SERVIZIO 3.7	COMPETENZA		476.396.022,02	741.383.951,02	446.642.698,07
	RESIDUI PROPRI	118.990.589,02			
	RESIDUI DI STANZIAMENTO	145.997.339,98			29.591.910,18

PAGAMENTI IN CONTO COMPETENZA E IN CONTO RESIDUI	RESIDUI ELIMINATI PER REISCRIZIONE	INSUSSISTENZA O PRESCRIZIONE	ECONOMIA VINCOLATA	PERENZIONE	REISCRIZIONE DI RESIDUI DI STANZIAMENTO	RESIDUI DA RIPORTARE PROVENIENTI DALL'ESERCIZIO DI COM.ZA E PRECEDENTI PROPRI	DI STANZIAMENTO
€	€	€	€	€	€	€	€
3.853.891,04						443.108,96	0,00
0,00	0,00	0,00	0,00	884,63		0,00	
0,00	0,00	0,00	0,00	0,00		446.000,00	
0,00	**0,00**	**0,00**	**0,00**	**884,63**		**446.000,00**	
3.853.891,04						**443.108,96**	**0,00**
0,00	**0,00**	**0,00**	**0,00**	**884,63**		**446.000,00**	
429.545.297,27						**17.097.400,80**	**16.315.878,80**
37.735.961,63	**0,00**	**15,09**	**0,00**	**296.537,30**		**80.958.075,00**	
23.558.455,25	**0,00**	**0,00**	**0,00**		**0,00**	**6.033.454,93**	**116.405.429,80**

R E G I O N E P U G L I A CONTO DEL BILANCIO ESERCIZIO FINANZIARIO 2010 - SPESE -

NUMERO	DESCRIZIONE CAPITOLI	RESIDUI ACCERTATI INIZIO ESERCIZIO €	STANZIAMENTI DEFINITIVI DI COMPETENZA €	STANZIAMENTI DEFINITIVI DI CASSA €	IMPEGNI ASSUNTI NELL'ESERCIZIO €
R I E P I L O G O U.P.B.					
U.P.B. 3.7.2	FONDO REGIONALE TRASPORTI				
	COMPETENZA		365.385.189,36	370.836.034,17	361.980.730,11
	RESIDUI PROPRI	2.698.091,80			
	RESIDUI DI STANZIAMENTO	2.752.753,01			1.815.058,56
U.P.B. 3.7.3	INVESTIMENTI, RIPIANO DISAVANZI E PARTECIPAZIONI AZIONARIE.				
	COMPETENZA		39.077.310,60	288.235.786,53	23.083.270,06
	RESIDUI PROPRI	113.749.430,38			
	RESIDUI DI STANZIAMENTO	135.409.045,55			21.110.104,00
U.P.B. 3.7.4	TRASFERIMENTI CORRENTI				
	COMPETENZA		67.633.522,06	77.565.245,69	57.281.697,90
	RESIDUI PROPRI	2.096.182,21			
	RESIDUI DI STANZIAMENTO	7.835.541,42			6.666.747,62
U.P.B. 3.7.5	ATTUAZIONE PRT E PTS				
	COMPETENZA		4.300.000,00	4.746.884,63	4.297.000,00
	RESIDUI PROPRI	446.884,63			
TOTALE SERVIZIO 3.7	COMPETENZA		476.396.022,02	741.383.951,02	446.642.698,07
	RESIDUI PROPRI	118.990.589,02			
	RESIDUI DI STANZIAMENTO	145.997.339,98			29.591.910,18

PAGAMENTI IN CONTO COMPETENZA E IN CONTO RESIDUI	RESIDUI ELIMINATI PER REISCRIZIONE	INSUSSISTENZA O PRESCRIZIONE	ECONOMIA VINCOLATA	PERENZIONE	REISCRIZIONE DI RESIDUI DI STANZIAMENTO	RESIDUI DA RIPORTARE PROVENIENTI DALL'ESERCIZIO DI COM.ZA E PRECEDENTI PROPRI	DI STANZIAMENTO
€	€	€	€	€	€	€	€
349.686.307,39						12.294.422,72	2.684.905,04
2.079.279,35	0,00	15,09	0,00	295.652,67		323.144,69	
1.664.503,04	0,00	0,00	0,00		0,00	150.555,52	937.694,45
18.738.659,85						4.344.610,21	12.984.041,20
35.656.682,28	0,00	0,00	0,00	0,00		78.092.748,10	
15.227.204,59	0,00	0,00	0,00		0,00	5.882.899,41	114.298.941,55
57.266.438,99						15.258,91	646.932,56
0,00	0,00	0,00	0,00	0,00		2.096.182,21	
6.666.747,62	0,00	0,00	0,00		0,00	0,00	1.168.793,80
3.853.891,04						443.108,96	0,00
0,00	0,00	0,00	0,00	884,63		446.000,00	
429.545.297,27						17.097.400,80	16.315.878,80
37.735.961,63	0,00	15,09	0,00	296.537,30		80.958.075,00	
23.558.455,25	0,00	0,00	0,00		0,00	6.033.454,93	116.405.429,80

R E G I O N E P U G L I A CONTO DEL BILANCIO ESERCIZIO FINANZIARIO 2010 - SPESE -

NUMERO	DESCRIZIONE CAPITOLI	RESIDUI ACCERTATI INIZIO ESERCIZIO €	STANZIAMENTI DEFINITIVI DI COMPETENZA €	STANZIAMENTI DEFINITIVI DI CASSA €	IMPEGNI ASSUNTI NELL'ESERCIZIO €
SERVIZIO 3.8	AREA POLITICHE PER AMBIENTE, LE RETI E LA QUALITA' URBANA - SERVIZIO RISORSE NATURALI				
U.P.B. 3.8.1	DIFESA DEL SUOLO				
3.8.1 (02 02 14) [05 04 01 04]	(RIS. VINCOLATE)		0,00	3.783,00	0,00
511035	SPESE PER ATTIVITA' DI INDIVIDUAZIONE E PERIMETRAZIONE DELLE AREE A RISCHIO E PER L'ASSUNZIONE DI PERSONALE TECNICO A TEMPO DETERMINATO. ART. 8 L.267/98.				
	C.E. CONNESSI: 2032616				
CAP.RESIDUI PROPRI	511035 / 2006	3.783,00			
	TOTALI	3.783,00			
3.8.1 (22 02 02) [05 06 01 91]	(RIS. VINCOLATE)		0,00	6.529.855,78	0,00
531058	SPESE DI INTERVENTO RELATIVE AL CONFERIMENTO DI FUNZIONE AI SENSI DEL D.LVO N. 112/98. ASSEGNAZIONE FONDI AGLI ENTI LOCALI TERRITORIALI.				
	C.E. CONNESSI: 2033848				
CAP.RESIDUI PROPRI	531058 / 2008	6.529.855,78			
	TOTALI	6.529.855,78			
3.8.1 (22 02 02) [05 04 01 05]	(RIS. VINCOLATE)		0,00	0,00	0,00
541045	LEGGE 64/86 INTERVENTI STRAORDINARI MEZZOGIORNO PROGRAMMA REGIONALE DI SVILUPPO ART.21 L.R. 6/1987 II PIANO ANNUALE ATTUAZIONE OPERE IDRICHE.				
	C.E. CONNESSI: 2053414				

PAGAMENTI IN CONTO COMPETENZA E IN CONTO RESIDUI	RESIDUI ELIMINATI PER REISCRIZIONE	INSUSSISTENZA O PRESCRIZIONE	ECONOMIA VINCOLATA	PERENZIONE	REISCRIZIONE DI RESIDUI DI STANZIAMENTO	RESIDUI DA RIPORTARE PROVENIENTI DALL'ESERCIZIO DI COM.ZA E PRECEDENTI PROPRI	DI STANZIAMENTO
€	€	€	€	€	€	€	€
0,00						0,00	0,00
0,00	0,00	0,00	3.783,00	0,00		0,00	
0,00	**0,00**	**0,00**	**3.783,00**	**0,00**		**0,00**	
0,00						0,00	0,00
2.329.021,28	0,00	0,00	0,00	0,00		4.200.834,50	
2.329.021,28	**0,00**	**0,00**	**0,00**	**0,00**		**4.200.834,50**	
0,00						0,00	0,00

R E G I O N E P U G L I A CONTO DEL BILANCIO ESERCIZIO FINANZIARIO 2010 - SPESE -

NUMERO	DESCRIZIONE CAPITOLI	RESIDUI ACCERTATI INIZIO ESERCIZIO €	STANZIAMENTI DEFINITIVI DI COMPETENZA €	STANZIAMENTI DEFINITIVI DI CASSA €	IMPEGNI ASSUNTI NELL'ESERCIZIO €
3.8.1 (22 02 02) [05 04 01 06]	(RIS. VINCOLATE)		1.119.912,96	4.755.181,12	0,00
611022	INTERVENTI IN MATERIA DI DIFESA DELLA COSTA/OPERE MARITTIME IN ATTUAZIONE DELLE FUNZIONI TRASFERITE (D. LGS. N. 112/1998).				
	C.E. CONNESSI: 2032622				
CAP.RESIDUI PROPRI	611022 / 2009	2.260.784,09			
	TOTALI	**2.260.784,09**			
CAP.RESIDUI DI STANZ.	611022 / 2007	1.229.046,54			0,00
	611022 / 2009	145.437,53			0,00
	TOTALI	**1.374.484,07**			**0,00**
3.8.1 (02 02 07) [01 03 04 91]	(RIS. AUTONOME)		19.500,00	19.500,00	19.500,00
621015	SPESE PER LE INIZIATIVE DI INFORMAZIONE E COMUNICAZIONE (ART.15, L.R. 34/2009 BILANCIO 2010)				
3.8.1 (02 02 08) [05 04 01 91]	(RIS. AUTONOME)		50.000,00	5.880.000,00	0,00
621036	ONERI PER L'ATTUAZIONE DELL'ACCORDO DI PROGRAMMA RISORSE IDRICHE PUGLIA - BASILICATA (ART. 17 L.36/94). ACCORDO DI PROGRAMMA DEL 5/8/1999 - ATTI DI INTESA DEL 27/05/04.				
CAP.RESIDUI PROPRI	621036 / 2008	3.000.000,00			
	621036 / 2009	2.830.000,00			
	TOTALI	**5.830.000,00**			
3.8.1 (04 02 04) [05 04 01]	(RIS. AUTONOME)		250.000,00	500.000,00	250.000,00
621037	TRASFERIMENTI A REGIONE BASILICATA PER SPESE DI FUNZIONAMENTO AUTORITA' DI BACINO INTERREGIONALE DELLA BASILICATA. ACCORDO DI PROGRAMMA ARTICOLO 7.				
CAP.RESIDUI PROPRI	621037 / 2009	250.000,00			
	TOTALI	**250.000,00**			

PAGAMENTI IN CONTO COMPETENZA E IN CONTO RESIDUI €	RESIDUI ELIMINATI PER REISCRIZIONE €	INSUSSISTENZA O PRESCRIZIONE €	ECONOMIA VINCOLATA €	PERENZIONE €	REISCRIZIONE DI RESIDUI DI STANZIAMENTO €	RESIDUI DA RIPORTARE PROVENIENTI DALL'ESERCIZIO DI COM.ZA E PRECEDENTI PROPRI €	DI STANZIAMENTO €
0,00						0,00	614.522,47
349.200,00	0,00	0,00	0,00	0,00		1.911.584,09	
349.200,00	**0,00**	**0,00**	**0,00**	**0,00**		**1.911.584,09**	
0,00	0,00	0,00	0,00		0,00	0,00	1.229.046,54
0,00	0,00	0,00	0,00		0,00	0,00	145.437,53
0,00	**0,00**	**0,00**	**0,00**		**0,00**	**0,00**	**1.374.484,07**
19.500,00						0,00	0,00
0,00						0,00	0,00
0,00	0,00	0,00	0,00	3.000.000,00		0,00	
0,00	0,00	0,00	0,00	0,00		2.830.000,00	
0,00	**0,00**	**0,00**	**0,00**	**3.000.000,00**		**2.830.000,00**	
0,00						250.000,00	0,00
0,00	0,00	0,00	0,00	0,00		250.000,00	
0,00	**0,00**	**0,00**	**0,00**	**0,00**		**250.000,00**	

R E G I O N E P U G L I A CONTO DEL BILANCIO ESERCIZIO FINANZIARIO 2010 - SPESE -

NUMERO	DESCRIZIONE CAPITOLI	RESIDUI ACCERTATI INIZIO ESERCIZIO €	STANZIAMENTI DEFINITIVI DI COMPETENZA €	STANZIAMENTI DEFINITIVI DI CASSA €	IMPEGNI ASSUNTI NELL'ESERCIZIO €
3.8.1 (23 01 01) [06 02 01 01]	(RIS. VINCOLATE)		0,00	147.515,97	0,00
621040	ATTUAZIONE PON ATAS 2000/2006 - MIS. 1.2 P.O. RISORSE IDRICHE II° STRALCIO.				
	C.E. CONNESSI: 2032627				
CAP.RESIDUI PROPRI	621040 / 2008	33.515,97			
	TOTALI	**33.515,97**			
CAP.RESIDUI DI STANZ.	621040 / 2007	64.000,00			0,00
	621040 / 2008	50.000,00			0,00
	TOTALI	**114.000,00**			**0,00**
3.8.1 (01 01 01) [01 03 01 91]	(RIS. AUTONOME)		0,00	0,00	0,00
621050	SPESE PER LO SVOLGIMENTO DELLE FUNZIONI DI INDAGINI, MONITORAGGIO E CONTROLLO IN PREVENZIONE DEL RISCHIO IDROGIOLOGICO. ASSUNZIONE DI PERSONALE TECNICO SPECIALIZZATO A TEMPO DETERMINATO. ART. 2 LEGGE 467/98.				
3.8.1 (31 04 03) [06 03 01 01]	(RIS. AUTONOME)		0,00	0,00	0,00
621065	ACQUISIZIONE QUOTE AZIONARIE AQP DALLA REGIONE BASILICATA. ACCORDO DI PROGRAMMA DEL 5/8/1999 - ATTI DI INTESA DEL 27/05/2004.				
3.8.1 (04 02 04) [05 06 01 91]	(RIS. AUTONOME)		1.834.080,00	1.834.080,00	1.834.080,00
621105	L.R. 19/02 SPESE DI FUNZIONAMENTO DELL'AUTORITÀ DI BACINO DELLA PUGLIA.				
3.8.1 (22 02 02) [05 04 01 04]	(RIS. AUTONOME)		0,00	0,00	0,00
621109	COMPLETAMENTO DEGLI INTERVENTI DI CUI ALLA LEGGE 183/89 E 253/90 IN MATERIA DI DIFESA DEL SUOLO. BACINI REGIONALI. (ART. 12, L.R. N. 10/2007).				

PAGAMENTI IN CONTO COMPETENZA E IN CONTO RESIDUI	RESIDUI ELIMINATI PER REISCRIZIONE	INSUSSISTENZA O PRESCRIZIONE	ECONOMIA VINCOLATA	PERENZIONE	REISCRIZIONE DI RESIDUI DI STANZIAMENTO	RESIDUI DA RIPORTARE PROVENIENTI DALL'ESERCIZIO DI COM.ZA E PRECEDENTI PROPRI	DI STANZIAMENTO
€	€	€	€	€	€	€	€
0,00						0,00	0,00
1.552,56	0,00	0,00	0,00	0,00		31.963,41	
1.552,56	**0,00**	**0,00**	**0,00**	**0,00**		**31.963,41**	
0,00	0,00	0,00	0,00		0,00	0,00	64.000,00
0,00	0,00	0,00	0,00		0,00	0,00	50.000,00
0,00	**0,00**	**0,00**	**0,00**		**0,00**	**0,00**	**114.000,00**
0,00						0,00	0,00
0,00						0,00	0,00
1.800.000,00						34.080,00	0,00
0,00						0,00	0,00

R E G I O N E P U G L I A CONTO DEL BILANCIO ESERCIZIO FINANZIARIO 2010 - SPESE -

NUMERO	DESCRIZIONE CAPITOLI		RESIDUI ACCERTATI INIZIO ESERCIZIO €	STANZIAMENTI DEFINITIVI DI COMPETENZA €	STANZIAMENTI DEFINITIVI DI CASSA €	IMPEGNI ASSUNTI NELL'ESERCIZIO €
3.8.1 (22 02 02) [05 04 01 04]	(RIS. VINCOLATE)			9.251.454,03	17.713.268,02	1.112.735,21
621110	ATTUAZIONE SCHEMI PREVISIONALI E PROGRAMMATICI EX LEGGE 183/89 E 253/90 IN MATERIA DI DIFESA DEL SUOLO.BACINI REGIONALI.					
	C.E. CONNESSI: 2032610					
CAP.RESIDUI PROPRI	621110 / 2003		247.896,16			
	621110 / 2005		24.640,53			
	621110 / 2006		24.116,53			
	621110 / 2007		1.432.220,70			
	621110 / 2008		4.429.581,25			
	621110 / 2009		2.083.578,82			
		TOTALI	**8.242.033,99**			
CAP.RESIDUI DI STANZ.	621110 / 2005		219.780,00			0,00
		TOTALI	**219.780,00**			**0,00**
3.8.1 (22 02 02) [05 04 01 04]	(RIS. VINCOLATE)			0,00	178.177,64	0,00
621115	FONDI STATALI PR ATTUAZIONE ATTIVITA' PERIMETRAZIONE ARRE A RISCHIO IDROGEOLOGICO D.L. 11/6/98 N 180 CONVERTITO IN LEGGE 3/8/1998 N 267. ART. 8 COMMA 2. BACINI INTERR.LI E REGIONALI.					
	C.E. CONNESSI: 2032615					
CAP.RESIDUI PROPRI	621115 / 2007		178.177,64			
		TOTALI	**178.177,64**			

PAGAMENTI IN CONTO COMPETENZA E IN CONTO RESIDUI €	RESIDUI ELIMINATI PER REISCRIZIONE €	INSUSSISTENZA O PRESCRIZIONE €	ECONOMIA VINCOLATA €	PERENZIONE €	REISCRIZIONE DI RESIDUI DI STANZIAMENTO €	RESIDUI DA RIPORTARE PROVENIENTI DALL'ESERCIZIO DI COM.ZA E PRECEDENTI PROPRI €	DI STANZIAMENTO €
1.112.735,21						0,00	0,00
106.901,58	0,00	0,00	0,00	0,00		140.994,58	
10.813,70	0,00	0,00	7.980,04	0,00		5.846,79	
0,00	0,00	0,00	24.116,53	0,00		0,00	
682.675,83	0,00	0,00	0,00	0,00		749.544,87	
524.461,12	0,00	0,00	0,00	0,00		3.905.120,13	
651.819,91	0,00	0,00	0,00	0,00		1.431.758,91	
1.976.672,14	**0,00**	**0,00**	**32.096,57**	**0,00**		**6.233.265,28**	
0,00	0,00	0,00	0,00		0,00	0,00	219.780,00
0,00	**0,00**	**0,00**	**0,00**		**0,00**	**0,00**	**219.780,00**
0,00						0,00	0,00
0,00	0,00	0,00	0,00	0,00		178.177,64	
0,00	**0,00**	**0,00**	**0,00**	**0,00**		**178.177,64**	

R E G I O N E P U G L I A CONTO DEL BILANCIO ESERCIZIO FINANZIARIO 2010 - SPESE -

NUMERO	DESCRIZIONE CAPITOLI	RESIDUI ACCERTATI INIZIO ESERCIZIO €	STANZIAMENTI DEFINITIVI DI COMPETENZA €	STANZIAMENTI DEFINITIVI DI CASSA €	IMPEGNI ASSUNTI NELL'ESERCIZIO €
3.8.1 (22 02 02) [06 03 01]	(RIS. VINCOLATE)		0,00	896.680,64	0,00
621117	TRASFERIMENTO FONDI PER PROGETTI STRATEGICI. DPR N. 331 DEL 9/05/2001.				
	C.E. CONNESSI: 2032617				
CAP.RESIDUI PROPRI	621117 / 2003	18.162,75			
	621117 / 2005	360.821,07			
	621117 / 2006	9.435,31			
	621117 / 2009	508.261,51			
	TOTALI	**896.680,64**			
3.8.1 (22 02 02) [05 04 01 04]	(RIS. VINCOLATE)		0,00	2.000,01	0,00
621118	INTERVENTI PILOTA CONSOLIDAMENTO CANOSA DI PUGLIA - L. 137/95, DELIB.CIPE 29/897 (D.M. 12731 DEL 28/12/2000).				
	C.E. CONNESSI: 2032618				
CAP.RESIDUI DI STANZ.	621118 / 2005	2.000,01			0,00
	TOTALI	**2.000,01**			**0,00**
3.8.1 (22 02 02) [05 04 01 91]	(RIS. VINCOLATE)		0,00	13.650,12	0,00
621120	ATTUAZIONE SCHEMI PREVISIONALI E PROGRAMMATICI EX L. 183/89 E 253/90 IN MATERIA DI DIFESA DEL SUOLO BACINI INTERREGIONALI.				
	C.E. CONNESSI: 2032610				
CAP.RESIDUI PROPRI	621120 / 2005	20,00			
	621120 / 2006	13.630,12			
	TOTALI	**13.650,12**			

PAGAMENTI IN CONTO COMPETENZA E IN CONTO RESIDUI	RESIDUI ELIMINATI PER REISCRIZIONE	INSUSSISTENZA O PRESCRIZIONE	ECONOMIA VINCOLATA	PERENZIONE	REISCRIZIONE DI RESIDUI DI STANZIAMENTO	RESIDUI DA RIPORTARE PROVENIENTI DALL'ESERCIZIO DI COM.ZA E PRECEDENTI PROPRI	DI STANZIAMENTO
€	€	€	€	€	€	€	€
0,00						0,00	0,00
0,00	0,00	0,00	18.162,75	0,00		0,00	
0,00	0,00	0,00	0,00	0,00		360.821,07	
0,00	0,00	0,00	0,00	0,00		9.435,31	
0,00	0,00	0,00	0,00	0,00		508.261,51	
0,00	**0,00**	**0,00**	**18.162,75**	**0,00**		**878.517,89**	
0,00						0,00	0,00
0,00	0,00	0,00	0,00		0,00	0,00	2.000,01
0,00	**0,00**	**0,00**	**0,00**		**0,00**	**0,00**	**2.000,01**
0,00						0,00	0,00
0,00	0,00	0,00	20,00	0,00		0,00	
0,00	0,00	0,00	0,00	0,00		13.630,12	
0,00	**0,00**	**0,00**	**20,00**	**0,00**		**13.630,12**	

R E G I O N E P U G L I A CONTO DEL BILANCIO ESERCIZIO FINANZIARIO 2010 - SPESE -

NUMERO	DESCRIZIONE CAPITOLI	RESIDUI ACCERTATI INIZIO ESERCIZIO €	STANZIAMENTI DEFINITIVI DI COMPETENZA €	STANZIAMENTI DEFINITIVI DI CASSA €	IMPEGNI ASSUNTI NELL'ESERCIZIO €
3.8.1 (22 02 02) [05 04 01 91]	(RIS. VINCOLATE)		0,00	0,00	0,00
621122	ATTUAZIONE INTERVENTI SCHEMI PREVISIONALI E PROGRAMMATICI EX LEGGE 183/89 E 253/90 IN MATERIA DI DIFESA DEL SUOLO BACINI REGIONALI - LEGGE 500/92. C.E. CONNESSI: 2032612				
3.8.1 (22 02 02) [05 04 01 91]	(RIS. VINCOLATE)		0,00	0,00	0,00
621123	ATTUAZIONE INTERVENTI SCHEMI PREVISIONALI E PROGRAMMATICI EX LEGGE 183/89 E 253/90 IN MATERIA DI DIFESA DEL SUOLO BACINI INTERREGIONALI LEGGE 500/92. C.E. CONNESSI: 2032612				
3.8.1 (04 02 04) [05 04 01 91]	(RIS. AUTONOME)		42.500,00	142.500,00	42.500,00
621124	SPESE DI FUNZIONAMENTO DELL'AUTORITÀ DI BACINO INTERREGIONALE DEI FIUMI TRIGNO, BIFERNO E MINORI, SACCIONE, FORTORE.-				
CAP.RESIDUI PROPRI	621124 / 2008	50.000,00			
	621124 / 2009	50.000,00			
	TOTALI	**100.000,00**			
3.8.1 (22 02 02) [05 04 01 04]	(RIS. VINCOLATE)		0,00	857.663,47	0,00
621132	ATTUAZIONE PROGRAMMA DI INTERVENTI DI MESSA IN SICUREZZA DEL TERRITORIO NAZIONALE DAL DISSESTO IDROGEOLOGICO. ART. 32, COMMA 10 DEL DL 30 SETTEMBRE 2003 N. 269. C.E. CONNESSI: 2032632 2058765				
CAP.RESIDUI PROPRI	621132 / 2008	857.663,47			
	TOTALI	**857.663,47**			

PAGAMENTI IN CONTO COMPETENZA E IN CONTO RESIDUI	RESIDUI ELIMINATI PER REISCRIZIONE	INSUSSISTENZA O PRESCRIZIONE	ECONOMIA VINCOLATA	PERENZIONE	REISCRIZIONE DI RESIDUI DI STANZIAMENTO	RESIDUI DA RIPORTARE PROVENIENTI DALL'ESERCIZIO DI COM.ZA E PRECEDENTI PROPRI	DI STANZIAMENTO
€	€	€	€	€	€	€	€
0,00						0,00	0,00
0,00						0,00	0,00
0,00						42.500,00	0,00
0,00	0,00	0,00	0,00	50.000,00		0,00	
0,00	0,00	0,00	0,00	0,00		50.000,00	
0,00	**0,00**	**0,00**	**0,00**	**50.000,00**		**50.000,00**	
0,00						0,00	0,00
288.095,90	0,00	0,00	0,00	0,00		569.567,57	
288.095,90	**0,00**	**0,00**	**0,00**	**0,00**		**569.567,57**	

R E G I O N E P U G L I A CONTO DEL BILANCIO ESERCIZIO FINANZIARIO 2010 - SPESE -

NUMERO	DESCRIZIONE CAPITOLI	RESIDUI ACCERTATI INIZIO ESERCIZIO €	STANZIAMENTI DEFINITIVI DI COMPETENZA €	STANZIAMENTI DEFINITIVI DI CASSA €	IMPEGNI ASSUNTI NELL'ESERCIZIO €
3.8.1 (22 02 04) [05 04 01 04]	(RIS. VINCOLATE)		8.633.364,00	54.804.231,38	0,00
621134	INTERVENTI IN MATERIA DI DIFESA DEL SUOLO IN ATTUAZIONE DELLE FUNZIONI TRASFERITE. D.LGS. 112/98				
	C.E. CONNESSI: 2032624				
CAP.RESIDUI PROPRI	621134 / 2006	309.921,91			
	621134 / 2009	43.701.880,46			
	TOTALI	**44.011.802,37**			
CAP.RESIDUI DI STANZ.	621134 / 2007	724,00			0,00
	621134 / 2009	2.158.341,01			0,00
	TOTALI	**2.159.065,01**			**0,00**
3.8.1 (22 02 02) [05 06 01 91]	(RIS. VINCOLATE)		0,00	10.779.683,61	0,00
621136	TRASFERIMENTI AI COMUNI DI FONDI STATALI PER INTERVENTI IN MATERIA DI DIFESA DEL SUOLO - DISSESTI IDROGEOLOGICI - D.P.R. 331 DEL 9/05/2001 - BACINO REGIONALE E BACINI INTERREGIONALI.				
	C.E. CONNESSI: 2032626				
CAP.RESIDUI PROPRI	621136 / 2003	682.477,85			
	621136 / 2004	218.418,66			
	621136 / 2005	4.830.228,63			
	621136 / 2006	1.693.379,24			
	621136 / 2007	3.355.179,23			
	TOTALI	**10.779.683,61**			

PAGAMENTI IN CONTO COMPETENZA E IN CONTO RESIDUI	RESIDUI ELIMINATI PER REISCRIZIONE	INSUSSISTENZA O PRESCRIZIONE	ECONOMIA VINCOLATA	PERENZIONE	REISCRIZIONE DI RESIDUI DI STANZIAMENTO	RESIDUI DA RIPORTARE PROVENIENTI DALL'ESERCIZIO DI COM.ZA E PRECEDENTI PROPRI	DI STANZIAMENTO
€	€	€	€	€	€	€	€
0,00						0,00	8.633.364,80
256.012,67	0,00	0,00	0,00	0,00		53.909,24	
720.767,25	0,00	0,00	0,00	0,00		42.981.113,21	
976.779,92	**0,00**	**0,00**	**0,00**	**0,00**		**43.035.022,45**	
0,00	0,00	0,00	0,00		0,00	0,00	724,00
0,00	0,00	0,00	0,00		0,00	0,00	2.158.341,01
0,00	**0,00**	**0,00**	**0,00**		**0,00**	**0,00**	**2.159.065,01**
0,00						0,00	0,00
51.185,40	0,00	0,00	60.604,11	0,00		570.688,34	
0,00	0,00	0,00	0,00	0,00		218.418,66	
888.735,49	0,00	0,00	0,00	0,00		3.941.493,14	
373.428,05	0,00	0,00	0,00	0,00		1.319.951,19	
553.398,80	0,00	0,00	0,00	0,00		2.801.780,43	
1.866.747,74	**0,00**	**0,00**	**60.604,11**	**0,00**		**8.852.331,76**	

R E G I O N E P U G L I A CONTO DEL BILANCIO ESERCIZIO FINANZIARIO 2010 - SPESE -

NUMERO	DESCRIZIONE CAPITOLI	RESIDUI ACCERTATI INIZIO ESERCIZIO €	STANZIAMENTI DEFINITIVI DI COMPETENZA €	STANZIAMENTI DEFINITIVI DI CASSA €	IMPEGNI ASSUNTI NELL'ESERCIZIO €
3.8.1 (22 02 02) [05 05 01 51]	(RIS. VINCOLATE)		0,00	958.242,32	0,00
621140	L.179/02 ART.16. PROGRAMMA STRALCIO DI INTERVENTI URGENTI PER IL RIASSETTO TERRITORIALE DELLE AREE A RISCHIO IDROGEOLOGICO.				
	C.E. CONNESSI: 2032630				
CAP.RESIDUI PROPRI	621140 / 2004	227.941,17			
	621140 / 2005	285.190,66			
	621140 / 2006	445.110,49			
	TOTALI	**958.242,32**			—
3.8.1 (21 01 09) [04 04 03]	(RIS. AUTONOME)		0,00	365.403,35	0,00
621145	SPESA PER SORTE CAPITALE A SEGUITO DI SENTENZE DI CONDANNA A PAGARE DELL'AUTORITA' GIUDIZIARIA				
CAP.RESIDUI PROPRI	621145 / 2007	365.403,35			
	TOTALI	**365.403,35**			—
3.8.1 (22 02 02) [05 02 01 02]	(RIS. VINCOLATE)		0,00	26.634.539,95	0,00
621150	O.P.C.M. 3188/2002 - EMERGENZA IDRICA. PROSECUZIONE AI SENSI DELL'ART. 6 O.P.C.M. 3536/2006 DEGLI INTERVENTI NON ANCORA CONCLUSI.				
	C.E. CONNESSI: 2032623				
CAP.RESIDUI PROPRI	621150 / 2007	25.001.761,96			
	TOTALI	**25.001.761,96**			—
CAP.RESIDUI DI STANZ.	621150 / 2006	1.632.777,99			0,00
	TOTALI	**1.632.777,99**			**0,00** —

PAGAMENTI IN CONTO COMPETENZA E IN CONTO RESIDUI	RESIDUI ELIMINATI PER REISCRIZIONE	INSUSSISTENZA O PRESCRIZIONE	ECONOMIA VINCOLATA	PERENZIONE	REISCRIZIONE DI RESIDUI DI STANZIAMENTO	RESIDUI DA RIPORTARE PROVENIENTI DALL'ESERCIZIO DI COM.ZA E PRECEDENTI PROPRI	DI STANZIAMENTO
€	€	€	€	€	€	€	€
0,00						0,00	0,00
115.697,96	0,00	0,01	2.440,59	0,00		109.802,61	
0,00	0,00	0,00	0,00	0,00		285.190,66	
96.943,04	0,00	0,00	0,00	0,00		348.167,45	
212.641,00	**0,00**	**0,01**	**2.440,59**	**0,00**		**743.160,72**	
0,00						0,00	0,00
0,00	0,00	0,00	0,00	0,00		365.403,35	
0,00	**0,00**	**0,00**	**0,00**	**0,00**		**365.403,35**	
0,00						0,00	0,00
3.960.064,97	0,00	0,00	0,00	0,00		21.041.696,99	
3.960.064,97	**0,00**	**0,00**	**0,00**	**0,00**		**21.041.696,99**	
0,00	0,00	0,00	0,00		0,00	0,00	1.632.777,99
0,00	**0,00**	**0,00**	**0,00**		**0,00**	**0,00**	**1.632.777,99**

R E G I O N E P U G L I A CONTO DEL BILANCIO ESERCIZIO FINANZIARIO 2010 - SPESE -

NUMERO	DESCRIZIONE CAPITOLI	RESIDUI ACCERTATI INIZIO ESERCIZIO €	STANZIAMENTI DEFINITIVI DI COMPETENZA €	STANZIAMENTI DEFINITIVI DI CASSA €	IMPEGNI ASSUNTI NELL'ESERCIZIO €
3.8.1 (02 02 08) [05 03 01 02]	(RIS. VINCOLATE)		0,00	0,00	0,00
621155	CONVENZIONE A.G.I.R.E. POR (OB 1 2000-2006) FRA IL MINISTERO DELLO SVILUPPO ECONOMICO , MINISTERO DELL'AMBIENTE E DELLA TUTELA DEL TERRITORIO E DEL MARE, REGIONE MARCHE E REGIONE PUGLIA. SPESE PER L'ATTUAZIONE DEL GEMELLAGGIO TRA LA REGIONE MARCHE E LA REGIONE PUGLIA.				
	C.E. CONNESSI: 2032628				
3.8.1 (22 02 02) [06 02 01 01]	(RIS. VINCOLATE)		0,00	6.770.140,00	0,00
621160	TRASFERIMENTO AGLI ENTI LOCALI DELLE RISORSE PER L'ATTUAZIONE DEL PROGRAMMA STRATEGICO NAZIONALE. LEGGE 24/12/2007/ N.245.				
	C.E. CONNESSI: 2032629				
CAP.RESIDUI PROPRI	621160 / 2009	6.765.487,05			
	TOTALI	**6.765.487,05**			
CAP.RESIDUI DI STANZ.	621160 / 2009	4.652,95			0,00
	TOTALI	**4.652,95**			**0,00**
3.8.1 (04 02 04) [06 03 01 02]	(RIS. VINCOLATE)		0,00	0,00	0,00
684215	ONERI A CARICO DELLE REGIONI CAMPANIA E BASILICATA PER LE ATTIVITA' DI STUDIO E RICERCA. PIANO DI BACINO DEL FIUME OFANTO. (LL. 183/89 E 253 /90).				
TOTALE U.P.B. 3.8.1	**COMPETENZA**		**21.200.810,99**	**139.786.096,38**	**3.258.815,21**
	RESIDUI PROPRI	**113.078.525,36**			
	RESIDUI DI STANZIAMENTO	**5.506.760,03**			**0,00**

PAGAMENTI IN CONTO COMPETENZA E IN CONTO RESIDUI	RESIDUI ELIMINATI PER REISCRIZIONE	INSUSSISTENZA O PRESCRIZIONE	ECONOMIA VINCOLATA	PERENZIONE	REISCRIZIONE DI RESIDUI DI STANZIAMENTO	RESIDUI DA RIPORTARE PROVENIENTI DALL'ESERCIZIO DI COM.ZA E PRECEDENTI PROPRI	DI STANZIAMENTO
€	€	€	€	€	€	€	€
0,00						0,00	0,00
0,00						0,00	0,00
0,00	0,00	0,00	0,00	0,00		6.765.487,05	
0,00	**0,00**	**0,00**	**0,00**	**0,00**		**6.765.487,05**	
0,00	0,00	0,00	0,00		0,00	0,00	4.652,95
0,00	**0,00**	**0,00**	**0,00**		**0,00**	**0,00**	**4.652,95**
0,00						0,00	0,00
2.932.235,21						**326.580,00**	**9.247.887,27**
11.960.775,51	**0,00**	**0,01**	**117.107,02**	**3.050.000,00**		**97.950.642,82**	
0,00	**0,00**	**0,00**	**0,00**		**0,00**	**0,00**	**5.506.760,03**

R E G I O N E P U G L I A CONTO DEL BILANCIO ESERCIZIO FINANZIARIO 2010 - SPESE -

NUMERO	SET	UPB	DESCRIZIONE CAPITOLI		RESIDUI ACCERTATI INIZIO ESERCIZIO €	STANZIAMENTI DEFINITIVI DI COMPETENZA €	STANZIAMENTI DEFINITIVI DI CASSA €	IMPEGNI ASSUNTI NELL'ESERCIZIO €
TOTALE	SERVIZIO	3.8	COMPETENZA			21.200.810,99	139.786.096,38	3.258.815,21
			RESIDUI PROPRI		113.078.525,36			
			RESIDUI DI STANZIAMENTO		5.506.760,03			0,00

PAGAMENTI IN CONTO COMPETENZA E IN CONTO RESIDUI	RESIDUI ELIMINATI PER REISCRIZIONE	INSUSSISTENZA O PRESCRIZIONE	ECONOMIA VINCOLATA	PERENZIONE	REISCRIZIONE DI RESIDUI DI STANZIAMENTO	RESIDUI DA RIPORTARE PROVENIENTI DALL'ESERCIZIO DI COM.ZA E PRECEDENTI PROPRI	DI STANZIAMENTO
€	€	€	€	€	€	€	€
2.932.235,21						326.580,00	9.247.887,27
11.960.775,51	0,00	0,01	117.107,02	3.050.000,00		97.950.642,82	
0,00	0,00	0,00	0,00		0,00	0,00	5.506.760,03

R E G I O N E P U G L I A CONTO DEL BILANCIO ESERCIZIO FINANZIARIO 2010 - SPESE -

NUMERO	DESCRIZIONE CAPITOLI	RESIDUI ACCERTATI INIZIO ESERCIZIO €	STANZIAMENTI DEFINITIVI DI COMPETENZA €	STANZIAMENTI DEFINITIVI DI CASSA €	IMPEGNI ASSUNTI NELL'ESERCIZIO €
R I E P I L O G O U.P.B.					
U.P.B. 3.8.1	DIFESA DEL SUOLO				
	COMPETENZA		21.200.810,99	139.786.096,38	3.258.815,21
	RESIDUI PROPRI	113.078.525,36			
	RESIDUI DI STANZIAMENTO	5.506.760,03			0,00
TOTALE SERVIZIO 3.8	COMPETENZA		21.200.810,99	139.786.096,38	3.258.815,21
	RESIDUI PROPRI	113.078.525,36			
	RESIDUI DI STANZIAMENTO	5.506.760,03			0,00

PAGAMENTI IN CONTO COMPETENZA E IN CONTO RESIDUI	RESIDUI ELIMINATI PER REISCRIZIONE	INSUSSISTENZA O PRESCRIZIONE	ECONOMIA VINCOLATA	PERENZIONE	REISCRIZIONE DI RESIDUI DI STANZIAMENTO	RESIDUI DA RIPORTARE PROVENIENTI DALL'ESERCIZIO DI COM.ZA E PRECEDENTI PROPRI	DI STANZIAMENTO
€	€	€	€	€	€	€	€
2.932.235,21						326.580,00	9.247.887,27
11.960.775,51	0,00	0,01	117.107,02	3.050.000,00		97.950.642,82	
0,00	0,00	0,00	0,00		0,00	0,00	5.506.760,03
2.932.235,21						326.580,00	9.247.887,27
11.960.775,51	0,00	0,01	117.107,02	3.050.000,00		97.950.642,82	
0,00	0,00	0,00	0,00		0,00	0,00	5.506.760,03

R E G I O N E P U G L I A CONTO DEL BILANCIO ESERCIZIO FINANZIARIO 2010 - SPESE -

NUMERO	DESCRIZIONE CAPITOLI	RESIDUI ACCERTATI INIZIO ESERCIZIO €	STANZIAMENTI DEFINITIVI DI COMPETENZA €	STANZIAMENTI DEFINITIVI DI CASSA €	IMPEGNI ASSUNTI NELL'ESERCIZIO €
SERVIZIO 3.9	AREA POLITICHE PER AMBIENTE, LE RETI E LA QUALITA' URBANA - SERVIZIO TUTELA DELLE ACQUE				
U.P.B. 3.9.1	INTERVENTI REGIONALI IN MATERIA DI RISORSE IDRICHE				
3.9.1 (02 02 10) [06 02 01 01]	(RIS. VINCOLATE)		117.500,00	505.000,00	0,00
621000	ATTIVITA'DI MONITORAGGIO DI CUI ALL'ART.170. COMMA 9 DEL DECRETO LGS N.152/06				
	C.E. CONNESSI: 2032336				
CAP.RESIDUI DI STANZ.	621000 / 2008	35.000,00			0,00
	621000 / 2009	352.500,00			0,00
	TOTALI	387.500,00			0,00
3.9.1 (04 01 02) [06 03 01 91]	(RIS. AUTONOME)		0,00	0,00	0,00
621010	CONVENZIONE TRA LA REGIONE PUGLIA E LE FORZE DELL'ORDINE PER LA REALIZZAZIONE DI U PROGRAMMA DI SORVEGLIANZA AI FINI DELLA TUTELA DELLE ACQUE. (L.R. 34/2009 BILANCIO 2010)				
3.9.1 (22 02 02) [05 03 01 03]	(RIS. VINCOLATE)		172.346,41	207.951,71	172.346,41
621066	TRASFERIMENTI AI COMUNI DELLE RISORSE A VALERE SULLA LEGGE N.135 DEL 23/5/97 PER REALIZZAZIONE SISTEMI DI COLLEGAMENTO E DEPURAZIONE DELLE ACQUE				
	C.E. CONNESSI: 2032335				
CAP.RESIDUI PROPRI	621066 / 2001	32.811,69			
	TOTALI	32.811,69			
CAP.RESIDUI DI STANZ.	621066 / 2008	2.793,61			0,00
	TOTALI	2.793,61			0,00

PAGAMENTI IN CONTO COMPETENZA E IN CONTO RESIDUI	RESIDUI ELIMINATI PER REISCRIZIONE	INSUSSISTENZA O PRESCRIZIONE	ECONOMIA VINCOLATA	PERENZIONE	REISCRIZIONE DI RESIDUI DI STANZIAMENTO	RESIDUI DA RIPORTARE PROVENIENTI DALL'ESERCIZIO DI COM.ZA E PRECEDENTI PROPRI	DI STANZIAMENTO
€	€	€	€	€	€	€	€
0,00						0,00	117.500,00
0,00	0,00	0,00	0,00		0,00	0,00	35.000,00
0,00	0,00	0,00	0,00		0,00	0,00	352.500,00
0,00	**0,00**	**0,00**	**0,00**		**0,00**	**0,00**	**387.500,00**
0,00						0,00	0,00
172.346,41						0,00	0,00
0,00	0,00	0,00	0,00	0,00		32.811,69	
0,00	**0,00**	**0,00**	**0,00**	**0,00**		**32.811,69**	
0,00	0,00	0,00	0,00		0,00	0,00	2.793,61
0,00	**0,00**	**0,00**	**0,00**		**0,00**	**0,00**	**2.793,61**

R E G I O N E P U G L I A CONTO DEL BILANCIO ESERCIZIO FINANZIARIO 2010 - SPESE -

NUMERO	DESCRIZIONE CAPITOLI	RESIDUI ACCERTATI INIZIO ESERCIZIO €	STANZIAMENTI DEFINITIVI DI COMPETENZA €	STANZIAMENTI DEFINITIVI DI CASSA €	IMPEGNI ASSUNTI NELL'ESERCIZIO €
3.9.1 (22 02 02) [05 06 01 91]	(RIS. VINCOLATE)		0,00	0,00	0,00
1081040	FONDO PER INTEGRAZIONE PROGRAMMI REGIONALI DI SVILUPPO EX ART.44 T.U. MEZZOGIORNO (DEL.CIPE 29/3/90). L. 64/86.				
	C.E. CONNESSI: 2032614				
TOTALE U.P.B. 3.9.1	**COMPETENZA**		**289.846,41**	**712.951,71**	**172.346,41**
	RESIDUI PROPRI	**32.811,69**			
	RESIDUI DI STANZIAMENTO	**390.293,61**			**0,00**
TOTALE SERVIZIO 3.9	**COMPETENZA**		**289.846,41**	**712.951,71**	**172.346,41**
	RESIDUI PROPRI	**32.811,69**			
	RESIDUI DI STANZIAMENTO	**390.293,61**			**0,00**

PAGAMENTI IN CONTO COMPETENZA E IN CONTO RESIDUI	RESIDUI ELIMINATI PER REISCRIZIONE	INSUSSISTENZA O PRESCRIZIONE	ECONOMIA VINCOLATA	PERENZIONE	REISCRIZIONE DI RESIDUI DI STANZIAMENTO	RESIDUI DA RIPORTARE PROVENIENTI DALL'ESERCIZIO DI COM.ZA E PRECEDENTI PROPRI	DI STANZIAMENTO
€	€	€	€	€	€	€	€
0,00						0,00	0,00
172.346,41						0,00	117.500,00
0,00	0,00	0,00	0,00	0,00		32.811,69	
0,00	0,00	0,00	0,00		0,00	0,00	390.293,61
172.346,41						0,00	117.500,00
0,00	0,00	0,00	0,00	0,00		32.811,69	
0,00	0,00	0,00	0,00		0,00	0,00	390.293,61

R E G I O N E P U G L I A CONTO DEL BILANCIO ESERCIZIO FINANZIARIO 2010 - SPESE -

NUMERO	DESCRIZIONE CAPITOLI	RESIDUI ACCERTATI INIZIO ESERCIZIO €	STANZIAMENTI DEFINITIVI DI COMPETENZA €	STANZIAMENTI DEFINITIVI DI CASSA €	IMPEGNI ASSUNTI NELL'ESERCIZIO €
R I E P I L O G O U.P.B.					
U.P.B. 3.9.1	INTERVENTI REGIONALI IN MATERIA DI RISORSE IDRICHE				
	COMPETENZA		289.846,41	712.951,71	172.346,41
	RESIDUI PROPRI	32.811,69			
	RESIDUI DI STANZIAMENTO	390.293,61			0,00
TOTALE SERVIZIO 3.9	COMPETENZA		289.846,41	712.951,71	172.346,41
	RESIDUI PROPRI	32.811,69			
	RESIDUI DI STANZIAMENTO	390.293,61			0,00

PAGAMENTI IN CONTO COMPETENZA E IN CONTO RESIDUI	RESIDUI ELIMINATI PER REISCRIZIONE	INSUSSISTENZA O PRESCRIZIONE	ECONOMIA VINCOLATA	PERENZIONE	REISCRIZIONE DI RESIDUI DI STANZIAMENTO	RESIDUI DA RIPORTARE PROVENIENTI DALL'ESERCIZIO DI COM.ZA E PRECEDENTI PROPRI	DI STANZIAMENTO
€	€	€	€	€	€	€	€
172.346,41						0,00	117.500,00
0,00	0,00	0,00	0,00	0,00		32.811,69	
0,00	0,00	0,00	0,00		0,00	0,00	390.293,61
172.346,41						0,00	117.500,00
0,00	0,00	0,00	0,00	0,00		32.811,69	
0,00	0,00	0,00	0,00		0,00	0,00	390.293,61

R E G I O N E P U G L I A CONTO DEL BILANCIO ESERCIZIO FINANZIARIO 2010 - SPESE -

NUMERO	DESCRIZIONE CAPITOLI	RESIDUI ACCERTATI INIZIO ESERCIZIO €	STANZIAMENTI DEFINITIVI DI COMPETENZA €	STANZIAMENTI DEFINITIVI DI CASSA €	IMPEGNI ASSUNTI NELL'ESERCIZIO €
SERVIZIO 3.10	AREA POLITICHE PER AMBIENTE, LE RETI E LA QUALITA' URBANA - SERVIZIO PROTEZIONE CIVILE				
U.P.B. 3.10.1	PROTEZIONE CIVILE				
3.10.1 (22 02 02) [06 06 01]	(RIS. AUTONOME)		0,00	0,00	0,00
511043	CONTRIBUTO STRAORDINARIO AI COMUNI DEL SUB APPENNINO DAUNO PER LA RICOSTRUZIONE DI OPERE DANNEGGIATE DAGLI EVENTI SISMICI DEL 31/10/2002.(L.R. 4/2003)				
3.10.1 (26 03 02) [06 01 01 91]	(RIS. VINCOLATE)		0,00	0,00	0,00
511045	CONTRIBUTI AI PRIVATI PER EVENTO SISMICO DEL 30/9/95 PER UNITA' IMMOBILIARI GRAVEMENTE DANNEGGIATE UBICATE NEI COMUNI INDIVIDUATI CON D.P.C.M. DEL 2/5/96. L.74/96 ART. 5.				
3.10.1 (05 03 02) [02 02 01 03]	(RIS. VINCOLATE)		0,00	0,00	0,00
511052	DECRETO 19/11/97 - AGEVOLAZIONI A FAVORE DELLE ORGANIZZAZIONI DI VOLONTARIATO, AI SENSI DELL'ART. 14 DEL D.L. 29/12/95, N.560, CONVERTITO CON LEGGE 26/2/96, N.74 E DELLE MODIFICHE INTERVENUTE CON L'ART.7 DEL D.L. 12/11/96, N.576, CONVERTITO CON LEGGE 31/12/96, N.677. CONTRIBUTI A FAVORE DELLE ORGANIZZAZIONI DI VOLONTARIATO C.E. CONNESSI: 2032850				
3.10.1 (04 02 04) [02 02 01 03]	(RIS. AUTONOME)		0,00	0,00	0,00
531010	SPESE PER IL FUNZIONAMENTO DELLA SOCIETA' SICURPUGLIA S.P.A.				
3.10.1 (04 02 02) [02 02 01 01]	(RIS. VINCOLATE)		0,00	1.079.672,38	0,00
531020	REALIZZAZIONE PRIMI INTERVENTI URGENTI DI PROTEZIONE CIVILE DI CUI ALL'ORDINANZA P.C.M. N. 3401 DEL 18.02.2005. C.E. CONNESSI: 2033844				
CAP.RESIDUI PROPRI	531020 / 2009	1.079.672,38			
	TOTALI	1.079.672,38			

PAGAMENTI IN CONTO COMPETENZA E IN CONTO RESIDUI	RESIDUI ELIMINATI PER REISCRIZIONE	INSUSSISTENZA O PRESCRIZIONE	ECONOMIA VINCOLATA	PERENZIONE	REISCRIZIONE DI RESIDUI DI STANZIAMENTO	RESIDUI DA RIPORTARE PROVENIENTI DALL'ESERCIZIO DI COM.ZA E PRECEDENTI PROPRI	DI STANZIAMENTO
€	€	€	€	€	€	€	€
0,00						0,00	0,00
0,00						0,00	0,00
0,00						0,00	0,00
0,00						0,00	0,00
0,00						0,00	0,00
0,00	0,00	0,00	0,00	0,00		1.079.672,38	
0,00	**0,00**	**0,00**	**0,00**	**0,00**		**1.079.672,38**	

R E G I O N E P U G L I A CONTO DEL BILANCIO ESERCIZIO FINANZIARIO 2010 - SPESE -

NUMERO	DESCRIZIONE CAPITOLI	RESIDUI ACCERTATI INIZIO ESERCIZIO €	STANZIAMENTI DEFINITIVI DI COMPETENZA €	STANZIAMENTI DEFINITIVI DI CASSA €	IMPEGNI ASSUNTI NELL'ESERCIZIO €
3.10.1 (22 02 04) [05 06 01 03]	(RIS. VINCOLATE)		0,00	0,00	0,00
531025	TRASFERIMENTI AL CONSORZIO SPECIALE PER LA BONIFICA DI ARNEO PER LA REALIZZAZIONE DI INTERVENTI URGRNTI DI CRITICITÀ IDRAULICA DI CUI AL DCM DEL 19/01/06.				
	C.E. CONNESSI: 2033853				
3.10.1 (05 01 01) [08 02 01 91]	(RIS. VINCOLATE)		66.002,63	70.773,56	59.000,43
531030	EROGAZIONI IN FAVORE DELLE ASSOCIAZIONI DI VOLONTARIATO PER ATTIVITÀ DI PROTEZIONE CIVILE (DPR N. 194/2001)				
	C.E. CONNESSI: 2033857				
CAP.RESIDUI DI STANZ.	531030 / 2008	4.623,42			4.623,42
	531030 / 2009	147,51			147,51
	TOTALI	**4.770,93**			**4.770,93**
3.10.1 (02 02 14) [02 02 01]	(RIS. AUTONOME)		501.500,00	746.413,42	501.500,00
531035	SPESE PER L'ACCORDO DI PROGRAMMA CON IL CORPO FORESTALE DELL' STATO. L.353/2000 E L.R. 18/2000.				
CAP.RESIDUI PROPRI	531035 / 2009	244.913,42			
	TOTALI	**244.913,42**			

PAGAMENTI IN CONTO COMPETENZA E IN CONTO RESIDUI	RESIDUI ELIMINATI PER REISCRIZIONE	INSUSSISTENZA O PRESCRIZIONE	ECONOMIA VINCOLATA	PERENZIONE	REISCRIZIONE DI RESIDUI DI STANZIAMENTO	RESIDUI DA RIPORTARE PROVENIENTI DALL'ESERCIZIO DI COM.ZA E PRECEDENTI PROPRI	DI STANZIAMENTO
€	€	€	€	€	€	€	€
0,00						0,00	0,00
0,00						59.000,43	7.474,12
4.623,42	0,00	0,00	0,00		0,00	0,00	0,00
0,00	0,00	0,00	0,00		0,00	147,51	0,00
4.623,42	**0,00**	**0,00**	**0,00**		**0,00**	**147,51**	**0,00**
351.050,00						150.450,00	0,00
244.913,42	0,00	0,00	0,00	0,00		0,00	
244.913,42	**0,00**	**0,00**	**0,00**	**0,00**		**0,00**	

R E G I O N E P U G L I A CONTO DEL BILANCIO ESERCIZIO FINANZIARIO 2010 - SPESE -

NUMERO	DESCRIZIONE CAPITOLI		RESIDUI ACCERTATI INIZIO ESERCIZIO €	STANZIAMENTI DEFINITIVI DI COMPETENZA €	STANZIAMENTI DEFINITIVI DI CASSA €	IMPEGNI ASSUNTI NELL'ESERCIZIO €
3.10.1 (04 02 02) [04 01 01 91]	(RIS. VINCOLATE)			11.863.422,63	24.174.100,74	0,00
531036	FINANZIAMENTO INTERVENTI DIRETTI A FRONTEGGIARE ESIGENZE URGENTI PER CALAMITÀ NATURALI LIVELLO B) - ART. 108 D. L.VO N. 112/98. ASSEGNAZIONE FONDI IN FAVORE DEGLI ENTI LOCALI TERRITORIALI.					
	C.E. CONNESSI: 2033835					
CAP.RESIDUI PROPRI	531036 / 2007		7.793.881,37			
	531036 / 2008		3.040.000,00			
		TOTALI	**10.833.881,37**			
CAP.RESIDUI DI STANZ.	531036 / 2007		1.380.938,75			0,00
	531036 / 2008		95.857,99			0,00
		TOTALI	**1.476.796,74**			**0,00**
3.10.1 (04 02 02) [02 02 01 03]	(RIS. VINCOLATE)			0,00	10.926.229,04	0,00
531037	ATTUAZIONE DEL PROGRAMMA DI UTILIZZO DEL FONDO REGIONALE DI PROTEZIONE CIVILE.					
	C.E. CONNESSI: 2033835					
CAP.RESIDUI PROPRI	531037 / 2006		1.603.814,84			
	531037 / 2007		346.417,84			
	531037 / 2008		3.678.134,02			
	531037 / 2009		2.722.467,76			
		TOTALI	**8.350.834,46**			
CAP.RESIDUI DI STANZ.	531037 / 2006		1.589.737,54			1.589.737,54
	531037 / 2007		767.822,28			767.822,28
	531037 / 2008		17.834,76			17.834,76
	531037 / 2009		200.000,00			194.819,10
		TOTALI	**2.575.394,58**			**2.570.213,68**

PAGAMENTI IN CONTO COMPETENZA E IN CONTO RESIDUI	RESIDUI ELIMINATI PER REISCRIZIONE	INSUSSISTENZA O PRESCRIZIONE	ECONOMIA VINCOLATA	PERENZIONE	REISCRIZIONE DI RESIDUI DI STANZIAMENTO	RESIDUI DA RIPORTARE PROVENIENTI DALL'ESERCIZIO DI COM.ZA E PRECEDENTI PROPRI	DI STANZIAMENTO
€	€	€	€	€	€	€	€
0,00						0,00	2.287.054,18
1.127.811,90	0,00	0,00	0,00	0,00		6.666.069,47	
1.315.000,00	0,00	0,00	0,00	0,00		1.725.000,00	
2.442.811,90	**0,00**	**0,00**	**0,00**	**0,00**		**8.391.069,47**	
0,00	0,00	0,00	0,00		0,00	0,00	1.380.938,75
0,00	0,00	0,00	0,00		0,00	0,00	95.857,99
0,00	**0,00**	**0,00**	**0,00**		**0,00**	**0,00**	**1.476.796,74**
0,00						0,00	9.576.368,45
186.807,97	0,00	0,00	0,00	0,00		1.417.006,87	
180.376,72	0,00	0,00	0,00	0,00		166.041,12	
963.669,30	0,00	0,00	0,00	0,00		2.714.464,72	
2.162.068,88	0,00	0,00	0,00	0,00		560.398,88	
3.492.922,87	**0,00**	**0,00**	**0,00**	**0,00**		**4.857.911,59**	
1.298.985,77	0,00	0,00	0,00		0,00	290.751,77	0,00
544.698,25	0,00	0,00	0,00		0,00	223.124,03	0,00
17.834,76	0,00	0,00	0,00		0,00	0,00	0,00
129.819,10	0,00	0,00	0,00		0,00	65.000,00	5.180,90
1.991.337,88	**0,00**	**0,00**	**0,00**		**0,00**	**578.875,80**	**5.180,90**

R E G I O N E P U G L I A CONTO DEL BILANCIO ESERCIZIO FINANZIARIO 2010 - SPESE -

NUMERO	DESCRIZIONE CAPITOLI	RESIDUI ACCERTATI INIZIO ESERCIZIO €	STANZIAMENTI DEFINITIVI DI COMPETENZA €	STANZIAMENTI DEFINITIVI DI CASSA €	IMPEGNI ASSUNTI NELL'ESERCIZIO €
3.10.1 (02 02 14) [02 02 01 03]	(RIS. AUTONOME)		493.000,00	1.004.445,98	492.905,00
531040	SPESE PER L'ORGANIZZAZIONE, LE ATTIVITA' E GLI INTERVENTI DEL SERVIZIO DI PROTEZIONE CIVILE - L.R.39/95 E L. R. N.18/2000				
CAP.RESIDUI PROPRI	531040 / 2008	163.500,00			
	531040 / 2009	347.945,98			
	TOTALI	511.445,98			
3.10.1 (02 02 08) [02 02 01 01]	(RIS. AUTONOME)		0,00	0,00	0,00
531041	SPESE PER IL FUNZIONAMENTO DEL COMITATO DI PROTEZIONE CIVILE. L.R. 39/95				
3.10.1 (22 02 02) [02 02 01 01]	(RIS. VINCOLATE)		0,00	5.677.440,62	0,00
531047	TRASFERIMENTI IN CONTO CAPITALE PER INTERVENTI NEI COMUNI DELLE PROVINCE DI LECCE E TARANTO INTERESSATI DAGLI EVENTI ALLUVIONALI DEL MESE DI OTTOBRE 2004 (O.P.C.M N. 3464/2005).				
	C.E. CONNESSI: 5125217				
CAP.RESIDUI PROPRI	531047 / 2009	5.677.440,62			
	TOTALI	5.677.440,62			
3.10.1 (22 02 02) [02 02 01 01]	(RIS. VINCOLATE)		0,00	7.246.821,19	0,00
531048	TRASFERIMENTI IN CONTO CAPITALE PER INTERVENTI NEI COMUNI DELLA REGIONE PUGLIA INTERESSATI DAGLI EVENTI ALLUVIONALI DEL 12, 13 E 14 NOVEMBRE 2004 (O.P.C.M N. 3464/2005)				
	C.E. CONNESSI: 5125118				
CAP.RESIDUI PROPRI	531048 / 2009	7.246.821,19			
	TOTALI	7.246.821,19			

PAGAMENTI IN CONTO COMPETENZA E IN CONTO RESIDUI	RESIDUI ELIMINATI PER REISCRIZIONE	INSUSSISTENZA O PRESCRIZIONE	ECONOMIA VINCOLATA	PERENZIONE	REISCRIZIONE DI RESIDUI DI STANZIAMENTO	RESIDUI DA RIPORTARE PROVENIENTI DALL'ESERCIZIO DI COM.ZA E PRECEDENTI PROPRI	DI STANZIAMENTO
€	€	€	€	€	€	€	€
13.160,00						479.745,00	0,00
0,00	0,00	0,00	0,00	163.500,00		0,00	
12.001,52	0,00	0,00	0,00	0,00		335.944,46	
12.001,52	**0,00**	**0,00**	**0,00**	**163.500,00**		**335.944,46**	
0,00						0,00	0,00
0,00						0,00	0,00
1.978.856,20	0,00	0,00	0,00	0,00		3.698.584,42	
1.978.856,20	**0,00**	**0,00**	**0,00**	**0,00**		**3.698.584,42**	
0,00						0,00	0,00
1.051.757,53	0,00	0,00	0,00	0,00		6.195.063,66	
1.051.757,53	**0,00**	**0,00**	**0,00**	**0,00**		**6.195.063,66**	

R E G I O N E P U G L I A CONTO DEL BILANCIO ESERCIZIO FINANZIARIO 2010 - SPESE -

NUMERO	DESCRIZIONE CAPITOLI	RESIDUI ACCERTATI INIZIO ESERCIZIO €	STANZIAMENTI DEFINITIVI DI COMPETENZA €	STANZIAMENTI DEFINITIVI DI CASSA €	IMPEGNI ASSUNTI NELL'ESERCIZIO €
3.10.1 (22 02 02) [06 02 01 01]	(RIS. VINCOLATE)		0,00	15.939.197,08	0,00
531049	TRASFERIMENTO IN COMNTO CAPITALE DEI FONDI PER IL COMPLETAMENTO DELLE OPERE DI RICOSTRUZIONE DEI COMUNI DEL SUBAPPENNINO DAUNO COLPITI DAL SISMA 1980-81. (O.P.C.M. 3534/2006)				
	C.E. CONNESSI: 2032860				
CAP.RESIDUI PROPRI	531049 / 2007	15.939.197,08			
	TOTALI	15.939.197,08			
3.10.1 (02 02 08) [02 02 01 01]	(RIS. VINCOLATE)		0,00	0,00	0,00
531051	TRASFERIMENTO AL COMMISSARIO DELEGATO PER GLI EVENTI SISMICI 2002 (O.P.C.M. 3534/2006)				
	C.E. CONNESSI: 2032865				
3.10.1 (22 02 02) [02 02 01 01]	(RIS. VINCOLATE)		0,00	0,00	0,00
531055	ANTICIPAZIONI AI COMUNI GRAVEMENTE DANNEGGIATI DAGLI EVENTI CALAMITOSI DEL MESE DI NOVEMBRE 2000. ORDINANZA N. 3095 DEL 23/11/2000 DEL MINISTERO DELL'INTERNO, DELEGATO PER LA PROTEZIONE CIVILE. (L.R. 28/2000)				
	C.E. CONNESSI: 2033845				
3.10.1 (22 02 02) [02 02 01 01]	(RIS. VINCOLATE)		0,00	2.367.525,70	0,00
531056	EROGAZIONE CONTRIBUTI AI COMUNI E PREFETTURE PER FRONTEGGIARE GLI EVENTI ALLUVIONALI DEI MESI DI SETTEMBRE, OTTOBRE, E NOVEMBRE 2000. ORDINANZA N. 3110/2001 MINISTERO INTERNO.				
	C.E. CONNESSI: 2033846				
CAP.RESIDUI PROPRI	531056 / 2001	2.367.525,70			
	TOTALI	2.367.525,70			

PAGAMENTI IN CONTO COMPETENZA E IN CONTO RESIDUI	RESIDUI ELIMINATI PER REISCRIZIONE	INSUSSISTENZA O PRESCRIZIONE	ECONOMIA VINCOLATA	PERENZIONE	REISCRIZIONE DI RESIDUI DI STANZIAMENTO	RESIDUI DA RIPORTARE PROVENIENTI DALL'ESERCIZIO DI COM.ZA E PRECEDENTI PROPRI	DI STANZIAMENTO
€	€	€	€	€	€	€	€
0,00						0,00	0,00
267.064,93	0,00	0,00	0,00	0,00		15.672.132,15	
267.064,93	**0,00**	**0,00**	**0,00**	**0,00**		**15.672.132,15**	
0,00						0,00	0,00
0,00						0,00	0,00
0,00						0,00	0,00
189.010,19	0,00	0,00	0,00	0,00		2.178.515,51	
189.010,19	**0,00**	**0,00**	**0,00**	**0,00**		**2.178.515,51**	

R E G I O N E P U G L I A CONTO DEL BILANCIO ESERCIZIO FINANZIARIO 2010 - SPESE -

NUMERO	DESCRIZIONE CAPITOLI	RESIDUI ACCERTATI INIZIO ESERCIZIO €	STANZIAMENTI DEFINITIVI DI COMPETENZA €	STANZIAMENTI DEFINITIVI DI CASSA €	IMPEGNI ASSUNTI NELL'ESERCIZIO €
3.10.1 (04 02 02) [02 02 01 91]	(RIS. VINCOLATE)		475.243,76	2.954.781,81	0,00
531057	FINANZIAMENTO SPESE DI INTERVENTO RELATIVE AL CONFERIMENTO DELLE FUNZIONI IN MATERIA DI PROTEZIONE CIVILE. ASSEGNAZIONE FONDI IN FAVORE DEGLI ENTI LOCALI - ART. 10 L.R. N. 18/2000.				
	C.E. CONNESSI: 2033847				
CAP.RESIDUI DI STANZ.	531057 / 2005	578.563,01			0,00
	531057 / 2007	950.487,52			0,00
	531057 / 2008	475.243,76			0,00
	531057 / 2009	475.243,76			0,00
	TOTALI	**2.479.538,05**			**0,00**
3.10.1 (22 02 02) [02 02 01 01]	(RIS. VINCOLATE)		0,00	4.680.000,00	0,00
531059	EROGAZIONE AL COMUNE DI APRICENA (FG) PER LA REALIZZAZIONE DEGLI INTERVENTI ATTI A FRONTEGGIARE GLI EVENTI ALLUVIONALI DI CUI ALL'ORDINANZA 3276/2003 DEL PRESIDENTE DEL CONSIGLIO DEI MINISTRI				
	C.E. CONNESSI: 2033851				
CAP.RESIDUI PROPRI	531059 / 2003	4.680.000,00			
	TOTALI	**4.680.000,00**			
3.10.1 (22 02 02) [02 02 01 01]	(RIS. VINCOLATE)		0,00	376.355,91	0,00
531065	TRASFERIMENTI IN CONTO CAPITALE AL COMUNE DI APRICENA DEI FONDI IN ATTUAZIONE ALLE ORDINANZE NN. 3311/03 E 3317/03.				
	C.E. CONNESSI: 5129265 5129266				
CAP.RESIDUI PROPRI	531065 / 2004	376.355,91			
	TOTALI	**376.355,91**			

PAGAMENTI IN CONTO COMPETENZA E IN CONTO RESIDUI	RESIDUI ELIMINATI PER REISCRIZIONE	INSUSSISTENZA O PRESCRIZIONE	ECONOMIA VINCOLATA	PERENZIONE	REISCRIZIONE DI RESIDUI DI STANZIAMENTO	RESIDUI DA RIPORTARE PROVENIENTI DALL'ESERCIZIO DI COM.ZA E PRECEDENTI PROPRI	DI STANZIAMENTO
€	€	€	€	€	€	€	€
0,00						0,00	475.243,76
0,00	0,00	0,00	0,00		0,00	0,00	578.563,01
0,00	0,00	0,00	0,00		0,00	0,00	950.487,52
0,00	0,00	0,00	0,00		0,00	0,00	475.243,76
0,00	0,00	0,00	0,00		0,00	0,00	475.243,76
0,00	**0,00**	**0,00**	**0,00**		**0,00**	**0,00**	**2.479.538,05**
0,00						0,00	0,00
0,00	0,00	0,00	0,00	0,00		4.680.000,00	
0,00	**0,00**	**0,00**	**0,00**	**0,00**		**4.680.000,00**	
0,00						0,00	0,00
0,00	0,00	0,00	0,00	0,00		376.355,91	
0,00	**0,00**	**0,00**	**0,00**	**0,00**		**376.355,91**	

R E G I O N E P U G L I A CONTO DEL BILANCIO ESERCIZIO FINANZIARIO 2010 - SPESE -

NUMERO	DESCRIZIONE CAPITOLI	RESIDUI ACCERTATI INIZIO ESERCIZIO €	STANZIAMENTI DEFINITIVI DI COMPETENZA €	STANZIAMENTI DEFINITIVI DI CASSA €	IMPEGNI ASSUNTI NELL'ESERCIZIO €
3.10.1	(22 02 02) [05 04 01 04] (RIS. VINCOLATE)		25.840,00	2.200.105,18	0,00
611020	SPESE IN C/CAPITALE PER GLI INTERVENTI DELL'UFFICIO IDROGRAFICO E MAREOGRAFICO. (ART.92 COMMA 4 D.LGS 112/98 DPCM DEL 24/07/2002).				
	C.E. CONNESSI: 2032375				
CAP.RESIDUI PROPRI	611020 / 2003	83,73			
	611020 / 2004	103,58			
	611020 / 2006	65.777,76			
	611020 / 2007	71.615,42			
	611020 / 2008	81.751,64			
	611020 / 2009	512.483,09			
	TOTALI	**731.815,22**			
CAP.RESIDUI DI STANZ.	611020 / 2005	82,55			82,55
	611020 / 2006	18.089,43			18.089,43
	611020 / 2007	45.066,18			42.672,00
	611020 / 2008	1.353.370,88			481.202,96
	611020 / 2009	25.840,92			0,00
	TOTALI	**1.442.449,96**			**542.046,94**
3.10.1	(02 02 10) [02 02 01 03] (RIS. VINCOLATE)		0,00	86.283,92	0,00
1082258	SPESE CORRENTI PER L'ATTUAZIONE DEL PROGETTO HYDRO.VET PIC-INTERREG III - A 2000-2006 GRECIA /ITALIA.				
	C.E. CONNESSI: 2033404				
CAP.RESIDUI PROPRI	1082258 / 2007	86.283,92			
	TOTALI	**86.283,92**			

PAGAMENTI IN CONTO COMPETENZA E IN CONTO RESIDUI	RESIDUI ELIMINATI PER REISCRIZIONE	INSUSSISTENZA O PRESCRIZIONE	ECONOMIA VINCOLATA	PERENZIONE	REISCRIZIONE DI RESIDUI DI STANZIAMENTO	RESIDUI DA RIPORTARE PROVENIENTI DALL'ESERCIZIO DI COM.ZA E PRECEDENTI PROPRI	DI STANZIAMENTO
€	€	€	€	€	€	€	€
0,00						0,00	25.840,92
0,00	0,00	0,00	0,00	0,00		83,73	
0,00	0,00	0,00	0,00	0,00		103,58	
0,00	0,00	0,00	0,00	0,00		65.777,76	
12.025,98	0,00	0,00	0,00	0,00		59.589,44	
51.711,17	0,00	0,00	0,00	0,00		30.040,47	
388.462,63	0,00	0,00	0,00	0,00		124.020,46	
452.199,78	**0,00**	**0,00**	**0,00**	**0,00**		**279.615,44**	
0,00	0,00	0,00	0,00		0,00	82,55	0,00
0,00	0,00	0,00	0,00		0,00	18.089,43	0,00
0,00	0,00	0,00	0,00		0,00	42.672,00	2.394,18
153.410,49	0,00	0,00	0,00		0,00	327.792,47	872.167,92
0,00	0,00	0,00	0,00		0,00	0,00	25.840,92
153.410,49	**0,00**	**0,00**	**0,00**		**0,00**	**388.636,45**	**900.403,02**
0,00						0,00	0,00
0,00	0,00	18.006,91	0,00	0,00		68.277,01	
0,00	**0,00**	**18.006,91**	**0,00**	**0,00**		**68.277,01**	

R E G I O N E P U G L I A CONTO DEL BILANCIO ESERCIZIO FINANZIARIO 2010 - SPESE -

NUMERO	SET	UPB	DESCRIZIONE CAPITOLI		RESIDUI ACCERTATI INIZIO ESERCIZIO €	STANZIAMENTI DEFINITIVI DI COMPETENZA €	STANZIAMENTI DEFINITIVI DI CASSA €	IMPEGNI ASSUNTI NELL'ESERCIZIO €
TOTALE		U.P.B.	3.10.1	COMPETENZA		13.425.009,02	79.530.146,53	1.053.405,43
				RESIDUI PROPRI	58.126.187,25			
				RESIDUI DI STANZIAMENTO	7.978.950,26			3.117.031,55
TOTALE		SERVIZIO	3.10	COMPETENZA		13.425.009,02	79.530.146,53	1.053.405,43
				RESIDUI PROPRI	58.126.187,25			
				RESIDUI DI STANZIAMENTO	7.978.950,26			3.117.031,55

PAGAMENTI IN CONTO COMPETENZA E IN CONTO RESIDUI	RESIDUI ELIMINATI PER REISCRIZIONE	INSUSSISTENZA O PRESCRIZIONE	ECONOMIA VINCOLATA	PERENZIONE	REISCRIZIONE DI RESIDUI DI STANZIAMENTO	RESIDUI DA RIPORTARE PROVENIENTI DALL'ESERCIZIO DI COM.ZA E PRECEDENTI PROPRI	DI STANZIAMENTO
€	€	€	€	€	€	€	€
364.210,00						689.195,43	12.371.981,43
10.131.538,34	0,00	18.006,91	0,00	163.500,00		47.813.142,00	
2.149.371,79	0,00	0,00	0,00		0,00	967.659,76	4.861.918,71
364.210,00						689.195,43	12.371.981,43
10.131.538,34	0,00	18.006,91	0,00	163.500,00		47.813.142,00	
2.149.371,79	0,00	0,00	0,00		0,00	967.659,76	4.861.918,71

R E G I O N E P U G L I A CONTO DEL BILANCIO ESERCIZIO FINANZIARIO 2010 - SPESE -

NUMERO	DESCRIZIONE CAPITOLI	RESIDUI ACCERTATI INIZIO ESERCIZIO €	STANZIAMENTI DEFINITIVI DI COMPETENZA €	STANZIAMENTI DEFINITIVI DI CASSA €	IMPEGNI ASSUNTI NELL'ESERCIZIO €
R I E P I L O G O U.P.B.					
U.P.B. 3.10.1	PROTEZIONE CIVILE				
	COMPETENZA		13.425.009,02	79.530.146,53	1.053.405,43
	RESIDUI PROPRI	58.126.187,25			
	RESIDUI DI STANZIAMENTO	7.978.950,26			3.117.031,55
TOTALE SERVIZIO 3.10	COMPETENZA		13.425.009,02	79.530.146,53	1.053.405,43
	RESIDUI PROPRI	58.126.187,25			
	RESIDUI DI STANZIAMENTO	7.978.950,26			3.117.031,55

PAGAMENTI IN CONTO COMPETENZA E IN CONTO RESIDUI	RESIDUI ELIMINATI PER REISCRIZIONE	INSUSSISTENZA O PRESCRIZIONE	ECONOMIA VINCOLATA	PERENZIONE	REISCRIZIONE DI RESIDUI DI STANZIAMENTO	RESIDUI DA RIPORTARE PROVENIENTI DALL'ESERCIZIO DI COM.ZA E PRECEDENTI PROPRI	DI STANZIAMENTO
€	€	€	€	€	€	€	€
364.210,00						689.195,43	12.371.981,43
10.131.538,34	0,00	18.006,91	0,00	163.500,00		47.813.142,00	
2.149.371,79	0,00	0,00	0,00		0,00	967.659,76	4.861.918,71
364.210,00						689.195,43	12.371.981,43
10.131.538,34	0,00	18.006,91	0,00	163.500,00		47.813.142,00	
2.149.371,79	0,00	0,00	0,00		0,00	967.659,76	4.861.918,71

R E G I O N E P U G L I A CONTO DEL BILANCIO ESERCIZIO FINANZIARIO 2010 - SPESE -

NUMERO	DESCRIZIONE CAPITOLI		RESIDUI ACCERTATI INIZIO ESERCIZIO €	STANZIAMENTI DEFINITIVI DI COMPETENZA €	STANZIAMENTI DEFINITIVI DI CASSA €	IMPEGNI ASSUNTI NELL'ESERCIZIO €
SERVIZIO	3.11	AREA POLITICHE PER AMBIENTE, LE RETI E LA QUALITA' URBANA - SERVIZIO CICLO DEI RIFIUTI E BONIFICA				
U.P.B.	3.11.1	RIFIUTI				
3.11.1	(22 02 02) [05 01 01 91] (RIS. AUTONOME)			4.883.750,00	30.059.851,05	4.883.750,00
611087	SPESE PER FAVORIRE LA MINORE PRODUZIONE DI RIFIUTI E LE ALTRE ATTIVITA' DI CUI ALLA L. 549/95 ART. 3 COMMA 27 - COLLEGATO AL CAPITOLO DI ENTRATA 1013400. COFINANZIAMENTO REGIONALE ASSE II P.O. FESR 2007-2013.					
	C.E. CONNESSI: 1013400					
CAP.RESIDUI PROPRI	611087 / 2003		4.084.078,35			
	611087 / 2004		4.392.217,31			
	611087 / 2005		3.602.858,25			
	611087 / 2007		442.845,75			
	611087 / 2008		1.203.731,91			
	611087 / 2009		2.090.500,00			
		TOTALI	**15.816.231,57**			
CAP.RESIDUI DI STANZ.	611087 / 2009		9.359.869,48			0,00
		TOTALI	**9.359.869,48**			**0,00**
3.11.1	(04 02 02) [05 01 01 91] (RIS. AUTONOME)			0,00	0,00	0,00
611088	FONDO PER LA MINORE PRODUZIONE DI RIFIUTI E PER LE ALTRE FINALITA' PREVISTE DALL'ART. 3, COMMA 27, DELLA L. N. 549/95 E L.R. 5/97 - COLLEGATO AL CAPITOLO DI ENTRATA 1013400.					
	C.E. CONNESSI: 1013400					

PAGAMENTI IN CONTO COMPETENZA E IN CONTO RESIDUI	RESIDUI ELIMINATI PER REISCRIZIONE	INSUSSISTENZA O PRESCRIZIONE	ECONOMIA VINCOLATA	PERENZIONE	REISCRIZIONE DI RESIDUI DI STANZIAMENTO	RESIDUI DA RIPORTARE PROVENIENTI DALL'ESERCIZIO DI COM.ZA E PRECEDENTI PROPRI	DI STANZIAMENTO
€	€	€	€	€	€	€	€
0,00						4.883.750,00	0,00
265.798,12	0,00	0,00	0,00	3.818.280,23		0,00	
258.810,35	0,00	0,00	0,00	0,00		4.133.406,96	
750.839,83	0,00	0,00	0,00	0,00		2.852.018,42	
68.236,00	0,00	0,00	0,00	0,00		374.609,75	
685.960,58	0,00	0,00	0,00	0,00		517.771,33	
86.400,00	0,00	0,00	9.000,00	0,00		1.995.100,00	
2.116.044,88	**0,00**	**0,00**	**9.000,00**	**3.818.280,23**		**9.872.906,46**	
0,00	0,00	9.359.869,48	0,00		0,00	0,00	0,00
0,00	**0,00**	**9.359.869,48**	**0,00**		**0,00**	**0,00**	**0,00**
0,00						0,00	0,00

R E G I O N E P U G L I A CONTO DEL BILANCIO ESERCIZIO FINANZIARIO 2010 - SPESE -

NUMERO	DESCRIZIONE CAPITOLI	RESIDUI ACCERTATI INIZIO ESERCIZIO €	STANZIAMENTI DEFINITIVI DI COMPETENZA €	STANZIAMENTI DEFINITIVI DI CASSA €	IMPEGNI ASSUNTI NELL'ESERCIZIO €
3.11.1 (22 02 04) [05 01 01 02]	(RIS. VINCOLATE)		7.500,00	4.173.541,46	7.500,00
611089	SPESE PER L'ATTUAZIONE DEL PIANO DI RISANAMENTO DEL BASSO ADRIATICO AUTORIZZATA EX ART. 52, COMMA 59 DELLA LEGGE N. 448/2001 (LEGGE FINANZIARIA).				
	C.E. CONNESSI: 2032386				
CAP.RESIDUI PROPRI	611089 / 2008	3.651.041,46			
	611089 / 2009	515.000,00			
	TOTALI	**4.166.041,46**			
3.11.1 (04 02 02) [05 01 01 01]	(RIS. AUTONOME)		0,00	0,00	0,00
611100	SPESA PER SOSTENERE I MAGGIORI ONERI DERIVANTI DALL'EMERGENZA RIFIUTI URBANI 2009 NEL BACINO LECCE 2. (ART. 26 L.R. 10/2009)				
3.11.1 (04 02 02) [05 01 01 01]	(RIS. AUTONOME)		1.033.000,00	1.033.000,00	1.033.000,00
621085	DELEGA ALLE PROVINCE DELLE FUNZIONI DI CUI ALLE LETTERE C) E D) DEL D.P.R. 915/82 - SMALTIMENTO RIFIUTI - ART.5 L.R.30/86.				
TOTALE U.P.B.	**3.11.1 COMPETENZA**		**5.924.250,00**	**35.266.392,51**	**5.924.250,00**
	RESIDUI PROPRI	**19.982.273,03**			
	RESIDUI DI STANZIAMENTO	**9.359.869,48**			**0,00**
TOTALE SERVIZIO	**3.11 COMPETENZA**		**5.924.250,00**	**35.266.392,51**	**5.924.250,00**
	RESIDUI PROPRI	**19.982.273,03**			
	RESIDUI DI STANZIAMENTO	**9.359.869,48**			**0,00**

PAGAMENTI IN CONTO COMPETENZA E IN CONTO RESIDUI	RESIDUI ELIMINATI PER REISCRIZIONE	INSUSSISTENZA O PRESCRIZIONE	ECONOMIA VINCOLATA	PERENZIONE	REISCRIZIONE DI RESIDUI DI STANZIAMENTO	RESIDUI DA RIPORTARE PROVENIENTI DALL'ESERCIZIO DI COM.ZA E PRECEDENTI PROPRI	DI STANZIAMENTO
€	€	€	€	€	€	€	€
0,00						7.500,00	0,00
22.040,66	0,00	0,00	7.500,00	0,00		3.621.500,80	
0,00	0,00	0,00	0,00	0,00		515.000,00	
22.040,66	**0,00**	**0,00**	**7.500,00**	**0,00**		**4.136.500,80**	
0,00						0,00	0,00
0,00						1.033.000,00	0,00
0,00						**5.924.250,00**	**0,00**
2.138.085,54	**0,00**	**0,00**	**16.500,00**	**3.818.280,23**		**14.009.407,26**	
0,00	**0,00**	**9.359.869,48**	**0,00**		**0,00**	**0,00**	**0,00**
0,00						**5.924.250,00**	**0,00**
2.138.085,54	**0,00**	**0,00**	**16.500,00**	**3.818.280,23**		**14.009.407,26**	
0,00	**0,00**	**9.359.869,48**	**0,00**		**0,00**	**0,00**	**0,00**

R E G I O N E P U G L I A CONTO DEL BILANCIO ESERCIZIO FINANZIARIO 2010 - SPESE -

NUMERO	DESCRIZIONE CAPITOLI	RESIDUI ACCERTATI INIZIO ESERCIZIO €	STANZIAMENTI DEFINITIVI DI COMPETENZA €	STANZIAMENTI DEFINITIVI DI CASSA €	IMPEGNI ASSUNTI NELL'ESERCIZIO €
R I E P I L O G O U.P.B.					
U.P.B. 3.11.1 RIFIUTI					
	COMPETENZA		5.924.250,00	35.266.392,51	5.924.250,00
	RESIDUI PROPRI	19.982.273,03			
	RESIDUI DI STANZIAMENTO	9.359.869,48			0,00
TOTALE SERVIZIO 3.11	COMPETENZA		5.924.250,00	35.266.392,51	5.924.250,00
	RESIDUI PROPRI	19.982.273,03			
	RESIDUI DI STANZIAMENTO	9.359.869,48			0,00

PAGAMENTI IN CONTO COMPETENZA E IN CONTO RESIDUI	RESIDUI ELIMINATI PER REISCRIZIONE	INSUSSISTENZA O PRESCRIZIONE	ECONOMIA VINCOLATA	PERENZIONE	REISCRIZIONE DI RESIDUI DI STANZIAMENTO	RESIDUI DA RIPORTARE PROVENIENTI DALL'ESERCIZIO DI COM.ZA E PRECEDENTI PROPRI	DI STANZIAMENTO
€	€	€	€	€	€	€	€
0,00						5.924.250,00	0,00
2.138.085,54	0,00	0,00	16.500,00	3.818.280,23		14.009.407,26	
0,00	0,00	9.359.869,48	0,00		0,00	0,00	0,00
0,00						5.924.250,00	0,00
2.138.085,54	0,00	0,00	16.500,00	3.818.280,23		14.009.407,26	
0,00	0,00	9.359.869,48	0,00		0,00	0,00	0,00

R E G I O N E P U G L I A CONTO DEL BILANCIO ESERCIZIO FINANZIARIO 2010 - SPESE -

NUMERO	DESCRIZIONE CAPITOLI	RESIDUI ACCERTATI INIZIO ESERCIZIO €	STANZIAMENTI DEFINITIVI DI COMPETENZA €	STANZIAMENTI DEFINITIVI DI CASSA €	IMPEGNI ASSUNTI NELL'ESERCIZIO €
SERVIZIO 3.12	AREA POLITICHE PER AMBIENTE, LE RETI E LA QUALITA' URBANA - SERVIZIO ECOLOGIA				
U.P.B. 3.12.1	PARCHI E AREE PROTETTE				
3.12.1 (04 02 02) [04 07 03 02] (RIS. AUTONOME)			0,00	0,00	0,00
322000	INTERVENTI PER LE ATTIVITÀ ESCURSIONISTICHE E RETI ESCURSIONISTICHE DELLA PUGLIA. ART. 10 L.R. 21/2003				
3.12.1 (04 02 02) [05 04 01 03] (RIS. AUTONOME)			1.745.000,00	2.245.000,00	1.745.000,00
581010	SPESE PER LA GESTIONE DELLE AREE PROTETTE REGIONALI (L.R. N.19/1997).				
CAP.RESIDUI PROPRI	581010 / 2008	150.000,00			
	581010 / 2009	350.000,00			
	TOTALI	500.000,00			—
3.12.1 (22 02 02) [05 04 01 03] (RIS. AUTONOME)			37.400,00	219.252,00	0,00
581011	SPESE PER LA COSTITUZIONE DI AREE NATURALI PROTETTE. (L.R. 19/97)				
CAP.RESIDUI PROPRI	581011 / 2004	81.852,00			
	581011 / 2006	50.000,00			
	581011 / 2007	50.000,00			
	TOTALI	181.852,00			—
3.12.1 (02 02 10) [05 04 01 01] (RIS. AUTONOME)			0,00	100.000,00	0,00
581015	SPESA PER LA TUTELA E LA VALORIZZAZIONE DEGLI ALBERI DI INTERESSE MONUMENTALE. ART.19 L.R. 14/2007				
CAP.RESIDUI PROPRI	581015 / 2009	100.000,00			
	TOTALI	100.000,00			—

PAGAMENTI IN CONTO COMPETENZA E IN CONTO RESIDUI	RESIDUI ELIMINATI PER REISCRIZIONE	INSUSSISTENZA O PRESCRIZIONE	ECONOMIA VINCOLATA	PERENZIONE	REISCRIZIONE DI RESIDUI DI STANZIAMENTO	RESIDUI DA RIPORTARE PROVENIENTI DALL'ESERCIZIO DI COM.ZA E PRECEDENTI PROPRI	DI STANZIAMENTO
€	€	€	€	€	€	€	€
0,00						0,00	0,00
50.000,00						1.695.000,00	0,00
14.264,76	0,00	0,00	0,00	135.735,24		0,00	
50.000,00	0,00	0,00	0,00	0,00		300.000,00	
64.264,76	**0,00**	**0,00**	**0,00**	**135.735,24**		**300.000,00**	
0,00						0,00	0,00
0,00	0,00	0,00	0,00	0,00		81.852,00	
50.000,00	0,00	0,00	0,00	0,00		0,00	
0,00	0,00	0,00	0,00	0,00		50.000,00	
50.000,00	**0,00**	**0,00**	**0,00**	**0,00**		**131.852,00**	
0,00						0,00	0,00
0,00	0,00	0,00	0,00	0,00		100.000,00	
0,00	**0,00**	**0,00**	**0,00**	**0,00**		**100.000,00**	

R E G I O N E P U G L I A CONTO DEL BILANCIO ESERCIZIO FINANZIARIO 2010 - SPESE -

NUMERO	DESCRIZIONE CAPITOLI	RESIDUI ACCERTATI INIZIO ESERCIZIO €	STANZIAMENTI DEFINITIVI DI COMPETENZA €	STANZIAMENTI DEFINITIVI DI CASSA €	IMPEGNI ASSUNTI NELL'ESERCIZIO €
3.12.1 (21 01 09) [05 04 01 03]	(RIS. AUTONOME)		0,00	0,00	0,00
581020	REALIZZAZIONE PARCO NATURALE DI PORTO SELVAGGIO - TORRE ULUZZI (L.R. N.21 DEL 24/3/1980).				
3.12.1 (04 02 02) [05 04 01 03]	(RIS. AUTONOME)		0,00	11.001,85	0,00
581025	SPESE PER LA GESTIONE DEL PARCO NATURALE DI PORTO SELVAGGIO - TORRE ULUZZI - L.R.21/80.				
CAP.RESIDUI PROPRI	581025 / 2008	11.001,85			
	TOTALI	**11.001,85**			
3.12.1 (22 02 02) [05 04 01 03]	(RIS. VINCOLATE)		0,00	0,00	0,00
581050	SPESE PER L'ATTUAZIONE DEL PROGETTO INTEGRATED MANAGEMENT OF WETLANDS INTERREG IIC - CADSES - QUOTA U.E. D.M. LL.PP. DEL 16/09/1998.				
	C.E. CONNESSI: 2054707				
3.12.1 (22 02 02) [05 04 01 03]	(RIS. VINCOLATE)		0,00	0,00	0,00
581060	SPESE PER L'ATTUAZIONE DEL PROGETTO INTEGRATED MANAGEMENT OF WETLANDS INTERREG IIC - CADSES - QUOTA NAZIONALE D.M. LL.PP. DEL 16/09/1998.				
	C.E. CONNESSI: 2054708				
3.12.1 (22 02 02) [05 04 01 03]	(RIS. VINCOLATE)		0,00	568,10	0,00
581070	SPESE PER L'ATTUAZIONE DEL PROGETTO WETLANDS II - INTERREG III B - CADSES				
	C.E. CONNESSI: 2033407				
CAP.RESIDUI PROPRI	581070 / 2003	568,10			
	TOTALI	**568,10**			

PAGAMENTI IN CONTO COMPETENZA E IN CONTO RESIDUI €	RESIDUI ELIMINATI PER REISCRIZIONE €	INSUSSISTENZA O PRESCRIZIONE €	ECONOMIA VINCOLATA €	PERENZIONE €	REISCRIZIONE DI RESIDUI DI STANZIAMENTO €	RESIDUI DA RIPORTARE PROVENIENTI DALL'ESERCIZIO DI COM.ZA E PRECEDENTI PROPRI €	DI STANZIAMENTO €
0,00						0,00	0,00
0,00						0,00	0,00
0,00	0,00	0,00	0,00	11.001,85		0,00	
0,00	**0,00**	**0,00**	**0,00**	**11.001,85**		**0,00**	
0,00						0,00	0,00
0,00						0,00	0,00
0,00						0,00	0,00
0,00	0,00	0,00	0,00	0,00		568,10	
0,00	**0,00**	**0,00**	**0,00**	**0,00**		**568,10**	

R E G I O N E P U G L I A CONTO DEL BILANCIO ESERCIZIO FINANZIARIO 2010 - SPESE -

NUMERO	DESCRIZIONE CAPITOLI	RESIDUI ACCERTATI INIZIO ESERCIZIO €	STANZIAMENTI DEFINITIVI DI COMPETENZA €	STANZIAMENTI DEFINITIVI DI CASSA €	IMPEGNI ASSUNTI NELL'ESERCIZIO €
3.12.1 (22 02 04) [05 05 01 51]	(RIS. VINCOLATE)		0,00	219.880,16	0,00
581080	SPESE PER L'ATTUAZIONE DEL PROGETTO APE - APPENNINO PARCO D'EUROPA. DELIBERE CIPE DEL 04/08/2000 E DEL 1/02/2001.				
	C.E. CONNESSI: 2032408				
CAP.RESIDUI PROPRI	581080 / 2009	219.880,16			
	TOTALI	**219.880,16**			
3.12.1 (02 02 10) [05 06 01 05]	(RIS. VINCOLATE)		0,00	313.998,48	0,00
611024	SPESE PER L'ATTUAZIONE DELL'ACCORDO DI PROGRAMMA INFORMAZIONE, FORMAZIONE ED EDUCAZIONE AMBIENTALE - INFEA DELIBERA CONFERENZA STATO-REGIONI DEL 17/01/2002.				
	C.E. CONNESSI: 2056263				
CAP.RESIDUI PROPRI	611024 / 2009	295.000,00			
	TOTALI	**295.000,00**			
CAP.RESIDUI DI STANZ.	611024 / 2005	16.800,00			0,00
	611024 / 2009	2.198,48			0,00
	TOTALI	**18.998,48**			**0,00**
3.12.1 (02 02 10) [05 05 01 51]	(RIS. VINCOLATE)		0,00	0,00	0,00
611035	FINANZIAMENTO PER L'ATTUAZIONE DEL PROGETTO - LOTTA ALLA SICCITA' ED ALLA DESERTIFICAZIONE - DELIBERA CIPE N. 229 DEL 21.12.1999				
	C.E. CONNESSI: 2032395				

PAGAMENTI IN CONTO COMPETENZA E IN CONTO RESIDUI	RESIDUI ELIMINATI PER REISCRIZIONE	INSUSSISTENZA O PRESCRIZIONE	ECONOMIA VINCOLATA	PERENZIONE	REISCRIZIONE DI RESIDUI DI STANZIAMENTO	RESIDUI DA RIPORTARE PROVENIENTI DALL'ESERCIZIO DI COM.ZA E PRECEDENTI PROPRI	DI STANZIAMENTO
€	€	€	€	€	€	€	€
0,00						0,00	0,00
219.880,16	0,00	0,00	0,00	0,00		0,00	
219.880,16	**0,00**	**0,00**	**0,00**	**0,00**		**0,00**	
0,00						0,00	0,00
238.000,00	0,00	0,00	0,00	0,00		57.000,00	
238.000,00	**0,00**	**0,00**	**0,00**	**0,00**		**57.000,00**	
0,00	0,00	0,00	0,00		0,00	0,00	16.800,00
0,00	0,00	0,00	0,00		0,00	0,00	2.198,48
0,00	**0,00**	**0,00**	**0,00**		**0,00**	**0,00**	**18.998,48**
0,00						0,00	0,00

R E G I O N E P U G L I A CONTO DEL BILANCIO ESERCIZIO FINANZIARIO 2010 - SPESE -

NUMERO	SET	UPB	DESCRIZIONE CAPITOLI		RESIDUI ACCERTATI INIZIO ESERCIZIO €	STANZIAMENTI DEFINITIVI DI COMPETENZA €	STANZIAMENTI DEFINITIVI DI CASSA €	IMPEGNI ASSUNTI NELL'ESERCIZIO €
TOTALE	U.P.B.	3.12.1	COMPETENZA			1.782.400,00	3.109.700,59	1.745.000,00
			RESIDUI PROPRI		1.308.302,11			
			RESIDUI DI STANZIAMENTO		18.998,48			0,00

PAGAMENTI IN CONTO COMPETENZA E IN CONTO RESIDUI	RESIDUI ELIMINATI PER REISCRIZIONE	INSUSSISTENZA O PRESCRIZIONE	ECONOMIA VINCOLATA	PERENZIONE	REISCRIZIONE DI RESIDUI DI STANZIAMENTO	RESIDUI DA RIPORTARE PROVENIENTI DALL'ESERCIZIO DI COM.ZA E PRECEDENTI PROPRI	DI STANZIAMENTO
€	€	€	€	€	€	€	€
50.000,00						1.695.000,00	0,00
572.144,92	0,00	0,00	0,00	146.737,09		589.420,10	
0,00	0,00	0,00	0,00		0,00	0,00	18.998,48

R E G I O N E P U G L I A CONTO DEL BILANCIO ESERCIZIO FINANZIARIO 2010 - SPESE -

NUMERO	DESCRIZIONE CAPITOLI	RESIDUI ACCERTATI INIZIO ESERCIZIO €	STANZIAMENTI DEFINITIVI DI COMPETENZA €	STANZIAMENTI DEFINITIVI DI CASSA €	IMPEGNI ASSUNTI NELL'ESERCIZIO €
SERVIZIO 3.12	AREA POLITICHE PER AMBIENTE, LE RETI E LA QUALITA' URBANA - SERVIZIO ECOLOGIA				
U.P.B. 3.12.2	TUTELA DELL' AMBIENTE				
3.12.2 (04 02 04) [05 04 01 02]	(RIS. AUTONOME)		7.395.000,00	9.238.675,00	7.395.000,00
581000	FINANZIAMENTO DELL'ARPA ART. 14 COMMA 2 LETT. E L.R.6/99				
CAP.RESIDUI PROPRI	581000 / 2009	1.843.675,00			
	TOTALI	1.843.675,00			
3.12.2 (22 02 02) [05 03 01 01]	(RIS. VINCOLATE)		0,00	10.000.000,00	0,00
581005	SPESE DESTINATE ALLA BONIFICA E MESSA IN SICUREZZA DELL'AREA FIBRONIT DI BARI.				
	C.E. CONNESSI: 2032391				
CAP.RESIDUI DI STANZ.	581005 / 2005	10.000.000,00			10.000.000,00
	TOTALI	10.000.000,00			10.000.000,00
3.12.2 (04 02 04) [05 05 01 51]	(RIS. VINCOLATE)		0,00	0,00	0,00
581090	TRASFERIMENTO ALL' ARPA DEI FONDI DEL SISTEMA INFORMATIVO NAZIONALE AMBIENTALE (SINA)PER LE FUNZIONI ATTRIBUITE CON DGR 1642/07.				
	C.E. CONNESSI: 2033420				
3.12.2 (05 01 02) [05 06 01]	(RIS. AUTONOME)		0,00	0,00	0,00
611005	SERVIZIO VOLONTARIO DI VIGILANZA ECOLOGICA. TRASFERIMENTO CONTRIBUTI DI CUI ALL'ART.14 L.R. 10/2003.				

PAGAMENTI IN CONTO COMPETENZA E IN CONTO RESIDUI	RESIDUI ELIMINATI PER REISCRIZIONE	INSUSSISTENZA O PRESCRIZIONE	ECONOMIA VINCOLATA	PERENZIONE	REISCRIZIONE DI RESIDUI DI STANZIAMENTO	RESIDUI DA RIPORTARE PROVENIENTI DALL'ESERCIZIO DI COM.ZA E PRECEDENTI PROPRI	DI STANZIAMENTO
€	€	€	€	€	€	€	€
7.156.325,00						238.675,00	0,00
1.843.675,00	0,00	0,00	0,00	0,00		0,00	
1.843.675,00	**0,00**	**0,00**	**0,00**	**0,00**		**0,00**	
0,00						0,00	0,00
350.000,00	0,00	0,00	0,00		0,00	9.650.000,00	0,00
350.000,00	**0,00**	**0,00**	**0,00**		**0,00**	**9.650.000,00**	**0,00**
0,00						0,00	0,00
0,00						0,00	0,00

R E G I O N E P U G L I A CONTO DEL BILANCIO ESERCIZIO FINANZIARIO 2010 - SPESE -

NUMERO	DESCRIZIONE CAPITOLI	RESIDUI ACCERTATI INIZIO ESERCIZIO €	STANZIAMENTI DEFINITIVI DI COMPETENZA €	STANZIAMENTI DEFINITIVI DI CASSA €	IMPEGNI ASSUNTI NELL'ESERCIZIO €
3.12.2 (04 02 02) [05 04 01 06]	(RIS. AUTONOME)		0,00	657.672,01	0,00
611030	TRASFERIMENTI IN FAVORE DI COMUNI, PROVINCE E USL PER LA TUTELA DELLE COSTE E DELLE ACQUE DI BALNEAZIONE. L.R.62/85.				
CAP.RESIDUI PROPRI	611030 / 2008	235.107,60			
	611030 / 2009	422.564,41			
	TOTALI	**657.672,01**			—
3.12.2 (04 02 02) [05 05 01 51]	(RIS. VINCOLATE)		0,00	337.400,00	0,00
611036	TRASFERIMENTO AGLI ENTI LOCALI DEI FONDI F.A.S. 2004/2007 DEL. CIPE N. 19/2004 - DGR N. 1961/2006 PER LA REALIZZAZIONE DEL - PROGETTO GRASTEPP - TRA GRAVINE E STEPPE.				
	C.E. CONNESSI: 2046316				
CAP.RESIDUI PROPRI	611036 / 2009	337.400,00			
	TOTALI	**337.400,00**			—
3.12.2 (02 02 10) [05 05 01 51]	(RIS. VINCOLATE)		0,00	500.000,00	0,00
611037	SPESE PER LA REALIZZAZIONE DEL - PROGETTO GRASTEPP - TRA GRAVINE E STEPPE. FINANZIATO DAI FONDI F.A.S. 2004/2007 DEL. CIPE N. 19/2004 - DGR N. 1961/2006				
	C.E. CONNESSI: 2046316				
CAP.RESIDUI PROPRI	611037 / 2009	500.000,00			
	TOTALI	**500.000,00**			—
3.12.2 (04 02 02) [05 05 01 51]	(RIS. AUTONOME)		0,00	0,00	0,00
611040	SPESE PER INIZIATIVE REGIONALI PER LA PROMOZIONE DEGLI ACQUISTI PUBBLICI ECOLOGICI. (ART. 11 L.R. N.)				

PAGAMENTI IN CONTO COMPETENZA E IN CONTO RESIDUI	RESIDUI ELIMINATI PER REISCRIZIONE	INSUSSISTENZA O PRESCRIZIONE	ECONOMIA VINCOLATA	PERENZIONE	REISCRIZIONE DI RESIDUI DI STANZIAMENTO	RESIDUI DA RIPORTARE PROVENIENTI DALL'ESERCIZIO DI COM.ZA E PRECEDENTI PROPRI	DI STANZIAMENTO
€	€	€	€	€	€	€	€
0,00						0,00	0,00
0,00	0,00	0,00	0,00	235.107,60		0,00	
0,00	0,00	0,00	0,00	0,00		422.564,41	
0,00	**0,00**	**0,00**	**0,00**	**235.107,60**		**422.564,41**	
0,00						0,00	0,00
0,00	0,00	0,00	0,00	0,00		337.400,00	
0,00	**0,00**	**0,00**	**0,00**	**0,00**		**337.400,00**	
0,00						0,00	0,00
0,00	0,00	0,00	0,00	0,00		500.000,00	
0,00	**0,00**	**0,00**	**0,00**	**0,00**		**500.000,00**	
0,00						0,00	0,00

R E G I O N E P U G L I A CONTO DEL BILANCIO ESERCIZIO FINANZIARIO 2010 - SPESE -

NUMERO	DESCRIZIONE CAPITOLI	RESIDUI ACCERTATI INIZIO ESERCIZIO €	STANZIAMENTI DEFINITIVI DI COMPETENZA €	STANZIAMENTI DEFINITIVI DI CASSA €	IMPEGNI ASSUNTI NELL'ESERCIZIO €
3.12.2 (05 01 02) [05 04 01 03]	(RIS. AUTONOME)		50.000,00	50.000,00	0,00
611048	CONTRIBUTI ALLE ASSOCIAZIONI DI PROTEZIONE AMBIENTALE PER IL SERVIZIO DI VIGILANZA ECOLOGICA COLL. C.E. N. 3061148. (L.R. N. 10/2003 ART. 10)				
	C.E. CONNESSI: 3061148				
3.12.2 (04 02 02) [05 03 01 91]	(RIS. AUTONOME)		0,00	70.000,00	0,00
611050	SPESE PER FUNZIONAMENTO SISTEMI INFORMATIVI DI MONITORAGGIO DEGLI INQUINAMENTI AMBIENTALI E BANCA DATI AMBIENTALE (L.R. N.42/75 - L. N.305/89).				
CAP.RESIDUI PROPRI	611050 / 2008	20.000,00			
	611050 / 2009	50.000,00			
	TOTALI	**70.000,00**			
3.12.2 (02 02 14) [05 03 01 91]	(RIS. AUTONOME)		840.000,00	1.205.938,32	840.000,00
611051	SPESE PER IL RIPRISTINO E LA GESTIONE DELLA RETE REGIONALE PER IL RILEVAMENTO DELLA QUALITÀ DELL'ARIA. DPR 203/88 E L.R.N.42/75.				
CAP.RESIDUI PROPRI	611051 / 2009	365.938,32			
	TOTALI	**365.938,32**			
3.12.2 (02 02 14) [05 06 01]	(RIS. AUTONOME)		0,00	0,00	0,00
611052	SPESE PER ADEMPIMENTI REGIONALI IN MATERIA DI VALUTAZIONE DI IMPATTO AMBIENTALE L.R. 11/2001				

PAGAMENTI IN CONTO COMPETENZA E IN CONTO RESIDUI	RESIDUI ELIMINATI PER REISCRIZIONE	INSUSSISTENZA O PRESCRIZIONE	ECONOMIA VINCOLATA	PERENZIONE	REISCRIZIONE DI RESIDUI DI STANZIAMENTO	RESIDUI DA RIPORTARE PROVENIENTI DALL'ESERCIZIO DI COM.ZA E PRECEDENTI PROPRI	DI STANZIAMENTO
€	€	€	€	€	€	€	€
0,00						0,00	0,00
0,00						0,00	0,00
0,00	0,00	0,00	0,00	20.000,00		0,00	
0,00	0,00	0,00	0,00	0,00		50.000,00	
0,00	**0,00**	**0,00**	**0,00**	**20.000,00**		**50.000,00**	
386.461,68						453.538,32	0,00
365.938,32	0,00	0,00	0,00	0,00		0,00	
365.938,32	**0,00**	**0,00**	**0,00**	**0,00**		**0,00**	
0,00						0,00	0,00

R E G I O N E P U G L I A CONTO DEL BILANCIO ESERCIZIO FINANZIARIO 2010 - SPESE -

NUMERO	DESCRIZIONE CAPITOLI	RESIDUI ACCERTATI INIZIO ESERCIZIO €	STANZIAMENTI DEFINITIVI DI COMPETENZA €	STANZIAMENTI DEFINITIVI DI CASSA €	IMPEGNI ASSUNTI NELL'ESERCIZIO €
3.12.2 (02 02 14) [05 04 01 91]	(RIS. VINCOLATE)		0,00	130.187,38	0,00
611054	MONITORAGGIO MARINO COSTIERO. L.979/82				
	C.E. CONNESSI: 2046315				
CAP.RESIDUI PROPRI	611054 / 2006	557,75			
	TOTALI	**557,75**			
CAP.RESIDUI DI STANZ.	611054 / 2008	129.629,63			0,00
	TOTALI	**129.629,63**			**0,00**
3.12.2 (02 02 14) [05 06 01]	(RIS. VINCOLATE)		1.041.176,40	5.205.882,00	0,00
611066	SPESE PER ONERI DI FUNZIONAMENTO IN ATTUAZIONE DEL DECRETO L.VO 112/98 IN MAT6ERIA DI TUTELA AMBIENTALE.				
	C.E. CONNESSI: 2032400 2032405				
CAP.RESIDUI DI STANZ.	611066 / 2007	2.082.352,80			0,00
	611066 / 2008	1.041.176,40			0,00
	611066 / 2009	1.041.176,40			0,00
	TOTALI	**4.164.705,60**			**0,00**

PAGAMENTI IN CONTO COMPETENZA E IN CONTO RESIDUI	RESIDUI ELIMINATI PER REISCRIZIONE	INSUSSISTENZA O PRESCRIZIONE	ECONOMIA VINCOLATA	PERENZIONE	REISCRIZIONE DI RESIDUI DI STANZIAMENTO	RESIDUI DA RIPORTARE PROVENIENTI DALL'ESERCIZIO DI COM.ZA E PRECEDENTI PROPRI	DI STANZIAMENTO
€	€	€	€	€	€	€	€
0,00						0,00	0,00
0,00	0,00	0,00	0,00	0,00		557,75	
0,00	**0,00**	**0,00**	**0,00**	**0,00**		**557,75**	
0,00	0,00	0,00	0,00		0,00	0,00	129.629,63
0,00	**0,00**	**0,00**	**0,00**		**0,00**	**0,00**	**129.629,63**
0,00						0,00	1.033.806,85
0,00	0,00	0,00	0,00		0,00	0,00	2.082.352,80
0,00	0,00	0,00	0,00		0,00	0,00	1.041.176,40
0,00	0,00	0,00	0,00		0,00	0,00	1.041.176,40
0,00	**0,00**	**0,00**	**0,00**		**0,00**	**0,00**	**4.164.705,60**

R E G I O N E P U G L I A CONTO DEL BILANCIO ESERCIZIO FINANZIARIO 2010 - SPESE -

NUMERO	DESCRIZIONE CAPITOLI			RESIDUI ACCERTATI INIZIO ESERCIZIO €	STANZIAMENTI DEFINITIVI DI COMPETENZA €	STANZIAMENTI DEFINITIVI DI CASSA €	IMPEGNI ASSUNTI NELL'ESERCIZIO €
3.12.2	(22 02 02) [05 06 01]	(RIS. VINCOLATE)			24.465.503,37	103.533.455,60	76.000,00
611067	SPESE PER INVESTIMENTI IN ATTUAZIONE DEL DECRETO L.VO 112/98 IN MATERIA DI TUTELA AMBIENTALE. COFINANZIAMENTO REGIONALE ASSE IV P.O. FESR 2007-2013.						
	C.E. CONNESSI: 2032400 2032405						
	CAP.RESIDUI PROPRI	611067 / 2005		490.707,69			
		611067 / 2006		321.310,89			
		611067 / 2007		602.771,82			
		611067 / 2008		5.547.973,83			
		611067 / 2009		7.880.718,14			
			TOTALI	**14.843.482,37**			
	CAP.RESIDUI DI STANZ.	611067 / 2005		8.403.518,82			8.383.518,82
		611067 / 2007		28.346.371,22			16.323.936,84
		611067 / 2008		5.253.661,82			4.071.205,14
		611067 / 2009		22.220.918,00			2.046.444,34
			TOTALI	**64.224.469,86**			**30.825.105,14**
3.12.2	(22 02 02) [05 06 01 91]	(RIS. VINCOLATE)			1.659.036,57	1.663.011,36	1.659.036,57
611068	SPESE PER INTERVENTI PER L' ATTUAZIONE DEL PROTOCOLLO DI KYOTO PER IL CONTENIMENTO DEI GAS - SERRA. D.M. AMBIENTE DEL 21/05/2001						
	C.E. CONNESSI: 2033406						
	CAP.RESIDUI PROPRI	611068 / 2002		3.974,79			
			TOTALI	**3.974,79**			

PAGAMENTI IN CONTO COMPETENZA E IN CONTO RESIDUI	RESIDUI ELIMINATI PER REISCRIZIONE	INSUSSISTENZA O PRESCRIZIONE	ECONOMIA VINCOLATA	PERENZIONE	REISCRIZIONE DI RESIDUI DI STANZIAMENTO	RESIDUI DA RIPORTARE PROVENIENTI DALL'ESERCIZIO DI COM.ZA E PRECEDENTI PROPRI	DI STANZIAMENTO
€	€	€	€	€	€	€	€
15.000,00						61.000,00	24.216.872,92
105.000,00	0,00	0,00	0,00	0,00		385.707,69	
0,00	0,00	0,00	0,00	0,00		321.310,89	
301.133,31	0,00	0,04	0,00	0,00		301.638,47	
1.232.333,69	0,00	0,00	9.000,00	0,00		4.306.640,14	
3.112.883,60	0,00	300.000,00	27.000,00	0,00		4.440.834,54	
4.751.350,60	**0,00**	**300.000,04**	**36.000,00**	**0,00**		**9.756.131,73**	
6.482.518,82	0,00	0,00	0,00		0,00	1.901.000,00	20.000,00
5.204.884,68	0,00	0,00	0,00		0,00	11.119.052,16	12.022.434,38
3.559.125,49	0,00	0,00	0,00		0,00	512.079,65	1.182.456,68
555.644,34	0,00	0,00	0,00		0,00	1.490.800,00	20.174.473,66
15.802.173,33	**0,00**	**0,00**	**0,00**		**0,00**	**15.022.931,81**	**33.399.364,72**
0,00						1.659.036,57	0,00
0,00	0,00	0,00	0,00	0,00		3.974,79	
0,00	**0,00**	**0,00**	**0,00**	**0,00**		**3.974,79**	

R E G I O N E P U G L I A CONTO DEL BILANCIO ESERCIZIO FINANZIARIO 2010 - SPESE -

NUMERO	DESCRIZIONE CAPITOLI	RESIDUI ACCERTATI INIZIO ESERCIZIO €	STANZIAMENTI DEFINITIVI DI COMPETENZA €	STANZIAMENTI DEFINITIVI DI CASSA €	IMPEGNI ASSUNTI NELL'ESERCIZIO €
3.12.2 (22 02 02) [05 03 01 91]	(RIS. VINCOLATE)		0,00	0,00	0,00
611075	TRASFERIMENTO AI SOGGETTI ATTUTORI DELLE RISORSE PER L'ATTUAZIONE DEGLI INTERVETI DI CUI AL DPR 23/04/98 AREE A RISCHIO DI CRISI AMBIENTALI DI BRINDISI E TARANTO.				
	C.E. CONNESSI: 2046500				
3.12.2 (04 02 02) [05 03 01 91]	(RIS. VINCOLATE)		0,00	0,00	0,00
621098	INTERVENTI STRAORDINARI PER PROGRAMMA GENERALE SINA (SISTEMA INFORMATIVO NAZIONALE) DELIB. CIPE 3.8.90 ARTT. 6-13 LEGGE 305/89.				
	C.E. CONNESSI: 2032370				
TOTALE U.P.B. 3.12.2	**COMPETENZA**		**35.450.716,34**	**132.592.221,67**	**9.970.036,57**
	RESIDUI PROPRI	**18.622.700,24**			
	RESIDUI DI STANZIAMENTO	**78.518.805,09**			**40.825.105,14**

PAGAMENTI IN CONTO COMPETENZA E IN CONTO RESIDUI	RESIDUI ELIMINATI PER REISCRIZIONE	INSUSSISTENZA O PRESCRIZIONE	ECONOMIA VINCOLATA	PERENZIONE	REISCRIZIONE DI RESIDUI DI STANZIAMENTO	RESIDUI DA RIPORTARE PROVENIENTI DALL'ESERCIZIO DI COM.ZA E PRECEDENTI PROPRI	DI STANZIAMENTO
€	€	€	€	€	€	€	€
0,00						0,00	0,00
0,00						0,00	0,00
7.557.786,68						2.412.249,89	25.250.679,77
6.960.963,92	0,00	300.000,04	36.000,00	255.107,60		11.070.628,68	
16.152.173,33	0,00	0,00	0,00		0,00	24.672.931,81	37.693.699,95

R E G I O N E P U G L I A CONTO DEL BILANCIO ESERCIZIO FINANZIARIO 2010 - SPESE -

NUMERO	DESCRIZIONE CAPITOLI	RESIDUI ACCERTATI INIZIO ESERCIZIO €	STANZIAMENTI DEFINITIVI DI COMPETENZA €	STANZIAMENTI DEFINITIVI DI CASSA €	IMPEGNI ASSUNTI NELL'ESERCIZIO €
SERVIZIO 3.12	AREA POLITICHE PER AMBIENTE, LE RETI E LA QUALITA' URBANA - SERVIZIO ECOLOGIA				
U.P.B. 3.12.3	POR 2000 - 2006 AMBIENTE				
3.12.3 (21 01 09) [05 04 01 03]	(RIS. VINCOLATE)		0,00	4.533.139,26	0,00
1091105	COFINANZIAMENTO COMUNITARIO E STATALE PER L'ATTUAZIONE DELLA MISURA 1.5 SISTEMA INFORMATIVO AMBIENTALE DEL P.O.R. 2000-2006. OBIETTIVO 1 - FESR.				
C.E. CONNESSI:	2053432 2053462				
CAP.RESIDUI PROPRI	1091105 / 2003	37.172,00			
	1091105 / 2006	4.230.885,08			
	1091105 / 2009	230.042,77			
	TOTALI	**4.498.099,85**			
CAP.RESIDUI DI STANZ.	1091105 / 2007	35.039,41			0,00
	TOTALI	**35.039,41**			**0,00**

PAGAMENTI IN CONTO COMPETENZA E IN CONTO RESIDUI	RESIDUI ELIMINATI PER REISCRIZIONE	INSUSSISTENZA O PRESCRIZIONE	ECONOMIA VINCOLATA	PERENZIONE	REISCRIZIONE DI RESIDUI DI STANZIAMENTO	RESIDUI DA RIPORTARE PROVENIENTI DALL'ESERCIZIO DI COM.ZA E PRECEDENTI PROPRI	DI STANZIAMENTO
€	€	€	€	€	€	€	€
0,00						0,00	0,00
0,00	0,00	0,00	0,00	0,00		37.172,00	
0,00	0,00	0,00	0,00	0,00		4.230.885,08	
181.593,16	0,00	0,00	0,00	0,00		48.449,61	
181.593,16	**0,00**	**0,00**	**0,00**	**0,00**		**4.316.506,69**	
0,00	0,00	0,00	0,00		0,00	0,00	35.039,41
0,00	**0,00**	**0,00**	**0,00**		**0,00**	**0,00**	**35.039,41**

R E G I O N E P U G L I A CONTO DEL BILANCIO ESERCIZIO FINANZIARIO 2010 - SPESE -

NUMERO	DESCRIZIONE CAPITOLI	RESIDUI ACCERTATI INIZIO ESERCIZIO €	STANZIAMENTI DEFINITIVI DI COMPETENZA €	STANZIAMENTI DEFINITIVI DI CASSA €	IMPEGNI ASSUNTI NELL'ESERCIZIO €
3.12.3 (22 02 02) [05 04 01 03]	(RIS. VINCOLATE)		235.109,91	2.642.812,94	70.887,77
1091106	COFINANZIAMENTO COMUNITARIO E STATALE PER L'ATTUAZIONE DELLA MISURA 1.6 SALVAGUARDIA E VALORIZZAZIONE DEI BENI NATURALI E AMBIENTALI DEL P.O.R. 2000-2006. OBIETTIVO 1 - FESR.				
	C.E. CONNESSI: 2053432 2053462				
CAP.RESIDUI PROPRI	1091106 / 2006	700.993,07			
	1091106 / 2007	1.300.187,71			
	1091106 / 2008	57.456,53			
	TOTALI	**2.058.637,31**			
CAP.RESIDUI DI STANZ.	1091106 / 2006	285.148,63			0,00
	1091106 / 2008	399,86			0,00
	1091106 / 2009	63.517,23			0,00
	TOTALI	**349.065,72**			**0,00**

PAGAMENTI IN CONTO COMPETENZA E IN CONTO RESIDUI	RESIDUI ELIMINATI PER REISCRIZIONE	INSUSSISTENZA O PRESCRIZIONE	ECONOMIA VINCOLATA	PERENZIONE	REISCRIZIONE DI RESIDUI DI STANZIAMENTO	RESIDUI DA RIPORTARE PROVENIENTI DALL'ESERCIZIO DI COM.ZA E PRECEDENTI PROPRI	DI STANZIAMENTO
€	€	€	€	€	€	€	€
70.887,77						0,00	164.222,14
145.353,52	0,00	0,00	299.035,84	0,00		256.603,71	
251.798,04	0,00	0,00	196.568,02	0,00		851.821,65	
27.358,70	0,00	0,00	13.182,83	0,00		16.915,00	
424.510,26	**0,00**	**0,00**	**508.786,69**	**0,00**		**1.125.340,36**	
0,00	0,00	0,00	0,00		0,00	0,00	285.148,63
0,00	0,00	0,00	0,00		0,00	0,00	399,86
0,00	0,00	0,00	0,00		0,00	0,00	63.517,23
0,00	**0,00**	**0,00**	**0,00**		**0,00**	**0,00**	**349.065,72**

R E G I O N E P U G L I A CONTO DEL BILANCIO ESERCIZIO FINANZIARIO 2010 - SPESE -

NUMERO	DESCRIZIONE CAPITOLI	RESIDUI ACCERTATI INIZIO ESERCIZIO €	STANZIAMENTI DEFINITIVI DI COMPETENZA €	STANZIAMENTI DEFINITIVI DI CASSA €	IMPEGNI ASSUNTI NELL'ESERCIZIO €
3.12.3 (22 02 04) [05 01 01 91]	(RIS. VINCOLATE)		4.716.648,28	25.294.912,39	4.682.651,01
1091108	COFINANZIAMENTO COMUNITARIO E STATALE PER L'ATTUAZIONE DELLA MISURA 1.8 MIGLIORAMENTO DEL SISTEMA DI GESTIONE DEI RIFIUTI E BONIFICA DEI SITI INQUINATI DEL P.O.R. 2000-2006. OBIETTIVO 1 - FESR.				
	C.E. CONNESSI: 2053432 2053462				
CAP.RESIDUI PROPRI	1091108 / 2002	469.959,72			
	1091108 / 2003	737.497,24			
	1091108 / 2005	424.337,83			
	1091108 / 2006	4.605.026,82			
	1091108 / 2007	2.179.359,59			
	1091108 / 2008	5.871.384,14			
	1091108 / 2009	1.219.804,60			
	TOTALI	**15.507.369,94**			
CAP.RESIDUI DI STANZ.	1091108 / 2006	5.059.738,85			0,00
	1091108 / 2009	11.155,32			0,00
	TOTALI	**5.070.894,17**			**0,00**

PAGAMENTI IN CONTO COMPETENZA E IN CONTO RESIDUI	RESIDUI ELIMINATI PER REISCRIZIONE	INSUSSISTENZA O PRESCRIZIONE	ECONOMIA VINCOLATA	PERENZIONE	REISCRIZIONE DI RESIDUI DI STANZIAMENTO	RESIDUI DA RIPORTARE PROVENIENTI DALL'ESERCIZIO DI COM.ZA E PRECEDENTI PROPRI	DI STANZIAMENTO
€	€	€	€	€	€	€	€
4.448.518,45						234.132,56	33.997,27
0,00	0,00	0,00	0,00	0,00		469.959,72	
0,00	0,00	0,00	0,00	0,00		737.497,24	
0,00	0,00	0,00	0,00	0,00		424.337,83	
0,00	0,00	0,00	0,00	0,00		4.605.026,82	
0,00	0,00	0,00	0,00	0,00		2.179.359,59	
9.639,00	0,00	0,00	5.009.400,40	0,00		852.344,74	
828.444,50	0,00	0,00	0,00	0,00		391.360,10	
838.083,50	**0,00**	**0,00**	**5.009.400,40**	**0,00**		**9.659.886,04**	
0,00	0,00	0,00	0,00		0,00	0,00	5.059.738,85
0,00	0,00	0,00	0,00		0,00	0,00	11.155,32
0,00	**0,00**	**0,00**	**0,00**		**0,00**	**0,00**	**5.070.894,17**

R E G I O N E P U G L I A CONTO DEL BILANCIO ESERCIZIO FINANZIARIO 2010 - SPESE -

NUMERO	DESCRIZIONE CAPITOLI			RESIDUI ACCERTATI INIZIO ESERCIZIO €	STANZIAMENTI DEFINITIVI DI COMPETENZA €	STANZIAMENTI DEFINITIVI DI CASSA €	IMPEGNI ASSUNTI NELL'ESERCIZIO €
3.12.3	(22 02 02) [05 03 01 91]	(RIS. VINCOLATE)			100,86	20.504.703,85	0,00
1091502	COFINANZIAMENTO COMUNITARIO E STATALE PER L'ATTUAZIONE DELLA MISURA 5.2 SERVIZI PER IL MIGLIORAMENTO DELLA QUALITÀ DELL'AMBIENTE NELLE AREE URBANE DEL P.O.R. 2000-2006. OBIETTIVO 1 - FESR.						
	C.E. CONNESSI: 2053432 2053462						
	CAP.RESIDUI PROPRI	1091502 / 2002		457.268,40			
		1091502 / 2003		998.826,09			
		1091502 / 2004		97.802,92			
		1091502 / 2005		695.646,37			
		1091502 / 2006		18.186.730,36			
		1091502 / 2009		17.093,10			
			TOTALI	**20.453.367,24**			
	CAP.RESIDUI DI STANZ.	1091502 / 2008		182,43			0,00
		1091502 / 2009		51.053,32			0,00
			TOTALI	**51.235,75**			**0,00**
3.12.3	(21 01 09) [05 04 01 03]	(RIS. AUTONOME)			0,00	1.027.601,79	0,00
1095105	QUOTA REGIONALE PER L'ATTUAZIONE DELLA MISURA 1.5 SISTEMA INFORMATIVO AMBIENTALE DEL P.O.R. 2000-2006. OBIETTIVO 1 - FESR.						
	CAP.RESIDUI PROPRI	1095105 / 2006		241.568,36			
			TOTALI	**241.568,36**			
	CAP.RESIDUI DI STANZ.	1095105 / 2006		779.850,00			0,00
		1095105 / 2007		6.183,43			0,00
			TOTALI	**786.033,43**			**0,00**

PAGAMENTI IN CONTO COMPETENZA E IN CONTO RESIDUI	RESIDUI ELIMINATI PER REISCRIZIONE	INSUSSISTENZA O PRESCRIZIONE	ECONOMIA VINCOLATA	PERENZIONE	REISCRIZIONE DI RESIDUI DI STANZIAMENTO	RESIDUI DA RIPORTARE PROVENIENTI DALL'ESERCIZIO DI COM.ZA E PRECEDENTI PROPRI	DI STANZIAMENTO
€	€	€	€	€	€	€	€
0,00						0,00	100,86
0,00	0,00	0,00	0,00	0,00		457.268,40	
0,00	0,00	0,00	0,00	0,00		998.826,09	
0,00	0,00	0,00	0,00	0,00		97.802,92	
0,00	0,00	0,00	0,00	0,00		695.646,37	
3.178.860,76	0,00	0,00	4.340.881,05	0,00		10.666.988,55	
0,00	0,00	0,00	0,00	0,00		17.093,10	
3.178.860,76	**0,00**	**0,00**	**4.340.881,05**	**0,00**		**12.933.625,43**	
0,00	0,00	0,00	0,00		0,00	0,00	182,43
0,00	0,00	0,00	0,00		0,00	0,00	51.053,32
0,00	**0,00**	**0,00**	**0,00**		**0,00**	**0,00**	**51.235,75**
0,00						0,00	0,00
0,00	0,00	0,00	0,00	0,00		241.568,36	
0,00	**0,00**	**0,00**	**0,00**	**0,00**		**241.568,36**	
0,00	0,00	0,00	0,00		0,00	0,00	779.850,00
0,00	0,00	0,00	0,00		0,00	0,00	6.183,43
0,00	**0,00**	**0,00**	**0,00**		**0,00**	**0,00**	**786.033,43**

R E G I O N E P U G L I A CONTO DEL BILANCIO ESERCIZIO FINANZIARIO 2010 - SPESE -

NUMERO	DESCRIZIONE CAPITOLI		RESIDUI ACCERTATI INIZIO ESERCIZIO €	STANZIAMENTI DEFINITIVI DI COMPETENZA €	STANZIAMENTI DEFINITIVI DI CASSA €	IMPEGNI ASSUNTI NELL'ESERCIZIO €
3.12.3	(22 02 02) [05 04 01 03] (RIS. AUTONOME)			3.939,98	799.113,18	3.939,98
1095106	QUOTA REGIONALE PER L'ATTUAZIONE DELLA MISURA 1.6 SALVAGUARDIA E VALORIZZAZIONE DEI BENI NATURALI E AMBIENTALI DEL P.O.R. 2000-2006. OBIETTIVO 1 - FESR.					
CAP.RESIDUI PROPRI	1095106 / 2006		89.943,47			
	1095106 / 2007		285.545,78			
	1095106 / 2008		10.139,39			
		TOTALI	**385.628,64**			
CAP.RESIDUI DI STANZ.	1095106 / 2005		824,32			0,00
	1095106 / 2006		408.649,68			0,00
	1095106 / 2008		70,56			0,00
		TOTALI	**409.544,56**			**0,00**
3.12.3	(22 02 04) [05 01 01 91] (RIS. AUTONOME)			0,00	2.345.916,72	0,00
1095108	QUOTA REGIONALE PER L'ATTUAZIONE DELLA MISURA 1.8 MIGLIORAMENTO DEL SISTEMA DI GESTIONE DEI RIFIUTI E BONIFICA DEI SITI INQUINATI DEL P.O.R. 2000-2006. OBIETTIVO 1 - FESR.					
CAP.RESIDUI PROPRI	1095108 / 2005		45.765,00			
	1095108 / 2006		776.295,75			
	1095108 / 2007		384.592,86			
	1095108 / 2008		923.115,52			
	1095108 / 2009		215.259,64			
		TOTALI	**2.345.028,77**			
CAP.RESIDUI DI STANZ.	1095108 / 2006		887,95			0,00
		TOTALI	**887,95**			**0,00**

PAGAMENTI IN CONTO COMPETENZA E IN CONTO RESIDUI	RESIDUI ELIMINATI PER REISCRIZIONE	INSUSSISTENZA O PRESCRIZIONE	ECONOMIA VINCOLATA	PERENZIONE	REISCRIZIONE DI RESIDUI DI STANZIAMENTO	RESIDUI DA RIPORTARE PROVENIENTI DALL'ESERCIZIO DI COM.ZA E PRECEDENTI PROPRI	DI STANZIAMENTO
€	€	€	€	€	€	€	€
3.939,98						0,00	0,00
17.323,53	0,00	0,00	41.572,62	0,00		31.047,32	
42.787,69	0,00	0,00	24.674,45	0,00		218.083,64	
4.828,01	0,00	0,00	2.056,38	0,00		3.255,00	
64.939,23	**0,00**	**0,00**	**68.303,45**	**0,00**		**252.385,96**	
0,00	0,00	0,00	0,00		0,00	0,00	824,32
0,00	0,00	0,00	0,00		0,00	0,00	408.649,68
0,00	0,00	0,00	0,00		0,00	0,00	70,56
0,00	**0,00**	**0,00**	**0,00**		**0,00**	**0,00**	**409.544,56**
0,00						0,00	0,00
0,00	0,00	0,00	0,00	0,00		45.765,00	
0,00	0,00	0,00	0,00	0,00		776.295,75	
0,00	0,00	0,00	0,00	0,00		384.592,86	
1.701,00	0,00	0,00	884.011,83	0,00		37.402,69	
146.196,09	0,00	0,00	0,00	0,00		69.063,55	
147.897,09	**0,00**	**0,00**	**884.011,83**	**0,00**		**1.313.119,85**	
0,00	0,00	0,00	0,00		0,00	0,00	887,95
0,00	**0,00**	**0,00**	**0,00**		**0,00**	**0,00**	**887,95**

R E G I O N E P U G L I A CONTO DEL BILANCIO ESERCIZIO FINANZIARIO 2010 - SPESE -

NUMERO	DESCRIZIONE CAPITOLI	RESIDUI ACCERTATI INIZIO ESERCIZIO €	STANZIAMENTI DEFINITIVI DI COMPETENZA €	STANZIAMENTI DEFINITIVI DI CASSA €	IMPEGNI ASSUNTI NELL'ESERCIZIO €
3.12.3	(22 02 02) [05 03 01 91] (RIS. AUTONOME)		0,00	3.783.165,09	0,00
1095502	QUOTA REGIONALE PER L'ATTUAZIONE DELLA MISURA 5.2 SERVIZI PER IL MIGLIORAMENTO DELLA QUALITÀ DELL'AMBIENTE NELLE AREE URBANE DEL P.O.R. 2000-2006. OBIETTIVO 1 - FESR.				
CAP.RESIDUI PROPRI	1095502 / 2002	54.700,68			
	1095502 / 2003	83.087,80			
	1095502 / 2004	17.472,60			
	1095502 / 2005	900,00			
	1095502 / 2006	3.625.712,01			
	TOTALI	**3.781.873,09**			
CAP.RESIDUI DI STANZ.	1095502 / 2006	1.259,81			0,00
	1095502 / 2008	32,19			0,00
	TOTALI	**1.292,00**			**0,00**
TOTALE	**U.P.B. 3.12.3 COMPETENZA**		**4.955.799,03**	**60.931.365,22**	**4.757.478,76**
	RESIDUI PROPRI	**49.271.573,20**			
	RESIDUI DI STANZIAMENTO	**6.703.992,99**			**0,00**
TOTALE	**SERVIZIO 3.12 COMPETENZA**		**42.188.915,37**	**196.633.287,48**	**16.472.515,33**
	RESIDUI PROPRI	**69.202.575,55**			
	RESIDUI DI STANZIAMENTO	**85.241.796,56**			**40.825.105,14**

PAGAMENTI IN CONTO COMPETENZA E IN CONTO RESIDUI	RESIDUI ELIMINATI PER REISCRIZIONE	INSUSSISTENZA O PRESCRIZIONE	ECONOMIA VINCOLATA	PERENZIONE	REISCRIZIONE DI RESIDUI DI STANZIAMENTO	RESIDUI DA RIPORTARE PROVENIENTI DALL'ESERCIZIO DI COM.ZA E PRECEDENTI PROPRI	DI STANZIAMENTO
€	€	€	€	€	€	€	€
0,00						0,00	0,00
0,00	0,00	0,39	0,00	0,00		54.700,29	
0,00	0,00	0,00	0,00	0,00		83.087,80	
0,00	0,00	0,00	0,00	0,00		17.472,60	
0,00	0,00	0,00	0,00	0,00		900,00	
540.307,79	0,00	0,00	1.145.595,06	0,00		1.939.809,16	
540.307,79	**0,00**	**0,39**	**1.145.595,06**	**0,00**		**2.095.969,85**	
0,00	0,00	0,00	0,00		0,00	0,00	1.259,81
0,00	0,00	0,00	0,00		0,00	0,00	32,19
0,00	**0,00**	**0,00**	**0,00**		**0,00**	**0,00**	**1.292,00**
4.523.346,20						**234.132,56**	**198.320,27**
5.376.191,79	**0,00**	**0,39**	**11.956.978,48**	**0,00**		**31.938.402,54**	
0,00	**0,00**	**0,00**	**0,00**		**0,00**	**0,00**	**6.703.992,99**
12.131.132,88						**4.341.382,45**	**25.449.000,04**
12.909.300,63	**0,00**	**300.000,43**	**11.992.978,48**	**401.844,69**		**43.598.451,32**	
16.152.173,33	**0,00**	**0,00**	**0,00**		**0,00**	**24.672.931,81**	**44.416.691,42**

R E G I O N E P U G L I A CONTO DEL BILANCIO ESERCIZIO FINANZIARIO 2010 - SPESE -

NUMERO	DESCRIZIONE CAPITOLI	RESIDUI ACCERTATI INIZIO ESERCIZIO €	STANZIAMENTI DEFINITIVI DI COMPETENZA €	STANZIAMENTI DEFINITIVI DI CASSA €	IMPEGNI ASSUNTI NELL'ESERCIZIO €
R I E P I L O G O U.P.B.					
U.P.B. 3.12.1	PARCHI E AREE PROTETTE				
	COMPETENZA		1.782.400,00	3.109.700,59	1.745.000,00
	RESIDUI PROPRI	1.308.302,11			
	RESIDUI DI STANZIAMENTO	18.998,48			0,00
U.P.B. 3.12.2	TUTELA DELL' AMBIENTE				
	COMPETENZA		35.450.716,34	132.592.221,67	9.970.036,57
	RESIDUI PROPRI	18.622.700,24			
	RESIDUI DI STANZIAMENTO	78.518.805,09			40.825.105,14
U.P.B. 3.12.3	POR 2000 - 2006 AMBIENTE				
	COMPETENZA		4.955.799,03	60.931.365,22	4.757.478,76
	RESIDUI PROPRI	49.271.573,20			
	RESIDUI DI STANZIAMENTO	6.703.992,99			0,00
TOTALE SERVIZIO 3.12	COMPETENZA		42.188.915,37	196.633.287,48	16.472.515,33
	RESIDUI PROPRI	69.202.575,55			
	RESIDUI DI STANZIAMENTO	85.241.796,56			40.825.105,14

PAGAMENTI IN CONTO COMPETENZA E IN CONTO RESIDUI	RESIDUI ELIMINATI PER REISCRIZIONE	INSUSSISTENZA O PRESCRIZIONE	ECONOMIA VINCOLATA	PERENZIONE	REISCRIZIONE DI RESIDUI DI STANZIAMENTO	RESIDUI DA RIPORTARE PROVENIENTI DALL'ESERCIZIO DI COM.ZA E PRECEDENTI PROPRI	DI STANZIAMENTO
€	€	€	€	€	€	€	€
50.000,00						1.695.000,00	0,00
572.144,92	0,00	0,00	0,00	146.737,09		589.420,10	
0,00	0,00	0,00	0,00		0,00	0,00	18.998,48
7.557.786,68						2.412.249,89	25.250.679,77
6.960.963,92	0,00	300.000,04	36.000,00	255.107,60		11.070.628,68	
16.152.173,33	0,00	0,00	0,00		0,00	24.672.931,81	37.693.699,95
4.523.346,20						234.132,56	198.320,27
5.376.191,79	0,00	0,39	11.956.978,48	0,00		31.938.402,54	
0,00	0,00	0,00	0,00		0,00	0,00	6.703.992,99
12.131.132,88						4.341.382,45	25.449.000,04
12.909.300,63	0,00	300.000,43	11.992.978,48	401.844,69		43.598.451,32	
16.152.173,33	0,00	0,00	0,00		0,00	24.672.931,81	44.416.691,42

R E G I O N E P U G L I A CONTO DEL BILANCIO ESERCIZIO FINANZIARIO 2010 - SPESE -

NUMERO	DESCRIZIONE CAPITOLI	RESIDUI ACCERTATI INIZIO ESERCIZIO €	STANZIAMENTI DEFINITIVI DI COMPETENZA €	STANZIAMENTI DEFINITIVI DI CASSA €	IMPEGNI ASSUNTI NELL'ESERCIZIO €
SERVIZIO 4.0	AREA POLITICHE PER LA PROMOZIONE DEL TERRITORIO DEI SAPERI E DEI TALENTI				
U.P.B. 4.0.1	COORDINAMENTO DI AREA 04				
4.0.1 (02 02 10) [09 06 01 51]	(RIS. VINCOLATE)		205.200,00	205.200,00	0,00
1083500	SPESE PER L'ATTUAZIONE DEL PROGETTO AT TRANSITORIA DEL POIN-FESR 2007-2013				
C.E. CONNESSI:	2052200 2052300				
TOTALE U.P.B. 4.0.1	COMPETENZA		205.200,00	205.200,00	0,00
TOTALE SERVIZIO 4.0	COMPETENZA		205.200,00	205.200,00	0,00

PAGAMENTI IN CONTO COMPETENZA E IN CONTO RESIDUI	RESIDUI ELIMINATI PER REISCRIZIONE	INSUSSISTENZA O PRESCRIZIONE	ECONOMIA VINCOLATA	PERENZIONE	REISCRIZIONE DI RESIDUI DI STANZIAMENTO	RESIDUI DA RIPORTARE PROVENIENTI DALL'ESERCIZIO DI COM.ZA E PRECEDENTI PROPRI	DI STANZIAMENTO
€	€	€	€	€	€	€	€
0,00						0,00	205.200,00
0,00						**0,00**	**205.200,00**
0,00						**0,00**	**205.200,00**

R E G I O N E P U G L I A CONTO DEL BILANCIO ESERCIZIO FINANZIARIO 2010 - SPESE -

NUMERO	SET	UPB	DESCRIZIONE CAPITOLI		RESIDUI ACCERTATI INIZIO ESERCIZIO €	STANZIAMENTI DEFINITIVI DI COMPETENZA €	STANZIAMENTI DEFINITIVI DI CASSA €	IMPEGNI ASSUNTI NELL'ESERCIZIO €
R I E P I L O G O			U.P.B.					
U.P.B.			4.0.1 COORDINAMENTO DI AREA 04					
				COMPETENZA		205.200,00	205.200,00	0,00
TOTALE			SERVIZIO 4.0	COMPETENZA		205.200,00	205.200,00	0,00

PAGAMENTI IN CONTO COMPETENZA E IN CONTO RESIDUI	RESIDUI ELIMINATI PER REISCRIZIONE	INSUSSISTENZA O PRESCRIZIONE	ECONOMIA VINCOLATA	PERENZIONE	REISCRIZIONE DI RESIDUI DI STANZIAMENTO	RESIDUI DA RIPORTARE PROVENIENTI DALL'ESERCIZIO DI COM.ZA E PRECEDENTI PROPRI	DI STANZIAMENTO
€	€	€	€	€	€	€	€
0,00						0,00	205.200,00
0,00						0,00	205.200,00

R E G I O N E P U G L I A CONTO DEL BILANCIO ESERCIZIO FINANZIARIO 2010 - SPESE -

NUMERO	DESCRIZIONE CAPITOLI	RESIDUI ACCERTATI INIZIO ESERCIZIO €	STANZIAMENTI DEFINITIVI DI COMPETENZA €	STANZIAMENTI DEFINITIVI DI CASSA €	IMPEGNI ASSUNTI NELL'ESERCIZIO €
SERVIZIO 4.1	AREA POLITICHE PER LA PROMOZIONE DEL TERRITORIO DEI SAPERI E DEI TALENTI - SERVIZIO ATTIVITA' CULTURALI				
U.P.B. 4.1.1	INTERVENTI DI PROMOZIONE DELLE ATTIVITÀ CULTURALI				
4.1.1 (04 02 05) [08 02 01 07] (RIS. AUTONOME)			0,00	0,00	0,00
813010	CONTRIBUTO ORDINARIO ANNUALE PER L'ADESIONE ALLA FONDAZIONE ENTE LIRICO SINFONICO . ART. 18 L.R. 19/2003				
4.1.1 (05 01 02) [08 02 01 07] (RIS. AUTONOME)			1.330.814,00	4.939.774,17	1.330.814,00
813020	DISCIPLINA TRANSITORIA DELLE ATTIVITÀ CULTURALI. LEGGE REGIONALE N. 6 DEL 29/04/2004 ART. 14 E ART. 42 L.R. 14/2004.				
CAP.RESIDUI PROPRI	813020 / 2008	1.616.210,17			
	813020 / 2009	1.992.750,00			
	TOTALI	3.608.960,17			
4.1.1 (04 02 05) [08 02 01 07] (RIS. AUTONOME)			3.152.000,00	8.655.502,68	3.152.000,00
813025	FONDO UNICO REGIONALE DELLO SPETTACOLO. ART. 10 LEGGE REGIONALE N. 6 DEL 29/04/2004.				
CAP.RESIDUI PROPRI	813025 / 2008	1.932.752,68			
	813025 / 2009	3.570.750,00			
	TOTALI	5.503.502,68			
4.1.1 (04 02 05) [08 02 01 07] (RIS. AUTONOME)			0,00	0,00	0,00
813030	FONDO DI GARANZIA. ART. 12 LEGGE REGIONALE N. 6 DEL 29/04/2004				
4.1.1 (04 02 05) [08 02 01 07] (RIS. AUTONOME)			0,00	0,00	0,00
813035	ISTITUZIONI E ORGANISMI DI INTERESSE REGIONALE ART. 11 . LEGGE REGIONALE N. 6 DEL 29/04/2004 E ART. 42 LEGGE REGIONALE 14/2004.				

PAGAMENTI IN CONTO COMPETENZA E IN CONTO RESIDUI	RESIDUI ELIMINATI PER REISCRIZIONE	INSUSSISTENZA O PRESCRIZIONE	ECONOMIA VINCOLATA	PERENZIONE	REISCRIZIONE DI RESIDUI DI STANZIAMENTO	RESIDUI DA RIPORTARE PROVENIENTI DALL'ESERCIZIO DI COM.ZA E PRECEDENTI PROPRI	DI STANZIAMENTO
€	€	€	€	€	€	€	€
0,00						0,00	0,00
502.564,00						828.250,00	0,00
681.009,48	0,00	113.537,75	0,00	821.662,94		0,00	
586.601,00	0,00	1.349,00	0,00	0,00		1.404.800,00	
1.267.610,48	**0,00**	**114.886,75**	**0,00**	**821.662,94**		**1.404.800,00**	
911.573,61						2.240.426,39	0,00
1.352.512,52	0,00	931,58	0,00	579.308,58		0,00	
1.215.815,68	0,00	0,00	0,00	0,00		2.354.934,32	
2.568.328,20	**0,00**	**931,58**	**0,00**	**579.308,58**		**2.354.934,32**	
0,00						0,00	0,00
0,00						0,00	0,00

R E G I O N E P U G L I A CONTO DEL BILANCIO ESERCIZIO FINANZIARIO 2010 - SPESE -

NUMERO	DESCRIZIONE CAPITOLI	RESIDUI ACCERTATI INIZIO ESERCIZIO €	STANZIAMENTI DEFINITIVI DI COMPETENZA €	STANZIAMENTI DEFINITIVI DI CASSA €	IMPEGNI ASSUNTI NELL'ESERCIZIO €
4.1.1 (04 02 02) [08 02 01 07]	(RIS. VINCOLATE)		0,00	0,00	0,00
813040	RIPARTIZIONE RISORSE PER INTERVENTI AREE SOTTOUTILIZZATE - DELIBERA CIPE DEL 12/11/2003 N. 83 QUOTA B 1.1 - PROGETTO DI PROMOZIONE E DIFFUSIONE DELL'ARTE CONTEMPORANEA E LA VALORIZZAZIONE ARCHITETTONICA ED URBANISTICA NELLE REGIONI DEL SUD ITALIA.				
	C.E. CONNESSI: 2032374				
4.1.1 (05 01 02) [08 02 01 07]	(RIS. AUTONOME)		1.500.000,00	1.500.000,00	1.500.000,00
813050	TRASFERIMENTI ALLA FONDAZIONE APULIA FILM COMMISSION PER L'ESPLETAMENTO DEI COMPITI ISTITUZIONALI DERIVANTI DALLE DISPOSIDIONI DI CUI ALL' ART. 7 DELLA L.R. N. 6/2004.				
4.1.1 (05 01 02) [08 02 01 07]	(RIS. AUTONOME)		13.000,00	23.000,00	13.000,00
813055	QUOTA DI ADESIONE ALLA FONDAZIONE LE NOTTE DELLA TARANTA PER SPESE DI FUNZIONAMENTO. (ART. 14 L.R. 21/2009)				
	CAP.RESIDUI PROPRI 813055 / 2009	10.000,00			
	TOTALI	10.000,00			
4.1.1 (04 02 04) [08 02 01 09]	(RIS. AUTONOME)		100.000,00	100.000,00	100.000,00
813060	QUOTA DI ADESIONE AL CONSORZIO TEATRO PUBBLICO PUGLIESE (ART. 47, L.R. N. 10/2007).				
4.1.1 (04 02 02) [08 02 01 09]	(RIS. VINCOLATE)		0,00	260.000,00	0,00
813070	SPESE PER L'ATTUAZIONE DEL PROGETTO PATTO PER LE ATTIVITÀ CULTURALI DI SPETTACOLO - D.M. DEL 19/07/2007				
	C.E. CONNESSI: 2036802				
	CAP.RESIDUI PROPRI 813070 / 2008	260.000,00			
	TOTALI	260.000,00			

PAGAMENTI IN CONTO COMPETENZA E IN CONTO RESIDUI	RESIDUI ELIMINATI PER REISCRIZIONE	INSUSSISTENZA O PRESCRIZIONE	ECONOMIA VINCOLATA	PERENZIONE	REISCRIZIONE DI RESIDUI DI STANZIAMENTO	RESIDUI DA RIPORTARE PROVENIENTI DALL'ESERCIZIO DI COM.ZA E PRECEDENTI PROPRI	DI STANZIAMENTO
€	€	€	€	€	€	€	€
0,00						0,00	0,00
1.500.000,00						0,00	0,00
13.000,00						0,00	0,00
10.000,00	0,00	0,00	0,00	0,00		0,00	
10.000,00	**0,00**	**0,00**	**0,00**	**0,00**		**0,00**	
100.000,00						0,00	0,00
0,00						0,00	0,00
160.000,00	0,00	0,00	0,00	0,00		100.000,00	
160.000,00	**0,00**	**0,00**	**0,00**	**0,00**		**100.000,00**	

R E G I O N E P U G L I A CONTO DEL BILANCIO ESERCIZIO FINANZIARIO 2010 - SPESE -

NUMERO	DESCRIZIONE CAPITOLI	RESIDUI ACCERTATI INIZIO ESERCIZIO €	STANZIAMENTI DEFINITIVI DI COMPETENZA €	STANZIAMENTI DEFINITIVI DI CASSA €	IMPEGNI ASSUNTI NELL'ESERCIZIO €
4.1.1 (04 02 02) [08 02 01 09]	(RIS. AUTONOME)		0,00	40.000,00	0,00
813075	COFINANZIAMENTO REGIONALE PER L'ATTUAZIONE DEL PROGETTO PATTO PER LE ATTIVITÀ CULTURALI DI SPETTACOLO - D.M. DEL 19/07/2007				
CAP.RESIDUI PROPRI	813075 / 2008	40.000,00			
	TOTALI	**40.000,00**			
4.1.1 (05 02 02) [08 02 01 07]	(RIS. AUTONOME)		0,00	0,00	0,00
813080	SPESE PER ATTIVITA'CULTURALI E DI SPETTACOLO PROMOSSE O SOSTENUTE DALLA REGIONE PUGLIA E FINANZIATE CON RISORSE PROVENIENTI DA ATTI DI LIBERALITA' E DA SPONSORIZZAZIONI DI SOGGETTI PUBBLICI E PRIVATI. (L.R. 18/2008 DI ASSESTAMENTO BILANCIO 2008)(COLLEGATO AL CAPITOLO DI ENTRATA N. 3066230)				
4.1.1 (04 02 02) [08 02 01 09]	(RIS. AUTONOME)		1.000.000,00	1.000.000,00	1.000.000,00
813090	QUOTA ANNUALE PER LE ATTIVITA' ARTISTICHE DELLA FONDAZIONE LIRICO SINFONICA PETRUZZELLI E TEATRI DI BARI.				
4.1.1 (02 02 10) [08 02 01 09]	(RIS. VINCOLATE)		0,00	200,18	0,00
1083331	SPESE PER L'ATTUAZIONE DEL PROGETTO LA BOTTEGA DELLE VOCI - L'OPERA DEI GIOVANI -P.I.C. INTERREG III - A GRECIA-ITALIA				
	C.E. CONNESSI: 2033416				
CAP.RESIDUI PROPRI	1083331 / 2007	200,18			
	TOTALI	**200,18**			
4.1.1 (02 02 03) [08 02 01 09]	(RIS. VINCOLATE)		0,00	0,00	0,00
1083332	SPESE PER L'ATTUAZIONE DEL PROGETTO LA BOTTEGA DELLE VOCI - CENTRO DI PRODUZIONE TEATRALE - P.I.C INTERREG III-A GRECIA-ITALIA.				
	C.E. CONNESSI: 2033416				

PAGAMENTI IN CONTO COMPETENZA E IN CONTO RESIDUI	RESIDUI ELIMINATI PER REISCRIZIONE	INSUSSISTENZA O PRESCRIZIONE	ECONOMIA VINCOLATA	PERENZIONE	REISCRIZIONE DI RESIDUI DI STANZIAMENTO	RESIDUI DA RIPORTARE PROVENIENTI DALL'ESERCIZIO DI COM.ZA E PRECEDENTI PROPRI	DI STANZIAMENTO
€	€	€	€	€	€	€	€
0,00						0,00	0,00
0,00	0,00	0,00	0,00	40.000,00		0,00	
0,00	**0,00**	**0,00**	**0,00**	**40.000,00**		**0,00**	
0,00						0,00	0,00
1.000.000,00						0,00	0,00
0,00						0,00	0,00
0,00	0,00	0,00	0,00	0,00		200,18	
0,00	**0,00**	**0,00**	**0,00**	**0,00**		**200,18**	
0,00						0,00	0,00

R E G I O N E P U G L I A CONTO DEL BILANCIO ESERCIZIO FINANZIARIO 2010 - SPESE -

NUMERO	SET	UPB	DESCRIZIONE CAPITOLI		RESIDUI ACCERTATI INIZIO ESERCIZIO €	STANZIAMENTI DEFINITIVI DI COMPETENZA €	STANZIAMENTI DEFINITIVI DI CASSA €	IMPEGNI ASSUNTI NELL'ESERCIZIO €
	TOTALE	U.P.B.	4.1.1 COMPETENZA			7.095.814,00	16.518.477,03	7.095.814,00
			RESIDUI PROPRI		9.422.663,03			
	TOTALE	SERVIZIO	4.1 COMPETENZA			7.095.814,00	16.518.477,03	7.095.814,00
			RESIDUI PROPRI		9.422.663,03			

PAGAMENTI IN CONTO COMPETENZA E IN CONTO RESIDUI	RESIDUI ELIMINATI PER REISCRIZIONE	INSUSSISTENZA O PRESCRIZIONE	ECONOMIA VINCOLATA	PERENZIONE	REISCRIZIONE DI RESIDUI DI STANZIAMENTO	RESIDUI DA RIPORTARE PROVENIENTI DALL'ESERCIZIO DI COM.ZA E PRECEDENTI PROPRI	DI STANZIAMENTO
€	€	€	€	€	€	€	€
4.027.137,61						3.068.676,39	0,00
4.005.938,68	0,00	115.818,33	0,00	1.440.971,52		3.859.934,50	
4.027.137,61						3.068.676,39	0,00
4.005.938,68	0,00	115.818,33	0,00	1.440.971,52		3.859.934,50	

R E G I O N E P U G L I A CONTO DEL BILANCIO ESERCIZIO FINANZIARIO 2010 - SPESE -

NUMERO	DESCRIZIONE CAPITOLI	RESIDUI ACCERTATI INIZIO ESERCIZIO €	STANZIAMENTI DEFINITIVI DI COMPETENZA €	STANZIAMENTI DEFINITIVI DI CASSA €	IMPEGNI ASSUNTI NELL'ESERCIZIO €
R I E P I L O G O U.P.B.					
U.P.B. 4.1.1	INTERVENTI DI PROMOZIONE DELLE ATTIVITÀ CULTURALI				
	COMPETENZA		7.095.814,00	16.518.477,03	7.095.814,00
	RESIDUI PROPRI	9.422.663,03			
TOTALE SERVIZIO 4.1	COMPETENZA		7.095.814,00	16.518.477,03	7.095.814,00
	RESIDUI PROPRI	9.422.663,03			

PAGAMENTI IN CONTO COMPETENZA E IN CONTO RESIDUI	RESIDUI ELIMINATI PER REISCRIZIONE	INSUSSISTENZA O PRESCRIZIONE	ECONOMIA VINCOLATA	PERENZIONE	REISCRIZIONE DI RESIDUI DI STANZIAMENTO	RESIDUI DA RIPORTARE PROVENIENTI DALL'ESERCIZIO DI COM.ZA E PRECEDENTI PROPRI	DI STANZIAMENTO
€	€	€	€	€	€	€	€
4.027.137,61						3.068.676,39	0,00
4.005.938,68	0,00	115.818,33	0,00	1.440.971,52		3.859.934,50	
4.027.137,61						3.068.676,39	0,00
4.005.938,68	0,00	115.818,33	0,00	1.440.971,52		3.859.934,50	

R E G I O N E P U G L I A CONTO DEL BILANCIO ESERCIZIO FINANZIARIO 2010 - SPESE -

NUMERO	DESCRIZIONE CAPITOLI	RESIDUI ACCERTATI INIZIO ESERCIZIO €	STANZIAMENTI DEFINITIVI DI COMPETENZA €	STANZIAMENTI DEFINITIVI DI CASSA €	IMPEGNI ASSUNTI NELL'ESERCIZIO €
SERVIZIO 4.2	AREA POLITICHE PER LA PROMOZIONE DEL TERRITORIO DEI SAPERI E DEI TALENTI - SERVIZIO MEDITERRANEO				
U.P.B. 4.2.1	MEDITERRANEO				
4.2.1 (02 02 07) [01 02 01 01]	(RIS. AUTONOME)		288.984,59	1.853.784,49	288.984,59
1490	INTERVENTI REGIONALI IN MATERIA DI PARTENARIATO PER LA COOPERAZIONE. ART.10 L.R. 20/2003				
CAP.RESIDUI PROPRI	1490 / 2008	619.607,40			
	1490 / 2009	945.192,50			
	TOTALI	1.564.799,90			
4.2.1 (22 02 01) [04 02 02]	(RIS. VINCOLATE)		0,00	0,00	0,00
121016	SPESE PER ATTUAZIONE PROGRAMMA INTERREG IIC -ARCHIMED 2.2-				
4.2.1 (05 01 01) [08 01 01]	(RIS. AUTONOME)		5.000,00	483.418,68	5.000,00
881010	INTERVENTI A SOSTEGNO DI INIZIATIVE PER LA PACE E PER LO SVILUPPO DELLE RELAZIONI TRA I POPOLI DEL MEDITERRANEO. (ART. 8, COMMA 1, L.R. N. 12/2005).				
CAP.RESIDUI PROPRI	881010 / 2008	116.918,68			
	881010 / 2009	361.500,00			
	TOTALI	478.418,68			
4.2.1 (22 02 04) [01 02 01 01]	(RIS. VINCOLATE)		0,00	0,00	0,00
1081150	COFINANZIAMENTO COMUNITARIO FESR PER ATTUAZIONE PIC INTERREG ITALIA/ALBANIA (DEC. C.E.(96)2650 DEL 10.10.96				
C.E. CONNESSI:	2053700				

PAGAMENTI IN CONTO COMPETENZA E IN CONTO RESIDUI	RESIDUI ELIMINATI PER REISCRIZIONE	INSUSSISTENZA O PRESCRIZIONE	ECONOMIA VINCOLATA	PERENZIONE	REISCRIZIONE DI RESIDUI DI STANZIAMENTO	RESIDUI DA RIPORTARE PROVENIENTI DALL'ESERCIZIO DI COM.ZA E PRECEDENTI PROPRI	DI STANZIAMENTO
€	€	€	€	€	€	€	€
263.984,59						25.000,00	0,00
417.034,40	0,00	0,00	0,00	202.573,00		0,00	
469.717,50	0,00	0,00	0,00	0,00		475.475,00	
886.751,90	**0,00**	**0,00**	**0,00**	**202.573,00**		**475.475,00**	
0,00						0,00	0,00
5.000,00						0,00	0,00
56.394,29	0,00	0,00	0,00	60.524,39		0,00	
184.167,00	0,00	2.333,00	0,00	0,00		175.000,00	
240.561,29	**0,00**	**2.333,00**	**0,00**	**60.524,39**		**175.000,00**	
0,00						0,00	0,00

R E G I O N E P U G L I A CONTO DEL BILANCIO ESERCIZIO FINANZIARIO 2010 - SPESE -

NUMERO	DESCRIZIONE CAPITOLI	RESIDUI ACCERTATI INIZIO ESERCIZIO €	STANZIAMENTI DEFINITIVI DI COMPETENZA €	STANZIAMENTI DEFINITIVI DI CASSA €	IMPEGNI ASSUNTI NELL'ESERCIZIO €
4.2.1 (22 02 04) [01 02 01 01]	(RIS. VINCOLATE)		0,00	0,00	0,00
1081155	COFINANZIAMENTO COMUNITARIO FSE PER ATTUAZIONE PIC INTERREG ITALIA /ALBANIA (DEC. C.E. (96)2650 DEL 10.10.96 C.E. CONNESSI: 2053703				
4.2.1 (22 02 04) [01 02 01 01]	(RIS. VINCOLATE)		0,00	39.673,57	0,00
1081156	COFINANZIAMENTO COMUNITARIO PER ATTUAZIONE PIC INTERREG II ITALIA - ALBANIA DEC. U.E. C(96) 2650 DAL 10/10/96 FEOGA C.E. CONNESSI: 2053704				
CAP.RESIDUI PROPRI	1081156 / 2009	39.673,57			
	TOTALI	**39.673,57**			
4.2.1 (22 02 04) [01 02 01 01]	(RIS. AUTONOME)		0,00	9.918,40	0,00
1081160	COFINANZIAMENTO REGIONALE PER ATTUAZIONE PIC INTERREG_ILTALIA/ALBANIA (DEC. C.E. (96)2650 DEL 10.10.96.				
CAP.RESIDUI DI STANZ.	1081160 / 2009	9.918,40			0,00
	TOTALI	**9.918,40**			**0,00**
4.2.1 (22 02 04) [01 02 01 01]	(RIS. VINCOLATE)		0,00	29.755,18	0,00
1081165	COFINANZIAMENTO A CARICO DELLO STATO PER ATTUAZIONE PIC INTERREG ITA- LIA - ALBANIA DELIBERA C.I.P.E. 21/3/1997 C.E. CONNESSI: 2053705				
CAP.RESIDUI PROPRI	1081165 / 2009	29.755,18			
	TOTALI	**29.755,18**			

PAGAMENTI IN CONTO COMPETENZA E IN CONTO RESIDUI	RESIDUI ELIMINATI PER REISCRIZIONE	INSUSSISTENZA O PRESCRIZIONE	ECONOMIA VINCOLATA	PERENZIONE	REISCRIZIONE DI RESIDUI DI STANZIAMENTO	RESIDUI DA RIPORTARE PROVENIENTI DALL'ESERCIZIO DI COM.ZA E PRECEDENTI PROPRI	DI STANZIAMENTO
€	€	€	€	€	€	€	€
0,00						0,00	0,00
0,00						0,00	0,00
0,00	0,00	0,00	0,00	0,00		39.673,57	
0,00	**0,00**	**0,00**	**0,00**	**0,00**		**39.673,57**	
0,00						0,00	0,00
0,00	0,00	9.918,40	0,00		0,00	0,00	0,00
0,00	**0,00**	**9.918,40**	**0,00**		**0,00**	**0,00**	**0,00**
0,00						0,00	0,00
0,00	0,00	0,00	0,00	0,00		29.755,18	
0,00	**0,00**	**0,00**	**0,00**	**0,00**		**29.755,18**	

R E G I O N E P U G L I A CONTO DEL BILANCIO ESERCIZIO FINANZIARIO 2010 - SPESE -

NUMERO	DESCRIZIONE CAPITOLI	RESIDUI ACCERTATI INIZIO ESERCIZIO €	STANZIAMENTI DEFINITIVI DI COMPETENZA €	STANZIAMENTI DEFINITIVI DI CASSA €	IMPEGNI ASSUNTI NELL'ESERCIZIO €
4.2.1 (22 02 04) [01 02 01 01]	(RIS. VINCOLATE)		0,00	0,00	0,00
1081166	COFINANZIAMENTO A CARICO DELLO STATO PER ATTUAZIONE P.I.C. INTERREGII ITALIA-ALBANIA. DELIBERA CIPE N. 20 DEL 19/02/1999 C.E. CONNESSI: 2053706				
4.2.1 (22 02 04) [01 02 01 01]	(RIS. VINCOLATE)		0,00	0,00	0,00
1081167	COFINANZIAMENTO AGGIUNTIVO DELLO STATO A COMPENSAZIONE DELLA QUOTA REGIONALE PER L'ATTUAZIONE DEL P.I.C. INTERREG II ITALIA-ALBANIA. DELIBERA CIPE DEL 5.11.1999. C.E. CONNESSI: 2053707				
4.2.1 (22 02 04) [01 02 01 01]	(RIS. AUTONOME)		0,00	0,00	0,00
1081260	QUOTA REGIONALE PER L'ATTUAZIONE DEL P.I.C. INTERREG III A ITALIA-ALBANIA.				
4.2.1 (21 01 05) [01 02 01 01]	(RIS. AUTONOME)		0,00	560.077,01	0,00
1081261	COFINANZIAMENTO REGIONALE PER L'ATTUAZIONE DELL'ASSE 1 TRASPORTI, COMUNICAZIONI, SICUREZZA, DEL P.I.C. INTERREG III ITALIA / ALBANIA.				
CAP.RESIDUI PROPRI	1081261 / 2004	33.478,14			
	1081261 / 2005	124.008,98			
	1081261 / 2006	113.583,68			
	1081261 / 2007	289.006,21			
	TOTALI	**560.077,01**			

PAGAMENTI IN CONTO COMPETENZA E IN CONTO RESIDUI	RESIDUI ELIMINATI PER REISCRIZIONE	INSUSSISTENZA O PRESCRIZIONE	ECONOMIA VINCOLATA	PERENZIONE	REISCRIZIONE DI RESIDUI DI STANZIAMENTO	RESIDUI DA RIPORTARE PROVENIENTI DALL'ESERCIZIO DI COM.ZA E PRECEDENTI PROPRI	DI STANZIAMENTO
€	€	€	€	€	€	€	€
0,00						0,00	0,00
0,00						0,00	0,00
0,00						0,00	0,00
0,00						0,00	0,00
0,00	0,00	0,00	0,00	0,00		33.478,14	
0,00	0,00	0,00	0,00	0,00		124.008,98	
36.703,59	0,00	0,00	0,00	0,00		76.880,09	
0,00	0,00	0,00	0,00	0,00		289.006,21	
36.703,59	**0,00**	**0,00**	**0,00**	**0,00**		**523.373,42**	

R E G I O N E P U G L I A CONTO DEL BILANCIO ESERCIZIO FINANZIARIO 2010 - SPESE -

NUMERO	DESCRIZIONE CAPITOLI	RESIDUI ACCERTATI INIZIO ESERCIZIO €	STANZIAMENTI DEFINITIVI DI COMPETENZA €	STANZIAMENTI DEFINITIVI DI CASSA €	IMPEGNI ASSUNTI NELL'ESERCIZIO €
4.2.1 (25 01 02) [01 02 01 01]	(RIS. AUTONOME)		0,00	824.636,14	0,00
1081262	COFINANZIAMENTO REGIONALE PER L'ATTUAZIONE DELL'ASSE 2 AMBIENTE E SANITÀ, DEL P.I.C. INTERREG III ITALIA / ALBANIA.				
CAP.RESIDUI PROPRI	1081262 / 2005	537.156,00			
	1081262 / 2006	264.319,80			
	1081262 / 2008	22.500,00			
	1081262 / 2009	660,34			
	TOTALI	**824.636,14**			
4.2.1 (25 01 02) [01 02 01 01]	(RIS. AUTONOME)		0,00	104.175,33	0,00
1081263	COFINANZIAMENTO REGIONALE PER L'ATTUAZIONE DELL'ASSE 3 SVILUPPO ECONOMICO E OCCUPAZIONE, DEL P.I.C. INTERREG III ITALIA / ALBANIA.				
CAP.RESIDUI PROPRI	1081263 / 2004	22.314,95			
	1081263 / 2006	81.860,38			
	TOTALI	**104.175,33**			
4.2.1 (25 01 01) [01 02 01 01]	(RIS. AUTONOME)		0,00	362.697,10	0,00
1081264	COFINANZIAMENTO REGIONALE PER L'ATTUAZIONE DELL'ASSE 4 TURISMO, BENI CULTURALI E COOPERAZIONE ISTITUZIONALE , DEL P.I.C. INTERREG III ITALIA / ALBANIA.				
CAP.RESIDUI PROPRI	1081264 / 2003	998,89			
	1081264 / 2004	2.858,00			
	1081264 / 2006	351.350,05			
	1081264 / 2008	6.969,25			
	1081264 / 2009	520,91			
	TOTALI	**362.697,10**			

PAGAMENTI IN CONTO COMPETENZA E IN CONTO RESIDUI	RESIDUI ELIMINATI PER REISCRIZIONE	INSUSSISTENZA O PRESCRIZIONE	ECONOMIA VINCOLATA	PERENZIONE	REISCRIZIONE DI RESIDUI DI STANZIAMENTO	RESIDUI DA RIPORTARE PROVENIENTI DALL'ESERCIZIO DI COM.ZA E PRECEDENTI PROPRI	DI STANZIAMENTO
€	€	€	€	€	€	€	€
0,00						0,00	0,00
324.058,43	0,00	0,00	0,00	0,00		213.097,57	
116.431,20	0,00	0,00	0,00	0,00		147.888,60	
0,00	0,00	0,00	0,00	0,00		22.500,00	
566,61	0,00	0,00	0,00	0,00		93,73	
441.056,24	**0,00**	**0,00**	**0,00**	**0,00**		**383.579,90**	
0,00						0,00	0,00
0,00	0,00	0,00	0,00	0,00		22.314,95	
16.475,95	0,00	0,00	0,00	0,00		65.384,43	
16.475,95	**0,00**	**0,00**	**0,00**	**0,00**		**87.699,38**	
0,00						0,00	0,00
44,21	0,00	0,24	0,00	0,00		954,44	
0,00	0,00	0,00	0,00	0,00		2.858,00	
873,17	0,00	0,00	0,00	0,00		350.476,88	
0,00	0,00	0,00	0,00	0,00		6.969,25	
0,00	0,00	0,00	0,00	0,00		520,91	
917,38	**0,00**	**0,24**	**0,00**	**0,00**		**361.779,48**	

R E G I O N E P U G L I A CONTO DEL BILANCIO ESERCIZIO FINANZIARIO 2010 - SPESE -

NUMERO	DESCRIZIONE CAPITOLI	RESIDUI ACCERTATI INIZIO ESERCIZIO €	STANZIAMENTI DEFINITIVI DI COMPETENZA €	STANZIAMENTI DEFINITIVI DI CASSA €	IMPEGNI ASSUNTI NELL'ESERCIZIO €
4.2.1 (02 02 10) [01 02 01 01]	(RIS. AUTONOME)		0,00	261,15	0,00
1081265	COFINANZIAMENTO REGIONALE PER L'ATTUAZIONE DELL'ASSE 5 GESTIONE ED ASSISTENZA TECNICA, DEL P.I.C. INTERREG III ITALIA / ALBANIA.				
CAP.RESIDUI PROPRI	1081265 / 2006	11,22			
	1081265 / 2009	249,93			
	TOTALI	**261,15**			
4.2.1 (22 02 04) [04 05 02 91]	(RIS. VINCOLATE)		0,00	23.841.577,61	0,00
1082110	SPESE PER L'ATTUAZIONE DELL'ASSE 1 - TRASPORTI E TELECOMUNICAZIONI DEL P.I.C. INTERREG II - ITALIA - GRECIA. OBIETTIVO 1 - FESR				
C.E. CONNESSI:	2054700 2054703				
	2054705 2054706				
	2054709 2054710				
CAP.RESIDUI PROPRI	1082110 / 2001	10.194,73			
	1082110 / 2007	23.831.382,88			
	TOTALI	**23.841.577,61**			
4.2.1 (22 02 04) [04 05 02 91]	(RIS. VINCOLATE)		0,00	0,00	0,00
1082120	SPESE PER L'ATTUAZIONE DELL'ASSE 2 - SOSTEGNO DELLE ATTIVITA' PRODUTTIVE DEL P.I.C. INTERREG II - ITALIA - GRECIA. OBIETTIVO 1 - FESR				
C.E. CONNESSI:	2054700 2054703				
	2054705 2054706				
	2054709 2054710				

PAGAMENTI IN CONTO COMPETENZA E IN CONTO RESIDUI	RESIDUI ELIMINATI PER REISCRIZIONE	INSUSSISTENZA O PRESCRIZIONE	ECONOMIA VINCOLATA	PERENZIONE	REISCRIZIONE DI RESIDUI DI STANZIAMENTO	RESIDUI DA RIPORTARE PROVENIENTI DALL'ESERCIZIO DI COM.ZA E PRECEDENTI PROPRI	DI STANZIAMENTO
€	€	€	€	€	€	€	€
0,00						0,00	0,00
11,22	0,00	0,00	0,00	0,00		0,00	
240,81	0,00	9,12	0,00	0,00		0,00	
252,03	**0,00**	**9,12**	**0,00**	**0,00**		**0,00**	
0,00						0,00	0,00
0,00	0,00	10.194,73	0,00	0,00		0,00	
571.668,80	0,00	0,00	0,00	0,00		23.259.714,08	
571.668,80	**0,00**	**10.194,73**	**0,00**	**0,00**		**23.259.714,08**	
0,00						0,00	0,00

R E G I O N E P U G L I A CONTO DEL BILANCIO ESERCIZIO FINANZIARIO 2010 - SPESE -

NUMERO	DESCRIZIONE CAPITOLI	RESIDUI ACCERTATI INIZIO ESERCIZIO €	STANZIAMENTI DEFINITIVI DI COMPETENZA €	STANZIAMENTI DEFINITIVI DI CASSA €	IMPEGNI ASSUNTI NELL'ESERCIZIO €
4.2.1 (22 02 02) [05 04 01 02]	(RIS. VINCOLATE)		0,00	0,00	0,00
1082130	SPESE PER L'ATTUAZIONE DELL'ASSE 3 - AMBIENTE DEL P.I.C. INTERREG II - ITALIA - GRECIA. OBIETTIVO 1 - FESR C.E. CONNESSI: 2054700 2054703 2054705 2054706 2054709 2054710				
4.2.1 (22 02 04) [04 07 03 01]	(RIS. VINCOLATE)		0,00	0,00	0,00
1082140	SPESE PER L'ATTUAZIONE DEL'ASSE 4 - TURISMO DEL P.I.C. INTERREG II ITALIA - GRECIA. OBIETTIVO 1 - FESR C.E. CONNESSI: 2054700 2054703 2054705 2054706 2054709 2054710				
4.2.1 (04 02 04) [10 05 01 01]	(RIS. VINCOLATE)		0,00	0,00	0,00
1082150	SPESE PER L'ATTUAZIONE DELL'ASSE 5 - FORMAZIONE DEL P.I.C. INTERREG II ITALIA - GRECIA. OBIETTIVO 1 - FSE C.E. CONNESSI: 2054700 2054703 2054705 2054706 2054709 2054710				
4.2.1 (22 02 04) [01 02 01 01]	(RIS. VINCOLATE)		0,00	0,00	0,00
1082160	SPESE PER L'ATTUAZIONE DELL'ASSE 6 - ATTUAZIONE DEL PROGRAMMA DEL P.I.C. INTERREG II ITALIA - GRECIA. OBIETTIVO 1 - FESR C.E. CONNESSI: 2054700 2054703 2054705 2054706 2054709 2054710				

PAGAMENTI IN CONTO COMPETENZA E IN CONTO RESIDUI	RESIDUI ELIMINATI PER REISCRIZIONE	INSUSSISTENZA O PRESCRIZIONE	ECONOMIA VINCOLATA	PERENZIONE	REISCRIZIONE DI RESIDUI DI STANZIAMENTO	RESIDUI DA RIPORTARE PROVENIENTI DALL'ESERCIZIO DI COM.ZA E PRECEDENTI PROPRI	DI STANZIAMENTO
€	€	€	€	€	€	€	€
0,00						0,00	0,00
0,00						0,00	0,00
0,00						0,00	0,00
0,00						0,00	0,00

R E G I O N E P U G L I A CONTO DEL BILANCIO ESERCIZIO FINANZIARIO 2010 - SPESE -

NUMERO	DESCRIZIONE CAPITOLI	RESIDUI ACCERTATI INIZIO ESERCIZIO €	STANZIAMENTI DEFINITIVI DI COMPETENZA €	STANZIAMENTI DEFINITIVI DI CASSA €	IMPEGNI ASSUNTI NELL'ESERCIZIO €
4.2.1 (22 02 04) [01 02 01 01]	(RIS. VINCOLATE)		0,00	0,00	0,00
1082170	SPESE PER L'AZIONE PILOTA ART.10 FERS ARCHI MED PER LA COOPERAZIONE TRASNAZIONALE NELL'AREA DEL MEDITERRANEO CENTRO - ORIENTALE ASSETTO DEL TERRITORIO - QUOTA COMUNITARIA C.E. CONNESSI: 2053453				
4.2.1 (22 02 04) [01 02 01 01]	(RIS. VINCOLATE)		0,00	0,00	0,00
1082180	SPESE PER L'AZIONE PILOTA ART.10 ARCHI MED PER LA COOPERAZIONE TRASNAZIONALE NELL'AREA DEL MEDITERRANEO CENTRO - ORIENTALE ASSETTO DEL TERRITORIO - QUOTA NAZIONALE C.E. CONNESSI: 2053454				
4.2.1 (22 02 04) [01 02 01 01]	(RIS. AUTONOME)		0,00	0,00	0,00
1082260	QUOTA REGIONALE PER L'ATTUAZIONE DEL P.I.C. INTERREG III A ITALIA-GRECIA				
4.2.1 (22 01 01) [04 05 05 91]	(RIS. AUTONOME)		0,00	3.573.274,98	0,00
1082261	COOFINANZIAMENTO REGIONALE DELL'ASSE 1 DEL P.I.C. INTERREG III - A ITALIA GRECIA.				
CAP.RESIDUI PROPRI	1082261 / 2005	2.394.483,93			
	1082261 / 2006	1.178.791,05			
	TOTALI	**3.573.274,98**			
4.2.1 (22 01 01) [04 05 05 91]	(RIS. AUTONOME)		0,00	530.322,44	0,00
1082262	COOFINANZIAMENTO REGIONALE DELL'ASSE 2 DEL P.I.C. INTERREG III - A ITALIA GRECIA.				
CAP.RESIDUI PROPRI	1082262 / 2006	530.322,44			
	TOTALI	**530.322,44**			

PAGAMENTI IN CONTO COMPETENZA E IN CONTO RESIDUI	RESIDUI ELIMINATI PER REISCRIZIONE	INSUSSISTENZA O PRESCRIZIONE	ECONOMIA VINCOLATA	PERENZIONE	REISCRIZIONE DI RESIDUI DI STANZIAMENTO	RESIDUI DA RIPORTARE PROVENIENTI DALL'ESERCIZIO DI COM.ZA E PRECEDENTI PROPRI	DI STANZIAMENTO
€	€	€	€	€	€	€	€
0,00						0,00	0,00
0,00						0,00	0,00
0,00						0,00	0,00
0,00						0,00	0,00
325.548,24	0,00	0,00	0,00	0,00		2.068.935,69	
662.207,01	0,00	0,00	0,00	0,00		516.584,04	
987.755,25	**0,00**	**0,00**	**0,00**	**0,00**		**2.585.519,73**	
0,00						0,00	0,00
360.311,65	0,00	0,00	0,00	0,00		170.010,79	
360.311,65	**0,00**	**0,00**	**0,00**	**0,00**		**170.010,79**	

R E G I O N E P U G L I A CONTO DEL BILANCIO ESERCIZIO FINANZIARIO 2010 - SPESE -

NUMERO	DESCRIZIONE CAPITOLI	RESIDUI ACCERTATI INIZIO ESERCIZIO €	STANZIAMENTI DEFINITIVI DI COMPETENZA €	STANZIAMENTI DEFINITIVI DI CASSA €	IMPEGNI ASSUNTI NELL'ESERCIZIO €
4.2.1 (22 01 01) [04 05 05 91]	(RIS. AUTONOME)		192.144,32	845.645,54	192.144,32
1082263	COOFINANZIAMENTO REGIONALE DELL'ASSE 3 DEL P.I.C. INTERREG III - A ITALIA GRECIA.				
CAP.RESIDUI PROPRI	1082263 / 2006	642.690,11			
	1082263 / 2007	10.811,11			
	TOTALI	**653.501,22**			
4.2.1 (02 02 10) [04 05 05 91]	(RIS. AUTONOME)		0,00	75.909,08	0,00
1082264	COOFINANZIAMENTO REGIONALE DELL'ASSE 4 DEL P.I.C. INTERREG III - A ITALIA GRECIA.				
CAP.RESIDUI PROPRI	1082264 / 2006	3.885,82			
	TOTALI	**3.885,82**			
CAP.RESIDUI DI STANZ.	1082264 / 2005	68.231,83			0,00
	1082264 / 2006	3.791,43			0,00
	TOTALI	**72.023,26**			**0,00**
4.2.1 (02 02 10) [04 09 01]	(RIS. AUTONOME)		425.000,00	849.952,78	425.000,00
1082267	AZIONI DI ASSISTENZA TECNICA PER PROGRAMMI DI COOPERAZIONE TRANSFRONTALIERA/TRANSNAZIONALE E INTERREGIONALE - PROGRAMMAZIONE 2007/2013				
CAP.RESIDUI PROPRI	1082267 / 2008	35.649,50			
	1082267 / 2009	389.303,28			
	TOTALI	**424.952,78**			

PAGAMENTI IN CONTO COMPETENZA E IN CONTO RESIDUI	RESIDUI ELIMINATI PER REISCRIZIONE	INSUSSISTENZA O PRESCRIZIONE	ECONOMIA VINCOLATA	PERENZIONE	REISCRIZIONE DI RESIDUI DI STANZIAMENTO	RESIDUI DA RIPORTARE PROVENIENTI DALL'ESERCIZIO DI COM.ZA E PRECEDENTI PROPRI	DI STANZIAMENTO
€	€	€	€	€	€	€	€
75.000,00						117.144,32	0,00
167.805,50	0,00	0,00	190.869,25	0,00		284.015,36	
0,00	0,00	0,00	1.275,07	0,00		9.536,04	
167.805,50	**0,00**	**0,00**	**192.144,32**	**0,00**		**293.551,40**	
0,00						0,00	0,00
0,00	0,00	3.435,82	0,00	0,00		450,00	
0,00	**0,00**	**3.435,82**	**0,00**	**0,00**		**450,00**	
0,00	0,00	68.231,83	0,00		0,00	0,00	0,00
0,00	0,00	3.791,43	0,00		0,00	0,00	0,00
0,00	**0,00**	**72.023,26**	**0,00**		**0,00**	**0,00**	**0,00**
283.102,00						141.898,00	0,00
35.649,50	0,00	0,00	0,00	0,00		0,00	
382.548,30	0,00	0,00	0,00	0,00		6.754,98	
418.197,80	**0,00**	**0,00**	**0,00**	**0,00**		**6.754,98**	

R E G I O N E P U G L I A CONTO DEL BILANCIO ESERCIZIO FINANZIARIO 2010 - SPESE -

NUMERO	DESCRIZIONE CAPITOLI	RESIDUI ACCERTATI INIZIO ESERCIZIO €	STANZIAMENTI DEFINITIVI DI COMPETENZA €	STANZIAMENTI DEFINITIVI DI CASSA €	IMPEGNI ASSUNTI NELL'ESERCIZIO €
4.2.1 (02 02 10) [01 02 01 01] (RIS. AUTONOME)			0,00	746.548,02	0,00
1083130	QUOTA DI COFINANZIAMENTO REGIONALE PER L'ATTUAZIONE DEL P.I.C. INTERREG IIIA TRANSFRONTALIERO ADRIATICO .				
CAP.RESIDUI PROPRI	1083130 / 2007	746.548,02			
	TOTALI	746.548,02			
4.2.1 (22 01 01) [04 05 05 91] (RIS. AUTONOME)			0,00	0,00	0,00
1083131	COFINANZIAMENTO REGIONALE DELL'ASSA 1 DEL P.I.C. INTERREG III - A TRANSADRIATICO				
4.2.1 (22 01 01) [04 05 05 91] (RIS. AUTONOME)			0,00	0,00	0,00
1083132	COFINANZIAMENTO REGIONALE DELL'ASSA 2 DEL P.I.C. INTERREG III - A TRANSADRIATICO				
4.2.1 (22 01 01) [04 05 05 91] (RIS. AUTONOME)			0,00	0,00	0,00
1083133	COFINANZIAMENTO REGIONALE DELL'ASSA 3 DEL P.I.C. INTERREG III - A TRANSADRIATICO				
4.2.1 (22 01 01) [04 05 05 91] (RIS. AUTONOME)			0,00	0,00	0,00
1083134	COFINANZIAMENTO REGIONALE DELL'ASSA 4 DEL P.I.C. INTERREG III - A TRANSADRIATICO				

PAGAMENTI IN CONTO COMPETENZA E IN CONTO RESIDUI	RESIDUI ELIMINATI PER REISCRIZIONE	INSUSSISTENZA O PRESCRIZIONE	ECONOMIA VINCOLATA	PERENZIONE	REISCRIZIONE DI RESIDUI DI STANZIAMENTO	RESIDUI DA RIPORTARE PROVENIENTI DALL'ESERCIZIO DI COM.ZA E PRECEDENTI PROPRI	DI STANZIAMENTO
€	€	€	€	€	€	€	€
0,00						0,00	0,00
0,00	0,00	0,00	0,00	0,00		746.548,02	
0,00	**0,00**	**0,00**	**0,00**	**0,00**		**746.548,02**	
0,00						0,00	0,00
0,00						0,00	0,00
0,00						0,00	0,00
0,00						0,00	0,00

R E G I O N E P U G L I A CONTO DEL BILANCIO ESERCIZIO FINANZIARIO 2010 - SPESE -

NUMERO	DESCRIZIONE CAPITOLI	RESIDUI ACCERTATI INIZIO ESERCIZIO €	STANZIAMENTI DEFINITIVI DI COMPETENZA €	STANZIAMENTI DEFINITIVI DI CASSA €	IMPEGNI ASSUNTI NELL'ESERCIZIO €
4.2.1	(23 01 01) [04 05 05 91] (RIS. VINCOLATE)		0,00	16.255,14	0,00
1083222	SPESE RELATIVE ALL'ATTUAZIONE DEI PROGETTI INTERREG III - B CADSES				
	C.E. CONNESSI: 2054711				
CAP.RESIDUI PROPRI	1083222 / 2005	3.707,44			
	1083222 / 2006	12.187,70			
	TOTALI	**15.895,14**			
CAP.RESIDUI DI STANZ.	1083222 / 2008	360,00			0,00
	TOTALI	**360,00**			**0,00**
4.2.1	(23 01 01) [04 05 05 91] (RIS. VINCOLATE)		0,00	36.708,53	0,00
1083223	SPESE RELATIVE ALL'ATTUAZIONE DEI PROGETTI INTERREG III - A TRANSFRONTALIERO ADRIATICO				
	C.E. CONNESSI: 2054712 2054713 2054714				
CAP.RESIDUI PROPRI	1083223 / 2005	21.966,93			
	1083223 / 2006	3.599,44			
	1083223 / 2007	11.142,16			
	TOTALI	**36.708,53**			

PAGAMENTI IN CONTO COMPETENZA E IN CONTO RESIDUI	RESIDUI ELIMINATI PER REISCRIZIONE	INSUSSISTENZA O PRESCRIZIONE	ECONOMIA VINCOLATA	PERENZIONE	REISCRIZIONE DI RESIDUI DI STANZIAMENTO	RESIDUI DA RIPORTARE PROVENIENTI DALL'ESERCIZIO DI COM.ZA E PRECEDENTI PROPRI	DI STANZIAMENTO
€	€	€	€	€	€	€	€
0,00						0,00	0,00
0,00	0,00	3.707,44	0,00	0,00		0,00	
0,00	0,00	12.187,70	0,00	0,00		0,00	
0,00	**0,00**	**15.895,14**	**0,00**	**0,00**		**0,00**	
0,00	0,00	360,00	0,00		0,00	0,00	0,00
0,00	**0,00**	**360,00**	**0,00**		**0,00**	**0,00**	**0,00**
0,00						0,00	0,00
0,00	0,00	0,14	0,00	0,00		21.966,79	
0,00	0,00	0,00	0,00	0,00		3.599,44	
0,00	0,00	0,00	0,00	0,00		11.142,16	
0,00	**0,00**	**0,14**	**0,00**	**0,00**		**36.708,39**	

R E G I O N E P U G L I A CONTO DEL BILANCIO ESERCIZIO FINANZIARIO 2010 - SPESE -

NUMERO	DESCRIZIONE CAPITOLI	RESIDUI ACCERTATI INIZIO ESERCIZIO €	STANZIAMENTI DEFINITIVI DI COMPETENZA €	STANZIAMENTI DEFINITIVI DI CASSA €	IMPEGNI ASSUNTI NELL'ESERCIZIO €
4.2.1 (23 01 01) [04 05 05 91]	(RIS. VINCOLATE)		45.979,23	472.598,49	0,00
1083224	SPESE CORRENTI PER L'ATTUAZIONE DEI PROGETTI FINANZIATI CON LE RISORSE A VALERE SUL P.I.C. INTERREG III - A 2000/2006 TRANSFRONTALIERO ADRIATICO				
	C.E. CONNESSI: 2054712 2054713 2054714				
CAP.RESIDUI PROPRI	1083224 / 2007	412.994,41			
	TOTALI	**412.994,41**			
CAP.RESIDUI DI STANZ.	1083224 / 2008	13.624,85			0,00
	TOTALI	**13.624,85**			**0,00**
4.2.1 (02 02 08) [04 06 01]	(RIS. VINCOLATE)		0,00	1.000,00	0,00
1083230	SPESE RELATIVE AL PROGETTO VIAGGIADR INTERREG III A - 2000-2006 TRANSFRONTALKIERO ADRIATICO.				
	C.E. CONNESSI: 2033415				
CAP.RESIDUI PROPRI	1083230 / 2007	1.000,00			
	TOTALI	**1.000,00**			
4.2.1 (02 01 01) [10 08 01]	(RIS. VINCOLATE)		0,00	126.793,36	0,00
1083231	SPESE RELATIVE ALL'ATTUAZIONE DEL PROGETTO PEOPLES- INTERREG III - B ARCHI-MED				
	C.E. CONNESSI: 2033411				
CAP.RESIDUI PROPRI	1083231 / 2006	53.518,26			
	TOTALI	**53.518,26**			
CAP.RESIDUI DI STANZ.	1083231 / 2008	73.275,10			0,00
	TOTALI	**73.275,10**			**0,00**

PAGAMENTI IN CONTO COMPETENZA E IN CONTO RESIDUI	RESIDUI ELIMINATI PER REISCRIZIONE	INSUSSISTENZA O PRESCRIZIONE	ECONOMIA VINCOLATA	PERENZIONE	REISCRIZIONE DI RESIDUI DI STANZIAMENTO	RESIDUI DA RIPORTARE PROVENIENTI DALL'ESERCIZIO DI COM.ZA E PRECEDENTI PROPRI	DI STANZIAMENTO
€	€	€	€	€	€	€	€
0,00						0,00	45.979,23
14.000,00	0,00	0,00	0,00	0,00		398.994,41	
14.000,00	**0,00**	**0,00**	**0,00**	**0,00**		**398.994,41**	
0,00	0,00	0,00	0,00		0,00	0,00	13.624,85
0,00	**0,00**	**0,00**	**0,00**		**0,00**	**0,00**	**13.624,85**
0,00						0,00	0,00
0,00	0,00	0,00	0,00	0,00		1.000,00	
0,00	**0,00**	**0,00**	**0,00**	**0,00**		**1.000,00**	
0,00						0,00	0,00
0,00	0,00	0,00	0,00	0,00		53.518,26	
0,00	**0,00**	**0,00**	**0,00**	**0,00**		**53.518,26**	
0,00	0,00	73.275,10	0,00		0,00	0,00	0,00
0,00	**0,00**	**73.275,10**	**0,00**		**0,00**	**0,00**	**0,00**

R E G I O N E P U G L I A CONTO DEL BILANCIO ESERCIZIO FINANZIARIO 2010 - SPESE -

NUMERO	DESCRIZIONE CAPITOLI	RESIDUI ACCERTATI INIZIO ESERCIZIO €	STANZIAMENTI DEFINITIVI DI COMPETENZA €	STANZIAMENTI DEFINITIVI DI CASSA €	IMPEGNI ASSUNTI NELL'ESERCIZIO €
4.2.1 (02 02 10) [04 05 05]	(RIS. VINCOLATE)		0,00	16.352,87	0,00
1083232	SPESE RELATIVE ALL'ATTUAZIONE DEL PROGETTO CYRONMED - INTERREG III - B - ARCHI-MED				
	C.E. CONNESSI: 2033411				
CAP.RESIDUI PROPRI	1083232 / 2006	754,46			
	1083232 / 2007	2.758,41			
	1083232 / 2008	12.300,00			
	TOTALI	**15.812,87**			
CAP.RESIDUI DI STANZ.	1083232 / 2008	540,00			0,00
	TOTALI	**540,00**			**0,00**
4.2.1 (02 02 10) [05 05 01 51]	(RIS. VINCOLATE)		0,00	1.152.587,22	0,00
1083233	SPESE RELATIVE ALL'ATTUAZIONE DEL PROGETTO INNOVA - INTERREG III - B - ARCHI-MED				
	C.E. CONNESSI: 2033411				
CAP.RESIDUI PROPRI	1083233 / 2006	1.152.587,22			
	TOTALI	**1.152.587,22**			
4.2.1 (02 02 10) [05 05 01 51]	(RIS. VINCOLATE)		0,00	51.704,15	0,00
1083234	SPESE PER L'ATTUAZIONE DEL PROGETTO ''MED.IN.TRA.D.E.'' - INTERREG III-B ARCHI-MED				
	C.E. CONNESSI: 2033411				
CAP.RESIDUI DI STANZ.	1083234 / 2007	51.704,15			0,00
	TOTALI	**51.704,15**			**0,00**

PAGAMENTI IN CONTO COMPETENZA E IN CONTO RESIDUI	RESIDUI ELIMINATI PER REISCRIZIONE	INSUSSISTENZA O PRESCRIZIONE	ECONOMIA VINCOLATA	PERENZIONE	REISCRIZIONE DI RESIDUI DI STANZIAMENTO	RESIDUI DA RIPORTARE PROVENIENTI DALL'ESERCIZIO DI COM.ZA E PRECEDENTI PROPRI	DI STANZIAMENTO
€	€	€	€	€	€	€	€
0,00						0,00	0,00
0,00	0,00	0,00	0,00	0,00		754,46	
0,00	0,00	0,00	0,00	0,00		2.758,41	
0,00	0,00	0,00	0,00	0,00		12.300,00	
0,00	**0,00**	**0,00**	**0,00**	**0,00**		**15.812,87**	
0,00	0,00	540,00	0,00		0,00	0,00	0,00
0,00	**0,00**	**540,00**	**0,00**		**0,00**	**0,00**	**0,00**
0,00						0,00	0,00
0,00	0,00	0,00	0,00	0,00		1.152.587,22	
0,00	**0,00**	**0,00**	**0,00**	**0,00**		**1.152.587,22**	
0,00						0,00	0,00
0,00	0,00	51.704,15	0,00		0,00	0,00	0,00
0,00	**0,00**	**51.704,15**	**0,00**		**0,00**	**0,00**	**0,00**

R E G I O N E P U G L I A CONTO DEL BILANCIO ESERCIZIO FINANZIARIO 2010 - SPESE -

NUMERO	DESCRIZIONE CAPITOLI	RESIDUI ACCERTATI INIZIO ESERCIZIO €	STANZIAMENTI DEFINITIVI DI COMPETENZA €	STANZIAMENTI DEFINITIVI DI CASSA €	IMPEGNI ASSUNTI NELL'ESERCIZIO €
4.2.1 (02 02 10) [05 05 01 51]	(RIS. VINCOLATE)		0,00	71.414,39	0,00
1083235	SPESE PER L'ATTUAZIONE DEL PROGETTO ''SIMCODE'' - INTERREG III-B ARCHI-MED				
	C.E. CONNESSI: 2033411				
CAP.RESIDUI PROPRI	1083235 / 2007	1.646,19			
	1083235 / 2008	4.701,32			
	TOTALI	**6.347,51**			
CAP.RESIDUI DI STANZ.	1083235 / 2007	65.066,88			0,00
	TOTALI	**65.066,88**			**0,00**
4.2.1 (02 02 10) [04 05 02 06]	(RIS. VINCOLATE)		0,00	34.815,67	0,00
1083236	SPESE PER L'ATTUAZIONE DEL PROGETTO ''MOS.MED.IA'' - INTERREG III-B ARCHI-MED				
	C.E. CONNESSI: 2033412				
CAP.RESIDUI PROPRI	1083236 / 2007	32.840,70			
	TOTALI	**32.840,70**			
CAP.RESIDUI DI STANZ.	1083236 / 2008	1.974,97			0,00
	TOTALI	**1.974,97**			**0,00**
4.2.1 (02 02 10) [08 02 01 91]	(RIS. VINCOLATE)		0,00	294.864,25	0,00
1083237	SPESE RELATIVE ALL'ATTUAZIONE DEL PROGETTO "NOVAGRIMED" P.O. MEDITERRANEO FESR.				
	C.E. CONNESSI: 2054716				
CAP.RESIDUI PROPRI	1083237 / 2009	294.864,25			
	TOTALI	**294.864,25**			

PAGAMENTI IN CONTO COMPETENZA E IN CONTO RESIDUI	RESIDUI ELIMINATI PER REISCRIZIONE	INSUSSISTENZA O PRESCRIZIONE	ECONOMIA VINCOLATA	PERENZIONE	REISCRIZIONE DI RESIDUI DI STANZIAMENTO	RESIDUI DA RIPORTARE PROVENIENTI DALL'ESERCIZIO DI COM.ZA E PRECEDENTI PROPRI	DI STANZIAMENTO
€	€	€	€	€	€	€	€
0,00						0,00	0,00
0,00	0,00	0,00	0,00	0,00		1.646,19	
0,00	0,00	0,00	0,00	0,00		4.701,32	
0,00	**0,00**	**0,00**	**0,00**	**0,00**		**6.347,51**	
0,00	0,00	65.066,88	0,00		0,00	0,00	0,00
0,00	**0,00**	**65.066,88**	**0,00**		**0,00**	**0,00**	**0,00**
0,00						0,00	0,00
0,00	0,00	0,00	0,00	0,00		32.840,70	
0,00	**0,00**	**0,00**	**0,00**	**0,00**		**32.840,70**	
0,00	0,00	0,00	0,00		0,00	0,00	1.974,97
0,00	**0,00**	**0,00**	**0,00**		**0,00**	**0,00**	**1.974,97**
0,00						0,00	0,00
130.509,13	0,00	0,00	0,00	0,00		164.355,12	
130.509,13	**0,00**	**0,00**	**0,00**	**0,00**		**164.355,12**	

R E G I O N E P U G L I A CONTO DEL BILANCIO ESERCIZIO FINANZIARIO 2010 - SPESE -

NUMERO	DESCRIZIONE CAPITOLI	RESIDUI ACCERTATI INIZIO ESERCIZIO €	STANZIAMENTI DEFINITIVI DI COMPETENZA €	STANZIAMENTI DEFINITIVI DI CASSA €	IMPEGNI ASSUNTI NELL'ESERCIZIO €
4.2.1 (02 02 10) [08 02 01 91]	(RIS. VINCOLATE)		0,00	104.350,00	0,00
1083238	SPESE RELATIVE ALL'ATTUAZIONE DEL PROGETTO "BIOLMED" P.O. MEDITERRANEO FESR.				
	C.E. CONNESSI: 2053601				
CAP.RESIDUI PROPRI	1083238 / 2009	104.350,00			
	TOTALI	**104.350,00**			
4.2.1 (04 02 01) [08 02 01 09]	(RIS. VINCOLATE)		1.983.206,00	1.983.206,00	1.543.206,00
1083239	SPESE PER L'ATTUAZIONE DEL PROGRAMMA FOSEL.				
	C.E. CONNESSI: 2053476				
4.2.1 (02 02 10) [04 07 03 01]	(RIS. VINCOLATE)		0,00	109.725,00	0,00
1083240	SPESE PER L'ATTUAZIONE DEL PROGETTO THALES -INTERREG III-B ARCHIMED.				
	C.E. CONNESSI: 2033411				
CAP.RESIDUI DI STANZ.	1083240 / 2007	109.725,00			0,00
	TOTALI	**109.725,00**			**0,00**
4.2.1 (04 02 01) [08 02 01 09]	(RIS. AUTONOME)		55.000,00	55.000,00	0,00
1083241	COFINANZIAMENTO REGIIONALE PROGRAMMA FOSEL				
4.2.1 (02 02 10) [04 06 01 91]	(RIS. VINCOLATE)		0,00	0,00	0,00
1083321	SPESE RELATINE ALL'ATTUAZIONEDEL PROGETTO CENTURIO INTERREG III-C WEST ZONE.				
	C.E. CONNESSI: 2053471				

PAGAMENTI IN CONTO COMPETENZA E IN CONTO RESIDUI	RESIDUI ELIMINATI PER REISCRIZIONE	INSUSSISTENZA O PRESCRIZIONE	ECONOMIA VINCOLATA	PERENZIONE	REISCRIZIONE DI RESIDUI DI STANZIAMENTO	RESIDUI DA RIPORTARE PROVENIENTI DALL'ESERCIZIO DI COM.ZA E PRECEDENTI PROPRI	DI STANZIAMENTO
€	€	€	€	€	€	€	€
0,00						0,00	0,00
35.995,62	0,00	0,00	0,00	0,00		68.354,38	
35.995,62	**0,00**	**0,00**	**0,00**	**0,00**		**68.354,38**	
662.168,00						881.038,00	125.777,67
0,00						0,00	0,00
0,00	0,00	109.725,00	0,00		0,00	0,00	0,00
0,00	**0,00**	**109.725,00**	**0,00**		**0,00**	**0,00**	**0,00**
0,00						0,00	55.000,00
0,00						0,00	0,00

R E G I O N E P U G L I A CONTO DEL BILANCIO ESERCIZIO FINANZIARIO 2010 - SPESE -

NUMERO	DESCRIZIONE CAPITOLI	RESIDUI ACCERTATI INIZIO ESERCIZIO €	STANZIAMENTI DEFINITIVI DI COMPETENZA €	STANZIAMENTI DEFINITIVI DI CASSA €	IMPEGNI ASSUNTI NELL'ESERCIZIO €
4.2.1 (22 02 02) [04 08 07]	(RIS. VINCOLATE)		2.517.986,15	9.943.954,50	0,00
1083400	P.O. COOPERAZIONE TERRITORIALE EUROPEA 2007/2013 GRECIA/ITALIA. EROGAZIONI AI BENEFICIARI FINALI DELLE CONTROPARTITE PUBBLICHE NAZIONALI (FONDO DI ROTAZIONE L. 183/87) AFFERENTI LE ATTIVITA' DI CUI ALL'ASSE 1; ASSE 2; ASSE 3				
	C.E. CONNESSI: 2054715				
CAP.RESIDUI PROPRI	1083400 / 2009	7.425.968,35			
	TOTALI	7.425.968,35			
4.2.1 (02 02 10) [04 08 07]	(RIS. VINCOLATE)		164.817,47	587.459,55	150.000,00
1083410	P.O. COOPERAZIONE TERRITORIALE EUROPEA 2007/2013 GRECIA/ITALIA. COFINANZIAMENTO NAZIONALE (FONDO DI ROTAZIONE L. 183/87) ASSE 4 ASSISTENZA TECNICA.				
	C.E. CONNESSI: 2054715				
CAP.RESIDUI PROPRI	1083410 / 2009	422.642,08			
	TOTALI	422.642,08			
4.2.1 (02 02 10) [08 02 01 07]	(RIS. VINCOLATE)		30.000,00	30.000,00	23.000,00
1086000	P.O.-MED - SPESE PER ORGANIZZAZIONE EVENTO DI COMUNICAZIONE E DISSEMINAZIONE TN MED-REGIONE PUGLIA. DECRETO DIRIGENZIALE REGIONE CAMPANIA N. 105 DEL 30/12/2009				
	C.E. CONNESSI: 2053477				

PAGAMENTI IN CONTO COMPETENZA E IN CONTO RESIDUI	RESIDUI ELIMINATI PER REISCRIZIONE	INSUSSISTENZA O PRESCRIZIONE	ECONOMIA VINCOLATA	PERENZIONE	REISCRIZIONE DI RESIDUI DI STANZIAMENTO	RESIDUI DA RIPORTARE PROVENIENTI DALL'ESERCIZIO DI COM.ZA E PRECEDENTI PROPRI	DI STANZIAMENTO
€	€	€	€	€	€	€	€
0,00						0,00	2.517.986,15
0,00	0,00	0,00	0,00	0,00		7.425.968,35	
0,00	**0,00**	**0,00**	**0,00**	**0,00**		**7.425.968,35**	
120.000,00						30.000,00	14.817,47
20.152,41	0,00	0,00	0,00	0,00		402.489,67	
20.152,41	**0,00**	**0,00**	**0,00**	**0,00**		**402.489,67**	
23.000,00						0,00	0,00

R E G I O N E P U G L I A CONTO DEL BILANCIO ESERCIZIO FINANZIARIO 2010 - SPESE -

NUMERO	DESCRIZIONE CAPITOLI	RESIDUI ACCERTATI INIZIO ESERCIZIO €	STANZIAMENTI DEFINITIVI DI COMPETENZA €	STANZIAMENTI DEFINITIVI DI CASSA €	IMPEGNI ASSUNTI NELL'ESERCIZIO €
4.2.1 (22 01 01) [04 05 05 91]	(RIS. VINCOLATE)		0,00	3.184.467,84	0,00
1103111	SPESA PER L'ATTUAZIONE DELL'ASSE 1 - TRASPORTI, COMUNICAZIONE E SICUREZZA - DEL P.I.C INTERREG III A ITALIA - ALBANIA - FESR				
	C.E. CONNESSI: 2053701				
CAP.RESIDUI PROPRI	1103111 / 2003	4.442,78			
	1103111 / 2004	189.709,44			
	1103111 / 2005	702.150,72			
	1103111 / 2006	643.643,43			
	1103111 / 2007	1.644.521,47			
	TOTALI	**3.184.467,84**			
4.2.1 (22 01 01) [05 06 01 91]	(RIS. VINCOLATE)		0,00	4.672.072,48	0,00
1103112	SPESA PER L'ATTUAZIONE DELL'ASSE 2 - AMBIENTE E SANITA' - DEL P.I.C INTERREG III A ITALIA - ALBANIA - FESR				
	C.E. CONNESSI: 2053701				
CAP.RESIDUI PROPRI	1103112 / 2005	3.043.884,00			
	1103112 / 2006	1.497.820,20			
	1103112 / 2008	127.500,00			
	1103112 / 2009	2.868,28			
	TOTALI	**4.672.072,48**			

PAGAMENTI IN CONTO COMPETENZA E IN CONTO RESIDUI	RESIDUI ELIMINATI PER REISCRIZIONE	INSUSSISTENZA O PRESCRIZIONE	ECONOMIA VINCOLATA	PERENZIONE	REISCRIZIONE DI RESIDUI DI STANZIAMENTO	RESIDUI DA RIPORTARE PROVENIENTI DALL'ESERCIZIO DI COM.ZA E PRECEDENTI PROPRI	DI STANZIAMENTO
€	€	€	€	€	€	€	€
0,00						0,00	0,00
0,00	0,00	4.442,78	0,00	0,00		0,00	
0,00	0,00	0,00	0,00	0,00		189.709,44	
0,00	0,00	0,00	0,00	0,00		702.150,72	
207.986,99	0,00	0,00	0,00	0,00		435.656,44	
0,00	0,00	0,00	0,00	0,00		1.644.521,47	
207.986,99	**0,00**	**4.442,78**	**0,00**	**0,00**		**2.972.038,07**	
0,00						0,00	0,00
1.836.331,15	0,00	0,00	0,00	0,00		1.207.552,85	
659.776,80	0,00	0,00	0,00	0,00		838.043,40	
0,00	0,00	0,00	0,00	0,00		127.500,00	
0,00	0,00	0,00	0,00	0,00		2.868,28	
2.496.107,95	**0,00**	**0,00**	**0,00**	**0,00**		**2.175.964,53**	

R E G I O N E P U G L I A CONTO DEL BILANCIO ESERCIZIO FINANZIARIO 2010 - SPESE -

NUMERO	DESCRIZIONE CAPITOLI	RESIDUI ACCERTATI INIZIO ESERCIZIO €	STANZIAMENTI DEFINITIVI DI COMPETENZA €	STANZIAMENTI DEFINITIVI DI CASSA €	IMPEGNI ASSUNTI NELL'ESERCIZIO €
4.2.1 (22 01 01) [10 09 01 91]	(RIS. VINCOLATE)		5.280,63	595.607,24	0,00
1103113	SPESA PER L'ATTUAZIONE DELL'ASSE 3 - SVILUPPO ECONOMICO E OCCUPAZIONE - DEL P.I.C INTERREG III A ITALIA - ALBANIA - FESR				
	C.E. CONNESSI: 2053701				
CAP.RESIDUI PROPRI	1103113 / 2004	126.451,40			
	1103113 / 2005	80.690,05			
	1103113 / 2006	383.185,16			
	TOTALI	**590.326,61**			—
4.2.1 (22 01 01) [04 07 03 01]	(RIS. VINCOLATE)		0,00	2.058.162,21	0,00
1103114	SPESA PER L'ATTUAZIONE DELL'ASSE 4 - TURISMO,BENI CULTURALI E COOPERAZIONE ISTITUZIONALE - DEL P.I.C INTERREG III A ITALIA - ALBANIA - FESR				
	C.E. CONNESSI: 2053701				
CAP.RESIDUI PROPRI	1103114 / 2003	250,55			
	1103114 / 2004	16.195,33			
	1103114 / 2005	761.863,16			
	1103114 / 2006	1.234.508,98			
	1103114 / 2008	39.492,40			
	1103114 / 2009	5.851,79			
	TOTALI	**2.058.162,21**			—

PAGAMENTI IN CONTO COMPETENZA E IN CONTO RESIDUI	RESIDUI ELIMINATI PER REISCRIZIONE	INSUSSISTENZA O PRESCRIZIONE	ECONOMIA VINCOLATA	PERENZIONE	REISCRIZIONE DI RESIDUI DI STANZIAMENTO	RESIDUI DA RIPORTARE PROVENIENTI DALL'ESERCIZIO DI COM.ZA E PRECEDENTI PROPRI	DI STANZIAMENTO
€	€	€	€	€	€	€	€
0,00						0,00	5.280,63
0,00	0,00	0,00	0,00	0,00		126.451,40	
0,00	0,00	0,00	0,00	0,00		80.690,05	
93.363,67	0,00	0,00	0,00	0,00		289.821,49	
93.363,67	**0,00**	**0,00**	**0,00**	**0,00**		**496.962,94**	
0,00						0,00	0,00
0,00	0,00	0,00	0,00	0,00		250,55	
0,00	0,00	0,00	0,00	0,00		16.195,33	
5.198,51	0,00	0,00	0,00	0,00		756.664,65	
0,00	0,00	0,00	0,00	0,00		1.234.508,98	
0,00	0,00	0,00	0,00	0,00		39.492,40	
0,00	0,00	0,00	0,00	0,00		5.851,79	
5.198,51	**0,00**	**0,00**	**0,00**	**0,00**		**2.052.963,70**	

R E G I O N E P U G L I A CONTO DEL BILANCIO ESERCIZIO FINANZIARIO 2010 - SPESE -

NUMERO	DESCRIZIONE CAPITOLI	RESIDUI ACCERTATI INIZIO ESERCIZIO €	STANZIAMENTI DEFINITIVI DI COMPETENZA €	STANZIAMENTI DEFINITIVI DI CASSA €	IMPEGNI ASSUNTI NELL'ESERCIZIO €
4.2.1 (02 01 01) [01 02 01 01]	(RIS. VINCOLATE)		1.087,75	21.837,95	0,00
1103115	SPESA PER L'ATTUAZIONE DELL'ASSE 5 -GESTIONE E ASSISTENZA TECNICA - DEL P.I.C INTERREG III A ITALIA - ALBANIA - FESR				
	C.E. CONNESSI: 2053701				
CAP.RESIDUI PROPRI	1103115 / 2006	393,16			
	1103115 / 2009	20.357,04			
	TOTALI	**20.750,20**			
4.2.1 (22 01 01) [04 05 05 91]	(RIS. VINCOLATE)		0,00	20.248.554,94	0,00
1103121	COFINANZIAMENTO U.E. E STATO DELL'ASSE 1DEL P.I.C. INTERREG III - A ITALIA GRECIA.				
	C.E. CONNESSI: 2033408				
CAP.RESIDUI PROPRI	1103121 / 2005	13.684.258,55			
	1103121 / 2006	6.564.296,39			
	TOTALI	**20.248.554,94**			
4.2.1 (22 01 01) [04 05 05 91]	(RIS. VINCOLATE)		0,00	2.970.167,10	0,00
1103122	COFINANZIAMENTO U.E. E STATO DELL'ASSE 2 DEL P.I.C. INTERREG III - A ITALIA GRECIA.				
	C.E. CONNESSI: 2033408				
CAP.RESIDUI PROPRI	1103122 / 2006	2.970.167,10			
	TOTALI	**2.970.167,10**			

PAGAMENTI IN CONTO COMPETENZA E IN CONTO RESIDUI	RESIDUI ELIMINATI PER REISCRIZIONE	INSUSSISTENZA O PRESCRIZIONE	ECONOMIA VINCOLATA	PERENZIONE	REISCRIZIONE DI RESIDUI DI STANZIAMENTO	RESIDUI DA RIPORTARE PROVENIENTI DALL'ESERCIZIO DI COM.ZA E PRECEDENTI PROPRI	DI STANZIAMENTO
€	€	€	€	€	€	€	€
0,00						0,00	1.087,75
109,83	0,00	283,33	0,00	0,00		0,00	
460,45	0,00	0,00	0,00	0,00		19.896,59	
570,28	**0,00**	**283,33**	**0,00**	**0,00**		**19.896,59**	
0,00						0,00	0,00
1.527.365,66	0,00	0,00	0,00	0,00		12.156.892,89	
4.069.914,11	0,00	0,00	0,00	0,00		2.494.382,28	
5.597.279,77	**0,00**	**0,00**	**0,00**	**0,00**		**14.651.275,17**	
0,00						0,00	0,00
2.009.632,09	0,00	0,00	0,00	0,00		960.535,01	
2.009.632,09	**0,00**	**0,00**	**0,00**	**0,00**		**960.535,01**	

R E G I O N E P U G L I A CONTO DEL BILANCIO ESERCIZIO FINANZIARIO 2010 - SPESE -

NUMERO	DESCRIZIONE CAPITOLI	RESIDUI ACCERTATI INIZIO ESERCIZIO €	STANZIAMENTI DEFINITIVI DI COMPETENZA €	STANZIAMENTI DEFINITIVI DI CASSA €	IMPEGNI ASSUNTI NELL'ESERCIZIO €
4.2.1 (22 01 01) [04 05 05 91]	(RIS. VINCOLATE)		1.072.878,52	4.724.667,17	1.072.878,52
1103123	COFINANZIAMENTO U.E. E STATO DELL'ASSE 3 DEL P.I.C. INTERREG III - A ITALIA GRECIA.				
	C.E. CONNESSI: 2033408				
CAP.RESIDUI PROPRI	1103123 / 2006	3.638.125,72			
	1103123 / 2007	13.662,93			
	TOTALI	**3.651.788,65**			
4.2.1 (02 02 10) [04 05 05 91]	(RIS. VINCOLATE)		22.455,00	300.767,51	0,00
1103124	COFINANZIAMENTO U.E. E STATO DELL'ASSE 4DEL P.I.C. INTERREG III - A ITALIA GRECIA.				
	C.E. CONNESSI: 2033408				
CAP.RESIDUI PROPRI	1103124 / 2004	4.882,22			
	1103124 / 2005	5.485,52			
	1103124 / 2006	35.590,56			
	1103124 / 2009	207.629,01			
	TOTALI	**253.587,31**			
CAP.RESIDUI DI STANZ.	1103124 / 2006	21.484,85			0,00
	1103124 / 2008	3.240,35			0,00
	TOTALI	**24.725,20**			**0,00**
4.2.1 (22 01 01) [04 05 05 91]	(RIS. VINCOLATE)		0,00	0,00	0,00
1103131	COFINANZIAMENTO U.E. E STATO DELL'ASSE 1DEL P.I.C. INTERREG III - A ITALIA TRANSADRIATICO.				
	C.E. CONNESSI: 2033409				

PAGAMENTI IN CONTO COMPETENZA E IN CONTO RESIDUI	RESIDUI ELIMINATI PER REISCRIZIONE	INSUSSISTENZA O PRESCRIZIONE	ECONOMIA VINCOLATA	PERENZIONE	REISCRIZIONE DI RESIDUI DI STANZIAMENTO	RESIDUI DA RIPORTARE PROVENIENTI DALL'ESERCIZIO DI COM.ZA E PRECEDENTI PROPRI	DI STANZIAMENTO
€	€	€	€	€	€	€	€
425.000,00						647.878,52	0,00
981.932,42	0,00	0,00	1.029.563,37	0,00		1.626.629,93	
0,00	0,00	0,00	7.189,27	0,00		6.473,66	
981.932,42	**0,00**	**0,00**	**1.036.752,64**	**0,00**		**1.633.103,59**	
0,00						0,00	22.455,00
0,00	0,00	4.882,22	0,00	0,00		0,00	
0,00	0,00	5.485,52	0,00	0,00		0,00	
0,00	0,00	13.571,00	0,00	0,00		22.019,56	
140,27	0,00	6.800,00	0,00	0,00		200.688,74	
140,27	**0,00**	**30.738,74**	**0,00**	**0,00**		**222.708,30**	
0,00	0,00	21.484,85	0,00		0,00	0,00	0,00
0,00	0,00	3.240,35	0,00		0,00	0,00	0,00
0,00	**0,00**	**24.725,20**	**0,00**		**0,00**	**0,00**	**0,00**
0,00						0,00	0,00

R E G I O N E P U G L I A CONTO DEL BILANCIO ESERCIZIO FINANZIARIO 2010 - SPESE -

NUMERO	DESCRIZIONE CAPITOLI	RESIDUI ACCERTATI INIZIO ESERCIZIO €	STANZIAMENTI DEFINITIVI DI COMPETENZA €	STANZIAMENTI DEFINITIVI DI CASSA €	IMPEGNI ASSUNTI NELL'ESERCIZIO €
4.2.1 (22 01 01) [04 05 05 91]	(RIS. VINCOLATE)		0,00	0,00	0,00
1103132	COFINANZIAMENTO U.E. E STATO DELL'ASSE 2 DEL P.I.C. INTERREG III - A TRANSADRIATICO. C.E. CONNESSI: 2033409				
4.2.1 (22 01 01) [04 05 05 91]	(RIS. VINCOLATE)		0,00	0,00	0,00
1103133	COFINANZIAMENTO U.E. E STATO DELL'ASSE 3 DEL P.I.C. INTERREG III - A TRANSADRIATICO. C.E. CONNESSI: 2033409				
4.2.1 (22 01 01) [04 05 05 91]	(RIS. VINCOLATE)		0,00	0,00	0,00
1103134	COFINANZIAMENTO U.E. E STATO DELL'ASSE 4 DEL P.I.C. INTERREG III - A TRANSADRIATICO. C.E. CONNESSI: 2033409				
4.2.1 (22 01 01) [04 05 05 91]	(RIS. AUTONOME)		0,00	0,00	0,00
1103221	COFINANZIAMENTO REGIONALE PER LA PARTECIPAZIONE AL PROGETTO SIMOCA - INTERREG III - B 2000/2006 CADSES				
TOTALE U.P.B. 4.2.1	**COMPETENZA**		**6.809.819,66**	**88.596.721,06**	**3.700.213,43**
	RESIDUI PROPRI	**81.363.963,59**			
	RESIDUI DI STANZIAMENTO	**422.937,81**			**0,00**
TOTALE SERVIZIO 4.2	**COMPETENZA**		**6.809.819,66**	**88.596.721,06**	**3.700.213,43**
	RESIDUI PROPRI	**81.363.963,59**			
	RESIDUI DI STANZIAMENTO	**422.937,81**			**0,00**

PAGAMENTI IN CONTO COMPETENZA E IN CONTO RESIDUI	RESIDUI ELIMINATI PER REISCRIZIONE	INSUSSISTENZA O PRESCRIZIONE	ECONOMIA VINCOLATA	PERENZIONE	REISCRIZIONE DI RESIDUI DI STANZIAMENTO	RESIDUI DA RIPORTARE PROVENIENTI DALL'ESERCIZIO DI COM.ZA E PRECEDENTI PROPRI	DI STANZIAMENTO
€	€	€	€	€	€	€	€
0,00						0,00	0,00
0,00						0,00	0,00
0,00						0,00	0,00
0,00						0,00	0,00
1.857.254,59						1.842.958,84	2.788.383,90
15.721.326,49	0,00	67.333,04	1.228.896,96	263.097,39		64.083.309,71	
0,00	0,00	407.337,99	0,00		0,00	0,00	15.599,82
1.857.254,59						1.842.958,84	2.788.383,90
15.721.326,49	0,00	67.333,04	1.228.896,96	263.097,39		64.083.309,71	
0,00	0,00	407.337,99	0,00		0,00	0,00	15.599,82

R E G I O N E P U G L I A CONTO DEL BILANCIO ESERCIZIO FINANZIARIO 2010 - SPESE -

NUMERO	DESCRIZIONE CAPITOLI	RESIDUI ACCERTATI INIZIO ESERCIZIO €	STANZIAMENTI DEFINITIVI DI COMPETENZA €	STANZIAMENTI DEFINITIVI DI CASSA €	IMPEGNI ASSUNTI NELL'ESERCIZIO €
R I E P I L O G O U.P.B.					
U.P.B. 4.2.1 MEDITERRANEO					
	COMPETENZA		6.809.819,66	88.596.721,06	3.700.213,43
	RESIDUI PROPRI	81.363.963,59			
	RESIDUI DI STANZIAMENTO	422.937,81			0,00
TOTALE SERVIZIO 4.2	COMPETENZA		6.809.819,66	88.596.721,06	3.700.213,43
	RESIDUI PROPRI	81.363.963,59			
	RESIDUI DI STANZIAMENTO	422.937,81			0,00

PAGAMENTI IN CONTO COMPETENZA E IN CONTO RESIDUI	RESIDUI ELIMINATI PER REISCRIZIONE	INSUSSISTENZA O PRESCRIZIONE	ECONOMIA VINCOLATA	PERENZIONE	REISCRIZIONE DI RESIDUI DI STANZIAMENTO	RESIDUI DA RIPORTARE PROVENIENTI DALL'ESERCIZIO DI COM.ZA E PRECEDENTI PROPRI	DI STANZIAMENTO
€	€	€	€	€	€	€	€
1.857.254,59						1.842.958,84	2.788.383,90
15.721.326,49	0,00	67.333,04	1.228.896,96	263.097,39		64.083.309,71	
0,00	0,00	407.337,99	0,00		0,00	0,00	15.599,82
1.857.254,59						1.842.958,84	2.788.383,90
15.721.326,49	0,00	67.333,04	1.228.896,96	263.097,39		64.083.309,71	
0,00	0,00	407.337,99	0,00		0,00	0,00	15.599,82

R E G I O N E P U G L I A CONTO DEL BILANCIO ESERCIZIO FINANZIARIO 2010 - SPESE -

NUMERO	DESCRIZIONE CAPITOLI	RESIDUI ACCERTATI INIZIO ESERCIZIO €	STANZIAMENTI DEFINITIVI DI COMPETENZA €	STANZIAMENTI DEFINITIVI DI CASSA €	IMPEGNI ASSUNTI NELL'ESERCIZIO €
SERVIZIO 4.3	AREA POLITICHE PER LA PROMOZIONE DEL TERRITORIO DEI SAPERI E DEI TALENTI - SERVIZIO BENI CULTURALI				
U.P.B. 4.3.1	BENI BIBBLIOTECARI				
4.3.1 (22 02 02) [08 02 01 04] (RIS. AUTONOME)			200.000,00	200.000,00	0,00
811005	CONTRIBUTI PER MUSEI DI ENTI LOCALI ED ENTI E/O ISTITUZIONI DI INTERESSE LOCALI. (L.R. 21/1979 E L.R. 10/1993)				
4.3.1 (04 02 02) [08 02 01 01] (RIS. AUTONOME)			0,00	0,00	0,00
811010	CONTRIBUTI PER BIBLIOTECHE DI ENTI LOCALI ED ENTI E/O ISTITUZIONI DI INTERESSE LOCALE L.R.22/79.				
4.3.1 (02 01 01) [08 02 01 91] (RIS. AUTONOME)			0,00	0,00	0,00
811015	SPESE DI FUNZIONAMENTO DEL CENTRO DI DOCUMENTAZIONE IN MATERIA DI BENI CULTURALI. ART. 19 LETT. B L.R. 24/2000				
4.3.1 (02 02 07) [08 02 01 91] (RIS. AUTONOME)			0,00	1.120.875,00	0,00
811020	SPESE PER LA PROMOZIONE DEL PATRIMONIO CULTURALE. ART. 19 LETT. F), G), H, L.R. 24/2000.				
CAP.RESIDUI PROPRI	811020 / 2008	520.875,00			
	811020 / 2009	600.000,00			
	TOTALI	1.120.875,00			
4.3.1 (02 01 01) [08 02 01 91] (RIS. AUTONOME)			295.732,63	2.826.904,11	295.732,63
811025	SPESE PER RECUPERO E VALORIZZAZIONE DEI BENI CULTURALI MOBILI (PITTORICI, MUSICALI, ECC.) AVENTI CARATTERE DI RARITA' E DI PREGIO, ART. 19 LETT. A L.R. 24/2000.				
CAP.RESIDUI PROPRI	811025 / 2008	1.281.171,48			
	811025 / 2009	1.250.000,00			
	TOTALI	2.531.171,48			

PAGAMENTI IN CONTO COMPETENZA E IN CONTO RESIDUI	RESIDUI ELIMINATI PER REISCRIZIONE	INSUSSISTENZA O PRESCRIZIONE	ECONOMIA VINCOLATA	PERENZIONE	REISCRIZIONE DI RESIDUI DI STANZIAMENTO	RESIDUI DA RIPORTARE PROVENIENTI DALL'ESERCIZIO DI COM.ZA E PRECEDENTI PROPRI	DI STANZIAMENTO
€	€	€	€	€	€	€	€
0,00						0,00	0,00
0,00						0,00	0,00
0,00						0,00	0,00
0,00						0,00	0,00
310.000,00	0,00	0,00	0,00	210.875,00		0,00	
321.499,60	0,00	0,00	0,00	0,00		278.500,40	
631.499,60	**0,00**	**0,00**	**0,00**	**210.875,00**		**278.500,40**	
295.732,63						0,00	0,00
418.730,15	0,00	0,00	456,00	861.985,33		0,00	
0,00	0,00	0,00	0,00	0,00		1.250.000,00	
418.730,15	**0,00**	**0,00**	**456,00**	**861.985,33**		**1.250.000,00**	

R E G I O N E P U G L I A CONTO DEL BILANCIO ESERCIZIO FINANZIARIO 2010 - SPESE -

NUMERO	SET	UPB	DESCRIZIONE CAPITOLI	RESIDUI ACCERTATI INIZIO ESERCIZIO €	STANZIAMENTI DEFINITIVI DI COMPETENZA €	STANZIAMENTI DEFINITIVI DI CASSA €	IMPEGNI ASSUNTI NELL'ESERCIZIO €
	4.3.1	(02 02 08) [08 02 01 91]	(RIS. AUTONOME)		0,00	0,00	0,00
811030			SPESE DI FUNZIONAMENTO DELLA COMMISSIONE REGIONALE PER I BENI CULTURALI DI CUI ALL'ART. 22 DELLA L.R. 24/2000				
	4.3.1	(02 02 14) [08 02 01 07]	(RIS. VINCOLATE)		0,00	0,00	0,00
811035			COMPLETAMENTO E INTEGRAZIONE PROGETTO MINISTERIALE MEDIATECA 2000 DIFFUSIONE, VALORIZZAZIONE E PROMOZIONE. DELIBERA CIPE 11/11/1998				
			C.E. CONNESSI: 2033240				
	TOTALE	**U.P.B.**	**4.3.1** **COMPETENZA**		**495.732,63**	**4.147.779,11**	**295.732,63**
			RESIDUI PROPRI	**3.652.046,48**			

PAGAMENTI IN CONTO COMPETENZA E IN CONTO RESIDUI	RESIDUI ELIMINATI PER REISCRIZIONE	INSUSSISTENZA O PRESCRIZIONE	ECONOMIA VINCOLATA	PERENZIONE	REISCRIZIONE DI RESIDUI DI STANZIAMENTO	RESIDUI DA RIPORTARE PROVENIENTI DALL'ESERCIZIO DI COM.ZA E PRECEDENTI PROPRI	DI STANZIAMENTO
€	€	€	€	€	€	€	€
0,00						0,00	0,00
0,00						0,00	0,00
295.732,63						0,00	0,00
1.050.229,75	0,00	0,00	456,00	1.072.860,33		1.528.500,40	

R E G I O N E P U G L I A CONTO DEL BILANCIO ESERCIZIO FINANZIARIO 2010 - SPESE -

NUMERO	DESCRIZIONE CAPITOLI	RESIDUI ACCERTATI INIZIO ESERCIZIO €	STANZIAMENTI DEFINITIVI DI COMPETENZA €	STANZIAMENTI DEFINITIVI DI CASSA €	IMPEGNI ASSUNTI NELL'ESERCIZIO €
SERVIZIO 4.3	AREA POLITICHE PER LA PROMOZIONE DEL TERRITORIO DEI SAPERI E DEI TALENTI - SERVIZIO BENI CULTURALI				
U.P.B. 4.3.2	P.O.R. 2000 2006 PATRIMONIO CULTURALE PUBBLICO				
4.3.2 (22 02 05) [08 02 01 91]	(RIS. VINCOLATE)		15.012,46	34.596.745,12	0,00
1091201	COFINANZIAMENTO COMUNITARIO E STATALE PER L'ATTUAZIONE DELLA MISURA 2.1 VALORIZZAZIONE E TUTELA DEL PATRIMONIO CULTURALE PUBBLICO E MIGLIORAMENTO DELL'OFFERTA E DELLA QUALITÀ DEI SERVIZI CULTURALI DEL P.O.R. 2000-2006. OBIETTIVO 1 - FESR.				
C.E. CONNESSI:	2053432 2053462				
CAP.RESIDUI PROPRI	1091201 / 2002	118.072,97			
	1091201 / 2003	80.004,42			
	1091201 / 2005	163,59			
	1091201 / 2006	753.254,31			
	1091201 / 2007	21.925.099,34			
	1091201 / 2008	11.692.613,13			
	TOTALI	**34.569.207,76**			
CAP.RESIDUI DI STANZ.	1091201 / 2009	12.524,90			0,00
	TOTALI	**12.524,90**			**0,00**

PAGAMENTI IN CONTO COMPETENZA E IN CONTO RESIDUI	RESIDUI ELIMINATI PER REISCRIZIONE	INSUSSISTENZA O PRESCRIZIONE	ECONOMIA VINCOLATA	PERENZIONE	REISCRIZIONE DI RESIDUI DI STANZIAMENTO	RESIDUI DA RIPORTARE PROVENIENTI DALL'ESERCIZIO DI COM.ZA E PRECEDENTI PROPRI	DI STANZIAMENTO
€	€	€	€	€	€	€	€
0,00						0,00	15.012,46
0,00	0,00	0,00	0,00	0,00		118.072,97	
0,00	0,00	0,00	0,00	0,00		80.004,42	
0,00	0,00	0,00	0,00	0,00		163,59	
0,00	0,00	0,00	0,00	0,00		753.254,31	
4.427.017,16	0,00	0,00	3.221,97	0,00		17.494.860,21	
318.750,00	0,00	0,00	0,00	0,00		11.373.863,13	
4.745.767,16	**0,00**	**0,00**	**3.221,97**	**0,00**		**29.820.218,63**	
0,00	0,00	0,00	0,00		0,00	0,00	12.524,90
0,00	**0,00**	**0,00**	**0,00**		**0,00**	**0,00**	**12.524,90**

R E G I O N E P U G L I A CONTO DEL BILANCIO ESERCIZIO FINANZIARIO 2010 - SPESE -

NUMERO	DESCRIZIONE CAPITOLI	RESIDUI ACCERTATI INIZIO ESERCIZIO €	STANZIAMENTI DEFINITIVI DI COMPETENZA €	STANZIAMENTI DEFINITIVI DI CASSA €	IMPEGNI ASSUNTI NELL'ESERCIZIO €
4.3.2 (22 02 05) [08 02 01 91]	(RIS. AUTONOME)		0,00	7.553.890,90	0,00
1095201	QUOTA REGIONALE PER L'ATTUAZIONE DELLA MISURA 2.1 VALORIZZAZIONE E TUTELA DEL PATRIMONIO CULTURALE PUBBLICO E MIGLIORAMENTO DELL'OFFERTA E DELLA QUALITÀ DEI SERVIZI CULTURALI DEL P.O.R. 2000-2006. OBIETTIVO 1 - FESR.				
CAP.RESIDUI PROPRI	1095201 / 2002	446.723,74			
	1095201 / 2003	647.246,19			
	1095201 / 2005	28,87			
	1095201 / 2006	45.695,38			
	1095201 / 2007	4.121.792,88			
	1095201 / 2008	2.292.403,84			
	TOTALI	**7.553.890,90**			
TOTALE U.P.B. 4.3.2	**COMPETENZA**		**15.012,46**	**42.150.636,02**	**0,00**
	RESIDUI PROPRI	**42.123.098,66**			
	RESIDUI DI STANZIAMENTO	**12.524,90**			**0,00**
TOTALE SERVIZIO 4.3	**COMPETENZA**		**510.745,09**	**46.298.415,13**	**295.732,63**
	RESIDUI PROPRI	**45.775.145,14**			
	RESIDUI DI STANZIAMENTO	**12.524,90**			**0,00**

PAGAMENTI IN CONTO COMPETENZA E IN CONTO RESIDUI €	RESIDUI ELIMINATI PER REISCRIZIONE €	INSUSSISTENZA O PRESCRIZIONE €	ECONOMIA VINCOLATA €	PERENZIONE €	REISCRIZIONE DI RESIDUI DI STANZIAMENTO €	RESIDUI DA RIPORTARE PROVENIENTI DALL'ESERCIZIO DI COM.ZA E PRECEDENTI PROPRI €	DI STANZIAMENTO €
0,00						0,00	0,00
0,00	0,00	0,00	0,00	0,00		446.723,74	
0,00	0,00	0,00	0,00	0,00		647.246,19	
0,00	0,00	0,00	0,00	0,00		28,87	
0,00	0,00	0,00	0,00	0,00		45.695,38	
328.657,21	0,00	0,00	0,00	0,00		3.793.135,67	
56.250,00	0,00	0,00	0,00	0,00		2.236.153,84	
384.907,21	**0,00**	**0,00**	**0,00**	**0,00**		**7.168.983,69**	
0,00						**0,00**	**15.012,46**
5.130.674,37	**0,00**	**0,00**	**3.221,97**	**0,00**		**36.989.202,32**	
0,00	**0,00**	**0,00**	**0,00**		**0,00**	**0,00**	**12.524,90**
295.732,63						**0,00**	**15.012,46**
6.180.904,12	**0,00**	**0,00**	**3.677,97**	**1.072.860,33**		**38.517.702,72**	
0,00	**0,00**	**0,00**	**0,00**		**0,00**	**0,00**	**12.524,90**

R E G I O N E P U G L I A CONTO DEL BILANCIO ESERCIZIO FINANZIARIO 2010 - SPESE -

NUMERO	DESCRIZIONE CAPITOLI	RESIDUI ACCERTATI INIZIO ESERCIZIO €	STANZIAMENTI DEFINITIVI DI COMPETENZA €	STANZIAMENTI DEFINITIVI DI CASSA €	IMPEGNI ASSUNTI NELL'ESERCIZIO €
R I E P I L O G O U.P.B.					
U.P.B. 4.3.1	BENI BIBBLIOTECARI				
	COMPETENZA		495.732,63	4.147.779,11	295.732,63
	RESIDUI PROPRI	3.652.046,48			
U.P.B. 4.3.2	P.O.R. 2000 2006 PATRIMONIO CULTURALE PUBBLICO				
	COMPETENZA		15.012,46	42.150.636,02	0,00
	RESIDUI PROPRI	42.123.098,66			
	RESIDUI DI STANZIAMENTO	12.524,90			0,00
TOTALE SERVIZIO 4.3	COMPETENZA		510.745,09	46.298.415,13	295.732,63
	RESIDUI PROPRI	45.775.145,14			
	RESIDUI DI STANZIAMENTO	12.524,90			0,00

PAGAMENTI IN CONTO COMPETENZA E IN CONTO RESIDUI	RESIDUI ELIMINATI PER REISCRIZIONE	INSUSSISTENZA O PRESCRIZIONE	ECONOMIA VINCOLATA	PERENZIONE	REISCRIZIONE DI RESIDUI DI STANZIAMENTO	RESIDUI DA RIPORTARE PROVENIENTI DALL'ESERCIZIO DI COM.ZA E PRECEDENTI PROPRI	DI STANZIAMENTO
€	€	€	€	€	€	€	€
295.732,63						0,00	0,00
1.050.229,75	0,00	0,00	456,00	1.072.860,33		1.528.500,40	
0,00						0,00	15.012,46
5.130.674,37	0,00	0,00	3.221,97	0,00		36.989.202,32	
0,00	0,00	0,00	0,00		0,00	0,00	12.524,90
295.732,63						0,00	15.012,46
6.180.904,12	0,00	0,00	3.677,97	1.072.860,33		38.517.702,72	
0,00	0,00	0,00	0,00		0,00	0,00	12.524,90

R E G I O N E P U G L I A CONTO DEL BILANCIO ESERCIZIO FINANZIARIO 2010 - SPESE -

NUMERO	DESCRIZIONE CAPITOLI	RESIDUI ACCERTATI INIZIO ESERCIZIO €	STANZIAMENTI DEFINITIVI DI COMPETENZA €	STANZIAMENTI DEFINITIVI DI CASSA €	IMPEGNI ASSUNTI NELL'ESERCIZIO €
SERVIZIO 4.4	AREA POLITICHE PER LA PROMOZIONE DEL TERRITORIO DEI SAPERI E DEI TALENTI - SERVIZIO SCUOLA, UNIVERSITA' E RICERCA				
U.P.B. 4.4.1	INTERVENTI IN MATERIA DI PUBBLICA ISTRUZIONE E DIRITTO ALLO STUDIO				
4.4.1 (02 02 14) [08 02 01 07] (RIS. AUTONOME)			0,00	43.589,15	0,00
812010 ATTIVITA' DEI CENTRI REGIONALI SERVIZI EDUCATIVI E CULTURALI L.R.42/80 ART.15-16-17.					
CAP.RESIDUI PROPRI 812010 / 2008		43.589,15			
	TOTALI	43.589,15			
4.4.1 (04 02 05) [09 03 02 02] (RIS. AUTONOME)			12.000.000,00	12.000.000,00	12.000.000,00
911010 CONTRIBUTO PER DIRITTO ALLO STUDIO (L.R. 42/80) .					
4.4.1 (04 02 02) [09 01 01 91] (RIS. VINCOLATE)			12.000.000,00	12.000.000,00	0,00
911020 CONTRIBUTI AI COMUNI PER LA FORNITURA DI LIBRI DI TESTO (L. 448/98.)					
C.E. CONNESSI: 2039500					
4.4.1 (04 02 02) [09 02 02] (RIS. VINCOLATE)			0,00	0,00	0,00
911030 SPESE PER LE FUNZIONI TRASFERITE IN MATERIA DI PUBBLICA ISTRUZIONE IN ATTUAZIONE DEL L'ART. 138 D.L.VO 112/98 E ART. 25 L.R. 24/2000.					
C.E. CONNESSI: 2039510					
4.4.1 (04 01 03) [09 05 01] (RIS. AUTONOME)			0,00	0,00	0,00
911060 FINANZIAMENTO DELL'UNITA' DI PSICOLOGIA SCOLASTICA E DELL'UNITA' DI PSICOLOGIA DI CUI AGLI ARTT. 12 E 15 DELLA L.R. 04/12/2009 N. 31.(L.R.34/2009 DI BILANCIO 2010)					

PAGAMENTI IN CONTO COMPETENZA E IN CONTO RESIDUI	RESIDUI ELIMINATI PER REISCRIZIONE	INSUSSISTENZA O PRESCRIZIONE	ECONOMIA VINCOLATA	PERENZIONE	REISCRIZIONE DI RESIDUI DI STANZIAMENTO	RESIDUI DA RIPORTARE PROVENIENTI DALL'ESERCIZIO DI COM.ZA E PRECEDENTI PROPRI	DI STANZIAMENTO
€	€	€	€	€	€	€	€
0,00						0,00	0,00
34.511,86	0,00	5,00	0,00	9.072,29		0,00	
34.511,86	**0,00**	**5,00**	**0,00**	**9.072,29**		**0,00**	
0,00						12.000.000,00	0,00
0,00						0,00	0,00
0,00						0,00	0,00
0,00						0,00	0,00

R E G I O N E P U G L I A CONTO DEL BILANCIO ESERCIZIO FINANZIARIO 2010 - SPESE -

NUMERO	DESCRIZIONE CAPITOLI	RESIDUI ACCERTATI INIZIO ESERCIZIO €	STANZIAMENTI DEFINITIVI DI COMPETENZA €	STANZIAMENTI DEFINITIVI DI CASSA €	IMPEGNI ASSUNTI NELL'ESERCIZIO €
4.4.1 (04 02 02) [09 02 01 91] (RIS. AUTONOME)			440.000,00	440.000,00	440.000,00
911070	L.R. N, 31/2009 INTERVENTI DI CUI ALL'ART.5 COMMA 1, LETTERE A-B-C-D-E-F-G-H-I-L-M-N-O (ART.35, L.R. 34/2009 BILANCIO 2010)				
4.4.1 (04 02 04) [09 03 01 01] (RIS. AUTONOME)			550.000,00	550.000,00	550.000,00
911075	COMPARTECIPAZIONE REGIONALE AL FINANZIAMENTO DI CUI AL COMMA 875, ART.1, L. 296/2006. (LEGGE ASSESTAMENTO 2010)				
4.4.1 (05 01 02) [09 01 01 01] (RIS. AUTONOME)			200.000,00	200.000,00	200.000,00
911080	INTERENTI PER LE SCUOLE PER L'INFANZIA PARITARIE PRIVATE SENZA FINE DI LUCRO (ART.36, L.R. 34/2009 BILANCIO 2010)				
4.4.1 (02 02 14) [09 07 01 05] (RIS. VINCOLATE)			505.418,64	505.418,64	114.741,00
916040	SPESE PER LA REALIZZAZIONE DELL'ANAGRAFE NAZIONALE PER L'EDILIZIA SCOLASTICA (L. 11/01/97 N.23 ART. 7) C.E. CONNESSI: 2046810				
4.4.1 (04 02 02) [10 01 02 01] (RIS. VINCOLATE)			0,00	107.201,92	0,00
916042	EROGAZIONE FONDI STATALI LEGGE 28/8/97 N. 284 IN MATERIA DI PREVENZIONE DELLA CECITA' E RIABILITAZIONE VISIVA E INTEGRAZIONE SOCIALE E LAVORATIVA DEI CIECHI PLURIMINORATI. C.E. CONNESSI: 2046820				
CAP.RESIDUI DI STANZ.	916042 / 2006	107.201,92			0,00
	TOTALI	**107.201,92**			**0,00**
4.4.1 (04 02 02) [09 02 01 91] (RIS. VINCOLATE)			13.024.549,00	13.024.549,00	13.024.549,00
916045	FINANZIAMENTO STATALE DA DEVOLVERE AI COMUNI PER L'ASSEGNAZIONE DI BORSE DI STUDIO (L. 62/2000, ART. 1, COMMA 12). C.E. CONNESSI: 2039600				

PAGAMENTI IN CONTO COMPETENZA E IN CONTO RESIDUI	RESIDUI ELIMINATI PER REISCRIZIONE	INSUSSISTENZA O PRESCRIZIONE	ECONOMIA VINCOLATA	PERENZIONE	REISCRIZIONE DI RESIDUI DI STANZIAMENTO	RESIDUI DA RIPORTARE PROVENIENTI DALL'ESERCIZIO DI COM.ZA E PRECEDENTI PROPRI	DI STANZIAMENTO
€	€	€	€	€	€	€	€
0,00						440.000,00	0,00
0,00						550.000,00	0,00
0,00						200.000,00	0,00
0,00						114.741,00	0,00
0,00						0,00	0,00
0,00	0,00	0,00	0,00		0,00	0,00	107.201,92
0,00	**0,00**	**0,00**	**0,00**		**0,00**	**0,00**	**107.201,92**
0,00						13.024.549,00	0,00

R E G I O N E P U G L I A CONTO DEL BILANCIO ESERCIZIO FINANZIARIO 2010 - SPESE -

NUMERO	DESCRIZIONE CAPITOLI	RESIDUI ACCERTATI INIZIO ESERCIZIO €	STANZIAMENTI DEFINITIVI DI COMPETENZA €	STANZIAMENTI DEFINITIVI DI CASSA €	IMPEGNI ASSUNTI NELL'ESERCIZIO €
4.4.1 (04 02 02) [09 07 01 91]	(RIS. VINCOLATE)		470.000,00	1.113.099,68	136.000,00
916050	EROGAZIONE FONDI STATALI PER LA TUTELA DELLE MINORANZE LINGUISTICHE. L. 482/99				
	C.E. CONNESSI: 2039610				
CAP.RESIDUI PROPRI	916050 / 2006	939,68			
	916050 / 2007	201.680,00			
	916050 / 2008	185.480,00			
	TOTALI	**388.099,68**			
CAP.RESIDUI DI STANZ.	916050 / 2008	255.000,00			0,00
	TOTALI	**255.000,00**			**0,00**
4.4.1 (22 02 02) [09 07 01 05]	(RIS. AUTONOME)		0,00	16.242.749,32	0,00
916055	COMPARTECIPAZIONE REGIONALE PER GLI INTERVENTI DI EDILIZIA SCOLASTICA AI SENSI DEL COMMA 625, ART.1, L. 296/2006.				
CAP.RESIDUI PROPRI	916055 / 2007	2.350.311,06			
	916055 / 2008	6.514.684,16			
	916055 / 2009	7.260.036,10			
	TOTALI	**16.125.031,32**			
CAP.RESIDUI DI STANZ.	916055 / 2008	63,00			0,00
	916055 / 2009	117.655,00			0,00
	TOTALI	**117.718,00**			**0,00**
4.4.1 (22 02 02) [09 07 01 05]	(RIS. AUTONOME)		7.453.986,00	7.453.986,00	7.453.986,00
916056	INTERVENTI REGIONALI STRAORDINARI IN MATERIA DI EDILIZIA SCOLASTICA. (LEGGE ASSESTAMENTO 2010)				

PAGAMENTI IN CONTO COMPETENZA E IN CONTO RESIDUI	RESIDUI ELIMINATI PER REISCRIZIONE	INSUSSISTENZA O PRESCRIZIONE	ECONOMIA VINCOLATA	PERENZIONE	REISCRIZIONE DI RESIDUI DI STANZIAMENTO	RESIDUI DA RIPORTARE PROVENIENTI DALL'ESERCIZIO DI COM.ZA E PRECEDENTI PROPRI	DI STANZIAMENTO
€	€	€	€	€	€	€	€
0,00						136.000,00	209.500,00
939,68	0,00	0,00	0,00	0,00		0,00	
200.480,00	0,00	0,00	0,00	0,00		1.200,00	
125.400,00	0,00	0,00	0,00	0,00		60.080,00	
326.819,68	**0,00**	**0,00**	**0,00**	**0,00**		**61.280,00**	
0,00	0,00	0,00	0,00		0,00	0,00	255.000,00
0,00	**0,00**	**0,00**	**0,00**		**0,00**	**0,00**	**255.000,00**
0,00						0,00	0,00
444.543,23	0,00	0,00	0,00	0,00		1.905.767,83	
1.104.032,09	0,00	0,00	0,00	0,00		5.410.652,07	
430.683,38	0,00	0,00	0,00	0,00		6.829.352,72	
1.979.258,70	**0,00**	**0,00**	**0,00**	**0,00**		**14.145.772,62**	
0,00	0,00	0,00	0,00		0,00	0,00	63,00
0,00	0,00	0,00	0,00		0,00	0,00	117.655,00
0,00	**0,00**	**0,00**	**0,00**		**0,00**	**0,00**	**117.718,00**
0,00						7.453.986,00	0,00

R E G I O N E P U G L I A CONTO DEL BILANCIO ESERCIZIO FINANZIARIO 2010 - SPESE -

NUMERO	DESCRIZIONE CAPITOLI	RESIDUI ACCERTATI INIZIO ESERCIZIO €	STANZIAMENTI DEFINITIVI DI COMPETENZA €	STANZIAMENTI DEFINITIVI DI CASSA €	IMPEGNI ASSUNTI NELL'ESERCIZIO €
4.4.1 (22 02 02) [09 07 01 05]	(RIS. VINCOLATE)		0,00	14.546.047,31	0,00
916060	TRASFERIMENTI A COMUNI E PROVINCE PER INTERVENTI DI EDILIZIA SCOLASTICA AI SENSI DELCOMMA 625, ART, 1, L. 296/2006.				
	C.E. CONNESSI: 2039625				
CAP.RESIDUI PROPRI	916060 / 2007	2.350.311,05			
	916060 / 2008	6.514.684,16			
	916060 / 2009	5.680.989,10			
	TOTALI	**14.545.984,31**			
CAP.RESIDUI DI STANZ.	916060 / 2008	63,00			0,00
	TOTALI	**63,00**			**0,00**
4.4.1 (22 02 02) [09 07 01 05]	(RIS. VINCOLATE)		1.102.461,29	1.102.461,29	0,00
916065	SPESE IN CONTO CAPITALE PER INTERVENTI STRAORDINARI DI ADEGUAMENTO SISMICO EDIFICI SCOLASTICI. ART 32 BIS D.L. N. 369/2003 CONVERTITO IN L. 326/2003.				
	C.E. CONNESSI: 2039200				
4.4.1 (02 01 01) [09 05 01]	(RIS. VINCOLATE)		0,00	0,00	0,00
916620	SPESE PER BENI STRUMENTALI CONNESSI ALL'ESERCIZIO DELLE FUNZIONI TRASFERITE IN MATERIA DI ISTRUZIONE SCOLASTICA. DPCM 1311/00				
	C.E. CONNESSI: 2039620				
4.4.1 (04 02 02) [09 02 01 91]	(RIS. AUTONOME)		300.000,00	300.000,00	300.000,00
921010	TRASFERIMENTI ALLE A.U.S.L. E COMUNI PER FINANZIAMENTO DELLA SPESA PER IL SERVIZIO DI INTEGRAZIONE SCOLASTICA PER DIVERSAMENTE ABILI. (ART. 12, L.R. N. 1/2005).				

PAGAMENTI IN CONTO COMPETENZA E IN CONTO RESIDUI	RESIDUI ELIMINATI PER REISCRIZIONE	INSUSSISTENZA O PRESCRIZIONE	ECONOMIA VINCOLATA	PERENZIONE	REISCRIZIONE DI RESIDUI DI STANZIAMENTO	RESIDUI DA RIPORTARE PROVENIENTI DALL'ESERCIZIO DI COM.ZA E PRECEDENTI PROPRI	DI STANZIAMENTO
€	€	€	€	€	€	€	€
0,00						0,00	0,00
444.543,22	0,00	0,00	0,00	0,00		1.905.767,83	
1.104.032,09	0,00	0,00	0,00	0,00		5.410.652,07	
310.605,65	0,00	0,00	0,00	0,00		5.370.383,45	
1.859.180,96	**0,00**	**0,00**	**0,00**	**0,00**		**12.686.803,35**	
0,00	0,00	0,00	0,00		0,00	0,00	63,00
0,00	**0,00**	**0,00**	**0,00**		**0,00**	**0,00**	**63,00**
0,00						0,00	1.102.461,29
0,00						0,00	0,00
285.912,82						14.087,18	0,00

R E G I O N E P U G L I A CONTO DEL BILANCIO ESERCIZIO FINANZIARIO 2010 - SPESE -

NUMERO	DESCRIZIONE CAPITOLI	RESIDUI ACCERTATI INIZIO ESERCIZIO €	STANZIAMENTI DEFINITIVI DI COMPETENZA €	STANZIAMENTI DEFINITIVI DI CASSA €	IMPEGNI ASSUNTI NELL'ESERCIZIO €
4.4.1	(05 03 02) [09 03 02 02] (RIS. AUTONOME)		490.000,00	1.313.600,00	490.000,00
931010	SPESE PER L'ESERCIZIO DI FUNZIONI DIRETTE IN MATERIA DI DIRITTO ALLO STUDIO (L.R. 42/80 ARTT. 10 - 11 - 13 - 14 - 21 -22 - 23).				
CAP.RESIDUI PROPRI	931010 / 2008	12.000,00			
	931010 / 2009	811.600,00			
	TOTALI	**823.600,00**			
TOTALE	**U.P.B. 4.4.1 COMPETENZA**		**48.536.414,93**	**80.942.702,31**	**34.709.276,00**
	RESIDUI PROPRI	**31.926.304,46**			
	RESIDUI DI STANZIAMENTO	**479.982,92**			**0,00**

PAGAMENTI IN CONTO COMPETENZA E IN CONTO RESIDUI	RESIDUI ELIMINATI PER REISCRIZIONE	INSUSSISTENZA O PRESCRIZIONE	ECONOMIA VINCOLATA	PERENZIONE	REISCRIZIONE DI RESIDUI DI STANZIAMENTO	RESIDUI DA RIPORTARE PROVENIENTI DALL'ESERCIZIO DI COM.ZA E PRECEDENTI PROPRI	DI STANZIAMENTO
€	€	€	€	€	€	€	€
12.500,00						477.500,00	0,00
10.000,00	0,00	0,00	0,00	2.000,00		0,00	
796.100,00	0,00	0,00	0,00	0,00		15.500,00	
806.100,00	**0,00**	**0,00**	**0,00**	**2.000,00**		**15.500,00**	
298.412,82						**34.410.863,18**	**1.311.961,29**
5.005.871,20	**0,00**	**5,00**	**0,00**	**11.072,29**		**26.909.355,97**	
0,00	**0,00**	**0,00**	**0,00**		**0,00**	**0,00**	**479.982,92**

R E G I O N E P U G L I A CONTO DEL BILANCIO ESERCIZIO FINANZIARIO 2010 - SPESE -

NUMERO	DESCRIZIONE CAPITOLI	RESIDUI ACCERTATI INIZIO ESERCIZIO €	STANZIAMENTI DEFINITIVI DI COMPETENZA €	STANZIAMENTI DEFINITIVI DI CASSA €	IMPEGNI ASSUNTI NELL'ESERCIZIO €
SERVIZIO 4.4	AREA POLITICHE PER LA PROMOZIONE DEL TERRITORIO DEI SAPERI E DEI TALENTI - SERVIZIO SCUOLA, UNIVERSITA' E RICERCA				
U.P.B. 4.4.2	UNIVERSITA' E RICERCA				
4.4.2 (04 02 05) [09 03 02 02]	(RIS. AUTONOME)		9.700.000,00	9.700.000,00	9.700.000,00
4910	TRASFERIMENTO ALL'ADISU-PUGLIA, AGLI EDISU REGIONALI PER SPESE DI FUNZIONAMENTO AI SENSI DELL'ART. 38 L.R. 18/07.				
4.4.2 (05 01 01) [09 03 02 02]	(RIS. AUTONOME)		0,00	749.780,15	0,00
911040	INTERVENTI A SOSTEGNO DELLE ATTIVITÁ SVOLTE DALLE UNIVERSITÁ POPOLARI DELLA TERZA ETÁ. ART. 10 L.R. 14/2002				
CAP.RESIDUI PROPRI	911040 / 2008	249.780,15			
	911040 / 2009	500.000,00			
	TOTALI	749.780,15			—
4.4.2 (05 01 02) [09 03 02 91]	(RIS. AUTONOME)		0,00	50.000,00	0,00
911050	INTERVENTI A SOSTEGNO DEGLI STUDENTI UNIVERSITARI PROVENIENTI DALLA REGIONE ABRUZZO ISCRITTI PRESSO LE UNIVERSITA' INTERESSATE DAL SISMA 2009. (L.R. 11/2009)				
CAP.RESIDUI PROPRI	911050 / 2009	50.000,00			
	TOTALI	50.000,00			—
4.4.2 (04 01 02) [09 03 02 02]	(RIS. AUTONOME)		150.000,00	1.008.882,10	149.700,00
915010	SPESE PER INTERVENTI IN ATTUAZIONE DELLE LEGGI REGIONALI NN. 17/2005 E N. 20/2005.				
CAP.RESIDUI PROPRI	915010 / 2008	356.232,10			
	915010 / 2009	502.650,00			
	TOTALI	858.882,10			—

PAGAMENTI IN CONTO COMPETENZA E IN CONTO RESIDUI	RESIDUI ELIMINATI PER REISCRIZIONE	INSUSSISTENZA O PRESCRIZIONE	ECONOMIA VINCOLATA	PERENZIONE	REISCRIZIONE DI RESIDUI DI STANZIAMENTO	RESIDUI DA RIPORTARE PROVENIENTI DALL'ESERCIZIO DI COM.ZA E PRECEDENTI PROPRI	DI STANZIAMENTO
€	€	€	€	€	€	€	€
9.700.000,00						0,00	0,00
0,00						0,00	0,00
161.816,28	0,00	19.617,48	0,00	68.346,39		0,00	
241.811,33	0,00	0,00	0,00	0,00		258.188,67	
403.627,61	**0,00**	**19.617,48**	**0,00**	**68.346,39**		**258.188,67**	
0,00						0,00	0,00
0,00	0,00	0,00	0,00	0,00		50.000,00	
0,00	**0,00**	**0,00**	**0,00**	**0,00**		**50.000,00**	
19.620,00						130.080,00	0,00
105.000,00	0,00	0,00	0,00	251.232,10		0,00	
135.067,74	0,00	0,00	0,00	0,00		367.582,26	
240.067,74	**0,00**	**0,00**	**0,00**	**251.232,10**		**367.582,26**	

R E G I O N E P U G L I A CONTO DEL BILANCIO ESERCIZIO FINANZIARIO 2010 - SPESE -

NUMERO	DESCRIZIONE CAPITOLI	RESIDUI ACCERTATI INIZIO ESERCIZIO €	STANZIAMENTI DEFINITIVI DI COMPETENZA €	STANZIAMENTI DEFINITIVI DI CASSA €	IMPEGNI ASSUNTI NELL'ESERCIZIO €
4.4.2 (04 01 04) [09 03 02 03]	(RIS. AUTONOME)		0,00	10.000.000,00	0,00
915050	CONTRIBUTO STRAORDINARIO A FAVORE DEL SISTEMA UNIVERSITARIO PUGLIESE (ART. 8 L.R. ASSESTAMENTO BILANCIO 2009)				
CAP.RESIDUI PROPRI	915050 / 2009	10.000.000,00			
	TOTALI	**10.000.000,00**			
4.4.2 (04 02 04) [09 05 01]	(RIS. AUTONOME)		0,00	0,00	0,00
916015	TRASFERIMENTO ALL'ADISU-PUGLIA DELLE SPESE CONNESSE ALL'ESODO VOLONTARIO DEL PERSONALE L.R. 14/2004. QUOTA ANNUALE.				
4.4.2 (04 02 04) [09 03 02 01]	(RIS. AUTONOME)		10.500.000,00	19.806.676,73	0,00
916020	TRASFERIMENTO ALL'ADISU-PUGLIA E AGLI EDISU REGIONALI, AI SENSI DELL'ART. 38 DELLA L.R. 18/07, DEL GETTITO DELLA TASSA PER IL DIRITTO ALLO STUDIO DA DESTINARE INTERAMENTE ALLA ELARGIZIONE DELLE BORSE DI STUDIO E DEI PRESTITI DI ONORE DI CUI ALLA L. 2/12/91, N. 390. (L. 549/95 ART. 3 COMMI DA 19 A 23) L.R. 12/96 ART. 32. (COLLEG. CE 1013500)				
	C.E. CONNESSI: 1013500				
CAP.RESIDUI DI STANZ.	916020 / 2007	180.457,28			0,00
	916020 / 2009	9.126.219,45			0,00
	TOTALI	**9.306.676,73**			**0,00**
4.4.2 (04 02 04) [09 03 02 02]	(RIS. AUTONOME)		2.300.000,00	2.600.000,00	2.300.000,00
916022	TRASFERIMENTO ALL'AEDISU-PUGLIA, AGLI EDISU REGIONALI, AI SENSI DELL'ART. 38 L.R. 18/07, DA DESTINARE INTERAMENTE ALLA ELARGIZIONE DI BORSE DI STUDIO E PRESTITI D'ONORE PER GLI STUDENTI UNIVERSITARI. L.R. N. 19/07.				
CAP.RESIDUI PROPRI	916022 / 2009	300.000,00			
	TOTALI	**300.000,00**			

PAGAMENTI IN CONTO COMPETENZA E IN CONTO RESIDUI	RESIDUI ELIMINATI PER REISCRIZIONE	INSUSSISTENZA O PRESCRIZIONE	ECONOMIA VINCOLATA	PERENZIONE	REISCRIZIONE DI RESIDUI DI STANZIAMENTO	RESIDUI DA RIPORTARE PROVENIENTI DALL'ESERCIZIO DI COM.ZA E PRECEDENTI PROPRI	DI STANZIAMENTO
€	€	€	€	€	€	€	€
0,00						0,00	0,00
7.411.762,05	0,00	0,00	0,00	0,00		2.588.237,95	
7.411.762,05	**0,00**	**0,00**	**0,00**	**0,00**		**2.588.237,95**	
0,00						0,00	0,00
0,00						0,00	0,00
0,00	0,00	0,00	0,00		0,00	0,00	180.457,28
0,00	0,00	0,00	0,00		0,00	0,00	9.126.219,45
0,00	**0,00**	**0,00**	**0,00**		**0,00**	**0,00**	**9.306.676,73**
2.300.000,00						0,00	0,00
300.000,00	0,00	0,00	0,00	0,00		0,00	
300.000,00	**0,00**	**0,00**	**0,00**	**0,00**		**0,00**	

R E G I O N E P U G L I A CONTO DEL BILANCIO ESERCIZIO FINANZIARIO 2010 - SPESE -

NUMERO	DESCRIZIONE CAPITOLI	RESIDUI ACCERTATI INIZIO ESERCIZIO €	STANZIAMENTI DEFINITIVI DI COMPETENZA €	STANZIAMENTI DEFINITIVI DI CASSA €	IMPEGNI ASSUNTI NELL'ESERCIZIO €
4.4.2 (02 02 10) [09 06 01 51]	(RIS. AUTONOME)		0,00	50.000,00	0,00
916023	SPESE PER IL FUNZIONAMENTO DEL GRUPPO DI LAVORO PER L'ATTUAZIONE ACCORDO DI PROGRAMMA QUADRO - AZIONI PER LO SVILUPPO DEL SISTEMA UNIVERSITARIO PUGLIESE - 29/12/2004 ART.8				
CAP.RESIDUI PROPRI	916023 / 2009	50.000,00			
	TOTALI	**50.000,00**			
4.4.2 (04 02 04) [09 03 02 01]	(RIS. VINCOLATE)		12.074.328,49	14.653.474,87	7.950.000,00
916025	TRASFERIMENTO ALL'ADISU-PUGLIA E AGLI EDISU REGIONALI, AI SENSI DELL'ART. 38 DELLA L.R. 18/07, ASSEGNAZIONI STATALI FONDO INTERVENTO INTEGRATIVO PER LA CONCESSIONE DEI PRESTITI D'ONORE E L'EROGAZIONE DI BORSE DI STUDIO. (L.2/12/91, N.390 ART. 16 E 4)				
	C.E. CONNESSI: 2039000				
CAP.RESIDUI PROPRI	916025 / 2009	1.995.809,76			
	TOTALI	**1.995.809,76**			
CAP.RESIDUI DI STANZ.	916025 / 2006	291.668,31			0,00
	916025 / 2008	291.668,31			0,00
	TOTALI	**583.336,62**			**0,00**

PAGAMENTI IN CONTO COMPETENZA E IN CONTO RESIDUI	RESIDUI ELIMINATI PER REISCRIZIONE	INSUSSISTENZA O PRESCRIZIONE	ECONOMIA VINCOLATA	PERENZIONE	REISCRIZIONE DI RESIDUI DI STANZIAMENTO	RESIDUI DA RIPORTARE PROVENIENTI DALL'ESERCIZIO DI COM.ZA E PRECEDENTI PROPRI	DI STANZIAMENTO
€	€	€	€	€	€	€	€
0,00						0,00	0,00
0,00	0,00	0,00	0,00	0,00		50.000,00	
0,00	**0,00**	**0,00**	**0,00**	**0,00**		**50.000,00**	
7.950.000,00						0,00	3.846.677,88
1.995.809,76	0,00	0,00	0,00	0,00		0,00	
1.995.809,76	**0,00**	**0,00**	**0,00**	**0,00**		**0,00**	
0,00	0,00	0,00	0,00		0,00	0,00	291.668,31
0,00	0,00	0,00	0,00		0,00	0,00	291.668,31
0,00	**0,00**	**0,00**	**0,00**		**0,00**	**0,00**	**583.336,62**

R E G I O N E P U G L I A CONTO DEL BILANCIO ESERCIZIO FINANZIARIO 2010 - SPESE -

NUMERO	DESCRIZIONE CAPITOLI	RESIDUI ACCERTATI INIZIO ESERCIZIO €	STANZIAMENTI DEFINITIVI DI COMPETENZA €	STANZIAMENTI DEFINITIVI DI CASSA €	IMPEGNI ASSUNTI NELL'ESERCIZIO €
4.4.2 (04 02 04) [09 03 02 01]	(RIS. AUTONOME)		300.000,00	727.525,05	0,00
916030	TRASFERIMENTI ALL'ADISU-PUGLIA E AGLI EDISU REGIONALI, AI SENSI DELL'ART. 38 DELLA L.R. 18/07, DEL GETTITO DELLA TASSA PER IL RILASCIO DI CERTIFICATI UNIVERSITARI DI ABILITAZIONE PROFESSIONALE. (ART. 32 L.R. 18/07) (COLLEG. CE 1013600)				
	C.E. CONNESSI: 1013600				
CAP.RESIDUI DI STANZ.	916030 / 2005	41.152,73			0,00
	916030 / 2006	52.269,24			0,00
	916030 / 2007	38.179,96			0,00
	916030 / 2008	53.044,70			0,00
	916030 / 2009	242.878,42			0,00
	TOTALI	**427.525,05**			**0,00**
TOTALE U.P.B. 4.4.2	**COMPETENZA**		**35.024.328,49**	**59.346.338,90**	**20.099.700,00**
	RESIDUI PROPRI	**14.004.472,01**			
	RESIDUI DI STANZIAMENTO	**10.317.538,40**			**0,00**
TOTALE SERVIZIO 4.4	**COMPETENZA**		**83.560.743,42**	**140.289.041,21**	**54.808.976,00**
	RESIDUI PROPRI	**45.930.776,47**			
	RESIDUI DI STANZIAMENTO	**10.797.521,32**			**0,00**

PAGAMENTI IN CONTO COMPETENZA E IN CONTO RESIDUI	RESIDUI ELIMINATI PER REISCRIZIONE	INSUSSISTENZA O PRESCRIZIONE	ECONOMIA VINCOLATA	PERENZIONE	REISCRIZIONE DI RESIDUI DI STANZIAMENTO	RESIDUI DA RIPORTARE PROVENIENTI DALL'ESERCIZIO DI COM.ZA E PRECEDENTI PROPRI	DI STANZIAMENTO
€	€	€	€	€	€	€	€
0,00						0,00	25.005,30
0,00	0,00	0,00	0,00		0,00	0,00	41.152,73
0,00	0,00	0,00	0,00		0,00	0,00	52.269,24
0,00	0,00	0,00	0,00		0,00	0,00	38.179,96
0,00	0,00	0,00	0,00		0,00	0,00	53.044,70
0,00	0,00	0,00	0,00		0,00	0,00	242.878,42
0,00	**0,00**	**0,00**	**0,00**		**0,00**	**0,00**	**427.525,05**
19.969.620,00						**130.080,00**	**3.871.683,18**
10.351.267,16	**0,00**	**19.617,48**	**0,00**	**319.578,49**		**3.314.008,88**	
0,00	**0,00**	**0,00**	**0,00**		**0,00**	**0,00**	**10.317.538,40**
20.268.032,82						**34.540.943,18**	**5.183.644,47**
15.357.138,36	**0,00**	**19.622,48**	**0,00**	**330.650,78**		**30.223.364,85**	
0,00	**0,00**	**0,00**	**0,00**		**0,00**	**0,00**	**10.797.521,32**

R E G I O N E P U G L I A CONTO DEL BILANCIO ESERCIZIO FINANZIARIO 2010 - SPESE -

NUMERO	DESCRIZIONE CAPITOLI	RESIDUI ACCERTATI INIZIO ESERCIZIO €	STANZIAMENTI DEFINITIVI DI COMPETENZA €	STANZIAMENTI DEFINITIVI DI CASSA €	IMPEGNI ASSUNTI NELL'ESERCIZIO €
R I E P I L O G O U.P.B.					
U.P.B. 4.4.1	INTERVENTI IN MATERIA DI PUBBLICA ISTRUZIONE E DIRITTO ALLO STUDIO				
	COMPETENZA		48.536.414,93	80.942.702,31	34.709.276,00
	RESIDUI PROPRI	31.926.304,46			
	RESIDUI DI STANZIAMENTO	479.982,92			0,00
U.P.B. 4.4.2	UNIVERSITA' E RICERCA				
	COMPETENZA		35.024.328,49	59.346.338,90	20.099.700,00
	RESIDUI PROPRI	14.004.472,01			
	RESIDUI DI STANZIAMENTO	10.317.538,40			0,00
TOTALE SERVIZIO 4.4	COMPETENZA		83.560.743,42	140.289.041,21	54.808.976,00
	RESIDUI PROPRI	45.930.776,47			
	RESIDUI DI STANZIAMENTO	10.797.521,32			0,00

PAGAMENTI IN CONTO COMPETENZA E IN CONTO RESIDUI	RESIDUI ELIMINATI PER REISCRIZIONE	INSUSSISTENZA O PRESCRIZIONE	ECONOMIA VINCOLATA	PERENZIONE	REISCRIZIONE DI RESIDUI DI STANZIAMENTO	RESIDUI DA RIPORTARE PROVENIENTI DALL'ESERCIZIO DI COM.ZA E PRECEDENTI PROPRI	DI STANZIAMENTO
€	€	€	€	€	€	€	€
298.412,82						34.410.863,18	1.311.961,29
5.005.871,20	0,00	5,00	0,00	11.072,29		26.909.355,97	
0,00	0,00	0,00	0,00		0,00	0,00	479.982,92
19.969.620,00						130.080,00	3.871.683,18
10.351.267,16	0,00	19.617,48	0,00	319.578,49		3.314.008,88	
0,00	0,00	0,00	0,00		0,00	0,00	10.317.538,40
20.268.032,82						34.540.943,18	5.183.644,47
15.357.138,36	0,00	19.622,48	0,00	330.650,78		30.223.364,85	
0,00	0,00	0,00	0,00		0,00	0,00	10.797.521,32

R E G I O N E P U G L I A CONTO DEL BILANCIO ESERCIZIO FINANZIARIO 2010 - SPESE -

NUMERO	DESCRIZIONE CAPITOLI	RESIDUI ACCERTATI INIZIO ESERCIZIO €	STANZIAMENTI DEFINITIVI DI COMPETENZA €	STANZIAMENTI DEFINITIVI DI CASSA €	IMPEGNI ASSUNTI NELL'ESERCIZIO €
SERVIZIO 4.5	AREA POLITICHE PER LA PROMOZIONE DEL TERRITORIO DEI SAPERI E DEI TALENTI - SERVIZIO TURISMO				
U.P.B. 4.5.1	POR 2000 - 2006 TURISMO				
4.5.1 (23 01 01) [04 07 03 01]	(RIS. VINCOLATE)		5.900.000,00	12.238.605,78	5.900.000,00
1091415	COFINANZIAMENTO COMUNITARIO E STATALE PER L'ATTUAZIONE DELLA MISURA 4.15 ATTIVITÀ DI PROMOZIONE FINALIZZATA ALL'ALLARGAMENTO DELL'OFFERTA TURISTICA DEL P.O.R. 2000-2006. OBIETTIVO 1 - FESR.				
C.E. CONNESSI:	2053432 2053462				
CAP.RESIDUI PROPRI	1091415 / 2001	99.245,69			
	1091415 / 2002	6.584,82			
	1091415 / 2003	2.550,00			
	1091415 / 2004	113.656,80			
	1091415 / 2005	25.404,28			
	1091415 / 2006	129.865,60			
	1091415 / 2007	5.951.608,34			
	1091415 / 2008	1.698,68			
	TOTALI	**6.330.614,21**			
CAP.RESIDUI DI STANZ.	1091415 / 2006	7.991,57			0,00
	TOTALI	**7.991,57**			**0,00**
4.5.1 (23 01 01) [04 07 03 01]	(RIS. AUTONOME)		1.050.000,00	2.102.475,00	1.050.000,00
1095415	QUOTA REGIONALE PER L'ATTUAZIONE DELLA MISURA 4.15 ATTIVITÀ DI PROMOZIONE FINALIZZATA ALL'ALLARGAMENTO DELL'OFFERTA TURISTICA DEL P.O.R. 2000-2006. OBIETTIVO 1 - FESR.				
CAP.RESIDUI PROPRI	1095415 / 2006	2.475,00			
	1095415 / 2007	1.050.000,00			
	TOTALI	**1.052.475,00**			

PAGAMENTI IN CONTO COMPETENZA E IN CONTO RESIDUI	RESIDUI ELIMINATI PER REISCRIZIONE	INSUSSISTENZA O PRESCRIZIONE	ECONOMIA VINCOLATA	PERENZIONE	REISCRIZIONE DI RESIDUI DI STANZIAMENTO	RESIDUI DA RIPORTARE PROVENIENTI DALL'ESERCIZIO DI COM.ZA E PRECEDENTI PROPRI	DI STANZIAMENTO
€	€	€	€	€	€	€	€
0,00						5.900.000,00	0,00
0,00	0,00	0,00	0,00	0,00		99.245,69	
0,00	0,00	0,00	0,00	0,00		6.584,82	
0,00	0,00	0,00	0,00	0,00		2.550,00	
0,00	0,00	0,00	0,00	0,00		113.656,80	
0,00	0,00	0,00	0,00	0,00		25.404,28	
0,00	0,00	0,00	0,00	0,00		129.865,60	
0,00	0,00	0,00	5.950.000,00	0,00		1.608,34	
0,00	0,00	0,00	0,00	0,00		1.698,68	
0,00	**0,00**	**0,00**	**5.950.000,00**	**0,00**		**380.614,21**	
0,00	0,00	0,00	0,00		0,00	0,00	7.991,57
0,00	**0,00**	**0,00**	**0,00**		**0,00**	**0,00**	**7.991,57**
0,00						1.050.000,00	0,00
0,00	0,00	2.475,00	0,00	0,00		0,00	
0,00	0,00	0,00	1.050.000,00	0,00		0,00	
0,00	**0,00**	**2.475,00**	**1.050.000,00**	**0,00**		**0,00**	

R E G I O N E P U G L I A CONTO DEL BILANCIO ESERCIZIO FINANZIARIO 2010 - SPESE -

NUMERO	SET	UPB	DESCRIZIONE CAPITOLI		RESIDUI ACCERTATI INIZIO ESERCIZIO €	STANZIAMENTI DEFINITIVI DI COMPETENZA €	STANZIAMENTI DEFINITIVI DI CASSA €	IMPEGNI ASSUNTI NELL'ESERCIZIO €
TOTALE	U.P.B.	4.5.1	COMPETENZA			6.950.000,00	14.341.080,78	6.950.000,00
			RESIDUI PROPRI		7.383.089,21			
			RESIDUI DI STANZIAMENTO		7.991,57			0,00

PAGAMENTI IN CONTO COMPETENZA E IN CONTO RESIDUI	RESIDUI ELIMINATI PER REISCRIZIONE	INSUSSISTENZA O PRESCRIZIONE	ECONOMIA VINCOLATA	PERENZIONE	REISCRIZIONE DI RESIDUI DI STANZIAMENTO	RESIDUI DA RIPORTARE PROVENIENTI DALL'ESERCIZIO DI COM.ZA E PRECEDENTI PROPRI	DI STANZIAMENTO
€	€	€	€	€	€	€	€
0,00						6.950.000,00	0,00
0,00	0,00	2.475,00	7.000.000,00	0,00		380.614,21	
0,00	0,00	0,00	0,00		0,00	0,00	7.991,57

R E G I O N E P U G L I A CONTO DEL BILANCIO ESERCIZIO FINANZIARIO 2010 - SPESE -

NUMERO	DESCRIZIONE CAPITOLI	RESIDUI ACCERTATI INIZIO ESERCIZIO €	STANZIAMENTI DEFINITIVI DI COMPETENZA €	STANZIAMENTI DEFINITIVI DI CASSA €	IMPEGNI ASSUNTI NELL'ESERCIZIO €
SERVIZIO 4.5	AREA POLITICHE PER LA PROMOZIONE DEL TERRITORIO DEI SAPERI E DEI TALENTI - SERVIZIO TURISMO				
U.P.B. 4.5.2	PROMOZIONE DEL SETTORE TURISTICO				
4.5.2 (04 02 04) [04 07 03 91]	(RIS. AUTONOME)		5.300.000,00	5.300.000,00	5.300.000,00
4310	TRASFERIMENTI DI PARTE CORRENTE ALLE AA.P.T. DI PUGLIA L.R. 1/2002				
4.5.2 (04 02 04) [04 07 03 91]	(RIS. AUTONOME)		150.000,00	150.000,00	150.000,00
4330	TRASFERIMENTO ALLE AA.P.T. DI PUGLIA PER FINANZIAMENTO ESODO DEL PERSONALE IN APPLICAZIONE DELLA L.R. 14/2004 ART. 58.				
4.5.2 (06 02) [04 07 04]	(RIS. AUTONOME)		0,00	75.828,59	0,00
310100	COFINANZIAMENTO REGIONALE PROGETTI MINISTERO ATTIVITÀ PRODUTTIVE ART.5, COMMA 5, L.135/2001				
CAP.RESIDUI PROPRI	310100 / 2008	6.793,20			
	310100 / 2009	69.035,39			
	TOTALI	75.828,59			
4.5.2 (04 02 04) [04 07 03 01]	(RIS. VINCOLATE)		367.405,00	514.367,00	0,00
310110	FINANZIAMENTI STATALI PER INTERVENTI FINALIZZATI AL SOSTEGNO DEL SETTORE TURISTICO PER LA VALORIZZAZIONE DI ITINERARI TURISTICI CON RILEVANZA STORICA, CULTURALE E RELIGIOSA AI SENSI DELL'ART.1, COMMA 1227, L. 27/12/2006 N.296.				
C.E. CONNESSI:	2059345				
CAP.RESIDUI DI STANZ.	310110 / 2009	146.962,00			0,00
	TOTALI	146.962,00			0,00

PAGAMENTI IN CONTO COMPETENZA E IN CONTO RESIDUI	RESIDUI ELIMINATI PER REISCRIZIONE	INSUSSISTENZA O PRESCRIZIONE	ECONOMIA VINCOLATA	PERENZIONE	REISCRIZIONE DI RESIDUI DI STANZIAMENTO	RESIDUI DA RIPORTARE PROVENIENTI DALL'ESERCIZIO DI COM.ZA E PRECEDENTI PROPRI	DI STANZIAMENTO
€	€	€	€	€	€	€	€
4.900.000,00						400.000,00	0,00
150.000,00						0,00	0,00
0,00						0,00	0,00
6.793,12	0,00	0,08	0,00	0,00		0,00	
49.078,46	0,00	0,00	0,00	0,00		19.956,93	
55.871,58	**0,00**	**0,08**	**0,00**	**0,00**		**19.956,93**	
0,00						0,00	97.481,00
0,00	0,00	0,00	0,00		0,00	0,00	146.962,00
0,00	**0,00**	**0,00**	**0,00**		**0,00**	**0,00**	**146.962,00**

R E G I O N E P U G L I A CONTO DEL BILANCIO ESERCIZIO FINANZIARIO 2010 - SPESE -

NUMERO	DESCRIZIONE CAPITOLI	RESIDUI ACCERTATI INIZIO ESERCIZIO €	STANZIAMENTI DEFINITIVI DI COMPETENZA €	STANZIAMENTI DEFINITIVI DI CASSA €	IMPEGNI ASSUNTI NELL'ESERCIZIO €
4.5.2 (04 02 04) [04 07 03 01]	(RIS. AUTONOME)		80.000,00	80.000,00	0,00
310115	COFINANZIAMENTO REGIONALE PER INTERVENTI FINALIZZATI AL SOSTEGNO DEL SETTORE TURISTICO PER LA VALORIZZAZIONE DI ITINERARI TURISTICI CON RILEVANZA STORICA, CULTURALE E RELIGIOSA AI SENSI DELL'ART.1, COMMA 1227, L. 27/12/2006 N.296.				
4.5.2 (06 01 04) [04 07 03 01]	(RIS. VINCOLATE)		0,00	889.932,31	0,00
310120	SPESE PER LA REALIZZAZIONE DI CONTENUTI DIGITALI RELATIVI ALL'OFFERTA TURISTICA REGIONALE DECRETO MINISTRO PER L'INNOVAZIONE E LE TECNOLOGIE DEL 7/03/06				
	C.E. CONNESSI: 2059315				
CAP.RESIDUI DI STANZ.	310120 / 2007	889.932,31			0,00
	TOTALI	**889.932,31**			**0,00**
4.5.2 (06 01 04) [04 07 03 01]	(RIS. AUTONOME)		0,00	0,00	0,00
310130	COFINANZIAMENTO REGIONALE PER LE SPESE PER LA REALIZZAZIONE DI CONTENUTI DIGITALI RELATIVI ALL'OFFERTA TURISTICA REGIONALE. (DECRETO MINISTRO PER L'INNOVAZIONE E LE TECNOLOGIE DEL 7/03/06)				
4.5.2 (02 02 07) [04 07 03 01]	(RIS. AUTONOME)		170.000,00	258.795,61	39.300,00
311010	SPESE PER LA PROMOZIONE DELLA DOMANDA TURISTICA E PER LA PROPAGANDA. L.R.N.28/78.				
CAP.RESIDUI PROPRI	311010 / 2006	88.795,61			
	TOTALI	**88.795,61**			

PAGAMENTI IN CONTO COMPETENZA E IN CONTO RESIDUI	RESIDUI ELIMINATI PER REISCRIZIONE	INSUSSISTENZA O PRESCRIZIONE	ECONOMIA VINCOLATA	PERENZIONE	REISCRIZIONE DI RESIDUI DI STANZIAMENTO	RESIDUI DA RIPORTARE PROVENIENTI DALL'ESERCIZIO DI COM.ZA E PRECEDENTI PROPRI	DI STANZIAMENTO
€	€	€	€	€	€	€	€
0,00						0,00	0,00
0,00						0,00	0,00
0,00	0,00	0,00	0,00		0,00	0,00	889.932,31
0,00	**0,00**	**0,00**	**0,00**		**0,00**	**0,00**	**889.932,31**
0,00						0,00	0,00
0,00						39.300,00	0,00
0,00	0,00	1.555,61	0,00	0,00		87.240,00	
0,00	**0,00**	**1.555,61**	**0,00**	**0,00**		**87.240,00**	

R E G I O N E P U G L I A CONTO DEL BILANCIO ESERCIZIO FINANZIARIO 2010 - SPESE -

NUMERO	DESCRIZIONE CAPITOLI	RESIDUI ACCERTATI INIZIO ESERCIZIO €	STANZIAMENTI DEFINITIVI DI COMPETENZA €	STANZIAMENTI DEFINITIVI DI CASSA €	IMPEGNI ASSUNTI NELL'ESERCIZIO €
4.5.2 (05 01 02) [04 07 03 01]	(RIS. VINCOLATE)		0,00	763.758,49	0,00
311020	SPESE PER L'OFFERTA TURISTICA ART. 6 L.135/2001				
	C.E. CONNESSI: 2059330				
CAP.RESIDUI PROPRI	311020 / 2006	20.000,00			
	311020 / 2007	111.942,33			
	311020 / 2008	192.514,80			
	311020 / 2009	120.000,00			
	TOTALI	**444.457,13**			
CAP.RESIDUI DI STANZ.	311020 / 2006	185,80			0,00
	311020 / 2009	319.115,56			0,00
	TOTALI	**319.301,36**			**0,00**
4.5.2 (23 01 01) [04 07 03 01]	(RIS. VINCOLATE)		0,00	2.229.589,71	0,00
311025	DECRETO DEL MINISTERO ATTIVITA' PRODUTTIVE DEL 18/06/04 PAGAMENTO 20% PER I PROGETTI INTERREGIONALI L.135/2001				
	C.E. CONNESSI: 2032351				
CAP.RESIDUI PROPRI	311025 / 2009	1.818.000,00			
	TOTALI	**1.818.000,00**			
CAP.RESIDUI DI STANZ.	311025 / 2007	411.589,71			30.034,50
	TOTALI	**411.589,71**			**30.034,50**
4.5.2 (12 02 03) [04 07 03 91]	(RIS. AUTONOME)		0,00	0,00	0,00
311035	SPESE PER FAR FRONTE ALLA PROPOSTA DI ACCORDO TRANSATTIVO TRA REGIONE PUGLIA E SOCIETA' TOURUNFORM-FINTER S.P.A. PER CONTT. NN. 1337-1338/95/N-DL (ART. 31 L.R. 34/2009 DI BILANCIO 2010)				

PAGAMENTI IN CONTO COMPETENZA E IN CONTO RESIDUI	RESIDUI ELIMINATI PER REISCRIZIONE	INSUSSISTENZA O PRESCRIZIONE	ECONOMIA VINCOLATA	PERENZIONE	REISCRIZIONE DI RESIDUI DI STANZIAMENTO	RESIDUI DA RIPORTARE PROVENIENTI DALL'ESERCIZIO DI COM.ZA E PRECEDENTI PROPRI	DI STANZIAMENTO
€	€	€	€	€	€	€	€
0,00						0,00	0,00
0,00	0,00	0,00	0,00	0,00		20.000,00	
0,00	0,00	0,00	0,00	0,00		111.942,33	
62.000,00	0,00	0,00	0,00	0,00		130.514,80	
65.500,00	0,00	0,00	0,00	0,00		54.500,00	
127.500,00	**0,00**	**0,00**	**0,00**	**0,00**		**316.957,13**	
0,00	0,00	0,00	0,00		0,00	0,00	185,80
0,00	0,00	0,00	0,00		0,00	0,00	319.115,56
0,00	**0,00**	**0,00**	**0,00**		**0,00**	**0,00**	**319.301,36**
0,00						0,00	0,00
738.000,00	0,00	0,00	0,00	0,00		1.080.000,00	
738.000,00	**0,00**	**0,00**	**0,00**	**0,00**		**1.080.000,00**	
28.841,00	0,00	0,00	0,00		0,00	1.193,50	381.555,21
28.841,00	**0,00**	**0,00**	**0,00**		**0,00**	**1.193,50**	**381.555,21**
0,00						0,00	0,00

R E G I O N E P U G L I A CONTO DEL BILANCIO ESERCIZIO FINANZIARIO 2010 - SPESE -

NUMERO	DESCRIZIONE CAPITOLI	RESIDUI ACCERTATI INIZIO ESERCIZIO €	STANZIAMENTI DEFINITIVI DI COMPETENZA €	STANZIAMENTI DEFINITIVI DI CASSA €	IMPEGNI ASSUNTI NELL'ESERCIZIO €
4.5.2 (02 02 10) [04 07 03 01]	(RIS. VINCOLATE)		41.710,00	1.627.079,59	41.710,00
311040	SPESE PER L'ATTUAZIONE DEI PROGETTI INTERREGIONALI ART.5, COMMA, 5 L.135/2001				
	C.E. CONNESSI: 2059340				
CAP.RESIDUI PROPRI	311040 / 2009	869.190,72			
	TOTALI	**869.190,72**			
CAP.RESIDUI DI STANZ.	311040 / 2007	71.228,05			0,00
	311040 / 2008	635.766,63			0,00
	311040 / 2009	9.184,19			0,00
	TOTALI	**716.178,87**			**0,00**
4.5.2 (02 02 10) [04 07 03 01]	(RIS. VINCOLATE)		30.000,00	30.000,00	0,00
311060	SPESE PER LA REALIZZAZIONE DEL PROGETTO ITINERARRI INTERREGIONALI TRA SITI E VILLAGGI DEL PATRIMONIO DELLA CIVILTA' RUPESTRE -QUOTA REGIONE BASILICATA				
	C.E. CONNESSI: 2059331				
4.5.2 (02 02 10) [04 07 03 01]	(RIS. VINCOLATE)		29.341,96	29.341,96	0,00
311065	SPESE PER LA REALIZZAZIONE DEL CONVEGNO SUL PROGETTO INTERREGIONALE SULLA VALORIZZAZIONE DEL TURISMO SCOLASTICO E GIOVANILE -QUOTA REGIONE TOSCANA-				
	C.E. CONNESSI: 2059332				
4.5.2 (04 02 04) [04 07 03 01]	(RIS. AUTONOME)		0,00	250.000,00	0,00
313020	CONTRIBUTI ALLE ASSOCIAZIONI TURISTICHE PRO-LOCO L.R. N.27/90 ARTT. N.7-8.				
CAP.RESIDUI PROPRI	313020 / 2009	250.000,00			
	TOTALI	**250.000,00**			

PAGAMENTI IN CONTO COMPETENZA E IN CONTO RESIDUI €	RESIDUI ELIMINATI PER REISCRIZIONE €	INSUSSISTENZA O PRESCRIZIONE €	ECONOMIA VINCOLATA €	PERENZIONE €	REISCRIZIONE DI RESIDUI DI STANZIAMENTO €	RESIDUI DA RIPORTARE PROVENIENTI DALL'ESERCIZIO DI COM.ZA E PRECEDENTI PROPRI €	DI STANZIAMENTO €
0,00						41.710,00	0,00
569.338,01	0,00	0,40	500,01	0,00		299.352,30	
569.338,01	**0,00**	**0,40**	**500,01**	**0,00**		**299.352,30**	
0,00	0,00	0,00	0,00		0,00	0,00	71.228,05
0,00	0,00	0,00	0,00		0,00	0,00	635.766,63
0,00	0,00	0,00	0,00		0,00	0,00	9.184,19
0,00	**0,00**	**0,00**	**0,00**		**0,00**	**0,00**	**716.178,87**
0,00						0,00	0,00
0,00						0,00	29.341,96
0,00						0,00	0,00
0,00	0,00	0,00	0,00	0,00		250.000,00	
0,00	**0,00**	**0,00**	**0,00**	**0,00**		**250.000,00**	

R E G I O N E P U G L I A CONTO DEL BILANCIO ESERCIZIO FINANZIARIO 2010 - SPESE -

NUMERO	SET	UPB	DESCRIZIONE CAPITOLI		RESIDUI ACCERTATI INIZIO ESERCIZIO €	STANZIAMENTI DEFINITIVI DI COMPETENZA €	STANZIAMENTI DEFINITIVI DI CASSA €	IMPEGNI ASSUNTI NELL'ESERCIZIO €
TOTALE	U.P.B.	4.5.2	COMPETENZA			6.168.456,96	12.198.693,26	5.531.010,00
			RESIDUI PROPRI		3.546.272,05			
			RESIDUI DI STANZIAMENTO		2.483.964,25			30.034,50
TOTALE	SERVIZIO	4.5	COMPETENZA			13.118.456,96	26.539.774,04	12.481.010,00
			RESIDUI PROPRI		10.929.361,26			
			RESIDUI DI STANZIAMENTO		2.491.955,82			30.034,50

PAGAMENTI IN CONTO COMPETENZA E IN CONTO RESIDUI	RESIDUI ELIMINATI PER REISCRIZIONE	INSUSSISTENZA O PRESCRIZIONE	ECONOMIA VINCOLATA	PERENZIONE	REISCRIZIONE DI RESIDUI DI STANZIAMENTO	RESIDUI DA RIPORTARE PROVENIENTI DALL'ESERCIZIO DI COM.ZA E PRECEDENTI PROPRI	DI STANZIAMENTO
€	€	€	€	€	€	€	€
5.050.000,00						481.010,00	126.822,96
1.490.709,59	0,00	1.556,09	500,01	0,00		2.053.506,36	
28.841,00	0,00	0,00	0,00		0,00	1.193,50	2.453.929,75
5.050.000,00						7.431.010,00	126.822,96
1.490.709,59	0,00	4.031,09	7.000.500,01	0,00		2.434.120,57	
28.841,00	0,00	0,00	0,00		0,00	1.193,50	2.461.921,32

R E G I O N E P U G L I A CONTO DEL BILANCIO ESERCIZIO FINANZIARIO 2010 - SPESE -

NUMERO SET UPB	DESCRIZIONE CAPITOLI	RESIDUI ACCERTATI INIZIO ESERCIZIO €	STANZIAMENTI DEFINITIVI DI COMPETENZA €	STANZIAMENTI DEFINITIVI DI CASSA €	IMPEGNI ASSUNTI NELL'ESERCIZIO €
R I E P I L O G O U.P.B.					
U.P.B. 4.5.1	POR 2000 - 2006 TURISMO				
	COMPETENZA		6.950.000,00	14.341.080,78	6.950.000,00
	RESIDUI PROPRI	7.383.089,21			
	RESIDUI DI STANZIAMENTO	7.991,57			0,00
U.P.B. 4.5.2	PROMOZIONE DEL SETTORE TURISTICO				
	COMPETENZA		6.168.456,96	12.198.693,26	5.531.010,00
	RESIDUI PROPRI	3.546.272,05			
	RESIDUI DI STANZIAMENTO	2.483.964,25			30.034,50
TOTALE SERVIZIO 4.5	COMPETENZA		13.118.456,96	26.539.774,04	12.481.010,00
	RESIDUI PROPRI	10.929.361,26			
	RESIDUI DI STANZIAMENTO	2.491.955,82			30.034,50

PAGAMENTI IN CONTO COMPETENZA E IN CONTO RESIDUI	RESIDUI ELIMINATI PER REISCRIZIONE	INSUSSISTENZA O PRESCRIZIONE	ECONOMIA VINCOLATA	PERENZIONE	REISCRIZIONE DI RESIDUI DI STANZIAMENTO	RESIDUI DA RIPORTARE PROVENIENTI DALL'ESERCIZIO DI COM.ZA E PRECEDENTI PROPRI	DI STANZIAMENTO
€	€	€	€	€	€	€	€
0,00						6.950.000,00	0,00
0,00	0,00	2.475,00	7.000.000,00	0,00		380.614,21	
0,00	0,00	0,00	0,00		0,00	0,00	7.991,57
5.050.000,00						481.010,00	126.822,96
1.490.709,59	0,00	1.556,09	500,01	0,00		2.053.506,36	
28.841,00	0,00	0,00	0,00		0,00	1.193,50	2.453.929,75
5.050.000,00						7.431.010,00	126.822,96
1.490.709,59	0,00	4.031,09	7.000.500,01	0,00		2.434.120,57	
28.841,00	0,00	0,00	0,00		0,00	1.193,50	2.461.921,32

R E G I O N E P U G L I A CONTO DEL BILANCIO ESERCIZIO FINANZIARIO 2010 - SPESE -

NUMERO	DESCRIZIONE CAPITOLI	RESIDUI ACCERTATI INIZIO ESERCIZIO €	STANZIAMENTI DEFINITIVI DI COMPETENZA €	STANZIAMENTI DEFINITIVI DI CASSA €	IMPEGNI ASSUNTI NELL'ESERCIZIO €
SERVIZIO 5.1	AREA POLITICHE PER LA PROMOZIONE DELLA SALUTE DELLE PERSONE E DELLE PARI OPPORTUNITA' - SERVIZIO BENESSERE DELLE PERSONE E QUALITA' SOCIALE				
U.P.B. 5.1.1	INTERVENTI REGIONALI IN MATERIA DI SERVIZI SOCIO-ASSISTENZIALI				
5.1.1 (04 02 02) [10 04 01 01]	(RIS. VINCOLATE)		2.355.434,00	2.355.434,00	0,00
781016	SPESE PER L'ATTUAZIONE DEL PROGRAMMA OPERATIVO RELATIVO ALLA REALIZZAZIONE DI UN SISTEMA DI INTERVENTI PER LA CONCILIAZIONE DEI TEMPI DI VITA E DI LAVORO DI CUI ALL'INTESA APPROVATA IN CONFERENZA UNIFICATA IL 29-APRILE-2010				
C.E. CONNESSI: 2037282					
5.1.1 (04 02 02) [10 04 01 01]	(RIS. VINCOLATE)		0,00	13.295.210,00	0,00
781025	SPESE PER L'ATTIVAZIONE DI INTERVENTI, INIZIATIVE E AZIONI A FAVORE DELLE FAMIGLIE DI CUI ALL'ART.1, COMMA 1250 E1251,LETT. B) E C) DELLA LEGGE N. 296/2006				
C.E. CONNESSI: 2037206					
CAP.RESIDUI PROPRI	781025 / 2009	6.357.887,40			
	TOTALI	6.357.887,40			
CAP.RESIDUI DI STANZ.	781025 / 2008	3.667.605,00			0,00
	781025 / 2009	3.269.717,60			0,00
	TOTALI	6.937.322,60			0,00
5.1.1 (04 02 02) [10 02 01 04]	(RIS. VINCOLATE)		0,00	0,00	0,00
781050	SPESE PER GLI INTERVENTI DI SOSTEGNO DEI SERVIZI DI TELEFONIA SOCIALE RIVOLTI ALLE PERSONE ANZIANE. L. 388/2000 ART. 80.				
C.E. CONNESSI: 2037240					

PAGAMENTI IN CONTO COMPETENZA E IN CONTO RESIDUI	RESIDUI ELIMINATI PER REISCRIZIONE	INSUSSISTENZA O PRESCRIZIONE	ECONOMIA VINCOLATA	PERENZIONE	REISCRIZIONE DI RESIDUI DI STANZIAMENTO	RESIDUI DA RIPORTARE PROVENIENTI DALL'ESERCIZIO DI COM.ZA E PRECEDENTI PROPRI	DI STANZIAMENTO
€	€	€	€	€	€	€	€
0,00						0,00	2.355.434,00
0,00						0,00	0,00
1.378.527,44	0,00	0,00	0,00	0,00		4.979.359,96	
1.378.527,44	**0,00**	**0,00**	**0,00**	**0,00**		**4.979.359,96**	
0,00	0,00	0,00	0,00		0,00	0,00	3.667.605,00
0,00	0,00	0,00	0,00		0,00	0,00	3.269.717,60
0,00	**0,00**	**0,00**	**0,00**		**0,00**	**0,00**	**6.937.322,60**
0,00						0,00	0,00

R E G I O N E P U G L I A CONTO DEL BILANCIO ESERCIZIO FINANZIARIO 2010 - SPESE -

NUMERO	DESCRIZIONE CAPITOLI	RESIDUI ACCERTATI INIZIO ESERCIZIO €	STANZIAMENTI DEFINITIVI DI COMPETENZA €	STANZIAMENTI DEFINITIVI DI CASSA €	IMPEGNI ASSUNTI NELL'ESERCIZIO €
5.1.1 (22 02 02) [10 04 01 01]	(RIS. VINCOLATE)		8.939.864,00	39.395.938,44	0,00
781055	SPESE IN CONTO CAPITALE PER L'ATTUAZIONE DEL PIANO STRAORDINARIO DEGLI ASILI NIDO E SERVIZI PER L'INFANZIA DI CUI ALL'ART. 1, COMMA 1259 DELLA LEGGE N. 296/2006 (LEGGE FINANZIARIA 2007). COFINANZIAMENTO REGIONALE ASSE III P.O. FESR 2007-2013.				
	C.E. CONNESSI: 2037205				
CAP.RESIDUI PROPRI	781055 / 2008	12.515.809,00			
	781055 / 2009	17.940.265,44			
	TOTALI	**30.456.074,44**			—
5.1.1 (22 02 02) [10 04 01 01]	(RIS. VINCOLATE)		1.694.372,87	9.586.340,19	1.694.372,87
781065	TRASFERIMENTI AI COMUNI DEL FONDO STATALE PER LA COSTRUZIONE E LA GESTONE DEGLI ASILI NIDO, NONCHÈ DI MICRONIDI NEI LUOGHI DI LAVORO. ART. 70, L. 448/2001.				
	C.E. CONNESSI: 2037245				
CAP.RESIDUI PROPRI	781065 / 2005	5.954.452,60			
	781065 / 2006	1.937.514,72			
	TOTALI	**7.891.967,32**			—
5.1.1 (04 02 02) [10 07 01 91]	(RIS. AUTONOME)		10.375.638,50	30.947.849,57	10.369.638,50
784010	FONDO GLOBALE PER I SERVIZI SOCIO ASSISTENZIALI (ART.15 L.R.N.17/99)				
CAP.RESIDUI PROPRI	784010 / 2008	3.871.668,02			
	784010 / 2009	16.700.543,05			
	TOTALI	**20.572.211,07**			—
5.1.1 (04 02 02) [10 01 02 01]	(RIS. AUTONOME)		0,00	0,00	0,00
784011	SOSTEGNO A FAVORE DEI SOGGETTI AFFETTI DA DISLESSIA. ART. 21 LEGGE BILANCIO 2010				

PAGAMENTI IN CONTO COMPETENZA E IN CONTO RESIDUI	RESIDUI ELIMINATI PER REISCRIZIONE	INSUSSISTENZA O PRESCRIZIONE	ECONOMIA VINCOLATA	PERENZIONE	REISCRIZIONE DI RESIDUI DI STANZIAMENTO	RESIDUI DA RIPORTARE PROVENIENTI DALL'ESERCIZIO DI COM.ZA E PRECEDENTI PROPRI	DI STANZIAMENTO
€	€	€	€	€	€	€	€
0,00						0,00	8.939.864,00
406.409,06	0,00	0,00	0,00	0,00		12.109.399,94	
0,00	0,00	0,00	0,00	0,00		17.940.265,44	
406.409,06	**0,00**	**0,00**	**0,00**	**0,00**		**30.049.665,38**	
1.694.372,87						0,00	0,00
0,00	0,00	0,00	1.660.750,00	0,00		4.293.702,60	
0,00	0,00	0,00	0,00	0,00		1.937.514,72	
0,00	**0,00**	**0,00**	**1.660.750,00**	**0,00**		**6.231.217,32**	
3.779.811,18						6.589.827,32	0,00
241.235,32	0,00	0,00	0,00	3.630.432,70		0,00	
5.498.923,84	0,00	0,00	0,00	0,00		11.201.619,21	
5.740.159,16	**0,00**	**0,00**	**0,00**	**3.630.432,70**		**11.201.619,21**	
0,00						0,00	0,00

R E G I O N E P U G L I A CONTO DEL BILANCIO ESERCIZIO FINANZIARIO 2010 - SPESE -

NUMERO	DESCRIZIONE CAPITOLI	RESIDUI ACCERTATI INIZIO ESERCIZIO €	STANZIAMENTI DEFINITIVI DI COMPETENZA €	STANZIAMENTI DEFINITIVI DI CASSA €	IMPEGNI ASSUNTI NELL'ESERCIZIO €
5.1.1 (04 02 02) [10 07 01 01]	(RIS. VINCOLATE)		0,00	4.353.160,52	0,00
784026	FONDO NAZIONALE POLITICHE SOCIALI L. 328/2000 -AZIONI DI SISTEMA DI INIZIATIVA REGIONALE. ART. 67 COMMA3 L.R. 19/2006.				
	C.E. CONNESSI: 2037200 2037215 2037220 2037225 2037250				
CAP.RESIDUI PROPRI	784026 / 2007	793.428,08			
	784026 / 2009	571.120,00			
	TOTALI	**1.364.548,08**			
CAP.RESIDUI DI STANZ.	784026 / 2007	1.427.628,56			185.553,97
	784026 / 2008	1.560.983,88			0,00
	TOTALI	**2.988.612,44**			**185.553,97**
5.1.1 (04 02 02) [10 04 01]	(RIS. VINCOLATE)		0,00	0,00	0,00
784035	TRASFERIMENTI A COMUNI E PROVINCE DI ULTERIORI RISORSE FINALIZZATE AL COFINANZIAMENTO DI INIZIATIVE SPERIMENTALI DI INFORMAZIONE PER LE FAMIGLIE. ART. 80 COMMA 14 L.388/2000.				
	C.E. CONNESSI: 2037235				
5.1.1 (04 02 02) [10 09 01]	(RIS. AUTONOME)		5.000.000,00	15.000.000,00	5.000.000,00
785010	FONDO PER LA PRIMA DOTE PER I NUOVI NATI FINO AL 36° MESE DI VITA (ARTT. 23 E 25 DELLA L.R. N. 19/2006). COFINANZIAMENTO REGIONALE ASSE III P.O. FESR 2007-2013.				
CAP.RESIDUI PROPRI	785010 / 2008	5.000.000,00			
	785010 / 2009	5.000.000,00			
	TOTALI	**10.000.000,00**			

PAGAMENTI IN CONTO COMPETENZA E IN CONTO RESIDUI	RESIDUI ELIMINATI PER REISCRIZIONE	INSUSSISTENZA O PRESCRIZIONE	ECONOMIA VINCOLATA	PERENZIONE	REISCRIZIONE DI RESIDUI DI STANZIAMENTO	RESIDUI DA RIPORTARE PROVENIENTI DALL'ESERCIZIO DI COM.ZA E PRECEDENTI PROPRI	DI STANZIAMENTO
€	€	€	€	€	€	€	€
0,00						0,00	0,00
109,68	0,00	0,00	0,00	0,00		793.318,40	
228.448,00	0,00	0,00	0,00	0,00		342.672,00	
228.557,68	**0,00**	**0,00**	**0,00**	**0,00**		**1.135.990,40**	
13.853,97	0,00	0,00	0,00		0,00	171.700,00	1.242.074,59
0,00	0,00	0,00	0,00		0,00	0,00	1.560.983,88
13.853,97	**0,00**	**0,00**	**0,00**		**0,00**	**171.700,00**	**2.803.058,47**
0,00						0,00	0,00
0,00						5.000.000,00	0,00
0,00	0,00	0,00	0,00	5.000.000,00		0,00	
0,00	0,00	0,00	0,00	0,00		5.000.000,00	
0,00	**0,00**	**0,00**	**0,00**	**5.000.000,00**		**5.000.000,00**	

R E G I O N E P U G L I A CONTO DEL BILANCIO ESERCIZIO FINANZIARIO 2010 - SPESE -

NUMERO	DESCRIZIONE CAPITOLI	RESIDUI ACCERTATI INIZIO ESERCIZIO €	STANZIAMENTI DEFINITIVI DI COMPETENZA €	STANZIAMENTI DEFINITIVI DI CASSA €	IMPEGNI ASSUNTI NELL'ESERCIZIO €
5.1.1 (02 02 14) [10 09 01 06]	(RIS. AUTONOME)		79.815,99	141.815,99	7.315,99
786010	FUNZIONAMENTO DELL'OSSERVATORIO REG.LE DEL VOLONTARIATO.(ART.10 L.R.11/94				
CAP.RESIDUI PROPRI	786010 / 2008	12.000,00			
	786010 / 2009	50.000,00			
	TOTALI	**62.000,00**			
5.1.1 (05 01 02) [10 05 01 01]	(RIS. VINCOLATE)		0,00	1.010.000,00	0,00
786030	SPESE PER L'ATTUAZIONE DEL PROGETTO R.O.S.A. - PROGETTO OCCUPAZIONE SERVIZI ASSISTENZIALI.				
	C.E. CONNESSI: 2056030				
CAP.RESIDUI DI STANZ.	786030 / 2008	1.010.000,00			559.000,00
	TOTALI	**1.010.000,00**			**559.000,00**
5.1.1 (05 01 02) [10 05 01 01]	(RIS. VINCOLATE)		46.600,00	74.560,00	0,00
786040	SPESE PER LA GESTIONE DELLA POSTAZIONE TELEFONICA TERRITORIALE DEL NUMERO VERDE NAZIONALE ANTI-TRATTA.				
	C.E. CONNESSI: 2056260				
CAP.RESIDUI PROPRI	786040 / 2009	27.960,00			
	TOTALI	**27.960,00**			
TOTALE U.P.B.	**5.1.1 COMPETENZA**		**28.491.725,36**	**116.160.308,71**	**17.071.327,36**
	RESIDUI PROPRI	**76.732.648,31**			
	RESIDUI DI STANZIAMENTO	**10.935.935,04**			**744.553,97**

PAGAMENTI IN CONTO COMPETENZA E IN CONTO RESIDUI	RESIDUI ELIMINATI PER REISCRIZIONE	INSUSSISTENZA O PRESCRIZIONE	ECONOMIA VINCOLATA	PERENZIONE	REISCRIZIONE DI RESIDUI DI STANZIAMENTO	RESIDUI DA RIPORTARE PROVENIENTI DALL'ESERCIZIO DI COM.ZA E PRECEDENTI PROPRI	DI STANZIAMENTO
€	€	€	€	€	€	€	€
7.315,99						0,00	0,00
11.432,55	0,00	0,00	0,00	567,45		0,00	
23.762,17	0,00	0,00	0,00	0,00		26.237,83	
35.194,72	**0,00**	**0,00**	**0,00**	**567,45**		**26.237,83**	
0,00						0,00	0,00
0,00	0,00	0,00	0,00		0,00	559.000,00	451.000,00
0,00	**0,00**	**0,00**	**0,00**		**0,00**	**559.000,00**	**451.000,00**
0,00						0,00	46.600,00
18.640,00	0,00	0,00	0,00	0,00		9.320,00	
18.640,00	**0,00**	**0,00**	**0,00**	**0,00**		**9.320,00**	
5.481.500,04						**11.589.827,32**	**11.341.898,00**
7.807.488,06	**0,00**	**0,00**	**1.660.750,00**	**8.631.000,15**		**58.633.410,10**	
13.853,97	**0,00**	**0,00**	**0,00**		**0,00**	**730.700,00**	**10.191.381,07**

R E G I O N E P U G L I A CONTO DEL BILANCIO ESERCIZIO FINANZIARIO 2010 - SPESE -

NUMERO	DESCRIZIONE CAPITOLI	RESIDUI ACCERTATI INIZIO ESERCIZIO €	STANZIAMENTI DEFINITIVI DI COMPETENZA €	STANZIAMENTI DEFINITIVI DI CASSA €	IMPEGNI ASSUNTI NELL'ESERCIZIO €
SERVIZIO 5.1	AREA POLITICHE PER LA PROMOZIONE DELLA SALUTE DELLE PERSONE E DELLE PARI OPPORTUNITA' - SERVIZIO BENESSERE DELLE PERSONE E QUALITA' SOCIALE				
U.P.B. 5.1.2	ASSISTENZA SOCIALE PER PARTICOLARI CATEGORIE				
5.1.2 (22 02 02) [10 08 01] (RIS. VINCOLATE)			0,00	0,00	0,00
781000	SPESE PER LA REALIZZAZIONE DEI PIANI DEGLI ORARI DELLE PUBBLICHE AMMINISTRAZIONI .(RISORSE FESR 2007-2013 ASSEGNATE ASSE INCLUSIONE SOCIALE E SERVIZI PER LA QUALITÀ DELLA VITA E L'ATTRATTIVITÀ TERRITORIALE PER LA LINEA DI INTERVENTO INTERVENTI PER LA CONCILIAZIONE DEI TEMPI DI VITA E DI LAVORO . ART. 28 L.R. 7/2007.				
	C.E. CONNESSI: 2037263				
5.1.2 (04 02 02) [10 09 01 91] (RIS. VINCOLATE)			0,00	0,00	0,00
781005	SPESE CORRENTI PER LA REALIZZAZIONE DEI PIANI DEGLI ORARI DELLE PUBBLICHE AMMINISTRAZIONI (ARTICOLO 28 DELLA L. 53/2000; L. 296/2006 - ARTICOLO 1, COMMA 1250 E SEGUENTI). ART. 28 L.R. 21/03/2007 N. 7.				
	C.E. CONNESSI: 2037264				
5.1.2 (23 01 01) [10 09 01 91] (RIS. VINCOLATE)			0,00	0,00	0,00
781010	SPESE IN CONTO CAPITALE PER INTERVENTI PER LA CONCILIAZIONE VITA-LAVORO NEL SISTEMA PRIVATO (RISORSE FESR 2007-2013 ASSEGNATE ASSE "INCLUSIONE SOCIALE E SERVIZI PER LA QUALITÀ DELLA VITA E L' ATTRATTIVITÀ TERRITORIALE" PER LA LINEA DI INTERVENTO "INTERVENTI PER LA CONCILIAZIONE DEI TEMPI DI VITA E DI LAVORO "). ART. 28 L.R. 21/03/2007 N.7.-				
	C.E. CONNESSI: 2037265				

PAGAMENTI IN CONTO COMPETENZA E IN CONTO RESIDUI	RESIDUI ELIMINATI PER REISCRIZIONE	INSUSSISTENZA O PRESCRIZIONE	ECONOMIA VINCOLATA	PERENZIONE	REISCRIZIONE DI RESIDUI DI STANZIAMENTO	RESIDUI DA RIPORTARE PROVENIENTI DALL'ESERCIZIO DI COM.ZA E PRECEDENTI PROPRI	DI STANZIAMENTO
€	€	€	€	€	€	€	€
0,00						0,00	0,00
0,00						0,00	0,00
0,00						0,00	0,00

R E G I O N E P U G L I A CONTO DEL BILANCIO ESERCIZIO FINANZIARIO 2010 - SPESE -

NUMERO	DESCRIZIONE CAPITOLI	RESIDUI ACCERTATI INIZIO ESERCIZIO €	STANZIAMENTI DEFINITIVI DI COMPETENZA €	STANZIAMENTI DEFINITIVI DI CASSA €	IMPEGNI ASSUNTI NELL'ESERCIZIO €
5.1.2 (06 02) [10 09 01 91]	(RIS. AUTONOME)		0,00	1.000.000,00	0,00
781015	SPESE CORRENTI PER INTERVENTI PER LA CONCILIAZIONE VITA-LAVORO NEL SISTEMA PRIVATO (ARTICOLO 9 DELLA L. 53/2000; L. 296/2006 - ARTICOLO 1, COMMA 1250 E SEGUENTI). - ART. 28 L.R. 21/03/2007 N.7.-.				
CAP.RESIDUI PROPRI	781015 / 2009	1.000.000,00			
	TOTALI	**1.000.000,00**			
5.1.2 (04 02 03) [07 04 01 03]	(RIS. AUTONOME)		1.527.084,77	5.345.791,50	1.527.084,77
781076	TRASFERIMENTI ALLE AZIENDE UU.SS.LL. PER IL RIMBORSO DELLE SPESE SOSTENUTE PER INTERVENTI DI TRAPIANTO. L.R. 25/1996 E SUCCESSIVE MODIFICHE ED INTEGRAZIONI.ANNI PRECEDENTI.				
CAP.RESIDUI PROPRI	781076 / 2008	1.318.706,73			
	781076 / 2009	2.500.000,00			
	TOTALI	**3.818.706,73**			
5.1.2 (02 02 08) [10 08 01]	(RIS. VINCOLATE)		0,00	79.589,83	0,00
781085	SPESE PER CONFERENZE E SEMINARI, PUBBLICAZIONI E DISSEMINAZIONE, STAFF DI PROGETTO E COSTI GENERALI DI GESTIONE PER L'ATTUAZIONE DEL PROGETTO "SERVICES FOR WOMEN VICTIMS OF VIOLENCE:ANALISYS OF TREND AND IMPACT EVOLUATION" - PROGRAMMA EUROPEO DAPHNE III (2007-2013).				
	C.E. CONNESSI: 2037268				
CAP.RESIDUI PROPRI	781085 / 2009	79.589,83			
	TOTALI	**79.589,83**			
5.1.2 (04 02 03) [10 07 01 01]	(RIS. AUTONOME)		2.550.000,00	2.579.495,73	2.550.000,00
783035	TRASFERIMENTI ALLE A.U.S.L. PER ASSISTENZA ECONOMICA AI PAZIENTI PSICHIATRICI (ART. 32, COMMA 4, L.R. N. 10/2007).				
CAP.RESIDUI PROPRI	783035 / 2008	29.495,73			
	TOTALI	**29.495,73**			

PAGAMENTI IN CONTO COMPETENZA E IN CONTO RESIDUI	RESIDUI ELIMINATI PER REISCRIZIONE	INSUSSISTENZA O PRESCRIZIONE	ECONOMIA VINCOLATA	PERENZIONE	REISCRIZIONE DI RESIDUI DI STANZIAMENTO	RESIDUI DA RIPORTARE PROVENIENTI DALL'ESERCIZIO DI COM.ZA E PRECEDENTI PROPRI	DI STANZIAMENTO
€	€	€	€	€	€	€	€
0,00						0,00	0,00
0,00	0,00	0,00	0,00	0,00		1.000.000,00	
0,00	**0,00**	**0,00**	**0,00**	**0,00**		**1.000.000,00**	
0,00						1.527.084,77	0,00
0,00	0,00	0,00	0,00	1.318.706,73		0,00	
0,00	0,00	0,00	0,00	0,00		2.500.000,00	
0,00	**0,00**	**0,00**	**0,00**	**1.318.706,73**		**2.500.000,00**	
0,00						0,00	0,00
79.589,83	0,00	0,00	0,00	0,00		0,00	
79.589,83	**0,00**	**0,00**	**0,00**	**0,00**		**0,00**	
2.550.000,00						0,00	0,00
0,00	0,00	0,00	0,00	29.495,73		0,00	
0,00	**0,00**	**0,00**	**0,00**	**29.495,73**		**0,00**	

R E G I O N E P U G L I A CONTO DEL BILANCIO ESERCIZIO FINANZIARIO 2010 - SPESE -

NUMERO	DESCRIZIONE CAPITOLI	RESIDUI ACCERTATI INIZIO ESERCIZIO €	STANZIAMENTI DEFINITIVI DI COMPETENZA €	STANZIAMENTI DEFINITIVI DI CASSA €	IMPEGNI ASSUNTI NELL'ESERCIZIO €
5.1.2 (04 02 03) [10 07 01]	(RIS. VINCOLATE)		140.025,49	216.375,17	140.025,49
783155	SPESA PER IL FINANZIAMENTO DI PROGETTI DI LOTTA ALLA DROGA - ART. A27 D.P.R. N.309/90				
	C.E. CONNESSI: 2056170				
CAP.RESIDUI DI STANZ.	783155 / 2006	76.349,68			0,00
	TOTALI	**76.349,68**			**0,00**
5.1.2 (04 02 02) [10 09 01]	(RIS. AUTONOME)		0,00	0,00	0,00
784019	CONTINUITÀ DEGLI INTERVENTI PER IL SOSTEGNO DELLE PERSONE CON DISABILITÀ GRAVE (ART. 39, COMMA 2, LETT. I BIS E TER L. N.104/92				
5.1.2 (05 03 02) [10 09 01 06]	(RIS. AUTONOME)		446.344,38	473.344,38	446.344,38
784020	CONTRIBUTI PER SOSTENERE L'ATTIVITA' SOLIDARISTICA SVOLTA DALLE ASSOCIAZIONI DI TUTELA E RAPPRESENTANZA DEGLI INVALIDI. L.R. 2/94 E L.R. 39/2008				
CAP.RESIDUI PROPRI	784020 / 2009	27.000,00			
	TOTALI	**27.000,00**			
5.1.2 (04 02 03) [10 07 01 01]	(RIS. VINCOLATE)		0,00	168.488,37	0,00
784030	SPESE PER IL SOSTEGNO DELLE PERSONE CON DISABILITÀ GRAVE ART. 3 COMMA 1 L. 162/98.				
CAP.RESIDUI DI STANZ.	784030 / 2005	49.531,95			0,00
	784030 / 2007	118.956,42			0,00
	TOTALI	**168.488,37**			**0,00**

PAGAMENTI IN CONTO COMPETENZA E IN CONTO RESIDUI	RESIDUI ELIMINATI PER REISCRIZIONE	INSUSSISTENZA O PRESCRIZIONE	ECONOMIA VINCOLATA	PERENZIONE	REISCRIZIONE DI RESIDUI DI STANZIAMENTO	RESIDUI DA RIPORTARE PROVENIENTI DALL'ESERCIZIO DI COM.ZA E PRECEDENTI PROPRI	DI STANZIAMENTO
€	€	€	€	€	€	€	€
140.025,49						0,00	0,00
0,00	0,00	0,00	0,00		0,00	0,00	76.349,68
0,00	**0,00**	**0,00**	**0,00**		**0,00**	**0,00**	**76.349,68**
0,00						0,00	0,00
446.344,38						0,00	0,00
0,00	0,00	0,00	0,00	0,00		27.000,00	
0,00	**0,00**	**0,00**	**0,00**	**0,00**		**27.000,00**	
0,00						0,00	0,00
0,00	0,00	0,00	0,00		0,00	0,00	49.531,95
0,00	0,00	0,00	0,00		0,00	0,00	118.956,42
0,00	**0,00**	**0,00**	**0,00**		**0,00**	**0,00**	**168.488,37**

R E G I O N E P U G L I A CONTO DEL BILANCIO ESERCIZIO FINANZIARIO 2010 - SPESE -

NUMERO	DESCRIZIONE CAPITOLI	RESIDUI ACCERTATI INIZIO ESERCIZIO €	STANZIAMENTI DEFINITIVI DI COMPETENZA €	STANZIAMENTI DEFINITIVI DI CASSA €	IMPEGNI ASSUNTI NELL'ESERCIZIO €
5.1.2 (05 03 02) [10 01 02 01]	(RIS. VINCOLATE)		0,00	0,00	0,00
784033	FINANZIAMENTO DEGLI INTERVENTI DI ASSISTENZA AI SOGGETTI CON DISABILITÀ GRAVE PRIVI DELL'ASSISTENZA DEI FAMILIARI. ART. 81 L. 382/2000 E DM N. 470 DEL 13/12/2001.				
	C.E. CONNESSI: 2037233				
5.1.2 (04 02 02) [10 07 01 01]	(RIS. VINCOLATE)		8.899.168,87	8.899.168,87	8.899.168,87
786000	TRASFERIMENTI DERIVANTI DAL FONDO NAZIONALE PER L'INFANZIA E L'ADOLESCENZA. (L.28/8/97, N.285 ART. 1 E 2)				
	C.E. CONNESSI: 2037200 2037215 2037220 2037225 2037250				
TOTALE U.P.B. 5.1.2	**COMPETENZA**		**13.562.623,51**	**18.762.253,85**	**13.562.623,51**
	RESIDUI PROPRI	**4.954.792,29**			
	RESIDUI DI STANZIAMENTO	**244.838,05**			**0,00**
TOTALE SERVIZIO 5.1	**COMPETENZA**		**42.054.348,87**	**134.922.562,56**	**30.633.950,87**
	RESIDUI PROPRI	**81.687.440,60**			
	RESIDUI DI STANZIAMENTO	**11.180.773,09**			**744.553,97**

PAGAMENTI IN CONTO COMPETENZA E IN CONTO RESIDUI	RESIDUI ELIMINATI PER REISCRIZIONE	INSUSSISTENZA O PRESCRIZIONE	ECONOMIA VINCOLATA	PERENZIONE	REISCRIZIONE DI RESIDUI DI STANZIAMENTO	RESIDUI DA RIPORTARE PROVENIENTI DALL'ESERCIZIO DI COM.ZA E PRECEDENTI PROPRI	DI STANZIAMENTO
€	€	€	€	€	€	€	€
0,00						0,00	0,00
0,00						8.899.168,87	0,00
3.136.369,87						10.426.253,64	0,00
79.589,83	0,00	0,00	0,00	1.348.202,46		3.527.000,00	
0,00	0,00	0,00	0,00		0,00	0,00	244.838,05
8.617.869,91						22.016.080,96	11.341.898,00
7.887.077,89	0,00	0,00	1.660.750,00	9.979.202,61		62.160.410,10	
13.853,97	0,00	0,00	0,00		0,00	730.700,00	10.436.219,12

R E G I O N E P U G L I A CONTO DEL BILANCIO ESERCIZIO FINANZIARIO 2010 - SPESE -

NUMERO	DESCRIZIONE CAPITOLI	RESIDUI ACCERTATI INIZIO ESERCIZIO €	STANZIAMENTI DEFINITIVI DI COMPETENZA €	STANZIAMENTI DEFINITIVI DI CASSA €	IMPEGNI ASSUNTI NELL'ESERCIZIO €
R I E P I L O G O U.P.B.					
U.P.B. 5.1.1	INTERVENTI REGIONALI IN MATERIA DI SERVIZI SOCIO-ASSISTENZIALI				
	COMPETENZA		28.491.725,36	116.160.308,71	17.071.327,36
	RESIDUI PROPRI	76.732.648,31			
	RESIDUI DI STANZIAMENTO	10.935.935,04			744.553,97
U.P.B. 5.1.2	ASSISTENZA SOCIALE PER PARTICOLARI CATEGORIE				
	COMPETENZA		13.562.623,51	18.762.253,85	13.562.623,51
	RESIDUI PROPRI	4.954.792,29			
	RESIDUI DI STANZIAMENTO	244.838,05			0,00
TOTALE SERVIZIO 5.1	COMPETENZA		42.054.348,87	134.922.562,56	30.633.950,87
	RESIDUI PROPRI	81.687.440,60			
	RESIDUI DI STANZIAMENTO	11.180.773,09			744.553,97

PAGAMENTI IN CONTO COMPETENZA E IN CONTO RESIDUI	RESIDUI ELIMINATI PER REISCRIZIONE	INSUSSISTENZA O PRESCRIZIONE	ECONOMIA VINCOLATA	PERENZIONE	REISCRIZIONE DI RESIDUI DI STANZIAMENTO	RESIDUI DA RIPORTARE PROVENIENTI DALL'ESERCIZIO DI COM.ZA E PRECEDENTI PROPRI	DI STANZIAMENTO
€	€	€	€	€	€	€	€
5.481.500,04						11.589.827,32	11.341.898,00
7.807.488,06	0,00	0,00	1.660.750,00	8.631.000,15		58.633.410,10	
13.853,97	0,00	0,00	0,00		0,00	730.700,00	10.191.381,07
3.136.369,87						10.426.253,64	0,00
79.589,83	0,00	0,00	0,00	1.348.202,46		3.527.000,00	
0,00	0,00	0,00	0,00		0,00	0,00	244.838,05
8.617.869,91						22.016.080,96	11.341.898,00
7.887.077,89	0,00	0,00	1.660.750,00	9.979.202,61		62.160.410,10	
13.853,97	0,00	0,00	0,00		0,00	730.700,00	10.436.219,12

R E G I O N E P U G L I A CONTO DEL BILANCIO ESERCIZIO FINANZIARIO 2010 - SPESE -

NUMERO	DESCRIZIONE CAPITOLI			RESIDUI ACCERTATI INIZIO ESERCIZIO €	STANZIAMENTI DEFINITIVI DI COMPETENZA €	STANZIAMENTI DEFINITIVI DI CASSA €	IMPEGNI ASSUNTI NELL'ESERCIZIO €
SERVIZIO	5.2	AREA POLITICHE PER LA PROMOZIONE DELLA SALUTE DELLE PERSONE E DELLE PARI OPPORTUNITA' - SERVIZIO PROGRAMMAZIONE ED INTEGRAZIONE SERVIZI SOCIALI					
U.P.B.	5.2.1	PROGRAMMAZIONE SOCIALE E INTEGRAZIONE					
5.2.1	(04 02 02)	[10 07 01 01]	(RIS. VINCOLATE)		0,00	0,00	0,00
783152	SPESE PER LA RIPARTIZIONE AI SENSI DELL'ART.45 DEL DECRETO LEGISLATIVO25/7/98, N.286, DELL'80% DELLO STANZIAMENTO DEL FONDO NAZIONALE PER LE POLITICHE MIGRATORIE						
	C.E. CONNESSI:	2056165					
5.2.1	(04 02 02)	[10 09 01]	(RIS. VINCOLATE)		67.365.327,99	227.860.553,45	3.571.138,00
784025	FONDO NAZIONALE POLITICHE SOCIALI - L.R. N. 19/2006 PIANO REGIONALE SOCIO-ASSISTENZIALE. COFINANZIAMENTO REGIONALE ASSE III P.O. FESR 2007-2013.						
	C.E. CONNESSI:	2037200	2037215				
		2037220	2037225				
		2037250					
CAP.RESIDUI PROPRI	784025 / 2006			3.834.302,14			
	784025 / 2007			386,60			
	784025 / 2008			3.760.558,19			
	784025 / 2009			8.479.648,48			
			TOTALI	**16.074.895,41**			
CAP.RESIDUI DI STANZ.	784025 / 2007			39.637.584,37			38.837.584,37
	784025 / 2008			68.682.073,19			68.682.073,19
	784025 / 2009			36.100.672,49			28.782.539,74
			TOTALI	**144.420.330,05**			**136.302.197,30**

PAGAMENTI IN CONTO COMPETENZA E IN CONTO RESIDUI	RESIDUI ELIMINATI PER REISCRIZIONE	INSUSSISTENZA O PRESCRIZIONE	ECONOMIA VINCOLATA	PERENZIONE	REISCRIZIONE DI RESIDUI DI STANZIAMENTO	RESIDUI DA RIPORTARE PROVENIENTI DALL'ESERCIZIO DI COM.ZA E PRECEDENTI PROPRI	DI STANZIAMENTO
€	€	€	€	€	€	€	€
0,00						0,00	0,00
2.080.000,00						1.491.138,00	27.794.189,99
920.589,16	0,00	0,00	0,00	0,00		2.913.712,98	
0,00	0,00	0,60	0,00	0,00		386,00	
0,00	0,00	0,00	360.000,00	0,00		3.400.558,19	
879.405,47	0,00	0,00	2.877,60	0,00		7.597.365,41	
1.799.994,63	**0,00**	**0,60**	**362.877,60**	**0,00**		**13.912.022,58**	
0,00	0,00	0,00	0,00		0,00	38.837.584,37	800.000,00
0,00	0,00	0,00	0,00		0,00	68.682.073,19	0,00
0,00	0,00	0,00	0,00		0,00	28.782.539,74	7.318.132,75
0,00	**0,00**	**0,00**	**0,00**		**0,00**	**136.302.197,30**	**8.118.132,75**

R E G I O N E P U G L I A CONTO DEL BILANCIO ESERCIZIO FINANZIARIO 2010 - SPESE -

NUMERO	DESCRIZIONE CAPITOLI	RESIDUI ACCERTATI INIZIO ESERCIZIO €	STANZIAMENTI DEFINITIVI DI COMPETENZA €	STANZIAMENTI DEFINITIVI DI CASSA €	IMPEGNI ASSUNTI NELL'ESERCIZIO €
5.2.1 (04 02 02) [10 07 01 01]	(RIS. VINCOLATE)		214.100,00	374.724,40	214.000,00
784029	TRASFERIMENTI AI SOGGETTI ISCRITTI NEL REGISTRO NAZIONALE DEGLI ENTI CHE SVOLGONO NATTIVITA' IN FAVORE DEGLI STRANIERI IMMIGRATI IN ATTUAZIONE DEL PROGETTO "LE CITTA' INVISIBILI" - L. 228/03, ART. 13.				
	C.E. CONNESSI: 2056176				
CAP.RESIDUI PROPRI	784029 / 2008	24.687,40			
	784029 / 2009	135.937,00			
	TOTALI	**160.624,40**			
5.2.1 (04 02 02) [10 09 01]	(RIS. AUTONOME)		2.000.000,00	32.000.000,00	2.000.000,00
785000	AZIONI MIRATE PER LA NON AUTOSUFFICIENZA E LE NUOVE POVERTÀ (ART. 33 DELLA L.R. N. 19/2006). COFINANZIAMENTO REGIONALE ASSE III P.O. FESR 2007-2013.				
CAP.RESIDUI PROPRI	785000 / 2008	15.000.000,00			
	785000 / 2009	15.000.000,00			
	TOTALI	**30.000.000,00**			
5.2.1 (04 02 02) [10 09 01]	(RIS. VINCOLATE)		0,00	1.744.228,09	0,00
785005	FONDO PER INTESA ART.1 CO. 1251 LETT.C-BIS DELLA L.296/2006. AZIONI SPERIMENTALI PER PRESA IN CARICO DOMICILIARE NON AUTOSUFFICIENZA.				
	C.E. CONNESSI: 2037222				
CAP.RESIDUI DI STANZ.	785005 / 2009	1.744.228,09			0,00
	TOTALI	**1.744.228,09**			**0,00**

PAGAMENTI IN CONTO COMPETENZA E IN CONTO RESIDUI	RESIDUI ELIMINATI PER REISCRIZIONE	INSUSSISTENZA O PRESCRIZIONE	ECONOMIA VINCOLATA	PERENZIONE	REISCRIZIONE DI RESIDUI DI STANZIAMENTO	RESIDUI DA RIPORTARE PROVENIENTI DALL'ESERCIZIO DI COM.ZA E PRECEDENTI PROPRI	DI STANZIAMENTO
€	€	€	€	€	€	€	€
0,00						214.000,00	100,00
0,00	0,00	0,00	0,00	0,00		24.687,40	
135.937,00	0,00	0,00	0,00	0,00		0,00	
135.937,00	**0,00**	**0,00**	**0,00**	**0,00**		**24.687,40**	
0,00						2.000.000,00	0,00
0,00	0,00	0,00	0,00	15.000.000,00		0,00	
0,00	0,00	0,00	0,00	0,00		15.000.000,00	
0,00	**0,00**	**0,00**	**0,00**	**15.000.000,00**		**15.000.000,00**	
0,00						0,00	0,00
0,00	0,00	0,00	0,00		0,00	0,00	1.744.228,09
0,00	**0,00**	**0,00**	**0,00**		**0,00**	**0,00**	**1.744.228,09**

R E G I O N E P U G L I A CONTO DEL BILANCIO ESERCIZIO FINANZIARIO 2010 - SPESE -

NUMERO	DESCRIZIONE CAPITOLI	RESIDUI ACCERTATI INIZIO ESERCIZIO €	STANZIAMENTI DEFINITIVI DI COMPETENZA €	STANZIAMENTI DEFINITIVI DI CASSA €	IMPEGNI ASSUNTI NELL'ESERCIZIO €
5.2.1 (04 02 02) [10 09 01]	(RIS. AUTONOME)		1.508.225,52	6.932.090,76	1.508.225,52
785020	INTERVENTI PER LA CONNETTIVITÀ SOCIALE E L'INTEGRAZIONE SCOLASTICA DEI DISABILI (ART. 2 DELLA L.R. N. 16/1987)				
CAP.RESIDUI PROPRI	785020 / 2008	2.423.865,24			
	785020 / 2009	3.000.000,00			
	TOTALI	**5.423.865,24**			
5.2.1 (04 02 02) [10 04 01 01]	(RIS. VINCOLATE)		0,00	93.611,70	0,00
785030	SUPERAMENTO ISTITUTI PER MINORI ATTUAZIONE DEL D.L. N. 249/2004 ART.1 COMMA 5 E ART. 15 COMMA 2 LETT. D) DELLA L.R. 17/03.				
	C.E. CONNESSI: 2056175				
CAP.RESIDUI PROPRI	785030 / 2007	44.000,00			
	TOTALI	**44.000,00**			
CAP.RESIDUI DI STANZ.	785030 / 2006	49.611,70			0,00
	TOTALI	**49.611,70**			**0,00**

PAGAMENTI IN CONTO COMPETENZA E IN CONTO RESIDUI	RESIDUI ELIMINATI PER REISCRIZIONE	INSUSSISTENZA O PRESCRIZIONE	ECONOMIA VINCOLATA	PERENZIONE	REISCRIZIONE DI RESIDUI DI STANZIAMENTO	RESIDUI DA RIPORTARE PROVENIENTI DALL'ESERCIZIO DI COM.ZA E PRECEDENTI PROPRI	DI STANZIAMENTO
€	€	€	€	€	€	€	€
8.225,52						1.500.000,00	0,00
1.540.280,02	0,00	0,00	0,00	883.585,22		0,00	
1.190.000,00	0,00	0,00	0,00	0,00		1.810.000,00	
2.730.280,02	**0,00**	**0,00**	**0,00**	**883.585,22**		**1.810.000,00**	
0,00						0,00	0,00
0,00	0,00	0,00	0,00	0,00		44.000,00	
0,00	**0,00**	**0,00**	**0,00**	**0,00**		**44.000,00**	
0,00	0,00	0,00	0,00		0,00	0,00	49.611,70
0,00	**0,00**	**0,00**	**0,00**		**0,00**	**0,00**	**49.611,70**

R E G I O N E P U G L I A CONTO DEL BILANCIO ESERCIZIO FINANZIARIO 2010 - SPESE -

NUMERO	DESCRIZIONE CAPITOLI	RESIDUI ACCERTATI INIZIO ESERCIZIO €	STANZIAMENTI DEFINITIVI DI COMPETENZA €	STANZIAMENTI DEFINITIVI DI CASSA €	IMPEGNI ASSUNTI NELL'ESERCIZIO €
5.2.1 (02 02 08) [10 08 01]	(RIS. VINCOLATE)		0,00	5.506.031,41	0,00
785040	OSSERVATORIO REGIONALE POLITICHE SOCIALI - E SISR - ART. 13 E ART 14 DELLA L.R. N. 19/2006 .				
C.E. CONNESSI:	2037200 2037215 2037220 2037225 2037250				
CAP.RESIDUI PROPRI	785040 / 2007	148.080,24			
	785040 / 2008	467.004,17			
	785040 / 2009	3.446.709,00			
	TOTALI	**4.061.793,41**			
CAP.RESIDUI DI STANZ.	785040 / 2007	92.974,29			0,00
	785040 / 2008	350.337,41			0,00
	785040 / 2009	1.000.926,30			0,00
	TOTALI	**1.444.238,00**			**0,00**
5.2.1 (04 02 02) [10 08 01]	(RIS. VINCOLATE)		0,00	12.827.477,66	0,00
785050	AZIONI SPERIMENTALI E DI SISTEMA PER IL SISTEMA INTEGRATO DEI SERVIZI - ART. 18 DELLA L.R. N. 19/2006 . COFINANZIAMENTO REGIONALE ASSE III P.O. FESR 2007-2013.				
C.E. CONNESSI:	2037200 2037215 2037220 2037225 2037250				
CAP.RESIDUI PROPRI	785050 / 2007	3.232.530,73			
	785050 / 2008	9.295.133,99			
	TOTALI	**12.527.664,72**			
CAP.RESIDUI DI STANZ.	785050 / 2008	299.812,94			0,00
	TOTALI	**299.812,94**			**0,00**

PAGAMENTI IN CONTO COMPETENZA E IN CONTO RESIDUI	RESIDUI ELIMINATI PER REISCRIZIONE	INSUSSISTENZA O PRESCRIZIONE	ECONOMIA VINCOLATA	PERENZIONE	REISCRIZIONE DI RESIDUI DI STANZIAMENTO	RESIDUI DA RIPORTARE PROVENIENTI DALL'ESERCIZIO DI COM.ZA E PRECEDENTI PROPRI	DI STANZIAMENTO
€	€	€	€	€	€	€	€
0,00						0,00	0,00
148.080,24	0,00	0,00	0,00	0,00		0,00	
100.000,00	0,00	0,00	0,00	0,00		367.004,17	
818.954,15	0,00	0,00	39,47	0,00		2.627.715,38	
1.067.034,39	**0,00**	**0,00**	**39,47**	**0,00**		**2.994.719,55**	
0,00	0,00	0,00	0,00		0,00	0,00	92.974,29
0,00	0,00	0,00	0,00		0,00	0,00	350.337,41
0,00	0,00	0,00	0,00		0,00	0,00	1.000.926,30
0,00	**0,00**	**0,00**	**0,00**		**0,00**	**0,00**	**1.444.238,00**
0,00						0,00	0,00
3.232.530,73	0,00	0,00	0,00	0,00		0,00	
835.467,58	0,00	0,00	0,00	0,00		8.459.666,41	
4.067.998,31	**0,00**	**0,00**	**0,00**	**0,00**		**8.459.666,41**	
0,00	0,00	0,00	0,00		0,00	0,00	299.812,94
0,00	**0,00**	**0,00**	**0,00**		**0,00**	**0,00**	**299.812,94**

R E G I O N E P U G L I A CONTO DEL BILANCIO ESERCIZIO FINANZIARIO 2010 - SPESE -

NUMERO	DESCRIZIONE CAPITOLI	RESIDUI ACCERTATI INIZIO ESERCIZIO €	STANZIAMENTI DEFINITIVI DI COMPETENZA €	STANZIAMENTI DEFINITIVI DI CASSA €	IMPEGNI ASSUNTI NELL'ESERCIZIO €
5.2.1 (04 02 02) [10 02 01 04]	(RIS. VINCOLATE)		25.000.000,00	74.671.974,91	0,00
785060	SPESE PER L'ATTUAZIONE DI INIZIATIVE RELATIVE AL "FONDO PER LE AUTOSUFFICIENZE" DI CUI ALL'ART. 1, COMMA 1264 DELLA LEGGE N. 296/2006 (LEGGE FINANZIARIA 2007).				
	C.E. CONNESSI: 2056177				
CAP.RESIDUI PROPRI	785060 / 2008	1.016.500,00			
	785060 / 2009	23.289.160,13			
	TOTALI	**24.305.660,13**			
CAP.RESIDUI DI STANZ.	785060 / 2009	25.366.314,78			0,00
	TOTALI	**25.366.314,78**			**0,00**
5.2.1 (02 02 10) [10 08 01]	(RIS. VINCOLATE)		0,00	2.330,45	0,00
785070	SPESE PER LA REALIZZAZIONE DEL PROGRAMMA COMUNITARIO INTI - PROGETTO "ROUTES".				
	C.E. CONNESSI: 2056178				
CAP.RESIDUI PROPRI	785070 / 2008	2.330,45			
	TOTALI	**2.330,45**			
5.2.1 (02 01 01) [10 08 01]	(RIS. VINCOLATE)		60.000,00	60.000,00	0,00
785075	SPESE PER LA REALIZZAZIONE DEL PROGETTO S.I.N.A. MINISTERO - REGIONI.				
	C.E. CONNESSI: 2037012				

PAGAMENTI IN CONTO COMPETENZA E IN CONTO RESIDUI	RESIDUI ELIMINATI PER REISCRIZIONE	INSUSSISTENZA O PRESCRIZIONE	ECONOMIA VINCOLATA	PERENZIONE	REISCRIZIONE DI RESIDUI DI STANZIAMENTO	RESIDUI DA RIPORTARE PROVENIENTI DALL'ESERCIZIO DI COM.ZA E PRECEDENTI PROPRI	DI STANZIAMENTO
€	€	€	€	€	€	€	€
0,00						0,00	24.241.395,86
807.227,00	0,00	0,00	0,00	0,00		209.273,00	
2.682.984,32	0,00	0,00	0,00	0,00		20.606.175,81	
3.490.211,32	**0,00**	**0,00**	**0,00**	**0,00**		**20.815.448,81**	
0,00	0,00	0,00	0,00		0,00	0,00	25.366.314,78
0,00	**0,00**	**0,00**	**0,00**		**0,00**	**0,00**	**25.366.314,78**
0,00						0,00	0,00
0,00	0,00	1.788,50	0,00	0,00		541,95	
0,00	**0,00**	**1.788,50**	**0,00**	**0,00**		**541,95**	
0,00						0,00	60.000,00

R E G I O N E P U G L I A CONTO DEL BILANCIO ESERCIZIO FINANZIARIO 2010 - SPESE -

NUMERO	DESCRIZIONE CAPITOLI	RESIDUI ACCERTATI INIZIO ESERCIZIO €	STANZIAMENTI DEFINITIVI DI COMPETENZA €	STANZIAMENTI DEFINITIVI DI CASSA €	IMPEGNI ASSUNTI NELL'ESERCIZIO €
5.2.1 (05 01 01) [10 08 01]	(RIS. VINCOLATE)		0,00	480.000,00	0,00
785085	INTERVENTI PER L'ISERIMENTO LAVORATIVO DEI ROM - CONVENZIONE CON OPERA NOMADI.				
	C.E. CONNESSI: 2037270				
CAP.RESIDUI PROPRI	785085 / 2009	480.000,00			
	TOTALI	480.000,00			
5.2.1 (05 01 01) [10 06 01]	(RIS. VINCOLATE)		0,00	544.500,00	0,00
785090	SPESE PER LA REALIZZAZIONE DEL PROGETTO PUGLIA APERTA E SOLIDALE. DIRITTO ALLA CASA DIRITTO ALLA CITTADINANZA.				
	C.E. CONNESSI: 2037238				
CAP.RESIDUI PROPRI	785090 / 2008	544.500,00			
	TOTALI	544.500,00			
5.2.1 (02 01 01) [10 08 01]	(RIS. VINCOLATE)		29.570,00	29.570,00	0,00
785100	SPESE PER LA REALIZZAZIONE DEL PROGETTO +RESPECT.				
	C.E. CONNESSI: 2037252				
5.2.1 (04 02 02) [10 08 01]	(RIS. VINCOLATE)		6.976.912,00	6.976.912,00	0,00
785110	SPESE PER L'ATTUAZIONE DEL PROGRAMMA DI INTERVENTO DI CUI ALL'INTESA - ART. 8, CO. 6 L. 131/2003, APPROVATA IN CONFERENZA UNIFICATA 7 OTTOBRE 2010 - RIPARTO DELLA QUOTA DEL FONDO PER LE POLITICHE DELLA FAMIGLIA A FAVORE DEI SERVIZI SOCIO-EDUCATIVI PER LA PRIMA INFANZIA E DI ALTRI INTERVENTI A FAVORE DELLE FAMIGLIE, APPROVATA IN CONFERENZA UNIFICATA 7 OTTOBRE 2010 -				
	C.E. CONNESSI: 2037272				

PAGAMENTI IN CONTO COMPETENZA E IN CONTO RESIDUI	RESIDUI ELIMINATI PER REISCRIZIONE	INSUSSISTENZA O PRESCRIZIONE	ECONOMIA VINCOLATA	PERENZIONE	REISCRIZIONE DI RESIDUI DI STANZIAMENTO	RESIDUI DA RIPORTARE PROVENIENTI DALL'ESERCIZIO DI COM.ZA E PRECEDENTI PROPRI	DI STANZIAMENTO
€	€	€	€	€	€	€	€
0,00						0,00	0,00
144.000,00	0,00	0,00	0,00	0,00		336.000,00	
144.000,00	**0,00**	**0,00**	**0,00**	**0,00**		**336.000,00**	
0,00						0,00	0,00
90.473,42	0,00	0,00	0,00	0,00		454.026,58	
90.473,42	**0,00**	**0,00**	**0,00**	**0,00**		**454.026,58**	
0,00						0,00	29.570,00
0,00						0,00	6.976.912,00

R E G I O N E P U G L I A CONTO DEL BILANCIO ESERCIZIO FINANZIARIO 2010 - SPESE -

NUMERO	DESCRIZIONE CAPITOLI	RESIDUI ACCERTATI INIZIO ESERCIZIO €	STANZIAMENTI DEFINITIVI DI COMPETENZA €	STANZIAMENTI DEFINITIVI DI CASSA €	IMPEGNI ASSUNTI NELL'ESERCIZIO €
5.2.1 (02 02 08) [10 07 01 91]	(RIS. AUTONOME)		0,00	0,00	0,00
941035	SPESA PER IL FUNZIONAMENTO DELLA CONSULTA DELLA IMMIGRAZIONE, ART. 8 L.R. N. 26/02				
5.2.1 (04 02 02) [10 07 01 01]	(RIS. AUTONOME)		619.995,00	1.481.926,00	619.995,00
941040	INTERVENTI A SOSTEGNO DELL'IMMIGRAZIONE. ART. 4 L.R. 26/2000				
CAP.RESIDUI PROPRI	941040 / 2008	249.231,00			
	941040 / 2009	612.700,00			
	TOTALI	861.931,00			
5.2.1 (04 02 02) [10 07 01 01]	(RIS. VINCOLATE)		0,00	0,00	0,00
941045	SPESE PER LA REALIZZAZIONE DEL PROGRAMMA DI INTERVENTI FINALIZZATI ALLA IMPLEMENTAZIONE DELL'OSSERVATORIO SUI MOVIMENTI MIGRATORI				
	C.E. CONNESSI: 2037255				
5.2.1 (04 02 02) [10 08 01]	(RIS. VINCOLATE)		175.888,00	350.888,00	0,00
941050	SPESE PER LA REALIZZAZIONE DEL PROGRAMMA DI INTERVENTI FINALIZZATI ALLA DIFFUSIONE DELLA CONOSCENZA DELLA LINGUA ITALIANA DESTINATO AI CITTADINI EXTRACOMUNITARI REGOLARMENTE PRESENTI IN PUGLIA.				
	C.E. CONNESSI: 2056020				
CAP.RESIDUI PROPRI	941050 / 2008	175.000,00			
	TOTALI	175.000,00			

PAGAMENTI IN CONTO COMPETENZA E IN CONTO RESIDUI	RESIDUI ELIMINATI PER REISCRIZIONE	INSUSSISTENZA O PRESCRIZIONE	ECONOMIA VINCOLATA	PERENZIONE	REISCRIZIONE DI RESIDUI DI STANZIAMENTO	RESIDUI DA RIPORTARE PROVENIENTI DALL'ESERCIZIO DI COM.ZA E PRECEDENTI PROPRI	DI STANZIAMENTO
€	€	€	€	€	€	€	€
0,00						0,00	0,00
432.105,90						187.889,10	0,00
146.558,01	0,00	0,00	0,00	102.672,99		0,00	
566.243,51	0,00	0,00	0,00	0,00		46.456,49	
712.801,52	**0,00**	**0,00**	**0,00**	**102.672,99**		**46.456,49**	
0,00						0,00	0,00
0,00						0,00	175.888,00
175.000,00	0,00	0,00	0,00	0,00		0,00	
175.000,00	**0,00**	**0,00**	**0,00**	**0,00**		**0,00**	

R E G I O N E P U G L I A CONTO DEL BILANCIO ESERCIZIO FINANZIARIO 2010 - SPESE -

NUMERO	SET	UPB	DESCRIZIONE CAPITOLI		RESIDUI ACCERTATI INIZIO ESERCIZIO €	STANZIAMENTI DEFINITIVI DI COMPETENZA €	STANZIAMENTI DEFINITIVI DI CASSA €	IMPEGNI ASSUNTI NELL'ESERCIZIO €
TOTALE	U.P.B.	5.2.1	COMPETENZA			103.950.018,51	371.936.818,83	7.913.358,52
			RESIDUI PROPRI		94.662.264,76			
			RESIDUI DI STANZIAMENTO		173.324.535,56			136.302.197,30
TOTALE	SERVIZIO	5.2	COMPETENZA			103.950.018,51	371.936.818,83	7.913.358,52
			RESIDUI PROPRI		94.662.264,76			
			RESIDUI DI STANZIAMENTO		173.324.535,56			136.302.197,30

PAGAMENTI IN CONTO COMPETENZA E IN CONTO RESIDUI	RESIDUI ELIMINATI PER REISCRIZIONE	INSUSSISTENZA O PRESCRIZIONE	ECONOMIA VINCOLATA	PERENZIONE	REISCRIZIONE DI RESIDUI DI STANZIAMENTO	RESIDUI DA RIPORTARE PROVENIENTI DALL'ESERCIZIO DI COM.ZA E PRECEDENTI PROPRI	DI STANZIAMENTO
€	€	€	€	€	€	€	€
2.520.331,42						5.393.027,10	59.278.055,85
14.413.730,61	0,00	1.789,10	362.917,07	15.986.258,21		63.897.569,77	
0,00	0,00	0,00	0,00		0,00	136.302.197,30	37.022.338,26
2.520.331,42						5.393.027,10	59.278.055,85
14.413.730,61	0,00	1.789,10	362.917,07	15.986.258,21		63.897.569,77	
0,00	0,00	0,00	0,00		0,00	136.302.197,30	37.022.338,26

R E G I O N E P U G L I A CONTO DEL BILANCIO ESERCIZIO FINANZIARIO 2010 - SPESE -

NUMERO	DESCRIZIONE CAPITOLI	RESIDUI ACCERTATI INIZIO ESERCIZIO €	STANZIAMENTI DEFINITIVI DI COMPETENZA €	STANZIAMENTI DEFINITIVI DI CASSA €	IMPEGNI ASSUNTI NELL'ESERCIZIO €
R I E P I L O G O U.P.B.					
U.P.B. 5.2.1	PROGRAMMAZIONE SOCIALE E INTEGRAZIONE				
	COMPETENZA		103.950.018,51	371.936.818,83	7.913.358,52
	RESIDUI PROPRI	94.662.264,76			
	RESIDUI DI STANZIAMENTO	173.324.535,56			136.302.197,30
TOTALE SERVIZIO 5.2	COMPETENZA		103.950.018,51	371.936.818,83	7.913.358,52
	RESIDUI PROPRI	94.662.264,76			
	RESIDUI DI STANZIAMENTO	173.324.535,56			136.302.197,30

PAGAMENTI IN CONTO COMPETENZA E IN CONTO RESIDUI	RESIDUI ELIMINATI PER REISCRIZIONE	INSUSSISTENZA O PRESCRIZIONE	ECONOMIA VINCOLATA	PERENZIONE	REISCRIZIONE DI RESIDUI DI STANZIAMENTO	RESIDUI DA RIPORTARE PROVENIENTI DALL'ESERCIZIO DI COM.ZA E PRECEDENTI PROPRI	DI STANZIAMENTO
€	€	€	€	€	€	€	€
2.520.331,42						5.393.027,10	59.278.055,85
14.413.730,61	0,00	1.789,10	362.917,07	15.986.258,21		63.897.569,77	
0,00	0,00	0,00	0,00		0,00	136.302.197,30	37.022.338,26
2.520.331,42						5.393.027,10	59.278.055,85
14.413.730,61	0,00	1.789,10	362.917,07	15.986.258,21		63.897.569,77	
0,00	0,00	0,00	0,00		0,00	136.302.197,30	37.022.338,26

R E G I O N E P U G L I A CONTO DEL BILANCIO ESERCIZIO FINANZIARIO 2010 - SPESE -

NUMERO	DESCRIZIONE CAPITOLI	RESIDUI ACCERTATI INIZIO ESERCIZIO €	STANZIAMENTI DEFINITIVI DI COMPETENZA €	STANZIAMENTI DEFINITIVI DI CASSA €	IMPEGNI ASSUNTI NELL'ESERCIZIO €
SERVIZIO 5.4	AREA POLITICHE PER LA PROMOZIONE DELLA SALUTE DELLE PERSONE E DELLE PARI OPPORTUNITA' - SERVIZIO SPORT PER TUTTI				
U.P.B. 5.4.1	INTERVENTI REGIONALI PER LO SPORT				
5.4.1 (04 02 05) [08 01 01 02] (RIS. AUTONOME)			0,00	1.157.103,33	0,00
861010	CONTRIBUTI PER PROMOZIONE DELL'ATTIVITA' SPORTIVA DILETTANTISTICA - ART. 11, LETT. A) L.R. N. 33/2006				
CAP.RESIDUI PROPRI	861010 / 2008	173.398,14			
	861010 / 2009	983.705,19			
	TOTALI	1.157.103,33			
5.4.1 (04 02 05) [08 01 01 02] (RIS. AUTONOME)			0,00	70.000,00	0,00
861020	CONTRIBUTI PER PROMOZIONE DI STUDI, RICERCHE E RELATIVE ATTIVITA' DI DIVULGAZIONE AI DESTINATARI DI CUI AL COMMA 1 DELL'ART. 4 DELLA L.R. N. 33/2006.				
CAP.RESIDUI PROPRI	861020 / 2008	20.000,00			
	861020 / 2009	50.000,00			
	TOTALI	70.000,00			
5.4.1 (04 02 02) [08 01 01 02] (RIS. AUTONOME)			0,00	0,00	0,00
861030	TRASFERIMENTO AI COMUNI PER L'ATTUAZIONE DEL SERVIZIO BUONI SPORT (ART.2, COMMA1, LETT. H L.R. 33/06				
5.4.1 (05 01 02) [08 01 01 02] (RIS. AUTONOME)			0,00	260.000,00	0,00
861040	CONTRIBUTI PER SPONSORIZZAZIONE UNICA O PARZIALE (ART. 13 L.R. 33/06				
CAP.RESIDUI PROPRI	861040 / 2009	260.000,00			
	TOTALI	260.000,00			

PAGAMENTI IN CONTO COMPETENZA E IN CONTO RESIDUI	RESIDUI ELIMINATI PER REISCRIZIONE	INSUSSISTENZA O PRESCRIZIONE	ECONOMIA VINCOLATA	PERENZIONE	REISCRIZIONE DI RESIDUI DI STANZIAMENTO	RESIDUI DA RIPORTARE PROVENIENTI DALL'ESERCIZIO DI COM.ZA E PRECEDENTI PROPRI	DI STANZIAMENTO
€	€	€	€	€	€	€	€
0,00						0,00	0,00
97.068,70	0,00	262,05	0,00	76.067,39		0,00	
516.650,71	0,00	5.531,34	0,00	0,00		461.523,14	
613.719,41	**0,00**	**5.793,39**	**0,00**	**76.067,39**		**461.523,14**	
0,00						0,00	0,00
0,00	0,00	0,00	0,00	20.000,00		0,00	
30.000,00	0,00	0,00	0,00	0,00		20.000,00	
30.000,00	**0,00**	**0,00**	**0,00**	**20.000,00**		**20.000,00**	
0,00						0,00	0,00
0,00						0,00	0,00
245.700,00	0,00	0,00	0,00	0,00		14.300,00	
245.700,00	**0,00**	**0,00**	**0,00**	**0,00**		**14.300,00**	

R E G I O N E P U G L I A CONTO DEL BILANCIO ESERCIZIO FINANZIARIO 2010 - SPESE -

NUMERO	DESCRIZIONE CAPITOLI	RESIDUI ACCERTATI INIZIO ESERCIZIO €	STANZIAMENTI DEFINITIVI DI COMPETENZA €	STANZIAMENTI DEFINITIVI DI CASSA €	IMPEGNI ASSUNTI NELL'ESERCIZIO €
5.4.1 (04 02 04) [08 01 01 02] (RIS. AUTONOME)			0,00	0,00	0,00
861050	CONTRIBUTI PER LA REALIZZAZIONE DI MANIFESTAZIONI SPORTIVE E INIZIATIVE AD ESSE COLLEGATE ACCORDO PROGRAMMATICO REGIONE - MINISTERO P.I., UFFICIO SCOLASTICO REGIONALE PER LA PUGLIA. (ART. 15 L.R. 33/06)				
5.4.1 (05 01 01) [08 01 01 02] (RIS. AUTONOME)			0,00	156.570,50	0,00
861060	CONTRIBUTI PER FAVORIRE L'ESERCIZIO E LA PRATICA DI ATTIVITA' MOTORIE E RICREATIVO-SPORTIVE PER CONVENZIONI (ART. 16 L.R. 33/06)				
CAP.RESIDUI PROPRI	861060 / 2008	76.570,50			
	861060 / 2009	80.000,00			
	TOTALI	**156.570,50**			—
5.4.1 (02 02 07) [08 01 01 02] (RIS. AUTONOME)			30.000,00	30.000,00	30.000,00
861070	SPESE PER ORGANIZZAZIONE DIRETTA DI CONVEGNI E SEMINARI DI CUI AL COMMA 3 DELL'ART. 4 L.R. 33/06)				
5.4.1 (05 01 01) [08 01 01 02] (RIS. AUTONOME)			0,00	20.000,00	0,00
861080	INTERVENTO IN FAVORE DELLA SCUOLA REGIONALE DELLO SPORT DEL CONI PER INIZIATIVE FINALIZZATE ALLA FORMAZIONE PROFESSIONALE DEGLI OPERATORI PUBBLICI E PRIVATII CHE OPERANO NEL SETTORE DELLA PRATICA SPORTIVA ED ATTIVITA' MOTORIA (ART.5. L.R. N. 33/2006)				
CAP.RESIDUI PROPRI	861080 / 2009	20.000,00			
	TOTALI	**20.000,00**			—
5.4.1 (02 02 10) [08 01 01 02] (RIS. AUTONOME)			0,00	0,00	0,00
861090	SPESE PER LA CANDIDATURA DALLA REGIONE PUGLIA PER OSPITARE I CAMPIONATI EL MONDO VETERANI DI CORSA DI ORIENTAMENTO DEL 2012 (ART. 7 L.R. 21/2009)				

PAGAMENTI IN CONTO COMPETENZA E IN CONTO RESIDUI	RESIDUI ELIMINATI PER REISCRIZIONE	INSUSSISTENZA O PRESCRIZIONE	ECONOMIA VINCOLATA	PERENZIONE	REISCRIZIONE DI RESIDUI DI STANZIAMENTO	RESIDUI DA RIPORTARE PROVENIENTI DALL'ESERCIZIO DI COM.ZA E PRECEDENTI PROPRI	DI STANZIAMENTO
€	€	€	€	€	€	€	€
0,00						0,00	0,00
0,00						0,00	0,00
37.049,82	0,00	0,00	0,00	39.520,68		0,00	
35.363,56	0,00	0,00	0,00	0,00		44.636,44	
72.413,38	**0,00**	**0,00**	**0,00**	**39.520,68**		**44.636,44**	
9.000,00						21.000,00	0,00
0,00						0,00	0,00
20.000,00	0,00	0,00	0,00	0,00		0,00	
20.000,00	**0,00**	**0,00**	**0,00**	**0,00**		**0,00**	
0,00						0,00	0,00

R E G I O N E P U G L I A CONTO DEL BILANCIO ESERCIZIO FINANZIARIO 2010 - SPESE -

NUMERO	DESCRIZIONE CAPITOLI	RESIDUI ACCERTATI INIZIO ESERCIZIO €	STANZIAMENTI DEFINITIVI DI COMPETENZA €	STANZIAMENTI DEFINITIVI DI CASSA €	IMPEGNI ASSUNTI NELL'ESERCIZIO €
5.4.1 (05 03 02) [08 01 01 02] (RIS. AUTONOME)			0,00	1.038.200,00	0,00
862010	CONTRIBUTI PER ORGANIZZAZIONE DI MANIFESTAZIONI SPORTIVE NAZIONALI ED INTERNAZIONALI ART. 11, LETT. B), L.R. N. 33/2006.				
CAP.RESIDUI PROPRI	862010 / 2008	58.200,00			
	862010 / 2009	980.000,00			
	TOTALI	1.038.200,00			
5.4.1 (04 02 04) [08 01 01 91] (RIS. AUTONOME)			0,00	0,00	0,00
872020	FONDO COSTITUITO C/O L'ISTITUTO DI CREDITO CONVENZIONATO PER CONTRIBUTI IN CONTO INTERESSE PER COSTRUZIONE, COMPLETAMENTO E MIGLIORAMENTO DI IMPIANTI SPORTIVI - ART. 8, L.R. N. 33/2006.				
5.4.1 (22 02 02) [08 01 01 91] (RIS. AUTONOME)			1.615.000,00	34.072.529,91	1.600.000,00
873010	CONTRIBUTI IN CONTO CAPITALE PER COSTRUZIONE, COMPLETAMENTO, AMPLIAMENTO E MIGLIORAMENTO DI IMPIANTI SPORTIVI - ART. 8 L.R. N. 33/2006.				
CAP.RESIDUI PROPRI	873010 / 2004	482.047,63			
	873010 / 2005	27.075.573,32			
	873010 / 2006	2.258.300,94			
	873010 / 2007	2.641.608,02			
	TOTALI	32.457.529,91			
5.4.1 (22 02 02) [08 01 01 02] (RIS. AUTONOME)			255.000,00	309.630,07	0,00
874010	CONTRIBUTI PER L'ACQUISTO DI ATTREZZATURE TECNICO SPORTIVE FISSE E MOBILI - ART. 9 L.R. N. 33/2006.				
CAP.RESIDUI PROPRI	874010 / 2006	54.630,07			
	TOTALI	54.630,07			

PAGAMENTI IN CONTO COMPETENZA E IN CONTO RESIDUI	RESIDUI ELIMINATI PER REISCRIZIONE	INSUSSISTENZA O PRESCRIZIONE	ECONOMIA VINCOLATA	PERENZIONE	REISCRIZIONE DI RESIDUI DI STANZIAMENTO	RESIDUI DA RIPORTARE PROVENIENTI DALL'ESERCIZIO DI COM.ZA E PRECEDENTI PROPRI	DI STANZIAMENTO
€	€	€	€	€	€	€	€
0,00						0,00	0,00
16.727,60	0,00	2.272,40	0,00	39.200,00		0,00	
848.400,00	0,00	875,98	0,00	0,00		130.724,02	
865.127,60	**0,00**	**3.148,38**	**0,00**	**39.200,00**		**130.724,02**	
0,00						0,00	0,00
1.600.000,00						0,00	0,00
185.909,03	0,00	0,00	0,00	0,00		296.138,60	
5.256.789,51	0,00	22.252,86	0,00	0,00		21.796.530,95	
895.007,54	0,00	20,62	0,00	0,00		1.363.272,78	
597.564,37	0,00	0,00	0,00	0,00		2.044.043,65	
6.935.270,45	**0,00**	**22.273,48**	**0,00**	**0,00**		**25.499.985,98**	
0,00						0,00	0,00
0,00	0,00	0,00	0,00	0,00		54.630,07	
0,00	**0,00**	**0,00**	**0,00**	**0,00**		**54.630,07**	

R E G I O N E P U G L I A CONTO DEL BILANCIO ESERCIZIO FINANZIARIO 2010 - SPESE -

NUMERO	SET	UPB	DESCRIZIONE CAPITOLI		RESIDUI ACCERTATI INIZIO ESERCIZIO €	STANZIAMENTI DEFINITIVI DI COMPETENZA €	STANZIAMENTI DEFINITIVI DI CASSA €	IMPEGNI ASSUNTI NELL'ESERCIZIO €
TOTALE	U.P.B.	5.4.1	COMPETENZA			1.900.000,00	37.114.033,81	1.630.000,00
			RESIDUI PROPRI		35.214.033,81			
TOTALE	SERVIZIO	5.4	COMPETENZA			1.900.000,00	37.114.033,81	1.630.000,00
			RESIDUI PROPRI		35.214.033,81			

PAGAMENTI IN CONTO COMPETENZA E IN CONTO RESIDUI	RESIDUI ELIMINATI PER REISCRIZIONE	INSUSSISTENZA O PRESCRIZIONE	ECONOMIA VINCOLATA	PERENZIONE	REISCRIZIONE DI RESIDUI DI STANZIAMENTO	RESIDUI DA RIPORTARE PROVENIENTI DALL'ESERCIZIO DI COM.ZA E PRECEDENTI PROPRI	DI STANZIAMENTO
€	€	€	€	€	€	€	€
1.609.000,00						21.000,00	0,00
8.782.230,84	0,00	31.215,25	0,00	174.788,07		26.225.799,65	
1.609.000,00						21.000,00	0,00
8.782.230,84	0,00	31.215,25	0,00	174.788,07		26.225.799,65	

R E G I O N E P U G L I A CONTO DEL BILANCIO ESERCIZIO FINANZIARIO 2010 - SPESE -

NUMERO	SET	UPB	DESCRIZIONE CAPITOLI		RESIDUI ACCERTATI INIZIO ESERCIZIO €	STANZIAMENTI DEFINITIVI DI COMPETENZA €	STANZIAMENTI DEFINITIVI DI CASSA €	IMPEGNI ASSUNTI NELL'ESERCIZIO €
R I E P I L O G O			U.P.B.					
U.P.B.			5.4.1 INTERVENTI REGIONALI PER LO SPORT					
				COMPETENZA		1.900.000,00	37.114.033,81	1.630.000,00
				RESIDUI PROPRI	35.214.033,81			
	TOTALE		SERVIZIO 5.4	COMPETENZA		1.900.000,00	37.114.033,81	1.630.000,00
				RESIDUI PROPRI	35.214.033,81			

PAGAMENTI IN CONTO COMPETENZA E IN CONTO RESIDUI	RESIDUI ELIMINATI PER REISCRIZIONE	INSUSSISTENZA O PRESCRIZIONE	ECONOMIA VINCOLATA	PERENZIONE	REISCRIZIONE DI RESIDUI DI STANZIAMENTO	RESIDUI DA RIPORTARE PROVENIENTI DALL'ESERCIZIO DI COM.ZA E PRECEDENTI PROPRI	DI STANZIAMENTO
€	€	€	€	€	€	€	€
1.609.000,00						21.000,00	0,00
8.782.230,84	0,00	31.215,25	0,00	174.788,07		26.225.799,65	
1.609.000,00						21.000,00	0,00
8.782.230,84	0,00	31.215,25	0,00	174.788,07		26.225.799,65	

R E G I O N E P U G L I A CONTO DEL BILANCIO ESERCIZIO FINANZIARIO 2010 - SPESE -

NUMERO	DESCRIZIONE CAPITOLI	RESIDUI ACCERTATI INIZIO ESERCIZIO €	STANZIAMENTI DEFINITIVI DI COMPETENZA €	STANZIAMENTI DEFINITIVI DI CASSA €	IMPEGNI ASSUNTI NELL'ESERCIZIO €
SERVIZIO 5.5	AREA POLITICHE PER LA PROMOZIONE DELLA SALUTE DELLE PERSONE E DELLE PARI OPPORTUNITA' - SERVIZIO PROGRAMMAZIONE GESTIONE SANITARIE				
U.P.B. 5.5.2	FONDO SANITARIO REGIONALE DI PARTE CORRENTE				
5.5.2 (04 02 03) [07 04 01 02] (RIS. AUTONOME)			14.500.000,00	14.500.000,00	14.499.999,96
712070	TRASFERIMENTI ALL'ARPA PER LE SPESE DI FUNZIONAMENTO DEI P.M.P.				
C.E. CONNESSI:	1011050 1011060 1011080 1011085 1011090				
5.5.2 (02 02 14) [07 04 01] (RIS. AUTONOME)			23.500.000,00	47.210.340,07	8.862.510,00
741010	SPESE PER ELABORAZIONE DATI - LEGGE 833/78 F.S.R.				
C.E. CONNESSI:	1011050 1011060 1011080 1011085 1011090				
CAP.RESIDUI PROPRI	741010 / 2009	2.841.133,89			
	TOTALI	2.841.133,89			
CAP.RESIDUI DI STANZ.	741010 / 2008	6.474.271,22			430.000,00
	741010 / 2009	14.394.934,96			1.645.000,00
	TOTALI	20.869.206,18			2.075.000,00
5.5.2 (04 02 03) [07 06 01 02] (RIS. AUTONOME)			93.039.614,91	93.039.614,91	93.039.614,91
741084	TRASFERIMENTI AGLI ENTI DEL COMPARTO SANITA' RIVENIENTI DA ESERCIZI PRECEDENTI (COLLEGATO AL CAP. ENTRATA 1011088)				
C.E. CONNESSI:	1011088				

PAGAMENTI IN CONTO COMPETENZA E IN CONTO RESIDUI	RESIDUI ELIMINATI PER REISCRIZIONE	INSUSSISTENZA O PRESCRIZIONE	ECONOMIA VINCOLATA	PERENZIONE	REISCRIZIONE DI RESIDUI DI STANZIAMENTO	RESIDUI DA RIPORTARE PROVENIENTI DALL'ESERCIZIO DI COM.ZA E PRECEDENTI PROPRI	DI STANZIAMENTO
€	€	€	€	€	€	€	€
14.499.999,96						0,00	0,00
6.382.167,03						2.480.342,97	14.637.490,00
2.087.266,21	0,00	751.913,72	0,00	0,00		1.953,96	
2.087.266,21	**0,00**	**751.913,72**	**0,00**	**0,00**		**1.953,96**	
0,00	0,00	0,00	0,00		0,00	430.000,00	6.044.271,22
0,00	0,00	0,00	0,00		0,00	1.645.000,00	12.749.934,96
0,00	**0,00**	**0,00**	**0,00**		**0,00**	**2.075.000,00**	**18.794.206,18**
93.039.614,91						0,00	0,00

R E G I O N E P U G L I A CONTO DEL BILANCIO ESERCIZIO FINANZIARIO 2010 - SPESE -

NUMERO	DESCRIZIONE CAPITOLI	RESIDUI ACCERTATI INIZIO ESERCIZIO €	STANZIAMENTI DEFINITIVI DI COMPETENZA €	STANZIAMENTI DEFINITIVI DI CASSA €	IMPEGNI ASSUNTI NELL'ESERCIZIO €
5.5.2 (22 02 03) [07 04 01 01]	(RIS. VINCOLATE)		0,00	92.941.557,00	0,00
741086	EROGAZIONE DELLE QUOTE VINCOLATE AGLI OBIETTIVI DI PIANO SANITARIO PER L'ANNO 2007 - DELIBERA CIPE N. 114/07.				
	C.E. CONNESSI: 2035786				
CAP.RESIDUI DI STANZ.	741086 / 2009	92.941.557,00			1.100.999,00
	TOTALI	**92.941.557,00**			**1.100.999,00**
5.5.2 (04 02 03) [07 06 01 02]	(RIS. AUTONOME)		0,00	159.383.300,55	0,00
741087	EROGAZIONE QUOTA DIFFERENZIALE ANNO 2007 DERIVANTE DAL REINTEGRO DELLO STANZIAMENTO DEL CAPITOLO 1110046/08 (L.R. 41/2007)				
CAP.RESIDUI DI STANZ.	741087 / 2008	159.383.300,55			99.383.300,55
	TOTALI	**159.383.300,55**			**99.383.300,55**
5.5.2 (04 02 03) [07 06 01 02]	(RIS. AUTONOME)		0,00	0,00	0,00
741088	DIFFERENZA DA EROGARE ALLE AZIENDE E ORGANISMI DEL S.S.R. FINANZIAMENTI DI PARTE CORRENTE ANNO 2007 (DELIBERA CIPE N.97/2007) COLLEGATO AL C.E. N.1011086(L.R. 41/2007)				

PAGAMENTI IN CONTO COMPETENZA E IN CONTO RESIDUI	RESIDUI ELIMINATI PER REISCRIZIONE	INSUSSISTENZA O PRESCRIZIONE	ECONOMIA VINCOLATA	PERENZIONE	REISCRIZIONE DI RESIDUI DI STANZIAMENTO	RESIDUI DA RIPORTARE PROVENIENTI DALL'ESERCIZIO DI COM.ZA E PRECEDENTI PROPRI	DI STANZIAMENTO
€	€	€	€	€	€	€	€
0,00						0,00	0,00
440.399,60	0,00	0,00	0,00		0,00	660.599,40	91.840.558,00
440.399,60	**0,00**	**0,00**	**0,00**		**0,00**	**660.599,40**	**91.840.558,00**
0,00						0,00	0,00
99.383.300,55	0,00	0,00	0,00		0,00	0,00	60.000.000,00
99.383.300,55	**0,00**	**0,00**	**0,00**		**0,00**	**0,00**	**60.000.000,00**
0,00						0,00	0,00

R E G I O N E P U G L I A CONTO DEL BILANCIO ESERCIZIO FINANZIARIO 2010 - SPESE -

NUMERO	DESCRIZIONE CAPITOLI	RESIDUI ACCERTATI INIZIO ESERCIZIO €	STANZIAMENTI DEFINITIVI DI COMPETENZA €	STANZIAMENTI DEFINITIVI DI CASSA €	IMPEGNI ASSUNTI NELL'ESERCIZIO €
5.5.2 (04 02 03) [07 04 01 03] (RIS. AUTONOME)			6.407.809.700,24	6.638.995.141,31	6.407.584.637,24
741090	TRASFERIMENTI E SPESE DI PARTE CORRENTE PER IL FUNZIONAMENTO DEL SERVIZIO SANITARIO REGIONALE COMPRESO GLI INTERVENTI DI CUI ALL'ART. 10 L.R.38/94 E ART. 5 L.R. 10/89. INIZIATIVE STRAORDINARIE DI ATTIVITA' SANITARIA E CONVEGNI DELLA REGIONE PUGLIA.				
	C.E. CONNESSI: 1011050 1011060 1011080 1011085 1011090				
CAP.RESIDUI PROPRI	741090 / 2008	20.939.324,85			
	741090 / 2009	167.654.685,20			
	TOTALI	**188.594.010,05**			
CAP.RESIDUI DI STANZ.	741090 / 2009	42.591.431,02			229.153,00
	TOTALI	**42.591.431,02**			**229.153,00**
5.5.2 (04 02 03) [07 04 01 03] (RIS. AUTONOME)			0,00	0,00	0,00
742000	TRASFERIMENTI E/O SPESE PER INTERVENTI DA FINANZIARE CON QUOTA DEL F.S.N. ACCANTONATE AI SENSI DELL'ART. 10 L.R. 38/94. (L.833/78)				
5.5.2 (04 02 03) [07 04 01 91] (RIS. AUTONOME)			3.500.000,00	8.100.000,00	3.500.000,00
742005	SPESE DI FUNZIONAMENTO DELL'ARES. (ART. 12, L.R. N. 24/2001).				
	C.E. CONNESSI: 1011050 1011060 1011080 1011085 1011090				
CAP.RESIDUI PROPRI	742005 / 2008	1.600.000,00			
	742005 / 2009	3.000.000,00			
	TOTALI	**4.600.000,00**			

PAGAMENTI IN CONTO COMPETENZA E IN CONTO RESIDUI	RESIDUI ELIMINATI PER REISCRIZIONE	INSUSSISTENZA O PRESCRIZIONE	ECONOMIA VINCOLATA	PERENZIONE	REISCRIZIONE DI RESIDUI DI STANZIAMENTO	RESIDUI DA RIPORTARE PROVENIENTI DALL'ESERCIZIO DI COM.ZA E PRECEDENTI PROPRI	DI STANZIAMENTO
€	€	€	€	€	€	€	€
6.224.962.623,48						182.622.013,76	20.225.072,14
4.146.141,49	0,00	0,00	0,00	16.793.183,36		0,00	
126.066.778,53	0,00	0,00	0,00	0,00		41.587.906,67	
130.212.920,02	**0,00**	**0,00**	**0,00**	**16.793.183,36**		**41.587.906,67**	
4.090,00	0,00	0,00	0,00		0,00	225.063,00	42.362.278,02
4.090,00	**0,00**	**0,00**	**0,00**		**0,00**	**225.063,00**	**42.362.278,02**
0,00						0,00	0,00
0,00						3.500.000,00	0,00
1.360.000,00	0,00	0,00	0,00	240.000,00		0,00	
3.000.000,00	0,00	0,00	0,00	0,00		0,00	
4.360.000,00	**0,00**	**0,00**	**0,00**	**240.000,00**		**0,00**	

R E G I O N E P U G L I A CONTO DEL BILANCIO ESERCIZIO FINANZIARIO 2010 - SPESE -

NUMERO	SET	UPB	DESCRIZIONE CAPITOLI		RESIDUI ACCERTATI INIZIO ESERCIZIO €	STANZIAMENTI DEFINITIVI DI COMPETENZA €	STANZIAMENTI DEFINITIVI DI CASSA €	IMPEGNI ASSUNTI NELL'ESERCIZIO €
TOTALE	U.P.B.	5.5.2	COMPETENZA			6.542.349.315,15	7.054.169.953,84	6.527.486.762,11
			RESIDUI PROPRI		196.035.143,94			
			RESIDUI DI STANZIAMENTO		315.785.494,75			102.788.452,55

PAGAMENTI IN CONTO COMPETENZA E IN CONTO RESIDUI	RESIDUI ELIMINATI PER REISCRIZIONE	INSUSSISTENZA O PRESCRIZIONE	ECONOMIA VINCOLATA	PERENZIONE	REISCRIZIONE DI RESIDUI DI STANZIAMENTO	RESIDUI DA RIPORTARE PROVENIENTI DALL'ESERCIZIO DI COM.ZA E PRECEDENTI PROPRI	DI STANZIAMENTO
€	€	€	€	€	€	€	€
6.338.884.405,38						188.602.356,73	34.862.562,14
136.660.186,23	0,00	751.913,72	0,00	17.033.183,36		41.589.860,63	
99.827.790,15	0,00	0,00	0,00		0,00	2.960.662,40	212.997.042,20

R E G I O N E P U G L I A CONTO DEL BILANCIO ESERCIZIO FINANZIARIO 2010 - SPESE -

NUMERO	SET	UPB	DESCRIZIONE CAPITOLI	RESIDUI ACCERTATI INIZIO ESERCIZIO €	STANZIAMENTI DEFINITIVI DI COMPETENZA €	STANZIAMENTI DEFINITIVI DI CASSA €	IMPEGNI ASSUNTI NELL'ESERCIZIO €
			SERVIZIO 5.5 AREA POLITICHE PER LA PROMOZIONE DELLA SALUTE DELLE PERSONE E DELLE PARI OPPORTUNITA' - SERVIZIO PROGRAMMAZIONE GESTIONE SANITARIE				
			U.P.B. 5.5.3 DISAVANZI E RIPIANO MAGGIORE SPESA CORRENTE SERVIZIO SANITARIO				
	5.5.3	(26 01 01)	[07 06 01 91] (RIS. VINCOLATE)		17.795.000,00	17.795.000,00	17.795.000,00
751055			TRASFERIMENTI IN FAVORE DEGLI ENTI DEL SSR QUOTA PARTE FONDO SANITARIO 2008 EROGATO IN ANTICIPAZIONI AGLI IIRCCS PER RIPIANO DISAVANZI AL 31/12/2005.				
			C.E. CONNESSI: 2034705				
	5.5.3	(26 01 01)	[07 01 01 91] (RIS. AUTONOME)		0,00	5.950,00	0,00
771087			RIPIANO DISAVANZI SANITARI ESERCIZI 2000 E PRECEDENTI, IVI COMPRESI QUELLI RELATIVI ALLA GESTIONE LIQUIDATORIA 1994 E RETRO PER LA QUOTA DI DISAVANZO NON GARANTITA DALLO STATO. (LL.RR. N. 14/2001, N. 32/2001, N. 7/2002 E 22/2002 ART.4). (C.E. CONNESSO N.5124000).				
			CAP.RESIDUI PROPRI 771087 / 2009	5.950,00			
			TOTALI	**5.950,00**			
	5.5.3	(26 01 01)	[07 06 01 91] (RIS. AUTONOME)		0,00	2.000.000,00	0,00
771094			SPESE PER L'INTEGRALE COPERTURA DEL DISAVANZO DEL SERVIZIO SANITARIO REGIONALE 2006 MEDIANTE UTILIZZO DELLE RISORSE DEL CAPITOLO DI ENTRATA CORRELATO N. 2035776				
			CAP.RESIDUI PROPRI 771094 / 2008	2.000.000,00			
			TOTALI	**2.000.000,00**			
	5.5.3	(26 01 01)	[07 06 01 91] (RIS. AUTONOME)		0,00	0,00	0,00
771095			SPESA PER LA COPERTUTA DEI DISAVANZI DEL SERVIZIO SANITARIO REGIONALE 2007 (L.R. 41/2007) COLLEGATO AI CAPP. NN. 1011052, 1011063 E1021110.				
			C.E. CONNESSI: 1011052 1011063 1021110				

PAGAMENTI IN CONTO COMPETENZA E IN CONTO RESIDUI	RESIDUI ELIMINATI PER REISCRIZIONE	INSUSSISTENZA O PRESCRIZIONE	ECONOMIA VINCOLATA	PERENZIONE	REISCRIZIONE DI RESIDUI DI STANZIAMENTO	RESIDUI DA RIPORTARE PROVENIENTI DALL'ESERCIZIO DI COM.ZA E PRECEDENTI PROPRI	DI STANZIAMENTO
€	€	€	€	€	€	€	€
16.597.461,00						1.197.539,00	0,00
0,00						0,00	0,00
0,00	0,00	0,00	0,00	0,00		5.950,00	
0,00	**0,00**	**0,00**	**0,00**	**0,00**		**5.950,00**	
0,00						0,00	0,00
2.000.000,00	0,00	0,00	0,00	0,00		0,00	
2.000.000,00	**0,00**	**0,00**	**0,00**	**0,00**		**0,00**	
0,00						0,00	0,00

R E G I O N E P U G L I A CONTO DEL BILANCIO ESERCIZIO FINANZIARIO 2010 - SPESE -

NUMERO	DESCRIZIONE CAPITOLI	RESIDUI ACCERTATI INIZIO ESERCIZIO €	STANZIAMENTI DEFINITIVI DI COMPETENZA €	STANZIAMENTI DEFINITIVI DI CASSA €	IMPEGNI ASSUNTI NELL'ESERCIZIO €
5.5.3 (26 01 01) [07 06 01 91]	(RIS. AUTONOME)		0,00	0,00	0,00
771096	DISAVANZO SANITA' 2007 FINANZIATO DAL BILANCIO AUTONOMO				
5.5.3 (26 01 01) [07 06 01 91]	(RIS. AUTONOME)		0,00	0,00	0,00
771097	SPESA PER LA COPERTUTA DEL DISAVANZO DEL SERVIZIO SANITARIO REGIONALE 2008 NONCHE' DELLA DIFFERENZA DEL DISAVANZO 2007 (L.R. 42/2008 E L.R. 10/2009) COLLEGATO AI CAPP. NN. 1011053, 1011064 E1021110. C.E. CONNESSI: 1011053 1011055 1011064				
5.5.3 (04 02 02) [07 04 01 91]	(RIS. AUTONOME)		20.000.000,00	20.000.000,00	0,00
771098	RIPARTO ALLE AZIENDE DEL SERVIZIO SANITARIO REGIONALE DELLE RISORSE VERSATE DALLE AZIENDE FARMACEUTICHE A TITOLO DI PAY BACK (L. 296 ART. 1 COMMA 796 LETTERA G) - COLLEGATO AL CAP. DI ENTRATA 2035783 C.E. CONNESSI: 2035783				
5.5.3 (26 01 01) [07 06 01 91]	(RIS. AUTONOME)		219.594.000,00	219.594.000,00	218.895.806,00
771099	SPESA PER LA COPERTUTA DEL DISAVANZO DEL SERVIZIO SANITARIO REGIONALE 2009 (L.R. 34/2009 DI BILANCIO 2010) COLLEGATO AI CAPP. NN. 1011056, 1011067,1011082, 1011084) C.E. CONNESSI: 1011056 1011067 1011082 1011084				
5.5.3 (04 02 03) [07 06 01]	(RIS. AUTONOME)		138.926.000,00	138.926.000,00	138.926.000,00
771100	SPESA PER LA COPERTURA DEL DISAVANZO DEL SERVIZIO SANITARIO REGIONALE ANNO 2009 (D.P.G.R. N. 3/2010)				
5.5.3 (04 02 03) [07 06 01 91]	(RIS. AUTONOME)		105.000.000,00	105.000.000,00	80.506.376,93
771110	SPESE PER IL SOSTEGNO ALL'EQUILIBRIO ECONOMICO DEGLI ENTI DEL SERVIZIO SANITARIO REGIONALE FINANZIATO CON AVANZO DI AMMINISTRAZIONE 2009. (LEGGE ASSESTAMENTO 2010)				

PAGAMENTI IN CONTO COMPETENZA E IN CONTO RESIDUI	RESIDUI ELIMINATI PER REISCRIZIONE	INSUSSISTENZA O PRESCRIZIONE	ECONOMIA VINCOLATA	PERENZIONE	REISCRIZIONE DI RESIDUI DI STANZIAMENTO	RESIDUI DA RIPORTARE PROVENIENTI DALL'ESERCIZIO DI COM.ZA E PRECEDENTI PROPRI	DI STANZIAMENTO
€	€	€	€	€	€	€	€
0,00						0,00	0,00
0,00						0,00	0,00
0,00						0,00	21.669.591,59
218.895.806,00						0,00	41.357.779,00
138.926.000,00						0,00	0,00
80.506.376,93						0,00	0,00

R E G I O N E P U G L I A CONTO DEL BILANCIO ESERCIZIO FINANZIARIO 2010 - SPESE -

NUMERO	SET	UPB	DESCRIZIONE CAPITOLI	RESIDUI ACCERTATI INIZIO ESERCIZIO €	STANZIAMENTI DEFINITIVI DI COMPETENZA €	STANZIAMENTI DEFINITIVI DI CASSA €	IMPEGNI ASSUNTI NELL'ESERCIZIO €
	5.5.3	(04 02 03) [07 06 01 91]	(RIS. AUTONOME)		62.979.376,93	62.979.376,93	0,00
771115			SPESE PER IL SOSTEGNO ALL'EQUILIBRIO ECONOMICO DEGLI ENTI DEL SERVIZIO SANITARIO REGIONALE FINANZIATE CON DIMINUZIONI DI STANZIAMENTO DI SPESA CORRENTE. (ART. 1, COMMA 1, L.R. N. 11 DEL 24/09/2010)				
	5.5.3	(04 02 03) [07 06 01 91]	(RIS. AUTONOME)		0,00	0,00	0,00
771120			SPESE PER IL SOSTEGNO ALL'EQUILIBRIO ECONOMICO DEGLI ENTI DEL SERVIZIO SANITARIO REGIONALE FINANZIATE IN BASE AL COMMA 3 DELL'ART. 77-TER DEL DL 112/2008 CONVERTITO DALLA L. 133/2008. (ART. 1, COMMA 2, L.R. N.11 DEL 24/09/2010)				
	5.5.3	(04 02 03) [07 06 01 91]	(RIS. AUTONOME)		0,00	0,00	0,00
771125			SPESE PER IL SOSTEGNO ALL'EQUILIBRIO ECONOMICO DEGLI ENTI DEL SERVIZIO SANITARIO REGIONALE FINANZIATE CON I RISPARMI DA MINORI INTERESSI PER MUTUI. (ART.1, COMMA 3, L.R. N.11 DEL 24/09/2010)				
TOTALE	**U.P.B.**	**5.5.3**	**COMPETENZA**		**564.294.376,93**	**566.300.326,93**	**456.123.182,93**
			RESIDUI PROPRI	**2.005.950,00**			

PAGAMENTI IN CONTO COMPETENZA E IN CONTO RESIDUI €	RESIDUI ELIMINATI PER REISCRIZIONE €	INSUSSISTENZA O PRESCRIZIONE €	ECONOMIA VINCOLATA €	PERENZIONE €	REISCRIZIONE DI RESIDUI DI STANZIAMENTO €	RESIDUI DA RIPORTARE PROVENIENTI DALL'ESERCIZIO DI COM.ZA E PRECEDENTI PROPRI €	DI STANZIAMENTO €
0,00						0,00	353.000,00
0,00						0,00	0,00
0,00						0,00	0,00
454.925.643,93						**1.197.539,00**	**63.380.370,59**
2.000.000,00	**0,00**	**0,00**	**0,00**	**0,00**		**5.950,00**	

R E G I O N E P U G L I A CONTO DEL BILANCIO ESERCIZIO FINANZIARIO 2010 - SPESE -

NUMERO	DESCRIZIONE CAPITOLI	RESIDUI ACCERTATI INIZIO ESERCIZIO €	STANZIAMENTI DEFINITIVI DI COMPETENZA €	STANZIAMENTI DEFINITIVI DI CASSA €	IMPEGNI ASSUNTI NELL'ESERCIZIO €
SERVIZIO 5.5	AREA POLITICHE PER LA PROMOZIONE DELLA SALUTE DELLE PERSONE E DELLE PARI OPPORTUNITA' - SERVIZIO PROGRAMMAZIONE GESTIONE SANITARIE				
U.P.B. 5.5.4	ASSISTENZA SANITARIA				
5.5.4 (22 02 03) [07 05 01 51]	(RIS. VINCOLATE)		104.917.352,00	104.917.352,00	104.917.352,00
721005	ASSEGNAZIONE DELLE RISORSE VINCOLATE AGLI OBIETTIVI DI PIANO SANITARIO PER L'ANNO 2008.				
	C.E. CONNESSI: 2035788				
5.5.4 (04 02 03) [07 06 01]	(RIS. VINCOLATE)		0,00	0,00	0,00
741055	FINANZIAMENTO PROGRAMMA SPECIALE EX ART. 12, COMMA 2, LETT. B) D. L.VON. 502/82. VIDEOCONNESSIONE INTERNO OSPEDALIERE PER LA CURA E LO STU-DIO DELLE CARDIOPATIE CONGENITE.				
	C.E. CONNESSI: 2035755				
5.5.4 (04 02 03) [07 04 01 03]	(RIS. VINCOLATE)		0,00	4.968.881,00	0,00
742010	EROGAZIONI DELLE QUOTE VINCOLATE AL COFINANZIAMENTO DEI PROGETTI ATTUATIVI DEL PIANO SANITARIO NAZIONALE PER L'ANNO 2007				
	C.E. CONNESSI: 2037010				
CAP.RESIDUI DI STANZ.	742010 / 2009	4.968.881,00			4.968.881,00
	TOTALI	**4.968.881,00**			**4.968.881,00**

PAGAMENTI IN CONTO COMPETENZA E IN CONTO RESIDUI	RESIDUI ELIMINATI PER REISCRIZIONE	INSUSSISTENZA O PRESCRIZIONE	ECONOMIA VINCOLATA	PERENZIONE	REISCRIZIONE DI RESIDUI DI STANZIAMENTO	RESIDUI DA RIPORTARE PROVENIENTI DALL'ESERCIZIO DI COM.ZA E PRECEDENTI PROPRI	DI STANZIAMENTO
€	€	€	€	€	€	€	€
104.917.352,00						0,00	0,00
0,00						0,00	0,00
0,00						0,00	0,00
2.955.754,00	0,00	0,00	0,00		0,00	2.013.127,00	0,00
2.955.754,00	**0,00**	**0,00**	**0,00**		**0,00**	**2.013.127,00**	**0,00**

R E G I O N E P U G L I A CONTO DEL BILANCIO ESERCIZIO FINANZIARIO 2010 - SPESE -

NUMERO	DESCRIZIONE CAPITOLI	RESIDUI ACCERTATI INIZIO ESERCIZIO €	STANZIAMENTI DEFINITIVI DI COMPETENZA €	STANZIAMENTI DEFINITIVI DI CASSA €	IMPEGNI ASSUNTI NELL'ESERCIZIO €
5.5.4 (22 02 03) [07 04 01 03]	(RIS. VINCOLATE)		28.900,00	888.880,00	28.900,00
751080	FINANZIAMENTO PROGRAMMI SPECIALI EX ART. 12, C. 2, LETT. B, D. LGS. N. 502/92 E SUCC. MOD. ED INTEGR.				
	C.E. CONNESSI: 2035760				
CAP.RESIDUI PROPRI	751080 / 2009	803.000,00			
	TOTALI	**803.000,00**			
CAP.RESIDUI DI STANZ.	751080 / 2005	14.000,00			12.680,00
	751080 / 2006	6.980,00			0,00
	751080 / 2008	36.000,00			0,00
	TOTALI	**56.980,00**			**12.680,00**
5.5.4 (22 02 03) [07 04 01 03]	(RIS. VINCOLATE)		92.235,29	93.985,29	92.235,29
751090	FINANZIAMENTO PROGRAMMI SPECIALI EX ART. 12 E 12 BIS D. LGS. N. 502/92 E SUCC. MOD. ED INTEGR.				
	C.E. CONNESSI: 2035761				
CAP.RESIDUI DI STANZ.	751090 / 2005	1.750,00			0,00
	TOTALI	**1.750,00**			**0,00**

PAGAMENTI IN CONTO COMPETENZA E IN CONTO RESIDUI	RESIDUI ELIMINATI PER REISCRIZIONE	INSUSSISTENZA O PRESCRIZIONE	ECONOMIA VINCOLATA	PERENZIONE	REISCRIZIONE DI RESIDUI DI STANZIAMENTO	RESIDUI DA RIPORTARE PROVENIENTI DALL'ESERCIZIO DI COM.ZA E PRECEDENTI PROPRI	DI STANZIAMENTO
€	€	€	€	€	€	€	€
28.900,00						0,00	0,00
351.000,00	0,00	0,00	0,00	0,00		452.000,00	
351.000,00	**0,00**	**0,00**	**0,00**	**0,00**		**452.000,00**	
12.680,00	0,00	0,00	0,00		0,00	0,00	1.320,00
0,00	0,00	0,00	0,00		0,00	0,00	6.980,00
0,00	0,00	0,00	0,00		0,00	0,00	36.000,00
12.680,00	**0,00**	**0,00**	**0,00**		**0,00**	**0,00**	**44.300,00**
92.235,29						0,00	0,00
0,00	0,00	0,00	0,00		0,00	0,00	1.750,00
0,00	**0,00**	**0,00**	**0,00**		**0,00**	**0,00**	**1.750,00**

R E G I O N E P U G L I A CONTO DEL BILANCIO ESERCIZIO FINANZIARIO 2010 - SPESE -

NUMERO	DESCRIZIONE CAPITOLI	RESIDUI ACCERTATI INIZIO ESERCIZIO €	STANZIAMENTI DEFINITIVI DI COMPETENZA €	STANZIAMENTI DEFINITIVI DI CASSA €	IMPEGNI ASSUNTI NELL'ESERCIZIO €
5.5.4 (22 02 03) [07 04 01 03]	(RIS. VINCOLATE)		0,00	30.497.216,24	0,00
751095	FINANZIAMENTO PIANO STRAORDINARIO DI INTERVENTI PER RIQUALIFICAZIONE DELLA ASSISTENZA SANITARIA NEI GRANDI CENTRI URBANI (ART. 71 L. 448/98).				
	C.E. CONNESSI: 2035762				
CAP.RESIDUI PROPRI	751095 / 2005	27.079.629,52			
	751095 / 2009	2.874.000,00			
	TOTALI	**29.953.629,52**			
CAP.RESIDUI DI STANZ.	751095 / 2007	543.586,72			0,00
	TOTALI	**543.586,72**			**0,00**
5.5.4 (04 02 03) [03 04 01 01]	(RIS. VINCOLATE)		0,00	0,00	0,00
761035	SPESE PER ONERRI PERSONALE INSTITUTI PENITENZIARI TRASFERITO AL SSN; PERIODO 01/07/2003 - 31/12/2003; ART. 2, COMMA 1, DM 10/04/2002 E DM 31/12/2003, N. 91099.				
	C.E. CONNESSI: 2035775				
TOTALE U.P.B.	**5.5.4 COMPETENZA**		**105.038.487,29**	**141.366.314,53**	**105.038.487,29**
	RESIDUI PROPRI	**30.756.629,52**			
	RESIDUI DI STANZIAMENTO	**5.571.197,72**			**4.981.561,00**

PAGAMENTI IN CONTO COMPETENZA E IN CONTO RESIDUI	RESIDUI ELIMINATI PER REISCRIZIONE	INSUSSISTENZA O PRESCRIZIONE	ECONOMIA VINCOLATA	PERENZIONE	REISCRIZIONE DI RESIDUI DI STANZIAMENTO	RESIDUI DA RIPORTARE PROVENIENTI DALL'ESERCIZIO DI COM.ZA E PRECEDENTI PROPRI	DI STANZIAMENTO
€	€	€	€	€	€	€	€
0,00						0,00	0,00
2.449.166,00	0,00	0,00	0,00	0,00		24.630.463,52	
0,00	0,00	0,00	0,00	0,00		2.874.000,00	
2.449.166,00	**0,00**	**0,00**	**0,00**	**0,00**		**27.504.463,52**	
0,00	0,00	0,00	0,00		0,00	0,00	543.586,72
0,00	**0,00**	**0,00**	**0,00**		**0,00**	**0,00**	**543.586,72**
0,00						0,00	0,00
105.038.487,29						**0,00**	**0,00**
2.800.166,00	**0,00**	**0,00**	**0,00**	**0,00**		**27.956.463,52**	
2.968.434,00	**0,00**	**0,00**	**0,00**		**0,00**	**2.013.127,00**	**589.636,72**

R E G I O N E P U G L I A CONTO DEL BILANCIO ESERCIZIO FINANZIARIO 2010 - SPESE -

NUMERO	DESCRIZIONE CAPITOLI	RESIDUI ACCERTATI INIZIO ESERCIZIO €	STANZIAMENTI DEFINITIVI DI COMPETENZA €	STANZIAMENTI DEFINITIVI DI CASSA €	IMPEGNI ASSUNTI NELL'ESERCIZIO €
SERVIZIO 5.5	AREA POLITICHE PER LA PROMOZIONE DELLA SALUTE DELLE PERSONE E DELLE PARI OPPORTUNITA' - SERVIZIO PROGRAMMAZIONE GESTIONE SANITARIE				
U.P.B. 5.5.5	INFRASTRUTTURE SANITARIE E SPESE IN CONTO CAPITALE				
5.5.5 (04 02 03) [07 04 01] (RIS. VINCOLATE)			0,00	0,00	0,00
712015	TRASFERIMENTI ALLE ASL PER FINANZIAMENTO DEL PIANO STRAORDINARIO DI INTERVENTI PER LA RIQUALIFICAZIONE DELL'ASSISTENZA SANITARIA, AI SENSI DELL' ART. 72, L. 448/98.				
	C.E. CONNESSI: 2035714				
5.5.5 (04 02 03) [07 01 01 91] (RIS. AUTONOME)			0,00	0,00	0,00
712025	SPESE PER IL COMPLETAMENTO DEI SERVIZI DI RADIOTERAPIA, L'ACQUISTO, AGGIORNAMENTO O RINNOVO DI APPARECCHIATURE DIAGNOSTICHE FINALIZZATE ALLA RIDUZIONE DEI TEMPI DI ATTESA DELLE PRESTAZIONI SANITARIE NONCHE' IL RINNOVO DEL PARCO AMBULANZE DEL SISTEMA EMERGENZA SANITARIA - L.R. N. 17/2005.				
5.5.5 (22 02 03) [07 01 01 91] (RIS. VINCOLATE)			142.500,00	142.500,00	142.500,00
721020	TRASFERIMENTI ALLE AA.UU.SS.LL. PER LA SPESA SANITARIA IN C/CAPITALE L.833/78).				
	C.E. CONNESSI: 2056202				
5.5.5 (22 03 01) [07 04 01 91] (RIS. AUTONOME)			0,00	24.886.176,61	0,00
721022	SPESA PER INTERVENTI DI SISTEMAZIONE EDILIZIA E AMMODERNAMENTO TECNOLOGICO DEL PATRIMONIO SANITARIO PUBBLICO REGIONALE -				
CAP.RESIDUI PROPRI	721022 / 2003	24.886.176,61			
	TOTALI	24.886.176,61			

PAGAMENTI IN CONTO COMPETENZA E IN CONTO RESIDUI	RESIDUI ELIMINATI PER REISCRIZIONE	INSUSSISTENZA O PRESCRIZIONE	ECONOMIA VINCOLATA	PERENZIONE	REISCRIZIONE DI RESIDUI DI STANZIAMENTO	RESIDUI DA RIPORTARE PROVENIENTI DALL'ESERCIZIO DI COM.ZA E PRECEDENTI PROPRI	DI STANZIAMENTO
€	€	€	€	€	€	€	€
0,00						0,00	0,00
0,00						0,00	0,00
142.500,00						0,00	0,00
0,00						0,00	0,00
3.140.254,35	0,00	0,00	0,00	21.745.922,26		0,00	
3.140.254,35	**0,00**	**0,00**	**0,00**	**21.745.922,26**		**0,00**	

R E G I O N E P U G L I A CONTO DEL BILANCIO ESERCIZIO FINANZIARIO 2010 - SPESE -

NUMERO	DESCRIZIONE CAPITOLI	RESIDUI ACCERTATI INIZIO ESERCIZIO €	STANZIAMENTI DEFINITIVI DI COMPETENZA €	STANZIAMENTI DEFINITIVI DI CASSA €	IMPEGNI ASSUNTI NELL'ESERCIZIO €
5.5.5 (22 02 03) [07 06 01 04]	(RIS. VINCOLATE)		369.190,07	369.190,07	369.190,07
721025	REALIZZAZIONE REPARTI DI MALATTIE INFETTIVE PER LA LOTTA ALL'A.I.D.S. DELIBERE C.I.P.E. DEL 21/12/93 E DEL 9/10/96- LEGGI NN.135/90, 492/93 E 34/96.				
	C.E. CONNESSI: 5127215				
5.5.5 (22 02 03) [07 06 01 04]	(RIS. AUTONOME)		20.794,19	20.794,19	20.794,19
734030	INTERVENTI DI RISTRUTTURAZIONE EDILIZIA E DI AMMODERNAMENTO TECNOLOGICO DEL PATRIMONIO SANITARIO. (ART. 20 L.67/88) QUOTA 5% CARICO REGIONE.				
	C.E. CONNESSI: 1011050 1011060 1011080 1011085 1011090				
5.5.5 (22 02 03) [07 06 01 04]	(RIS. VINCOLATE)		0,00	581.694.255,46	0,00
734031	TRASFERIMENTI ALLE AA.UU.SS.LL E ALLE AZIENDE OSPEDALIERE DI SOMME TRASFERITE DALLO STATO PER INTERVENTI DI EDILIZIA SANITARIA ART. 20 L. 67/88 STRALCIO II FASE. COFINANZIAMENTO REGIONALE ASSE III P.O. FESR 2007-2013.				
	C.E. CONNESSI: 5127214				
CAP.RESIDUI PROPRI	734031 / 2003	6.998.208,94			
	734031 / 2006	105.555.240,64			
	734031 / 2007	39.358.102,37			
	734031 / 2008	40.634.693,51			
	734031 / 2009	389.148.010,00			
	TOTALI	**581.694.255,46**			

PAGAMENTI IN CONTO COMPETENZA E IN CONTO RESIDUI	RESIDUI ELIMINATI PER REISCRIZIONE	INSUSSISTENZA O PRESCRIZIONE	ECONOMIA VINCOLATA	PERENZIONE	REISCRIZIONE DI RESIDUI DI STANZIAMENTO	RESIDUI DA RIPORTARE PROVENIENTI DALL'ESERCIZIO DI COM.ZA E PRECEDENTI PROPRI	DI STANZIAMENTO
€	€	€	€	€	€	€	€
369.190,07						0,00	0,00
20.794,19						0,00	0,00
0,00						0,00	0,00
23.319,48	0,00	0,00	0,00	0,00		6.974.889,46	
24.305.241,87	0,00	0,00	0,00	0,00		81.249.998,77	
24.748.888,00	0,00	0,00	0,00	0,00		14.609.214,37	
17.829.821,07	0,00	0,00	0,00	0,00		22.804.872,44	
2.751.803,06	0,00	0,00	0,00	0,00		386.396.206,94	
69.659.073,48	**0,00**	**0,00**	**0,00**	**0,00**		**512.035.181,98**	

R E G I O N E P U G L I A CONTO DEL BILANCIO ESERCIZIO FINANZIARIO 2010 - SPESE -

NUMERO	DESCRIZIONE CAPITOLI	RESIDUI ACCERTATI INIZIO ESERCIZIO €	STANZIAMENTI DEFINITIVI DI COMPETENZA €	STANZIAMENTI DEFINITIVI DI CASSA €	IMPEGNI ASSUNTI NELL'ESERCIZIO €
5.5.5 (22 02 03) [07 04 01 91]	(RIS. VINCOLATE)		0,00	501.174,13	0,00
741071	FINANZIAMENTO STATALE PROGRAMMA NAZIONALE PER LA REALIZZAZIONE DI STRUTTURE PER LE CURE PALLIATIVE DDMM DEL 28/09/99 E DEL 4/05/2001				
	C.E. CONNESSI: 2035771				
CAP.RESIDUI PROPRI	741071 / 2004	501.174,13			
	TOTALI	**501.174,13**			
TOTALE U.P.B.	**5.5.5 COMPETENZA**		**532.484,26**	**607.614.090,46**	**532.484,26**
	RESIDUI PROPRI	**607.081.606,20**			
TOTALE SERVIZIO	**5.5 COMPETENZA**		**7.212.214.663,63**	**8.369.450.685,76**	**7.089.180.916,59**
	RESIDUI PROPRI	**835.879.329,66**			
	RESIDUI DI STANZIAMENTO	**321.356.692,47**			**107.770.013,55**

PAGAMENTI IN CONTO COMPETENZA E IN CONTO RESIDUI €	RESIDUI ELIMINATI PER REISCRIZIONE €	INSUSSISTENZA O PRESCRIZIONE €	ECONOMIA VINCOLATA €	PERENZIONE €	REISCRIZIONE DI RESIDUI DI STANZIAMENTO €	RESIDUI DA RIPORTARE PROVENIENTI DALL'ESERCIZIO DI COM.ZA E PRECEDENTI PROPRI €	DI STANZIAMENTO €
0,00						0,00	0,00
7.140,00	0,00	0,00	0,00	0,00		494.034,13	
7.140,00	**0,00**	**0,00**	**0,00**	**0,00**		**494.034,13**	
532.484,26						**0,00**	**0,00**
72.806.467,83	**0,00**	**0,00**	**0,00**	**21.745.922,26**		**512.529.216,11**	
6.899.381.020,86						**189.799.895,73**	**98.242.932,73**
214.266.820,06	**0,00**	**751.913,72**	**0,00**	**38.779.105,62**		**582.081.490,26**	
102.796.224,15	**0,00**	**0,00**	**0,00**		**0,00**	**4.973.789,40**	**213.586.678,92**

R E G I O N E P U G L I A CONTO DEL BILANCIO ESERCIZIO FINANZIARIO 2010 - SPESE -

NUMERO	DESCRIZIONE CAPITOLI	RESIDUI ACCERTATI INIZIO ESERCIZIO €	STANZIAMENTI DEFINITIVI DI COMPETENZA €	STANZIAMENTI DEFINITIVI DI CASSA €	IMPEGNI ASSUNTI NELL'ESERCIZIO €
R I E P I L O G O U.P.B.					
U.P.B. 5.5.2	FONDO SANITARIO REGIONALE DI PARTE CORRENTE				
	COMPETENZA		6.542.349.315,15	7.054.169.953,84	6.527.486.762,11
	RESIDUI PROPRI	196.035.143,94			
	RESIDUI DI STANZIAMENTO	315.785.494,75			102.788.452,55
U.P.B. 5.5.3	DISAVANZI E RIPIANO MAGGIORE SPESA CORRENTE SERVIZIO SANITARIO				
	COMPETENZA		564.294.376,93	566.300.326,93	456.123.182,93
	RESIDUI PROPRI	2.005.950,00			
U.P.B. 5.5.4	ASSISTENZA SANITARIA				
	COMPETENZA		105.038.487,29	141.366.314,53	105.038.487,29
	RESIDUI PROPRI	30.756.629,52			
	RESIDUI DI STANZIAMENTO	5.571.197,72			4.981.561,00
U.P.B. 5.5.5	INFRASTRUTTURE SANITARIE E SPESE IN CONTO CAPITALE				
	COMPETENZA		532.484,26	607.614.090,46	532.484,26
	RESIDUI PROPRI	607.081.606,20			
TOTALE SERVIZIO 5.5	COMPETENZA		7.212.214.663,63	8.369.450.685,76	7.089.180.916,59
	RESIDUI PROPRI	835.879.329,66			
	RESIDUI DI STANZIAMENTO	321.356.692,47			107.770.013,55

PAGAMENTI IN CONTO COMPETENZA E IN CONTO RESIDUI	RESIDUI ELIMINATI PER REISCRIZIONE	INSUSSISTENZA O PRESCRIZIONE	ECONOMIA VINCOLATA	PERENZIONE	REISCRIZIONE DI RESIDUI DI STANZIAMENTO	RESIDUI DA RIPORTARE PROVENIENTI DALL'ESERCIZIO DI COM.ZA E PRECEDENTI PROPRI	DI STANZIAMENTO
€	€	€	€	€	€	€	€
6.338.884.405,38						188.602.356,73	34.862.562,14
136.660.186,23	0,00	751.913,72	0,00	17.033.183,36		41.589.860,63	
99.827.790,15	0,00	0,00	0,00		0,00	2.960.662,40	212.997.042,20
454.925.643,93						1.197.539,00	63.380.370,59
2.000.000,00	0,00	0,00	0,00	0,00		5.950,00	
105.038.487,29						0,00	0,00
2.800.166,00	0,00	0,00	0,00	0,00		27.956.463,52	
2.968.434,00	0,00	0,00	0,00		0,00	2.013.127,00	589.636,72
532.484,26						0,00	0,00
72.806.467,83	0,00	0,00	0,00	21.745.922,26		512.529.216,11	
6.899.381.020,86						189.799.895,73	98.242.932,73
214.266.820,06	0,00	751.913,72	0,00	38.779.105,62		582.081.490,26	
102.796.224,15	0,00	0,00	0,00		0,00	4.973.789,40	213.586.678,92

R E G I O N E P U G L I A CONTO DEL BILANCIO ESERCIZIO FINANZIARIO 2010 - SPESE -

NUMERO	DESCRIZIONE CAPITOLI	RESIDUI ACCERTATI INIZIO ESERCIZIO €	STANZIAMENTI DEFINITIVI DI COMPETENZA €	STANZIAMENTI DEFINITIVI DI CASSA €	IMPEGNI ASSUNTI NELL'ESERCIZIO €
SERVIZIO 5.6	AREA POLITICHE PER LA PROMOZIONE DELLA SALUTE DELLE PERSONE E DELLE PARI OPPORTUNITA' - SERVIZIO ASSISTENZA OSPEDALIERA E SPECIALISTICA				
U.P.B. 5.6.1	ASSISTENZA OSPEDALIERA E SPECIALISTICA				
5.6.1 (04 02 02) [07 06 01 02]	(RIS. AUTONOME)		70.000,00	116.130,27	70.000,00
712041	SPESE PER CONTRIBUTI AGLI INVALIDI CIVILI EX ART. 27 L. 104/92. EX ART. 3 COMMA 1 L. 549/95.				
C.E. CONNESSI:	1011050 1011060 1011080 1011085 1011090				
CAP.RESIDUI PROPRI	712041 / 2009	44.030,27			
	TOTALI	44.030,27			
CAP.RESIDUI DI STANZ.	712041 / 2008	2.100,00			0,00
	TOTALI	2.100,00			0,00

PAGAMENTI IN CONTO COMPETENZA E IN CONTO RESIDUI	RESIDUI ELIMINATI PER REISCRIZIONE	INSUSSISTENZA O PRESCRIZIONE	ECONOMIA VINCOLATA	PERENZIONE	REISCRIZIONE DI RESIDUI DI STANZIAMENTO	RESIDUI DA RIPORTARE PROVENIENTI DALL'ESERCIZIO DI COM.ZA E PRECEDENTI PROPRI	DI STANZIAMENTO
€	€	€	€	€	€	€	€
45.467,04						24.532,96	0,00
12.854,19	0,00	31.176,08	0,00	0,00		0,00	
12.854,19	**0,00**	**31.176,08**	**0,00**	**0,00**		**0,00**	
0,00	0,00	0,00	0,00		0,00	0,00	2.100,00
0,00	**0,00**	**0,00**	**0,00**		**0,00**	**0,00**	**2.100,00**

R E G I O N E P U G L I A CONTO DEL BILANCIO ESERCIZIO FINANZIARIO 2010 - SPESE -

NUMERO	DESCRIZIONE CAPITOLI	RESIDUI ACCERTATI INIZIO ESERCIZIO €	STANZIAMENTI DEFINITIVI DI COMPETENZA €	STANZIAMENTI DEFINITIVI DI CASSA €	IMPEGNI ASSUNTI NELL'ESERCIZIO €
5.6.1 (02 02 08) [07 04 01 02]	(RIS. AUTONOME)		130.000,00	258.655,45	123.000,00
712050	COMPENSI E RIMBORSI SPESE COMPONENTI DI COMMISSIONI E NUCLEI ISPETTIVI REGIONALI PER ATTIVITA' DI VERIFICA, VALUTAZIONE E VIGILANZA SULLE AZIENDE DEL SERVIZIO SANITARIO REGIONALE (L.590/94 - L.R. 19/90 - D.L. 502/92 E D.L. 517/93) E COMITATO DEI GARANTI DELL'AREA DELLA DIRIGENZA MEDICA E VETERINARIA DEL S.S.N. E S.P.T.A. AI SENSI DELL' ART.23 DEL C.C.N.L.				
	C.E. CONNESSI: 1011050 1011060 1011080 1011085 1011090				
CAP.RESIDUI PROPRI	712050 / 2008	3.138,60			
	712050 / 2009	13.516,85			
	TOTALI	**16.655,45**			
CAP.RESIDUI DI STANZ.	712050 / 2009	112.000,00			0,00
	TOTALI	**112.000,00**			**0,00**
5.6.1 (02 02 08) [07 05 01 51]	(RIS. VINCOLATE)		863.893,00	2.832.264,00	0,00
712067	SPESE PER FAVORIRE L'ACCESSO ALLE TECNICHE DI PROCREAZIONE ASSISTITA ART. 18 L. 40/2004.				
	C.E. CONNESSI: 2035767				
CAP.RESIDUI DI STANZ.	712067 / 2005	987.194,00			0,00
	712067 / 2006	493.597,00			0,00
	712067 / 2007	487.580,00			0,00
	TOTALI	**1.968.371,00**			**0,00**

PAGAMENTI IN CONTO COMPETENZA E IN CONTO RESIDUI	RESIDUI ELIMINATI PER REISCRIZIONE	INSUSSISTENZA O PRESCRIZIONE	ECONOMIA VINCOLATA	PERENZIONE	REISCRIZIONE DI RESIDUI DI STANZIAMENTO	RESIDUI DA RIPORTARE PROVENIENTI DALL'ESERCIZIO DI COM.ZA E PRECEDENTI PROPRI	DI STANZIAMENTO
€	€	€	€	€	€	€	€
26.367,99						96.632,01	7.000,00
779,41	0,00	0,00	0,00	2.359,19		0,00	
6.871,07	0,00	0,00	0,00	0,00		6.645,78	
7.650,48	**0,00**	**0,00**	**0,00**	**2.359,19**		**6.645,78**	
0,00	0,00	0,00	0,00		0,00	0,00	112.000,00
0,00	**0,00**	**0,00**	**0,00**		**0,00**	**0,00**	**112.000,00**
0,00						0,00	863.893,00
0,00	0,00	0,00	0,00		0,00	0,00	987.194,00
0,00	0,00	0,00	0,00		0,00	0,00	493.597,00
0,00	0,00	0,00	0,00		0,00	0,00	487.580,00
0,00	**0,00**	**0,00**	**0,00**		**0,00**	**0,00**	**1.968.371,00**

R E G I O N E P U G L I A CONTO DEL BILANCIO ESERCIZIO FINANZIARIO 2010 - SPESE -

NUMERO	DESCRIZIONE CAPITOLI	RESIDUI ACCERTATI INIZIO ESERCIZIO €	STANZIAMENTI DEFINITIVI DI COMPETENZA €	STANZIAMENTI DEFINITIVI DI CASSA €	IMPEGNI ASSUNTI NELL'ESERCIZIO €
5.6.1 (04 02 03) [07 03 02]	(RIS. VINCOLATE)		0,00	2.285.030,02	0,00
712080	F.S.N. - PARTE CORRENTE A DESTINAZIONE VINCOLATA - PAGAMENTI RICOVERI PER CURE IN ITALIA DI CITTADINI EXTRACOMUNITARI. L.40/98 E D.L.286/98				
	C.E. CONNESSI: 2035769				
CAP.RESIDUI DI STANZ.	712080 / 2006	778.030,02			0,00
	712080 / 2007	539.840,00			0,00
	712080 / 2008	483.580,00			0,00
	712080 / 2009	483.580,00			0,00
	TOTALI	**2.285.030,02**			**0,00**
5.6.1 (04 02 03) [07 04 01 03]	(RIS. VINCOLATE)		0,00	0,00	0,00
721027	SPESE FINALIZZATE PER LA LOTTA ALL' A.I.D.S. DA ATTUARE ATTRAVERSO IL VOLONTARIATO				
	C.E. CONNESSI: 2035736				
5.6.1 (04 02 03) [07 04 01 03]	(RIS. AUTONOME)		150.000,00	292.099,11	150.000,00
721028	CONTRIBUTO AI CITTADINI PUGLIESI PORTATORI DI DISABILITÀ PSICOFISICA CHE APPLICANO IL METODO DOMAN O VOJTA O FAY. ART. 40 L.R. 26/06.				
	C.E. CONNESSI: 1011050 1011060 1011080 1011085 1011090				
CAP.RESIDUI PROPRI	721028 / 2009	137.599,11			
	TOTALI	**137.599,11**			
CAP.RESIDUI DI STANZ.	721028 / 2008	4.500,00			0,00
	TOTALI	**4.500,00**			**0,00**

PAGAMENTI IN CONTO COMPETENZA E IN CONTO RESIDUI	RESIDUI ELIMINATI PER REISCRIZIONE	INSUSSISTENZA O PRESCRIZIONE	ECONOMIA VINCOLATA	PERENZIONE	REISCRIZIONE DI RESIDUI DI STANZIAMENTO	RESIDUI DA RIPORTARE PROVENIENTI DALL'ESERCIZIO DI COM.ZA E PRECEDENTI PROPRI	DI STANZIAMENTO
€	€	€	€	€	€	€	€
0,00						0,00	0,00
0,00	0,00	0,00	0,00		0,00	0,00	778.030,02
0,00	0,00	0,00	0,00		0,00	0,00	539.840,00
0,00	0,00	0,00	0,00		0,00	0,00	483.580,00
0,00	0,00	0,00	0,00		0,00	0,00	483.580,00
0,00	**0,00**	**0,00**	**0,00**		**0,00**	**0,00**	**2.285.030,02**
0,00						0,00	0,00
17.049,99						132.950,01	0,00
34.671,73	0,00	0,00	0,00	0,00		102.927,38	
34.671,73	**0,00**	**0,00**	**0,00**	**0,00**		**102.927,38**	
0,00	0,00	0,00	0,00		0,00	0,00	4.500,00
0,00	**0,00**	**0,00**	**0,00**		**0,00**	**0,00**	**4.500,00**

R E G I O N E P U G L I A CONTO DEL BILANCIO ESERCIZIO FINANZIARIO 2010 - SPESE -

NUMERO	DESCRIZIONE CAPITOLI	RESIDUI ACCERTATI INIZIO ESERCIZIO €	STANZIAMENTI DEFINITIVI DI COMPETENZA €	STANZIAMENTI DEFINITIVI DI CASSA €	IMPEGNI ASSUNTI NELL'ESERCIZIO €
5.6.1 (04 02 03) [07 05 01 51]	(RIS. VINCOLATE)		0,00	177.996,07	0,00
721029	TRASFERIMENTI ALLE ASL PER LA PREVENZIONE DELLA CECITA' E LA RIABILITAZIONE VISIVA AI SENSI DELLA LEGGE 28/08/1997 N. 284.				
	C.E. CONNESSI: 2035779				
CAP.RESIDUI DI STANZ.	721029 / 2009	177.996,07			0,00
	TOTALI	**177.996,07**			**0,00**
5.6.1 (04 02 03) [07 04 01 91]	(RIS. VINCOLATE)		0,00	17.004.310,00	0,00
721040	FONDO SANITARIO NAZIONALE - PARTE CORRENTE A DESTINAZIONE VINCOLATA - FONDO ESCLUSIVITÀ DEL RAPPORTO PERSONALE MEDICO DIRIGENTE SANITARIO.				
	C.E. CONNESSI: 2035728				
CAP.RESIDUI DI STANZ.	721040 / 2005	10.894.933,00			0,00
	721040 / 2008	4.029.563,00			4.029.563,00
	721040 / 2009	2.079.814,00			2.079.814,00
	TOTALI	**17.004.310,00**			**6.109.377,00**
5.6.1 (02 01 01) [07 04 01 01]	(RIS. VINCOLATE)		1.836.042,98	1.973.183,03	255.028,80
721042	SPESA FINALIZZATA PER ATTIVITA' DEL CENTRO REGIONALE DELLE ATTIVITA' TRASFUSIONALI (CRAT). L.R. 24/2006				
	C.E. CONNESSI: 2035781				
CAP.RESIDUI PROPRI	721042 / 2009	112.140,05			
	TOTALI	**112.140,05**			
CAP.RESIDUI DI STANZ.	721042 / 2007	25.000,00			25.000,00
	TOTALI	**25.000,00**			**25.000,00**

PAGAMENTI IN CONTO COMPETENZA E IN CONTO RESIDUI	RESIDUI ELIMINATI PER REISCRIZIONE	INSUSSISTENZA O PRESCRIZIONE	ECONOMIA VINCOLATA	PERENZIONE	REISCRIZIONE DI RESIDUI DI STANZIAMENTO	RESIDUI DA RIPORTARE PROVENIENTI DALL'ESERCIZIO DI COM.ZA E PRECEDENTI PROPRI	DI STANZIAMENTO
€	€	€	€	€	€	€	€
0,00						0,00	0,00
0,00	0,00	0,00	0,00		0,00	0,00	177.996,07
0,00	**0,00**	**0,00**	**0,00**		**0,00**	**0,00**	**177.996,07**
0,00						0,00	0,00
0,00	0,00	10.894.933,00	0,00		0,00	0,00	0,00
4.029.563,00	0,00	0,00	0,00		0,00	0,00	0,00
2.079.814,00	0,00	0,00	0,00		0,00	0,00	0,00
6.109.377,00	**0,00**	**10.894.933,00**	**0,00**		**0,00**	**0,00**	**0,00**
60.028,80						195.000,00	1.581.097,79
46.065,82	0,00	0,00	0,00	0,00		66.074,23	
46.065,82	**0,00**	**0,00**	**0,00**	**0,00**		**66.074,23**	
0,00	0,00	0,00	0,00		0,00	25.000,00	0,00
0,00	**0,00**	**0,00**	**0,00**		**0,00**	**25.000,00**	**0,00**

R E G I O N E P U G L I A CONTO DEL BILANCIO ESERCIZIO FINANZIARIO 2010 - SPESE -

NUMERO	DESCRIZIONE CAPITOLI	RESIDUI ACCERTATI INIZIO ESERCIZIO €	STANZIAMENTI DEFINITIVI DI COMPETENZA €	STANZIAMENTI DEFINITIVI DI CASSA €	IMPEGNI ASSUNTI NELL'ESERCIZIO €
5.6.1 (04 02 03) [07 05 01 51] (RIS. AUTONOME)			3.000.000,00	6.500.000,00	3.000.000,00
721060	CONTRATTI DI FORMAZIONE A FINANZIAMENTO REGIONALE PER MEDICI SPECIALIZZANDI ALLE UNIVERSITA' DI BARI E FOGGIA ART. 35 D.LGS 17/08/1999 N. 368				
	C.E. CONNESSI: 1011050 1011060 1011080 1011085 1011090				
CAP.RESIDUI PROPRI	721060 / 2009	3.500.000,00			
	TOTALI	3.500.000,00			
5.6.1 (04 02 03) [07 06 01 91] (RIS. AUTONOME)			37.459.148,00	37.459.148,00	37.459.148,00
721061	TRASFERIMENTO DEGLI ONERI CONTRATTUALI BIENNI 2006-2007 RIVENIENTI DALLA INTESA REP. ATTI N.179 DEL 18.9.2008				
	C.E. CONNESSI: 1011081				
5.6.1 (04 02 03) [07 04 01 91] (RIS. AUTONOME)			17.000.000,00	34.000.000,00	17.000.000,00
721064	STABILIZZAZIONE PERSONALE L.R. N. 16/87.				
	C.E. CONNESSI: 1011050 1011060 1011080 1011085 1011090				
CAP.RESIDUI PROPRI	721064 / 2009	17.000.000,00			
	TOTALI	17.000.000,00			

PAGAMENTI IN CONTO COMPETENZA E IN CONTO RESIDUI	RESIDUI ELIMINATI PER REISCRIZIONE	INSUSSISTENZA O PRESCRIZIONE	ECONOMIA VINCOLATA	PERENZIONE	REISCRIZIONE DI RESIDUI DI STANZIAMENTO	RESIDUI DA RIPORTARE PROVENIENTI DALL'ESERCIZIO DI COM.ZA E PRECEDENTI PROPRI	DI STANZIAMENTO
€	€	€	€	€	€	€	€
2.279.000,00						721.000,00	0,00
2.612.000,00	0,00	888.000,00	0,00	0,00		0,00	
2.612.000,00	**0,00**	**888.000,00**	**0,00**	**0,00**		**0,00**	
37.459.148,00						0,00	0,00
0,00						17.000.000,00	0,00
17.000.000,00	0,00	0,00	0,00	0,00		0,00	
17.000.000,00	**0,00**	**0,00**	**0,00**	**0,00**		**0,00**	

R E G I O N E P U G L I A CONTO DEL BILANCIO ESERCIZIO FINANZIARIO 2010 - SPESE -

NUMERO	DESCRIZIONE CAPITOLI	RESIDUI ACCERTATI INIZIO ESERCIZIO €	STANZIAMENTI DEFINITIVI DI COMPETENZA €	STANZIAMENTI DEFINITIVI DI CASSA €	IMPEGNI ASSUNTI NELL'ESERCIZIO €
5.6.1 (04 02 03) [07 04 01 91]	(RIS. VINCOLATE)		0,00	0,00	0,00
721065	STABILIZZAZIONE PERSONALE L.R. N. 16/87 FINANZIATO CON RISORSE DEL BILANCIO VINCOLATO (L.R. 41/2007).				
	C.E. CONNESSI: 2037200 2037215 2037220 2037225 2037250				
5.6.1 (04 02 03) [07 05 01 51]	(RIS. AUTONOME)		33.000.000,00	33.600.075,00	33.000.000,00
721070	PROTOCOLLO D'INTESA REGIONE-UNIVERSITA' DI BARI E FOGGIA PER LA DISCIPLINA DELL'INTEGRAZIONE TRA ATTIVITA' DIDATTICA SCIENTIFICA ED ASSISTENZIALE ARTT. 1 E 2 DEL D.LGS. 21/12/1999 N. 517.				
	C.E. CONNESSI: 1011050 1011060 1011080 1011085 1011090				
CAP.RESIDUI PROPRI	721070 / 2009	600.075,00			
	TOTALI	**600.075,00**			

PAGAMENTI IN CONTO COMPETENZA E IN CONTO RESIDUI	RESIDUI ELIMINATI PER REISCRIZIONE	INSUSSISTENZA O PRESCRIZIONE	ECONOMIA VINCOLATA	PERENZIONE	REISCRIZIONE DI RESIDUI DI STANZIAMENTO	RESIDUI DA RIPORTARE PROVENIENTI DALL'ESERCIZIO DI COM.ZA E PRECEDENTI PROPRI	DI STANZIAMENTO
€	€	€	€	€	€	€	€
0,00						0,00	0,00
33.000.000,00						0,00	0,00
0,00	0,00	0,00	0,00	0,00		600.075,00	
0,00	**0,00**	**0,00**	**0,00**	**0,00**		**600.075,00**	

R E G I O N E P U G L I A CONTO DEL BILANCIO ESERCIZIO FINANZIARIO 2010 - SPESE -

NUMERO	DESCRIZIONE CAPITOLI	RESIDUI ACCERTATI INIZIO ESERCIZIO €	STANZIAMENTI DEFINITIVI DI COMPETENZA €	STANZIAMENTI DEFINITIVI DI CASSA €	IMPEGNI ASSUNTI NELL'ESERCIZIO €
5.6.1 (04 02 03) [07 04 01 91]	(RIS. AUTONOME)		800.000,00	1.749.810,82	500.000,00
721075	SPESE PER PRESTAZIONI SANITARIE IN FAVORE DI CITTADINI EXTRACOMUNITARI NELL¿AMBITO DI INIZIATIVE UMANITARIE. (ART. 21 L.R. 25/2007)				
	C.E. CONNESSI: 1011050 1011060 1011080 1011085 1011090				
CAP.RESIDUI PROPRI	721075 / 2008	149.810,82			
	721075 / 2009	200.000,00			
	TOTALI	**349.810,82**			
CAP.RESIDUI DI STANZ.	721075 / 2009	600.000,00			0,00
	TOTALI	**600.000,00**			**0,00**
5.6.1 (04 02 03) [07 05 01 51]	(RIS. VINCOLATE)		0,00	4.428,57	0,00
735784	TRASFERIMENTO AL CENTRO DI RIFERIMENTO PER IL RISCONTRO DIAGNOSTICO SULLE VITTIME DELLA SINDROME DELLA MORTE IMPROVVISA DEL LATTANTE (SIDS) DI MORTE INASPETTATA DEL FETO. L. N.31 DEL 02/02/2006 ART. 1 E 2.				
	C.E. CONNESSI: 2035784				
CAP.RESIDUI DI STANZ.	735784 / 2009	4.428,57			0,00
	TOTALI	**4.428,57**			**0,00**

PAGAMENTI IN CONTO COMPETENZA E IN CONTO RESIDUI	RESIDUI ELIMINATI PER REISCRIZIONE	INSUSSISTENZA O PRESCRIZIONE	ECONOMIA VINCOLATA	PERENZIONE	REISCRIZIONE DI RESIDUI DI STANZIAMENTO	RESIDUI DA RIPORTARE PROVENIENTI DALL'ESERCIZIO DI COM.ZA E PRECEDENTI PROPRI	DI STANZIAMENTO
€	€	€	€	€	€	€	€
0,00						500.000,00	300.000,00
45.013,87	0,00	0,00	0,00	104.796,95		0,00	
165.894,43	0,00	0,00	0,00	0,00		34.105,57	
210.908,30	**0,00**	**0,00**	**0,00**	**104.796,95**		**34.105,57**	
0,00	0,00	0,00	0,00		0,00	0,00	600.000,00
0,00	**0,00**	**0,00**	**0,00**		**0,00**	**0,00**	**600.000,00**
0,00						0,00	0,00
0,00	0,00	0,00	0,00		0,00	0,00	4.428,57
0,00	**0,00**	**0,00**	**0,00**		**0,00**	**0,00**	**4.428,57**

R E G I O N E P U G L I A CONTO DEL BILANCIO ESERCIZIO FINANZIARIO 2010 - SPESE -

NUMERO	DESCRIZIONE CAPITOLI	RESIDUI ACCERTATI INIZIO ESERCIZIO €	STANZIAMENTI DEFINITIVI DI COMPETENZA €	STANZIAMENTI DEFINITIVI DI CASSA €	IMPEGNI ASSUNTI NELL'ESERCIZIO €
5.6.1 (04 02 03) [07 06 01 02]	(RIS. AUTONOME)		33.077.840,00	40.114.811,52	21.421.296,65
741012	ASSEGNAZIONE ALLE AUSL DELLE QUOTE DI SPESA PER L'ASSISTENZA A RILIEVO SANITARIO FORNITA ALLE PERSONE NON AUTOSUFFICIENTI OSPITATE NELLE STRUTTURE RESIDENZIALI PROTETTE. (ART.4, PUNTO B, L.R. 20/95)				
	C.E. CONNESSI: 1011050 1011060 1011080 1011085 1011090				
CAP.RESIDUI PROPRI	741012 / 2009	7.036.971,52			
	TOTALI	7.036.971,52			
5.6.1 (04 02 03) [07 06 01]	(RIS. VINCOLATE)		0,00	0,00	0,00
741060	SPESE SOSTENUTE PER LO SVOLGIMENTO DEL PROGRAMMA SPECIALE MIGLIORAMENTO DELL'APPROPIATEZZA DEI RICOVERI NELLE UNITA' OPERATIVE DELLA MEDICINA INTERNA (A.R.M.IN.). 1999				
	C.E. CONNESSI: 2035758				
5.6.1 (04 02 03) [07 03 01]	(RIS. VINCOLATE)		0,00	58.500,00	0,00
741092	INTERVENTO ASSISTENZA DIURNA NEFROPATICI CRONICI C/O CENTRI OSPEDALIERI.				
	C.E. CONNESSI: 2035705				
CAP.RESIDUI DI STANZ.	741092 / 2007	58.500,00			0,00
	TOTALI	58.500,00			0,00
5.6.1 (04 02 03) [07 04 01 03]	(RIS. AUTONOME)		0,00	0,00	0,00
741096	PROGETTO OSPEDALIZZAZIONE DOMICILIARE BIENNALE 2006 L.502/99 E S.M.I.				

PAGAMENTI IN CONTO COMPETENZA E IN CONTO RESIDUI	RESIDUI ELIMINATI PER REISCRIZIONE	INSUSSISTENZA O PRESCRIZIONE	ECONOMIA VINCOLATA	PERENZIONE	REISCRIZIONE DI RESIDUI DI STANZIAMENTO	RESIDUI DA RIPORTARE PROVENIENTI DALL'ESERCIZIO DI COM.ZA E PRECEDENTI PROPRI	DI STANZIAMENTO
€	€	€	€	€	€	€	€
14.421.296,65						7.000.000,00	11.656.543,35
5.653.668,61	0,00	1.383.302,91	0,00	0,00		0,00	
5.653.668,61	**0,00**	**1.383.302,91**	**0,00**	**0,00**		**0,00**	
0,00						0,00	0,00
0,00						0,00	0,00
0,00	0,00	0,00	0,00		0,00	0,00	58.500,00
0,00	**0,00**	**0,00**	**0,00**		**0,00**	**0,00**	**58.500,00**
0,00						0,00	0,00

R E G I O N E P U G L I A CONTO DEL BILANCIO ESERCIZIO FINANZIARIO 2010 - SPESE -

NUMERO	DESCRIZIONE CAPITOLI	RESIDUI ACCERTATI INIZIO ESERCIZIO €	STANZIAMENTI DEFINITIVI DI COMPETENZA €	STANZIAMENTI DEFINITIVI DI CASSA €	IMPEGNI ASSUNTI NELL'ESERCIZIO €
5.6.1 (04 02 03) [07 06 01 02] (RIS. VINCOLATE)			0,00	0,00	0,00
741102	SPESE PER ASSISTENZA DOMICILIARE NELL'AMBITO DEL PSN 1998-2000 CON PARTICOLARE RIFERIMENTO AI PAZIENTI IN FASE CRITICA. D.L.450/98, ART. 1 COMMA 6 L.39/99.				
	C.E. CONNESSI: 2035757				
5.6.1 (04 02 03) [07 04 01 03] (RIS. AUTONOME)			6.000,00	12.000,00	6.000,00
742050	SPESA PER ASSISTENZA OSPEDALIERA INDIRETTA.				
	C.E. CONNESSI: 1011050 1011060 1011080 1011085 1011090				
	CAP.RESIDUI PROPRI 742050 / 2009	6.000,00			
	TOTALI	6.000,00			
5.6.1 (02 01 01) [07 01 01 01] (RIS. AUTONOME)			0,00	100.000,00	0,00
743010	SPESE PER L'ISTITUZIONE DELL'ALBO REGIONALE ON-LINE DEI FORNITORI OSPEDALIERI (L.R. 1/2005 E D.G.R. N.194/2005).				
	C.E. CONNESSI: 1011050 1011060 1011080 1011085 1011090				
	CAP.RESIDUI PROPRI 743010 / 2009	100.000,00			
	TOTALI	100.000,00			

PAGAMENTI IN CONTO COMPETENZA E IN CONTO RESIDUI €	RESIDUI ELIMINATI PER REISCRIZIONE €	INSUSSISTENZA O PRESCRIZIONE €	ECONOMIA VINCOLATA €	PERENZIONE €	REISCRIZIONE DI RESIDUI DI STANZIAMENTO €	RESIDUI DA RIPORTARE PROVENIENTI DALL'ESERCIZIO DI COM.ZA E PRECEDENTI PROPRI €	DI STANZIAMENTO €
0,00						0,00	0,00
0,00						6.000,00	0,00
3.862,61	0,00	2.137,39	0,00	0,00		0,00	
3.862,61	**0,00**	**2.137,39**	**0,00**	**0,00**		**0,00**	
0,00						0,00	0,00
67.200,00	0,00	0,00	0,00	0,00		32.800,00	
67.200,00	**0,00**	**0,00**	**0,00**	**0,00**		**32.800,00**	

R E G I O N E P U G L I A CONTO DEL BILANCIO ESERCIZIO FINANZIARIO 2010 - SPESE -

NUMERO	DESCRIZIONE CAPITOLI	RESIDUI ACCERTATI INIZIO ESERCIZIO €	STANZIAMENTI DEFINITIVI DI COMPETENZA €	STANZIAMENTI DEFINITIVI DI CASSA €	IMPEGNI ASSUNTI NELL'ESERCIZIO €
5.6.1 (04 02 03) [07 04 01 03]	(RIS. VINCOLATE)		161.539,08	234.041,89	161.539,08
751070	SPESE PER ISTITUZIONE E FUNZIONAMENTO DEI CENTRI REG.LI E INTERREG.LI PER I TRAPIANTI.				
	C.E. CONNESSI: 2035759				
CAP.RESIDUI DI STANZ.	751070 / 2008	72.502,81			72.502,81
	TOTALI	**72.502,81**			**72.502,81**
5.6.1 (04 02 03) [07 04 01 03]	(RIS. VINCOLATE)		0,00	0,00	0,00
761020	SPESA FINALIZZATA PER ASSISTENZA DIVERSAMENTE ABILI.				
5.6.1 (04 02 03) [07 04 01 03]	(RIS. VINCOLATE)		2.250.272,00	6.764.892,00	0,00
761022	SPESE FINALIZZATE PER AIDS (CORSI DI FORMAZIONE E DI ASSISTENZA)				
	C.E. CONNESSI: 2035729 2035731				
CAP.RESIDUI DI STANZ.	761022 / 2008	2.264.348,00			1.140.944,00
	761022 / 2009	2.250.272,00			0,00
	TOTALI	**4.514.620,00**			**1.140.944,00**

PAGAMENTI IN CONTO COMPETENZA E IN CONTO RESIDUI	RESIDUI ELIMINATI PER REISCRIZIONE	INSUSSISTENZA O PRESCRIZIONE	ECONOMIA VINCOLATA	PERENZIONE	REISCRIZIONE DI RESIDUI DI STANZIAMENTO	RESIDUI DA RIPORTARE PROVENIENTI DALL'ESERCIZIO DI COM.ZA E PRECEDENTI PROPRI	DI STANZIAMENTO
€	€	€	€	€	€	€	€
161.539,08						0,00	0,00
72.502,81	0,00	0,00	0,00		0,00	0,00	0,00
72.502,81	**0,00**	**0,00**	**0,00**		**0,00**	**0,00**	**0,00**
0,00						0,00	0,00
0,00						0,00	0,00
1.140.944,00	0,00	0,00	0,00		0,00	0,00	1.123.404,00
0,00	0,00	0,00	0,00		0,00	0,00	2.250.272,00
1.140.944,00	**0,00**	**0,00**	**0,00**		**0,00**	**0,00**	**3.373.676,00**

R E G I O N E P U G L I A CONTO DEL BILANCIO ESERCIZIO FINANZIARIO 2010 - SPESE -

NUMERO	DESCRIZIONE CAPITOLI	RESIDUI ACCERTATI INIZIO ESERCIZIO €	STANZIAMENTI DEFINITIVI DI COMPETENZA €	STANZIAMENTI DEFINITIVI DI CASSA €	IMPEGNI ASSUNTI NELL'ESERCIZIO €
5.6.1 (04 02 03) [07 04 01 03]	(RIS. VINCOLATE)		4.218.418,00	8.650.683,58	1.309.269,52
761025	SPESA FINALIZZATA PER LA FORMAZIONE SPECIFICA IN MEDICINA GENERALE.				
	C.E. CONNESSI: 2035724				
CAP.RESIDUI PROPRI	761025 / 2007	201.041,92			
	761025 / 2008	145.715,26			
	761025 / 2009	1.500.000,20			
	TOTALI	**1.846.757,38**			
CAP.RESIDUI DI STANZ.	761025 / 2008	2.585.508,20			2.585.508,20
	TOTALI	**2.585.508,20**			**2.585.508,20**
5.6.1 (04 02 03) [07 04 01 03]	(RIS. VINCOLATE)		0,00	0,00	0,00
761028	SPESE FINALIZZATE PER L'ASSISTENZA AGLI HANSENIANI E FAMILIARI F.S.N. PARTE CORRENTE L.833/78.				
	C.E. CONNESSI: 2035745				
5.6.1 (04 02 03) [07 04 01 03]	(RIS. VINCOLATE)		294.000,00	1.183.515,00	294.000,00
761029	TRASFERIMENTI DI PARTE CORRENTE PER INTERVENTI PER LA FIBROSI CISTICA. L.833/78				
	C.E. CONNESSI: 2035746				
CAP.RESIDUI DI STANZ.	761029 / 2007	326.102,00			228.271,40
	761029 / 2008	328.417,00			229.891,90
	761029 / 2009	234.996,00			164.497,20
	TOTALI	**889.515,00**			**622.660,50**

PAGAMENTI IN CONTO COMPETENZA E IN CONTO RESIDUI	RESIDUI ELIMINATI PER REISCRIZIONE	INSUSSISTENZA O PRESCRIZIONE	ECONOMIA VINCOLATA	PERENZIONE	REISCRIZIONE DI RESIDUI DI STANZIAMENTO	RESIDUI DA RIPORTARE PROVENIENTI DALL'ESERCIZIO DI COM.ZA E PRECEDENTI PROPRI	DI STANZIAMENTO
€	€	€	€	€	€	€	€
1.309.269,52						0,00	2.909.148,48
201.041,92	0,00	0,00	0,00	0,00		0,00	
88.972,20	0,00	0,00	0,00	0,00		56.743,06	
1.500.000,00	0,00	0,20	0,00	0,00		0,00	
1.790.014,12	**0,00**	**0,20**	**0,00**	**0,00**		**56.743,06**	
885.508,20	0,00	0,00	0,00		0,00	1.700.000,00	0,00
885.508,20	**0,00**	**0,00**	**0,00**		**0,00**	**1.700.000,00**	**0,00**
0,00						0,00	0,00
176.400,00						117.600,00	0,00
228.271,40	0,00	0,00	0,00		0,00	0,00	97.830,60
229.891,90	0,00	0,00	0,00		0,00	0,00	98.525,10
164.497,20	0,00	0,00	0,00		0,00	0,00	70.498,80
622.660,50	**0,00**	**0,00**	**0,00**		**0,00**	**0,00**	**266.854,50**

R E G I O N E P U G L I A CONTO DEL BILANCIO ESERCIZIO FINANZIARIO 2010 - SPESE -

NUMERO	DESCRIZIONE CAPITOLI	RESIDUI ACCERTATI INIZIO ESERCIZIO €	STANZIAMENTI DEFINITIVI DI COMPETENZA €	STANZIAMENTI DEFINITIVI DI CASSA €	IMPEGNI ASSUNTI NELL'ESERCIZIO €
5.6.1 (02 01 01) [07 05 01 51]	(RIS. VINCOLATE)		0,00	6.000,00	0,00
762010	SPESE PER ATTIVITA' PROGETTO SPERIMENTAZIONE SISTEMA RILEVAZIONE DEI COSTI PER LA VALUTAZIONE DELLA NON AUTOSUFFICIENZA E PER LA CONDIZIONE SOCIALE.				
	C.E. CONNESSI: 2037008				
CAP.RESIDUI DI STANZ.	762010 / 2009	6.000,00			0,00
	TOTALI	**6.000,00**			**0,00**
5.6.1 (04 02 03) [10 09 01 01]	(RIS. AUTONOME)		300.000,00	500.000,00	300.000,00
783050	PRESTAZIONI INTEGRATIVE DI CUI AI COMMI 3 E 4 DELL'ART. 57 L. 833/78. ART. 25 L.R. 9/2000.				
	C.E. CONNESSI: 1011050 1011060 1011080 1011085 1011090				
CAP.RESIDUI PROPRI	783050 / 2009	200.000,00			
	TOTALI	**200.000,00**			
TOTALE	**U.P.B. 5.6.1 COMPETENZA**		**134.617.153,06**	**195.877.574,33**	**115.049.282,05**
	RESIDUI PROPRI	**30.950.039,60**			
	RESIDUI DI STANZIAMENTO	**30.310.381,67**			**10.555.992,51**
TOTALE	**SERVIZIO 5.6 COMPETENZA**		**134.617.153,06**	**195.877.574,33**	**115.049.282,05**
	RESIDUI PROPRI	**30.950.039,60**			
	RESIDUI DI STANZIAMENTO	**30.310.381,67**			**10.555.992,51**

PAGAMENTI IN CONTO COMPETENZA E IN CONTO RESIDUI	RESIDUI ELIMINATI PER REISCRIZIONE	INSUSSISTENZA O PRESCRIZIONE	ECONOMIA VINCOLATA	PERENZIONE	REISCRIZIONE DI RESIDUI DI STANZIAMENTO	RESIDUI DA RIPORTARE PROVENIENTI DALL'ESERCIZIO DI COM.ZA E PRECEDENTI PROPRI	DI STANZIAMENTO
€	€	€	€	€	€	€	€
0,00						0,00	0,00
0,00	0,00	0,00	0,00		0,00	0,00	6.000,00
0,00	**0,00**	**0,00**	**0,00**		**0,00**	**0,00**	**6.000,00**
0,00						300.000,00	0,00
200.000,00	0,00	0,00	0,00	0,00		0,00	
200.000,00	**0,00**	**0,00**	**0,00**	**0,00**		**0,00**	
88.955.567,07						**26.093.714,98**	**17.317.682,62**
27.638.895,86	**0,00**	**2.304.616,58**	**0,00**	**107.156,14**		**899.371,02**	
8.830.992,51	**0,00**	**10.894.933,00**	**0,00**		**0,00**	**1.725.000,00**	**8.859.456,16**
88.955.567,07						**26.093.714,98**	**17.317.682,62**
27.638.895,86	**0,00**	**2.304.616,58**	**0,00**	**107.156,14**		**899.371,02**	
8.830.992,51	**0,00**	**10.894.933,00**	**0,00**		**0,00**	**1.725.000,00**	**8.859.456,16**

R E G I O N E P U G L I A CONTO DEL BILANCIO ESERCIZIO FINANZIARIO 2010 - SPESE -

NUMERO	DESCRIZIONE CAPITOLI	RESIDUI ACCERTATI INIZIO ESERCIZIO €	STANZIAMENTI DEFINITIVI DI COMPETENZA €	STANZIAMENTI DEFINITIVI DI CASSA €	IMPEGNI ASSUNTI NELL'ESERCIZIO €
R I E P I L O G O U.P.B.					
U.P.B. 5.6.1	ASSISTENZA OSPEDALIERA E SPECIALISTICA				
	COMPETENZA		134.617.153,06	195.877.574,33	115.049.282,05
	RESIDUI PROPRI	30.950.039,60			
	RESIDUI DI STANZIAMENTO	30.310.381,67			10.555.992,51
TOTALE SERVIZIO 5.6	COMPETENZA		134.617.153,06	195.877.574,33	115.049.282,05
	RESIDUI PROPRI	30.950.039,60			
	RESIDUI DI STANZIAMENTO	30.310.381,67			10.555.992,51

PAGAMENTI IN CONTO COMPETENZA E IN CONTO RESIDUI	RESIDUI ELIMINATI PER REISCRIZIONE	INSUSSISTENZA O PRESCRIZIONE	ECONOMIA VINCOLATA	PERENZIONE	REISCRIZIONE DI RESIDUI DI STANZIAMENTO	RESIDUI DA RIPORTARE PROVENIENTI DALL'ESERCIZIO DI COM.ZA E PRECEDENTI PROPRI	DI STANZIAMENTO
€	€	€	€	€	€	€	€
88.955.567,07						26.093.714,98	17.317.682,62
27.638.895,86	0,00	2.304.616,58	0,00	107.156,14		899.371,02	
8.830.992,51	0,00	10.894.933,00	0,00		0,00	1.725.000,00	8.859.456,16
88.955.567,07						26.093.714,98	17.317.682,62
27.638.895,86	0,00	2.304.616,58	0,00	107.156,14		899.371,02	
8.830.992,51	0,00	10.894.933,00	0,00		0,00	1.725.000,00	8.859.456,16

R E G I O N E P U G L I A CONTO DEL BILANCIO ESERCIZIO FINANZIARIO 2010 - SPESE -

NUMERO	DESCRIZIONE CAPITOLI	RESIDUI ACCERTATI INIZIO ESERCIZIO €	STANZIAMENTI DEFINITIVI DI COMPETENZA €	STANZIAMENTI DEFINITIVI DI CASSA €	IMPEGNI ASSUNTI NELL'ESERCIZIO €
SERVIZIO 5.7	AREA POLITICHE PER LA PROMOZIONE DELLA SALUTE DELLE PERSONE E DELLE PARI OPPORTUNITA' - SERVIZIO ASSISTENZA TERRITORIALE E PREVENZIONE				
U.P.B. 5.7.1	ASSISTENZA TERRITORIALE PREVENZIONE				
5.7.1 (04 02 03) [07 04 01 01] (RIS. VINCOLATE)			0,00	40.000,00	0,00
711010	ASSEGNAZIONE ALLE AZIENDE SANITARIE PER LA REALIZZAZIONE DELLE ATTIVITA' PREVISTE NEL PROGETTO PROMOZIONE DELL'ATTIVITA' FISICA - AZIONI PER UNA VITA IN SALUTE				
	C.E. CONNESSI: 2037212				
CAP.RESIDUI PROPRI	711010 / 2008	40.000,00			
	TOTALI	40.000,00			
5.7.1 (02 02 14) [07 04 01 01] (RIS. VINCOLATE)			30.000,00	30.000,00	0,00
711011	SPESE DIRETTE PER SUPPORTO AMMINISTRATIVO, PER LA PROGETTAZIONE E LA PRODUZIONE DI MATERIALE DIVULGATIVO CARTACEO O MULTIMEDIALE, PER L'ACQUISTO DI ATTREZZATURE E SUPPORTI INFORMATICI.				
	C.E. CONNESSI: 2037011				
5.7.1 (04 02 03) [07 04 01 01] (RIS. VINCOLATE)			70.000,00	70.000,00	0,00
711012	TRASFERIMENTO ALLE AA.SS.LL. PER SPESE DI PERSONALE, PER LA PROGETTAZIONE E LA PRODUZIONE DI MATERIALE DIVULGATIVO CARTACEO O MULTIMEDIALE, PER L'ACQUISTO DI ATTREZZATURE E SUPPORTI INFORMATICI IN ATTUAZIONE DI QUANTO PREVISTO DALLA CONVEZIONE E SUCCESSIVO ACCORDO ATTUATIVO INAIL-REGIONE PUGLIA..				
	C.E. CONNESSI: 2037011				

PAGAMENTI IN CONTO COMPETENZA E IN CONTO RESIDUI	RESIDUI ELIMINATI PER REISCRIZIONE	INSUSSISTENZA O PRESCRIZIONE	ECONOMIA VINCOLATA	PERENZIONE	REISCRIZIONE DI RESIDUI DI STANZIAMENTO	RESIDUI DA RIPORTARE PROVENIENTI DALL'ESERCIZIO DI COM.ZA E PRECEDENTI PROPRI	DI STANZIAMENTO
€	€	€	€	€	€	€	€
0,00						0,00	0,00
0,00	0,00	0,00	0,00	0,00		40.000,00	
0,00	**0,00**	**0,00**	**0,00**	**0,00**		**40.000,00**	
0,00						0,00	30.000,00
0,00						0,00	70.000,00

R E G I O N E P U G L I A CONTO DEL BILANCIO ESERCIZIO FINANZIARIO 2010 - SPESE -

NUMERO	DESCRIZIONE CAPITOLI	RESIDUI ACCERTATI INIZIO ESERCIZIO €	STANZIAMENTI DEFINITIVI DI COMPETENZA €	STANZIAMENTI DEFINITIVI DI CASSA €	IMPEGNI ASSUNTI NELL'ESERCIZIO €
5.7.1 (04 02 03) [07 04 01 01]	(RIS. VINCOLATE)		0,00	131.900,36	0,00
711015	ASSEGNAZIONE ALLE AZIENDE SANITARIE PER LA FORMAZIONE DI FIGURE PROFESSIONALI SANITARIE E NON, AI FINI DELLA PREVENZIONE, ASSISTENZA E RIABILITAZIONE DELLE DONNE E DELLE BAMBINE SOTTOPOSTE AD INFIBULAZIONE.				
	C.E. CONNESSI: 2035726				
CAP.RESIDUI DI STANZ.	711015 / 2008	110.490,00			110.490,00
	711015 / 2009	21.410,36			21.410,36
	TOTALI	131.900,36			131.900,36
5.7.1 (02 01 01) [07 05 01 51]	(RIS. VINCOLATE)		47.049,47	47.049,47	25.483,43
711016	SPESE PER FORMAZIONE PER OPERATORI DEI SISTEMI SANITARI REGIONALI E APPROVIGIONAMENTO DI HARDWARE NECESSARI A SUPPORTARE IL "REACH.IT".				
	C.E. CONNESSI: 2036782				
5.7.1 (02 01 01) [07 04 01 02]	(RIS. VINCOLATE)		31.000,00	31.000,00	31.000,00
711017	LIQUIDAZIONE RISORSE VINCOLATE PER ATTIVITA' CONNESSE ALLO SVOLGIMENTO DEL PROGETTO NAZIONALE PREVENZIONE ATTIVITA' MOTORIA - USSL 20 VERONA.				
	C.E. CONNESSI: 2036780				
5.7.1 (04 02 03) [07 04 01 01]	(RIS. VINCOLATE)		107.142,86	107.142,86	0,00
711018	TRASFERIMENTI RISORSE ALLE AA.SS.LL. PER L'ATTUAZIONE DEL PROGETTO GUADAGNARE SALUTE IN ADOLESCENZA.				
	C.E. CONNESSI: 2034708				

PAGAMENTI IN CONTO COMPETENZA E IN CONTO RESIDUI	RESIDUI ELIMINATI PER REISCRIZIONE	INSUSSISTENZA O PRESCRIZIONE	ECONOMIA VINCOLATA	PERENZIONE	REISCRIZIONE DI RESIDUI DI STANZIAMENTO	RESIDUI DA RIPORTARE PROVENIENTI DALL'ESERCIZIO DI COM.ZA E PRECEDENTI PROPRI	DI STANZIAMENTO
€	€	€	€	€	€	€	€
0,00						0,00	0,00
110.490,00	0,00	0,00	0,00		0,00	0,00	0,00
21.410,36	0,00	0,00	0,00		0,00	0,00	0,00
131.900,36	**0,00**	**0,00**	**0,00**		**0,00**	**0,00**	**0,00**
25.483,43						0,00	21.566,04
0,00						31.000,00	0,00
0,00						0,00	171.428,57

R E G I O N E P U G L I A CONTO DEL BILANCIO ESERCIZIO FINANZIARIO 2010 - SPESE -

NUMERO	DESCRIZIONE CAPITOLI	RESIDUI ACCERTATI INIZIO ESERCIZIO €	STANZIAMENTI DEFINITIVI DI COMPETENZA €	STANZIAMENTI DEFINITIVI DI CASSA €	IMPEGNI ASSUNTI NELL'ESERCIZIO €
5.7.1 (02 02 08) [07 04 01 02]	(RIS. AUTONOME)		300.000,00	983.813,99	40.000,00
711021	SPESE PER IL FUNZIONAMENTO DELL'ATTIVITA' DI PREVENZIONE NEI LUOGHI DI LAVORO E PER L'ORGANIZZAZIONE DI CORSI DI FORMAZIONE, L'ACQUISTO DI ATTREZZATURE E PIANI MIRATI DESTINATI AL SERVIZIO A.T.P. D.LGS. N. 81 DEL 9/04/08 (COLLEGATO C.E. 3061125).				
	C.E. CONNESSI: 3061125				
CAP.RESIDUI DI STANZ.	711021 / 2009	683.813,99			500.000,00
	TOTALI	683.813,99			500.000,00
5.7.1 (04 02 03) [07 04 01 01]	(RIS. AUTONOME)		1.600.000,00	1.981.728,70	1.600.000,00
711022	SPESE PER IL FUNZIONAMENTO DEL SISTEMA INTEGRATO DI TELECARDIOLOGIA. DGR N. 482 DEL 31/03/2008.				
	C.E. CONNESSI: 1011050 1011060 1011080 1011085 1011090				
CAP.RESIDUI PROPRI	711022 / 2009	381.728,70			
	TOTALI	381.728,70			
5.7.1 (04 02 03) [07 04 01 03]	(RIS. AUTONOME)		100.000,00	400.000,00	100.000,00
711023	SPESE PER L'ESPLETAMENTO DI CONCORSI PER L'ASSEGNAZIONE DELLE SEDI FARMACEUTICHE VACANTI E/O DI NUOVA ISTITUZIONE. (L.R. N. 40 DEL 31/12/2007)				
	C.E. CONNESSI: 1011050 1011060 1011080 1011085 1011090				
CAP.RESIDUI PROPRI	711023 / 2009	300.000,00			
	TOTALI	300.000,00			

PAGAMENTI IN CONTO COMPETENZA E IN CONTO RESIDUI	RESIDUI ELIMINATI PER REISCRIZIONE	INSUSSISTENZA O PRESCRIZIONE	ECONOMIA VINCOLATA	PERENZIONE	REISCRIZIONE DI RESIDUI DI STANZIAMENTO	RESIDUI DA RIPORTARE PROVENIENTI DALL'ESERCIZIO DI COM.ZA E PRECEDENTI PROPRI	DI STANZIAMENTO
€	€	€	€	€	€	€	€
24.000,00						16.000,00	1.653.111,32
0,00	0,00	0,00	0,00		0,00	500.000,00	183.813,99
0,00	**0,00**	**0,00**	**0,00**		**0,00**	**500.000,00**	**183.813,99**
1.526.949,83						73.050,17	0,00
346.745,38	0,00	34.983,32	0,00	0,00		0,00	
346.745,38	**0,00**	**34.983,32**	**0,00**	**0,00**		**0,00**	
64.558,40						35.441,60	0,00
50.032,34	0,00	224,50	0,00	0,00		249.743,16	
50.032,34	**0,00**	**224,50**	**0,00**	**0,00**		**249.743,16**	

R E G I O N E P U G L I A CONTO DEL BILANCIO ESERCIZIO FINANZIARIO 2010 - SPESE -

NUMERO	DESCRIZIONE CAPITOLI	RESIDUI ACCERTATI INIZIO ESERCIZIO €	STANZIAMENTI DEFINITIVI DI COMPETENZA €	STANZIAMENTI DEFINITIVI DI CASSA €	IMPEGNI ASSUNTI NELL'ESERCIZIO €
5.7.1 (04 01 04) [07 05 01 51]	(RIS. VINCOLATE)		0,00	10.500,00	0,00
711024	SPESE PER LE ATTIVITA' PREVISTE PER LA REALIZZAZIONE DEL PROGETTO -SORVEGLIANZA DELLA FEBBRE CHIKUNGUNYA- DESTINATE ALL'UNIVERSITA' DEGLI STUDI DI FOGGIA E AL SERVIZIO A.T.P. (D.M. DEL 16/12/2004)				
	C.E. CONNESSI: 2037005				
CAP.RESIDUI PROPRI	711024 / 2009	10.500,00			
	TOTALI	10.500,00			
5.7.1 (04 02 03) [07 04 01]	(RIS. VINCOLATE)		916.268,39	916.268,39	0,00
711025	ASSEGNAZIONE DELLE SOMME ALLE AA.SS.LL. PER LA VACCINZIONE ANTI HPV.				
	C.E. CONNESSI: 2036778				
5.7.1 (04 02 03) [07 04 01 01]	(RIS. VINCOLATE)		0,00	0,00	0,00
711026	TRASFERIMENTO DELLE RISORSE FINANZIARIE ALLE AA.SS.LL., ALLE UNIVERSITA' E AGLI ENTI E ORGANISMI INTERESSATI PER LA TUTELA SANITARIA DELL'ATTIVITA' SPORTIVA AGONISTICA. D.M. 18/02/1982.				
	C.E. CONNESSI: 2037007				
5.7.1 (04 02 03) [07 04 01 03]	(RIS. VINCOLATE)		8.865.083,00	10.900.992,00	0,00
711027	TRASFERIMENTO DELLE RISORSE FINANZIARIE PER L'ESERCIZIO DELLE FUNZIONI SANITARIE AFFERENTI LA MEDICINA PENITENZIARIA. ART. 6 D.P.C.M. 01/04/2008.				
	C.E. CONNESSI: 2035768				
CAP.RESIDUI DI STANZ.	711027 / 2009	2.035.909,00			2.035.909,00
	TOTALI	2.035.909,00			2.035.909,00

PAGAMENTI IN CONTO COMPETENZA E IN CONTO RESIDUI €	RESIDUI ELIMINATI PER REISCRIZIONE €	INSUSSISTENZA O PRESCRIZIONE €	ECONOMIA VINCOLATA €	PERENZIONE €	REISCRIZIONE DI RESIDUI DI STANZIAMENTO €	RESIDUI DA RIPORTARE PROVENIENTI DALL'ESERCIZIO DI COM.ZA E PRECEDENTI PROPRI €	DI STANZIAMENTO €
0,00						0,00	0,00
0,00	0,00	0,00	0,00	0,00		10.500,00	
0,00	**0,00**	**0,00**	**0,00**	**0,00**		**10.500,00**	
0,00						0,00	916.268,39
0,00						0,00	0,00
0,00						0,00	8.865.083,00
2.035.909,00	0,00	0,00	0,00		0,00	0,00	0,00
2.035.909,00	**0,00**	**0,00**	**0,00**		**0,00**	**0,00**	**0,00**

R E G I O N E P U G L I A CONTO DEL BILANCIO ESERCIZIO FINANZIARIO 2010 - SPESE -

NUMERO	DESCRIZIONE CAPITOLI	RESIDUI ACCERTATI INIZIO ESERCIZIO €	STANZIAMENTI DEFINITIVI DI COMPETENZA €	STANZIAMENTI DEFINITIVI DI CASSA €	IMPEGNI ASSUNTI NELL'ESERCIZIO €
5.7.1 (04 02 03) [07 04 01 03]	(RIS. VINCOLATE)		0,00	4.500,00	0,00
711028	SPESE PER LA REALIZZAZIONE DEL PROGETTO LINEE GUIDA PER LA VERIFICA DELL'APPROPRIATEZZA E DEL RISPETTO DEI TEMPI DI ATTESA DEI PERCORSI COMPLESSI.				
	C.E. CONNESSI: 2037004				
CAP.RESIDUI DI STANZ.	711028 / 2009	4.500,00			4.500,00
	TOTALI	**4.500,00**			**4.500,00**
5.7.1 (02 01 01) [07 04 01 01]	(RIS. VINCOLATE)		0,00	44.275,00	0,00
711029	SPESE PER LA REALIZZAZIONE DEL PROGETTO IL CONTRIBUTO DEL SIAN D.G.R. N. 929 DEL 13/06/08, DESTINATE AL SERVIZIO A.T.P.				
	C.E. CONNESSI: 2037002				
CAP.RESIDUI PROPRI	711029 / 2009	30.111,40			
	TOTALI	**30.111,40**			
CAP.RESIDUI DI STANZ.	711029 / 2009	14.163,60			0,00
	TOTALI	**14.163,60**			**0,00**
5.7.1 (04 02 02) [10 01 02 01]	(RIS. VINCOLATE)		738.739,95	1.477.479,00	0,00
711031	TRASFERIMENTO AI COMUNI E/O ALL'INPS DI RISORSE PER IL FUNZIONAMENTO DI STRUTTURE IN MATERIA DI CONCESSIONE DI TRATTAMENTI ECONOMICI IN FAVORE DEGLI INVALIDI CIVILI. DPCM 26/05/2000.				
	C.E. CONNESSI: 2037006				
CAP.RESIDUI PROPRI	711031 / 2009	738.739,05			
	TOTALI	**738.739,05**			

PAGAMENTI IN CONTO COMPETENZA E IN CONTO RESIDUI	RESIDUI ELIMINATI PER REISCRIZIONE	INSUSSISTENZA O PRESCRIZIONE	ECONOMIA VINCOLATA	PERENZIONE	REISCRIZIONE DI RESIDUI DI STANZIAMENTO	RESIDUI DA RIPORTARE PROVENIENTI DALL'ESERCIZIO DI COM.ZA E PRECEDENTI PROPRI	DI STANZIAMENTO
€	€	€	€	€	€	€	€
0,00						0,00	0,00
4.500,00	0,00	0,00	0,00		0,00	0,00	0,00
4.500,00	**0,00**	**0,00**	**0,00**		**0,00**	**0,00**	**0,00**
0,00						0,00	0,00
24.387,34	0,00	0,00	2.689,26	0,00		3.034,80	
24.387,34	**0,00**	**0,00**	**2.689,26**	**0,00**		**3.034,80**	
0,00	0,00	0,00	0,00		0,00	0,00	14.163,60
0,00	**0,00**	**0,00**	**0,00**		**0,00**	**0,00**	**14.163,60**
0,00						0,00	738.739,95
0,00	0,00	0,00	0,00	0,00		738.739,05	
0,00	**0,00**	**0,00**	**0,00**	**0,00**		**738.739,05**	

R E G I O N E P U G L I A CONTO DEL BILANCIO ESERCIZIO FINANZIARIO 2010 - SPESE -

NUMERO	DESCRIZIONE CAPITOLI	RESIDUI ACCERTATI INIZIO ESERCIZIO €	STANZIAMENTI DEFINITIVI DI COMPETENZA €	STANZIAMENTI DEFINITIVI DI CASSA €	IMPEGNI ASSUNTI NELL'ESERCIZIO €
5.7.1 (04 02 03) [07 04 01 02]	(RIS. VINCOLATE)		0,00	0,00	0,00
711032	TRASFERIMENTO ALLE AA.SS.LL. E ALL' IST. ZOOPROFILATTICO DI FOGGIA DELLE RISORSE FINANZIARIE INDIRIZZATE ALL'ATTIVITA' DI CONTROLLO DELLE MALATTIE ANIMALI. (DECISIONE CE 2003/886 DEL 10.12.2003.)				
	C.E. CONNESSI: 2037009				
5.7.1 (04 02 03) [07 04 01 01]	(RIS. AUTONOME)		2.200.000,00	4.400.000,00	2.200.000,00
711033	TRASFERIMENTO ALLE AA.SS.LL. PER IL POTENZIAMENTO DELLE ATTIVITA' DEI CENTRI DI IGENE MENTALE. (ART. 9 L.R. 23/2008)				
	C.E. CONNESSI: 1011050 1011060 1011080 1011085 1011090				
	CAP.RESIDUI PROPRI 711033 / 2009	2.200.000,00			
	TOTALI	2.200.000,00			
5.7.1 (02 02 10) [07 04 01 03]	(RIS. AUTONOME)		2.500.000,00	5.000.000,00	2.500.000,00
711034	SPESE PER LE ATTIVITA' DI PROGRAMMAZIONE E SORVEGLIANZA A TUTELA DELLA SALUTE UMANA. PIANO REGIONALE PER L'OFFERTA DI VACCINO HPV IN PUGLIA. (CONFERENZA STATO REGIONI DEL 20/12/2007)				
	C.E. CONNESSI: 1011050 1011060 1011080 1011085 1011090				
	CAP.RESIDUI PROPRI 711034 / 2009	2.500.000,00			
	TOTALI	2.500.000,00			

PAGAMENTI IN CONTO COMPETENZA E IN CONTO RESIDUI	RESIDUI ELIMINATI PER REISCRIZIONE	INSUSSISTENZA O PRESCRIZIONE	ECONOMIA VINCOLATA	PERENZIONE	REISCRIZIONE DI RESIDUI DI STANZIAMENTO	RESIDUI DA RIPORTARE PROVENIENTI DALL'ESERCIZIO DI COM.ZA E PRECEDENTI PROPRI	DI STANZIAMENTO
€	€	€	€	€	€	€	€
0,00						0,00	0,00
2.200.000,00						0,00	0,00
2.200.000,00	0,00	0,00	0,00	0,00		0,00	
2.200.000,00	**0,00**	**0,00**	**0,00**	**0,00**		**0,00**	
0,00						2.500.000,00	0,00
2.500.000,00	0,00	0,00	0,00	0,00		0,00	
2.500.000,00	**0,00**	**0,00**	**0,00**	**0,00**		**0,00**	

R E G I O N E P U G L I A CONTO DEL BILANCIO ESERCIZIO FINANZIARIO 2010 - SPESE -

NUMERO	DESCRIZIONE CAPITOLI	RESIDUI ACCERTATI INIZIO ESERCIZIO €	STANZIAMENTI DEFINITIVI DI COMPETENZA €	STANZIAMENTI DEFINITIVI DI CASSA €	IMPEGNI ASSUNTI NELL'ESERCIZIO €
5.7.1 (04 02 03) [07 04 01 01]	(RIS. AUTONOME)		3.000,00	6.000,00	3.000,00
711035	TRASFERIMENTO ALLE AA.SS.LL. E ALLE UNIVERSITA' E AGLI ENTI E ORGANISMI INTERESSATI DELLE RISORSE FINANZIARIE PER LA TUTELA SANITARIA DELL'ATTIVITA' AGONISTICA. (D.M. 18/02/1982)				
	C.E. CONNESSI: 1011050 1011060 1011080 1011085 1011090				
CAP.RESIDUI PROPRI	711035 / 2009	3.000,00			
	TOTALI	3.000,00			
5.7.1 (04 02 03) [07 04 01 03]	(RIS. VINCOLATE)		0,00	71.730,00	0,00
711036	TRASFERIMENTO ALLE AZIENDE A.S.L. DEI FONDI PER LO SCONTO FARMACIE RURALI D.M. 25/09/2009.				
	C.E. CONNESSI: 2035785				
CAP.RESIDUI DI STANZ.	711036 / 2009	71.730,00			0,00
	TOTALI	71.730,00			0,00
5.7.1 (04 02 03) [07 02 02 01]	(RIS. VINCOLATE)		0,00	0,00	0,00
712020	TRASFERIMENTI ALLE UU.SS.LL. PER L'ASSISTENZA MATERNO INFANTILE. - ART. 3 COMMA 4, L.34/96.				
	C.E. CONNESSI: 2035700				

PAGAMENTI IN CONTO COMPETENZA E IN CONTO RESIDUI	RESIDUI ELIMINATI PER REISCRIZIONE	INSUSSISTENZA O PRESCRIZIONE	ECONOMIA VINCOLATA	PERENZIONE	REISCRIZIONE DI RESIDUI DI STANZIAMENTO	RESIDUI DA RIPORTARE PROVENIENTI DALL'ESERCIZIO DI COM.ZA E PRECEDENTI PROPRI	DI STANZIAMENTO
€	€	€	€	€	€	€	€
0,00						3.000,00	0,00
0,00	0,00	0,00	0,00	0,00		3.000,00	
0,00	**0,00**	**0,00**	**0,00**	**0,00**		**3.000,00**	
0,00						0,00	0,00
0,00	0,00	0,00	0,00		0,00	0,00	71.730,00
0,00	**0,00**	**0,00**	**0,00**		**0,00**	**0,00**	**71.730,00**
0,00						0,00	0,00

R E G I O N E P U G L I A CONTO DEL BILANCIO ESERCIZIO FINANZIARIO 2010 - SPESE -

NUMERO	DESCRIZIONE CAPITOLI	RESIDUI ACCERTATI INIZIO ESERCIZIO €	STANZIAMENTI DEFINITIVI DI COMPETENZA €	STANZIAMENTI DEFINITIVI DI CASSA €	IMPEGNI ASSUNTI NELL'ESERCIZIO €
5.7.1 (04 02 03) [07 06 01 02]	(RIS. VINCOLATE)		0,00	178.030,00	0,00
712030	SPESE PER INTERVENTI DI PREVENZIONE IN MATERIA DI DI TOSSICODIPENDENZE. ACCORDO DI COLLABORAZIONE TRA IL MINISTERO DELLA SOLIDARIETA' SOCIALE E LE REGIONI . D.LGS. 281/97 ART.4				
	C.E. CONNESSI: 2037262				
CAP.RESIDUI PROPRI	712030 / 2008	178.030,00			
	TOTALI	178.030,00			
5.7.1 (04 02 03) [07 02 02 01]	(RIS. VINCOLATE)		0,00	0,00	0,00
712035	PROGRAMMA NAZIONALE PER LA REALIZZAZIONE DI PROGETTI DI PREVENZIONE PER LA SALUTE MENTALE, AVENTI PER OGGETTO INTERVENTI IN AMBIENTE SCOLASTICO EX L. 388/2000.				
	C.E. CONNESSI: 2035764				
5.7.1 (04 02 03) [07 04 01 01]	(RIS. AUTONOME)		0,00	180.000,00	0,00
712036	VALUTAZIONE DELLA QUALITA DELLE RESIDENZE E SEMIRESIDENZE PSICHIATRICHE E DELLA APPROPRIATEZZA DELLE PRESTAZIONI - ART. 9 L.R.26/06.				
	C.E. CONNESSI: 1011050 1011060 1011080 1011085 1011090				
CAP.RESIDUI PROPRI	712036 / 2008	180.000,00			
	TOTALI	180.000,00			

PAGAMENTI IN CONTO COMPETENZA E IN CONTO RESIDUI €	RESIDUI ELIMINATI PER REISCRIZIONE €	INSUSSISTENZA O PRESCRIZIONE €	ECONOMIA VINCOLATA €	PERENZIONE €	REISCRIZIONE DI RESIDUI DI STANZIAMENTO €	RESIDUI DA RIPORTARE PROVENIENTI DALL'ESERCIZIO DI COM.ZA E PRECEDENTI PROPRI €	DI STANZIAMENTO €
0,00						0,00	0,00
0,00	0,00	0,00	0,00	0,00		178.030,00	
0,00	**0,00**	**0,00**	**0,00**	**0,00**		**178.030,00**	
0,00						0,00	0,00
0,00						0,00	0,00
0,00	0,00	0,00	0,00	180.000,00		0,00	
0,00	**0,00**	**0,00**	**0,00**	**180.000,00**		**0,00**	

R E G I O N E P U G L I A CONTO DEL BILANCIO ESERCIZIO FINANZIARIO 2010 - SPESE -

NUMERO	DESCRIZIONE CAPITOLI	RESIDUI ACCERTATI INIZIO ESERCIZIO €	STANZIAMENTI DEFINITIVI DI COMPETENZA €	STANZIAMENTI DEFINITIVI DI CASSA €	IMPEGNI ASSUNTI NELL'ESERCIZIO €
5.7.1 (04 02 03) [07 04 01 02]	(RIS. VINCOLATE)		0,00	241.332,00	0,00
712037	TRASFERIMENTI ALLE AA.SS.LL., ALL'OSSERVATORIO EPIDEMIOLOGICO REGIONALE, A.RE.S. PER L'ATTUAZIONE E IL CONSOLIDAMENTO DEL SOSTEGNO ALLE FUNZIONI DI INTERFACCIA TRA LE REGIONI, LE PROVINCIE AUTONOME ED IL CENTRO CONTROLLO DELLE MALATTIE.				
	C.E. CONNESSI: 2035722				
CAP.RESIDUI DI STANZ.	712037 / 2007	77.500,00			77.500,00
	712037 / 2009	163.832,00			163.832,00
	TOTALI	**241.332,00**			**241.332,00**
5.7.1 (04 02 03) [07 05 01 51]	(RIS. AUTONOME)		0,00	6.004.900,00	0,00
712038	SPESE PER IL PIANO NAZIONALE DI PREPARAZIONE E RISPOSTA PER UNA PANDEMIA INFLUENZALE - ACCORDO STATO-REGIONI SANCITO AI SENSI DELL'ART.4 D.LGS 28/08/97 N. 281 PROVVEDIMENTO DEL 9/2/2006.				
	C.E. CONNESSI: 1011050 1011060 1011080 1011085 1011090				
CAP.RESIDUI PROPRI	712038 / 2009	6.004.900,00			
	TOTALI	**6.004.900,00**			

PAGAMENTI IN CONTO COMPETENZA E IN CONTO RESIDUI	RESIDUI ELIMINATI PER REISCRIZIONE	INSUSSISTENZA O PRESCRIZIONE	ECONOMIA VINCOLATA	PERENZIONE	REISCRIZIONE DI RESIDUI DI STANZIAMENTO	RESIDUI DA RIPORTARE PROVENIENTI DALL'ESERCIZIO DI COM.ZA E PRECEDENTI PROPRI	DI STANZIAMENTO
€	€	€	€	€	€	€	€
0,00						0,00	0,00
77.500,00	0,00	0,00	0,00		0,00	0,00	0,00
67.800,00	0,00	0,00	0,00		0,00	96.032,00	0,00
145.300,00	**0,00**	**0,00**	**0,00**		**0,00**	**96.032,00**	**0,00**
0,00						0,00	0,00
944.958,02	0,00	0,00	0,00	0,00		5.059.941,98	
944.958,02	**0,00**	**0,00**	**0,00**	**0,00**		**5.059.941,98**	

R E G I O N E P U G L I A CONTO DEL BILANCIO ESERCIZIO FINANZIARIO 2010 - SPESE -

NUMERO	DESCRIZIONE CAPITOLI	RESIDUI ACCERTATI INIZIO ESERCIZIO €	STANZIAMENTI DEFINITIVI DI COMPETENZA €	STANZIAMENTI DEFINITIVI DI CASSA €	IMPEGNI ASSUNTI NELL'ESERCIZIO €
5.7.1 (04 02 03) [07 06 01 02]	(RIS. AUTONOME)		300.000,00	610.523,04	300.000,00
712039	RIMBORSO ALLE ASL INDENNITA' STATALE SPETTANTE AI CITTADINI COLPITI DA TBC NON ASSISTITI DALL'INPS. L. 88/77. EX ART. 3 COMMA 1 L. 549/95.				
	C.E. CONNESSI: 1011050 1011060 1011080 1011085 1011090				
CAP.RESIDUI PROPRI	712039 / 2008	10.523,04			
	712039 / 2009	300.000,00			
	TOTALI	310.523,04			
5.7.1 (04 01 03) [07 06 01 03]	(RIS. AUTONOME)		124.000,00	372.000,00	0,00
712042	TRASFERIMENTI ALLE A.U.S.L. ED ENTI PUBBLICI PER INTERVENTI IN MATERIA DI TUTELA DEGLI ANIMALI DI AFFEZIONE E PREVENZIONE DAL RANDAGISMO. L.281/91. EX ART. 3 COMMA 1 L. 549/95.				
	C.E. CONNESSI: 1011050 1011060 1011080 1011085 1011090				
CAP.RESIDUI PROPRI	712042 / 2009	124.000,00			
	TOTALI	124.000,00			
CAP.RESIDUI DI STANZ.	712042 / 2008	124.000,00			0,00
	TOTALI	124.000,00			0,00

PAGAMENTI IN CONTO COMPETENZA E IN CONTO RESIDUI	RESIDUI ELIMINATI PER REISCRIZIONE	INSUSSISTENZA O PRESCRIZIONE	ECONOMIA VINCOLATA	PERENZIONE	REISCRIZIONE DI RESIDUI DI STANZIAMENTO	RESIDUI DA RIPORTARE PROVENIENTI DALL'ESERCIZIO DI COM.ZA E PRECEDENTI PROPRI	DI STANZIAMENTO
€	€	€	€	€	€	€	€
0,00						300.000,00	0,00
0,00	0,00	10.523,04	0,00	0,00		0,00	
104.212,99	0,00	195.787,01	0,00	0,00		0,00	
104.212,99	**0,00**	**206.310,05**	**0,00**	**0,00**		**0,00**	
0,00						0,00	124.000,00
0,00	0,00	0,00	0,00	0,00		124.000,00	
0,00	**0,00**	**0,00**	**0,00**	**0,00**		**124.000,00**	
0,00	0,00	0,00	0,00		0,00	0,00	124.000,00
0,00	**0,00**	**0,00**	**0,00**		**0,00**	**0,00**	**124.000,00**

R E G I O N E P U G L I A CONTO DEL BILANCIO ESERCIZIO FINANZIARIO 2010 - SPESE -

NUMERO	DESCRIZIONE CAPITOLI	RESIDUI ACCERTATI INIZIO ESERCIZIO €	STANZIAMENTI DEFINITIVI DI COMPETENZA €	STANZIAMENTI DEFINITIVI DI CASSA €	IMPEGNI ASSUNTI NELL'ESERCIZIO €
5.7.1 (04 02 02) [07 06 01 03]	(RIS. AUTONOME)		90.000,00	180.000,00	90.000,00
712043	CONTRIBUTI PER LA TUTELA DEL PATRIMONIO ZOOTECNICO - ART.16 L.R. 12/95				
	C.E. CONNESSI: 1011050 1011060 1011080 1011085 1011090				
CAP.RESIDUI PROPRI	712043 / 2009	90.000,00			
	TOTALI	90.000,00			
5.7.1 (04 02 03) [07 04 01 03]	(RIS. VINCOLATE)		0,00	2.512.806,63	0,00
712044	RIMBORSO FARMACI ORFANI, FARMACI OFF-LABEL E FARMACI ACQUISTATI ALL'ESTERO. (L.326/03 ART.48, CO.19)				
	C.E. CONNESSI: 2035787				
CAP.RESIDUI DI STANZ.	712044 / 2009	2.512.806,63			2.512.806,63
	TOTALI	2.512.806,63			2.512.806,63
5.7.1 (04 02 03) [07 04 01 03]	(RIS. VINCOLATE)		0,00	0,00	0,00
712045	TRASFERIMENTI ALLE AA.SS.LL. PER ACQUISTO FARMACI DI CLASSE C AGLI INVALIDI DI GUERRA D.M . N. 8160 DEL 29/02/04.TRASFERIMENTI ALLE AA.SS.LL. PER ACQUISTO FARMACI DI CLASSE C AGLI INVALIDI DI GUERRA D.M . N. 8160 DEL 29/02/04.TRASFERIMENTI ALLE AA.SS.LL. PER ACQUISTO FARMACI DI CLASSE C AGLI INVALIDI DI GUERRA D.M . N. 8160 DEL 29/02/04.				
	C.E. CONNESSI: 2035766				

PAGAMENTI IN CONTO COMPETENZA E IN CONTO RESIDUI	RESIDUI ELIMINATI PER REISCRIZIONE	INSUSSISTENZA O PRESCRIZIONE	ECONOMIA VINCOLATA	PERENZIONE	REISCRIZIONE DI RESIDUI DI STANZIAMENTO	RESIDUI DA RIPORTARE PROVENIENTI DALL'ESERCIZIO DI COM.ZA E PRECEDENTI PROPRI	DI STANZIAMENTO
€	€	€	€	€	€	€	€
34.780,75						55.219,25	0,00
89.343,50	0,00	0,00	0,00	0,00		656,50	
89.343,50	**0,00**	**0,00**	**0,00**	**0,00**		**656,50**	
0,00						0,00	0,00
2.512.806,63	0,00	0,00	0,00		0,00	0,00	0,00
2.512.806,63	**0,00**	**0,00**	**0,00**		**0,00**	**0,00**	**0,00**
0,00						0,00	0,00

R E G I O N E P U G L I A CONTO DEL BILANCIO ESERCIZIO FINANZIARIO 2010 - SPESE -

NUMERO	DESCRIZIONE CAPITOLI	RESIDUI ACCERTATI INIZIO ESERCIZIO €	STANZIAMENTI DEFINITIVI DI COMPETENZA €	STANZIAMENTI DEFINITIVI DI CASSA €	IMPEGNI ASSUNTI NELL'ESERCIZIO €
5.7.1 (04 02 03) [07 04 01 02]	(RIS. VINCOLATE)		18.284,46	207.004,49	0,00
712046	MONITORAGGIO DEI DATI RELATIVI ALL' ABUSO DI ALCOL E AI PROBLEMI ALCOL CORRELATI. L.125/2001				
	C.E. CONNESSI: 2055767				
CAP.RESIDUI DI STANZ.	712046 / 2005	101.662,05			0,00
	712046 / 2007	34.143,35			0,00
	712046 / 2008	34.143,35			0,00
	712046 / 2009	18.771,28			0,00
	TOTALI	**188.720,03**			**0,00**
5.7.1 (05 01 02) [07 04 01 03]	(RIS. AUTONOME)		400.000,00	400.000,00	400.000,00
712047	CONTRIBUTI AI CITTADINI PUGLIESI CHE SI AVVALGONO DEL METODO ABA. ART. 9 L.R. 45/2008				
	C.E. CONNESSI: 1011050 1011060 1011080 1011085 1011090				
5.7.1 (04 02 03) [07 04 01 03]	(RIS. AUTONOME)		0,00	0,00	0,00
712048	POTENZIAMENTO DEI SERVIZI TERRITORIALI DI N.P.I.A. -L.R. 23/08 PUNTO 1.3.2 E 2.4.10				
	C.E. CONNESSI: 1011050 1011060 1011080 1011085 1011090				
5.7.1 (04 02 03) [07 04 01 02]	(RIS. VINCOLATE)		53.401,00	53.401,00	0,00
712049	TRASFERIMENTI A ASL BARI PER ATTUAZIONE PROGETTI IN MATERIA DI ALCOL E LAVORO E ALCOL E ANZIANI				
	C.E. CONNESSI: 2055768				

PAGAMENTI IN CONTO COMPETENZA E IN CONTO RESIDUI	RESIDUI ELIMINATI PER REISCRIZIONE	INSUSSISTENZA O PRESCRIZIONE	ECONOMIA VINCOLATA	PERENZIONE	REISCRIZIONE DI RESIDUI DI STANZIAMENTO	RESIDUI DA RIPORTARE PROVENIENTI DALL'ESERCIZIO DI COM.ZA E PRECEDENTI PROPRI	DI STANZIAMENTO
€	€	€	€	€	€	€	€
0,00						0,00	18.284,46
0,00	0,00	0,00	0,00		0,00	0,00	101.662,05
0,00	0,00	0,00	0,00		0,00	0,00	34.143,35
0,00	0,00	0,00	0,00		0,00	0,00	34.143,35
0,00	0,00	0,00	0,00		0,00	0,00	18.771,28
0,00	**0,00**	**0,00**	**0,00**		**0,00**	**0,00**	**188.720,03**
0,00						400.000,00	0,00
0,00						0,00	0,00
0,00						0,00	53.401,00

R E G I O N E P U G L I A CONTO DEL BILANCIO ESERCIZIO FINANZIARIO 2010 - SPESE -

NUMERO	DESCRIZIONE CAPITOLI	RESIDUI ACCERTATI INIZIO ESERCIZIO €	STANZIAMENTI DEFINITIVI DI COMPETENZA €	STANZIAMENTI DEFINITIVI DI CASSA €	IMPEGNI ASSUNTI NELL'ESERCIZIO €
5.7.1 (04 02 03) [07 04 01 02]	(RIS. VINCOLATE)		80.000,00	80.000,00	80.000,00
712053	TRASFERIMENTO FONDI ALLE AA.SS.LL. BARI E LECCE FINALIZZATI AL PROGETTO BUONE PRATICHE PER L'ALIMENTAZIONE .				
	C.E. CONNESSI: 2037001				
5.7.1 (02 02 08) [07 06 01 03]	(RIS. AUTONOME)		10.000,00	42.024,81	0,00
712055	MODALITA' DI FINANZIAMENTO PER IL MANTENIMENTO, MIGLIORAMENTO E POTENZIAMENTO DEI CONTROLLI SANITARI UFFICIALI IN MATERIA DI SICUREZZA ALIMENTARE IN ATTUAZIONE DEL REGOLAMENTO CE N. 882/2004 (D.L.VO 194/08) - COLLEGATO AL CAP. DI ENTRATA 3065082.				
	C.E. CONNESSI: 3065082				
CAP.RESIDUI DI STANZ.	712055 / 2008	18.977,37			18.977,37
	712055 / 2009	13.047,44			11.022,63
	TOTALI	**32.024,81**			**30.000,00**
5.7.1 (02 02 08) [07 06 01 03]	(RIS. AUTONOME)		50.000,00	63.652,74	20.000,00
712060	SPESE PER LE ATTIVITÀ DI RICONOSCIMENTO DEI CENTRI E DEGLI STABILIMENTI DI CUI ALL'ART. 10 DEL D.P.R. 54/97 NONCHÈ DEGLI STABILIMENTI DI PRODUZIONE E TRASFORMAZIONE PRODOTTI CARNEI ED ITTICI.COLLEGATO AL CAP.ENTRATA 3065084.				
	C.E. CONNESSI: 3065084				
CAP.RESIDUI PROPRI	712060 / 2009	13.652,74			
	TOTALI	**13.652,74**			
5.7.1 (04 02 03) [07 04 01 03]	(RIS. VINCOLATE)		0,00	0,00	0,00
721035	TRASFERIMENTI ALLE UU.SS.LL. PER INTERVENTI FINALIZZATI ALLE PREVENZIONI E CURE DELLE TOSSICODIPENDENZE.				

PAGAMENTI IN CONTO COMPETENZA E IN CONTO RESIDUI	RESIDUI ELIMINATI PER REISCRIZIONE	INSUSSISTENZA O PRESCRIZIONE	ECONOMIA VINCOLATA	PERENZIONE	REISCRIZIONE DI RESIDUI DI STANZIAMENTO	RESIDUI DA RIPORTARE PROVENIENTI DALL'ESERCIZIO DI COM.ZA E PRECEDENTI PROPRI	DI STANZIAMENTO
€	€	€	€	€	€	€	€
38.500,00						41.500,00	0,00
0,00						0,00	39.614,72
18.977,37	0,00	0,00	0,00		0,00	0,00	0,00
11.022,63	0,00	0,00	0,00		0,00	0,00	2.024,81
30.000,00	**0,00**	**0,00**	**0,00**		**0,00**	**0,00**	**2.024,81**
6.103,14						13.896,86	128.810,00
4.752,30	0,00	8.900,44	0,00	0,00		0,00	
4.752,30	**0,00**	**8.900,44**	**0,00**	**0,00**		**0,00**	
0,00						0,00	0,00

R E G I O N E P U G L I A CONTO DEL BILANCIO ESERCIZIO FINANZIARIO 2010 - SPESE -

NUMERO	DESCRIZIONE CAPITOLI	RESIDUI ACCERTATI INIZIO ESERCIZIO €	STANZIAMENTI DEFINITIVI DI COMPETENZA €	STANZIAMENTI DEFINITIVI DI CASSA €	IMPEGNI ASSUNTI NELL'ESERCIZIO €
5.7.1 (04 02 03) [07 05 01 51]	(RIS. VINCOLATE)		141.892,25	350.670,03	0,00
721041	INIZIATIVE PER LA PREVENZIONE DELLA CELIACHIA LEGGE 04/07/2005 N. 123.				
	C.E. CONNESSI: 2035780				
CAP.RESIDUI DI STANZ.	721041 / 2007	208.777,78			0,00
	TOTALI	**208.777,78**			**0,00**
5.7.1 (04 02 03) [07 04 01 01]	(RIS. AUTONOME)		0,00	449.791,00	0,00
721080	L.R. 30/98 MIGLIORAMENTO DELLA QUALITA' DEI SERVIZI PSICHIATRICI DI DIAGNOSI E CURA.				
	C.E. CONNESSI: 1011050 1011060 1011080 1011085 1011090				
CAP.RESIDUI PROPRI	721080 / 2008	449.791,00			
	TOTALI	**449.791,00**			
5.7.1 (04 02 03) [07 04 01 01]	(RIS. AUTONOME)		40.000,00	54.538,93	14.288,19
721090	SPESE PER COMPENSI AI COMPONENTI COMMISSIONE DI MEDICINA GENERALE EX ART. 24 ACN DEL 23/03/2005 E DI PEDIATRIA LIBERA SCELTA EX ART. 24 ACN DEL 15/12/05.				
	C.E. CONNESSI: 1011050 1011060 1011080 1011085 1011090				
CAP.RESIDUI PROPRI	721090 / 2009	14.538,93			
	TOTALI	**14.538,93**			

PAGAMENTI IN CONTO COMPETENZA E IN CONTO RESIDUI	RESIDUI ELIMINATI PER REISCRIZIONE	INSUSSISTENZA O PRESCRIZIONE	ECONOMIA VINCOLATA	PERENZIONE	REISCRIZIONE DI RESIDUI DI STANZIAMENTO	RESIDUI DA RIPORTARE PROVENIENTI DALL'ESERCIZIO DI COM.ZA E PRECEDENTI PROPRI	DI STANZIAMENTO
€	€	€	€	€	€	€	€
0,00						0,00	141.892,25
0,00	0,00	0,00	0,00		0,00	0,00	208.777,78
0,00	**0,00**	**0,00**	**0,00**		**0,00**	**0,00**	**208.777,78**
0,00						0,00	0,00
449.791,00	0,00	0,00	0,00	0,00		0,00	
449.791,00	**0,00**	**0,00**	**0,00**	**0,00**		**0,00**	
14.288,19						0,00	25.711,81
14.025,11	0,00	513,82	0,00	0,00		0,00	
14.025,11	**0,00**	**513,82**	**0,00**	**0,00**		**0,00**	

R E G I O N E P U G L I A CONTO DEL BILANCIO ESERCIZIO FINANZIARIO 2010 - SPESE -

NUMERO	DESCRIZIONE CAPITOLI	RESIDUI ACCERTATI INIZIO ESERCIZIO €	STANZIAMENTI DEFINITIVI DI COMPETENZA €	STANZIAMENTI DEFINITIVI DI CASSA €	IMPEGNI ASSUNTI NELL'ESERCIZIO €
5.7.1 (05 03 02) [07 04 01 01]	(RIS. VINCOLATE)		10.000,00	20.000,00	10.000,00
731000	TRASFERIMENTO A COMUNITA' OASI 2 PER ATTUAZIONE DEL PROGETTO - NUOVI COMPORTAMENTI DI CONSUMO: PREVENZIONE E RIDUZIONE DEI RISCHI- (D.D. MINISTERO DELLA SALUTE DEL 21/12/2006).				
	C.E. CONNESSI: 2034703				
CAP.RESIDUI DI STANZ.	731000 / 2008	10.000,00			10.000,00
	TOTALI	10.000,00			10.000,00
5.7.1 (04 02 03) [07 04 01 01]	(RIS. VINCOLATE)		0,00	25.000,00	0,00
731010	TRASFERIMENTO RISORSE FINANZIARIE ALLE AA.SS.LL. PER L'ATTUAZIONE DEL PROGETTO -SOSTEGNO ALLE INIZIATIVE DI CONTROLO DEL TABAGISMO: DALLA PIANIFICAZIONE REGIONALE ALLA PIANIFICAZIONE AZIENDALE- (L.138/2004 E D.M. DEL 24/11/2005)				
	C.E. CONNESSI: 2034704				
CAP.RESIDUI DI STANZ.	731010 / 2008	25.000,00			0,00
	TOTALI	25.000,00			0,00
5.7.1 (02 02 10) [07 05 01 51]	(RIS. VINCOLATE)		6.598,50	6.598,50	6.598,50
731020	ESPLETAMENTO DELLE ATTIVITÀ DEL GRUPPO DI LAVORO PER LA REALIZZAZIONE DEL PROGETTO -ESPERIENZE FORMAZIONE APPROPRIATEZZA PRESCRIZIONI MEDICI DI MEDICINA GENERALE-.				
	C.E. CONNESSI: 2037267				

PAGAMENTI IN CONTO COMPETENZA E IN CONTO RESIDUI	RESIDUI ELIMINATI PER REISCRIZIONE	INSUSSISTENZA O PRESCRIZIONE	ECONOMIA VINCOLATA	PERENZIONE	REISCRIZIONE DI RESIDUI DI STANZIAMENTO	RESIDUI DA RIPORTARE PROVENIENTI DALL'ESERCIZIO DI COM.ZA E PRECEDENTI PROPRI	DI STANZIAMENTO
€	€	€	€	€	€	€	€
4.000,00						6.000,00	0,00
10.000,00	0,00	0,00	0,00		0,00	0,00	0,00
10.000,00	**0,00**	**0,00**	**0,00**		**0,00**	**0,00**	**0,00**
0,00						0,00	0,00
0,00	0,00	0,00	0,00		0,00	0,00	25.000,00
0,00	**0,00**	**0,00**	**0,00**		**0,00**	**0,00**	**25.000,00**
6.598,50						0,00	0,00

R E G I O N E P U G L I A CONTO DEL BILANCIO ESERCIZIO FINANZIARIO 2010 - SPESE -

NUMERO	DESCRIZIONE CAPITOLI	RESIDUI ACCERTATI INIZIO ESERCIZIO €	STANZIAMENTI DEFINITIVI DI COMPETENZA €	STANZIAMENTI DEFINITIVI DI CASSA €	IMPEGNI ASSUNTI NELL'ESERCIZIO €
5.7.1 (04 02 03) [07 04 01 03]	(RIS. AUTONOME)		550.000,00	727.788,80	549.990,90
741015	SPESE PER L'OSSERVATORIO EPIDEMIOLOGICO VETERINARIO REGIONALE E ANAGRAFI ANIMALI - L.R. 24/96.				
	C.E. CONNESSI: 1011050 1011060 1011080 1011085 1011090				
CAP.RESIDUI PROPRI	741015 / 2008	25.248,87			
	741015 / 2009	133.539,93			
	TOTALI	158.788,80			
CAP.RESIDUI DI STANZ.	741015 / 2009	19.000,00			0,00
	TOTALI	19.000,00			0,00
5.7.1 (02 02 14) [07 04 01]	(RIS. AUTONOME)		9.000.000,00	14.455.685,82	9.000.000,00
741016	SPESE PER ELABORAZIONE DATI PER CONTABILIZZAZIONE RICETTE FARMACEUTICHE E IL LORO ACQUISTO - LEGGE 833/78 F.S.R.				
	C.E. CONNESSI: 1011050 1011060 1011080 1011085 1011090				
CAP.RESIDUI PROPRI	741016 / 2008	553.028,42			
	741016 / 2009	4.602.657,40			
	TOTALI	5.155.685,82			
CAP.RESIDUI DI STANZ.	741016 / 2009	300.000,00			0,00
	TOTALI	300.000,00			0,00

PAGAMENTI IN CONTO COMPETENZA E IN CONTO RESIDUI	RESIDUI ELIMINATI PER REISCRIZIONE	INSUSSISTENZA O PRESCRIZIONE	ECONOMIA VINCOLATA	PERENZIONE	REISCRIZIONE DI RESIDUI DI STANZIAMENTO	RESIDUI DA RIPORTARE PROVENIENTI DALL'ESERCIZIO DI COM.ZA E PRECEDENTI PROPRI	DI STANZIAMENTO
€	€	€	€	€	€	€	€
417.214,56						132.776,34	0,00
0,00	0,00	25.248,87	0,00	0,00		0,00	
132.486,69	0,00	1.053,24	0,00	0,00		0,00	
132.486,69	**0,00**	**26.302,11**	**0,00**	**0,00**		**0,00**	
0,00	0,00	0,00	0,00		0,00	0,00	19.000,00
0,00	**0,00**	**0,00**	**0,00**		**0,00**	**0,00**	**19.000,00**
4.480.210,36						4.519.789,64	0,00
0,00	0,00	0,00	0,00	553.028,42		0,00	
3.650.900,45	0,00	0,00	0,00	0,00		951.756,95	
3.650.900,45	**0,00**	**0,00**	**0,00**	**553.028,42**		**951.756,95**	
0,00	0,00	0,00	0,00		0,00	0,00	300.000,00
0,00	**0,00**	**0,00**	**0,00**		**0,00**	**0,00**	**300.000,00**

R E G I O N E P U G L I A CONTO DEL BILANCIO ESERCIZIO FINANZIARIO 2010 - SPESE -

NUMERO	DESCRIZIONE CAPITOLI	RESIDUI ACCERTATI INIZIO ESERCIZIO €	STANZIAMENTI DEFINITIVI DI COMPETENZA €	STANZIAMENTI DEFINITIVI DI CASSA €	IMPEGNI ASSUNTI NELL'ESERCIZIO €
5.7.1 (05 03 02) [07 05 01 91]	(RIS. AUTONOME)		0,00	0,00	0,00
741051	TRASFERIMENTI ALLE ISTITUZIONI PER LA RICERCA CONTRO IL CANCRO DELLE SANZIONI RELATIVE AL MANCATO RISPETTO DEL DIVIETO DI FUMARE NEI LUOGHI PUBBLICI ART. 9 L.R. 16 DEL 7/08/2002. COLLEG. CAP. ENTRATA 3061140				
	C.E. CONNESSI: 3061140				
5.7.1 (22 02 03) [07 04 01 02]	(RIS. VINCOLATE)		0,00	0,00	0,00
741056	TRASFERIMENTI ALLE AA.SS.LL. PER FINANZIARE IL POTENZIAMENTO DEI LABORATORI DEL SISTEMA SANITARIO REGIONALE PER LE ANALISI E L'ACCERTAMENTO DELLO STATO DI TOSSICODIPENDENZA . FNLD.				
	C.E. CONNESSI: 2037261				
5.7.1 (04 02 03) [07 04 01 01]	(RIS. VINCOLATE)		0,00	11.773.196,45	0,00
741089	FONDI STATALI FINALIZZATI ALLA REALIZZAZIONE DEL PIANO REGIONALE PREVENZIONE IN ATTUAZIONE DELL'INTESA STATO, REGIONI E PROVINCE AUTONOME DEL 29/04/2010				
	C.E. CONNESSI: 2035704				
CAP.RESIDUI PROPRI	741089 / 2008	11.773.196,45			
	TOTALI	**11.773.196,45**			
5.7.1 (04 02 03) [07 04 01 03]	(RIS. AUTONOME)		10.000.000,00	10.000.000,00	10.000.000,00
741093	PIANO REGIONALE PREVENZIONE 2005-2007 IN ATTUAZIONE DELL'INTESA STATO, REGIONI E PROVINCE AUTONOME				
	C.E. CONNESSI: 1011050 1011060 1011080 1011085 1011090				

PAGAMENTI IN CONTO COMPETENZA E IN CONTO RESIDUI	RESIDUI ELIMINATI PER REISCRIZIONE	INSUSSISTENZA O PRESCRIZIONE	ECONOMIA VINCOLATA	PERENZIONE	REISCRIZIONE DI RESIDUI DI STANZIAMENTO	RESIDUI DA RIPORTARE PROVENIENTI DALL'ESERCIZIO DI COM.ZA E PRECEDENTI PROPRI	DI STANZIAMENTO
€	€	€	€	€	€	€	€
0,00						0,00	0,00
0,00						0,00	0,00
0,00						0,00	0,00
402.500,00	0,00	0,00	0,00	0,00		11.370.696,45	
402.500,00	**0,00**	**0,00**	**0,00**	**0,00**		**11.370.696,45**	
0,00						10.000.000,00	0,00

R E G I O N E P U G L I A **CONTO DEL BILANCIO** **ESERCIZIO FINANZIARIO 2010** **- SPESE -**

NUMERO	DESCRIZIONE CAPITOLI	RESIDUI ACCERTATI INIZIO ESERCIZIO €	STANZIAMENTI DEFINITIVI DI COMPETENZA €	STANZIAMENTI DEFINITIVI DI CASSA €	IMPEGNI ASSUNTI NELL'ESERCIZIO €
5.7.1	(04 02 03) [07 04 01 03] (RIS. AUTONOME)		0,00	0,00	0,00
741094	EMERGENZA INFLUENZA AVIARIA - PIANO DI MONITORAGGIO REGIONALE PER LA RICERCA DI VIRUS INFLUENZALI NELL'AVIFAUNA SELVATICA - COSTITUZIONE DI UNITÀ DI CRISI REGIONALE.				
5.7.1	(04 02 03) [07 04 01 03] (RIS. AUTONOME)		16.000.000,00	31.000.000,00	0,00
741095	SPESA PERSONALE CONVENZIONATO (MEDICI DI MEDICINA GENERALE E PEDIATRICA DI LIBERA SCELTA).				
	C.E. CONNESSI: 1011050 1011060 1011080 1011085 1011090				
	CAP.RESIDUI PROPRI 741095 / 2009	15.000.000,00			
	TOTALI	**15.000.000,00**			
5.7.1	(04 02 03) [07 04 01 01] (RIS. VINCOLATE)		2.405.573,84	4.188.545,48	2.405.573,84
743000	FINANZIAMENTI VINCOLATI ALLA DIFFUSIONE DEGLI SREENING ONGOLOGICI. LEGGE 138/04 ART. 2 BIS.				
	C.E. CONNESSI: 2035732				
	CAP.RESIDUI PROPRI 743000 / 2006	476.998,00			
	743000 / 2007	802.632,60			
	743000 / 2008	427.243,70			
	TOTALI	**1.706.874,30**			
	CAP.RESIDUI DI STANZ. 743000 / 2009	76.097,34			0,00
	TOTALI	**76.097,34**			**0,00**

PAGAMENTI IN CONTO COMPETENZA E IN CONTO RESIDUI	RESIDUI ELIMINATI PER REISCRIZIONE	INSUSSISTENZA O PRESCRIZIONE	ECONOMIA VINCOLATA	PERENZIONE	REISCRIZIONE DI RESIDUI DI STANZIAMENTO	RESIDUI DA RIPORTARE PROVENIENTI DALL'ESERCIZIO DI COM.ZA E PRECEDENTI PROPRI	DI STANZIAMENTO
€	€	€	€	€	€	€	€
0,00						0,00	0,00
0,00						0,00	16.000.000,00
0,00	0,00	0,00	0,00	0,00		15.000.000,00	
0,00	**0,00**	**0,00**	**0,00**	**0,00**		**15.000.000,00**	
825.000,00						1.580.573,84	0,00
0,00	0,00	0,00	0,00	0,00		476.998,00	
0,00	0,00	0,00	0,00	0,00		802.632,60	
0,00	0,00	0,00	0,00	0,00		427.243,70	
0,00	**0,00**	**0,00**	**0,00**	**0,00**		**1.706.874,30**	
0,00	0,00	0,00	0,00		0,00	0,00	76.097,34
0,00	**0,00**	**0,00**	**0,00**		**0,00**	**0,00**	**76.097,34**

R E G I O N E P U G L I A CONTO DEL BILANCIO ESERCIZIO FINANZIARIO 2010 - SPESE -

NUMERO	DESCRIZIONE CAPITOLI	RESIDUI ACCERTATI INIZIO ESERCIZIO €	STANZIAMENTI DEFINITIVI DI COMPETENZA €	STANZIAMENTI DEFINITIVI DI CASSA €	IMPEGNI ASSUNTI NELL'ESERCIZIO €
5.7.1 (04 02 03) [07 04 01 03]	(RIS. VINCOLATE)		26.857.811,69	26.892.140,38	26.857.811,69
751000	INDENNIZZO A FAVORE DEI SOGGETTI DANNEGGIATI DA COMPLICANZE DI TIPO IRREVERSIBILE A CAUSA DI VACCINAZIONI OBBLIGATORIE, TRASFUSIONI E SOMMINISTRAZIONE DI EMODERIVATI (L. 210/92 E ART. 114 D.LGS. 112/98).				
	C.E. CONNESSI: 2035770				
CAP.RESIDUI DI STANZ.	751000 / 2009	34.328,69			34.328,69
	TOTALI	**34.328,69**			**34.328,69**
5.7.1 (04 02 03) [07 04 01]	(RIS. VINCOLATE)		49.481,59	196.986,33	0,00
751005	F.S.N. PARTE CORRENTE VINCOLATA - FONDI FINALIZZATI ALLA FORMAZIONE E AGGIORNAMENTO DEGLI OPERATORI DELLA RISTORAZIONE - ART. 5 L. N. 123 DEL 04/07/2007.				
	C.E. CONNESSI: 2035778				
CAP.RESIDUI PROPRI	751005 / 2009	17.236,17			
	TOTALI	**17.236,17**			
CAP.RESIDUI DI STANZ.	751005 / 2009	130.268,57			0,00
	TOTALI	**130.268,57**			**0,00**
5.7.1 (04 02 03) [07 01 01]	(RIS. AUTONOME)		600.000,00	1.790.820,00	600.000,00
751009	ASSEGNAZIONI ALL'ISTITUTO ZOOPROFILATTICO STATALE DI FOGGIA PER POTENZIAMENTO ATTIVITÀ CORRELATE A MALATTIE INFETTIVE E DIFFUSIVE DEGLI ANIMALI - ART. 11 L.R. 21/2000.				
	C.E. CONNESSI: 1011050 1011060 1011080 1011085 1011090				
CAP.RESIDUI PROPRI	751009 / 2008	590.820,00			
	751009 / 2009	600.000,00			
	TOTALI	**1.190.820,00**			

PAGAMENTI IN CONTO COMPETENZA E IN CONTO RESIDUI €	RESIDUI ELIMINATI PER REISCRIZIONE €	INSUSSISTENZA O PRESCRIZIONE €	ECONOMIA VINCOLATA €	PERENZIONE €	REISCRIZIONE DI RESIDUI DI STANZIAMENTO €	RESIDUI DA RIPORTARE PROVENIENTI DALL'ESERCIZIO DI COM.ZA E PRECEDENTI PROPRI €	DI STANZIAMENTO €
26.810.099,00						47.712,69	0,00
0,00	0,00	0,00	0,00		0,00	34.328,69	0,00
0,00	**0,00**	**0,00**	**0,00**		**0,00**	**34.328,69**	**0,00**
0,00						0,00	49.481,59
17.236,17	0,00	0,00	0,00	0,00		0,00	
17.236,17	**0,00**	**0,00**	**0,00**	**0,00**		**0,00**	
0,00	0,00	0,00	0,00		0,00	0,00	130.268,57
0,00	**0,00**	**0,00**	**0,00**		**0,00**	**0,00**	**130.268,57**
0,00						600.000,00	0,00
257.126,35	0,00	333.693,65	0,00	0,00		0,00	
259.972,29	0,00	0,00	0,00	0,00		340.027,71	
517.098,64	**0,00**	**333.693,65**	**0,00**	**0,00**		**340.027,71**	

R E G I O N E P U G L I A CONTO DEL BILANCIO ESERCIZIO FINANZIARIO 2010 - SPESE -

NUMERO	DESCRIZIONE CAPITOLI	RESIDUI ACCERTATI INIZIO ESERCIZIO €	STANZIAMENTI DEFINITIVI DI COMPETENZA €	STANZIAMENTI DEFINITIVI DI CASSA €	IMPEGNI ASSUNTI NELL'ESERCIZIO €
5.7.1 (04 02 03) [07 04 01 91] (RIS. VINCOLATE)			1.246.769,37	1.246.769,37	0,00
751011	TRASFERIMENTI DI PARTE CORRENTE ALL'ISTITUTO ZOOPROFILATTICO DI FOGGIA . (L. 745/75 E L. 833/78). RISORSE VINCOLATE DERIVANTI DA ASSEGNAZIONI STATALI.				
	C.E. CONNESSI: 2035741 2035742 2035743				
5.7.1 (04 02 03) [07 04 01 03] (RIS. VINCOLATE)			0,00	53.479,00	0,00
751012	SPESE PER LA PROFILASSI OBBLIGATORIA ED IL RISANAMENTO VETERINARIO MEDIANTE IMPIEGO DELLA QUOTA CORRENTE VINCOLATA DEL FONDO SANITARIO				
	C.E. CONNESSI: 2035741 2035742 2035743				
CAP.RESIDUI DI STANZ.	751012 / 2005	53.479,00			0,00
	TOTALI	**53.479,00**			**0,00**
5.7.1 (04 02 03) [07 04 01 91] (RIS. VINCOLATE)			31.269,60	42.920,60	0,00
751013	SPESE PER LA GESTIONE ED IL FUNZIONAMENTO DELLA BANCA DATI INFORMATIZZATA ALLEVAMENTI E MOVIMENTAZIONE CAPI BOVINI. REGOLAMENTO U.E 1760/2000.				
	C.E. CONNESSI: 2036776				
CAP.RESIDUI DI STANZ.	751013 / 2007	11.651,00			0,00
	TOTALI	**11.651,00**			**0,00**

PAGAMENTI IN CONTO COMPETENZA E IN CONTO RESIDUI	RESIDUI ELIMINATI PER REISCRIZIONE	INSUSSISTENZA O PRESCRIZIONE	ECONOMIA VINCOLATA	PERENZIONE	REISCRIZIONE DI RESIDUI DI STANZIAMENTO	RESIDUI DA RIPORTARE PROVENIENTI DALL'ESERCIZIO DI COM.ZA E PRECEDENTI PROPRI	DI STANZIAMENTO
€	€	€	€	€	€	€	€
0,00						0,00	1.246.769,37
0,00						0,00	0,00
0,00	0,00	0,00	0,00		0,00	0,00	53.479,00
0,00	**0,00**	**0,00**	**0,00**		**0,00**	**0,00**	**53.479,00**
0,00						0,00	31.269,60
0,00	0,00	0,00	0,00		0,00	0,00	11.651,00
0,00	**0,00**	**0,00**	**0,00**		**0,00**	**0,00**	**11.651,00**

R E G I O N E P U G L I A CONTO DEL BILANCIO ESERCIZIO FINANZIARIO 2010 - SPESE -

NUMERO	DESCRIZIONE CAPITOLI	RESIDUI ACCERTATI INIZIO ESERCIZIO €	STANZIAMENTI DEFINITIVI DI COMPETENZA €	STANZIAMENTI DEFINITIVI DI CASSA €	IMPEGNI ASSUNTI NELL'ESERCIZIO €
5.7.1 (04 02 03) [07 06 01 03]	(RIS. VINCOLATE)		500.368,46	1.169.207,39	0,00
751015	TRASFERIMENTI A UU.SS.LL. ED ENTI PUBBLICI PER INTERVENTI IN MATERIA DI TUTELA DEGLI ANIMALI DI AFFEZIONE E PREVENZIONE DEL RANDAGISMO L. 281/91.				
	C.E. CONNESSI: 2037000				
CAP.RESIDUI PROPRI	751015 / 2009	668.838,93			
	TOTALI	668.838,93			
5.7.1 (02 02 10) [07 04 01 02]	(RIS. AUTONOME)		0,00	300.000,00	0,00
751016	SPESE PER LA CLASSIFICAZIONE DELLE ZONE DI PRODUZIONE E DI STABULAZIONE DEI MOLLUSCHI BIVALVI IN ATTUAZIONE DELLA DIRETTIVA CEE 91/942. D.LGS N. 530/92				
	C.E. CONNESSI: 1011050 1011060 1011080 1011085 1011090				
CAP.RESIDUI DI STANZ.	751016 / 2008	300.000,00			0,00
	TOTALI	300.000,00			0,00
5.7.1 (02 02 14) [07 04 01 01]	(RIS. AUTONOME)		400.000,00	700.000,00	400.000,00
751050	SPESE PER L'OSSERVATORIO EPIDEMIOLOGICO ART. 7 L.R. 14/85				
	C.E. CONNESSI: 1011050 1011060 1011080 1011085 1011090				
CAP.RESIDUI PROPRI	751050 / 2008	50.000,00			
	751050 / 2009	250.000,00			
	TOTALI	300.000,00			

PAGAMENTI IN CONTO COMPETENZA E IN CONTO RESIDUI €	RESIDUI ELIMINATI PER REISCRIZIONE €	INSUSSISTENZA O PRESCRIZIONE €	ECONOMIA VINCOLATA €	PERENZIONE €	REISCRIZIONE DI RESIDUI DI STANZIAMENTO €	RESIDUI DA RIPORTARE PROVENIENTI DALL'ESERCIZIO DI COM.ZA E PRECEDENTI PROPRI €	DI STANZIAMENTO €
0,00						0,00	500.368,46
0,00	0,00	0,00	0,00	0,00		668.838,93	
0,00	**0,00**	**0,00**	**0,00**	**0,00**		**668.838,93**	
0,00						0,00	0,00
0,00	0,00	0,00	0,00		0,00	0,00	300.000,00
0,00	**0,00**	**0,00**	**0,00**		**0,00**	**0,00**	**300.000,00**
150.000,00						250.000,00	0,00
0,00	0,00	0,00	0,00	50.000,00		0,00	
150.000,00	0,00	100.000,00	0,00	0,00		0,00	
150.000,00	**0,00**	**100.000,00**	**0,00**	**50.000,00**		**0,00**	

R E G I O N E P U G L I A CONTO DEL BILANCIO ESERCIZIO FINANZIARIO 2010 - SPESE -

NUMERO	DESCRIZIONE CAPITOLI	RESIDUI ACCERTATI INIZIO ESERCIZIO €	STANZIAMENTI DEFINITIVI DI COMPETENZA €	STANZIAMENTI DEFINITIVI DI CASSA €	IMPEGNI ASSUNTI NELL'ESERCIZIO €
5.7.1 (22 02 03) [07 04 01 03]	(RIS. VINCOLATE)		4.299.986,00	73.409.072,54	2.084.315,00
751060	FINANZIAMENTO STATALE OBIETTIVI DI CARATTERE PRIORITARIO E DI RILIEVO NAZIONALE A NORMA DELL'ART. 1, COMMA 34 E 34 BIS DELLA L. 662/97.				
	C.E. CONNESSI: 2038045				
CAP.RESIDUI PROPRI	751060 / 2001	4.451,10			
	751060 / 2002	2.021.293,88			
	751060 / 2003	568.464,70			
	751060 / 2004	2.883.102,85			
	751060 / 2005	25.589,04			
	751060 / 2006	16.236.356,54			
	751060 / 2007	25.903.910,70			
	751060 / 2008	17.613.369,98			
	751060 / 2009	2.019.040,00			
	TOTALI	**67.275.578,79**			
CAP.RESIDUI DI STANZ.	751060 / 2005	28.900,00			28.900,00
	751060 / 2006	107.600,00			107.600,00
	751060 / 2007	107.600,00			107.600,00
	751060 / 2008	1.589.407,75			1.542.910,97
	TOTALI	**1.833.507,75**			**1.787.010,97**

PAGAMENTI IN CONTO COMPETENZA E IN CONTO RESIDUI	RESIDUI ELIMINATI PER REISCRIZIONE	INSUSSISTENZA O PRESCRIZIONE	ECONOMIA VINCOLATA	PERENZIONE	REISCRIZIONE DI RESIDUI DI STANZIAMENTO	RESIDUI DA RIPORTARE PROVENIENTI DALL'ESERCIZIO DI COM.ZA E PRECEDENTI PROPRI	DI STANZIAMENTO
€	€	€	€	€	€	€	€
0,00						2.084.315,00	2.215.671,00
0,00	0,00	0,00	0,00	0,00		4.451,10	
0,00	0,00	0,00	176.709,47	0,00		1.844.584,41	
0,00	0,00	0,00	0,00	0,00		568.464,70	
0,00	0,00	0,00	0,00	0,00		2.883.102,85	
0,00	0,00	0,00	0,00	0,00		25.589,04	
0,00	0,00	0,00	0,00	0,00		16.236.356,54	
0,00	0,00	0,00	2.049.315,00	0,00		23.854.595,70	
0,00	0,00	0,00	0,00	0,00		17.613.369,98	
0,00	0,00	0,00	0,00	0,00		2.019.040,00	
0,00	**0,00**	**0,00**	**2.226.024,47**	**0,00**		**65.049.554,32**	
28.900,00	0,00	0,00	0,00		0,00	0,00	0,00
107.600,00	0,00	0,00	0,00		0,00	0,00	0,00
107.600,00	0,00	0,00	0,00		0,00	0,00	0,00
1.542.910,97	0,00	0,00	0,00		0,00	0,00	46.496,78
1.787.010,97	**0,00**	**0,00**	**0,00**		**0,00**	**0,00**	**46.496,78**

R E G I O N E P U G L I A CONTO DEL BILANCIO ESERCIZIO FINANZIARIO 2010 - SPESE -

NUMERO	DESCRIZIONE CAPITOLI	RESIDUI ACCERTATI INIZIO ESERCIZIO €	STANZIAMENTI DEFINITIVI DI COMPETENZA €	STANZIAMENTI DEFINITIVI DI CASSA €	IMPEGNI ASSUNTI NELL'ESERCIZIO €
5.7.1 (04 02 03) [07 04 01 02]	(RIS. VINCOLATE)		0,00	6.572.923,47	0,00
751085	SPESA PER PROGETTI IN MATERIA DI FARMACOVIGILANZA ART. 31, COMMA 14 L.449/97.				
	C.E. CONNESSI: 2035763				
CAP.RESIDUI PROPRI	751085 / 2009	5.338.635,97			
	TOTALI	**5.338.635,97**			
CAP.RESIDUI DI STANZ.	751085 / 2009	1.234.287,50			0,00
	TOTALI	**1.234.287,50**			**0,00**
5.7.1 (04 02 03) [07 04 01 03]	(RIS. VINCOLATE)		5.000,00	10.000,00	5.000,00
761038	FONDO NAZIONALE PER LA LOTTA CONTRO LA DROGA. PROGETTO POTENZIAMENTO DELLE DOTAZIONI INFORMATICHE DEI SER.T. E IMPLEMENTAZIONE DI UN SISTEMA DI MONITORAGGIO DELL'UTENZA DEI SERVIZI BASATO SULL'UTILIZZODI STANDARD EUROPEI.				
	C.E. CONNESSI: 2035738				
CAP.RESIDUI PROPRI	761038 / 2009	5.000,00			
	TOTALI	**5.000,00**			
TOTALE U.P.B.	**5.7.1 COMPETENZA**		**90.778.720,43**	**223.216.188,57**	**59.323.061,55**
	RESIDUI PROPRI	**122.160.170,09**			
	RESIDUI DI STANZIAMENTO	**10.277.298,05**			**7.287.787,65**
TOTALE SERVIZIO	**5.7 COMPETENZA**		**90.778.720,43**	**223.216.188,57**	**59.323.061,55**
	RESIDUI PROPRI	**122.160.170,09**			
	RESIDUI DI STANZIAMENTO	**10.277.298,05**			**7.287.787,65**

PAGAMENTI IN CONTO COMPETENZA E IN CONTO RESIDUI	RESIDUI ELIMINATI PER REISCRIZIONE	INSUSSISTENZA O PRESCRIZIONE	ECONOMIA VINCOLATA	PERENZIONE	REISCRIZIONE DI RESIDUI DI STANZIAMENTO	RESIDUI DA RIPORTARE PROVENIENTI DALL'ESERCIZIO DI COM.ZA E PRECEDENTI PROPRI	DI STANZIAMENTO
€	€	€	€	€	€	€	€
0,00						0,00	0,00
91.000,00	0,00	0,00	0,00	0,00		5.247.635,97	
91.000,00	**0,00**	**0,00**	**0,00**	**0,00**		**5.247.635,97**	
0,00	0,00	0,00	0,00		0,00	0,00	1.234.287,50
0,00	**0,00**	**0,00**	**0,00**		**0,00**	**0,00**	**1.234.287,50**
0,00						5.000,00	0,00
4.892,10	0,00	0,00	107,90	0,00		0,00	
4.892,10	**0,00**	**0,00**	**107,90**	**0,00**		**0,00**	
36.627.786,16						**22.695.275,39**	**33.041.471,53**
11.694.362,03	**0,00**	**710.927,89**	**2.228.821,63**	**783.028,42**		**106.743.030,12**	
6.657.426,96	**0,00**	**0,00**	**0,00**		**0,00**	**630.360,69**	**2.989.510,40**
36.627.786,16						**22.695.275,39**	**33.041.471,53**
11.694.362,03	**0,00**	**710.927,89**	**2.228.821,63**	**783.028,42**		**106.743.030,12**	
6.657.426,96	**0,00**	**0,00**	**0,00**		**0,00**	**630.360,69**	**2.989.510,40**

R E G I O N E P U G L I A CONTO DEL BILANCIO ESERCIZIO FINANZIARIO 2010 - SPESE -

NUMERO	DESCRIZIONE CAPITOLI	RESIDUI ACCERTATI INIZIO ESERCIZIO €	STANZIAMENTI DEFINITIVI DI COMPETENZA €	STANZIAMENTI DEFINITIVI DI CASSA €	IMPEGNI ASSUNTI NELL'ESERCIZIO €
R I E P I L O G O U.P.B.					
U.P.B. 5.7.1	ASSISTENZA TERRITORIALE PREVENZIONE				
	COMPETENZA		90.778.720,43	223.216.188,57	59.323.061,55
	RESIDUI PROPRI	122.160.170,09			
	RESIDUI DI STANZIAMENTO	10.277.298,05			7.287.787,65
TOTALE SERVIZIO 5.7	COMPETENZA		90.778.720,43	223.216.188,57	59.323.061,55
	RESIDUI PROPRI	122.160.170,09			
	RESIDUI DI STANZIAMENTO	10.277.298,05			7.287.787,65

PAGAMENTI IN CONTO COMPETENZA E IN CONTO RESIDUI	RESIDUI ELIMINATI PER REISCRIZIONE	INSUSSISTENZA O PRESCRIZIONE	ECONOMIA VINCOLATA	PERENZIONE	REISCRIZIONE DI RESIDUI DI STANZIAMENTO	RESIDUI DA RIPORTARE PROVENIENTI DALL'ESERCIZIO DI COM.ZA E PRECEDENTI PROPRI	DI STANZIAMENTO
€	€	€	€	€	€	€	€
36.627.786,16						22.695.275,39	33.041.471,53
11.694.362,03	0,00	710.927,89	2.228.821,63	783.028,42		106.743.030,12	
6.657.426,96	0,00	0,00	0,00		0,00	630.360,69	2.989.510,40
36.627.786,16						22.695.275,39	33.041.471,53
11.694.362,03	0,00	710.927,89	2.228.821,63	783.028,42		106.743.030,12	
6.657.426,96	0,00	0,00	0,00		0,00	630.360,69	2.989.510,40

R E G I O N E P U G L I A CONTO DEL BILANCIO ESERCIZIO FINANZIARIO 2010 - SPESE -

NUMERO	SET	UPB	DESCRIZIONE CAPITOLI	RESIDUI ACCERTATI INIZIO ESERCIZIO €	STANZIAMENTI DEFINITIVI DI COMPETENZA €	STANZIAMENTI DEFINITIVI DI CASSA €	IMPEGNI ASSUNTI NELL'ESERCIZIO €
			SERVIZIO 6.0 AREA PROGRAMMAZIONE E FINANZA				
			U.P.B. 6.0.1 UFFICIO STATISTICO				
	6.0.1	(04 02 02) [01 03 03 01]	(RIS. VINCOLATE)		1.931.828,00	1.931.828,00	1.100.000,00
1084045			CONTRIBUTO PER LE FUNZIONI DI COORDINAMENTO INTERCOMUNALE TRASFERITO DALL'ISTAT PER REALIZZAZIONE DEL VI CENSIMENTO GENERALE DELL'AGRICOLTURA.				
			C.E. CONNESSI: 2036902				
	6.0.1	(02 02 10) [01 03 03 01]	(RIS. VINCOLATE)		237.616,36	237.616,36	10.000,00
1084050			CONTRIBUTO PER IL FUNZIONAMENTO DELL'UFFICIO STATISTICO REGIONALE TRASFERITO DALL'ISTAT PER REALIZZAZIONE DEL VI CENSIMENTO GENERALE DELL'AGRICOLTURA.				
			C.E. CONNESSI: 2036902				
	TOTALE	**U.P.B.**	**6.0.1 COMPETENZA**		**2.169.444,36**	**2.169.444,36**	**1.110.000,00**
	TOTALE	**SERVIZIO**	**6.0 COMPETENZA**		**2.169.444,36**	**2.169.444,36**	**1.110.000,00**

PAGAMENTI IN CONTO COMPETENZA E IN CONTO RESIDUI	RESIDUI ELIMINATI PER REISCRIZIONE	INSUSSISTENZA O PRESCRIZIONE	ECONOMIA VINCOLATA	PERENZIONE	REISCRIZIONE DI RESIDUI DI STANZIAMENTO	RESIDUI DA RIPORTARE PROVENIENTI DALL'ESERCIZIO DI COM.ZA E PRECEDENTI PROPRI	DI STANZIAMENTO
€	€	€	€	€	€	€	€
0,00						1.100.000,00	831.827,75
0,00						10.000,00	227.616,28
0,00						**1.110.000,00**	**1.059.444,03**
0,00						**1.110.000,00**	**1.059.444,03**

R E G I O N E P U G L I A CONTO DEL BILANCIO ESERCIZIO FINANZIARIO 2010 - SPESE -

NUMERO	SET	UPB	DESCRIZIONE CAPITOLI		RESIDUI ACCERTATI INIZIO ESERCIZIO €	STANZIAMENTI DEFINITIVI DI COMPETENZA €	STANZIAMENTI DEFINITIVI DI CASSA €	IMPEGNI ASSUNTI NELL'ESERCIZIO €
R I E P I L O G O			U.P.B.					
U.P.B.			6.0.1 UFFICIO STATISTICO					
				COMPETENZA		2.169.444,36	2.169.444,36	1.110.000,00
	TOTALE		SERVIZIO 6.0	COMPETENZA		2.169.444,36	2.169.444,36	1.110.000,00

PAGAMENTI IN CONTO COMPETENZA E IN CONTO RESIDUI	RESIDUI ELIMINATI PER REISCRIZIONE	INSUSSISTENZA O PRESCRIZIONE	ECONOMIA VINCOLATA	PERENZIONE	REISCRIZIONE DI RESIDUI DI STANZIAMENTO	RESIDUI DA RIPORTARE PROVENIENTI DALL'ESERCIZIO DI COM.ZA E PRECEDENTI PROPRI	DI STANZIAMENTO
€	€	€	€	€	€	€	€
0,00						1.110.000,00	1.059.444,03
0,00						1.110.000,00	1.059.444,03

R E G I O N E P U G L I A CONTO DEL BILANCIO ESERCIZIO FINANZIARIO 2010 - SPESE -

NUMERO	DESCRIZIONE CAPITOLI	RESIDUI ACCERTATI INIZIO ESERCIZIO €	STANZIAMENTI DEFINITIVI DI COMPETENZA €	STANZIAMENTI DEFINITIVI DI CASSA €	IMPEGNI ASSUNTI NELL'ESERCIZIO €
SERVIZIO 6.1	AREA PROGRAMMAZIONE E FINANZA - SERVIZIO FINANZE				
U.P.B. 6.1.1	FINANZE				
6.1.1 (02 02 11) [01 03 04]	(RIS. AUTONOME)		4.000.000,00	5.442.336,56	4.000.000,00
3810	SPESE PER COMPETENZE DOVUTE ALL'ACI PER LA GESTIONE DELLA TASSA AUOTOMOBILISTICA REGIONALE.				
CAP.RESIDUI PROPRI	3810 / 2008	1.138.897,19			
	3810 / 2009	303.439,37			
	TOTALI	1.442.336,56			
6.1.1 (04 02 02) [04 07 03 02]	(RIS. AUTONOME)		129.000,00	205.011,57	129.000,00
3815	TRASFERIMENTO DI QUOTE SPETTANTI ALLE PROVINCE PER LE SPESE DI FUNZIONAMENTO E DI COMPETENZA AMMINISTRATIVA PER L¿ESERCIZIO DELL'ATTIVITÀ DI AGENZIA DI VIAGGIO E TURISMO - L.R. N. DEL (COLLEGATO AL C.E. N. 1019000).				
C.E. CONNESSI:	1019000				
CAP.RESIDUI DI STANZ.	3815 / 2008	32.087,55			0,00
	3815 / 2009	43.924,02			0,00
	TOTALI	76.011,57			0,00
6.1.1 (02 02 14) [01 03 04]	(RIS. AUTONOME)		2.900.000,00	5.902.853,08	2.900.000,00
3820	COMPENSI ALLE POSTE ITALIANE S.P.A. PER SPESE CONNESSE ALLA NOTIFICA DI ATTI DI ACCERTAMENTO RELATIVI ALLA TASSA AUTOMOBILISTICA REGIONALE. L.R. 32/99.				
CAP.RESIDUI PROPRI	3820 / 2008	92.853,08			
	3820 / 2009	2.910.000,00			
	TOTALI	3.002.853,08			

PAGAMENTI IN CONTO COMPETENZA E IN CONTO RESIDUI	RESIDUI ELIMINATI PER REISCRIZIONE	INSUSSISTENZA O PRESCRIZIONE	ECONOMIA VINCOLATA	PERENZIONE	REISCRIZIONE DI RESIDUI DI STANZIAMENTO	RESIDUI DA RIPORTARE PROVENIENTI DALL'ESERCIZIO DI COM.ZA E PRECEDENTI PROPRI	DI STANZIAMENTO
€	€	€	€	€	€	€	€
2.025.963,42						1.974.036,58	0,00
416.622,96	0,00	0,00	0,00	722.274,23		0,00	
303.439,37	0,00	0,00	0,00	0,00		0,00	
720.062,33	**0,00**	**0,00**	**0,00**	**722.274,23**		**0,00**	
129.000,00						0,00	0,00
0,00	0,00	0,00	0,00		0,00	0,00	32.087,55
0,00	0,00	0,00	0,00		0,00	0,00	43.924,02
0,00	**0,00**	**0,00**	**0,00**		**0,00**	**0,00**	**76.011,57**
55.623,03						2.844.376,97	0,00
92.853,08	0,00	0,00	0,00	0,00		0,00	
2.910.000,00	0,00	0,00	0,00	0,00		0,00	
3.002.853,08	**0,00**	**0,00**	**0,00**	**0,00**		**0,00**	

R E G I O N E P U G L I A CONTO DEL BILANCIO ESERCIZIO FINANZIARIO 2010 - SPESE -

NUMERO	DESCRIZIONE CAPITOLI	RESIDUI ACCERTATI INIZIO ESERCIZIO €	STANZIAMENTI DEFINITIVI DI COMPETENZA €	STANZIAMENTI DEFINITIVI DI CASSA €	IMPEGNI ASSUNTI NELL'ESERCIZIO €
6.1.1 (02 02 11) [01 01 02 21]	(RIS. AUTONOME)		0,00	360,00	0,00
3825	FORNITURE RUOLI A CNC E GESTIONE ISCRIZIONI E CARTELLE. ART. 17 COMMA II D.LGS 46/1999.				
CAP.RESIDUI PROPRI	3825 / 2008	360,00			
	TOTALI	**360,00**			
6.1.1 (04 02 02) [01 01 02 21]	(RIS. AUTONOME)		0,00	0,00	0,00
3830	DEVOLUZIONI A PROVINCIE E COMUNI DI QUOTA GETTITO IRAP A COMPENSAZIONE ICIAP E TASSE DI CONCESSIONE SOPPRESSE. (ART. 27 D.LVO 446/97).				
6.1.1 (02 02 11) [01 01 02]	(RIS. AUTONOME)		2.650.000,00	2.817.585,05	2.650.000,00
3835	SPESE CONVENZIONE AGENZIA DELLE ENTRATE PER GESTIONE IRAP ED ADDIZIONALE IRPEF. ART. 24, COMMA IV, D.LGS. 446/97.				
CAP.RESIDUI PROPRI	3835 / 2009	167.585,05			
	TOTALI	**167.585,05**			
6.1.1 (10 01 02) [01 01 02 21]	(RIS. AUTONOME)		600.840,55	600.840,55	562.332,52
3840	SGRAVI E RIMBORSO DI QUOTE INDEBITE ED INESIGIBILI DI IMPOSTE E TASSE DI COMPETENZA REGIONALE.				
6.1.1 (04 02 04) [01 03 02]	(RIS. AUTONOME)		4.900.000,00	16.900.000,00	4.900.000,00
3845	COMPENSAZIONI INTERREGIONALI ED ERARIALI TASSA AUTO (ART.1, COMMA 235,240,241 L. 296/2006 E ART.2, COMMA 64 L.286/2006)				
CAP.RESIDUI PROPRI	3845 / 2008	6.000.000,00			
	3845 / 2009	6.000.000,00			
	TOTALI	**12.000.000,00**			

PAGAMENTI IN CONTO COMPETENZA E IN CONTO RESIDUI	RESIDUI ELIMINATI PER REISCRIZIONE	INSUSSISTENZA O PRESCRIZIONE	ECONOMIA VINCOLATA	PERENZIONE	REISCRIZIONE DI RESIDUI DI STANZIAMENTO	RESIDUI DA RIPORTARE PROVENIENTI DALL'ESERCIZIO DI COM.ZA E PRECEDENTI PROPRI	DI STANZIAMENTO
€	€	€	€	€	€	€	€
0,00						0,00	0,00
0,00	0,00	0,00	0,00	360,00		0,00	
0,00	**0,00**	**0,00**	**0,00**	**360,00**		**0,00**	
0,00						0,00	0,00
2.319.975,17						330.024,83	0,00
5.939,16	0,00	0,00	0,00	0,00		161.645,89	
5.939,16	**0,00**	**0,00**	**0,00**	**0,00**		**161.645,89**	
562.332,52						0,00	0,00
0,00						4.900.000,00	0,00
0,00	0,00	0,00	0,00	6.000.000,00		0,00	
0,00	0,00	6.000.000,00	0,00	0,00		0,00	
0,00	**0,00**	**6.000.000,00**	**0,00**	**6.000.000,00**		**0,00**	

R E G I O N E P U G L I A CONTO DEL BILANCIO ESERCIZIO FINANZIARIO 2010 - SPESE -

NUMERO	DESCRIZIONE CAPITOLI	RESIDUI ACCERTATI INIZIO ESERCIZIO €	STANZIAMENTI DEFINITIVI DI COMPETENZA €	STANZIAMENTI DEFINITIVI DI CASSA €	IMPEGNI ASSUNTI NELL'ESERCIZIO €
6.1.1 (10 03) [01 01 02 21]	(RIS. AUTONOME)		0,00	0,00	0,00
3850	DEVOLUZIONE AI FONDI DI ASSISTENZA, PREVIDENZA E PREMI DELLE QUOTE DI COMPARTECIPAZIONE AI PROVENTI CONTRAVVENZIONALI. L. 689/81 ART. 29.				
6.1.1 (04 02 02) [01 01 02 02]	(RIS. AUTONOME)		0,00	0,00	0,00
3855	ANTICIPAZIONE TASSE PER CONTO DEI COMUNI TERREMOTATI (L. 212/2000 - OPCM 17/2/2006 N. 3496) COLLEGATO AL CAP. N. 3065023.				
	C.E. CONNESSI: 3065023 3065024				
6.1.1 (04 01 02) [01 03 04 06]	(RIS. AUTONOME)		0,00	0,00	0,00
3856	ANTICIPAZIONE ALL'AGENZIA DELL'ENTRATA DEI TRIBUTI AVENTI SCADENZA NEL PERIODO 31/10/2002 - 31/12/2006 SOSPESI A SEGUITO DEGLI EVENTI SISMICI NEI COMUNI DELLA PROVINCIA DI FOGGIA (L. 212/2000 - OPCM 17/2/2006 N. 3496) (COLLEGATO AL CAP. N. 3065023)				
	C.E. CONNESSI: 3065023 3065024				
6.1.1 (04 02 02) [01 01 02 21]	(RIS. AUTONOME)		1.697.064,35	2.260.912,56	1.694.778,12
611086	QUOTA TRIBUTO SPECIALE DEPOSITO IN DISCARICA DEI RIFIUTI SOLIDI DA DEVOLVERE ALLE PROVINCE (L.549/93 ART. 3 COMMA 27. L.R. 4/2003) - COLLEGATO AL CAPITOLO DI ENTRATA 1013400.				
	C.E. CONNESSI: 1013400				
CAP.RESIDUI DI STANZ.	611086 / 2008	277.454,99			0,00
	611086 / 2009	286.393,22			0,00
	TOTALI	**563.848,21**			**0,00**

PAGAMENTI IN CONTO COMPETENZA E IN CONTO RESIDUI	RESIDUI ELIMINATI PER REISCRIZIONE	INSUSSISTENZA O PRESCRIZIONE	ECONOMIA VINCOLATA	PERENZIONE	REISCRIZIONE DI RESIDUI DI STANZIAMENTO	RESIDUI DA RIPORTARE PROVENIENTI DALL'ESERCIZIO DI COM.ZA E PRECEDENTI PROPRI	DI STANZIAMENTO
€	€	€	€	€	€	€	€
0,00						0,00	0,00
0,00						0,00	0,00
0,00						0,00	0,00
1.694.778,12						0,00	0,00
0,00	0,00	0,00	0,00		0,00	0,00	277.454,99
0,00	0,00	286.393,22	0,00		0,00	0,00	0,00
0,00	**0,00**	**286.393,22**	**0,00**		**0,00**	**0,00**	**277.454,99**

R E G I O N E P U G L I A CONTO DEL BILANCIO ESERCIZIO FINANZIARIO 2010 - SPESE -

NUMERO	SET	UPB	DESCRIZIONE CAPITOLI		RESIDUI ACCERTATI INIZIO ESERCIZIO €	STANZIAMENTI DEFINITIVI DI COMPETENZA €	STANZIAMENTI DEFINITIVI DI CASSA €	IMPEGNI ASSUNTI NELL'ESERCIZIO €
TOTALE	U.P.B.	6.1.1	COMPETENZA			16.876.904,90	34.129.899,37	16.836.110,64
			RESIDUI PROPRI		16.613.134,69			
			RESIDUI DI STANZIAMENTO		639.859,78			0,00
TOTALE	SERVIZIO	6.1	COMPETENZA			16.876.904,90	34.129.899,37	16.836.110,64
			RESIDUI PROPRI		16.613.134,69			
			RESIDUI DI STANZIAMENTO		639.859,78			0,00

PAGAMENTI IN CONTO COMPETENZA E IN CONTO RESIDUI	RESIDUI ELIMINATI PER REISCRIZIONE	INSUSSISTENZA O PRESCRIZIONE	ECONOMIA VINCOLATA	PERENZIONE	REISCRIZIONE DI RESIDUI DI STANZIAMENTO	RESIDUI DA RIPORTARE PROVENIENTI DALL'ESERCIZIO DI COM.ZA E PRECEDENTI PROPRI	DI STANZIAMENTO
€	€	€	€	€	€	€	€
6.787.672,26						10.048.438,38	0,00
3.728.854,57	0,00	6.000.000,00	0,00	6.722.634,23		161.645,89	
0,00	0,00	286.393,22	0,00		0,00	0,00	353.466,56
6.787.672,26						10.048.438,38	0,00
3.728.854,57	0,00	6.000.000,00	0,00	6.722.634,23		161.645,89	
0,00	0,00	286.393,22	0,00		0,00	0,00	353.466,56

R E G I O N E P U G L I A CONTO DEL BILANCIO ESERCIZIO FINANZIARIO 2010 - SPESE -

NUMERO	DESCRIZIONE CAPITOLI	RESIDUI ACCERTATI INIZIO ESERCIZIO €	STANZIAMENTI DEFINITIVI DI COMPETENZA €	STANZIAMENTI DEFINITIVI DI CASSA €	IMPEGNI ASSUNTI NELL'ESERCIZIO €
R I E P I L O G O U.P.B.					
U.P.B. 6.1.1 FINANZE					
	COMPETENZA		16.876.904,90	34.129.899,37	16.836.110,64
	RESIDUI PROPRI	16.613.134,69			
	RESIDUI DI STANZIAMENTO	639.859,78			0,00
TOTALE SERVIZIO 6.1	COMPETENZA		16.876.904,90	34.129.899,37	16.836.110,64
	RESIDUI PROPRI	16.613.134,69			
	RESIDUI DI STANZIAMENTO	639.859,78			0,00

PAGAMENTI IN CONTO COMPETENZA E IN CONTO RESIDUI	RESIDUI ELIMINATI PER REISCRIZIONE	INSUSSISTENZA O PRESCRIZIONE	ECONOMIA VINCOLATA	PERENZIONE	REISCRIZIONE DI RESIDUI DI STANZIAMENTO	RESIDUI DA RIPORTARE PROVENIENTI DALL'ESERCIZIO DI COM.ZA E PRECEDENTI PROPRI	DI STANZIAMENTO
€	€	€	€	€	€	€	€
6.787.672,26						10.048.438,38	0,00
3.728.854,57	0,00	6.000.000,00	0,00	6.722.634,23		161.645,89	
0,00	0,00	286.393,22	0,00		0,00	0,00	353.466,56
6.787.672,26						10.048.438,38	0,00
3.728.854,57	0,00	6.000.000,00	0,00	6.722.634,23		161.645,89	
0,00	0,00	286.393,22	0,00		0,00	0,00	353.466,56

R E G I O N E P U G L I A CONTO DEL BILANCIO ESERCIZIO FINANZIARIO 2010 - SPESE -

NUMERO	DESCRIZIONE CAPITOLI	RESIDUI ACCERTATI INIZIO ESERCIZIO €	STANZIAMENTI DEFINITIVI DI COMPETENZA €	STANZIAMENTI DEFINITIVI DI CASSA €	IMPEGNI ASSUNTI NELL'ESERCIZIO €
SERVIZIO 6.2	AREA PROGRAMMAZIONE E FINANZA - SERVIZIO BILANCIO E RAGIONERIA				
U.P.B. 6.2.1	FONDI DI RISERVA E FONDI SPECIALI				
6.2.1 (12 02 02) [01 06 01 04]	(RIS. AUTONOME)		98.749,74	98.749,74	0,00
1110010	FONDO DI RISERVA PER SPESE OBBLIGATORIE E D'ORDINE. (ART. 49, L.R. N. 28/2001).				
6.2.1 (12 02 02) [01 06 01 04]	(RIS. AUTONOME)		0,00	0,00	0,00
1110020	FONDO DI RISERVA PER SOPPERIRE A DEFICIENZE DI CASSA (ART.51, L.R. N. 28/2001).				
6.2.1 (12 02 02) [01 06 01 04]	(RIS. AUTONOME)		0,00	0,00	0,00
1110030	FONDO DI RISERVA PER LE SPESE IMPREVISTE. (ART. 50, L.R. N. 28/2001).				
6.2.1 (12 02 02) [01 06 01 04]	(RIS. AUTONOME)		26.359.348,83	26.359.348,83	0,00
1110045	FONDO DI RISERVA PER LA REISCRIZIONE DEI RESIDUI PASSIVI PERENTI. (ART. 95, L.R. N. 28/2001).				
6.2.1 (12 02 02) [01 06 01 04]	(RIS. AUTONOME)		188.853.452,54	188.853.452,54	0,00
1110046	FONDO DI RISERVA PER LA REISCRIZIONE DEI RESIDUI PASSIVI PERENTI DERIVANTI DA RISORSE CON VINCOLO DI DESTINAZIONE (ARTT. 93 E 95 L.R. 28/2001).				
	C.E. CONNESSI: 2035774 2035777				
6.2.1 (12 02 02) [01 06 01 04]	(RIS. AUTONOME)		0,00	0,00	0,00
1110050	FONDO DI RISERVA PER IL COFINANZIAMENTO REGIONALE DI PROGRAMMI COMUNITARI (ART. 54, COMMA 1 LETT. A - L.R. N. 28/2001).				

PAGAMENTI IN CONTO COMPETENZA E IN CONTO RESIDUI	RESIDUI ELIMINATI PER REISCRIZIONE	INSUSSISTENZA O PRESCRIZIONE	ECONOMIA VINCOLATA	PERENZIONE	REISCRIZIONE DI RESIDUI DI STANZIAMENTO	RESIDUI DA RIPORTARE PROVENIENTI DALL'ESERCIZIO DI COM.ZA E PRECEDENTI PROPRI	DI STANZIAMENTO
€	€	€	€	€	€	€	€
0,00						0,00	0,00
0,00						0,00	0,00
0,00						0,00	0,00
0,00						0,00	0,00
0,00						0,00	0,00
0,00						0,00	0,00

R E G I O N E P U G L I A CONTO DEL BILANCIO ESERCIZIO FINANZIARIO 2010 - SPESE -

NUMERO	DESCRIZIONE CAPITOLI	RESIDUI ACCERTATI INIZIO ESERCIZIO €	STANZIAMENTI DEFINITIVI DI COMPETENZA €	STANZIAMENTI DEFINITIVI DI CASSA €	IMPEGNI ASSUNTI NELL'ESERCIZIO €
6.2.1 (12 02 01) [01 06 01 04] (RIS. AUTONOME)			0,00	0,00	0,00
1110052	FONDO PER IL FINANZIAMENTO DEI PROGRAMMI INTERSETTORIALI DI RILEVANZA REGIONALE (ART. 54, COMMA 1, LETT. C -L.R. N. 28/2001)				
6.2.1 (12 02 02) [01 06 01 04] (RIS. AUTONOME)			0,00	0,00	0,00
1110055	FONDO PER LA GESTIONE DEI PROGRAMMI COMUNITARI. L.R. 14/2001.				
6.2.1 (12 02 02) [01 06 01 04] (RIS. AUTONOME)			650.642.429,39	650.642.429,39	0,00
1110060	FONDO DELLE ECONOMIE VINCOLATE. ART. 12, L.R. N. 18/2003 E ART. 93, L.R. 28/2001.				
6.2.1 (12 02 02) [01 03 04 91] (RIS. AUTONOME)			0,00	0,00	0,00
1110065	FONDO SVALUTAZIONE CREDITI (ART. 5 L.R. ASSETAMENTO BILANCIO 2010)				
6.2.1 (12 02 02) [01 06 01 04] (RIS. AUTONOME)			1.000.000,00	1.000.000,00	0,00
1110070	FONDO GLOBALE PER IL FINANZIAMENTO DI LEGGI REGIONALI DI SPESA CORRENTE IN CORSO DI ADOZIONE.				
6.2.1 (12 02 02) [01 06 01 04] (RIS. AUTONOME)			0,00	0,00	0,00
1110071	FONDO GLOBALE PER IL FINANZIAMENTO DI LEGGI REGIONALI DI SPESA IN CONTO CAPITALE IN CORSO DI ADOZIONE.				
6.2.1 (12 02 01) [01 03 04 17] (RIS. AUTONOME)			2.086,46	2.086,46	0,00
1110090	FONDO DI RISERVA PER LA DEFINIZIONE DELLE PARTITE PREGRESSE				
TOTALE U.P.B. 6.2.1 COMPETENZA			**866.956.066,96**	**866.956.066,96**	**0,00**

PAGAMENTI IN CONTO COMPETENZA E IN CONTO RESIDUI	RESIDUI ELIMINATI PER REISCRIZIONE	INSUSSISTENZA O PRESCRIZIONE	ECONOMIA VINCOLATA	PERENZIONE	REISCRIZIONE DI RESIDUI DI STANZIAMENTO	RESIDUI DA RIPORTARE PROVENIENTI DALL'ESERCIZIO DI COM.ZA E PRECEDENTI PROPRI	DI STANZIAMENTO
€	€	€	€	€	€	€	€
0,00						0,00	0,00
0,00						0,00	0,00
0,00						0,00	0,00
0,00						0,00	0,00
0,00						0,00	0,00
0,00						0,00	0,00
0,00						0,00	0,00
0,00						**0,00**	**0,00**

R E G I O N E P U G L I A CONTO DEL BILANCIO ESERCIZIO FINANZIARIO 2010 - SPESE -

NUMERO	DESCRIZIONE CAPITOLI	RESIDUI ACCERTATI INIZIO ESERCIZIO €	STANZIAMENTI DEFINITIVI DI COMPETENZA €	STANZIAMENTI DEFINITIVI DI CASSA €	IMPEGNI ASSUNTI NELL'ESERCIZIO €
SERVIZIO 6.2	AREA PROGRAMMAZIONE E FINANZA - SERVIZIO BILANCIO E RAGIONERIA				
U.P.B. 6.2.2	ONERI DI GESTIONE FINANZIARIA				
6.2.2 (09 01 04) [01 03 04 91]	(RIS. AUTONOME)		1.700.000,00	2.050.652,26	665.548,37
1315 ONERI PER RITARDATI PAGAMENTI.QUOTA INTERESSI.					
SPESA OBBLIGATORIA					
CAP.RESIDUI PROPRI 1315 / 2008		5.348,95			
1315 / 2009		345.303,31			
	TOTALI	350.652,26			
6.2.2 (09 01 04) [01 03 04 91]	(RIS. AUTONOME)		500.000,00	540.193,70	106.465,68
1316 ONERI PER RITARDATI PAGAMENTI QUOTA RIVALUTAZIONE.					
SPESA OBBLIGATORIA					
CAP.RESIDUI PROPRI 1316 / 2009		40.193,70			
	TOTALI	40.193,70			
6.2.2 (09 01 04) [01 03 04 91]	(RIS. AUTONOME)		1.000.000,00	1.116.714,66	901.012,20
1317 ONERI PER RITARDATI PAGAMENTI SPESE PROCEDIMENTALI E LEGALI.					
SPESA OBBLIGATORIA					
CAP.RESIDUI PROPRI 1317 / 2008		6.593,64			
1317 / 2009		110.121,02			
	TOTALI	116.714,66			

PAGAMENTI IN CONTO COMPETENZA E IN CONTO RESIDUI	RESIDUI ELIMINATI PER REISCRIZIONE	INSUSSISTENZA O PRESCRIZIONE	ECONOMIA VINCOLATA	PERENZIONE	REISCRIZIONE DI RESIDUI DI STANZIAMENTO	RESIDUI DA RIPORTARE PROVENIENTI DALL'ESERCIZIO DI COM.ZA E PRECEDENTI PROPRI	DI STANZIAMENTO
€	€	€	€	€	€	€	€
584.701,80						80.846,57	0,00
0,00	0,00	0,00	0,00	5.348,95		0,00	
344.901,31	0,00	0,00	0,00	0,00		402,00	
344.901,31	**0,00**	**0,00**	**0,00**	**5.348,95**		**402,00**	
85.666,29						20.799,39	0,00
40.193,70	0,00	0,00	0,00	0,00		0,00	
40.193,70	**0,00**	**0,00**	**0,00**	**0,00**		**0,00**	
834.699,87						66.312,33	0,00
0,00	0,00	0,00	0,00	6.593,64		0,00	
107.001,13	0,00	0,00	0,00	0,00		3.119,89	
107.001,13	**0,00**	**0,00**	**0,00**	**6.593,64**		**3.119,89**	

R E G I O N E P U G L I A CONTO DEL BILANCIO ESERCIZIO FINANZIARIO 2010 - SPESE -

NUMERO	DESCRIZIONE CAPITOLI	RESIDUI ACCERTATI INIZIO ESERCIZIO €	STANZIAMENTI DEFINITIVI DI COMPETENZA €	STANZIAMENTI DEFINITIVI DI CASSA €	IMPEGNI ASSUNTI NELL'ESERCIZIO €
6.2.2 (06 02) [01 03 04 91]	(RIS. AUTONOME)		2.997.913,54	3.230.306,95	2.928.247,24
1318	SPESA FINANZIATA CON PRELIEVO SOMME DAL CAPITOLO 1110090 - FONDO DI RISERVA PER LA DEFINIZIONE DELLE PARTITE PREGRESSE-.				
CAP.RESIDUI PROPRI	1318 / 2009	232.393,41			
	TOTALI	**232.393,41**			
6.2.2 (01 03 01) [01 01 01 91]	(RIS. AUTONOME)		100.000,00	188.283,79	16.440,50
3032	ONERI PREVIDENZIALI E ASSICURAZIONI OBBLIGATORIE A CARICO ENTE - IRAP SUI COMPENSI PER COLLABORAZIONI, ATTIVITA' DI LAVORO AUTONOMO OCCASIONALE E SUI GETTONI DI PRESENZA PER PARTECIPAZIONECONSIGLI, COMITATI E COMMISSIONI IN FAVORE DI SOGGETTI ESTRANEI ALL'AMMINISTRAZIONE REGIONALE. SPESA OBBLIGATORIA				
CAP.RESIDUI PROPRI	3032 / 2008	24.210,46			
	3032 / 2009	64.073,33			
	TOTALI	**88.283,79**			
6.2.2 (02 02 09) [01 03 04 91]	(RIS. AUTONOME)		60.000,00	65.373,85	60.000,00
3780	SPESE PER IL SERVIZIO DI TESORERIA, DI C/C POSTALI E RIMBORSO RELATIVE SPESE FORZOSE.				
CAP.RESIDUI PROPRI	3780 / 2009	5.373,85			
	TOTALI	**5.373,85**			
6.2.2 (10 03) [01 03 04 17]	(RIS. AUTONOME)		200.000,00	200.434,00	31.273,63
3860	RIMBORSO DI ENTRATE E PROVENTI DIVERSI ERRONEAMENTE RISCOSSI. S.O. SPESA OBBLIGATORIA				
CAP.RESIDUI PROPRI	3860 / 2009	434,00			
	TOTALI	**434,00**			

PAGAMENTI IN CONTO COMPETENZA E IN CONTO RESIDUI €	RESIDUI ELIMINATI PER REISCRIZIONE €	INSUSSISTENZA O PRESCRIZIONE €	ECONOMIA VINCOLATA €	PERENZIONE €	REISCRIZIONE DI RESIDUI DI STANZIAMENTO €	RESIDUI DA RIPORTARE PROVENIENTI DALL'ESERCIZIO DI COM.ZA E PRECEDENTI PROPRI €	DI STANZIAMENTO €
2.513.837,50						414.409,74	0,00
127.657,40	0,00	0,00	0,00	0,00		104.736,01	
127.657,40	**0,00**	**0,00**	**0,00**	**0,00**		**104.736,01**	
1.228,00						15.212,50	0,00
12.497,58	0,00	0,00	0,00	11.712,88		0,00	
39.314,08	0,00	0,00	0,00	0,00		24.759,25	
51.811,66	**0,00**	**0,00**	**0,00**	**11.712,88**		**24.759,25**	
55.139,97						4.860,03	0,00
0,00	0,00	0,00	0,00	0,00		5.373,85	
0,00	**0,00**	**0,00**	**0,00**	**0,00**		**5.373,85**	
31.273,63						0,00	0,00
434,00	0,00	0,00	0,00	0,00		0,00	
434,00	**0,00**	**0,00**	**0,00**	**0,00**		**0,00**	

R E G I O N E P U G L I A CONTO DEL BILANCIO ESERCIZIO FINANZIARIO 2010 - SPESE -

NUMERO	DESCRIZIONE CAPITOLI	RESIDUI ACCERTATI INIZIO ESERCIZIO €	STANZIAMENTI DEFINITIVI DI COMPETENZA €	STANZIAMENTI DEFINITIVI DI CASSA €	IMPEGNI ASSUNTI NELL'ESERCIZIO €
6.2.2 (02 02 10) [01 03 03 01]	(RIS. VINCOLATE)		0,00	679.721,21	0,00
3870	SPESE PER IL FUNZIONAMENTO DEL NUCLEO REGIONALE CONTI PUBBLICI TERRITORIALI . DELIBERA CIPE N. 36 DEL 03/05/01.				
	C.E. CONNESSI: 2031000				
CAP.RESIDUI PROPRI	3870 / 2009	34.500,00			
	TOTALI	**34.500,00**			
CAP.RESIDUI DI STANZ.	3870 / 2005	14.447,21			14.447,21
	3870 / 2007	295.490,00			98.740,00
	3870 / 2008	335.284,00			0,00
	TOTALI	**645.221,21**			**113.187,21**
6.2.2 (02 02 14) [01 03 04 91]	(RIS. AUTONOME)		100.000,00	117.760,00	84.840,00
3880	COMPENSI A SOCIETÀ DI REVISIONE PER ATTIVITÀ DI RATING SUI BILANCI REGIONALI.				
CAP.RESIDUI PROPRI	3880 / 2009	17.760,00			
	TOTALI	**17.760,00**			
6.2.2 (09 01 02) [01 01 02 07]	(RIS. AUTONOME)		0,00	0,00	0,00
3885	FONDO COPERTURA RISCHI PERDITA VALORE TITOLI SINKING FUND CONNESSO AL PRESTITO OBBLIGAZIONARIO. (L.R. 11/2009)				
6.2.2 (22 02 03) [07 06 01 04]	(RIS. VINCOLATE)		596.831,75	596.831,75	596.831,75
721023	INTERVENTI IN MATERIA DI RISTRUTTURAZIONE EDILIZIA E DI AMMODERNAMENTO TECNOLOGICO DEL PATRIMONIO SANITARIO FINANZIATI COI MUTUI A CARICO DELLO STATO ART. 20 L.67/88.				
	C.E. CONNESSI: 5127213				

PAGAMENTI IN CONTO COMPETENZA E IN CONTO RESIDUI	RESIDUI ELIMINATI PER REISCRIZIONE	INSUSSISTENZA O PRESCRIZIONE	ECONOMIA VINCOLATA	PERENZIONE	REISCRIZIONE DI RESIDUI DI STANZIAMENTO	RESIDUI DA RIPORTARE PROVENIENTI DALL'ESERCIZIO DI COM.ZA E PRECEDENTI PROPRI	DI STANZIAMENTO
€	€	€	€	€	€	€	€
0,00						0,00	0,00
28.757,43	0,00	0,00	5.742,57	0,00		0,00	
28.757,43	**0,00**	**0,00**	**5.742,57**	**0,00**		**0,00**	
0,00	0,00	0,00	0,00		0,00	14.447,21	0,00
39.000,00	0,00	0,00	0,00		0,00	59.740,00	196.750,00
0,00	0,00	0,00	0,00		0,00	0,00	335.284,00
39.000,00	**0,00**	**0,00**	**0,00**		**0,00**	**74.187,21**	**532.034,00**
66.600,00						18.240,00	0,00
17.760,00	0,00	0,00	0,00	0,00		0,00	
17.760,00	**0,00**	**0,00**	**0,00**	**0,00**		**0,00**	
0,00						0,00	0,00
596.831,75						0,00	0,00

R E G I O N E P U G L I A CONTO DEL BILANCIO ESERCIZIO FINANZIARIO 2010 - SPESE -

NUMERO	SET	UPB	DESCRIZIONE CAPITOLI	RESIDUI ACCERTATI INIZIO ESERCIZIO €	STANZIAMENTI DEFINITIVI DI COMPETENZA €	STANZIAMENTI DEFINITIVI DI CASSA €	IMPEGNI ASSUNTI NELL'ESERCIZIO €
	6.2.2	(12 02 03)	[01 01 02 91] (RIS. AUTONOME)		12.715.500,00	12.715.500,00	5.915.199,45
1110097			ONERI RIVENIENTI DALLA REGOLARIZZAZIONE DELLE CARTE CONTABILI (L.R. N. 17/2005 ART. 4 - L.R. N. 28/2001 ART. 82/BIS) SPESA OBBLIGATORIA				
	6.2.2	(09 01 01)	[01 03 04 07] (RIS. AUTONOME)		0,00	0,00	0,00
1121010			INTERESSI PASSIVI SU ANTICIPAZIONI DI CASSA,APERTURE DI CREDITO ED ALTRE OPERAZIONI A BREVE TERMINE.S.O.				
	6.2.2	(61 03 02)	[01 01 02 91] (RIS. AUTONOME)		0,00	0,00	0,00
1132010			RESTITUZIONE ANTICIPAZIONI DI CASSA ED ALTRE OPERAZIONI A BREVE TERMINE.				
	TOTALE	**U.P.B.**	**6.2.2 COMPETENZA**		**19.970.245,29**	**21.501.772,17**	**11.305.858,82**
			RESIDUI PROPRI	**886.305,67**			
			RESIDUI DI STANZIAMENTO	**645.221,21**			**113.187,21**

PAGAMENTI IN CONTO COMPETENZA E IN CONTO RESIDUI €	RESIDUI ELIMINATI PER REISCRIZIONE €	INSUSSISTENZA O PRESCRIZIONE €	ECONOMIA VINCOLATA €	PERENZIONE €	REISCRIZIONE DI RESIDUI DI STANZIAMENTO €	RESIDUI DA RIPORTARE PROVENIENTI DALL'ESERCIZIO DI COM.ZA E PRECEDENTI PROPRI €	DI STANZIAMENTO €
5.915.199,05						0,40	0,00
0,00						0,00	0,00
0,00						0,00	0,00
10.685.177,86						620.680,96	0,00
718.516,63	0,00	0,00	5.742,57	23.655,47		138.391,00	
39.000,00	0,00	0,00	0,00		0,00	74.187,21	532.034,00

R E G I O N E P U G L I A CONTO DEL BILANCIO ESERCIZIO FINANZIARIO 2010 - SPESE -

NUMERO	DESCRIZIONE CAPITOLI	RESIDUI ACCERTATI INIZIO ESERCIZIO €	STANZIAMENTI DEFINITIVI DI COMPETENZA €	STANZIAMENTI DEFINITIVI DI CASSA €	IMPEGNI ASSUNTI NELL'ESERCIZIO €
SERVIZIO 6.2	AREA PROGRAMMAZIONE E FINANZA - SERVIZIO BILANCIO E RAGIONERIA				
U.P.B. 6.2.3	MUTUI DIRETTI				
6.2.3 (61 04) [04 07 03 91]	(RIS. AUTONOME)	12.129.169,72	12.129.169,72	12.129.169,72	12.116.452,00
594010	ANNUALITA' DI CONTRIBUTI PER OO.PP. - EE.LL CON LA CASSA DD.PP. (LL.RR.37/78 E 27/85) - QUOTA CAPITALE SPESA OBBLIGATORIA				
6.2.3 (09 01 03) [04 07 03 91]	(RIS. AUTONOME)	5.542.776,26	5.542.776,26	5.542.776,26	5.536.002,70
594011	ANNUALITA' DI CONTRIBUTI PER OO.PP. - EE.LL CON LA CASSA DD.PP. (LL.RR.37/78 E 27/85) - QUOTA INTERESSI SPESA OBBLIGATORIA				
6.2.3 (61 03 02) [02 02 01 91]	(RIS. AUTONOME)	84.332,20	84.332,20	84.332,20	84.332,20
594013	MUTUO CASSA DD.PP. DI £.3.600.000.000. INTERVENTI URGENTI A FAVORE DELLE ZONE COLPITE DAGLI EVENTI CALAMITOSI NEL MESE DI OTTOBRE 1996 (LEGGE N.677/96) QUOTA CAPITALE (COLLEGATO AL CAP.ENTRATA 2058750). SPESA OBBLIGATORIA C.E. CONNESSI: 2058750				
6.2.3 (09 01 03) [02 02 01 91]	(RIS. AUTONOME)	63.243,20	63.243,20	63.243,20	63.243,20
594014	MUTUO CASSA DD.PP. DI £. 3.600.000.000. INTERVENTI URGENTI A FAVORE DELLE ZONE COLPITE DAGLI EVENTI CALAMITOSI NEL MESE DI OTTOBRE 1996 (LEGGE N. 677/96) QUOTA INTERESSI (COLLEGATO AL CAP.ENTRATA 2058750). SPESA OBBLIGATORIA C.E. CONNESSI: 2058750				

PAGAMENTI IN CONTO COMPETENZA E IN CONTO RESIDUI	RESIDUI ELIMINATI PER REISCRIZIONE	INSUSSISTENZA O PRESCRIZIONE	ECONOMIA VINCOLATA	PERENZIONE	REISCRIZIONE DI RESIDUI DI STANZIAMENTO	RESIDUI DA RIPORTARE PROVENIENTI DALL'ESERCIZIO DI COM.ZA E PRECEDENTI PROPRI	DI STANZIAMENTO
€	€	€	€	€	€	€	€
12.116.452,00						0,00	0,00
5.536.002,70						0,00	0,00
84.332,20						0,00	0,00
63.243,20						0,00	0,00

R E G I O N E P U G L I A CONTO DEL BILANCIO ESERCIZIO FINANZIARIO 2010 - SPESE -

NUMERO	DESCRIZIONE CAPITOLI	RESIDUI ACCERTATI INIZIO ESERCIZIO €	STANZIAMENTI DEFINITIVI DI COMPETENZA €	STANZIAMENTI DEFINITIVI DI CASSA €	IMPEGNI ASSUNTI NELL'ESERCIZIO €
6.2.3 (61 04) [04 09 01]	(RIS. AUTONOME)		0,00	0,00	0,00
1120025	RIMBORSO ALLE BANCHE SOMME A SEGUITO ESTINZIONEANTICIPATA DEI MUTUI - INTESA CONVENZIONALE (ART. 3, CO. 2, L.R. N. 40/2007 E ART. 2, L.R. N. 10/2009) C.E. COLLEGATO 5124005. C.E. CONNESSI: 5124005				
6.2.3 (61 03 02) [01 03 04 91]	(RIS. AUTONOME)		0,00	0,00	0,00
1121035	ANNUALITA' A FAVORE DELL'ISTITUTO CENTROBANCA PER MUTUI CONCESSI ALLA COMUNITA' MONTANA DELLA MURGIA NORD-OCCIDENTALE (L.R. 37/78 E L.R. 27/85).QUOTA CAPITALE SPESA OBBLIGATORIA				
6.2.3 (09 01 03) [01 03 04 91]	(RIS. AUTONOME)		0,00	0,00	0,00
1121036	ANNUALITA' A FAVORE DELL'ISTITUTO CENTROBANCA PER MUTUI CONCESSI ALLA COMUNITA' MONTANA DELLA MURGIA NORD-OCCIDENTALE (L.R. 37/78 E L.R. 27/85). QUOTA INTERESSI. SPESA OBBLIGATORIA				
6.2.3 (61 03 02) [01 01 02 91]	(RIS. AUTONOME)		67.687.334,85	67.687.334,85	67.687.334,85
1121040	ANNUALITA' PER CONSOLIDAMENTO ESPOSIZIONE DEBITORIA GENERALE CON ISTITUTI DI CREDITO RIVENIENTE DA MUTUI - AGRARIO ED EDILIZIO, AL NETTO DELLE GIACENZA EX ART.4 BIS D.L. 12/9/93- E SUCCESSIVE INTEGRAZIONI, CAPITALE RESIDUO MUTUI DIRETTI ED INDIRETTI DA RICONTRATTARE NONCHE' MORATORIE CON ISTITUTI BANCARI PER MUTUI INDIRETTI ANNO 1991 E 1992.QUOTA CAPITALE. SPESA OBBLIGATORIA				
6.2.3 (09 01 03) [01 01 02 91]	(RIS. AUTONOME)		15.693.400,10	15.693.400,10	13.888.761,18
1121041	ANNUALITA' PER CONSOLIDAMENTO ESPOSIZIONE DEBITORIA GENERALE CON ISTITUTI DI CREDITO RIVENIENTE DA MUTUI - AGRARIO ED EDILIZIO, AL NETTO DELLE GIACENZA EX ART.4 BIS D.L. 12/9/93- E SUCCESSIVE INTEGRAZIONI, CAPITALE RESIDUO MUTUI DIRETTI ED INDIRETTI DA RICONTRATTARE NONCHE' MORATORIE CON ISTITUTI BANCARI PER MUTUI INDIRETTI ANNO 1991 E 1992.QUOTA INTERESSI. SPESA OBBLIGATORIA				

PAGAMENTI IN CONTO COMPETENZA E IN CONTO RESIDUI	RESIDUI ELIMINATI PER REISCRIZIONE	INSUSSISTENZA O PRESCRIZIONE	ECONOMIA VINCOLATA	PERENZIONE	REISCRIZIONE DI RESIDUI DI STANZIAMENTO	RESIDUI DA RIPORTARE PROVENIENTI DALL'ESERCIZIO DI COM.ZA E PRECEDENTI PROPRI	DI STANZIAMENTO
€	€	€	€	€	€	€	€
0,00						0,00	0,00
0,00						0,00	0,00
0,00						0,00	0,00
67.687.334,85						0,00	0,00
13.888.761,18						0,00	0,00

R E G I O N E P U G L I A CONTO DEL BILANCIO ESERCIZIO FINANZIARIO 2010 - SPESE -

NUMERO	SET	SUB	DESCRIZIONE CAPITOLI	RESIDUI ACCERTATI INIZIO ESERCIZIO €	STANZIAMENTI DEFINITIVI DI COMPETENZA €	STANZIAMENTI DEFINITIVI DI CASSA €	IMPEGNI ASSUNTI NELL'ESERCIZIO €
	6.2.3	(61 03 02) [04 09 01]	(RIS. AUTONOME)		30.000.000,00	30.000.000,00	30.000.000,00
1121050			PRESTITO OBBLIGAZIONARIO DI DURATA VENTENNALE PER RICAPITALIZZAZIONE AZIENDE SANITARIE ED OSPEDALIERE REGIONALI A COPERTURA DISAVANZI 2000 E RETRO - QUOTA CAPITALE - ACCANTONAMENTO DEL FONDO DI AMMORTAMENTO DEL PRESTITO DI CUI ALL'ART. 41 L. 448/01, ART. 18 L.R. 7/02 E ART. 4 L.R. 22/02. SPESA OBBLIGATORIA				
	6.2.3	(09 01 03) [04 09 01]	(RIS. AUTONOME)		20.521.183,33	20.521.183,33	20.521.183,33
1121051			PRESTITO OBBLIGAZIONARIO DI DURATA VENTENNALE PER RICAPITALIZZAZIONE AZIENDE SANITARIE ED OSPEDALIERE REGIONALI A COPERTURA DISAVANZI 2000 E RETRO - QUOTA INTERESSI - ART. 18 L.R. 7/02 E ART. 4 L.R. 22/02. SPESA OBBLIGATORIA				
	6.2.3	(61 03 02) [01 01 02 91]	(RIS. AUTONOME)		13.649.064,72	13.649.064,72	13.649.064,72
1122020			ANNUALITA' MUTUO A COPERTURA PIANO DI RISANAMENTO APPROVATO CON LEGGE REG.LE 23/6/92 N 12 (D.L. 18/1/93 N 8 ART.20,LEGGE 68/93).QUOTA CAPITALE. SPESA OBBLIGATORIA				
	6.2.3	(09 01 03) [01 01 02 91]	(RIS. AUTONOME)		18.689.702,63	18.689.702,63	18.689.702,63
1122021			ANNUALITA' MUTUO A COPERTURA PIANO DI RISANAMENTO APPROVATO CON LEGGE REG.LE 23/6/92 N 12 (D.L. 18/1/93 N 8 ART.20,LEGGE 68/93).QUOTA INTERESSI SPESA OBBLIGATORIA				
	6.2.3	(61 03 02) [01 07 01 01]	(RIS. AUTONOME)		2.486.135,17	2.486.135,17	2.486.135,17
1122025			RIMBORSO QUOTA CAPITALE MUTUO VENTENNALE CASSA DD.PP. DI ¿ 200.000.000,00 PER RIPIANO DISAVANZI SANITARI ESERCIZI 2000 E PRECEDENTI, IVI COMPRESI QUELLI RELATIVI ALLA GESTIONE LIQUIDATORIA 1994 E RETRO PER LA QUOTA DI DISAVANZO NON GARANTITA DALLO STATO. (LL.RR. N. 14/2001, N. 32/2001 E N. 7/2002) SPESA OBBLIGATORIA				

PAGAMENTI IN CONTO COMPETENZA E IN CONTO RESIDUI	RESIDUI ELIMINATI PER REISCRIZIONE	INSUSSISTENZA O PRESCRIZIONE	ECONOMIA VINCOLATA	PERENZIONE	REISCRIZIONE DI RESIDUI DI STANZIAMENTO	RESIDUI DA RIPORTARE PROVENIENTI DALL'ESERCIZIO DI COM.ZA E PRECEDENTI PROPRI	DI STANZIAMENTO
€	€	€	€	€	€	€	€
30.000.000,00						0,00	0,00
20.521.183,33						0,00	0,00
13.649.064,72						0,00	0,00
18.689.702,63						0,00	0,00
2.486.135,17						0,00	0,00

R E G I O N E P U G L I A CONTO DEL BILANCIO ESERCIZIO FINANZIARIO 2010 - SPESE -

NUMERO	SET	UPB	DESCRIZIONE CAPITOLI	RESIDUI ACCERTATI INIZIO ESERCIZIO €	STANZIAMENTI DEFINITIVI DI COMPETENZA €	STANZIAMENTI DEFINITIVI DI CASSA €	IMPEGNI ASSUNTI NELL'ESERCIZIO €
	6.2.3	(09 01 03) [01 01 02 91]	(RIS. AUTONOME)		7.599.708,83	7.599.708,83	7.599.708,83
1122026			SPESE PER ONERI DI PREAMMORTAMENTO E RIMBORSO QUOTA INTERESSI, MUTUO VENTENNALE CASSA DD.PP. DI EURO 200.000.000,00 PER RIPIANO DISAVANZI SANITARI ESER.2000 E PRECEDENTI,COMPRESI QUELLI RELATIVI ALLA GESTIONE LIQUIDATORIA 1994 E RETRO PER QUOTA DI DISAVANZO NON GARANTITA DALLO STATO.(LL.RR.14/2001,32/2001 E 7/2002) SPESA OBBLIGATORIA				
	6.2.3	(61 03 02) [01 07 01 01]	(RIS. AUTONOME)		472.535,57	472.535,57	472.535,57
1122027			RIMBORSO QUOTA CAPITALE MUTUO DECENNALE CASSA DD.PP. DI EURO 4.500.000,00 PER ACQUISTO IMMOBILE DA DESTINARE A SEDE DELLA DELEGAZIONE REGIONALE IN ROMA (L.R. 4/2003). SPESA OBBLIGATORIA				
	6.2.3	(09 01 03) [01 01 02 91]	(RIS. AUTONOME)		68.623,43	68.623,43	68.623,43
1122028			RIMBORSO QUOTA INTERESSI MUTUO DECENNALE CASSA DD.PP. DI EURO 4.500.000,00 PER ACQUISTO IMMOBILE DA DESTINARE A SEDE DELLA DELEGAZIONE REGIONALE IN ROMA, COMPRESI EVENTUALI ONERI DI PREAMMORTAMENTO. (L.R. 4/2003). SPESA OBBLIGATORIA				
	6.2.3	(61 03 02) [01 07 01 01]	(RIS. AUTONOME)		3.612.500,00	3.612.500,00	3.612.500,00
1122030			RIMBORSO SEMESTRALE QUOTA CAPITALE PRESTITO VENTICINQUENNALE DI ¿ 150.000.000,00 DALLA B.E.I. (BANCA EUROPEA PER GLI INVESTIMENTI), DESTINATO ALLA COPERTURA DELLA QUOTA DI COFINANZIAMENTO REGIONALE DEL POR PUGLIA 2000-2006. ATTI DI EROGAZIONE E QUIETANZA. (L.R. N. 7/2002, ART. 14) SPESA OBBLIGATORIA				

PAGAMENTI IN CONTO COMPETENZA E IN CONTO RESIDUI	RESIDUI ELIMINATI PER REISCRIZIONE	INSUSSISTENZA O PRESCRIZIONE	ECONOMIA VINCOLATA	PERENZIONE	REISCRIZIONE DI RESIDUI DI STANZIAMENTO	RESIDUI DA RIPORTARE PROVENIENTI DALL'ESERCIZIO DI COM.ZA E PRECEDENTI PROPRI	DI STANZIAMENTO
€	€	€	€	€	€	€	€
7.599.708,83						0,00	0,00
472.535,57						0,00	0,00
68.623,43						0,00	0,00
3.612.500,00						0,00	0,00

NUMERO	SET	UPB	DESCRIZIONE CAPITOLI	RESIDUI ACCERTATI INIZIO ESERCIZIO €	STANZIAMENTI DEFINITIVI DI COMPETENZA €	STANZIAMENTI DEFINITIVI DI CASSA €	IMPEGNI ASSUNTI NELL'ESERCIZIO €
	6.2.3	(09 01 03)	[01 07 01 01] (RIS. AUTONOME)		2.826.743,85	2.826.743,85	2.826.743,85
1122031			RIMBORSO SEMESTRALE QUOTA INTERESSI PRESTITO VENTICINQUENNALE DI ¿ 150.000.000,00 DALLA B.E.I. (BANCA EUROPEA PER GLI INVESTIMENTI), DESTINATO ALLA COPERTURA DELLA QUOTA DI COFINANZIAMENTO REGIONALE DEL POR PUGLIA 2000-2006. ATTI DI EROGAZIONE E QUIETANZA. (L.R. N. 7/2002, ART. 14). SPESA OBBLIGATORIA				
	6.2.3	(61 03 02)	[04 02 01 91] (RIS. AUTONOME)		0,00	0,00	0,00
1122040			MUTUI DIRETTI CONTRATTI DALL'EX ERSAP CON IL BANCO DI NAPOLI PER IL MIGLIORAMENTO DELLE INFRASTRUTTURE AGRICOLE (L. 1760/1928) ART. 35 L. 980/66.QUOTA CAPITALE. SPESA OBBLIGATORIA				
	6.2.3	(09 01 03)	[04 02 01 91] (RIS. AUTONOME)		0,00	0,00	0,00
1122041			MUTUI DIRETTI CONTRATTI DALL'EX ERSAP CON IL BANCO DI NAPOLI PER IL MIGLIORAMENTO DELLE INFRASTRUTTURE AGRICOLE (L. 1760/1928) ART. 35 L. 980/66.QUOTA INTERESSI. SPESA OBBLIGATORIA				
	6.2.3	(61 03 02)	[04 02 01 91] (RIS. AUTONOME)		0,00	0,00	0,00
1122050			RATE DI AMMORTAMENTO MUTUI CONTRATTI CON VARI ISTITUTI DI CREDITO PER CONSOLIDAMENTO DEBITORIE EX ERSAP (L.R. 14/98, ART.19 E L.R.16/99, ART. 18) QUOTA CAPITALE. SPESA OBBLIGATORIA				
	6.2.3	(09 01 03)	[04 02 01 91] (RIS. AUTONOME)		0,00	0,00	0,00
1122051			RATE DI AMMORTAMENTO MUTUI CONTRATTI CON VARI ISTITUTI DI CREDITO PER CONSOLIDAMENTO DEBITORIE EX ERSAP (L.R. 14/98, ART.19 E L.R.16/99, ART. 18) QUOTA INTERESSI EURIBOR 6 MESI + 0,650%. SPESA OBBLIGATORIA				

PAGAMENTI IN CONTO COMPETENZA E IN CONTO RESIDUI	RESIDUI ELIMINATI PER REISCRIZIONE	INSUSSISTENZA O PRESCRIZIONE	ECONOMIA VINCOLATA	PERENZIONE	REISCRIZIONE DI RESIDUI DI STANZIAMENTO	RESIDUI DA RIPORTARE PROVENIENTI DALL'ESERCIZIO DI COM.ZA E PRECEDENTI PROPRI	DI STANZIAMENTO
€	€	€	€	€	€	€	€
2.826.743,85						0,00	0,00
0,00						0,00	0,00
0,00						0,00	0,00
0,00						0,00	0,00
0,00						0,00	0,00

R E G I O N E P U G L I A CONTO DEL BILANCIO ESERCIZIO FINANZIARIO 2010 - SPESE -

NUMERO	SET	UPB	DESCRIZIONE CAPITOLI	RESIDUI ACCERTATI INIZIO ESERCIZIO €	STANZIAMENTI DEFINITIVI DI COMPETENZA €	STANZIAMENTI DEFINITIVI DI CASSA €	IMPEGNI ASSUNTI NELL'ESERCIZIO €
	6.2.3	(61 03 02) [01 07 01 01]	(RIS. AUTONOME)		4.030.283,86	4.030.283,86	4.030.283,86
1122060			RIMBORSO QUOTA CAPITALE MUTUO VENTENNALE CASSA DD.PP. DI EURO 100.000.000,00 PER ACQUISTO IMMOBILE DA DESTINARE A SEDE DELLA REGIONE PUGLIA E PER COSTRUZIONE SEDE CONSIGLIO REGIONALE (L.R. 1/2004). SPESA OBBLIGATORIA				
	6.2.3	(09 01 03) [01 07 01 01]	(RIS. AUTONOME)		3.409.692,92	3.409.692,92	3.409.692,90
1122061			RIMBORSO QUOTA INTERESSI MUTUO VENTENNALE CASSA DD.PP. DI EURO 100.000.000,00 PER ACQUISTO IMMOBILE DA DESTINARE A SEDE DELLA REGIONE PUGLIA E PER COSTRUZIONE SEDE CONSIGLIO REGIONALE, COMPRESI EVENTUALI ONERI DI PREAMMORTAMENTO. (L.R. 1/2004). SPESA OBBLIGATORIA				
	6.2.3	(61 03 02) [04 09 01]	(RIS. AUTONOME)		2.500.000,00	2.500.000,00	2.500.000,00
1122062			RIMBORSO QUOTE DI CAPITALE MUTUO VENTENNALE CASSA DEPOSITI E PRESTITI DI EURO 50.000.000,00 DA DESTINARE AL COMPLETAMENTO DELLA COSTRUZIONE DELLA SEDE DEL CONSIGLIO REGIONALE SPESA OBBLIGATORIA				
	6.2.3	(09 01 03) [04 09 01]	(RIS. AUTONOME)		1.933.587,50	1.933.587,50	1.933.587,50
1122063			RIMBORSO QUOTE INTERESSI MUTUO VENTENNALE CASSA DEPOSITI E PRESTITI DI EURO 50.000.000,00 DA DESTINARE AL COMPLETAMENTODELLA COSTRUZIONE DELLA SEDE DEL CONSIGLIO REGIONALE SPESA OBBLIGATORIA				

PAGAMENTI IN CONTO COMPETENZA E IN CONTO RESIDUI	RESIDUI ELIMINATI PER REISCRIZIONE	INSUSSISTENZA O PRESCRIZIONE	ECONOMIA VINCOLATA	PERENZIONE	REISCRIZIONE DI RESIDUI DI STANZIAMENTO	RESIDUI DA RIPORTARE PROVENIENTI DALL'ESERCIZIO DI COM.ZA E PRECEDENTI PROPRI	DI STANZIAMENTO
€	€	€	€	€	€	€	€
4.030.283,86						0,00	0,00
3.409.692,90						0,00	0,00
2.500.000,00						0,00	0,00
1.933.587,50						0,00	0,00

R E G I O N E P U G L I A CONTO DEL BILANCIO ESERCIZIO FINANZIARIO 2010 - SPESE -

NUMERO	DESCRIZIONE CAPITOLI	RESIDUI ACCERTATI INIZIO ESERCIZIO €	STANZIAMENTI DEFINITIVI DI COMPETENZA €	STANZIAMENTI DEFINITIVI DI CASSA €	IMPEGNI ASSUNTI NELL'ESERCIZIO €
6.2.3 (11 01) [01 03 04 91]	(RIS. AUTONOME)		14.210.526,32	14.210.526,32	14.210.526,32
1122070	PRESTITO OBBLIGAZIONARIO DI DURATA VENTENNALE DI EURO 270.000.000,00 PER RIFINANZIAMENTO E RISTRUTTURAZIONE DEBITI REGIONALI VERSO ISTITUTI BANCARI. RICORSO DELLA REGIONE AL MERCATO DEI CAPITALI PER L'ESTINZIONE ANTICIPATA DEL MUTUO PASSIVO CREDIOP PER SPESE DI INVESTIMENTO. ACCANTONAMENTO DEL FONDO DI AMMORTAMENTO DEL PRESTITO DI CUI ALL'ART. 41 L.448/2001. (L.R. 19/03 ART.3). QUOTA CAPITALE. SPESA OBBLIGATORIA				
6.2.3 (09 01 02) [01 01 02 91]	(RIS. AUTONOME)		9.720.560,52	9.720.560,52	9.720.560,52
1122071	PRESTITO OBBLIGAZIONARIO DI DURATA VENTENNALE DI EURO 270.000.000,00 PER RIFINANZIAMENTO E RISTRUTTURAZIONE DEBITI REGIONALI VERSO ISTITUTI BANCARI. RICORSO DELLA REGIONE AL MERCATO DEI CAPITALI PER L'ESTINZIONE ANTICIPATA DEL MUTUO PASSIVO CREDIOP PER SPESE DI INVESTIMENTO. ACCANTONAMENTO DEL FONDO DI AMMORTAMENTO DEL PRESTITO DI CUI ALL'ART. 41 L.448/2001. (L.R. 19/03 ART.3). QUOTA INTERESSI. SPESA OBBLIGATORIA				
TOTALE U.P.B. 6.2.3	**COMPETENZA**		**236.931.104,98**	**236.931.104,98**	**235.106.974,76**

PAGAMENTI IN CONTO COMPETENZA E IN CONTO RESIDUI	RESIDUI ELIMINATI PER REISCRIZIONE	INSUSSISTENZA O PRESCRIZIONE	ECONOMIA VINCOLATA	PERENZIONE	REISCRIZIONE DI RESIDUI DI STANZIAMENTO	RESIDUI DA RIPORTARE PROVENIENTI DALL'ESERCIZIO DI COM.ZA E PRECEDENTI PROPRI	DI STANZIAMENTO
€	€	€	€	€	€	€	€
14.210.526,32						0,00	0,00
9.720.560,52						0,00	0,00
235.106.974,76						**0,00**	**0,00**

NUMERO	S E T	U P B	DESCRIZIONE CAPITOLI	RESIDUI ACCERTATI INIZIO ESERCIZIO €	STANZIAMENTI DEFINITIVI DI COMPETENZA €	STANZIAMENTI DEFINITIVI DI CASSA €	IMPEGNI ASSUNTI NELL'ESERCIZIO €
			SERVIZIO 6.2 AREA PROGRAMMAZIONE E FINANZA - SERVIZIO BILANCIO E RAGIONERIA				
			U.P.B. 6.2.4 MUTUI CON ONERI A CARICO DELLO STATO				
	6.2.4	(61 03 02)	[04 02 01 91] (RIS. VINCOLATE)	1.829.634,59	1.829.634,59	1.829.634,59	
114219			RATE DI AMMORTAMENTO MUTUO QUINDICENNALE IN FAVORE DI BANCA OPI CON ONERI A CARICO DELLO STATO L.R. N. 178/2002 - QUOTA CAPITALE. C.E. CONNESSI: 2032324				
	6.2.4	(09 01 03)	[04 02 01 91] (RIS. VINCOLATE)	832.565,41	832.565,41	832.565,41	
114299			RATE DI AMMORTAMENTO IN FAVORE DELLA BANCA OPI S.P.A. CON ONERI A CARICO DELLO STATO (L.178/02) - QUOTA INTERESSI. SPESA OBBLIGATORIA C.E. CONNESSI: 2032324				
	6.2.4	(61 03 02)	[02 02 01 01] (RIS. VINCOLATE)	730.177,92	730.177,92	730.177,92	
511041			ANNUALITA' DI AMMORTAMENTO MUTUO QUINDICENNALE PER LA PROSECUZIONE DEGLI INTERVENTI CONSEGUENTI AL TERREMOTO 1980/81 PER ESIGENZE ABITATIVE. ART. 3 L.32/92 E L. 388/2000. QUOTA CAPITALE. C.E. CONNESSI: 2051030				
	6.2.4	(09 01 03)	[06 06 01] (RIS. VINCOLATE)	302.735,88	302.735,88	302.735,88	
511044			ANNUALITA' DI AMMORTAMENTO MUTUO QUINDICENNALE PER LA PROSECUZIONE DEGLI INTERVENTI CONSEGUENTI AL TERREMOTO 1980/81 PER ESIGENZE ABITATIVE. ART. 3 L.32/92 E L. 388/2000. QUOTA INTERESSI. SPESA OBBLIGATORIA C.E. CONNESSI: 2051030				

PAGAMENTI IN CONTO COMPETENZA E IN CONTO RESIDUI	RESIDUI ELIMINATI PER REISCRIZIONE	INSUSSISTENZA O PRESCRIZIONE	ECONOMIA VINCOLATA	PERENZIONE	REISCRIZIONE DI RESIDUI DI STANZIAMENTO	RESIDUI DA RIPORTARE PROVENIENTI DALL'ESERCIZIO DI COM.ZA E PRECEDENTI PROPRI	DI STANZIAMENTO
€	€	€	€	€	€	€	€
1.829.634,59						0,00	0,00
832.565,41						0,00	0,00
730.177,92						0,00	0,00
302.735,88						0,00	0,00

R E G I O N E P U G L I A CONTO DEL BILANCIO ESERCIZIO FINANZIARIO 2010 - SPESE -

NUMERO	DESCRIZIONE CAPITOLI	RESIDUI ACCERTATI INIZIO ESERCIZIO €	STANZIAMENTI DEFINITIVI DI COMPETENZA €	STANZIAMENTI DEFINITIVI DI CASSA €	IMPEGNI ASSUNTI NELL'ESERCIZIO €
6.2.4 (09 01 03) [04 05 01 91] (RIS. VINCOLATE)			1.064.834,41	1.064.834,41	1.064.834,41
592041	ANNUALITA' DI AMMORTAMENTO MUTUO DODICENNALE DESTINATO A INVESTIMENTI NEL SETTORE DEL TPRL -QUOTA INTERESSI-(L. N.194/98 - ART. 2, COMMA 5). SPESA OBBLIGATORIA C.E. CONNESSI: 2055316				
6.2.4 (61 03 02) [04 05 01 91] (RIS. VINCOLATE)			5.598.079,33	5.598.079,33	5.598.079,33
592042	ANNUALITA' DI AMMORTAMENTO MUTUO DODICENNALE DESTINATO A INVESTIMENTI NEL SETTORE DEL TPRL -QUOTA CAPITALE- (L. N.194/98 - ART. 2, COMMA 5). C.E. CONNESSI: 2055316				
6.2.4 (09 01 03) [04 05 02 91] (RIS. VINCOLATE)			1.983.690,76	1.983.690,76	1.983.690,76
592043	ANNUALITA' DI AMMORTAMENTO DEL MUTUO QUINDICENNALE DESTINATO A INVESTIMENTI NEL SETTORE TPRL. - QUOTA INTERESSI - L. 194/98. SPESA OBBLIGATORIA C.E. CONNESSI: 2055316				
6.2.4 (61 03 02) [04 05 02 91] (RIS. VINCOLATE)			4.474.210,28	4.474.210,28	4.474.210,28
592044	ANNUALITA' DI AMMORTAMENTO DEL MUTUO QUINDICENNALE DESTINATO A INVESTIMENTI NEL SETTORE TPRL. - QUOTA CAPITALE - L. 194/98. C.E. CONNESSI: 2055316				

PAGAMENTI IN CONTO COMPETENZA E IN CONTO RESIDUI	RESIDUI ELIMINATI PER REISCRIZIONE	INSUSSISTENZA O PRESCRIZIONE	ECONOMIA VINCOLATA	PERENZIONE	REISCRIZIONE DI RESIDUI DI STANZIAMENTO	RESIDUI DA RIPORTARE PROVENIENTI DALL'ESERCIZIO DI COM.ZA E PRECEDENTI PROPRI	DI STANZIAMENTO
€	€	€	€	€	€	€	€
1.064.834,41						0,00	0,00
5.598.079,33						0,00	0,00
1.983.690,76						0,00	0,00
4.474.210,28						0,00	0,00

R E G I O N E P U G L I A CONTO DEL BILANCIO ESERCIZIO FINANZIARIO 2010 - SPESE -

NUMERO	DESCRIZIONE CAPITOLI	RESIDUI ACCERTATI INIZIO ESERCIZIO €	STANZIAMENTI DEFINITIVI DI COMPETENZA €	STANZIAMENTI DEFINITIVI DI CASSA €	IMPEGNI ASSUNTI NELL'ESERCIZIO €
6.2.4 (61 03 01) [04 05 01 91]	(RIS. VINCOLATE)		1.926.221,46	2.760.488,76	1.926.221,46
592045	MUTUO QUINDICENNALE CON ONERI DI AMMORTAMENTO A CARICO DELLO STATO PER INVESTIMENTO NEL TRASPORTO PUBBLICO LOCALE . L. N.166/02 ART. 13 COMMA 2, L.R. 18/02 ART. 4 COMMA 2 LETT. D - D.M. N. 3730 DEL 25/02/04. QUOTA CAPITALE.				
	C.E. CONNESSI: 2055326 2055345 2155340				
CAP.RESIDUI DI STANZ.	592045 / 2005	834.267,30			0,00
	TOTALI	834.267,30			0,00
6.2.4 (09 01 03) [04 05 01 91]	(RIS. VINCOLATE)		720.178,54	1.211.096,04	720.178,54
592046	MUTUO QUINDICENNALE CON ONERI DI AMMORTAMENTO A CARICO DELLO STATO PER INVESTIMENTO NEL TRASPORTO PUBBLICO LOCALE . L. N.166/02 ART. 13 COMMA 2, L.R. 18/02 ART. 4 COMMA 2 LETT. D - D.M. N. 3730 DEL 25/02/04.QUOTA INTERESSI				
	SPESA OBBLIGATORIA				
	C.E. CONNESSI: 2055326 2055345 2155340				
CAP.RESIDUI DI STANZ.	592046 / 2005	490.917,50			0,00
	TOTALI	490.917,50			0,00
6.2.4 (61 03 01) [04 05 01 91]	(RIS. VINCOLATE)		1.444.666,10	2.068.877,97	1.444.666,10
592047	MUTUO QUINDICENNALE CON ONERI DI AMMORTAMENTO A CARICO DELLO STATO PER INVESTIMENTO NEL TRASPORTO PUBBLICO LOCALE . L. N.166/02 ART. 13 COMMA 2, L.R. 18/02 ART. 4 COMMA 2 LETT. D - D.M. N. 3731 DEL 25/02/04. QUOTA CAPITALE				
	C.E. CONNESSI: 2055326 2055345 2155340				
CAP.RESIDUI DI STANZ.	592047 / 2005	624.211,87			0,00
	TOTALI	624.211,87			0,00

PAGAMENTI IN CONTO COMPETENZA E IN CONTO RESIDUI €	RESIDUI ELIMINATI PER REISCRIZIONE €	INSUSSISTENZA O PRESCRIZIONE €	ECONOMIA VINCOLATA €	PERENZIONE €	REISCRIZIONE DI RESIDUI DI STANZIAMENTO €	RESIDUI DA RIPORTARE PROVENIENTI DALL'ESERCIZIO DI COM.ZA E PRECEDENTI PROPRI €	DI STANZIAMENTO €
1.926.221,46						0,00	0,00
0,00	0,00	0,00	0,00		0,00	0,00	834.267,30
0,00	**0,00**	**0,00**	**0,00**		**0,00**	**0,00**	**834.267,30**
720.178,54						0,00	0,00
0,00	0,00	0,00	0,00		0,00	0,00	490.917,50
0,00	**0,00**	**0,00**	**0,00**		**0,00**	**0,00**	**490.917,50**
1.444.666,10						0,00	0,00
0,00	0,00	0,00	0,00		0,00	0,00	624.211,87
0,00	**0,00**	**0,00**	**0,00**		**0,00**	**0,00**	**624.211,87**

R E G I O N E P U G L I A CONTO DEL BILANCIO ESERCIZIO FINANZIARIO 2010 - SPESE -

NUMERO	DESCRIZIONE CAPITOLI	RESIDUI ACCERTATI INIZIO ESERCIZIO €	STANZIAMENTI DEFINITIVI DI COMPETENZA €	STANZIAMENTI DEFINITIVI DI CASSA €	IMPEGNI ASSUNTI NELL'ESERCIZIO €
6.2.4 (09 01 03) [04 05 01 91]	(RIS. VINCOLATE)		540.133,90	2.891.137,23	540.133,90
592048	MUTUO QUINDICENNALE CON ONERI DI AMMORTAMENTO A CARICO DELLO STATO PER INVESTIMENTO NEL TRASPORTO PUBBLICO LOCALE . L. N.166/02 ART. 13 COMMA 2, L.R. 18/02 ART. 4 COMMA 2 LETT. D - D.M. N. 3731 DEL 25/02/04. QUOTA INTERESSI.				
	SPESA OBBLIGATORIA				
	C.E. CONNESSI: 2055326 2055345 2155340				
CAP.RESIDUI DI STANZ.	592048 / 2005	366.203,33			0,00
	592048 / 2007	1.984.800,00			0,00
	TOTALI	**2.351.003,33**			**0,00**
6.2.4 (61 03 02) [04 05 01 01]	(RIS. VINCOLATE)		46.031,30	65.795,43	46.031,30
592060	ANNUALITÀ DI AMMORTAMENTO MUTUO A CARICO DELLO STATO PER INTERVENTI MOBILITÀ CICLISTICA L.366/98 E L. 166/2002. QUOTA CAPITALE				
	C.E. CONNESSI: 2055326 2055345 2155340				
CAP.RESIDUI DI STANZ.	592060 / 2005	19.764,13			0,00
	TOTALI	**19.764,13**			**0,00**

PAGAMENTI IN CONTO COMPETENZA E IN CONTO RESIDUI	RESIDUI ELIMINATI PER REISCRIZIONE	INSUSSISTENZA O PRESCRIZIONE	ECONOMIA VINCOLATA	PERENZIONE	REISCRIZIONE DI RESIDUI DI STANZIAMENTO	RESIDUI DA RIPORTARE PROVENIENTI DALL'ESERCIZIO DI COM.ZA E PRECEDENTI PROPRI	DI STANZIAMENTO
€	€	€	€	€	€	€	€
540.133,90						0,00	0,00
0,00	0,00	0,00	0,00		0,00	0,00	366.203,33
0,00	0,00	0,00	0,00		0,00	0,00	1.984.800,00
0,00	**0,00**	**0,00**	**0,00**		**0,00**	**0,00**	**2.351.003,33**
46.031,30						0,00	0,00
0,00	0,00	0,00	0,00		0,00	0,00	19.764,13
0,00	**0,00**	**0,00**	**0,00**		**0,00**	**0,00**	**19.764,13**

R E G I O N E P U G L I A CONTO DEL BILANCIO ESERCIZIO FINANZIARIO 2010 - SPESE -

NUMERO	DESCRIZIONE CAPITOLI	RESIDUI ACCERTATI INIZIO ESERCIZIO €	STANZIAMENTI DEFINITIVI DI COMPETENZA €	STANZIAMENTI DEFINITIVI DI CASSA €	IMPEGNI ASSUNTI NELL'ESERCIZIO €
6.2.4 (09 01 03) [04 05 01 01]	(RIS. VINCOLATE)		20.422,70	33.885,57	20.422,70
592061	ANNUALITÀ DI AMMORTAMENTO MUTUO A CARICO DELLO STATO PER INTERVENTI MOBILITÀ CICLISTICA L.366/98 E L. 166/2002. QUOTA INTERESSI				
	SPESA OBBLIGATORIA				
	C.E. CONNESSI: 2055326 2055345 2155340				
CAP.RESIDUI DI STANZ.	592061 / 2005	13.462,87			0,00
	TOTALI	**13.462,87**			**0,00**
TOTALE U.P.B. 6.2.4	**COMPETENZA**		**21.513.582,58**	**25.847.209,58**	**21.513.582,58**
	RESIDUI DI STANZIAMENTO	**4.333.627,00**			**0,00**

PAGAMENTI IN CONTO COMPETENZA E IN CONTO RESIDUI	RESIDUI ELIMINATI PER REISCRIZIONE	INSUSSISTENZA O PRESCRIZIONE	ECONOMIA VINCOLATA	PERENZIONE	REISCRIZIONE DI RESIDUI DI STANZIAMENTO	RESIDUI DA RIPORTARE PROVENIENTI DALL'ESERCIZIO DI COM.ZA E PRECEDENTI PROPRI	DI STANZIAMENTO
€	€	€	€	€	€	€	€
20.422,70						0,00	0,00
0,00	0,00	0,00	0,00		0,00	0,00	13.462,87
0,00	**0,00**	**0,00**	**0,00**		**0,00**	**0,00**	**13.462,87**
21.513.582,58						**0,00**	**0,00**
0,00	**0,00**	**0,00**	**0,00**		**0,00**	**0,00**	**4.333.627,00**

R E G I O N E P U G L I A CONTO DEL BILANCIO ESERCIZIO FINANZIARIO 2010 - SPESE -

NUMERO	SET	UPB	DESCRIZIONE CAPITOLI	RESIDUI ACCERTATI INIZIO ESERCIZIO €	STANZIAMENTI DEFINITIVI DI COMPETENZA €	STANZIAMENTI DEFINITIVI DI CASSA €	IMPEGNI ASSUNTI NELL'ESERCIZIO €
	SERVIZIO	6.2	AREA PROGRAMMAZIONE E FINANZA - SERVIZIO BILANCIO E RAGIONERIA				
	U.P.B.	6.2.5	RUOLI DI SPESA FISSA - CONCORSO REGIONALE NEGLI INTERESSI				
	6.2.5	(06 01 03) [04 02 01 04]	(RIS. AUTONOME)		4.710.673,88	4.765.862,93	3.718.434,82
191010			ANNUALITA' CORRENTI PER CONTRIBUTI IN C.INTERESSI IN FAVORE DI COOPERATIVE E IMPRENDITORI PER OPERE DI MIGLIORAMENTO FONDIARIO (LEGGI 984/77-752/86 E 153/75, LL.RR. 53/81, 54/81, 34/85 E 7/86). SPESA OBBLIGATORIA				
	CAP.RESIDUI PROPRI	191010 / 2008		55.189,05			
			TOTALI	55.189,05			
	6.2.5	(06 02) [04 02 01 91]	(RIS. AUTONOME)		142.092,10	142.092,10	142.092,10
191014			CONCORSO REGIONALE PER IL PAGAMENTO DEGLI INTERESSI PER MUTUI CONTRATTI DAI CONSORZI DI BONIFICA. ART. 24 L.20/02 SPESA OBBLIGATORIA				
	6.2.5	(06 01 03) [04 02 01 91]	(RIS. AUTONOME)		187.173,15	187.173,15	4.335,42
191045			ANNUALITA' CORRENTI PER CONTRIBUTI IN C.INTERESSI A FAVORE DI PRIVATI PER LO SVILUPPO DELLA PROPRIETA' COLTIVATRICE. (L.R.N.66/80 E 53/81) SPESA OBBLIGATORIA				
	6.2.5	(06 01 03) [04 02 01 91]	(RIS. AUTONOME)		5.482,90	5.482,90	5.482,90
191065			RATE CONCORSO REGIONALE SUI MUTUI EROGATI AI SENSI DELLE LL.RR.N.34/7 8, N.64/80 E N.7/86 PER L'OCCUPAZIONE GIOVANILE E IL RECUPERO DELLE TERRE INCOLTE. SPESA OBBLIGATORIA				

PAGAMENTI IN CONTO COMPETENZA E IN CONTO RESIDUI	RESIDUI ELIMINATI PER REISCRIZIONE	INSUSSISTENZA O PRESCRIZIONE	ECONOMIA VINCOLATA	PERENZIONE	REISCRIZIONE DI RESIDUI DI STANZIAMENTO	RESIDUI DA RIPORTARE PROVENIENTI DALL'ESERCIZIO DI COM.ZA E PRECEDENTI PROPRI	DI STANZIAMENTO
€	€	€	€	€	€	€	€
3.718.434,82						0,00	0,00
0,00	0,00	0,00	0,00	55.189,05		0,00	
0,00	**0,00**	**0,00**	**0,00**	**55.189,05**		**0,00**	
142.092,10						0,00	0,00
4.335,42						0,00	0,00
5.482,90						0,00	0,00

R E G I O N E P U G L I A CONTO DEL BILANCIO ESERCIZIO FINANZIARIO 2010 - SPESE -

NUMERO	DESCRIZIONE CAPITOLI	RESIDUI ACCERTATI INIZIO ESERCIZIO €	STANZIAMENTI DEFINITIVI DI COMPETENZA €	STANZIAMENTI DEFINITIVI DI CASSA €	IMPEGNI ASSUNTI NELL'ESERCIZIO €
6.2.5 (06 01 03) [04 02 01 91] (RIS. AUTONOME)			0,00	0,00	0,00
191070	L.R.N.3/90 - ANNUALITA' SUCCESSIVE ALLA PRIMA SU MUTUI DI RIPIANAMENTOESPOSIZIONI DEBITORIE. SPESA OBBLIGATORIA				
6.2.5 (06 01 03) [04 02 01 91] (RIS. AUTONOME)			0,00	0,00	0,00
191076	L.31/91.ANNUALITA'SUCCESSIVE ALLA PRIMA PER CONCORSO INTERESSI FINANZIAMENTI DECCENNALI DI CONSOLIDAMENTO DECORRENZA 1992-1993. SPESA OBBLIGATORIA				
6.2.5 (06 01 03) [04 02 01 91] (RIS. AUTONOME)			144.217,20	160.579,43	144.217,20
191125	SPESE PER CONCORSO REGIONALE NEGLI INTERESSI DI AMMORTAMENTO (II ANNUALITA' E SUCCESSIVE) PER I MUTUI CONTRATTI PER L'ATTUAZIONE DEGLI INTERVENTI PREVISTI DAI PIANI DI SVILUPPO DEI COMPARTI PRODUTTIVI. DELIBERAC.R. N. 773/88. LEGGE 64/86. SPESA OBBLIGATORIA				
	CAP.RESIDUI PROPRI 191125 / 2008	16.362,23			
	TOTALI	**16.362,23**			
6.2.5 (04 02 02) [06 01 01 01] (RIS. AUTONOME)			0,00	0,00	0,00
491010	L.R.3/86 URBANIZZAZIONE PRIMARIA. SPESA OBBLIGATORIA				
6.2.5 (04 02 02) [04 05 01 91] (RIS. AUTONOME)			0,00	0,00	0,00
592030	ANNUALITA' PER PAGAMENTO RATE MUTUI VENTICINQUENNALI ASSUNTI DALLE AZIENDE SPECIALI PER POTENZIAMENTO MATERIALE ROTABILE (LL.RR. 17/73, 42/74, 53/75). SPESA OBBLIGATORIA				

PAGAMENTI IN CONTO COMPETENZA E IN CONTO RESIDUI	RESIDUI ELIMINATI PER REISCRIZIONE	INSUSSISTENZA O PRESCRIZIONE	ECONOMIA VINCOLATA	PERENZIONE	REISCRIZIONE DI RESIDUI DI STANZIAMENTO	RESIDUI DA RIPORTARE PROVENIENTI DALL'ESERCIZIO DI COM.ZA E PRECEDENTI PROPRI	DI STANZIAMENTO
€	€	€	€	€	€	€	€
0,00						0,00	0,00
0,00						0,00	0,00
144.217,20						0,00	0,00
0,00	0,00	0,00	0,00	16.362,23		0,00	
0,00	**0,00**	**0,00**	**0,00**	**16.362,23**		**0,00**	
0,00						0,00	0,00
0,00						0,00	0,00

R E G I O N E P U G L I A CONTO DEL BILANCIO ESERCIZIO FINANZIARIO 2010 - SPESE -

NUMERO	SET	UPB	DESCRIZIONE CAPITOLI	RESIDUI ACCERTATI INIZIO ESERCIZIO €	STANZIAMENTI DEFINITIVI DI COMPETENZA €	STANZIAMENTI DEFINITIVI DI CASSA €	IMPEGNI ASSUNTI NELL'ESERCIZIO €
	6.2.5	(09 01 03) [01 03 04 91]	(RIS. AUTONOME)		202.625,18	202.625,18	161.800,55
594015			TRASFERIMENTI AI COMUNI ANNUALITA' PER CONCORSO INTERESSI SU MUTUI PERLA REALIZZAZIONE DI OPERE PUBBLICHE. (L.R. 27/85). SPESA OBBLIGATORIA				
TOTALE	**U.P.B.**	**6.2.5**	**COMPETENZA**		**5.392.264,41**	**5.463.815,69**	**4.176.362,99**
			RESIDUI PROPRI	**71.551,28**			
TOTALE	**SERVIZIO**	**6.2**	**COMPETENZA**		**1.150.763.264,22**	**1.156.699.969,38**	**272.102.779,15**
			RESIDUI PROPRI	**957.856,95**			
			RESIDUI DI STANZIAMENTO	**4.978.848,21**			**113.187,21**

PAGAMENTI IN CONTO COMPETENZA E IN CONTO RESIDUI	RESIDUI ELIMINATI PER REISCRIZIONE	INSUSSISTENZA O PRESCRIZIONE	ECONOMIA VINCOLATA	PERENZIONE	REISCRIZIONE DI RESIDUI DI STANZIAMENTO	RESIDUI DA RIPORTARE PROVENIENTI DALL'ESERCIZIO DI COM.ZA E PRECEDENTI PROPRI	DI STANZIAMENTO
€	€	€	€	€	€	€	€
161.800,55						0,00	0,00
4.176.362,99						0,00	0,00
0,00	0,00	0,00	0,00	71.551,28		0,00	
271.482.098,19						620.680,96	0,00
718.516,63	0,00	0,00	5.742,57	95.206,75		138.391,00	
39.000,00	0,00	0,00	0,00		0,00	74.187,21	4.865.661,00

R E G I O N E P U G L I A CONTO DEL BILANCIO ESERCIZIO FINANZIARIO 2010 - SPESE -

NUMERO	SET	UPB	DESCRIZIONE CAPITOLI	RESIDUI ACCERTATI INIZIO ESERCIZIO €	STANZIAMENTI DEFINITIVI DI COMPETENZA €	STANZIAMENTI DEFINITIVI DI CASSA €	IMPEGNI ASSUNTI NELL'ESERCIZIO €
R I E P I L O G O		U.P.B.					
U.P.B.		6.2.1	FONDI DI RISERVA E FONDI SPECIALI				
			COMPETENZA		866.956.066,96	866.956.066,96	0,00
U.P.B.		6.2.2	ONERI DI GESTIONE FINANZIARIA				
			COMPETENZA		19.970.245,29	21.501.772,17	11.305.858,82
			RESIDUI PROPRI	886.305,67			
			RESIDUI DI STANZIAMENTO	645.221,21			113.187,21
U.P.B.		6.2.3	MUTUI DIRETTI				
			COMPETENZA		236.931.104,98	236.931.104,98	235.106.974,76
U.P.B.		6.2.4	MUTUI CON ONERI A CARICO DELLO STATO				
			COMPETENZA		21.513.582,58	25.847.209,58	21.513.582,58
			RESIDUI DI STANZIAMENTO	4.333.627,00			0,00
U.P.B.		6.2.5	RUOLI DI SPESA FISSA - CONCORSO REGIONALE NEGLI INTERESSI				
			COMPETENZA		5.392.264,41	5.463.815,69	4.176.362,99
			RESIDUI PROPRI	71.551,28			
TOTALE	SERVIZIO	6.2	COMPETENZA		1.150.763.264,22	1.156.699.969,38	272.102.779,15
			RESIDUI PROPRI	957.856,95			
			RESIDUI DI STANZIAMENTO	4.978.848,21			113.187,21

PAGAMENTI IN CONTO COMPETENZA E IN CONTO RESIDUI	RESIDUI ELIMINATI PER REISCRIZIONE	INSUSSISTENZA O PRESCRIZIONE	ECONOMIA VINCOLATA	PERENZIONE	REISCRIZIONE DI RESIDUI DI STANZIAMENTO	RESIDUI DA RIPORTARE PROVENIENTI DALL'ESERCIZIO DI COM.ZA E PRECEDENTI PROPRI	DI STANZIAMENTO
€	€	€	€	€	€	€	€
0,00						0,00	0,00
10.685.177,86						620.680,96	0,00
718.516,63	0,00	0,00	5.742,57	23.655,47		138.391,00	
39.000,00	0,00	0,00	0,00		0,00	74.187,21	532.034,00
235.106.974,76						0,00	0,00
21.513.582,58						0,00	0,00
0,00	0,00	0,00	0,00		0,00	0,00	4.333.627,00
4.176.362,99						0,00	0,00
0,00	0,00	0,00	0,00	71.551,28		0,00	
271.482.098,19						620.680,96	0,00
718.516,63	0,00	0,00	5.742,57	95.206,75		138.391,00	
39.000,00	0,00	0,00	0,00		0,00	74.187,21	4.865.661,00

R E G I O N E P U G L I A CONTO DEL BILANCIO ESERCIZIO FINANZIARIO 2010 - SPESE -

NUMERO	DESCRIZIONE CAPITOLI	RESIDUI ACCERTATI INIZIO ESERCIZIO €	STANZIAMENTI DEFINITIVI DI COMPETENZA €	STANZIAMENTI DEFINITIVI DI CASSA €	IMPEGNI ASSUNTI NELL'ESERCIZIO €
SERVIZIO 6.3	AREA PROGRAMMAZIONE E FINANZA - SERVIZIO PROGRAMMAZIONE E POLITICHE DEI FONDI STRUTTURALI				
U.P.B. 6.3.1	AZIONI INNOVATIVE FESR				
6.3.1 (23 01 01) [04 08 04]	(RIS. VINCOLATE)		0,00	122.086,59	0,00
1081044	P.I.C. - AZIONI INNOVATIVE FESR 2000/2006 - QUOTA A CARICO U.E. E STATO.				
C.E. CONNESSI:	2053406				
CAP.RESIDUI PROPRI	1081044 / 2004	122.086,59			
	TOTALI	122.086,59			
6.3.1 (23 01 01) [04 08 04]	(RIS. AUTONOME)		0,00	13.621,77	0,00
1081045	P.I.C. - AZIONI INNOVATIVE FESR 2000/2006 - COFINANZIAMENTO REGIONALE.				
CAP.RESIDUI PROPRI	1081045 / 2004	13.621,77			
	TOTALI	13.621,77			
TOTALE U.P.B. 6.3.1	COMPETENZA		0,00	135.708,36	0,00
	RESIDUI PROPRI	135.708,36			

PAGAMENTI IN CONTO COMPETENZA E IN CONTO RESIDUI	RESIDUI ELIMINATI PER REISCRIZIONE	INSUSSISTENZA O PRESCRIZIONE	ECONOMIA VINCOLATA	PERENZIONE	REISCRIZIONE DI RESIDUI DI STANZIAMENTO	RESIDUI DA RIPORTARE PROVENIENTI DALL'ESERCIZIO DI COM.ZA E PRECEDENTI PROPRI	DI STANZIAMENTO
€	€	€	€	€	€	€	€
0,00						0,00	0,00
0,00	0,00	0,00	0,00	0,00		122.086,59	
0,00	**0,00**	**0,00**	**0,00**	**0,00**		**122.086,59**	
0,00						0,00	0,00
0,00	0,00	0,00	0,00	0,00		13.621,77	
0,00	**0,00**	**0,00**	**0,00**	**0,00**		**13.621,77**	
0,00						**0,00**	**0,00**
0,00	**0,00**	**0,00**	**0,00**	**0,00**		**135.708,36**	

R E G I O N E P U G L I A CONTO DEL BILANCIO ESERCIZIO FINANZIARIO 2010 - SPESE -

NUMERO	DESCRIZIONE CAPITOLI	RESIDUI ACCERTATI INIZIO ESERCIZIO €	STANZIAMENTI DEFINITIVI DI COMPETENZA €	STANZIAMENTI DEFINITIVI DI CASSA €	IMPEGNI ASSUNTI NELL'ESERCIZIO €
SERVIZIO 6.3	AREA PROGRAMMAZIONE E FINANZA - SERVIZIO PROGRAMMAZIONE E POLITICHE DEI FONDI STRUTTURALI				
U.P.B. 6.3.2	REDAZIONE PIANO REGIONALE DI SVILUPPO E D.A.P.				
6.3.2 (05 03 02) [04 01 01 08]	(RIS. AUTONOME)		8.000,00	8.000,00	6.800,00
1081000	SPESE PER LA PARTECIPAZIONE REGIONALE ALL'OSSERVATORIO BANCHE IMPRESA. . L.R. 34/80.				
6.3.2 (02 02 10) [01 01 02 01]	(RIS. AUTONOME)		0,00	0,00	0,00
1083020	REDAZIONE PIANO REGIONALE DI SVILUPPO E PREDISPOSIZIONE DI ALTRI DOCUMENTI DI PROGRAMMAZIONE. (LL.RR. N.24/75 E N. 44/79 E ART. 9 L.R.28/01).				
TOTALE U.P.B. 6.3.2	COMPETENZA		8.000,00	8.000,00	6.800,00

PAGAMENTI IN CONTO COMPETENZA E IN CONTO RESIDUI	RESIDUI ELIMINATI PER REISCRIZIONE	INSUSSISTENZA O PRESCRIZIONE	ECONOMIA VINCOLATA	PERENZIONE	REISCRIZIONE DI RESIDUI DI STANZIAMENTO	RESIDUI DA RIPORTARE PROVENIENTI DALL'ESERCIZIO DI COM.ZA E PRECEDENTI PROPRI	DI STANZIAMENTO
€	€	€	€	€	€	€	€
6.800,00						0,00	0,00
0,00						0,00	0,00
6.800,00						**0,00**	**0,00**

R E G I O N E P U G L I A CONTO DEL BILANCIO ESERCIZIO FINANZIARIO 2010 - SPESE -

NUMERO	DESCRIZIONE CAPITOLI	RESIDUI ACCERTATI INIZIO ESERCIZIO €	STANZIAMENTI DEFINITIVI DI COMPETENZA €	STANZIAMENTI DEFINITIVI DI CASSA €	IMPEGNI ASSUNTI NELL'ESERCIZIO €
SERVIZIO 6.3	AREA PROGRAMMAZIONE E FINANZA - SERVIZIO PROGRAMMAZIONE E POLITICHE DEI FONDI STRUTTURALI				
U.P.B. 6.3.3	INTERVENTI DI SOSTEGNO PER LO SVILUPPO SOCIO-ECONOMICO NELLE AREE DEPRESSE				
6.3.3 (31 04 03) [04 07 04]	(RIS. AUTONOME)		0,00	1.600.000,00	0,00
1484	ASSEGNAZIONE STRAORDINARIA A FINPUGLIA S.P.A. PER CREAZIONE FONDO SPECIALE DA DESTINARE ALLA COSTITUZIONE DELLA NUOVA SOCIETA' PER RILANCIO ATTIVITA' PASTIS S.C.P.A. (ART. 16 L.R. 12/2005 DI VARIAZIONE AL BILANCIO 2005)				
CAP.RESIDUI PROPRI	1484 / 2005	1.600.000,00			
	TOTALI	1.600.000,00			
6.3.3 (22 02 02) [06 02 01 01]	(RIS. VINCOLATE)		0,00	0,00	0,00
582010	ATTUAZIONE RECUPERO PRODUTTIVO DELLA CITTA' VECCHIA DI TARANTO FIO 86				
6.3.3 (22 02 02) [05 04 01 91]	(RIS. VINCOLATE)		59.056,80	59.056,80	59.056,80
1081020	PROGRAMMA REGIONALE DI SVILUPPO 1987/90 ART.44 T.U. LEGGE MEZZOGIORNO SALDO II TRANCHE. L. 64/86.				
C.E. CONNESSI:	2053409				
6.3.3 (22 02 02) [06 02 01 01]	(RIS. VINCOLATE)		0,00	2.204.458,84	0,00
1081100	RECUPERO PRODUTTIVO CITTA' VECCHIA DI TARANTO. FINANZIAMENTO OPERA DI COMPLETAMENTO - SBLOCCACANTIERI (DELIBERA CIPE N. 52/1999).				
CAP.RESIDUI PROPRI	1081100 / 2001	2.204.458,84			
	TOTALI	2.204.458,84			

PAGAMENTI IN CONTO COMPETENZA E IN CONTO RESIDUI	RESIDUI ELIMINATI PER REISCRIZIONE	INSUSSISTENZA O PRESCRIZIONE	ECONOMIA VINCOLATA	PERENZIONE	REISCRIZIONE DI RESIDUI DI STANZIAMENTO	RESIDUI DA RIPORTARE PROVENIENTI DALL'ESERCIZIO DI COM.ZA E PRECEDENTI PROPRI	DI STANZIAMENTO
€	€	€	€	€	€	€	€
0,00						0,00	0,00
0,00	0,00	0,00	0,00	0,00		1.600.000,00	
0,00	**0,00**	**0,00**	**0,00**	**0,00**		**1.600.000,00**	
0,00						0,00	0,00
59.056,80						0,00	0,00
0,00						0,00	0,00
0,00	0,00	0,00	0,00	0,00		2.204.458,84	
0,00	**0,00**	**0,00**	**0,00**	**0,00**		**2.204.458,84**	

R E G I O N E P U G L I A CONTO DEL BILANCIO ESERCIZIO FINANZIARIO 2010 - SPESE -

NUMERO	DESCRIZIONE CAPITOLI	RESIDUI ACCERTATI INIZIO ESERCIZIO €	STANZIAMENTI DEFINITIVI DI COMPETENZA €	STANZIAMENTI DEFINITIVI DI CASSA €	IMPEGNI ASSUNTI NELL'ESERCIZIO €
6.3.3 (22 02 02) [06 02 01 01]	(RIS. VINCOLATE)		0,00	14.261.923,71	0,00
1082030	DELIBERA CIPE N. 52/1999 - SPESE PER OPERE DI COMPLETAMENTO AI SENSI DEL PUNTO 2.2 DELLA DELIBERA CIPE N. 70/1998.				
	C.E. CONNESSI: 2032360				
CAP.RESIDUI PROPRI	1082030 / 2001	8.015.756,23			
	1082030 / 2002	5.404.704,03			
	1082030 / 2004	841.463,45			
	TOTALI	**14.261.923,71**			
6.3.3 (04 02 02) [06 02 01 01]	(RIS. VINCOLATE)		0,00	0,00	0,00
1082040	DELIBERA CIPE N. 52/1999 E N. 106/1999 - SPESE PER IL COFINANZIAMENTO DI UNA QUOTA PARI AL 50% DEL COSTO DI STUDI DI FATTIBILITA' DI CUI AL PUNTO 2.2 DELLA DELIBERA CIPE N. 70/1998.				
	C.E. CONNESSI: 2032365				
6.3.3 (04 02 02) [04 09 01]	(RIS. AUTONOME)		0,00	0,00	0,00
1082050	CONTRIBUTO STRAORDINARIO ALL'AMMINISTRAZIONE PROVINCIALE DI TARANTO PER LE ATTIVITÀ DELLO SPORTELLO EUROPEO . (ART. 13 DELLA L.R. N.25 DEL 3/08/2007 ASSESTAMENTO BILANCIO 2007)				
6.3.3 (21 01 09) [06 03 01 02]	(RIS. VINCOLATE)		0,00	345.000,00	0,00
1082100	RICERCA E REDAZIONE DI UNA MONOGRAFIA A STAMPA CORREDATA DI CAROGRAFIA TEMATICA MIRATA A "LE ACQUE SOTTERRANEE DELLA PUGLIA: DALLA RICERCA ALL'EMERGENZA NELLA SALVAGUARDIA DELLA RISORSA". PROGETTO COD. PUG/AC/07. SPESA FINANZIATA DAL MINISTERO DELLE INFRASTRUTTURE E DEI TRASPORTI.				
	C.E. CONNESSI: 2051504				
CAP.RESIDUI PROPRI	1082100 / 2009	345.000,00			
	TOTALI	**345.000,00**			

PAGAMENTI IN CONTO COMPETENZA E IN CONTO RESIDUI	RESIDUI ELIMINATI PER REISCRIZIONE	INSUSSISTENZA O PRESCRIZIONE	ECONOMIA VINCOLATA	PERENZIONE	REISCRIZIONE DI RESIDUI DI STANZIAMENTO	RESIDUI DA RIPORTARE PROVENIENTI DALL'ESERCIZIO DI COM.ZA E PRECEDENTI PROPRI	DI STANZIAMENTO
€	€	€	€	€	€	€	€
0,00						0,00	0,00
0,00	0,00	0,00	0,00	0,00		8.015.756,23	
0,00	0,00	0,00	0,00	0,00		5.404.704,03	
0,00	0,00	0,00	0,00	0,00		841.463,45	
0,00	**0,00**	**0,00**	**0,00**	**0,00**		**14.261.923,71**	
0,00						0,00	0,00
0,00						0,00	0,00
0,00						0,00	0,00
0,00	0,00	0,00	0,00	0,00		345.000,00	
0,00	**0,00**	**0,00**	**0,00**	**0,00**		**345.000,00**	

R E G I O N E P U G L I A CONTO DEL BILANCIO ESERCIZIO FINANZIARIO 2010 - SPESE -

NUMERO	SET	UPB	DESCRIZIONE CAPITOLI	RESIDUI ACCERTATI INIZIO ESERCIZIO €	STANZIAMENTI DEFINITIVI DI COMPETENZA €	STANZIAMENTI DEFINITIVI DI CASSA €	IMPEGNI ASSUNTI NELL'ESERCIZIO €
6.3.3	(22 02 02)	[04 09 01]	(RIS. VINCOLATE)		0,00	3.767.930,43	0,00
1082210	AZIONI A SUPPORTODEI PROGETTI INTEGRATI TERRITORIALI (P.I.T.)						
	C.E. CONNESSI:		2032376				
	CAP.RESIDUI PROPRI		1082210 / 2006	3.037.930,43			
			TOTALI	**3.037.930,43**			
	CAP.RESIDUI DI STANZ.		1082210 / 2005	730.000,00			0,00
			TOTALI	**730.000,00**			**0,00**
TOTALE	**U.P.B.**	**6.3.3**	**COMPETENZA**		**59.056,80**	**22.238.369,78**	**59.056,80**
			RESIDUI PROPRI	**21.449.312,98**			
			RESIDUI DI STANZIAMENTO	**730.000,00**			**0,00**

PAGAMENTI IN CONTO COMPETENZA E IN CONTO RESIDUI	RESIDUI ELIMINATI PER REISCRIZIONE	INSUSSISTENZA O PRESCRIZIONE	ECONOMIA VINCOLATA	PERENZIONE	REISCRIZIONE DI RESIDUI DI STANZIAMENTO	RESIDUI DA RIPORTARE PROVENIENTI DALL'ESERCIZIO DI COM.ZA E PRECEDENTI PROPRI	DI STANZIAMENTO
€	€	€	€	€	€	€	€
0,00						0,00	0,00
705.354,07	0,00	0,00	0,00	0,00		2.332.576,36	
705.354,07	**0,00**	**0,00**	**0,00**	**0,00**		**2.332.576,36**	
0,00	0,00	0,00	0,00		0,00	0,00	730.000,00
0,00	**0,00**	**0,00**	**0,00**		**0,00**	**0,00**	**730.000,00**
59.056,80						**0,00**	**0,00**
705.354,07	**0,00**	**0,00**	**0,00**	**0,00**		**20.743.958,91**	
0,00	**0,00**	**0,00**	**0,00**		**0,00**	**0,00**	**730.000,00**

R E G I O N E P U G L I A CONTO DEL BILANCIO ESERCIZIO FINANZIARIO 2010 - SPESE -

NUMERO	DESCRIZIONE CAPITOLI	RESIDUI ACCERTATI INIZIO ESERCIZIO €	STANZIAMENTI DEFINITIVI DI COMPETENZA €	STANZIAMENTI DEFINITIVI DI CASSA €	IMPEGNI ASSUNTI NELL'ESERCIZIO €
SERVIZIO 6.3	AREA PROGRAMMAZIONE E FINANZA - SERVIZIO PROGRAMMAZIONE E POLITICHE DEI FONDI STRUTTURALI				
U.P.B. 6.3.5	INTESE ISTITUZIONALI DI PROGRAMMA				
6.3.5 (02 02 10) [04 09 01]	(RIS. VINCOLATE)		0,00	680.000,00	0,00
1082010	SPESE PER L'ATTUAZIONE DELLA DELIBERA CIPE N. 17/2003 RIPARTIZIONE DELLE RISORSE PER INTERVENTI NELLE AREE SOTTOUTILIZZATE - RIFINANZIAMENTO L.208/98 TRIENNIO 2003/2005 PUNTO 1.2.3. FINANZIAMENTO DELLE SPESE NECESSARIE AAL'IMMEDIATO AVVIO DELLE ATTIVITÀ DI ASSISTENZA TECNICA E SUPPORTO AL PIANO DI MONITORAGGIO (TABELLA C)				
	C.E. CONNESSI: 2032394				
CAP.RESIDUI PROPRI	1082010 / 2009	680.000,00			
	TOTALI	680.000,00			
6.3.5 (04 02 04) [04 08 07]	(RIS. AUTONOME)		0,00	0,00	0,00
1140000	SPESA PER LA PARTECIPAZIONE DELLA REGIONE AGLI ORGANISMI DI GESTIONE DEI COSTITUENDI DISTRETTI TECNOLOGICI PUGLIESI INDIVIDUATI CON ACCORDO DI PROGRAMMA QUADRO - DELIBERA CIPE N. 17 DEL 29/08/2004. (ART. 9 L.R. N.12/2005 DI VARIAZIONE AL BILANCIO 2005)				
6.3.5 (06 02) [04 09 01]	(RIS. VINCOLATE)		0,00	218.681,12	0,00
1140102	INTESA ISTITUZIONALE DI PROGRAMMA STATO - REGIONE PUGLIA. ACCORDO DI PROGRAMMA QUADRO E-GOVERNMENT E SOCIETÀ DELL'INFORMAZIONE - ATTO INTEGRATIVO II SPESE FINANZIATE DALLA DELIBERA CIPE N. 35/2005. SETTORE POLITICHE COMUNITARIE. COFINANZIAMENTO REGIONALE ASSE I P.O. FESR 2007-2013.				
	C.E. CONNESSI: 2055346				
CAP.RESIDUI PROPRI	1140102 / 2007	218.681,12			
	TOTALI	218.681,12			

PAGAMENTI IN CONTO COMPETENZA E IN CONTO RESIDUI	RESIDUI ELIMINATI PER REISCRIZIONE	INSUSSISTENZA O PRESCRIZIONE	ECONOMIA VINCOLATA	PERENZIONE	REISCRIZIONE DI RESIDUI DI STANZIAMENTO	RESIDUI DA RIPORTARE PROVENIENTI DALL'ESERCIZIO DI COM.ZA E PRECEDENTI PROPRI	DI STANZIAMENTO
€	€	€	€	€	€	€	€
0,00						0,00	0,00
0,00	0,00	0,00	0,00	0,00		680.000,00	
0,00	**0,00**	**0,00**	**0,00**	**0,00**		**680.000,00**	
0,00						0,00	0,00
0,00						0,00	0,00
51.818,07	0,00	0,00	0,00	0,00		166.863,05	
51.818,07	**0,00**	**0,00**	**0,00**	**0,00**		**166.863,05**	

R E G I O N E P U G L I A CONTO DEL BILANCIO ESERCIZIO FINANZIARIO 2010 - SPESE -

NUMERO	DESCRIZIONE CAPITOLI	RESIDUI ACCERTATI INIZIO ESERCIZIO €	STANZIAMENTI DEFINITIVI DI COMPETENZA €	STANZIAMENTI DEFINITIVI DI CASSA €	IMPEGNI ASSUNTI NELL'ESERCIZIO €
6.3.5 (06 02) [04 09 01]	(RIS. VINCOLATE)		1.400.000,00	1.400.000,00	1.400.000,00
1140103	SPESE PER L'ATTUAZIONEDELL'APQ IN MATERIA DI E-GOVERNMENT E SOCIETÀ DELL'INFORMAZIONE NELLA REGIONE PUGLIA -I° ATTO INTEGRATIVO- PROGETTI FINANZIATI CON DELIBERA CIPE N. 83/2003. SETTORE POLITICHE COMUNITARIE. C.E. CONNESSI: 2055341				
6.3.5 (23 01 01) [04 04 02 05]	(RIS. VINCOLATE)		0,00	2.500.000,00	0,00
1140104	INTESA ISTITUZIONALE DI PROGRAMMA STATO - REGIONE PUGLIA. ACCORDO DI PROGRAMMA QUADRO E-GOVERNMENT E SOCIETÀ DELL'INFORMAZIONE - ATTO INTEGRATIVO II SPESE FINANZIATE DALLA DELIBERA CIPE N. 35/2005. SERVIZIO ENERGIA, RETI E INFRASTRUTTURE MATERIALI PER LO SVILUPPO C.E. CONNESSI: 2055346				
CAP.RESIDUI PROPRI	1140104 / 2009	2.500.000,00			
	TOTALI	2.500.000,00			
6.3.5 (23 01 01) [04 06 01 01]	(RIS. VINCOLATE)		5.196,53	2.602.796,53	5.196,53
1140105	INTESA ISTITUZIONALE DI PROGRAMMA STATO-REGIONE PUGLIA. ACCORDO DI PROGRAMMA QUADRO "E. GOVERNMENT E SOCIETA' DELL'INFORMAZIONE" II ATTO INTEGRATIVO. SPESE INTEGRATIVE COFINANZIATE DALLO STATO PER COFINANZIAMENTO PER L'ATTUAZIONE DEL PROGETTO "POTENZIAMENTO DELLA LARGA BANDA NEI DISTRETTI INDUSTRIALI DELLA PUGLIA". C.E. CONNESSI: 2055355				
CAP.RESIDUI PROPRI	1140105 / 2009	2.597.600,00			
	TOTALI	2.597.600,00			

PAGAMENTI IN CONTO COMPETENZA E IN CONTO RESIDUI	RESIDUI ELIMINATI PER REISCRIZIONE	INSUSSISTENZA O PRESCRIZIONE	ECONOMIA VINCOLATA	PERENZIONE	REISCRIZIONE DI RESIDUI DI STANZIAMENTO	RESIDUI DA RIPORTARE PROVENIENTI DALL'ESERCIZIO DI COM.ZA E PRECEDENTI PROPRI	DI STANZIAMENTO
€	€	€	€	€	€	€	€
1.400.000,00						0,00	0,00
0,00						0,00	0,00
0,00	0,00	0,00	0,00	0,00		2.500.000,00	
0,00	**0,00**	**0,00**	**0,00**	**0,00**		**2.500.000,00**	
0,00						5.196,53	0,00
0,00	0,00	0,00	0,00	0,00		2.597.600,00	
0,00	**0,00**	**0,00**	**0,00**	**0,00**		**2.597.600,00**	

R E G I O N E P U G L I A CONTO DEL BILANCIO ESERCIZIO FINANZIARIO 2010 - SPESE -

NUMERO	DESCRIZIONE CAPITOLI	RESIDUI ACCERTATI INIZIO ESERCIZIO €	STANZIAMENTI DEFINITIVI DI COMPETENZA €	STANZIAMENTI DEFINITIVI DI CASSA €	IMPEGNI ASSUNTI NELL'ESERCIZIO €
6.3.5 (22 02 02) [04 08 06 91]	(RIS. VINCOLATE)		0,00	4.634.200,00	0,00
1140402	INTESA ISTITUZIONALE DI PROGRAMMA STATO - REGIONE PUGLIA. ACCORDO DI PROGRAMMA QUADRO E-GOVERNMENT E SOCIETÀ DELL'INFORMAZIONE - II ATTO INTEGRATIVO - SPESE FINANZIATE DALLA DELIBERA CIPE N. 20/04 - SERVIZIO ENERGIA, RETI E INFRASTRUTTURE MATERIALI PER LO SVILUPPO.				
	C.E. CONNESSI: 2055351				
CAP.RESIDUI PROPRI	1140402 / 2007	2.509.200,00			
	1140402 / 2008	2.125.000,00			
	TOTALI	**4.634.200,00**			
6.3.5 (06 02) [04 02 01 91]	(RIS. VINCOLATE)		0,00	0,00	0,00
1140403	SPESE PER L'ATTUAZIONEDELL'APQ IN MATERIA DI E-GOVERNMENT E SOCIETÀ DELL'INFORMAZIONE NELLA REGIONE PUGLIA -I° ATTO INTEGRATIVO- PROGETTI FINANZIATI CON DELIBERA CIPE N. 83/2003. SETTORE AGRICOLTURA.				
	C.E. CONNESSI: 2055341				
6.3.5 (22 02 02) [06 02 01 01]	(RIS. VINCOLATE)		0,00	5.268.254,55	0,00
1140404	INTESA ISTITUZIONALE DI PROGRAMMA STATO - REGIONE PUGLIA. ACCORDO DI PROGRAMMA QUADRO IN MATERIA DI E-GOVERNMENT E SOCIETÀ DELL'INFORMAZIONE - ATTO INTEGRATIVO I - SPESE FINANZIATE DALLA DELIBERA CIPE N. 83/2003. SERVIZIO ASSETTO DEL TERRITORIO				
	C.E. CONNESSI: 2055341				
CAP.RESIDUI PROPRI	1140404 / 2009	4.270.000,00			
	TOTALI	**4.270.000,00**			
CAP.RESIDUI DI STANZ.	1140404 / 2009	998.254,55			0,00
	TOTALI	**998.254,55**			**0,00**

PAGAMENTI IN CONTO COMPETENZA E IN CONTO RESIDUI	RESIDUI ELIMINATI PER REISCRIZIONE	INSUSSISTENZA O PRESCRIZIONE	ECONOMIA VINCOLATA	PERENZIONE	REISCRIZIONE DI RESIDUI DI STANZIAMENTO	RESIDUI DA RIPORTARE PROVENIENTI DALL'ESERCIZIO DI COM.ZA E PRECEDENTI PROPRI	DI STANZIAMENTO
€	€	€	€	€	€	€	€
0,00						0,00	0,00
1.266.251,38	0,00	0,00	0,00	0,00		1.242.948,62	
415.080,00	0,00	0,00	0,00	0,00		1.709.920,00	
1.681.331,38	**0,00**	**0,00**	**0,00**	**0,00**		**2.952.868,62**	
0,00						0,00	0,00
0,00						0,00	0,00
0,00	0,00	0,00	0,00	0,00		4.270.000,00	
0,00	**0,00**	**0,00**	**0,00**	**0,00**		**4.270.000,00**	
0,00	0,00	0,00	0,00		0,00	0,00	998.254,55
0,00	**0,00**	**0,00**	**0,00**		**0,00**	**0,00**	**998.254,55**

R E G I O N E P U G L I A CONTO DEL BILANCIO ESERCIZIO FINANZIARIO 2010 - SPESE -

NUMERO	DESCRIZIONE CAPITOLI	RESIDUI ACCERTATI INIZIO ESERCIZIO €	STANZIAMENTI DEFINITIVI DI COMPETENZA €	STANZIAMENTI DEFINITIVI DI CASSA €	IMPEGNI ASSUNTI NELL'ESERCIZIO €
6.3.5 (22 02 02) [06 02 01]	(RIS. VINCOLATE)		0,00	1.730.000,00	0,00
1140405	INTESA ISTITUZIONALE DI PROGRAMMA STATO - REGIONE PUGLIA. ACCORDO DI PROGRAMMA QUADRO IN MATERIA DI E-GOVERNMENT E SOCIETÀ DELL'INFORMAZIONE - ATTO INTEGRATIVO I - SPESE FINANZIATE DALLA DELIBERA CIPE N. 8/2004. SERVIZIO ASSETTO DEL TERRITORIO				
	C.E. CONNESSI: 2055342				
CAP.RESIDUI PROPRI	1140405 / 2009	1.730.000,00			
	TOTALI	1.730.000,00			
6.3.5 (23 01 01) [04 04 02 05]	(RIS. VINCOLATE)		0,00	0,00	0,00
1140406	SPESE PER L'ATTUAZIONEDELL'APQ IN MATERIA DI E-GOVERNMENT E SOCIETÀ DELL'INFORMAZIONE NELLA REGIONE PUGLIA -I° ATTO INTEGRATIVO- PROGETTI FINANZIATI CON DELIBERA CIPE N. 8/2004 - SERVIZIO ENERGIA, RETI E INFRASTRUTTURE MATERIALI PER LO SVILUPPO.				
	C.E. CONNESSI: 2055342				
6.3.5 (04 02 03) [07 05 01 51]	(RIS. VINCOLATE)		0,00	1.970.000,00	0,00
1140407	INTESA ISTITUZIONALE DI PROGRAMMA STATO - REGIONE PUGLIA. ACCORDO DI PROGRAMMA QUADRO IN MATERIA DI E-GOVERNMENT E SOCIETÀ DELL'INFORMAZIONE - ATTO INTEGRATIVO I - SPESE FINANZIATE DALLA DELIBERA CIPE N. 8/2004. SERVIZIO PROGRAMMAZIONE E GESTIONE SANITARIA.				
	C.E. CONNESSI: 2055342				
CAP.RESIDUI PROPRI	1140407 / 2009	1.970.000,00			
	TOTALI	1.970.000,00			

PAGAMENTI IN CONTO COMPETENZA E IN CONTO RESIDUI	RESIDUI ELIMINATI PER REISCRIZIONE	INSUSSISTENZA O PRESCRIZIONE	ECONOMIA VINCOLATA	PERENZIONE	REISCRIZIONE DI RESIDUI DI STANZIAMENTO	RESIDUI DA RIPORTARE PROVENIENTI DALL'ESERCIZIO DI COM.ZA E PRECEDENTI PROPRI	DI STANZIAMENTO
€	€	€	€	€	€	€	€
0,00						0,00	0,00
0,00	0,00	0,00	0,00	0,00		1.730.000,00	
0,00	**0,00**	**0,00**	**0,00**	**0,00**		**1.730.000,00**	
0,00						0,00	0,00
0,00						0,00	0,00
0,00	0,00	0,00	0,00	0,00		1.970.000,00	
0,00	**0,00**	**0,00**	**0,00**	**0,00**		**1.970.000,00**	

R E G I O N E P U G L I A CONTO DEL BILANCIO ESERCIZIO FINANZIARIO 2010 - SPESE -

NUMERO	DESCRIZIONE CAPITOLI	RESIDUI ACCERTATI INIZIO ESERCIZIO €	STANZIAMENTI DEFINITIVI DI COMPETENZA €	STANZIAMENTI DEFINITIVI DI CASSA €	IMPEGNI ASSUNTI NELL'ESERCIZIO €
6.3.5 (22 02 02) [08 01 01 02]	(RIS. VINCOLATE)		0,00	13.096.263,57	0,00
1140408	INTESA ISTITUZIONALE DI PROGRAMMA STATO - REGIONE PUGLIA. ACCORDO DI PROGRAMMA QUADRO POLITICHE GIOVANILI - SPESE FINANZIATE DALLA DELIBERA CIPE N. 35/2005				
	C.E. CONNESSI: 2055339				
CAP.RESIDUI PROPRI	1140408 / 2007	13.048.347,40			
	TOTALI	**13.048.347,40**			
CAP.RESIDUI DI STANZ.	1140408 / 2006	47.916,17			0,00
	TOTALI	**47.916,17**			**0,00**
6.3.5 (04 02 02) [08 01 01 02]	(RIS. VINCOLATE)		0,00	1.633.572,54	0,00
1140409	INTESA ISTITUZIONALE DI PROGRAMMA STATO - REGIONE PUGLIA. ACCORDO DI PROGRAMMA QUADRO POLITICHE GIOVANILI - SPESE FINANZIATE DALLA DELIBERA CIPE N. 20/2004				
	C.E. CONNESSI: 2032331				
CAP.RESIDUI PROPRI	1140409 / 2007	1.633.572,54			
	TOTALI	**1.633.572,54**			
6.3.5 (22 02 02) [08 01 01 02]	(RIS. VINCOLATE)		0,00	10.000.000,00	0,00
1140410	INTESA ISTITUZIONALE DI PROGRAMMA STATO-REGIONE PUGLIA. ACCORDO DI PROGRAMMA QUADRO -POLITICHE GIOVANILI- I^ ATTO INTEGRATIVO. SPESE FINANZIATE DALLA DELIBERA CIPE N. 3/06.				
	C.E. CONNESSI: 2055359				
CAP.RESIDUI PROPRI	1140410 / 2008	9.618.051,14			
	1140410 / 2009	381.948,86			
	TOTALI	**10.000.000,00**			

PAGAMENTI IN CONTO COMPETENZA E IN CONTO RESIDUI	RESIDUI ELIMINATI PER REISCRIZIONE	INSUSSISTENZA O PRESCRIZIONE	ECONOMIA VINCOLATA	PERENZIONE	REISCRIZIONE DI RESIDUI DI STANZIAMENTO	RESIDUI DA RIPORTARE PROVENIENTI DALL'ESERCIZIO DI COM.ZA E PRECEDENTI PROPRI	DI STANZIAMENTO
€	€	€	€	€	€	€	€
0,00						0,00	0,00
4.367.587,00	0,00	0,00	0,00	0,00		8.680.760,40	
4.367.587,00	**0,00**	**0,00**	**0,00**	**0,00**		**8.680.760,40**	
0,00	0,00	0,00	0,00		0,00	0,00	47.916,17
0,00	**0,00**	**0,00**	**0,00**		**0,00**	**0,00**	**47.916,17**
0,00						0,00	0,00
1.096.851,74	0,00	0,00	0,00	0,00		536.720,80	
1.096.851,74	**0,00**	**0,00**	**0,00**	**0,00**		**536.720,80**	
0,00						0,00	0,00
2.163.135,63	0,00	0,00	0,00	0,00		7.454.915,51	
0,00	0,00	0,00	0,00	0,00		381.948,86	
2.163.135,63	**0,00**	**0,00**	**0,00**	**0,00**		**7.836.864,37**	

R E G I O N E P U G L I A CONTO DEL BILANCIO ESERCIZIO FINANZIARIO 2010 - SPESE -

NUMERO	DESCRIZIONE CAPITOLI	RESIDUI ACCERTATI INIZIO ESERCIZIO €	STANZIAMENTI DEFINITIVI DI COMPETENZA €	STANZIAMENTI DEFINITIVI DI CASSA €	IMPEGNI ASSUNTI NELL'ESERCIZIO €
6.3.5 (22 02 02) [08 01 01 02]	(RIS. VINCOLATE)		0,00	2.293.497,57	0,00
1140411	INTESA ISTITUZIONALE DI PROGRAMMA STATO-REGIONE PUGLIA. ACCORDO DI PROGRAMMA QUADRO -POLITICHE GIOVANILI- II ATTO INTEGRATIVO. SPESE FINANZIATE DALLA L. 248/2006.				
	C.E. CONNESSI: 2032332				
CAP.RESIDUI PROPRI	1140411 / 2008	1.360,00			
	TOTALI	**1.360,00**			
CAP.RESIDUI DI STANZ.	1140411 / 2008	2.292.137,57			1.849.829,34
	TOTALI	**2.292.137,57**			**1.849.829,34**
6.3.5 (04 02 02) [09 07 01 91]	(RIS. VINCOLATE)		0,00	0,00	0,00
1140601	SPESE PER L'ATTUAZIONEDELL'APQ IN MATERIA DI E-GOVERNMENT E SOCIETÀ DELL'INFORMAZIONE NELLA REGIONE PUGLIA I° ATTO INTEGRATIVO- PROGETTI FINANZIATI CON DELIBERA CIPE N. 20/2004 (QUOTA E.4 REGIONE DEL MEZZOGIORNO . SETTORE PUBBLICA ISTRUZIONE.				
	C.E. CONNESSI: 2055344				
6.3.5 (04 02 03) [07 06 01]	(RIS. VINCOLATE)		0,00	673.660,53	0,00
1140901	SPESE PER L'ATTUAZIONEDELL'APQ IN MATERIA DI E-GOVERNMENT E SOCIETÀ DELL'INFORMAZIONE NELLA REGIONE PUGLIA -I° ATTO INTEGRATIVO- PROGETTI FINANZIATI CON DELIBERA CIPE N. 83/2003. SETTORE SANITÀ.				
	C.E. CONNESSI: 2055341				
CAP.RESIDUI PROPRI	1140901 / 2009	673.660,53			
	TOTALI	**673.660,53**			

PAGAMENTI IN CONTO COMPETENZA E IN CONTO RESIDUI €	RESIDUI ELIMINATI PER REISCRIZIONE €	INSUSSISTENZA O PRESCRIZIONE €	ECONOMIA VINCOLATA €	PERENZIONE €	REISCRIZIONE DI RESIDUI DI STANZIAMENTO €	RESIDUI DA RIPORTARE PROVENIENTI DALL'ESERCIZIO DI COM.ZA E PRECEDENTI PROPRI €	DI STANZIAMENTO €
0,00						0,00	0,00
0,00	0,00	0,00	0,00	0,00		1.360,00	
0,00	**0,00**	**0,00**	**0,00**	**0,00**		**1.360,00**	
1.849.829,34	0,00	0,00	0,00		0,00	0,00	442.308,23
1.849.829,34	**0,00**	**0,00**	**0,00**		**0,00**	**0,00**	**442.308,23**
0,00						0,00	0,00
0,00						0,00	0,00
0,00	0,00	0,00	0,00	0,00		673.660,53	
0,00	**0,00**	**0,00**	**0,00**	**0,00**		**673.660,53**	

R E G I O N E P U G L I A CONTO DEL BILANCIO ESERCIZIO FINANZIARIO 2010 - SPESE -

NUMERO	DESCRIZIONE CAPITOLI	RESIDUI ACCERTATI INIZIO ESERCIZIO €	STANZIAMENTI DEFINITIVI DI COMPETENZA €	STANZIAMENTI DEFINITIVI DI CASSA €	IMPEGNI ASSUNTI NELL'ESERCIZIO €
6.3.5 (04 02 02) [10 09 01 01]	(RIS. VINCOLATE)		0,00	0,00	0,00
1140902	SPESE PER L'ATTUAZIONEDELL'APQ IN MATERIA DI E-GOVERNMENT E SOCIETÀ DELL'INFORMAZIONE NELLA REGIONE PUGLIA -I° ATTO INTEGRATIVO- PROGETTI FINANZIATI CON DELIBERA CIPE N. 83/2003. SETTORE SERVIZI SOCIALI.				
	C.E. CONNESSI: 2055341				
6.3.5 (22 02 02) [04 02 01 01]	(RIS. VINCOLATE)		0,00	3.451.695,21	0,00
1141011	INTESA ISTITUZIONALE DI PROGRAMMA STATO - REGIONE PUGLIA. ACCORDO DI PROGRAMMA QUADRO SVILUPPO LOCALE . SPESE FINANZIATE DALLA DEL. CIPE N. 142/1999. SETTORE AGRICOLTURA				
	C.E. CONNESSI: 2032371				
CAP.RESIDUI PROPRI	1141011 / 2004	1.993.827,10			
	1141011 / 2005	587.393,48			
	1141011 / 2006	870.474,63			
	TOTALI	**3.451.695,21**			
6.3.5 (23 01 01) [04 01 01 07]	(RIS. VINCOLATE)		0,00	275.573,75	0,00
1141012	INTESA ISTITUZIONALE DI PROGRAMMA STATO - REGIONE PUGLIA. ACCORDO DI PROGRAMMA QUADRO SVILUPPO LOCALE . SPESE FINANZIATE DALLA DEL. CIPE N. 142/1999.-SETTORE COMMERCIO.				
	C.E. CONNESSI: 2032371				
CAP.RESIDUI PROPRI	1141012 / 2004	188.549,22			
	1141012 / 2006	20.000,00			
	1141012 / 2007	67.024,53			
	TOTALI	**275.573,75**			

PAGAMENTI IN CONTO COMPETENZA E IN CONTO RESIDUI	RESIDUI ELIMINATI PER REISCRIZIONE	INSUSSISTENZA O PRESCRIZIONE	ECONOMIA VINCOLATA	PERENZIONE	REISCRIZIONE DI RESIDUI DI STANZIAMENTO	RESIDUI DA RIPORTARE PROVENIENTI DALL'ESERCIZIO DI COM.ZA E PRECEDENTI PROPRI	DI STANZIAMENTO
€	€	€	€	€	€	€	€
0,00						0,00	0,00
0,00						0,00	0,00
371.749,75	0,00	0,00	0,00	0,00		1.622.077,35	
52.052,08	0,00	0,00	0,00	0,00		535.341,40	
0,00	0,00	0,00	0,00	0,00		870.474,63	
423.801,83	**0,00**	**0,00**	**0,00**	**0,00**		**3.027.893,38**	
0,00						0,00	0,00
0,00	0,00	0,00	0,00	0,00		188.549,22	
0,00	0,00	0,00	0,00	0,00		20.000,00	
0,00	0,00	0,00	0,00	0,00		67.024,53	
0,00	**0,00**	**0,00**	**0,00**	**0,00**		**275.573,75**	

R E G I O N E P U G L I A CONTO DEL BILANCIO ESERCIZIO FINANZIARIO 2010 - SPESE -

NUMERO	DESCRIZIONE CAPITOLI	RESIDUI ACCERTATI INIZIO ESERCIZIO €	STANZIAMENTI DEFINITIVI DI COMPETENZA €	STANZIAMENTI DEFINITIVI DI CASSA €	IMPEGNI ASSUNTI NELL'ESERCIZIO €
6.3.5 (23 01 01) [05 06 01 91] (RIS. VINCOLATE)			0,00	0,00	0,00
1141013	INTESA ISTITUZIONALE DI PROGRAMMA STATO - REGIONE PUGLIA. ACCORDO DI PROGRAMMA QUADRO SVILUPPO LOCALE . SPESE FINANZIATE DALLA DEL. CIPE N. 142/1999 - SETTORE AMBIENTE.				
	C.E. CONNESSI: 2032371				
6.3.5 (23 01 01) [04 02 03 02] (RIS. VINCOLATE)			0,00	61.281,68	0,00
1141014	INTESA ISTITUZIONALE DI PROGRAMMA STATO - REGIONE PUGLIA. ACCORDO DI PROGRAMMA QUADRO SVILUPPO LOCALE . SPESE FINANZIATE DALLA DEL. CIPE N. 142/1999 - SETTORE PESCA.				
	C.E. CONNESSI: 2032371				
	CAP.RESIDUI 1141014 / 2004 PROPRI	61.281,68			
	TOTALI	**61.281,68**			
6.3.5 (22 02 02) [08 02 01 04] (RIS. VINCOLATE)			0,00	7.616,07	0,00
1141015	INTESA ISTITUZIONALE DI PROGRAMMA STATO - REGIONE PUGLIA. ACCORDO DI PROGRAMMA QUADRO SVILUPPO LOCALE . SPESE FINANZIATE DALLA DEL. CIPE N. 142/1999 - SETTORE BENI CULTURALI				
	C.E. CONNESSI: 2032371				
	CAP.RESIDUI 1141015 / 2004 PROPRI	7.616,07			
	TOTALI	**7.616,07**			

PAGAMENTI IN CONTO COMPETENZA E IN CONTO RESIDUI	RESIDUI ELIMINATI PER REISCRIZIONE	INSUSSISTENZA O PRESCRIZIONE	ECONOMIA VINCOLATA	PERENZIONE	REISCRIZIONE DI RESIDUI DI STANZIAMENTO	RESIDUI DA RIPORTARE PROVENIENTI DALL'ESERCIZIO DI COM.ZA E PRECEDENTI PROPRI	DI STANZIAMENTO
€	€	€	€	€	€	€	€
0,00						0,00	0,00
0,00						0,00	0,00
0,00	0,00	0,00	0,00	0,00		61.281,68	
0,00	**0,00**	**0,00**	**0,00**	**0,00**		**61.281,68**	
0,00						0,00	0,00
0,00	0,00	0,00	7.616,07	0,00		0,00	
0,00	**0,00**	**0,00**	**7.616,07**	**0,00**		**0,00**	

R E G I O N E P U G L I A CONTO DEL BILANCIO ESERCIZIO FINANZIARIO 2010 - SPESE -

NUMERO	DESCRIZIONE CAPITOLI	RESIDUI ACCERTATI INIZIO ESERCIZIO €	STANZIAMENTI DEFINITIVI DI COMPETENZA €	STANZIAMENTI DEFINITIVI DI CASSA €	IMPEGNI ASSUNTI NELL'ESERCIZIO €
6.3.5 (22 02 02) [04 04 02 03]	(RIS. VINCOLATE)		0,00	4.550.959,72	0,00
1141016	INTESA ISTITUZIONALE DI PROGRAMMA STATO - REGIONE PUGLIA. ACCORDO DI PROGRAMMA QUADRO SVILUPPO LOCALE . SPESE FINANZIATE DALLA DEL. CIPE N. 142/1999 - SERVIZIO ENERGIA, RETI E INFRASTRUTTURE MATERIALI PER LO SVILUPPO.				
	C.E. CONNESSI: 2032372				
CAP.RESIDUI PROPRI	1141016 / 2007	2.085.000,00			
	TOTALI	**2.085.000,00**			
CAP.RESIDUI DI STANZ.	1141016 / 2006	2.465.959,72			0,00
	TOTALI	**2.465.959,72**			**0,00**
6.3.5 (21 01 09) [02 02 01 01]	(RIS. VINCOLATE)		0,00	637.500,00	0,00
1141017	INTESA ISTITUZIONALE DI PROGRAMMA STATO - REGIONE PUGLIA. ACCORDO DI PROGRAMMA QUADRO SVILUPPO LOCALE . SPESE FINANZIATE DALLA DEL. CIPE N. 142/1999 - SETTORE protezione civile.				
	C.E. CONNESSI: 2032371				
CAP.RESIDUI PROPRI	1141017 / 2008	637.500,00			
	TOTALI	**637.500,00**			
6.3.5 (22 02 02) [04 07 03 01]	(RIS. VINCOLATE)		0,00	447.871,49	0,00
1141018	INTESA ISTITUZIONALE DI PROGRAMMA STATO - REGIONE PUGLIA. ACCORDO DI PROGRAMMA QUADRO SVILUPPO LOCALE . SPESE FINANZIATE DALLA DEL. CIPE N. 142/1999 - SETTORE TURISMO.				
	C.E. CONNESSI: 2032371				
CAP.RESIDUI DI STANZ.	1141018 / 2006	447.871,49			0,00
	TOTALI	**447.871,49**			**0,00**

PAGAMENTI IN CONTO COMPETENZA E IN CONTO RESIDUI	RESIDUI ELIMINATI PER REISCRIZIONE	INSUSSISTENZA O PRESCRIZIONE	ECONOMIA VINCOLATA	PERENZIONE	REISCRIZIONE DI RESIDUI DI STANZIAMENTO	RESIDUI DA RIPORTARE PROVENIENTI DALL'ESERCIZIO DI COM.ZA E PRECEDENTI PROPRI	DI STANZIAMENTO
€	€	€	€	€	€	€	€
0,00						0,00	0,00
0,00	0,00	0,00	0,00	0,00		2.085.000,00	
0,00	**0,00**	**0,00**	**0,00**	**0,00**		**2.085.000,00**	
0,00	0,00	0,00	0,00		0,00	0,00	2.465.959,72
0,00	**0,00**	**0,00**	**0,00**		**0,00**	**0,00**	**2.465.959,72**
0,00						0,00	0,00
0,00	0,00	0,00	0,00	0,00		637.500,00	
0,00	**0,00**	**0,00**	**0,00**	**0,00**		**637.500,00**	
0,00						0,00	0,00
0,00	0,00	0,00	0,00		0,00	0,00	447.871,49
0,00	**0,00**	**0,00**	**0,00**		**0,00**	**0,00**	**447.871,49**

R E G I O N E P U G L I A CONTO DEL BILANCIO ESERCIZIO FINANZIARIO 2010 - SPESE -

NUMERO	DESCRIZIONE CAPITOLI	RESIDUI ACCERTATI INIZIO ESERCIZIO €	STANZIAMENTI DEFINITIVI DI COMPETENZA €	STANZIAMENTI DEFINITIVI DI CASSA €	IMPEGNI ASSUNTI NELL'ESERCIZIO €
6.3.5 (23 01 01) [04 02 03 02]	(RIS. VINCOLATE)		0,00	993,40	0,00
1141024	INTESA ISTITUZIONALE DI PROGRAMMA STATO - REGIONE PUGLIA. ACCORDO DI PROGRAMMA QUADRO SVILUPPO LOCALE . SPESE FINANZIATE DALLA DEL. CIPE N. 84/2000 - SETTORE PESCA				
	C.E. CONNESSI: 2032372				
CAP.RESIDUI PROPRI	1141024 / 2007	993,40			
	TOTALI	993,40			—
6.3.5 (22 02 02) [08 05 01 54]	(RIS. VINCOLATE)		0,00	676.837,37	0,00
1141025	INTESA ISTITUZIONALE DI PROGRAMMA STATO - REGIONE PUGLIA. ACCORDO DI PROGRAMMA QUADRO SVILUPPO LOCALE . SPESE FINANZIATE DALLA DEL. CIPE N. 84/2000 - SETTORE BENI CULTURALI.				
	C.E. CONNESSI: 2032372				
CAP.RESIDUI PROPRI	1141025 / 2004	591.949,09			
	1141025 / 2005	84.888,28			
	TOTALI	676.837,37			—
6.3.5 (22 02 02) [04 04 02 03]	(RIS. VINCOLATE)		0,00	1.808.333,70	0,00
1141026	INTESA ISTITUZIONALE DI PROGRAMMA STATO - REGIONE PUGLIA. ACCORDO DI PROGRAMMA QUADRO SVILUPPO LOCALE . SPESE FINANZIATE DALLA DEL. CIPE N. 84/2000 - SERVIZIO ENERGIA, RETI E INFRASTRUTTURE MATERIALI PER LO SVILUPPO.				
	C.E. CONNESSI: 2032372				
CAP.RESIDUI PROPRI	1141026 / 2005	115.594,95			
	1141026 / 2008	65.000,00			
	TOTALI	180.594,95			—
CAP.RESIDUI DI STANZ.	1141026 / 2006	1.627.738,75			0,00
	TOTALI	1.627.738,75			0,00

PAGAMENTI IN CONTO COMPETENZA E IN CONTO RESIDUI €	RESIDUI ELIMINATI PER REISCRIZIONE €	INSUSSISTENZA O PRESCRIZIONE €	ECONOMIA VINCOLATA €	PERENZIONE €	REISCRIZIONE DI RESIDUI DI STANZIAMENTO €	RESIDUI DA RIPORTARE PROVENIENTI DALL'ESERCIZIO DI COM.ZA E PRECEDENTI PROPRI €	DI STANZIAMENTO €
0,00						0,00	0,00
0,00	0,00	0,00	0,00	0,00		993,40	
0,00	**0,00**	**0,00**	**0,00**	**0,00**		**993,40**	
0,00						0,00	0,00
0,00	0,00	0,00	0,00	0,00		591.949,09	
0,00	0,00	0,00	0,00	0,00		84.888,28	
0,00	**0,00**	**0,00**	**0,00**	**0,00**		**676.837,37**	
0,00						0,00	0,00
0,00	0,00	0,00	0,00	0,00		115.594,95	
0,00	0,00	0,00	0,00	0,00		65.000,00	
0,00	**0,00**	**0,00**	**0,00**	**0,00**		**180.594,95**	
0,00	0,00	0,00	0,00		0,00	0,00	1.627.738,75
0,00	**0,00**	**0,00**	**0,00**		**0,00**	**0,00**	**1.627.738,75**

R E G I O N E P U G L I A CONTO DEL BILANCIO ESERCIZIO FINANZIARIO 2010 - SPESE -

NUMERO	DESCRIZIONE CAPITOLI	RESIDUI ACCERTATI INIZIO ESERCIZIO €	STANZIAMENTI DEFINITIVI DI COMPETENZA €	STANZIAMENTI DEFINITIVI DI CASSA €	IMPEGNI ASSUNTI NELL'ESERCIZIO €
6.3.5	(22 02 02) [04 07 03 01] (RIS. VINCOLATE)		0,00	4.563.633,00	0,00
1141027	INTESA ISTITUZIONALE DI PROGRAMMA STATO - REGIONE PUGLIA. ACCORDO DI PROGRAMMA QUADRO SVILUPPO LOCALE . SPESE FINANZIATE DALLA DEL. CIPE N. 84/2000 - SETTORE TURISMO.				
	C.E. CONNESSI: 2032372				
CAP.RESIDUI PROPRI	1141027 / 2004	817.986,57			
	1141027 / 2006	657.158,77			
	1141027 / 2007	137.614,00			
	1141027 / 2008	2.306.785,73			
	1141027 / 2009	644.087,93			
	TOTALI	**4.563.633,00**			
6.3.5	(23 01 01) [04 01 01 07] (RIS. VINCOLATE)		0,00	74.507,33	0,00
1141028	INTESA ISTITUZIONALE DI PROGRAMMA STATO - REGIONE PUGLIA. ACCORDO DI PROGRAMMA QUADRO SVILUPPO LOCALE . SPESE FINANZIATE DALLA DEL. CIPE N. 84/2000.-SETTORE COMMERCIO.				
	C.E. CONNESSI: 2032372				
CAP.RESIDUI PROPRI	1141028 / 2009	74.507,33			
	TOTALI	**74.507,33**			
6.3.5	(22 02 02) [04 07 04] (RIS. VINCOLATE)		0,00	632.329,62	0,00
1141036	INTESA ISTITUZIONALE DI PROGRAMMA STATO - REGIONE PUGLIA. ACCORDO DI PROGRAMMA QUADRO SVILUPPO LOCALE . I ATTO INTEGRATIVO. SPESE FINANZIATE DALLA DEL. CIPE N. 138/00 - SERVIZIO ENERGIA, RETI E INFRASTRUTTURE MATERIALI PER LO SVILUPPO.				
	C.E. CONNESSI: 2032373				
CAP.RESIDUI PROPRI	1141036 / 2009	632.329,62			
	TOTALI	**632.329,62**			

PAGAMENTI IN CONTO COMPETENZA E IN CONTO RESIDUI	RESIDUI ELIMINATI PER REISCRIZIONE	INSUSSISTENZA O PRESCRIZIONE	ECONOMIA VINCOLATA	PERENZIONE	REISCRIZIONE DI RESIDUI DI STANZIAMENTO	RESIDUI DA RIPORTARE PROVENIENTI DALL'ESERCIZIO DI COM.ZA E PRECEDENTI PROPRI	DI STANZIAMENTO
€	€	€	€	€	€	€	€
0,00						0,00	0,00
201.683,33	0,00	0,00	0,00	0,00		616.303,24	
0,00	0,00	0,00	0,00	0,00		657.158,77	
104.207,53	0,00	0,00	0,00	0,00		33.406,47	
0,00	0,00	0,00	0,00	0,00		2.306.785,73	
396.361,80	0,00	0,00	0,00	0,00		247.726,13	
702.252,66	**0,00**	**0,00**	**0,00**	**0,00**		**3.861.380,34**	
0,00						0,00	0,00
0,00	0,00	0,00	0,00	0,00		74.507,33	
0,00	**0,00**	**0,00**	**0,00**	**0,00**		**74.507,33**	
0,00						0,00	0,00
145.913,92	0,00	0,00	0,00	0,00		486.415,70	
145.913,92	**0,00**	**0,00**	**0,00**	**0,00**		**486.415,70**	

R E G I O N E P U G L I A CONTO DEL BILANCIO ESERCIZIO FINANZIARIO 2010 - SPESE -

NUMERO	DESCRIZIONE CAPITOLI	RESIDUI ACCERTATI INIZIO ESERCIZIO €	STANZIAMENTI DEFINITIVI DI COMPETENZA €	STANZIAMENTI DEFINITIVI DI CASSA €	IMPEGNI ASSUNTI NELL'ESERCIZIO €
6.3.5	(22 02 02) [04 07 03 01] (RIS. VINCOLATE)		0,00	50.723.701,00	0,00
1141037	INTESA ISTITUZIONALE DI PROGRAMMA STATO - REGIONE PUGLIA. ACCORDO DI PROGRAMMA QUADRO SVILUPPO LOCALE . SPESE FINANZIATE DALLA DEL. CIPE N. 138/2000 - SETTORE TURISMO				
	C.E. CONNESSI: 2032373				
CAP.RESIDUI PROPRI	1141037 / 2005	25.221.681,00			
	1141037 / 2009	3.000.000,00			
	TOTALI	**28.221.681,00**			
CAP.RESIDUI DI STANZ.	1141037 / 2005	2.502.020,00			0,00
	1141037 / 2006	20.000.000,00			0,00
	TOTALI	**22.502.020,00**			**0,00**
6.3.5	(23 01 01) [04 08 07] (RIS. VINCOLATE)		0,00	10.124.698,43	0,00
1141038	INTESA ISTITUZIONALE DI PROGRAMMA STATO - REGIONE PUGLIA. ACCORDO DI PROGRAMMA QUADRO SVILUPPO LOCALE . SPESE FINANZIATE DALLA DEL. CIPE N. 138/2000 - SERVIZIO ENERGIA, RETI E INFRASTRUTTURE MATERIALI PER LO SVILUPPO.				
	C.E. CONNESSI: 2032373				
CAP.RESIDUI PROPRI	1141038 / 2006	10.124.698,43			
	TOTALI	**10.124.698,43**			

PAGAMENTI IN CONTO COMPETENZA E IN CONTO RESIDUI	RESIDUI ELIMINATI PER REISCRIZIONE	INSUSSISTENZA O PRESCRIZIONE	ECONOMIA VINCOLATA	PERENZIONE	REISCRIZIONE DI RESIDUI DI STANZIAMENTO	RESIDUI DA RIPORTARE PROVENIENTI DALL'ESERCIZIO DI COM.ZA E PRECEDENTI PROPRI	DI STANZIAMENTO
€	€	€	€	€	€	€	€
0,00						0,00	0,00
7.473.133,68	0,00	0,00	0,00	0,00		17.748.547,32	
0,00	0,00	0,00	0,00	0,00		3.000.000,00	
7.473.133,68	**0,00**	**0,00**	**0,00**	**0,00**		**20.748.547,32**	
0,00	0,00	0,00	0,00		0,00	0,00	2.502.020,00
0,00	0,00	0,00	0,00		0,00	0,00	20.000.000,00
0,00	**0,00**	**0,00**	**0,00**		**0,00**	**0,00**	**22.502.020,00**
0,00						0,00	0,00
5.281.079,53	0,00	0,00	1.134.875,16	0,00		3.708.743,74	
5.281.079,53	**0,00**	**0,00**	**1.134.875,16**	**0,00**		**3.708.743,74**	

R E G I O N E P U G L I A CONTO DEL BILANCIO ESERCIZIO FINANZIARIO 2010 - SPESE -

NUMERO	DESCRIZIONE CAPITOLI	RESIDUI ACCERTATI INIZIO ESERCIZIO €	STANZIAMENTI DEFINITIVI DI COMPETENZA €	STANZIAMENTI DEFINITIVI DI CASSA €	IMPEGNI ASSUNTI NELL'ESERCIZIO €
6.3.5 (22 02 04) [04 01 01]	(RIS. VINCOLATE)		0,00	12.634.663,70	0,00
1141042	INTESA DI PROGRAMMA STATO - REGIONE PUGLIA. ACCORDO DI PROGRAMMA QUADRO -SVILUPPO LOCALE-. ATTO INTEGRATIVO 2. SPESE FINANZIATE DALLA DEL. CIPE N. 20/04 - SERVIZIO ENERGIA, RETI E INFRASTRUTTURE MATERIALI PER LO SVILUPPO.				
	C.E. CONNESSI: 2032377				
CAP.RESIDUI PROPRI	1141042 / 2007	2.263.873,69			
	1141042 / 2008	9.534.170,82			
	TOTALI	**11.798.044,51**			
CAP.RESIDUI DI STANZ.	1141042 / 2006	836.619,19			0,00
	TOTALI	**836.619,19**			**0,00**
6.3.5 (22 02 04) [04 02 01 04]	(RIS. VINCOLATE)		0,00	2.282.250,00	0,00
1141051	INTESA ISTITUZIONALE DI PROGRAMMA STATO - REGIONE PUGLIA. ACCORDO DI PROGRAMMA QUADRO SVILUPPO LOCALE . III ATTO INTEGRATIVO. SPESE FINANZIATE DALLA DEL. CIPE N. 35/2005 - SETTORE AGRICOLTURA.				
	C.E. CONNESSI: 2032378				
CAP.RESIDUI PROPRI	1141051 / 2008	2.282.250,00			
	TOTALI	**2.282.250,00**			
6.3.5 (22 02 04) [04 04 02 03]	(RIS. VINCOLATE)		0,00	7.120.978,68	0,00
1141058	INTESA ISTITUZIONALE DI PROGRAMMA STATO - REGIONE PUGLIA. ACCORDO DI PROGRAMMA QUADRO SVILUPPO LOCALE . III ATTO INTEGRATIVO. SPESE FINANZIATE DALLA DEL. CIPE N. 35/2005 - SERVIZIO ENERGIA, RETI E INFRASTRUTTURE MATERIALI PER LO SVILUPPO.				
	C.E. CONNESSI: 2032378				
CAP.RESIDUI PROPRI	1141058 / 2007	7.120.978,68			
	TOTALI	**7.120.978,68**			

PAGAMENTI IN CONTO COMPETENZA E IN CONTO RESIDUI €	RESIDUI ELIMINATI PER REISCRIZIONE €	INSUSSISTENZA O PRESCRIZIONE €	ECONOMIA VINCOLATA €	PERENZIONE €	REISCRIZIONE DI RESIDUI DI STANZIAMENTO €	RESIDUI DA RIPORTARE PROVENIENTI DALL'ESERCIZIO DI COM.ZA E PRECEDENTI PROPRI €	DI STANZIAMENTO €
0,00						0,00	0,00
0,00	0,00	0,00	0,00	0,00		2.263.873,69	
5.460.800,00	0,00	0,00	0,00	0,00		4.073.370,82	
5.460.800,00	**0,00**	**0,00**	**0,00**	**0,00**		**6.337.244,51**	
0,00	0,00	0,00	0,00		0,00	0,00	836.619,19
0,00	**0,00**	**0,00**	**0,00**		**0,00**	**0,00**	**836.619,19**
0,00						0,00	0,00
0,00	0,00	0,00	0,00	0,00		2.282.250,00	
0,00	**0,00**	**0,00**	**0,00**	**0,00**		**2.282.250,00**	
0,00						0,00	0,00
652.422,20	0,00	0,00	0,00	0,00		6.468.556,48	
652.422,20	**0,00**	**0,00**	**0,00**	**0,00**		**6.468.556,48**	

R E G I O N E P U G L I A CONTO DEL BILANCIO ESERCIZIO FINANZIARIO 2010 - SPESE -

NUMERO	DESCRIZIONE CAPITOLI	RESIDUI ACCERTATI INIZIO ESERCIZIO €	STANZIAMENTI DEFINITIVI DI COMPETENZA €	STANZIAMENTI DEFINITIVI DI CASSA €	IMPEGNI ASSUNTI NELL'ESERCIZIO €
6.3.5 (23 01 01) [04 04 02 03]	(RIS. VINCOLATE)		0,00	7.006.102,81	0,00
1141059	INTESA ISTITUZIONALE DI PROGRAMMA STATO - REGIONE PUGLIA. ACCORDO DI PROGRAMMA QUADRO SVILUPPO LOCALE . SPESE FINANZIATE DALLA DEL. CIPE N. 20/2004 - SERVIZIO ENERGIA, RETI E INFRASTRUTTURE MATERIALI PER LO SVILUPPO.				
	C.E. CONNESSI: 2032333				
CAP.RESIDUI PROPRI	1141059 / 2007	7.006.102,81			
	TOTALI	**7.006.102,81**			
6.3.5 (22 02 02) [04 04 02 05]	(RIS. VINCOLATE)		7.788.969,00	53.171.881,17	7.788.969,00
1141060	INTESA ISTITUZIONALE DI PROGRAMMA STATO - REGIONE PUGLIA. ACCORDO DI PROGRAMMA QUADRO SVILUPPO LOCALE . IV ATTO INTEGRATIVO. ENTRATE DALLO STATO PER ASSEGNAZIONI DI CUI ALLA DEL. CIPE N. 3/06 - SERVIZIO ENERGIA, RETI E INFRASTRUTTURE MATERIALI PER LO SVILUPPO.				
	C.E. CONNESSI: 2055354				
CAP.RESIDUI PROPRI	1141060 / 2009	42.782.912,17			
	TOTALI	**42.782.912,17**			
CAP.RESIDUI DI STANZ.	1141060 / 2008	2.600.000,00			0,00
	TOTALI	**2.600.000,00**			**0,00**
6.3.5 (06 02) [04 06 01]	(RIS. VINCOLATE)		0,00	1.349.628,99	0,00
1141103	SPESE PER L'ATTUAZIONEDELL'APQ IN MATERIA DI E-GOVERNMENT E SOCIETÀ DELL'INFORMAZIONE NELLA REGIONE PUGLIA -I° ATTO INTEGRATIVO- FONDI UMTS - LINEA 1, II FASE E-GOVERNMENT - PROGETTO ICAR. SETTORE POLITICHE COMUNITARIE.				
	C.E. CONNESSI: 2055343				
CAP.RESIDUI PROPRI	1141103 / 2006	1.349.628,99			
	TOTALI	**1.349.628,99**			

PAGAMENTI IN CONTO COMPETENZA E IN CONTO RESIDUI	RESIDUI ELIMINATI PER REISCRIZIONE	INSUSSISTENZA O PRESCRIZIONE	ECONOMIA VINCOLATA	PERENZIONE	REISCRIZIONE DI RESIDUI DI STANZIAMENTO	RESIDUI DA RIPORTARE PROVENIENTI DALL'ESERCIZIO DI COM.ZA E PRECEDENTI PROPRI	DI STANZIAMENTO
€	€	€	€	€	€	€	€
0,00						0,00	0,00
2.444.470,03	0,00	0,00	0,00	0,00		4.561.632,78	
2.444.470,03	**0,00**	**0,00**	**0,00**	**0,00**		**4.561.632,78**	
296.700,00						7.492.269,00	0,00
12.790.556,57	0,00	0,00	7.788.969,00	0,00		22.203.386,60	
12.790.556,57	**0,00**	**0,00**	**7.788.969,00**	**0,00**		**22.203.386,60**	
0,00	0,00	0,00	0,00		0,00	0,00	2.600.000,00
0,00	**0,00**	**0,00**	**0,00**		**0,00**	**0,00**	**2.600.000,00**
0,00						0,00	0,00
908.371,62	0,00	0,00	0,00	0,00		441.257,37	
908.371,62	**0,00**	**0,00**	**0,00**	**0,00**		**441.257,37**	

R E G I O N E P U G L I A CONTO DEL BILANCIO ESERCIZIO FINANZIARIO 2010 - SPESE -

NUMERO	DESCRIZIONE CAPITOLI	RESIDUI ACCERTATI INIZIO ESERCIZIO €	STANZIAMENTI DEFINITIVI DI COMPETENZA €	STANZIAMENTI DEFINITIVI DI CASSA €	IMPEGNI ASSUNTI NELL'ESERCIZIO €
6.3.5 (21 01 09) [04 06 01 01]	(RIS. VINCOLATE)		0,00	340.000,00	0,00
1141104	SPESE PER L'ATTUAZIONE DEL PROGETTO PER LO SVILUPPO DEI SERVIZI DI E-GOVERNMENTSULLA PIATTAFORMA DIGITALE TERRESTRE - PUGLIATGOV- LEGGE 3/2003 ART.27.				
	C.E. CONNESSI: 2033419				
CAP.RESIDUI PROPRI	1141104 / 2008	340.000,00			
	TOTALI	340.000,00			
6.3.5 (04 02 03) [07 06 01 91]	(RIS. VINCOLATE)		0,00	334.000,00	0,00
1141201	NTESA ISTITUZIONALE DI PROGRAMMA STATO - REGIONE PUGLIA. ACCORDO DI PROGRAMMA QUADRO E-GOVERNMENT E SOCIETÀ DELL'INFORMAZIONE - ATTO INTEGRATIVO II. SPESE FINANZIATE DALLA DELIBERA CIPE N. 35/2005. SETTORE PROGRAMMAZIONE E GESTIONE SANITARIA.				
	C.E. CONNESSI: 2055346				
CAP.RESIDUI PROPRI	1141201 / 2007	334.000,00			
	TOTALI	334.000,00			
6.3.5 (04 02 02) [10 09 01 91]	(RIS. VINCOLATE)		0,00	2.383.250,62	0,00
1141902	SPESE PER L'ATTUAZIONEDELL'APQ IN MATERIA DI E-GOVERNMENT E SOCIETÀ DELL'INFORMAZIONE NELLA REGIONE PUGLIA I° ATTO INTEGRATIVO- PROGETTI FINANZIATI CON DELIBERA CIPE N. 20/2004 (QUOTA E.4 REGIONE DEL MEZZOGIORNO . SETTORE SERVIZI SOCIALI.				
	C.E. CONNESSI: 2055344				
CAP.RESIDUI PROPRI	1141902 / 2007	1,50			
	1141902 / 2008	1.409.115,12			
	1141902 / 2009	974.134,00			
	TOTALI	2.383.250,62			

PAGAMENTI IN CONTO COMPETENZA E IN CONTO RESIDUI	RESIDUI ELIMINATI PER REISCRIZIONE	INSUSSISTENZA O PRESCRIZIONE	ECONOMIA VINCOLATA	PERENZIONE	REISCRIZIONE DI RESIDUI DI STANZIAMENTO	RESIDUI DA RIPORTARE PROVENIENTI DALL'ESERCIZIO DI COM.ZA E PRECEDENTI PROPRI	DI STANZIAMENTO
€	€	€	€	€	€	€	€
0,00						0,00	0,00
0,00	0,00	0,00	0,00	0,00		340.000,00	
0,00	**0,00**	**0,00**	**0,00**	**0,00**		**340.000,00**	
0,00						0,00	0,00
0,00	0,00	0,00	0,00	0,00		334.000,00	
0,00	**0,00**	**0,00**	**0,00**	**0,00**		**334.000,00**	
0,00						0,00	0,00
0,00	0,00	0,00	0,00	0,00		1,50	
1.165.129,00	0,00	0,00	0,00	0,00		243.986,12	
24.963,78	0,00	0,00	0,00	0,00		949.170,22	
1.190.092,78	**0,00**	**0,00**	**0,00**	**0,00**		**1.193.157,84**	

R E G I O N E P U G L I A CONTO DEL BILANCIO ESERCIZIO FINANZIARIO 2010 - SPESE -

NUMERO	DESCRIZIONE CAPITOLI	RESIDUI ACCERTATI INIZIO ESERCIZIO €	STANZIAMENTI DEFINITIVI DI COMPETENZA €	STANZIAMENTI DEFINITIVI DI CASSA €	IMPEGNI ASSUNTI NELL'ESERCIZIO €
6.3.5 (22 02 02) [04 06 01 02]	(RIS. VINCOLATE)		0,00	3.571.900,80	0,00
1142001	FONDO PER LE AREE SOTTOUTILIZZATE (F.A.S.). PREMIALITA' REGIONALE DEL. CIPE N. 20/04 PUNTO 1.2 LETTERA B). SPESE PER L'AMBITO DI INTERVENTO -DIFFUSIONE DELLA SOCIETA' DELL'INFORMAZIONE-.				
	C.E. CONNESSI: 2032403				
CAP.RESIDUI PROPRI	1142001 / 2008	1.566.243,80			
	TOTALI	**1.566.243,80**			
CAP.RESIDUI DI STANZ.	1142001 / 2008	2.005.657,00			0,00
	TOTALI	**2.005.657,00**			**0,00**
6.3.5 (22 02 02) [05 05 01 51]	(RIS. VINCOLATE)		0,00	2.923.958,20	0,00
1142002	FONDO PER LE AREE SOTTOUTILIZZATE (F.A.S.). PREMIALITA' REGIONALE DEL. CIPE N. 20/04 PUNTO 1.2 LETTERA B). SPESE PER L'AMBITO DI INTERVENTO -ATTUAZIONE RETE ECOLOGICA REGIONALE-.				
	C.E. CONNESSI: 2032403				
CAP.RESIDUI PROPRI	1142002 / 2008	2.923.958,20			
	TOTALI	**2.923.958,20**			
6.3.5 (22 02 02) [06 02 01 01]	(RIS. VINCOLATE)		0,00	1.153.693,99	0,00
1142003	FONDO PER LE AREE SOTTOUTILIZZATE (F.A.S.). PREMIALITA' REGIONALE DEL. CIPE N. 20/04 PUNTO 1.2 LETTERA B). SPESE PER L'AMBITO DI INTERVENTO -QUALIFICAZIONE AMBIENTALE DELLE AREE URBANE-.				
	C.E. CONNESSI: 2032403				
CAP.RESIDUI PROPRI	1142003 / 2008	1.153.693,99			
	TOTALI	**1.153.693,99**			

PAGAMENTI IN CONTO COMPETENZA E IN CONTO RESIDUI €	RESIDUI ELIMINATI PER REISCRIZIONE €	INSUSSISTENZA O PRESCRIZIONE €	ECONOMIA VINCOLATA €	PERENZIONE €	REISCRIZIONE DI RESIDUI DI STANZIAMENTO €	RESIDUI DA RIPORTARE PROVENIENTI DALL'ESERCIZIO DI COM.ZA E PRECEDENTI PROPRI €	DI STANZIAMENTO €
0,00						0,00	0,00
215.470,38	0,00	0,00	0,00	0,00		1.350.773,42	
215.470,38	**0,00**	**0,00**	**0,00**	**0,00**		**1.350.773,42**	
0,00	0,00	0,00	0,00		0,00	0,00	2.005.657,00
0,00	**0,00**	**0,00**	**0,00**		**0,00**	**0,00**	**2.005.657,00**
0,00						0,00	0,00
649.946,23	0,00	0,00	0,00	0,00		2.274.011,97	
649.946,23	**0,00**	**0,00**	**0,00**	**0,00**		**2.274.011,97**	
0,00						0,00	0,00
230.920,64	0,00	0,00	0,00	0,00		922.773,35	
230.920,64	**0,00**	**0,00**	**0,00**	**0,00**		**922.773,35**	

R E G I O N E P U G L I A CONTO DEL BILANCIO ESERCIZIO FINANZIARIO 2010 - SPESE -

NUMERO	DESCRIZIONE CAPITOLI	RESIDUI ACCERTATI INIZIO ESERCIZIO €	STANZIAMENTI DEFINITIVI DI COMPETENZA €	STANZIAMENTI DEFINITIVI DI CASSA €	IMPEGNI ASSUNTI NELL'ESERCIZIO €
6.3.5 (22 02 02) [05 01 01]	(RIS. VINCOLATE)		0,00	4.000.000,00	0,00
1142004	FONDO PER LE AREE SOTTOUTILIZZATE (F.A.S.). PREMIALITA' REGIONALE DEL. CIPE N. 20/04 PUNTO 1.2 LETTERA B). SPESE PER L'AMBITO DI INTERVENTO -GESTIONE RIFIUTI-.				
	C.E. CONNESSI: 2032403				
CAP.RESIDUI PROPRI	1142004 / 2008	4.000.000,00			
	TOTALI	**4.000.000,00**			
6.3.5 (22 02 02) [04 09 01]	(RIS. VINCOLATE)		0,00	96.650,00	0,00
1142005	FONDO PER LE AREE SOTTOSVILUPPATE (F.A.S,). PREMIALITA' DELIBERA CIPE 20/2004 PUNTO 1.2 LETTERA A). SPESE FINANZIATE DALLA DELIBERA CIPE N. 162/2006.				
	C.E. CONNESSI: 2058001				
CAP.RESIDUI DI STANZ.	1142005 / 2008	96.650,00			41.777,72
	TOTALI	**96.650,00**			**41.777,72**
6.3.5 (22 02 02) [04 09 01]	(RIS. VINCOLATE)		158.739,47	1.023.239,47	158.739,47
1142006	FONDO PER LE AREE SOTTOSVILUPPATE (F.A.S,). PREMIALITA' DELIBERA CIPE 20/2004 PUNTO 1.2 LETTERA A). SPESE FINANZIATE DALLA DELIBERA CIPE N. 44/2007.				
	C.E. CONNESSI: 2058002				
CAP.RESIDUI PROPRI	1142006 / 2009	863.800,00			
	TOTALI	**863.800,00**			
CAP.RESIDUI DI STANZ.	1142006 / 2008	700,00			0,00
	TOTALI	**700,00**			**0,00**

PAGAMENTI IN CONTO COMPETENZA E IN CONTO RESIDUI	RESIDUI ELIMINATI PER REISCRIZIONE	INSUSSISTENZA O PRESCRIZIONE	ECONOMIA VINCOLATA	PERENZIONE	REISCRIZIONE DI RESIDUI DI STANZIAMENTO	RESIDUI DA RIPORTARE PROVENIENTI DALL'ESERCIZIO DI COM.ZA E PRECEDENTI PROPRI	DI STANZIAMENTO
€	€	€	€	€	€	€	€
0,00						0,00	0,00
146.061,00	0,00	0,00	0,00	0,00		3.853.939,00	
146.061,00	**0,00**	**0,00**	**0,00**	**0,00**		**3.853.939,00**	
0,00						0,00	0,00
26.777,72	0,00	0,00	0,00		0,00	15.000,00	54.872,28
26.777,72	**0,00**	**0,00**	**0,00**		**0,00**	**15.000,00**	**54.872,28**
0,00						158.739,47	0,00
64.713,16	0,00	0,00	659.376,00	0,00		139.710,84	
64.713,16	**0,00**	**0,00**	**659.376,00**	**0,00**		**139.710,84**	
0,00	0,00	0,00	0,00		0,00	0,00	700,00
0,00	**0,00**	**0,00**	**0,00**		**0,00**	**0,00**	**700,00**

R E G I O N E P U G L I A CONTO DEL BILANCIO ESERCIZIO FINANZIARIO 2010 - SPESE -

NUMERO	DESCRIZIONE CAPITOLI	RESIDUI ACCERTATI INIZIO ESERCIZIO €	STANZIAMENTI DEFINITIVI DI COMPETENZA €	STANZIAMENTI DEFINITIVI DI CASSA €	IMPEGNI ASSUNTI NELL'ESERCIZIO €
6.3.5 (21 01 09) [04 09 01]	(RIS. VINCOLATE)		0,00	340.480,00	0,00
1142007	FONDO PER LE AREE SOTTOSVILUPPATE. PREMIALITA' DELIBERA CIPE N. 17/03 PUNTO 1.2.4 LETTERA A). SPESE PER ASSISTENZA TECNICA E MONITORAGGIO DEGLI ACCORDI DI PROGRAMMA QUADRO				
	C.E. CONNESSI: 2032392				
CAP.RESIDUI DI STANZ.	1142007 / 2009	340.480,00			0,00
	TOTALI	**340.480,00**			**0,00**
6.3.5 (23 01 01) [04 05 01 02]	(RIS. VINCOLATE)		5.260.055,03	558.992.483,53	5.003.465,25
1142008	ACCORDO DI PROGRAMMA QUADRO - TRASPORTI E VIABILITÀ DEL 31/03/2003. ACCORDO AGGIUNTIVO 2004 DELIBERE CIPE NN. 142/99, 84/2000, 138/2000, 130/03 E 20/04 E DGR 1750 DEL 19/11/2004. COFINANZIAMENTO REGIONALE ASSE VI P.O. FESR 2007-2013.				
	C.E. CONNESSI: 2055308				
CAP.RESIDUI PROPRI	1142008 / 2006	90.440.873,43			
	1142008 / 2007	40.391.235,82			
	1142008 / 2008	150.951.697,72			
	1142008 / 2009	271.948.621,53			
	TOTALI	**553.732.428,50**			
6.3.5 (22 02 02) [05 02 01 01]	(RIS. VINCOLATE)		0,00	0,00	0,00
1142010	DELIB. CIPE N. 36 DEL 3/05/2002. QUOTA PARTE DEI FONDI ASSEGNATI PER INTERVENTI URGENTI A STRALCIO NEL SETTORE DEL CICLO INTEGRATO DELL'ACQUA				
	C.E. CONNESSI: 2032390				

PAGAMENTI IN CONTO COMPETENZA E IN CONTO RESIDUI	RESIDUI ELIMINATI PER REISCRIZIONE	INSUSSISTENZA O PRESCRIZIONE	ECONOMIA VINCOLATA	PERENZIONE	REISCRIZIONE DI RESIDUI DI STANZIAMENTO	RESIDUI DA RIPORTARE PROVENIENTI DALL'ESERCIZIO DI COM.ZA E PRECEDENTI PROPRI	DI STANZIAMENTO
€	€	€	€	€	€	€	€
0,00						0,00	0,00
0,00	0,00	0,00	0,00		0,00	0,00	340.480,00
0,00	**0,00**	**0,00**	**0,00**		**0,00**	**0,00**	**340.480,00**
0,00						5.003.465,25	256.589,78
18.097.366,55	0,00	0,00	18.828.841,46	0,00		53.514.665,42	
3.943.714,34	0,00	0,00	849.305,50	0,00		35.598.215,98	
28.882.313,25	0,00	0,00	0,00	0,00		122.069.384,47	
16.883.212,34	0,00	0,00	0,00	0,00		255.065.409,19	
67.806.606,48	**0,00**	**0,00**	**19.678.146,96**	**0,00**		**466.247.675,06**	
0,00						0,00	0,00

R E G I O N E P U G L I A CONTO DEL BILANCIO ESERCIZIO FINANZIARIO 2010 - SPESE -

NUMERO	DESCRIZIONE CAPITOLI	RESIDUI ACCERTATI INIZIO ESERCIZIO €	STANZIAMENTI DEFINITIVI DI COMPETENZA €	STANZIAMENTI DEFINITIVI DI CASSA €	IMPEGNI ASSUNTI NELL'ESERCIZIO €
6.3.5	(22 02 02) [08 02 01 02] (RIS. VINCOLATE)		1.900.000,00	9.797.261,75	1.900.000,00
1143015	INTESA ISTITUZIONALE DI PROGRAMMA STATO-REGIONE PUGLIA ACCORDO DI PROGRAMMA QUADRO BENI CULTURALI - SPESE FINANZIATE DALLA DELIB. CIPE N. 142/99. COFINANZIAMENTO REGIONALE ASSE IV P.O. FESR 2007-2013.				
	C.E. CONNESSI: 2032381				
CAP.RESIDUI PROPRI	1143015 / 2004	873.819,44			
	1143015 / 2005	1.112.509,42			
	1143015 / 2006	115.918,69			
	1143015 / 2007	5.325.957,06			
	1143015 / 2008	469.057,14			
	TOTALI	**7.897.261,75**			
6.3.5	(22 02 02) [08 02 01 02] (RIS. VINCOLATE)		3.140.512,94	7.722.059,93	3.140.512,94
1143025	INTESA ISTITUZIONALE DI PROGRAMMA STATO-REGIONE PUGLIA ACCORDO DI PROGRAMMA QUADRO BENI CULTURALI - SPESE FINANZIATE DALLA DELIB. CIPE N. 84/00. COFINANZIAMENTO REGIONALE ASSE IV P.O. FESR 2007-2013.				
	C.E. CONNESSI: 2032382				
CAP.RESIDUI PROPRI	1143025 / 2004	1.865.264,28			
	1143025 / 2005	270.631,77			
	1143025 / 2006	231.036,24			
	1143025 / 2009	2.214.614,70			
	TOTALI	**4.581.546,99**			

PAGAMENTI IN CONTO COMPETENZA E IN CONTO RESIDUI	RESIDUI ELIMINATI PER REISCRIZIONE	INSUSSISTENZA O PRESCRIZIONE	ECONOMIA VINCOLATA	PERENZIONE	REISCRIZIONE DI RESIDUI DI STANZIAMENTO	RESIDUI DA RIPORTARE PROVENIENTI DALL'ESERCIZIO DI COM.ZA E PRECEDENTI PROPRI	DI STANZIAMENTO
€	€	€	€	€	€	€	€
0,00						1.900.000,00	0,00
0,00	0,00	0,00	0,00	0,00		873.819,44	
33.243,97	0,00	0,04	1.513,13	0,00		1.077.752,28	
0,00	0,00	0,00	0,00	0,00		115.918,69	
1.796.476,75	0,00	0,00	0,00	0,00		3.529.480,31	
450.057,14	0,00	0,00	0,00	0,00		19.000,00	
2.279.777,86	**0,00**	**0,04**	**1.513,13**	**0,00**		**5.615.970,72**	
90.000,00						3.050.512,94	0,00
868.194,19	0,00	0,00	0,00	0,00		997.070,09	
232.988,98	0,00	0,00	1.050,54	0,00		36.592,25	
98.155,57	0,00	0,00	1.474,37	0,00		131.406,30	
0,00	0,00	0,00	0,00	0,00		2.214.614,70	
1.199.338,74	**0,00**	**0,00**	**2.524,91**	**0,00**		**3.379.683,34**	

R E G I O N E P U G L I A CONTO DEL BILANCIO ESERCIZIO FINANZIARIO 2010 - SPESE -

NUMERO	DESCRIZIONE CAPITOLI	RESIDUI ACCERTATI INIZIO ESERCIZIO €	STANZIAMENTI DEFINITIVI DI COMPETENZA €	STANZIAMENTI DEFINITIVI DI CASSA €	IMPEGNI ASSUNTI NELL'ESERCIZIO €
6.3.5 (22 02 02) [08 02 01 02]	(RIS. VINCOLATE)		0,00	8.357.419,55	0,00
1143035	INTESA ISTITUZIONALE DI PROGRAMMA STATO-REGIONE PUGLIA ACCORDO DI PROGRAMMA QUADRO BENI CULTURALI - SPESE FINANZIATE DALLA DELIB. CIPE N. 138/00. COFINANZIAMENTO REGIONALE ASSE IV P.O. FESR 2007-2013.				
	C.E. CONNESSI: 2032383				
CAP.RESIDUI PROPRI	1143035 / 2004	4.198.549,76			
	1143035 / 2005	2.880.226,65			
	1143035 / 2006	825.814,98			
	1143035 / 2008	267.442,86			
	1143035 / 2009	185.385,30			
	TOTALI	**8.357.419,55**			
6.3.5 (22 02 02) [08 02 01 02]	(RIS. VINCOLATE)		0,00	12.077.781,54	0,00
1143045	INTESA ISTITUZIONALE DI PROGRAMMA STATO-REGIONE PUGLIA ACCORDO DI PROGRAMMA QUADRO BENI CULTURALI - ATTO INTEGRATIVO - SPESE FINANZIATE DALLA DELIB. CIPE N. 17/03.				
	C.E. CONNESSI: 2053411				
CAP.RESIDUI PROPRI	1143045 / 2005	11.924.048,63			
	1143045 / 2007	153.732,91			
	TOTALI	**12.077.781,54**			

PAGAMENTI IN CONTO COMPETENZA E IN CONTO RESIDUI	RESIDUI ELIMINATI PER REISCRIZIONE	INSUSSISTENZA O PRESCRIZIONE	ECONOMIA VINCOLATA	PERENZIONE	REISCRIZIONE DI RESIDUI DI STANZIAMENTO	RESIDUI DA RIPORTARE PROVENIENTI DALL'ESERCIZIO DI COM.ZA E PRECEDENTI PROPRI	DI STANZIAMENTO
€	€	€	€	€	€	€	€
0,00						0,00	0,00
316.746,19	0,00	0,01	101.339,06	0,00		3.780.464,50	
68.336,56	0,00	0,00	0,00	0,00		2.811.890,09	
640.776,00	0,00	0,00	0,00	0,00		185.038,98	
199.942,86	0,00	0,00	0,00	0,00		67.500,00	
0,00	0,00	0,00	0,00	0,00		185.385,30	
1.225.801,61	**0,00**	**0,01**	**101.339,06**	**0,00**		**7.030.278,87**	
0,00						0,00	0,00
4.531.876,18	0,00	0,23	454.127,81	0,00		6.938.044,41	
0,00	0,00	0,00	0,00	0,00		153.732,91	
4.531.876,18	**0,00**	**0,23**	**454.127,81**	**0,00**		**7.091.777,32**	

R E G I O N E P U G L I A CONTO DEL BILANCIO ESERCIZIO FINANZIARIO 2010 - SPESE -

NUMERO	DESCRIZIONE CAPITOLI	RESIDUI ACCERTATI INIZIO ESERCIZIO €	STANZIAMENTI DEFINITIVI DI COMPETENZA €	STANZIAMENTI DEFINITIVI DI CASSA €	IMPEGNI ASSUNTI NELL'ESERCIZIO €
6.3.5	(22 02 02) [08 02 01 02] (RIS. VINCOLATE)		0,00	1.047.355,75	0,00
1143055	INTESA ISTITUZIONALE DI PROGRAMMA STATO-REGIONE PUGLIA. ACCORDO DI PROGRAMMA QUADRO BENI ED ATTIVITA' CULTURALI . ATTO INTEGRATIVO 2. SPESE FINANZIATE DALLO STATO PER ASSEGNAZIONI DI CUI ALLA DEL. CIPE N. 20/04. SETTOTE BENI CULTURALI.				
	C.E. CONNESSI: 2032384				
CAP.RESIDUI PROPRI	1143055 / 2006	31.052,04			
	1143055 / 2007	847.290,09			
	1143055 / 2008	109.657,69			
	TOTALI	**987.999,82**			
CAP.RESIDUI DI STANZ.	1143055 / 2006	59.355,93			0,00
	TOTALI	**59.355,93**			**0,00**
6.3.5	(24 01) [06 02 01 01] (RIS. VINCOLATE)		0,00	574.225,14	0,00
1143065	INTESA ISTITUZIONALE DI PROGRAMMA STATO-REGIONE PUGLIA. ACCORDO DI PROGRAMMA QUADRO BENI ED ATTIVITA' CULTURALI . ATTO INTEGRATIVO 2. SPESE FINANZIATE DALLO STATO PER ASSEGNAZIONI DI CUI ALLA DEL. CIPE N. 20/04. SETTORE ASSETTO DEL TERRITORIO.				
	C.E. CONNESSI: 2032384				
CAP.RESIDUI PROPRI	1143065 / 2007	574.225,14			
	TOTALI	**574.225,14**			

PAGAMENTI IN CONTO COMPETENZA E IN CONTO RESIDUI	RESIDUI ELIMINATI PER REISCRIZIONE	INSUSSISTENZA O PRESCRIZIONE	ECONOMIA VINCOLATA	PERENZIONE	REISCRIZIONE DI RESIDUI DI STANZIAMENTO	RESIDUI DA RIPORTARE PROVENIENTI DALL'ESERCIZIO DI COM.ZA E PRECEDENTI PROPRI	DI STANZIAMENTO
€	€	€	€	€	€	€	€
0,00						0,00	0,00
31.052,04	0,00	0,00	0,00	0,00		0,00	
73.430,37	0,00	0,00	4.454,63	0,00		769.405,09	
87.271,05	0,00	0,00	228,95	0,00		22.157,69	
191.753,46	**0,00**	**0,00**	**4.683,58**	**0,00**		**791.562,78**	
0,00	0,00	0,00	0,00		0,00	0,00	59.355,93
0,00	**0,00**	**0,00**	**0,00**		**0,00**	**0,00**	**59.355,93**
0,00						0,00	0,00
232.906,07	0,00	0,00	0,00	0,00		341.319,07	
232.906,07	**0,00**	**0,00**	**0,00**	**0,00**		**341.319,07**	

R E G I O N E P U G L I A CONTO DEL BILANCIO ESERCIZIO FINANZIARIO 2010 - SPESE -

NUMERO	DESCRIZIONE CAPITOLI	RESIDUI ACCERTATI INIZIO ESERCIZIO €	STANZIAMENTI DEFINITIVI DI COMPETENZA €	STANZIAMENTI DEFINITIVI DI CASSA €	IMPEGNI ASSUNTI NELL'ESERCIZIO €
6.3.5 (22 02 02) [08 02 01 02]	(RIS. VINCOLATE)		0,00	11.212.847,77	0,00
1143075	INTESA ISTITUZIONALE DI PROGRAMMA STATO-REGIONE PUGLIA. ACCORDO DI PROGRAMMA QUADRO BENI ED ATTIVITA' CULTURALI .III^ ATTO INTEGRATIVO . SPESE FINANZIATE D ALLA DEL. CIPE N. 35/005. SETTOTE BENI CULTURALI				
	C.E. CONNESSI: 2032385				
CAP.RESIDUI PROPRI	1143075 / 2008	7.462.847,77			
	1143075 / 2009	3.350.000,00			
	TOTALI	**10.812.847,77**			
CAP.RESIDUI DI STANZ.	1143075 / 2007	400.000,00			0,00
	TOTALI	**400.000,00**			**0,00**
6.3.5 (22 02 02) [08 02 01 01]	(RIS. VINCOLATE)		0,00	18.697.482,34	0,00
1143076	INTESA ISTITUZIONALE DI PROGRAMMA STATO-REGIONE PUGLIA. ACCORDO DI PROGRAMMA QUADRO -BENI CULTURALI-. IV ATTO INTEGRATIVO. SPESE FINANZIATE DALLA DELIBERA CIPE N. 3/2006. SETTORE BENI CULTURALI.				
	C.E. CONNESSI: 2032387				
CAP.RESIDUI PROPRI	1143076 / 2009	18.364.004,17			
	TOTALI	**18.364.004,17**			
CAP.RESIDUI DI STANZ.	1143076 / 2008	333.478,17			0,00
	TOTALI	**333.478,17**			**0,00**

PAGAMENTI IN CONTO COMPETENZA E IN CONTO RESIDUI	RESIDUI ELIMINATI PER REISCRIZIONE	INSUSSISTENZA O PRESCRIZIONE	ECONOMIA VINCOLATA	PERENZIONE	REISCRIZIONE DI RESIDUI DI STANZIAMENTO	RESIDUI DA RIPORTARE PROVENIENTI DALL'ESERCIZIO DI COM.ZA E PRECEDENTI PROPRI	DI STANZIAMENTO
€	€	€	€	€	€	€	€
0,00						0,00	0,00
1.175.217,22	0,00	0,00	431.677,21	0,00		5.855.953,34	
157.084,00	0,00	0,00	0,00	0,00		3.192.916,00	
1.332.301,22	**0,00**	**0,00**	**431.677,21**	**0,00**		**9.048.869,34**	
0,00	0,00	0,00	0,00		0,00	0,00	400.000,00
0,00	**0,00**	**0,00**	**0,00**		**0,00**	**0,00**	**400.000,00**
0,00						0,00	0,00
3.690.493,74	0,00	0,00	738.253,83	0,00		13.935.256,60	
3.690.493,74	**0,00**	**0,00**	**738.253,83**	**0,00**		**13.935.256,60**	
0,00	0,00	0,00	0,00		0,00	0,00	333.478,17
0,00	**0,00**	**0,00**	**0,00**		**0,00**	**0,00**	**333.478,17**

R E G I O N E P U G L I A CONTO DEL BILANCIO ESERCIZIO FINANZIARIO 2010 - SPESE -

NUMERO	DESCRIZIONE CAPITOLI	RESIDUI ACCERTATI INIZIO ESERCIZIO €	STANZIAMENTI DEFINITIVI DI COMPETENZA €	STANZIAMENTI DEFINITIVI DI CASSA €	IMPEGNI ASSUNTI NELL'ESERCIZIO €
6.3.5 (23 01 01) [08 02 01 09] (RIS. VINCOLATE)			0,00	445.235,61	0,00
1143078	INTESA ISTITUZIONALE DI PROGRAMMA STATO-REGIONE PUGLIA. ACCORDO DI PROGRAMMA QUADRO -SVILUPPO DELL'INDUSTRIA AUDIOVISIVA NEL MEZZOGIORNO-. SPESE FINANZIATE DALLA DEL. CIPE N. 35/005 QUOTA C.3.6.				
	C.E. CONNESSI: 2055349				
CAP.RESIDUI PROPRI	1143078 / 2008	445.235,61			
	TOTALI	**445.235,61**			
6.3.5 (23 01 01) [08 02 01 09] (RIS. VINCOLATE)			0,00	472.299,70	0,00
1143079	INTESA ISTITUZIONALE DI PROGRAMMA STATO-REGIONE PUGLIA. ACCORDO DI PROGRAMMA QUADRO -SVILUPPO DELL'INDUSTRIA AUDIOVISIVA NEL MEZZOGIORNO-. SPESE FINANZIATE DALLA DEL. CIPE N. 20/2004. ATTIVITA' CULTIRALI. COFINANZIAMENTO REGIONALE ASSE IV P.O. FESR 2007-2013.				
	C.E. CONNESSI: 2032389				
CAP.RESIDUI PROPRI	1143079 / 2008	472.299,70			
	TOTALI	**472.299,70**			
6.3.5 (02 02 10) [08 02 01 07] (RIS. VINCOLATE)			0,00	1.050.000,00	0,00
1143085	ACCORDO DI PROGRAMMA QUADRO MULTIREGIONALE -SENSI CONTEMPORANEI- ATTO INTEGRATIVO REGIONE PUGLIA. . SPESE FINANZIATE D ALLA DEL. CIPE N. 35/2005 QUOTA C.3.5.1. SETTORE ATTIVITA' CULTURALI				
	C.E. CONNESSI: 2055350				
CAP.RESIDUI PROPRI	1143085 / 2009	1.050.000,00			
	TOTALI	**1.050.000,00**			

PAGAMENTI IN CONTO COMPETENZA E IN CONTO RESIDUI	RESIDUI ELIMINATI PER REISCRIZIONE	INSUSSISTENZA O PRESCRIZIONE	ECONOMIA VINCOLATA	PERENZIONE	REISCRIZIONE DI RESIDUI DI STANZIAMENTO	RESIDUI DA RIPORTARE PROVENIENTI DALL'ESERCIZIO DI COM.ZA E PRECEDENTI PROPRI	DI STANZIAMENTO
€	€	€	€	€	€	€	€
0,00						0,00	0,00
120.000,00	0,00	0,00	0,00	0,00		325.235,61	
120.000,00	**0,00**	**0,00**	**0,00**	**0,00**		**325.235,61**	
0,00						0,00	0,00
245.000,00	0,00	0,00	0,00	0,00		227.299,70	
245.000,00	**0,00**	**0,00**	**0,00**	**0,00**		**227.299,70**	
0,00						0,00	0,00
612.000,00	0,00	0,00	0,00	0,00		438.000,00	
612.000,00	**0,00**	**0,00**	**0,00**	**0,00**		**438.000,00**	

R E G I O N E P U G L I A CONTO DEL BILANCIO ESERCIZIO FINANZIARIO 2010 - SPESE -

NUMERO	DESCRIZIONE CAPITOLI	RESIDUI ACCERTATI INIZIO ESERCIZIO €	STANZIAMENTI DEFINITIVI DI COMPETENZA €	STANZIAMENTI DEFINITIVI DI CASSA €	IMPEGNI ASSUNTI NELL'ESERCIZIO €
6.3.5 (02 02 10) [08 02 01 07]	(RIS. VINCOLATE)		0,00	300.000,00	0,00
1143095	ACCORDO DI PROGRAMMA QUADRO MULTIREGIONALE -SENSI CONTEMPORANEI- ATTO INTEGRATIVO REGIONE PUGLIA. . SPESE FINANZIATE D ALLA DEL. CIPE N. 35/2005 QUOTA C.3.5.1. SETTORE BENI CULTURALI				
	C.E. CONNESSI: 2055350				
CAP.RESIDUI DI STANZ.	1143095 / 2007	300.000,00			0,00
	TOTALI	**300.000,00**			**0,00**
6.3.5 (22 02 02) [06 02 01 01]	(RIS. VINCOLATE)		0,00	8.009.456,97	0,00
1143200	INTESA ISTITUZIONALE DI PROGRAMMA STATO-REGIONE PUGLIA. ACCORDO DI PROGRAMMA QUADRO ''CITTA'' . SPESA FINANZIATA DALLA DELIBERA CIPE N. 20/04. SETTORE URBANISTICA.				
	C.E. CONNESSI: 2032379				
CAP.RESIDUI PROPRI	1143200 / 2008	3.700.771,43			
	1143200 / 2009	676.715,54			
	TOTALI	**4.377.486,97**			
CAP.RESIDUI DI STANZ.	1143200 / 2007	3.631.970,00			0,00
	TOTALI	**3.631.970,00**			**0,00**
6.3.5 (22 02 02) [06 02 01 01]	(RIS. VINCOLATE)		0,00	0,00	0,00
1143201	INTESA ISTITUZIONALE DI PROGRAMMA STATO-REGIONE PUGLIA. ACCORDO DI PROGRAMMA QUADRE "CITTA'" - I^ ATTO INTEGRATIVO. SPESE FINANZIATE DALLA DELIBERA CIPE N. 20/04. SETTORE URBANISTICA.				

PAGAMENTI IN CONTO COMPETENZA E IN CONTO RESIDUI	RESIDUI ELIMINATI PER REISCRIZIONE	INSUSSISTENZA O PRESCRIZIONE	ECONOMIA VINCOLATA	PERENZIONE	REISCRIZIONE DI RESIDUI DI STANZIAMENTO	RESIDUI DA RIPORTARE PROVENIENTI DALL'ESERCIZIO DI COM.ZA E PRECEDENTI PROPRI	DI STANZIAMENTO
€	€	€	€	€	€	€	€
0,00						0,00	0,00
0,00	0,00	0,00	0,00		0,00	0,00	300.000,00
0,00	**0,00**	**0,00**	**0,00**		**0,00**	**0,00**	**300.000,00**
0,00						0,00	0,00
1.482.904,04	0,00	0,00	0,00	0,00		2.217.867,39	
190.331,56	0,00	0,00	0,00	0,00		486.383,98	
1.673.235,60	**0,00**	**0,00**	**0,00**	**0,00**		**2.704.251,37**	
0,00	0,00	0,00	0,00		0,00	0,00	3.631.970,00
0,00	**0,00**	**0,00**	**0,00**		**0,00**	**0,00**	**3.631.970,00**
0,00						0,00	0,00

R E G I O N E P U G L I A CONTO DEL BILANCIO ESERCIZIO FINANZIARIO 2010 - SPESE -

NUMERO	DESCRIZIONE CAPITOLI	RESIDUI ACCERTATI INIZIO ESERCIZIO €	STANZIAMENTI DEFINITIVI DI COMPETENZA €	STANZIAMENTI DEFINITIVI DI CASSA €	IMPEGNI ASSUNTI NELL'ESERCIZIO €
6.3.5 (22 02 02) [06 01 01 01]	(RIS. VINCOLATE)		0,00	10.000.000,00	0,00
1143202	INTESA ISTITUZIONALE DI PROGRAMMA STATO-REGIONE PUGLIA. ACCORDO DI PROGRAMMA QUADRE "CITTA'" - I^ ATTO INTEGRATIVO. SPESE FINANZIATE DALLA DELIBERA CIPE N. 3/06 SERVIZIO URBANISTICA.				
	C.E. CONNESSI: 2051500				
CAP.RESIDUI DI STANZ.	1143202 / 2008	10.000.000,00			0,00
	TOTALI	**10.000.000,00**			**0,00**
6.3.5 (22 02 02) [04 09 01]	(RIS. VINCOLATE)		3.983.478,81	72.991.286,09	3.983.478,81
1144210	ATTUAZIONE ACCORDO DI PROGRAMMA QUADRO RISORSE IDRICHE CON LE RISORSE RIVENIENTI DA: DELIBERE CIPE NN. 36/02-142/99-84/00- FONDI MINISTERO AMBIENTE LEGGI NN. 388/00 E 448/01- MONITORAGGIO ANNUALITÀ 2001-2002 E 2004 - FONDI O.P.C.M. N. 3184 DEL 22/03/2002. COFINANZIAMENTO REGIONALE ASSE II P.O. FESR 2007-2013.				
	C.E. CONNESSI: 2059909				
CAP.RESIDUI PROPRI	1144210 / 2004	2.842.419,02			
	1144210 / 2005	8.357.773,10			
	1144210 / 2006	6.517.207,78			
	1144210 / 2007	35.244.690,52			
	1144210 / 2008	5.184.716,86			
	1144210 / 2009	10.861.000,00			
	TOTALI	**69.007.807,28**			

PAGAMENTI IN CONTO COMPETENZA E IN CONTO RESIDUI	RESIDUI ELIMINATI PER REISCRIZIONE	INSUSSISTENZA O PRESCRIZIONE	ECONOMIA VINCOLATA	PERENZIONE	REISCRIZIONE DI RESIDUI DI STANZIAMENTO	RESIDUI DA RIPORTARE PROVENIENTI DALL'ESERCIZIO DI COM.ZA E PRECEDENTI PROPRI	DI STANZIAMENTO
€	€	€	€	€	€	€	€
0,00						0,00	0,00
0,00	0,00	0,00	0,00		0,00	0,00	10.000.000,00
0,00	**0,00**	**0,00**	**0,00**		**0,00**	**0,00**	**10.000.000,00**
1.228.478,81						2.755.000,00	0,00
909.963,83	0,00	0,00	0,00	0,00		1.932.455,19	
0,00	0,00	0,00	0,00	0,00		8.357.773,10	
1.345.828,74	0,00	0,00	0,00	0,00		5.171.379,04	
7.150.028,74	0,00	0,00	0,00	0,00		28.094.661,78	
1.009.231,54	0,00	0,00	0,00	0,00		4.175.485,32	
2.165.732,88	0,00	0,00	0,00	0,00		8.695.267,12	
12.580.785,73	**0,00**	**0,00**	**0,00**	**0,00**		**56.427.021,55**	

R E G I O N E P U G L I A CONTO DEL BILANCIO ESERCIZIO FINANZIARIO 2010 - SPESE -

NUMERO	DESCRIZIONE CAPITOLI	RESIDUI ACCERTATI INIZIO ESERCIZIO €	STANZIAMENTI DEFINITIVI DI COMPETENZA €	STANZIAMENTI DEFINITIVI DI CASSA €	IMPEGNI ASSUNTI NELL'ESERCIZIO €
6.3.5 (22 02 02) [04 09 01]	(RIS. VINCOLATE)		0,00	76.112.428,45	0,00
1144220	INTESA ISTITUZIONALE DI PROGRAMMA STATO-REGIONE PUGLIA. ACCORDO DI PROGRAMMA QUADRO -TUTELA DELLE ACQUE E GESTIONE INTEGRATA DELLE RISORSE IDRICHE . I^ ATTO INTEGRATIVO . SPESE FINANZIATE DALLA DEL. CIPE N. 35/05. SETTOTE LAVORI PIBBLICI. COFINANZIAMENTO REGIONALE ASSE II P.O. FESR 2007-2013.				
	C.E. CONNESSI: 2059911				
CAP.RESIDUI PROPRI	1144220 / 2007	3.684.026,68			
	1144220 / 2008	32.529.317,24			
	1144220 / 2009	38.887.868,56			
	TOTALI	**75.101.212,48**			
CAP.RESIDUI DI STANZ.	1144220 / 2007	1.011.215,97			0,00
	TOTALI	**1.011.215,97**			**0,00**
6.3.5 (22 02 02) [06 02 01 01]	(RIS. VINCOLATE)		0,00	75.000.000,00	0,00
1144230	INTESA ISTITUZIONALE DI PROGRAMMA STATO-REGIONE PUGLIA. ACCORDO DI PROGRAMMA QUADRO "TUTELA DELLE ACQUE E GESTIONE INTEGRATA DELLE RISORSE IDRICHE". II ATTO INTEGRATIVO. SPESE FINANZIATE DALLA DELIBERA CIPE N. 3/06.				
	C.E. CONNESSI: 2059908				
CAP.RESIDUI PROPRI	1144230 / 2008	23.000.000,00			
	1144230 / 2009	4.636.000,00			
	TOTALI	**27.636.000,00**			
CAP.RESIDUI DI STANZ.	1144230 / 2008	47.364.000,00			42.135.000,00
	TOTALI	**47.364.000,00**			**42.135.000,00**

PAGAMENTI IN CONTO COMPETENZA E IN CONTO RESIDUI	RESIDUI ELIMINATI PER REISCRIZIONE	INSUSSISTENZA O PRESCRIZIONE	ECONOMIA VINCOLATA	PERENZIONE	REISCRIZIONE DI RESIDUI DI STANZIAMENTO	RESIDUI DA RIPORTARE PROVENIENTI DALL'ESERCIZIO DI COM.ZA E PRECEDENTI PROPRI	DI STANZIAMENTO
€	€	€	€	€	€	€	€
0,00						0,00	0,00
528.795,32	0,00	0,00	0,00	0,00		3.155.231,36	
18.527.144,44	0,00	0,00	0,00	0,00		14.002.172,80	
3.331.835,18	0,00	0,00	0,00	0,00		35.556.033,38	
22.387.774,94	**0,00**	**0,00**	**0,00**	**0,00**		**52.713.437,54**	
0,00	0,00	0,00	0,00		0,00	0,00	1.011.215,97
0,00	**0,00**	**0,00**	**0,00**		**0,00**	**0,00**	**1.011.215,97**
0,00						0,00	0,00
2.581.998,85	0,00	0,00	0,00	0,00		20.418.001,15	
1.097.762,21	0,00	0,00	0,00	0,00		3.538.237,79	
3.679.761,06	**0,00**	**0,00**	**0,00**	**0,00**		**23.956.238,94**	
1.884.577,45	0,00	0,00	0,00		0,00	40.250.422,55	5.229.000,00
1.884.577,45	**0,00**	**0,00**	**0,00**		**0,00**	**40.250.422,55**	**5.229.000,00**

R E G I O N E P U G L I A CONTO DEL BILANCIO ESERCIZIO FINANZIARIO 2010 - SPESE -

NUMERO	SET	UPB	DESCRIZIONE CAPITOLI	RESIDUI ACCERTATI INIZIO ESERCIZIO €	STANZIAMENTI DEFINITIVI DI COMPETENZA €	STANZIAMENTI DEFINITIVI DI CASSA €	IMPEGNI ASSUNTI NELL'ESERCIZIO €
	6.3.5	(22 01 01)	[04 06 01 01] (RIS. VINCOLATE)		230.205,03	230.205,03	230.205,03
1145041			SPESE PER L'ATTUAZIONE DELL'APQ SOCIETÀ DELL'INFORMAZIONE - DELIBERA CIPE N. 17/2003: QUOTA F. 4 REGIONI DEL MEZZOGIORNO E QUOTA E 1.1.2 PROGRAMMA PER IL SUD E NON SOLO. POLITICHE COMUNITARIE.				
			C.E. CONNESSI: 2053412 2053413				
	6.3.5	(04 01 02)	[04 06 01 01] (RIS. VINCOLATE)		0,00	0,00	0,00
1145042			SPESE PER L'ATTUAZIONE DELL'APQ SOCIETÀ DELL'INFORMAZIONE - DELIBERA CIPE N. 17/2003: QUOTA F. 4 REGIONI DEL MEZZOGIORNO E QUOTA E 1.1.2 PROGRAMMA PER IL SUD E NON SOLO. AFFARI GENERALI				
			C.E. CONNESSI: 2053412 2053413				
	6.3.5	(06 02)	[04 07 04] (RIS. VINCOLATE)		0,00	0,00	0,00
1145043			SPESE PER L'ATTUAZIONE DELL'APQ SOCIETÀ DELL'INFORMAZIONE - DELIBERA CIPE N. 17/2003: QUOTA F. 4 REGIONI DEL MEZZOGIORNO E QUOTA E 1.1.2 PROGRAMMA PER IL SUD E NON SOLO. SANITÀ				
			C.E. CONNESSI: 2053412 2053413				
	6.3.5	(06 01 02)	[04 04 02 05] (RIS. VINCOLATE)		783.050,63	783.050,63	783.050,63
1145044			SPESE PER L'ATTUAZIONE DELL'APQ SOCIETÀ DELL'INFORMAZIONE - DELIBERA CIPE N. 17/2003: QUOTA F. 4 REGIONI DEL MEZZOGIORNO E QUOTA E 1.1.2 PROGRAMMA PER IL SUD E NON SOLO - SERVIZIO ENERGIA, RETI E INFRASTRUTTURE MATERIALI PER LO SVILUPPO.				
			C.E. CONNESSI: 2053412 2053413				

PAGAMENTI IN CONTO COMPETENZA E IN CONTO RESIDUI	RESIDUI ELIMINATI PER REISCRIZIONE	INSUSSISTENZA O PRESCRIZIONE	ECONOMIA VINCOLATA	PERENZIONE	REISCRIZIONE DI RESIDUI DI STANZIAMENTO	RESIDUI DA RIPORTARE PROVENIENTI DALL'ESERCIZIO DI COM.ZA E PRECEDENTI PROPRI	DI STANZIAMENTO
€	€	€	€	€	€	€	€
230.205,03						0,00	0,00
0,00						0,00	0,00
0,00						0,00	0,00
783.050,63						0,00	0,00

R E G I O N E P U G L I A CONTO DEL BILANCIO ESERCIZIO FINANZIARIO 2010 - SPESE -

NUMERO	DESCRIZIONE CAPITOLI	RESIDUI ACCERTATI INIZIO ESERCIZIO €	STANZIAMENTI DEFINITIVI DI COMPETENZA €	STANZIAMENTI DEFINITIVI DI CASSA €	IMPEGNI ASSUNTI NELL'ESERCIZIO €
6.3.5 (22 02 02) [05 01 01 01]	(RIS. VINCOLATE)		0,00	6.139.952,51	0,00
1146031	INTESA ISTITUZIONALE DI PROGRAMMA STATO - RAGIONE PUGLIA. ACCORDO DI PROGRAMMA QUADRO TUTELA E RISANAMENTO AMBIENTALE DEL TERRITORIO DELLA REGIONE PUGLIA. DELIBERA CIPE N. 36/02.				
	C.E. CONNESSI: 2055332				
CAP.RESIDUI PROPRI	1146031 / 2005	842.219,77			
	1146031 / 2006	720.880,49			
	1146031 / 2007	108.600,10			
	1146031 / 2008	2.718.252,15			
	1146031 / 2009	1.750.000,00			
	TOTALI	**6.139.952,51**			
6.3.5 (23 01 01) [05 05 01 51]	(RIS. VINCOLATE)		0,00	32.688.012,40	0,00
1146032	INTESA ISTITUZIONALE DI PROGRAMMA STATO-REGIONE PUGLIA. ACCORDO DI PROGRAMMA QUADRO TUTELA E RISANAMENTO AMBIENTALE . ATTO INTEGRATIVO SPESE FINANZIATE DALLA DEL. CIPE N. 20/04				
	C.E. CONNESSI: 2055331				
CAP.RESIDUI PROPRI	1146032 / 2007	2.325.508,46			
	1146032 / 2008	29.960.255,86			
	TOTALI	**32.285.764,32**			
CAP.RESIDUI DI STANZ.	1146032 / 2006	402.248,08			0,00
	TOTALI	**402.248,08**			**0,00**

PAGAMENTI IN CONTO COMPETENZA E IN CONTO RESIDUI	RESIDUI ELIMINATI PER REISCRIZIONE	INSUSSISTENZA O PRESCRIZIONE	ECONOMIA VINCOLATA	PERENZIONE	REISCRIZIONE DI RESIDUI DI STANZIAMENTO	RESIDUI DA RIPORTARE PROVENIENTI DALL'ESERCIZIO DI COM.ZA E PRECEDENTI PROPRI	DI STANZIAMENTO
€	€	€	€	€	€	€	€
0,00						0,00	0,00
0,00	0,00	0,00	0,00	0,00		842.219,77	
0,00	0,00	0,00	0,00	0,00		720.880,49	
0,00	0,00	0,00	0,00	0,00		108.600,10	
1.350.000,00	0,00	0,00	0,00	0,00		1.368.252,15	
1.349.934,00	0,00	0,00	0,00	0,00		400.066,00	
2.699.934,00	**0,00**	**0,00**	**0,00**	**0,00**		**3.440.018,51**	
0,00						0,00	0,00
792.264,83	0,00	0,00	0,00	0,00		1.533.243,63	
2.439.227,28	0,00	0,00	0,00	0,00		27.521.028,58	
3.231.492,11	**0,00**	**0,00**	**0,00**	**0,00**		**29.054.272,21**	
0,00	0,00	0,00	0,00		0,00	0,00	402.248,08
0,00	**0,00**	**0,00**	**0,00**		**0,00**	**0,00**	**402.248,08**

R E G I O N E P U G L I A CONTO DEL BILANCIO ESERCIZIO FINANZIARIO 2010 - SPESE -

NUMERO	DESCRIZIONE CAPITOLI	RESIDUI ACCERTATI INIZIO ESERCIZIO €	STANZIAMENTI DEFINITIVI DI COMPETENZA €	STANZIAMENTI DEFINITIVI DI CASSA €	IMPEGNI ASSUNTI NELL'ESERCIZIO €
6.3.5 (22 02 02) [05 05 01 51]	(RIS. VINCOLATE)		0,00	34.982.241,31	0,00
1146033	INTESA ISTITUZIONALE DI PROGRAMMA STATO-REGIONE PUGLIA'' - ATTUAZIONE DELL'ATTO INTEGRATIVO DELL'ACCORDO DI PROGRAMMA QUADRO DIFESA DEL SUOLO. DELIBERA CIPE N. 32/2005. COFINANZIAMENTO REGIONALE ASSE II P.O. FESR 2007-2013.				
	C.E. CONNESSI: 2055347				
CAP.RESIDUI PROPRI	1146033 / 2008	34.982.241,31			
	TOTALI	**34.982.241,31**			
6.3.5 (22 02 02) [05 04 01 04]	(RIS. VINCOLATE)		0,00	33.601.935,12	0,00
1146034	INTESA ISTITUZIONALE DI PROGRAMMA STATO-REGIONE PUGLIA - ATTUAZIONE DELL'ATTO INTEGRATIVO DELL'ACCORDO DI PROGRAMMA QUADRO DIFESA DEL SUOLO. DELIBERA CIPE N. 3/2006				
	C.E. CONNESSI: 2055352				
CAP.RESIDUI PROPRI	1146034 / 2007	23.253.993,98			
	1146034 / 2008	10.347.941,14			
	TOTALI	**33.601.935,12**			
6.3.5 (22 02 02) [05 03 01 01]	(RIS. VINCOLATE)		0,00	30.910.993,55	0,00
1146035	INTESA ISTITUZIONALE DI PROGRAMMA STATO-REGIONE PUGLIA. ACCORDO DI PROGRAMMA QUADRO TUTELA E RISANAMENTO AMBIENTALE . II^ ATTO INTEGRATIVO SPESE FINANZIATE DALLA DEL. CIPE N.35/05				
	C.E. CONNESSI: 2055358				
CAP.RESIDUI PROPRI	1146035 / 2009	7.295.548,94			
	TOTALI	**7.295.548,94**			
CAP.RESIDUI DI STANZ.	1146035 / 2008	23.615.444,61			20.282.237,74
	TOTALI	**23.615.444,61**			**20.282.237,74**

PAGAMENTI IN CONTO COMPETENZA E IN CONTO RESIDUI €	RESIDUI ELIMINATI PER REISCRIZIONE €	INSUSSISTENZA O PRESCRIZIONE €	ECONOMIA VINCOLATA €	PERENZIONE €	REISCRIZIONE DI RESIDUI DI STANZIAMENTO €	RESIDUI DA RIPORTARE PROVENIENTI DALL'ESERCIZIO DI COM.ZA E PRECEDENTI PROPRI €	DI STANZIAMENTO €
0,00						0,00	0,00
3.367.469,71	0,00	0,00	0,00	0,00		31.614.771,60	
3.367.469,71	**0,00**	**0,00**	**0,00**	**0,00**		**31.614.771,60**	
0,00						0,00	0,00
1.177.325,87	0,00	0,00	0,00	0,00		22.076.668,11	
10.299.564,12	0,00	0,00	0,00	0,00		48.377,02	
11.476.889,99	**0,00**	**0,00**	**0,00**	**0,00**		**22.125.045,13**	
0,00						0,00	0,00
3.084.494,37	0,00	0,00	0,00	0,00		4.211.054,57	
3.084.494,37	**0,00**	**0,00**	**0,00**	**0,00**		**4.211.054,57**	
1.673.242,64	0,00	0,00	0,00		0,00	18.608.995,10	3.333.206,87
1.673.242,64	**0,00**	**0,00**	**0,00**		**0,00**	**18.608.995,10**	**3.333.206,87**

R E G I O N E P U G L I A CONTO DEL BILANCIO ESERCIZIO FINANZIARIO 2010 - SPESE -

NUMERO	DESCRIZIONE CAPITOLI	RESIDUI ACCERTATI INIZIO ESERCIZIO €	STANZIAMENTI DEFINITIVI DI COMPETENZA €	STANZIAMENTI DEFINITIVI DI CASSA €	IMPEGNI ASSUNTI NELL'ESERCIZIO €
6.3.5 (22 02 02) [05 03 01 01]	(RIS. VINCOLATE)		0,00	29.468.320,00	0,00
1146036	INTESA ISTITUZIONALE DI PROGRAMMA STATO-REGIONE PUGLIA. ACCORDO DI PROGRAMMA QUADRO TUTELA E RISANAMENTO AMBIENTALE. III ATTO INTEGRATIVO SPESE FINANZIATE DALLA DEL. CIPE N. 3/06				
	C.E. CONNESSI: 2051502				
CAP.RESIDUI PROPRI	1146036 / 2009	19.000.000,00			
	TOTALI	**19.000.000,00**			
CAP.RESIDUI DI STANZ.	1146036 / 2008	10.468.320,00			10.468.320,00
	TOTALI	**10.468.320,00**			**10.468.320,00**
6.3.5 (22 02 03) [07 04 01 91]	(RIS. AUTONOME)		60.000.000,00	60.000.000,00	0,00
1146055	SPESE IN CONTO CAPITALE IN ANTICIPAZIONE INTERVENTI PAR FAS 2007-2013 E SU NUOVI A.P.Q. EX ART. 20 LEGGE 67/88.				
6.3.5 (22 02 02) [04 07 04]	(RIS. VINCOLATE)		17.973,04	16.737.765,73	0,00
1147201	INTESA ISTITUZIONALE DI PROGRAMMA STATO-REGIONE PUGLIA - ATTUAZIONE DELL'ACCORDO DI PROGRAMMA QUADRO DIFESA DEL SUOLO. DELIBERA CIPE N. 17/2003 -QUOTA F 4 REGIONI DEL MEZZOGIORNO.				
	C.E. CONNESSI: 2055337				
CAP.RESIDUI PROPRI	1147201 / 2005	200.796,46			
	1147201 / 2006	16.420.439,14			
	TOTALI	**16.621.235,60**			
CAP.RESIDUI DI STANZ.	1147201 / 2009	98.557,09			0,00
	TOTALI	**98.557,09**			**0,00**

PAGAMENTI IN CONTO COMPETENZA E IN CONTO RESIDUI	RESIDUI ELIMINATI PER REISCRIZIONE	INSUSSISTENZA O PRESCRIZIONE	ECONOMIA VINCOLATA	PERENZIONE	REISCRIZIONE DI RESIDUI DI STANZIAMENTO	RESIDUI DA RIPORTARE PROVENIENTI DALL'ESERCIZIO DI COM.ZA E PRECEDENTI PROPRI	DI STANZIAMENTO
€	€	€	€	€	€	€	€
0,00						0,00	0,00
18.050.000,00	0,00	0,00	0,00	0,00		950.000,00	
18.050.000,00	**0,00**	**0,00**	**0,00**	**0,00**		**950.000,00**	
0,00	0,00	0,00	0,00		0,00	10.468.320,00	0,00
0,00	**0,00**	**0,00**	**0,00**		**0,00**	**10.468.320,00**	**0,00**
0,00						0,00	60.000.000,00
0,00						0,00	17.973,04
28.188,85	0,00	0,00	430,00	0,00		172.177,61	
4.312.024,58	0,00	0,00	1.490,14	0,00		12.106.924,42	
4.340.213,43	**0,00**	**0,00**	**1.920,14**	**0,00**		**12.279.102,03**	
0,00	0,00	0,00	0,00		0,00	0,00	98.557,09
0,00	**0,00**	**0,00**	**0,00**		**0,00**	**0,00**	**98.557,09**

R E G I O N E P U G L I A CONTO DEL BILANCIO ESERCIZIO FINANZIARIO 2010 - SPESE -

NUMERO	DESCRIZIONE CAPITOLI	RESIDUI ACCERTATI INIZIO ESERCIZIO €	STANZIAMENTI DEFINITIVI DI COMPETENZA €	STANZIAMENTI DEFINITIVI DI CASSA €	IMPEGNI ASSUNTI NELL'ESERCIZIO €
6.3.5 (22 02 02) [05 05 01 51]	(RIS. VINCOLATE)		0,00	6.867.431,00	0,00
1147202	INTESA ISTITUZIONALE DI PROGRAMMA STATO-REGIONE PUGLIA - ATTUAZIONEDELL'ATTO INTEGRATIVO ALL'ACCORDO DI PROGRAMMA QUADRO DIFESA DEL SUOLO. DELIBERA CIPE N. 20/2004. COFINANZIAMENTO REGIONALE ASSE II P.O. FESR 2007-2013.				
	C.E. CONNESSI: 2055336				
CAP.RESIDUI PROPRI	1147202 / 2006	6.319.612,42			
	1147202 / 2007	547.818,58			
	TOTALI	**6.867.431,00**			
6.3.5 (22 02 02) [04 04 03]	(RIS. VINCOLATE)		0,00	6.492.653,85	0,00
1148001	ACCORDO DI PROGRAMMA QUADRO ACCELLERAZIONE DELLA SPESA IN AREE URBANE. DELIBERA CIPE N. 20/2004.				
	C.E. CONNESSI: 2055340				
CAP.RESIDUI PROPRI	1148001 / 2006	1.461.364,10			
	1148001 / 2007	5.013.706,14			
	TOTALI	**6.475.070,24**			
CAP.RESIDUI DI STANZ.	1148001 / 2008	17.583,61			0,00
	TOTALI	**17.583,61**			**0,00**
6.3.5 (22 02 02) [06 02 01 01]	(RIS. VINCOLATE)		0,00	1.137.519,10	0,00
1148002	NTESA ISTITUZIONALE DI PROGRAMMA STATO - REGIONE PUGLIA. ACCORDO DI PROGRAMMA QUADRO IN MATERIA DI ACCELLERAZIONE DELLA SPESA IN AREE URBANE. SPESE FINANZIATE DALLA DELIBERA CIPE N. 20/2004. SETTORE ASSETTO DEL TERRITORIO				
	C.E. CONNESSI: 2055340				
CAP.RESIDUI PROPRI	1148002 / 2007	1.137.519,10			
	TOTALI	**1.137.519,10**			

PAGAMENTI IN CONTO COMPETENZA E IN CONTO RESIDUI	RESIDUI ELIMINATI PER REISCRIZIONE	INSUSSISTENZA O PRESCRIZIONE	ECONOMIA VINCOLATA	PERENZIONE	REISCRIZIONE DI RESIDUI DI STANZIAMENTO	RESIDUI DA RIPORTARE PROVENIENTI DALL'ESERCIZIO DI COM.ZA E PRECEDENTI PROPRI	DI STANZIAMENTO
€	€	€	€	€	€	€	€
0,00						0,00	0,00
1.300.622,18	0,00	0,00	207.487,38	0,00		4.811.502,86	
208.349,55	0,00	0,00	0,00	0,00		339.469,03	
1.508.971,73	**0,00**	**0,00**	**207.487,38**	**0,00**		**5.150.971,89**	
0,00						0,00	0,00
487.673,28	0,00	0,00	522.334,80	0,00		451.356,02	
1.391.329,70	0,00	0,00	1.203.234,38	0,00		2.419.142,06	
1.879.002,98	**0,00**	**0,00**	**1.725.569,18**	**0,00**		**2.870.498,08**	
0,00	0,00	0,00	0,00		0,00	0,00	17.583,61
0,00	**0,00**	**0,00**	**0,00**		**0,00**	**0,00**	**17.583,61**
0,00						0,00	0,00
262.360,14	0,00	0,00	0,00	0,00		875.158,96	
262.360,14	**0,00**	**0,00**	**0,00**	**0,00**		**875.158,96**	

R E G I O N E P U G L I A CONTO DEL BILANCIO ESERCIZIO FINANZIARIO 2010 - SPESE -

NUMERO	DESCRIZIONE CAPITOLI	RESIDUI ACCERTATI INIZIO ESERCIZIO €	STANZIAMENTI DEFINITIVI DI COMPETENZA €	STANZIAMENTI DEFINITIVI DI CASSA €	IMPEGNI ASSUNTI NELL'ESERCIZIO €
6.3.5 (22 02 02) [04 08 07]	(RIS. VINCOLATE)		195.489,47	12.377.543,44	195.489,47
1148003	INTESA ISTITUZIONALE DI PROGRAMMA STATO - REGIONE PUGLIA. ACCORDO DI PROGRAMMA QUADRO IN MATERIA DI ACCELLERAZIONE DELLA SPESA IN AREE URBANE. SPESE FINANZIATE DALLA DELIBERA CIPE N. 35/2005. SETTORE PROGRAMMAZIONE E POLITICHE COMUNITARIE.PROGETTI IN AREE URBANE.				
	C.E. CONNESSI: 2055348				
CAP.RESIDUI PROPRI	1148003 / 2007	11.484.473,04			
	1148003 / 2008	697.580,93			
	TOTALI	**12.182.053,97**			
6.3.5 (26 04 03) [04 09 01]	(RIS. VINCOLATE)		0,00	1.687.561,44	0,00
1148004	INTESA ISTITUZIONALE DI PROGRAMMA STATO - REGIONE PUGLIA. ACCORDO DI PROGRAMMA QUADRO IN MATERIA DI ACCELLERAZIONE DELLA SPESA IN AREE URBANE. SPESE FINANZIATE DALLA DELIBERA CIPE N. 35/2005. SETTORE PROGRAMMAZIONE E POLITICHE COMUNITARIE.PIANI STRATEGICI.				
	C.E. CONNESSI: 2055348				
CAP.RESIDUI PROPRI	1148004 / 2007	1.687.561,44			
	TOTALI	**1.687.561,44**			

PAGAMENTI IN CONTO COMPETENZA E IN CONTO RESIDUI	RESIDUI ELIMINATI PER REISCRIZIONE	INSUSSISTENZA O PRESCRIZIONE	ECONOMIA VINCOLATA	PERENZIONE	REISCRIZIONE DI RESIDUI DI STANZIAMENTO	RESIDUI DA RIPORTARE PROVENIENTI DALL'ESERCIZIO DI COM.ZA E PRECEDENTI PROPRI	DI STANZIAMENTO
€	€	€	€	€	€	€	€
0,00						195.489,47	0,00
6.427.975,76	0,00	0,00	22.028,84	0,00		5.034.468,44	
0,00	0,00	0,00	0,00	0,00		697.580,93	
6.427.975,76	**0,00**	**0,00**	**22.028,84**	**0,00**		**5.732.049,37**	
0,00						0,00	0,00
231.187,08	0,00	0,00	0,00	0,00		1.456.374,36	
231.187,08	**0,00**	**0,00**	**0,00**	**0,00**		**1.456.374,36**	

R E G I O N E P U G L I A CONTO DEL BILANCIO ESERCIZIO FINANZIARIO 2010 - SPESE -

NUMERO	DESCRIZIONE CAPITOLI	RESIDUI ACCERTATI INIZIO ESERCIZIO €	STANZIAMENTI DEFINITIVI DI COMPETENZA €	STANZIAMENTI DEFINITIVI DI CASSA €	IMPEGNI ASSUNTI NELL'ESERCIZIO €
6.3.5 (22 02 02) [08 01 01 02]	(RIS. VINCOLATE)		0,00	7.318.313,07	0,00
1148005	INTESA ISTITUZIONALE DI PROGRAMMA STATO - REGIONE PUGLIA. ACCORDO DI PROGRAMMA QUADRO IN MATERIA DI ACCELLERAZIONE DELLA SPESA IN AREE URBANE. SPESE FINANZIATE DALLA DELIBERA CIPE N. 35/2005. SETTORE POLITICHE GIOVANILI E SPORT.				
	C.E. CONNESSI: 2055348				
CAP.RESIDUI PROPRI	1148005 / 2007	7.141.394,13			
	1148005 / 2008	140.000,00			
	TOTALI	**7.281.394,13**			
CAP.RESIDUI DI STANZ.	1148005 / 2007	36.918,94			0,00
	TOTALI	**36.918,94**			**0,00**
6.3.5 (04 02 04) [04 08 07]	(RIS. VINCOLATE)		0,00	150.000,00	0,00
1148102	ACCORDO DI PROGRAMMA QUADRO -STUDI DI FATTIBILITÀ- . SPESE FINANZIATE DALLA DELIBERA CIPE N. 35/2005. SERVIZIO RAGIONERIA				
	C.E. CONNESSI: 2032388				
CAP.RESIDUI PROPRI	1148102 / 2009	150.000,00			
	TOTALI	**150.000,00**			

PAGAMENTI IN CONTO COMPETENZA E IN CONTO RESIDUI €	RESIDUI ELIMINATI PER REISCRIZIONE €	INSUSSISTENZA O PRESCRIZIONE €	ECONOMIA VINCOLATA €	PERENZIONE €	REISCRIZIONE DI RESIDUI DI STANZIAMENTO €	RESIDUI DA RIPORTARE PROVENIENTI DALL'ESERCIZIO DI COM.ZA E PRECEDENTI PROPRI €	DI STANZIAMENTO €
0,00						0,00	0,00
2.969.340,13	0,00	0,00	0,00	0,00		4.172.054,00	
0,00	0,00	0,00	0,00	0,00		140.000,00	
2.969.340,13	**0,00**	**0,00**	**0,00**	**0,00**		**4.312.054,00**	
0,00	0,00	0,00	0,00		0,00	0,00	36.918,94
0,00	**0,00**	**0,00**	**0,00**		**0,00**	**0,00**	**36.918,94**
0,00						0,00	0,00
0,00	0,00	0,00	0,00	0,00		150.000,00	
0,00	**0,00**	**0,00**	**0,00**	**0,00**		**150.000,00**	

R E G I O N E P U G L I A CONTO DEL BILANCIO ESERCIZIO FINANZIARIO 2010 - SPESE -

NUMERO	DESCRIZIONE CAPITOLI	RESIDUI ACCERTATI INIZIO ESERCIZIO €	STANZIAMENTI DEFINITIVI DI COMPETENZA €	STANZIAMENTI DEFINITIVI DI CASSA €	IMPEGNI ASSUNTI NELL'ESERCIZIO €
6.3.5 (04 02 04) [04 08 07]	(RIS. VINCOLATE)		0,00	661.000,00	0,00
1148103	ACCORDO DI PROGRAMMA QUADRO -STUDI DI FATTIBILITÀ- . SPESE FINANZIATE DALLA DELIBERA CIPE N. 35/2005. SETTORE PROGRAMMAZIONE E PROGRAMMI COMUNITARI.				
	C.E. CONNESSI: 2032388				
CAP.RESIDUI PROPRI	1148103 / 2008	256.000,00			
	1148103 / 2009	395.000,00			
	TOTALI	**651.000,00**			
CAP.RESIDUI DI STANZ.	1148103 / 2008	10.000,00			0,00
	TOTALI	**10.000,00**			**0,00**
6.3.5 (22 02 04) [04 05 01 04]	(RIS. VINCOLATE)		0,00	227.500,00	0,00
1148132	ACCORDO DI PROGRAMMA QUADRO -STUDI DI FATTIBILITÀ - . SPESE FINANZIATE DALLA DELIBERA CIPE N. 35/2005. SETTORE PROGRAMMAZIONE VIE DI COMUNICAZIONE.				
	C.E. CONNESSI: 2055340				
CAP.RESIDUI PROPRI	1148132 / 2008	227.500,00			
	TOTALI	**227.500,00**			
6.3.5 (02 02 10) [05 05 01 51]	(RIS. VINCOLATE)		0,00	165.000,00	0,00
1148141	ACCORDO DI PROGRAMMA QUADRO -STUDI DI FATTIBILITÀ- . SPESE FINANZIATE DALLA DELIBERA CIPE N. 35/2005. SETTORE ECOLOGIA.				
	C.E. CONNESSI: 2032388				
CAP.RESIDUI PROPRI	1148141 / 2008	165.000,00			
	TOTALI	**165.000,00**			

PAGAMENTI IN CONTO COMPETENZA E IN CONTO RESIDUI	RESIDUI ELIMINATI PER REISCRIZIONE	INSUSSISTENZA O PRESCRIZIONE	ECONOMIA VINCOLATA	PERENZIONE	REISCRIZIONE DI RESIDUI DI STANZIAMENTO	RESIDUI DA RIPORTARE PROVENIENTI DALL'ESERCIZIO DI COM.ZA E PRECEDENTI PROPRI	DI STANZIAMENTO
€	€	€	€	€	€	€	€
0,00						0,00	0,00
0,00	0,00	0,00	0,00	0,00		256.000,00	
0,00	0,00	0,00	0,00	0,00		395.000,00	
0,00	**0,00**	**0,00**	**0,00**	**0,00**		**651.000,00**	
0,00	0,00	0,00	0,00		0,00	0,00	10.000,00
0,00	**0,00**	**0,00**	**0,00**		**0,00**	**0,00**	**10.000,00**
0,00						0,00	0,00
210.000,00	0,00	0,00	0,00	0,00		17.500,00	
210.000,00	**0,00**	**0,00**	**0,00**	**0,00**		**17.500,00**	
0,00						0,00	0,00
0,00	0,00	0,00	0,00	0,00		165.000,00	
0,00	**0,00**	**0,00**	**0,00**	**0,00**		**165.000,00**	

R E G I O N E P U G L I A CONTO DEL BILANCIO ESERCIZIO FINANZIARIO 2010 - SPESE -

NUMERO	DESCRIZIONE CAPITOLI	RESIDUI ACCERTATI INIZIO ESERCIZIO €	STANZIAMENTI DEFINITIVI DI COMPETENZA €	STANZIAMENTI DEFINITIVI DI CASSA €	IMPEGNI ASSUNTI NELL'ESERCIZIO €
6.3.5	(02 02 10) [04 04 01 03] (RIS. VINCOLATE)		0,00	130.000,00	0,00
1148143	ACCORDO DI PROGRAMMA QUADRO -STUDI DI FATTIBILITÀ- . SPESE FINANZIATE DALLA DELIBERA CIPE N. 35/2005. SETTORE ATTIVITÀ ESTRATTIVE				
	C.E. CONNESSI: 2032388				
	CAP.RESIDUI PROPRI 1148143 / 2008	130.000,00			
	TOTALI	130.000,00			
6.3.5	(02 02 10) [04 04 02 05] (RIS. VINCOLATE)		0,00	470.000,00	0,00
1148201	ACCORDO DI PROGRAMMA QUADRO -STUDI DI FATTIBILITÀ- . SPESE FINANZIATE DALLA DELIBERA CIPE N. 35/2005 - SERVIZIO ENERGIA, RETI E INFRASTRUTTURE MATERIALI PER LO SVILUPPO.				
	C.E. CONNESSI: 2032388				
	CAP.RESIDUI PROPRI 1148201 / 2008	120.000,00			
	1148201 / 2009	350.000,00			
	TOTALI	470.000,00			
6.3.5	(02 02 10) [06 02 01 01] (RIS. VINCOLATE)		0,00	61.059,20	0,00
1148303	ACCORDO DI PROGRAMMA QUADRO -STUDI DI FATTIBILITÀ- . SPESE FINANZIATE DALLA DELIBERA CIPE N. 35/2005. SETTORE ASSETTO DEL TERRITORIO.				
	C.E. CONNESSI: 2032388				
	CAP.RESIDUI PROPRI 1148303 / 2008	61.059,20			
	TOTALI	61.059,20			

PAGAMENTI IN CONTO COMPETENZA E IN CONTO RESIDUI	RESIDUI ELIMINATI PER REISCRIZIONE	INSUSSISTENZA O PRESCRIZIONE	ECONOMIA VINCOLATA	PERENZIONE	REISCRIZIONE DI RESIDUI DI STANZIAMENTO	RESIDUI DA RIPORTARE PROVENIENTI DALL'ESERCIZIO DI COM.ZA E PRECEDENTI PROPRI	DI STANZIAMENTO
€	€	€	€	€	€	€	€
0,00						0,00	0,00
0,00	0,00	0,00	0,00	0,00		130.000,00	
0,00	**0,00**	**0,00**	**0,00**	**0,00**		**130.000,00**	
0,00						0,00	0,00
120.000,00	0,00	0,00	0,00	0,00		0,00	
140.000,00	0,00	0,00	0,00	0,00		210.000,00	
260.000,00	**0,00**	**0,00**	**0,00**	**0,00**		**210.000,00**	
0,00						0,00	0,00
0,00	0,00	0,00	0,00	0,00		61.059,20	
0,00	**0,00**	**0,00**	**0,00**	**0,00**		**61.059,20**	

R E G I O N E P U G L I A CONTO DEL BILANCIO ESERCIZIO FINANZIARIO 2010 - SPESE -

NUMERO	DESCRIZIONE CAPITOLI	RESIDUI ACCERTATI INIZIO ESERCIZIO €	STANZIAMENTI DEFINITIVI DI COMPETENZA €	STANZIAMENTI DEFINITIVI DI CASSA €	IMPEGNI ASSUNTI NELL'ESERCIZIO €
6.3.5 (22 02 04) [05 05 01 51]	(RIS. VINCOLATE)		0,00	873.950,00	0,00
1148603	ACCORDO DI PROGRAMMA QUADRO -STUDI DI FATTIBILITÀ- . SPESE FINANZIATE DALLA DELIBERA CIPE N. 35/2005. SETTORE RISORSE NATURALI.				
	C.E. CONNESSI: 2055340				
CAP.RESIDUI PROPRI	1148603 / 2008	873.950,00			
	TOTALI	**873.950,00**			
6.3.5 (22 02 04) [05 01 01 01]	(RIS. VINCOLATE)		0,00	125.000,00	0,00
1148604	ACCORDO DI PROGRAMMA QUADRO -STUDI DI FATTIBILITÀ- . SPESE FINANZIATE DALLA DELIBERA CIPE N. 35/2005. SETTORE TUTELA DELLE ACQUE.				
	C.E. CONNESSI: 2055340				
CAP.RESIDUI PROPRI	1148604 / 2008	125.000,00			
	TOTALI	**125.000,00**			
6.3.5 (22 02 04) [07 04 01 91]	(RIS. VINCOLATE)		0,00	400.000,00	0,00
1148703	ACCORDO DI PROGRAMMA QUADRO -STUDI DI FATTIBILITÀ- . SPESE FINANZIATE DALLA DELIBERA CIPE N. 35/2005. SETTORE PROGRAMMAZIONE E INTEGRAZIONE.				
	C.E. CONNESSI: 2055340				
CAP.RESIDUI PROPRI	1148703 / 2008	400.000,00			
	TOTALI	**400.000,00**			

PAGAMENTI IN CONTO COMPETENZA E IN CONTO RESIDUI	RESIDUI ELIMINATI PER REISCRIZIONE	INSUSSISTENZA O PRESCRIZIONE	ECONOMIA VINCOLATA	PERENZIONE	REISCRIZIONE DI RESIDUI DI STANZIAMENTO	RESIDUI DA RIPORTARE PROVENIENTI DALL'ESERCIZIO DI COM.ZA E PRECEDENTI PROPRI	DI STANZIAMENTO
€	€	€	€	€	€	€	€
0,00						0,00	0,00
0,00	0,00	0,00	0,00	0,00		873.950,00	
0,00	**0,00**	**0,00**	**0,00**	**0,00**		**873.950,00**	
0,00						0,00	0,00
62.500,00	0,00	0,00	0,00	0,00		62.500,00	
62.500,00	**0,00**	**0,00**	**0,00**	**0,00**		**62.500,00**	
0,00						0,00	0,00
200.000,00	0,00	0,00	0,00	0,00		200.000,00	
200.000,00	**0,00**	**0,00**	**0,00**	**0,00**		**200.000,00**	

R E G I O N E P U G L I A CONTO DEL BILANCIO ESERCIZIO FINANZIARIO 2010 - SPESE -

NUMERO	DESCRIZIONE CAPITOLI	RESIDUI ACCERTATI INIZIO ESERCIZIO €	STANZIAMENTI DEFINITIVI DI COMPETENZA €	STANZIAMENTI DEFINITIVI DI CASSA €	IMPEGNI ASSUNTI NELL'ESERCIZIO €
6.3.5 (22 02 04) [08 02 01 04]	(RIS. VINCOLATE)		0,00	175.000,00	0,00
1148901	ACCORDO DI PROGRAMMA QUADRO -STUDI DI FATTIBILITÀ- . SPESE FINANZIATE DALLA DELIBERA CIPE N. 35/2005. SETTORE BENI CULTURALI.				
	C.E. CONNESSI: 2055340				
CAP.RESIDUI PROPRI	1148901 / 2008	175.000,00			
	TOTALI	**175.000,00**			
6.3.5 (22 01 01) [04 08 07]	(RIS. VINCOLATE)		0,00	24.053.742,39	0,00
1149101	A.P.Q. RICERCA SCIENTIFICA. SPESE FINANZIATE DALLA DELIBERA CIPE N. 17/03.				
	C.E. CONNESSI: 2055334				
CAP.RESIDUI PROPRI	1149101 / 2005	13.235.742,39			
	1149101 / 2007	4.250.000,00			
	1149101 / 2008	6.568.000,00			
	TOTALI	**24.053.742,39**			
6.3.5 (22 01 01) [04 08 07]	(RIS. AUTONOME)		0,00	0,00	0,00
1149102	A.Q.P. - RICERCA SCIENTIFICA - COFINANZIAMENTO REGIONALE.				

PAGAMENTI IN CONTO COMPETENZA E IN CONTO RESIDUI	RESIDUI ELIMINATI PER REISCRIZIONE	INSUSSISTENZA O PRESCRIZIONE	ECONOMIA VINCOLATA	PERENZIONE	REISCRIZIONE DI RESIDUI DI STANZIAMENTO	RESIDUI DA RIPORTARE PROVENIENTI DALL'ESERCIZIO DI COM.ZA E PRECEDENTI PROPRI	DI STANZIAMENTO
€	€	€	€	€	€	€	€
0,00						0,00	0,00
0,00	0,00	0,00	0,00	0,00		175.000,00	
0,00	**0,00**	**0,00**	**0,00**	**0,00**		**175.000,00**	
0,00						0,00	0,00
1.615.311,22	0,00	0,00	803.772,67	0,00		10.816.658,50	
0,00	0,00	0,00	0,00	0,00		4.250.000,00	
848.000,00	0,00	0,00	0,00	0,00		5.720.000,00	
2.463.311,22	**0,00**	**0,00**	**803.772,67**	**0,00**		**20.786.658,50**	
0,00						0,00	0,00

R E G I O N E P U G L I A CONTO DEL BILANCIO ESERCIZIO FINANZIARIO 2010 - SPESE -

NUMERO	DESCRIZIONE CAPITOLI	RESIDUI ACCERTATI INIZIO ESERCIZIO €	STANZIAMENTI DEFINITIVI DI COMPETENZA €	STANZIAMENTI DEFINITIVI DI CASSA €	IMPEGNI ASSUNTI NELL'ESERCIZIO €
6.3.5 (23 01 01) [04 07 04]	(RIS. VINCOLATE)		0,00	68.609.814,87	0,00
1149201	ACCORDO DI PROGRAMMA QUADRO -RICERCA SCIENTIFICA- ATTO INTEGRATIVO I, SOTTOSCRITTO IL 30/11/2005. SPESE FINANZIATE DALLA DEL. CIPE N. 20/04. SETTORE UNIVERSITA' E RICERCA.				
	C.E. CONNESSI: 2055335				
CAP.RESIDUI PROPRI	1149201 / 2008	8.398.470,45			
	1149201 / 2009	32.178.628,13			
	TOTALI	**40.577.098,58**			
CAP.RESIDUI DI STANZ.	1149201 / 2006	20.032.716,29			20.032.716,29
	1149201 / 2007	8.000.000,00			2.011.238,71
	TOTALI	**28.032.716,29**			**22.043.955,00**
6.3.5 (23 01 01) [04 04 02 01]	(RIS. VINCOLATE)		0,00	750.000,00	0,00
1149202	ACCORDO DI PROGRAMMA QUADRO -RICERCA SCIENTIFICA- ATTO INTEGRATIVO I, SOTTOSCRITTO IL 30/11/2005. SPESE FINANZIATE DALLA DEL. CIPE N. 20/04 - SERVIZIO RICERCA E COMPETITIVITA'.				
	C.E. CONNESSI: 2055335				
CAP.RESIDUI PROPRI	1149202 / 2007	750.000,00			
	TOTALI	**750.000,00**			
6.3.5 (22 01 01) [09 06 01 51]	(RIS. VINCOLATE)		0,00	5.000.000,00	0,00
1149203	ACCORDO DI PROGRAMMA QUADRO -RICERCA SCIENTIFICA- ATTO INTEGRATIVO I, SOTTOSCRITTO IL 30/11/2005. SPESE FINANZIATE DALLA DEL. CIPE N. 20/04. SETTORE DIRITTO ALLO STUDIO.				
	C.E. CONNESSI: 2055335				
CAP.RESIDUI DI STANZ.	1149203 / 2006	5.000.000,00			0,00
	TOTALI	**5.000.000,00**			**0,00**

PAGAMENTI IN CONTO COMPETENZA E IN CONTO RESIDUI	RESIDUI ELIMINATI PER REISCRIZIONE	INSUSSISTENZA O PRESCRIZIONE	ECONOMIA VINCOLATA	PERENZIONE	REISCRIZIONE DI RESIDUI DI STANZIAMENTO	RESIDUI DA RIPORTARE PROVENIENTI DALL'ESERCIZIO DI COM.ZA E PRECEDENTI PROPRI	DI STANZIAMENTO
€	€	€	€	€	€	€	€
0,00						0,00	0,00
3.993.953,02	0,00	0,00	0,00	0,00		4.404.517,43	
2.927.120,75	0,00	0,00	0,00	0,00		29.251.507,38	
6.921.073,77	**0,00**	**0,00**	**0,00**	**0,00**		**33.656.024,81**	
0,00	0,00	0,00	0,00		0,00	20.032.716,29	0,00
0,00	0,00	0,00	0,00		0,00	2.011.238,71	5.988.761,29
0,00	**0,00**	**0,00**	**0,00**		**0,00**	**22.043.955,00**	**5.988.761,29**
0,00						0,00	0,00
400.000,00	0,00	0,00	0,00	0,00		350.000,00	
400.000,00	**0,00**	**0,00**	**0,00**	**0,00**		**350.000,00**	
0,00						0,00	0,00
0,00	0,00	0,00	0,00		0,00	0,00	5.000.000,00
0,00	**0,00**	**0,00**	**0,00**		**0,00**	**0,00**	**5.000.000,00**

R E G I O N E P U G L I A CONTO DEL BILANCIO ESERCIZIO FINANZIARIO 2010 - SPESE -

NUMERO	DESCRIZIONE CAPITOLI	RESIDUI ACCERTATI INIZIO ESERCIZIO €	STANZIAMENTI DEFINITIVI DI COMPETENZA €	STANZIAMENTI DEFINITIVI DI CASSA €	IMPEGNI ASSUNTI NELL'ESERCIZIO €
6.3.5 (23 01 01) [04 04 02 03]	(RIS. VINCOLATE)		0,00	11.800.000,00	0,00
1149301	ACCORDO DI PROGRAMMA QUADRO -RICERCA SCIENTIFICA- II^ ATTO INTEGRATIVO. SPESE FINANZIATE DALLA DEL. CIPE N. 20/04 - SERVIZIO RICERCA E COMPETITIVITA'.				
	C.E. CONNESSI: 2032329				
CAP.RESIDUI PROPRI	1149301 / 2008	4.800.000,00			
	TOTALI	**4.800.000,00**			
CAP.RESIDUI DI STANZ.	1149301 / 2007	7.000.000,00			0,00
	TOTALI	**7.000.000,00**			**0,00**
6.3.5 (23 01 01) [04 04 02 03]	(RIS. VINCOLATE)		0,00	15.171.321,47	0,00
1149302	ACCORDO DI PROGRAMMA QUADRO -RICERCA SCIENTIFICA- II ATTO INTEGRATIVO SPESE FINANZIATE DALLA DEL. CIPE N. 35/05 - SERVIZIO RICERCA E COMPETITIVITA'.				
	C.E. CONNESSI: 2055357				
CAP.RESIDUI PROPRI	1149302 / 2008	15.171.321,47			
	TOTALI	**15.171.321,47**			
6.3.5 (22 02 04) [04 08 07]	(RIS. VINCOLATE)		0,00	20.000.000,00	0,00
1149401	INTESA ISTITUZIONALE DI PROGRAMMA STATO - REGIONE PUGLIA. ACCORDO DI PROGRAMMA QUADRO RICERCA SCIENTIFICA". III ATTO INTEGRATIVO. SPESA FINANZIATA DALLA DELIBERA CIPE N.3/06.				
	C.E. CONNESSI: 2055353				
CAP.RESIDUI PROPRI	1149401 / 2009	20.000.000,00			
	TOTALI	**20.000.000,00**			

PAGAMENTI IN CONTO COMPETENZA E IN CONTO RESIDUI	RESIDUI ELIMINATI PER REISCRIZIONE	INSUSSISTENZA O PRESCRIZIONE	ECONOMIA VINCOLATA	PERENZIONE	REISCRIZIONE DI RESIDUI DI STANZIAMENTO	RESIDUI DA RIPORTARE PROVENIENTI DALL'ESERCIZIO DI COM.ZA E PRECEDENTI PROPRI	DI STANZIAMENTO
€	€	€	€	€	€	€	€
0,00						0,00	0,00
0,00	0,00	0,00	0,00	0,00		4.800.000,00	
0,00	**0,00**	**0,00**	**0,00**	**0,00**		**4.800.000,00**	
0,00	0,00	0,00	0,00		0,00	0,00	7.000.000,00
0,00	**0,00**	**0,00**	**0,00**		**0,00**	**0,00**	**7.000.000,00**
0,00						0,00	0,00
15.388,33	0,00	0,00	0,00	0,00		15.155.933,14	
15.388,33	**0,00**	**0,00**	**0,00**	**0,00**		**15.155.933,14**	
0,00						0,00	0,00
1.456.062,40	0,00	0,00	0,00	0,00		18.543.937,60	
1.456.062,40	**0,00**	**0,00**	**0,00**	**0,00**		**18.543.937,60**	

R E G I O N E P U G L I A CONTO DEL BILANCIO ESERCIZIO FINANZIARIO 2010 - SPESE -

NUMERO	SET	UPB	DESCRIZIONE CAPITOLI		RESIDUI ACCERTATI INIZIO ESERCIZIO €	STANZIAMENTI DEFINITIVI DI COMPETENZA €	STANZIAMENTI DEFINITIVI DI CASSA €	IMPEGNI ASSUNTI NELL'ESERCIZIO €
TOTALE	U.P.B.	6.3.5	COMPETENZA			84.863.669,95	1.529.577.646,84	24.589.107,13
			RESIDUI PROPRI		1.270.670.163,76			
			RESIDUI DI STANZIAMENTO		174.043.813,13			96.821.119,80

PAGAMENTI IN CONTO COMPETENZA E IN CONTO RESIDUI	RESIDUI ELIMINATI PER REISCRIZIONE	INSUSSISTENZA O PRESCRIZIONE	ECONOMIA VINCOLATA	PERENZIONE	REISCRIZIONE DI RESIDUI DI STANZIAMENTO	RESIDUI DA RIPORTARE PROVENIENTI DALL'ESERCIZIO DI COM.ZA E PRECEDENTI PROPRI	DI STANZIAMENTO
€	€	€	€	€	€	€	€
4.028.434,47						20.560.672,66	60.274.562,82
243.447.809,89	0,00	0,28	33.763.880,93	0,00		993.458.472,66	
5.434.427,15	0,00	0,00	0,00		0,00	91.386.692,65	77.222.693,33

R E G I O N E P U G L I A CONTO DEL BILANCIO ESERCIZIO FINANZIARIO 2010 - SPESE -

NUMERO	DESCRIZIONE CAPITOLI	RESIDUI ACCERTATI INIZIO ESERCIZIO €	STANZIAMENTI DEFINITIVI DI COMPETENZA €	STANZIAMENTI DEFINITIVI DI CASSA €	IMPEGNI ASSUNTI NELL'ESERCIZIO €
SERVIZIO 6.3	AREA PROGRAMMAZIONE E FINANZA - SERVIZIO PROGRAMMAZIONE E POLITICHE DEI FONDI STRUTTURALI				
U.P.B. 6.3.6	VALUTAZIONE INVESTIMENTI PUBBLICI				
6.3.6 (02 02 10) [01 03 02] (RIS. AUTONOME)			500.000,00	500.000,00	500.000,00
1082054	L.R.. N. 4/2004 - SPESE DI FUNZIONAMENTO DEL NUCLEO DI VALUTAZIONE E VERIFICA DEGLI INVESTIMENTI PUBBLICI. (LEGGE ASSESTAMENTO 2010)				
6.3.6 (02 02 10) [06 02 01 01] (RIS. VINCOLATE)			0,00	1.130.006,93	0,00
1082055	SPESE PER L'ATTUAZIONE DELL'ART.1, COMMA 7 L. 144 DEL 17/05/1999 - NUCLEO DI VALUTAZIONE E VERIFICA DEGLI INVESTIMENTI PUBBLICI - DECRETO DEL 31/12/1999.				
	C.E. CONNESSI: 2038055				
CAP.RESIDUI PROPRI	1082055 / 2007	28.323,06			
	1082055 / 2008	158.190,96			
	1082055 / 2009	578.373,62			
	TOTALI	**764.887,64**			
CAP.RESIDUI DI STANZ.	1082055 / 2009	365.119,29			360.000,00
	TOTALI	**365.119,29**			**360.000,00**
6.3.6 (04 01 02) [04 08 07] (RIS. VINCOLATE)			0,00	0,00	0,00
1082056	SPESE PER L'ATTUAZIONE DEL PROGETTO COMUNITARIO -IASMINE- AZIONI INDIRETTE RST CONTRATTO N. 014651- QUOTA COMMISSIONE UE				
	C.E. CONNESSI: 2055338				
6.3.6 (04 01 02) [04 08 07] (RIS. AUTONOME)			0,00	0,00	0,00
1082057	SPESE PER L'ATTUAZIONE DEL PROGETTO COMUNITARIO -IASMINE- AZIONI INDIRETTE RST CONTRATTO N. 014651- QUOTA REGIONALE				

PAGAMENTI IN CONTO COMPETENZA E IN CONTO RESIDUI	RESIDUI ELIMINATI PER REISCRIZIONE	INSUSSISTENZA O PRESCRIZIONE	ECONOMIA VINCOLATA	PERENZIONE	REISCRIZIONE DI RESIDUI DI STANZIAMENTO	RESIDUI DA RIPORTARE PROVENIENTI DALL'ESERCIZIO DI COM.ZA E PRECEDENTI PROPRI	DI STANZIAMENTO
€	€	€	€	€	€	€	€
0,00						500.000,00	0,00
0,00						0,00	0,00
0,00	0,00	0,00	0,00	0,00		28.323,06	
6.367,00	0,00	0,00	0,00	0,00		151.823,96	
430.998,37	0,00	0,02	15.897,16	0,00		131.478,07	
437.365,37	**0,00**	**0,02**	**15.897,16**	**0,00**		**311.625,09**	
0,00	0,00	0,00	0,00		0,00	360.000,00	5.119,29
0,00	**0,00**	**0,00**	**0,00**		**0,00**	**360.000,00**	**5.119,29**
0,00						0,00	0,00
0,00						0,00	0,00

R E G I O N E P U G L I A CONTO DEL BILANCIO ESERCIZIO FINANZIARIO 2010 - SPESE -

NUMERO	SET	UPB	DESCRIZIONE CAPITOLI		RESIDUI ACCERTATI INIZIO ESERCIZIO €	STANZIAMENTI DEFINITIVI DI COMPETENZA €	STANZIAMENTI DEFINITIVI DI CASSA €	IMPEGNI ASSUNTI NELL'ESERCIZIO €
TOTALE	U.P.B.	6.3.6	COMPETENZA			500.000,00	1.630.006,93	500.000,00
			RESIDUI PROPRI		764.887,64			
			RESIDUI DI STANZIAMENTO		365.119,29			360.000,00

PAGAMENTI IN CONTO COMPETENZA E IN CONTO RESIDUI	RESIDUI ELIMINATI PER REISCRIZIONE	INSUSSISTENZA O PRESCRIZIONE	ECONOMIA VINCOLATA	PERENZIONE	REISCRIZIONE DI RESIDUI DI STANZIAMENTO	RESIDUI DA RIPORTARE PROVENIENTI DALL'ESERCIZIO DI COM.ZA E PRECEDENTI PROPRI	DI STANZIAMENTO
€	€	€	€	€	€	€	€
0,00						500.000,00	0,00
437.365,37	0,00	0,02	15.897,16	0,00		311.625,09	
0,00	0,00	0,00	0,00		0,00	360.000,00	5.119,29

R E G I O N E P U G L I A CONTO DEL BILANCIO ESERCIZIO FINANZIARIO 2010 - SPESE -

NUMERO	DESCRIZIONE CAPITOLI	RESIDUI ACCERTATI INIZIO ESERCIZIO €	STANZIAMENTI DEFINITIVI DI COMPETENZA €	STANZIAMENTI DEFINITIVI DI CASSA €	IMPEGNI ASSUNTI NELL'ESERCIZIO €
SERVIZIO 6.3	AREA PROGRAMMAZIONE E FINANZA - SERVIZIO PROGRAMMAZIONE E POLITICHE DEI FONDI STRUTTURALI				
U.P.B. 6.3.7	PROGRAMMI COMUNITARI				
6.3.7 (22 02 02) [04 02 01 04]	(RIS. VINCOLATE)		0,00	27.271,08	0,00
184245	SPESE PER L'ATTUAZIONE DEL SOTTOASSE 4.1 - RISORSE AGRICOLE E INFRASTRUTTURE DI SUPPORTO. P.O.P. 1994-1999. PRIMO TRIENNIO 1994-1996. OBIETTIVO 1 FEOGA.				
	C.E. CONNESSI: 2053445 2053475				
CAP.RESIDUI PROPRI	184245 / 2001	27.271,08			
	TOTALI	**27.271,08**			
6.3.7 (22 02 02) [04 02 01 04]	(RIS. VINCOLATE)		0,00	87.141,27	0,00
184246	SPESE COMUNITARIE E STATALI PER L'ATTUAZIONE DEL SOTTOPROGRAMMA FEOGA SOTTOASSE 4.1 DEL P.O.P. 1994/1999. II TRIENNIO 1997/99. OBIETTIVO 1 FEOGA.				
	C.E. CONNESSI: 2053437 2053467				
CAP.RESIDUI PROPRI	184246 / 2001	87.141,27			
	TOTALI	**87.141,27**			
6.3.7 (22 02 02) [04 02 01 04]	(RIS. AUTONOME)		0,00	0,00	0,00
184247	QUOTA REGIONALE PER L'ATTUAZIONE DEL SOTTOPROGRAMMA FEOGA. SOTTOASSE 4.1. DEL P.O.P. 1994/99 - 2 TRIENNIO 1997/99 - OBIETTIVO 1 - FEOGA				
6.3.7 (23 01 01) [04 02 01 04]	(RIS. AUTONOME)		0,00	0,00	0,00
184248	SOTTOASSE 4.1 DEL POP 1994-1999 II^ TIENNIO 1997-1999. OBIETTIVO 1 -FEOGA. COMPENSAZIONE QUOTA STATALE A SEQUITO DI ASSESTAMENTO FINALE.				

PAGAMENTI IN CONTO COMPETENZA E IN CONTO RESIDUI	RESIDUI ELIMINATI PER REISCRIZIONE	INSUSSISTENZA O PRESCRIZIONE	ECONOMIA VINCOLATA	PERENZIONE	REISCRIZIONE DI RESIDUI DI STANZIAMENTO	RESIDUI DA RIPORTARE PROVENIENTI DALL'ESERCIZIO DI COM.ZA E PRECEDENTI PROPRI	DI STANZIAMENTO
€	€	€	€	€	€	€	€
0,00						0,00	0,00
0,00	0,00	0,00	0,00	0,00		27.271,08	
0,00	**0,00**	**0,00**	**0,00**	**0,00**		**27.271,08**	
0,00						0,00	0,00
0,00	0,00	0,00	0,00	0,00		87.141,27	
0,00	**0,00**	**0,00**	**0,00**	**0,00**		**87.141,27**	
0,00						0,00	0,00
0,00						0,00	0,00

R E G I O N E P U G L I A CONTO DEL BILANCIO ESERCIZIO FINANZIARIO 2010 - SPESE -

NUMERO	DESCRIZIONE CAPITOLI	RESIDUI ACCERTATI INIZIO ESERCIZIO €	STANZIAMENTI DEFINITIVI DI COMPETENZA €	STANZIAMENTI DEFINITIVI DI CASSA €	IMPEGNI ASSUNTI NELL'ESERCIZIO €
6.3.7 (23 01 01) [04 02 01 04]	(RIS. VINCOLATE)		0,00	0,00	0,00
184255	SPESE PER L'ATTUAZIONE DEL SOTTOASSE 4.2 SVILUPPO RURALE. P.O.P. 1994-1999. OBIETTIVO 1 FEOGA. C.E. CONNESSI: 2053445 2053475				
6.3.7 (23 01 01) [04 02 01 04]	(RIS. VINCOLATE)		0,00	613.660,18	0,00
184256	SPESE COMUNITARIE E STATALI PER L'ATTUAZIONE DEL SOTTOPROGRAMMA FEOGA SOTTOASSE 4.2 DEL P.O.P. 1994/1999. II TRIENNIO 1997/99. OBIETTIVO 1 FEOGA. C.E. CONNESSI: 2053437 2053467				
CAP.RESIDUI PROPRI	184256 / 2001	613.660,18			
	TOTALI	613.660,18			
6.3.7 (23 01 01) [04 02 01 04]	(RIS. AUTONOME)		0,00	0,00	0,00
184257	QUOTA REGIONALE PER L'ATTUAZIONE DEL SOTTOPROGRAMMA FEOGA. - SOTTOASSE 4.2 DEL P.O.P. 1994/99. 2 TRIENNIO 1997/99. OBIETTIVO 1 - FEOGA.				
6.3.7 (23 01 01) [04 02 01 04]	(RIS. AUTONOME)		0,00	0,00	0,00
184258	SOTTOASSE 4.2 DEL POP 1994-1999 II^ TIENNIO 1997-1999. OBIETTIVO 1 -FEOGA. COMPENSAZIONE QUOTA STATALE A SEQUITO DI ASSESTAMENTO FINALE.				
6.3.7 (23 01 01) [04 02 01 04]	(RIS. VINCOLATE)		0,00	0,00	0,00
184260	SPESE PER L'ATTUAZIONE DEL SOTTOASSE N.4.3 - SERVIZI DI SVILUPPO E DIVULGAZIONE. P.O.P. 1994-1999 PRIMO TRIENNIO 1994-1996. OBIETTIVO 1 FEOGA. C.E. CONNESSI: 2053445 2053475				

PAGAMENTI IN CONTO COMPETENZA E IN CONTO RESIDUI	RESIDUI ELIMINATI PER REISCRIZIONE	INSUSSISTENZA O PRESCRIZIONE	ECONOMIA VINCOLATA	PERENZIONE	REISCRIZIONE DI RESIDUI DI STANZIAMENTO	RESIDUI DA RIPORTARE PROVENIENTI DALL'ESERCIZIO DI COM.ZA E PRECEDENTI PROPRI	DI STANZIAMENTO
€	€	€	€	€	€	€	€
0,00						0,00	0,00
0,00						0,00	0,00
0,00	0,00	0,00	0,00	0,00		613.660,18	
0,00	**0,00**	**0,00**	**0,00**	**0,00**		**613.660,18**	
0,00						0,00	0,00
0,00						0,00	0,00
0,00						0,00	0,00

R E G I O N E P U G L I A CONTO DEL BILANCIO ESERCIZIO FINANZIARIO 2010 - SPESE -

NUMERO	DESCRIZIONE CAPITOLI	RESIDUI ACCERTATI INIZIO ESERCIZIO €	STANZIAMENTI DEFINITIVI DI COMPETENZA €	STANZIAMENTI DEFINITIVI DI CASSA €	IMPEGNI ASSUNTI NELL'ESERCIZIO €
6.3.7 (23 01 01) [04 02 01 04]	(RIS. VINCOLATE)		0,00	59.110,20	0,00
184271	SPESE COMUNITARIE E STATALI PER L'ATTUAZIONE DEL SOTTOPROGRAMMA FEOGA SOTTOASSE 4.4 DEL P.O.P. 1994/1999. II TRIENNIO 1997/99. OBIETTIVO 1 FEOGA.				
	C.E. CONNESSI: 2053437 2053467				
CAP.RESIDUI PROPRI	184271 / 2001	59.110,20			
	TOTALI	59.110,20			
6.3.7 (23 01 01) [04 04 02 03]	(RIS. VINCOLATE)		0,00	17.527,96	0,00
284140	SPESE PER L'ATTUAZIONE DEL SOTTOPROGRAMMA N.3 - AIUTI AI SERVIZI ALLE IMPRESE. P.O.P. 1994-1999. PRIMO TRIENNIO 1994-1996. OBIETTIVO 1 - FESR				
CAP.RESIDUI PROPRI	284140 / 2001	17.527,96			
	TOTALI	17.527,96			
6.3.7 (22 02 04) [04 04 02 91]	(RIS. VINCOLATE)		0,00	777.497,97	0,00
284170	SPESE PER L'ATTUAZIONE DEL SOTTOPROGRAMMA N.5 - ZONE INDUSTRIALI E AR-TIGIANALI. P.O.P. 1994-1999 II TRIENNIO 1997-1999 OBIETTIVO 1 - FESR.				
	C.E. CONNESSI: 2053436 2053466				
CAP.RESIDUI PROPRI	284170 / 2001	777.497,97			
	TOTALI	777.497,97			
6.3.7 (22 02 04) [04 05 01 91]	(RIS. VINCOLATE)		0,00	0,00	0,00
544120	SPESE PER L'ATTUAZIONE DEL SOTTOPROGRAMMA N.1 - COMUNICAZIONI. P.O.P. 1994-1999. PRIMO TRIENNIO 1994-1996. - FESR.				
	C.E. CONNESSI: 2053435 2053465				

PAGAMENTI IN CONTO COMPETENZA E IN CONTO RESIDUI	RESIDUI ELIMINATI PER REISCRIZIONE	INSUSSISTENZA O PRESCRIZIONE	ECONOMIA VINCOLATA	PERENZIONE	REISCRIZIONE DI RESIDUI DI STANZIAMENTO	RESIDUI DA RIPORTARE PROVENIENTI DALL'ESERCIZIO DI COM.ZA E PRECEDENTI PROPRI	DI STANZIAMENTO
€	€	€	€	€	€	€	€
0,00						0,00	0,00
0,00	0,00	0,00	0,00	0,00		59.110,20	
0,00	**0,00**	**0,00**	**0,00**	**0,00**		**59.110,20**	
0,00						0,00	0,00
0,00	0,00	0,00	0,00	0,00		17.527,96	
0,00	**0,00**	**0,00**	**0,00**	**0,00**		**17.527,96**	
0,00						0,00	0,00
0,00	0,00	0,00	0,00	0,00		777.497,97	
0,00	**0,00**	**0,00**	**0,00**	**0,00**		**777.497,97**	
0,00						0,00	0,00

R E G I O N E P U G L I A CONTO DEL BILANCIO ESERCIZIO FINANZIARIO 2010 - SPESE -

NUMERO	DESCRIZIONE CAPITOLI	RESIDUI ACCERTATI INIZIO ESERCIZIO €	STANZIAMENTI DEFINITIVI DI COMPETENZA €	STANZIAMENTI DEFINITIVI DI CASSA €	IMPEGNI ASSUNTI NELL'ESERCIZIO €
6.3.7 (22 02 04) [04 05 01 91] (RIS. VINCOLATE)			0,00	428,66	0,00
544130	SPESE COMUNITARIE E STATALI PER L'ATTUAZIONE DEL SOTTOPROGRAMMA N. 1 COMUNICAZIONE DEL P.O.P 1994-1999. SECONDO TRIENNIO 1997-1998 OBIET-TIVO 1 FESR C.E. CONNESSI: 2053436 2053466				
CAP.RESIDUI PROPRI	544130 / 2001	428,66			
	TOTALI	428,66			
6.3.7 (22 02 04) [04 05 01 91] (RIS. AUTONOME)			0,00	0,00	0,00
544131	QUOTA REGIONALE PER L'ATTUAZIONE DEL SOTTOPROGRAMMA 1 - COMUNICAZIONI DEL P.O.P. 1994/1999. 2 TRIENNIO 1997-99. OBIETTIVO 1 - FESR				
6.3.7 (22 02 04) [05 04 01 05] (RIS. VINCOLATE)			0,00	0,00	0,00
684200	SPESE PER L'ATTUAZIONE DEL SOTTOPROGRAMMA N.7 - INFRASTRUTTURE DI SUPPORTO ALLE ATTIVITA' ECONOMICHE. P.O.P. 1994-1999. PRIMO TRIENNIO 1994-1996. OBIETTIVO 1 - FESR. C.E. CONNESSI: 2053435 2053465				
6.3.7 (22 02 04) [05 04 01 05] (RIS. VINCOLATE)			0,00	0,00	0,00
684210	SPESE COMUNITARIE E STATALI PER L'ATTUAZIONE DEL SOTTOPROGRAMMA N. 7 INFRASTRUTTURA DI SUPPORTO ALLE ATTIVITA' ECONOMICHE DEL P.O.P 1994-1999. SECONDO TRIENNIO 1997-1999 OBIETTIVO 1 FESR. C.E. CONNESSI: 2053436 2053466				
6.3.7 (02 02 10) [01 03 03] (RIS. AUTONOME)			0,00	30.900,00	0,00
1084040	SPESE PER STUDI, INDAGINI, RICERCHE, ELABORAZIONI E DIFFUSIONE DELL'INFORMAZIONE STATISTICA REGIONALE. (L.R. 9/2000).				
CAP.RESIDUI PROPRI	1084040 / 2009	30.900,00			
	TOTALI	30.900,00			

PAGAMENTI IN CONTO COMPETENZA E IN CONTO RESIDUI	RESIDUI ELIMINATI PER REISCRIZIONE	INSUSSISTENZA O PRESCRIZIONE	ECONOMIA VINCOLATA	PERENZIONE	REISCRIZIONE DI RESIDUI DI STANZIAMENTO	RESIDUI DA RIPORTARE PROVENIENTI DALL'ESERCIZIO DI COM.ZA E PRECEDENTI PROPRI	DI STANZIAMENTO
€	€	€	€	€	€	€	€
0,00						0,00	0,00
0,00	0,00	0,00	0,00	0,00		428,66	
0,00	**0,00**	**0,00**	**0,00**	**0,00**		**428,66**	
0,00						0,00	0,00
0,00						0,00	0,00
0,00						0,00	0,00
0,00						0,00	0,00
10.900,00	0,00	0,00	0,00	0,00		20.000,00	
10.900,00	**0,00**	**0,00**	**0,00**	**0,00**		**20.000,00**	

R E G I O N E P U G L I A CONTO DEL BILANCIO ESERCIZIO FINANZIARIO 2010 - SPESE -

NUMERO	DESCRIZIONE CAPITOLI	RESIDUI ACCERTATI INIZIO ESERCIZIO €	STANZIAMENTI DEFINITIVI DI COMPETENZA €	STANZIAMENTI DEFINITIVI DI CASSA €	IMPEGNI ASSUNTI NELL'ESERCIZIO €
6.3.7 (02 02 10) [01 05 01]	(RIS. VINCOLATE)		0,00	0,00	0,00
1090603	SPESE PER L'ATTUAZIONE DEL PROGETTO DENOMINATO SCATEL . - QUOTA COFINANZIATA DAL MINISTERO INNOVAZIONI E TECNOLOGIE.				
	C.E. CONNESSI: 2053423				
TOTALE U.P.B. 6.3.7	**COMPETENZA**		**0,00**	**1.613.537,32**	**0,00**
	RESIDUI PROPRI	**1.613.537,32**			

PAGAMENTI IN CONTO COMPETENZA E IN CONTO RESIDUI	RESIDUI ELIMINATI PER REISCRIZIONE	INSUSSISTENZA O PRESCRIZIONE	ECONOMIA VINCOLATA	PERENZIONE	REISCRIZIONE DI RESIDUI DI STANZIAMENTO	RESIDUI DA RIPORTARE PROVENIENTI DALL'ESERCIZIO DI COM.ZA E PRECEDENTI PROPRI	DI STANZIAMENTO
€	€	€	€	€	€	€	€
0,00						0,00	0,00
0,00						0,00	0,00
10.900,00	0,00	0,00	0,00	0,00		1.602.637,32	

R E G I O N E P U G L I A CONTO DEL BILANCIO ESERCIZIO FINANZIARIO 2010 - SPESE -

NUMERO	DESCRIZIONE CAPITOLI	RESIDUI ACCERTATI INIZIO ESERCIZIO €	STANZIAMENTI DEFINITIVI DI COMPETENZA €	STANZIAMENTI DEFINITIVI DI CASSA €	IMPEGNI ASSUNTI NELL'ESERCIZIO €
SERVIZIO 6.3	AREA PROGRAMMAZIONE E FINANZA - SERVIZIO PROGRAMMAZIONE E POLITICHE DEI FONDI STRUTTURALI				
U.P.B. 6.3.8	POR 2000-2006				
6.3.8 (22 02 04) [01 03 04 91]	(RIS. VINCOLATE)		0,00	0,00	0,00
1085000	COFINANZIAMENTO COMUNITARIO E STATALE PER L'ATTUAZIONE DEL P.O.R. 2000-2006. OBBIETTIVO 1 - FESR				
	C.E. CONNESSI: 2053432 2053462				
6.3.8 (22 02 04) [01 03 04 91]	(RIS. AUTONOME)		0,00	1.494,64	0,00
1085010	QUOTA REGIONALE PER L'ATTUAZIONE DEL P.O.R. 2000-2006. OBBOETTIVO 1 - FESR				
CAP.RESIDUI PROPRI	1085010 / 2002	1.494,64			
	TOTALI	1.494,64			
6.3.8 (02 02 10) [01 06 01 91]	(RIS. VINCOLATE)		0,00	215.610,58	0,00
1090700	SPESE PER L'ATTUAZIONE DI INIZITIVE DI ASSISTENZA TECNICA PREVISTE NEL PON ATAS 2000-2006.				
	C.E. CONNESSI: 2053461				
CAP.RESIDUI PROPRI	1090700 / 2006	20.610,58			
	1090700 / 2007	195.000,00			
	TOTALI	215.610,58			

PAGAMENTI IN CONTO COMPETENZA E IN CONTO RESIDUI	RESIDUI ELIMINATI PER REISCRIZIONE	INSUSSISTENZA O PRESCRIZIONE	ECONOMIA VINCOLATA	PERENZIONE	REISCRIZIONE DI RESIDUI DI STANZIAMENTO	RESIDUI DA RIPORTARE PROVENIENTI DALL'ESERCIZIO DI COM.ZA E PRECEDENTI PROPRI	DI STANZIAMENTO
€	€	€	€	€	€	€	€
0,00						0,00	0,00
0,00						0,00	0,00
0,00	0,00	0,00	0,00	0,00		1.494,64	
0,00	**0,00**	**0,00**	**0,00**	**0,00**		**1.494,64**	
0,00						0,00	0,00
0,00	0,00	0,00	0,00	0,00		20.610,58	
0,00	0,00	0,00	0,00	0,00		195.000,00	
0,00	**0,00**	**0,00**	**0,00**	**0,00**		**215.610,58**	

R E G I O N E P U G L I A CONTO DEL BILANCIO ESERCIZIO FINANZIARIO 2010 - SPESE -

NUMERO	DESCRIZIONE CAPITOLI	RESIDUI ACCERTATI INIZIO ESERCIZIO €	STANZIAMENTI DEFINITIVI DI COMPETENZA €	STANZIAMENTI DEFINITIVI DI CASSA €	IMPEGNI ASSUNTI NELL'ESERCIZIO €
6.3.8	(02 02 10) [01 03 04 06] (RIS. VINCOLATE)		1.880,20	320.855,62	0,00
1091700	COFINANZIAMENTO COMUNITARIO E STATALE PER L'ATTUAZIONE DELL'ASSE 7 ASSISTENZA TECNICA DEL P.O.R. 2000-2006. OBIETTIVO 1 - FESR.				
	C.E. CONNESSI: 2053432 2053462				
	CAP.RESIDUI PROPRI 1091700 / 2007	266.349,65			
	1091700 / 2008	28.611,69			
	1091700 / 2009	24.014,08			
	TOTALI	**318.975,42**			
6.3.8	(02 02 14) [01 03 04 06] (RIS. AUTONOME)		0,00	65.195,09	0,00
1095700	QUOTA REGIONALE PER L'ATTUAZIONE DELL'ASSE 7 ASSISTENZA TECNICA DEL P.O.R. 2000-2006. OBIETTIVO 1 - FESR.				
	CAP.RESIDUI PROPRI 1095700 / 2007	47.002,85			
	1095700 / 2008	4.860,00			
	1095700 / 2009	13.332,24			
	TOTALI	**65.195,09**			
TOTALE	**U.P.B. 6.3.8 COMPETENZA**		**1.880,20**	**603.155,93**	**0,00**
	RESIDUI PROPRI	**601.275,73**			

PAGAMENTI IN CONTO COMPETENZA E IN CONTO RESIDUI	RESIDUI ELIMINATI PER REISCRIZIONE	INSUSSISTENZA O PRESCRIZIONE	ECONOMIA VINCOLATA	PERENZIONE	REISCRIZIONE DI RESIDUI DI STANZIAMENTO	RESIDUI DA RIPORTARE PROVENIENTI DALL'ESERCIZIO DI COM.ZA E PRECEDENTI PROPRI	DI STANZIAMENTO
€	€	€	€	€	€	€	€
0,00						0,00	1.880,20
266.348,56	0,00	1,09	0,00	0,00		0,00	
27.540,00	0,00	0,02	0,00	0,00		1.071,67	
3.308,29	0,00	0,10	1.429,55	0,00		19.276,14	
297.196,85	**0,00**	**1,21**	**1.429,55**	**0,00**		**20.347,81**	
0,00						0,00	0,00
47.002,68	0,00	0,17	0,00	0,00		0,00	
4.860,00	0,00	0,00	0,00	0,00		0,00	
9.891,01	0,00	0,00	0,00	0,00		3.441,23	
61.753,69	**0,00**	**0,17**	**0,00**	**0,00**		**3.441,23**	
0,00						**0,00**	**1.880,20**
358.950,54	**0,00**	**1,38**	**1.429,55**	**0,00**		**240.894,26**	

R E G I O N E P U G L I A CONTO DEL BILANCIO ESERCIZIO FINANZIARIO 2010 - SPESE -

NUMERO	DESCRIZIONE CAPITOLI	RESIDUI ACCERTATI INIZIO ESERCIZIO €	STANZIAMENTI DEFINITIVI DI COMPETENZA €	STANZIAMENTI DEFINITIVI DI CASSA €	IMPEGNI ASSUNTI NELL'ESERCIZIO €
SERVIZIO 6.3	AREA PROGRAMMAZIONE E FINANZA - SERVIZIO PROGRAMMAZIONE E POLITICHE DEI FONDI STRUTTURALI				
U.P.B. 6.3.9	PROGRAMMA OPERATIVO FESR 2007-2013				
6.3.9 (23 01 01) [04 04 02 03]	(RIS. VINCOLATE)		22.694.603,34	132.717.163,34	22.694.603,34
1151010	PROGRAMMA OPERATIVO FESR 2007-2013. SPESE PER ATTUAZIONE ASSE I LINEA DI INTERVENTO 1.1 SOSTEGNO ALLE ATTIVITÀ DI RICERCA DELLE IMPRESE (QUOTA UE - STATO)				
	C.E. CONNESSI: 2052000 2052400				
CAP.RESIDUI PROPRI	1151010 / 2008	78.000.000,00			
	1151010 / 2009	17.000.000,00			
	TOTALI	**95.000.000,00**			
CAP.RESIDUI DI STANZ.	1151010 / 2008	15.022.560,00			15.000.000,00
	TOTALI	**15.022.560,00**			**15.000.000,00**
6.3.9 (23 01 01) [04 04 02 03]	(RIS. VINCOLATE)		500.000,00	19.018.380,00	500.000,00
1151020	PROGRAMMA OPERATIVO FESR 2007-2013. SPESE PER ATTUAZIONE ASSE I LINEA DI INTERVENTO 1.2 RAFFORZAMENTO POTENZIALE SCIENTIFICO TECNOLOGICO DELLA REGIONE A SERVIZIO DELLE IMPRESE (QUOTA UE - STATO)				
	C.E. CONNESSI: 2052000 2052400				
CAP.RESIDUI PROPRI	1151020 / 2009	2.500.000,00			
	TOTALI	**2.500.000,00**			
CAP.RESIDUI DI STANZ.	1151020 / 2008	16.018.380,00			2.518.380,00
	TOTALI	**16.018.380,00**			**2.518.380,00**

PAGAMENTI IN CONTO COMPETENZA E IN CONTO RESIDUI	RESIDUI ELIMINATI PER REISCRIZIONE	INSUSSISTENZA O PRESCRIZIONE	ECONOMIA VINCOLATA	PERENZIONE	REISCRIZIONE DI RESIDUI DI STANZIAMENTO	RESIDUI DA RIPORTARE PROVENIENTI DALL'ESERCIZIO DI COM.ZA E PRECEDENTI PROPRI	DI STANZIAMENTO
€	€	€	€	€	€	€	€
0,00						22.694.603,34	0,00
7.829.585,18	0,00	0,00	784.887,74	0,00		69.385.527,08	
1.633.682,63	0,00	0,00	1.402.116,06	0,00		13.964.201,31	
9.463.267,81	**0,00**	**0,00**	**2.187.003,80**	**0,00**		**83.349.728,39**	
0,00	0,00	0,00	0,00		0,00	15.000.000,00	22.560,00
0,00	**0,00**	**0,00**	**0,00**		**0,00**	**15.000.000,00**	**22.560,00**
119.136,00						380.864,00	0,00
1.250.000,00	0,00	0,00	500.000,00	0,00		750.000,00	
1.250.000,00	**0,00**	**0,00**	**500.000,00**	**0,00**		**750.000,00**	
0,00	0,00	0,00	0,00		0,00	2.518.380,00	13.500.000,00
0,00	**0,00**	**0,00**	**0,00**		**0,00**	**2.518.380,00**	**13.500.000,00**

R E G I O N E P U G L I A CONTO DEL BILANCIO ESERCIZIO FINANZIARIO 2010 - SPESE -

NUMERO	DESCRIZIONE CAPITOLI	RESIDUI ACCERTATI INIZIO ESERCIZIO €	STANZIAMENTI DEFINITIVI DI COMPETENZA €	STANZIAMENTI DEFINITIVI DI CASSA €	IMPEGNI ASSUNTI NELL'ESERCIZIO €
6.3.9 (23 01 01) [04 04 02 01]	(RIS. VINCOLATE)		0,00	25.839.600,00	0,00
1151030	PROGRAMMA OPERATIVO FESR 2007-2013. SPESE PER ATTUAZIONE ASSE I LINEA DI INTERVENTO 1.3 INTERVENTI PER IL POTENZIAMENTO DI INFRASTRUTTURE DIGITALI (QUOTA UE - STATO)				
	C.E. CONNESSI: 2052000 2052400				
CAP.RESIDUI PROPRI	1151030 / 2009	6.000.000,00			
	TOTALI	**6.000.000,00**			
CAP.RESIDUI DI STANZ.	1151030 / 2008	19.839.600,00			7.204.900,00
	TOTALI	**19.839.600,00**			**7.204.900,00**
6.3.9 (23 01 01) [04 04 02]	(RIS. VINCOLATE)		0,00	33.376.150,00	0,00
1151040	PROGRAMMA OPERATIVO FESR 2007-2013. SPESE PER ATTUAZIONE ASSE I LINEA DI INTERVENTO 1.4 INTERVENTI PER LA DIFFUSIONE DELLE TIC NELLE PMI (QUOTA UE - STATO)				
	C.E. CONNESSI: 2052000 2052400				
CAP.RESIDUI PROPRI	1151040 / 2008	8.000.000,00			
	TOTALI	**8.000.000,00**			
CAP.RESIDUI DI STANZ.	1151040 / 2008	25.376.150,00			10.000.000,00
	TOTALI	**25.376.150,00**			**10.000.000,00**

PAGAMENTI IN CONTO COMPETENZA E IN CONTO RESIDUI	RESIDUI ELIMINATI PER REISCRIZIONE	INSUSSISTENZA O PRESCRIZIONE	ECONOMIA VINCOLATA	PERENZIONE	REISCRIZIONE DI RESIDUI DI STANZIAMENTO	RESIDUI DA RIPORTARE PROVENIENTI DALL'ESERCIZIO DI COM.ZA E PRECEDENTI PROPRI	DI STANZIAMENTO
€	€	€	€	€	€	€	€
0,00						0,00	0,00
0,00	0,00	0,00	0,00	0,00		6.000.000,00	
0,00	**0,00**	**0,00**	**0,00**	**0,00**		**6.000.000,00**	
0,00	0,00	0,00	0,00		0,00	7.204.900,00	12.634.700,00
0,00	**0,00**	**0,00**	**0,00**		**0,00**	**7.204.900,00**	**12.634.700,00**
0,00						0,00	0,00
10.000,00	0,00	0,00	0,00	0,00		7.990.000,00	
10.000,00	**0,00**	**0,00**	**0,00**	**0,00**		**7.990.000,00**	
0,00	0,00	0,00	0,00		0,00	10.000.000,00	15.376.150,00
0,00	**0,00**	**0,00**	**0,00**		**0,00**	**10.000.000,00**	**15.376.150,00**

R E G I O N E P U G L I A CONTO DEL BILANCIO ESERCIZIO FINANZIARIO 2010 - SPESE -

NUMERO	DESCRIZIONE CAPITOLI	RESIDUI ACCERTATI INIZIO ESERCIZIO €	STANZIAMENTI DEFINITIVI DI COMPETENZA €	STANZIAMENTI DEFINITIVI DI CASSA €	IMPEGNI ASSUNTI NELL'ESERCIZIO €
6.3.9 (23 01 01) [04 04 02]	(RIS. VINCOLATE)		0,00	88.773.310,00	0,00
1151050	PROGRAMMA OPERATIVO FESR 2007-2013. SPESE PER ATTUAZIONE ASSE I LINEA DI INTERVENTO 1.5 INTERVENTI PER LO SVILUPPO DEI SERVIZI PUBBLICI DIGITALI (QUOTA UE - STATO)				
	C.E. CONNESSI: 2052000 2052400				
CAP.RESIDUI PROPRI	1151050 / 2009	5.250.000,00			
	TOTALI	**5.250.000,00**			
CAP.RESIDUI DI STANZ.	1151050 / 2008	39.323.310,00			14.379.682,35
	1151050 / 2009	44.200.000,00			3.273.198,33
	TOTALI	**83.523.310,00**			**17.652.880,68**
6.3.9 (22 02 02) [06 03 01 02]	(RIS. VINCOLATE)		0,00	180.601.200,00	0,00
1152010	PROGRAMMA OPERATIVO FESR 2007-2013. SPESE PER ATTUAZIONE ASSE II LINEA DI INTERVENTO 2.1 INTERVENTI PER LA TUTELA, L'USO SOSTENIBILE E IL RISPARMIO DELLE RISORSE IDRICHE (QUOTA UE - STATO)				
	C.E. CONNESSI: 2052000 2052400				
CAP.RESIDUI DI STANZ.	1152010 / 2008	180.601.200,00			48.378.406,00
	TOTALI	**180.601.200,00**			**48.378.406,00**
6.3.9 (22 02 02) [06 03 01 02]	(RIS. VINCOLATE)		0,00	169.796.000,00	0,00
1152020	PROGRAMMA OPERATIVO FESR 2007-2013. SPESE PER ATTUAZIONE ASSE II LINEA DI INTERVENTO 2.2 INTERVENTI PER IL POTENZIAMENTO DEL SISTEMA IDRICO DI APPROVVIGIONAMENTO, ADDUZIONE E DISTRIBUZIONE IDRICA (QUOTA UE - STATO)				
	C.E. CONNESSI: 2052000 2052400				
CAP.RESIDUI DI STANZ.	1152020 / 2008	169.796.000,00			66.276.500,98
	TOTALI	**169.796.000,00**			**66.276.500,98**

PAGAMENTI IN CONTO COMPETENZA E IN CONTO RESIDUI €	RESIDUI ELIMINATI PER REISCRIZIONE €	INSUSSISTENZA O PRESCRIZIONE €	ECONOMIA VINCOLATA €	PERENZIONE €	REISCRIZIONE DI RESIDUI DI STANZIAMENTO €	RESIDUI DA RIPORTARE PROVENIENTI DALL'ESERCIZIO DI COM.ZA E PRECEDENTI PROPRI €	DI STANZIAMENTO €
0,00						0,00	0,00
0,00	0,00	0,00	0,00	0,00		5.250.000,00	
0,00	**0,00**	**0,00**	**0,00**	**0,00**		**5.250.000,00**	
4.138.072,94	0,00	0,00	0,00		0,00	10.241.609,41	24.943.627,65
0,00	0,00	0,00	0,00		0,00	3.273.198,33	40.926.801,67
4.138.072,94	**0,00**	**0,00**	**0,00**		**0,00**	**13.514.807,74**	**65.870.429,32**
0,00						0,00	0,00
88.920,30	0,00	0,00	0,00		0,00	48.289.485,70	132.222.794,00
88.920,30	**0,00**	**0,00**	**0,00**		**0,00**	**48.289.485,70**	**132.222.794,00**
0,00						0,00	0,00
8.966.827,61	0,00	0,00	0,00		0,00	57.309.673,37	103.519.499,02
8.966.827,61	**0,00**	**0,00**	**0,00**		**0,00**	**57.309.673,37**	**103.519.499,02**

R E G I O N E P U G L I A CONTO DEL BILANCIO ESERCIZIO FINANZIARIO 2010 - SPESE -

NUMERO	DESCRIZIONE CAPITOLI	RESIDUI ACCERTATI INIZIO ESERCIZIO €	STANZIAMENTI DEFINITIVI DI COMPETENZA €	STANZIAMENTI DEFINITIVI DI CASSA €	IMPEGNI ASSUNTI NELL'ESERCIZIO €
6.3.9 (22 02 02) [05 04 01 04]	(RIS. VINCOLATE)		0,00	117.313.600,00	0,00
1152030	PROGRAMMA OPERATIVO FESR 2007-2013. SPESE PER ATTUAZIONE ASSE II LINEA DI INTERVENTO 2.3 INTERVENTI DI PREVENZIONE E MITIGAZIONE DEI RISCHI NATURALI E DI PROTEZIONE DEL RISCHIO IDRAULICO, IDROGEOLOGICO E SISMICO E DI EROSIONE DELLE COSTE (QUOTA UE - STATO)				
	C.E. CONNESSI: 2052000 2052400				
CAP.RESIDUI DI STANZ.	1152030 / 2008	117.313.600,00			15.300.000,00
	TOTALI	**117.313.600,00**			**15.300.000,00**
6.3.9 (23 01 01) [04 08 03 51]	(RIS. VINCOLATE)		0,00	134.293.200,00	0,00
1152040	PROGRAMMA OPERATIVO FESR 2007-2013. SPESE PER ATTUAZIONE ASSE II LINEA DI INTERVENTO 2.4 INTERVENTI PER L'UTILIZZO DELLE FONTI ENERGETICHE RINNOVABILI E PER L'ADOZIONE DI TECNICHE PER IL RISPARMIO ENERGETICO NEI DIVERSI SETTORI DI IMPIEGO (QUOTA UE - STATO)				
	C.E. CONNESSI: 2052000 2052400				
CAP.RESIDUI PROPRI	1152040 / 2008	20.000.000,00			
	TOTALI	**20.000.000,00**			
CAP.RESIDUI DI STANZ.	1152040 / 2008	114.293.200,00			0,00
	TOTALI	**114.293.200,00**			**0,00**

PAGAMENTI IN CONTO COMPETENZA E IN CONTO RESIDUI	RESIDUI ELIMINATI PER REISCRIZIONE	INSUSSISTENZA O PRESCRIZIONE	ECONOMIA VINCOLATA	PERENZIONE	REISCRIZIONE DI RESIDUI DI STANZIAMENTO	RESIDUI DA RIPORTARE PROVENIENTI DALL'ESERCIZIO DI COM.ZA E PRECEDENTI PROPRI	DI STANZIAMENTO
€	€	€	€	€	€	€	€
0,00						0,00	0,00
285.000,00	0,00	0,00	0,00		0,00	15.015.000,00	102.013.600,00
285.000,00	**0,00**	**0,00**	**0,00**		**0,00**	**15.015.000,00**	**102.013.600,00**
0,00						0,00	0,00
0,00	0,00	0,00	0,00	0,00		20.000.000,00	
0,00	**0,00**	**0,00**	**0,00**	**0,00**		**20.000.000,00**	
0,00	0,00	0,00	0,00		0,00	0,00	114.293.200,00
0,00	**0,00**	**0,00**	**0,00**		**0,00**	**0,00**	**114.293.200,00**

R E G I O N E P U G L I A CONTO DEL BILANCIO ESERCIZIO FINANZIARIO 2010 - SPESE -

NUMERO	DESCRIZIONE CAPITOLI	RESIDUI ACCERTATI INIZIO ESERCIZIO €	STANZIAMENTI DEFINITIVI DI COMPETENZA €	STANZIAMENTI DEFINITIVI DI CASSA €	IMPEGNI ASSUNTI NELL'ESERCIZIO €
6.3.9 (22 02 02) [05 01 01 91]	(RIS. VINCOLATE)		0,00	169.796.000,00	0,00
1152050	PROGRAMMA OPERATIVO FESR 2007-2013. SPESE PER ATTUAZIONE ASSE II LINEA DI INTERVENTO 2.5 INTERVENTI PER IL MIGLIORAMENTO DELLA GESTIONE DEL CICLO INTEGRATO DEI RIFIUTI E DI BONIFICA DI SITI INQUINATI (QUOTA UE -STATO)				
	C.E. CONNESSI: 2052000 2052400				
CAP.RESIDUI PROPRI	1152050 / 2009	76.809.000,00			
	TOTALI	**76.809.000,00**			
CAP.RESIDUI DI STANZ.	1152050 / 2008	92.987.000,00			42.593.186,30
	TOTALI	**92.987.000,00**			**42.593.186,30**
6.3.9 (22 02 03) [07 05 01 51]	(RIS. VINCOLATE)		0,00	129.344.003,00	0,00
1153010	PROGRAMMA OPERATIVO FESR 2007-2013. SPESE PER ATTUAZIONE ASSE III LINEA DI INTERVENTO 3.1 PROGRAMMA D I INTERVENTI PER LA INFRASTRUTTURAZIONE DELLA SANITÀ TERRITORIALE NEI DISTRETTI SOCIO-SANITARI (QUOTA UE - STATO)				
	C.E. CONNESSI: 2052000 2052400				
CAP.RESIDUI PROPRI	1153010 / 2009	116.620.418,00			
	TOTALI	**116.620.418,00**			
CAP.RESIDUI DI STANZ.	1153010 / 2008	3.380.000,00			1.980.000,00
	1153010 / 2009	9.343.585,00			7.843.585,00
	TOTALI	**12.723.585,00**			**9.823.585,00**

PAGAMENTI IN CONTO COMPETENZA E IN CONTO RESIDUI	RESIDUI ELIMINATI PER REISCRIZIONE	INSUSSISTENZA O PRESCRIZIONE	ECONOMIA VINCOLATA	PERENZIONE	REISCRIZIONE DI RESIDUI DI STANZIAMENTO	RESIDUI DA RIPORTARE PROVENIENTI DALL'ESERCIZIO DI COM.ZA E PRECEDENTI PROPRI	DI STANZIAMENTO
€	€	€	€	€	€	€	€
0,00						0,00	0,00
0,00	0,00	0,00	0,00	0,00		76.809.000,00	
0,00	**0,00**	**0,00**	**0,00**	**0,00**		**76.809.000,00**	
4.337.507,87	0,00	0,00	0,00		0,00	38.255.678,43	50.393.813,70
4.337.507,87	**0,00**	**0,00**	**0,00**		**0,00**	**38.255.678,43**	**50.393.813,70**
0,00						0,00	0,00
3.934.517,21	0,00	0,00	0,00	0,00		112.685.900,79	
3.934.517,21	**0,00**	**0,00**	**0,00**	**0,00**		**112.685.900,79**	
0,00	0,00	0,00	0,00		0,00	1.980.000,00	1.400.000,00
0,00	0,00	0,00	0,00		0,00	7.843.585,00	1.500.000,00
0,00	**0,00**	**0,00**	**0,00**		**0,00**	**9.823.585,00**	**2.900.000,00**

R E G I O N E P U G L I A CONTO DEL BILANCIO ESERCIZIO FINANZIARIO 2010 - SPESE -

NUMERO	DESCRIZIONE CAPITOLI	RESIDUI ACCERTATI INIZIO ESERCIZIO €	STANZIAMENTI DEFINITIVI DI COMPETENZA €	STANZIAMENTI DEFINITIVI DI CASSA €	IMPEGNI ASSUNTI NELL'ESERCIZIO €
6.3.9 (22 02 03) [07 06 01]	(RIS. VINCOLATE)		0,00	129.130.000,00	0,00
1153020	PROGRAMMA OPERATIVO FESR 2007-2013. SPESE PER ATTUAZIONE ASSE III LINEA DI INTERVENTO 3.2 PROGRAMMA D I INTERVENTI PER LA INFRASTRUTTURAZIONE SOCIALE E SOCIOSANITARIA TERRITORIALE (QUOTA UE - STATO)				
	C.E. CONNESSI: 2052000 2052400				
CAP.RESIDUI PROPRI	1153020 / 2009	97.195.000,00			
	TOTALI	**97.195.000,00**			
CAP.RESIDUI DI STANZ.	1153020 / 2008	2.726.000,00			501.968,00
	1153020 / 2009	29.209.000,00			28.044.751,20
	TOTALI	**31.935.000,00**			**28.546.719,20**
6.3.9 (22 02 02) [10 09 01 91]	(RIS. VINCOLATE)		0,00	22.000.000,00	0,00
1153030	PROGRAMMA OPERATIVO FESR 2007-2013. SPESE PER ATTUAZIONE ASSE III LINEA DI INTERVENTO 3.3 PROGRAMMA D I INTERVENTI PER L¿ACCESSIBILITÀ DEI SERVIZI E PER L¿INCLUSIONE DELLE PERSONE A RISCHIO DI MARGINALITÀ SOCIALE E PER LA CONCILIAZIONE DEI TEMPI DI VITA E DI LAVORO (QUOTA UE - STATO)				
	C.E. CONNESSI: 2052000 2052400				
CAP.RESIDUI PROPRI	1153030 / 2009	7.000.000,00			
	TOTALI	**7.000.000,00**			
CAP.RESIDUI DI STANZ.	1153030 / 2008	10.289.000,00			0,00
	1153030 / 2009	4.711.000,00			0,00
	TOTALI	**15.000.000,00**			**0,00**

PAGAMENTI IN CONTO COMPETENZA E IN CONTO RESIDUI	RESIDUI ELIMINATI PER REISCRIZIONE	INSUSSISTENZA O PRESCRIZIONE	ECONOMIA VINCOLATA	PERENZIONE	REISCRIZIONE DI RESIDUI DI STANZIAMENTO	RESIDUI DA RIPORTARE PROVENIENTI DALL'ESERCIZIO DI COM.ZA E PRECEDENTI PROPRI	DI STANZIAMENTO
€	€	€	€	€	€	€	€
0,00						0,00	0,00
4.112.296,35	0,00	0,00	0,00	0,00		93.082.703,65	
4.112.296,35	**0,00**	**0,00**	**0,00**	**0,00**		**93.082.703,65**	
0,00	0,00	0,00	0,00		0,00	501.968,00	2.224.032,00
0,00	0,00	0,00	0,00		0,00	28.044.751,20	1.164.248,80
0,00	**0,00**	**0,00**	**0,00**		**0,00**	**28.546.719,20**	**3.388.280,80**
0,00						0,00	0,00
0,00	0,00	0,00	0,00	0,00		7.000.000,00	
0,00	**0,00**	**0,00**	**0,00**	**0,00**		**7.000.000,00**	
0,00	0,00	0,00	0,00		0,00	0,00	10.289.000,00
0,00	0,00	0,00	0,00		0,00	0,00	4.711.000,00
0,00	**0,00**	**0,00**	**0,00**		**0,00**	**0,00**	**15.000.000,00**

R E G I O N E P U G L I A CONTO DEL BILANCIO ESERCIZIO FINANZIARIO 2010 - SPESE -

NUMERO	DESCRIZIONE CAPITOLI	RESIDUI ACCERTATI INIZIO ESERCIZIO €	STANZIAMENTI DEFINITIVI DI COMPETENZA €	STANZIAMENTI DEFINITIVI DI CASSA €	IMPEGNI ASSUNTI NELL'ESERCIZIO €
6.3.9 (22 02 02) [10 08 01]	(RIS. VINCOLATE)		0,00	8.000.000,00	0,00
1153040	PROGRAMMA OPERATIVO FESR 2007-2013. SPESE PER ATTUAZIONE ASSE III LINEA DI INTERVENTO 3.4 INTERVENTI PER MIGLIORARE LE CONDIZIONI DI LEGALITÀ E SICUREZZA A FAVORE DEL TERRITORIO, DEI CITTADINI, DELLE IMPRESE (QUOTA UE - STATO)				
	C.E. CONNESSI: 2052000 2052400				
CAP.RESIDUI PROPRI	1153040 / 2009	6.500.000,00			
	TOTALI	**6.500.000,00**			
CAP.RESIDUI DI STANZ.	1153040 / 2009	1.500.000,00			0,00
	TOTALI	**1.500.000,00**			**0,00**
6.3.9 (23 01 01) [04 07 03 01]	(RIS. VINCOLATE)		7.000.000,00	89.663.226,27	5.980.000,00
1154010	PROGRAMMA OPERATIVO FESR 2007-2013. SPESE PER ATTUAZIONE ASSE IV LINEA DI INTERVENTO 4.1 INFRASTRUTTURAZIONE, PROMOZIONE E VALORIZZAZIONE DELL'ECONOMIA TURISTICA (QUOTA UE - STATO)				
	C.E. CONNESSI: 2052000 2052400				
CAP.RESIDUI PROPRI	1154010 / 2008	3.866.417,86			
	1154010 / 2009	13.881.203,41			
	TOTALI	**17.747.621,27**			
CAP.RESIDUI DI STANZ.	1154010 / 2008	64.915.605,00			46.122.634,04
	TOTALI	**64.915.605,00**			**46.122.634,04**

PAGAMENTI IN CONTO COMPETENZA E IN CONTO RESIDUI	RESIDUI ELIMINATI PER REISCRIZIONE	INSUSSISTENZA O PRESCRIZIONE	ECONOMIA VINCOLATA	PERENZIONE	REISCRIZIONE DI RESIDUI DI STANZIAMENTO	RESIDUI DA RIPORTARE PROVENIENTI DALL'ESERCIZIO DI COM.ZA E PRECEDENTI PROPRI	DI STANZIAMENTO
€	€	€	€	€	€	€	€
0,00						0,00	0,00
0,00	0,00	0,00	0,00	0,00		6.500.000,00	
0,00	**0,00**	**0,00**	**0,00**	**0,00**		**6.500.000,00**	
0,00	0,00	0,00	0,00		0,00	0,00	1.500.000,00
0,00	**0,00**	**0,00**	**0,00**		**0,00**	**0,00**	**1.500.000,00**
1.224.109,49						4.755.890,51	1.020.000,00
1.276.580,08	0,00	0,00	3.159,87	0,00		2.586.677,91	
6.048.291,96	0,00	0,00	3.035.244,93	0,00		4.797.666,52	
7.324.872,04	**0,00**	**0,00**	**3.038.404,80**	**0,00**		**7.384.344,43**	
4.741.256,96	0,00	0,00	3.000.000,00		0,00	41.381.377,08	15.792.970,96
4.741.256,96	**0,00**	**0,00**	**3.000.000,00**		**0,00**	**41.381.377,08**	**15.792.970,96**

R E G I O N E P U G L I A CONTO DEL BILANCIO ESERCIZIO FINANZIARIO 2010 - SPESE -

NUMERO	DESCRIZIONE CAPITOLI	RESIDUI ACCERTATI INIZIO ESERCIZIO €	STANZIAMENTI DEFINITIVI DI COMPETENZA €	STANZIAMENTI DEFINITIVI DI CASSA €	IMPEGNI ASSUNTI NELL'ESERCIZIO €
6.3.9 (22 02 02) [08 02 01 02]	(RIS. VINCOLATE)		0,00	100.776.000,00	0,00
1154020	PROGRAMMA OPERATIVO FESR 2007-2013. SPESE PER ATTUAZIONE ASSE IV LINEA DI INTERVENTO 4.2 TUTELA, VALORIZZAZIONE E GESTIONE DEL PATRIMONIO CULTURALE (QUOTA UE - STATO)				
	C.E. CONNESSI: 2052000 2052400				
CAP.RESIDUI DI STANZ.	1154020 / 2008	100.776.000,00			69.000.000,00
	TOTALI	**100.776.000,00**			**69.000.000,00**
6.3.9 (22 02 02) [08 02 01 07]	(RIS. VINCOLATE)		3.000.000,00	23.787.800,00	0,00
1154030	PROGRAMMA OPERATIVO FESR 2007-2013. SPESE PER ATTUAZIONE ASSE IV LINEA DI INTERVENTO 4.3 SVILUPPO ATTIVITÀ CULTURALI (QUOTA UE - STATO)				
	C.E. CONNESSI: 2052000 2052400				
CAP.RESIDUI PROPRI	1154030 / 2009	15.831.000,00			
	TOTALI	**15.831.000,00**			
CAP.RESIDUI DI STANZ.	1154030 / 2008	4.956.800,00			4.814.047,87
	TOTALI	**4.956.800,00**			**4.814.047,87**
6.3.9 (22 02 02) [05 05 01 51]	(RIS. VINCOLATE)		0,00	32.300.000,00	0,00
1154040	PROGRAMMA OPERATIVO FESR2007-2013. SPESE PER ATTUAZIONE ASSE IV LINEA DI INTERVENTO 4.4 INTERVENTI PER LA RETE ECOLOGICA (QUOTA UE - STATO)				
	C.E. CONNESSI: 2052000 2052400				
CAP.RESIDUI DI STANZ.	1154040 / 2008	32.300.000,00			28.212.624,06
	TOTALI	**32.300.000,00**			**28.212.624,06**

PAGAMENTI IN CONTO COMPETENZA E IN CONTO RESIDUI	RESIDUI ELIMINATI PER REISCRIZIONE	INSUSSISTENZA O PRESCRIZIONE	ECONOMIA VINCOLATA	PERENZIONE	REISCRIZIONE DI RESIDUI DI STANZIAMENTO	RESIDUI DA RIPORTARE PROVENIENTI DALL'ESERCIZIO DI COM.ZA E PRECEDENTI PROPRI	DI STANZIAMENTO
€	€	€	€	€	€	€	€
0,00						0,00	0,00
0,00	0,00	0,00	0,00		0,00	69.000.000,00	31.776.000,00
0,00	**0,00**	**0,00**	**0,00**		**0,00**	**69.000.000,00**	**31.776.000,00**
0,00						0,00	3.000.000,00
6.779.117,41	0,00	0,00	0,00	0,00		9.051.882,59	
6.779.117,41	**0,00**	**0,00**	**0,00**	**0,00**		**9.051.882,59**	
996.482,89	0,00	0,00	0,00		0,00	3.817.564,98	142.752,13
996.482,89	**0,00**	**0,00**	**0,00**		**0,00**	**3.817.564,98**	**142.752,13**
0,00						0,00	0,00
290.500,00	0,00	0,00	0,00		0,00	27.922.124,06	4.087.375,94
290.500,00	**0,00**	**0,00**	**0,00**		**0,00**	**27.922.124,06**	**4.087.375,94**

R E G I O N E P U G L I A CONTO DEL BILANCIO ESERCIZIO FINANZIARIO 2010 - SPESE -

NUMERO	DESCRIZIONE CAPITOLI	RESIDUI ACCERTATI INIZIO ESERCIZIO €	STANZIAMENTI DEFINITIVI DI COMPETENZA €	STANZIAMENTI DEFINITIVI DI CASSA €	IMPEGNI ASSUNTI NELL'ESERCIZIO €
6.3.9 (22 02 02) [04 05 02 06]	(RIS. VINCOLATE)		15.438.680,00	76.500.000,00	0,00
1155010	PROGRAMMA OPERATIVO FESR2007-2013. SPESE PER ATTUAZIONE ASSE V LINEA DI INTERVENTO 5.1 CONSOLIDAMENTO E RAFFORZAMENTO DEI NODI PORTUALI (QUOTA UE - STATO)				
	C.E. CONNESSI: 2052000 2052400				
CAP.RESIDUI DI STANZ.	1155010 / 2008	61.061.320,00			0,00
	TOTALI	**61.061.320,00**			**0,00**
6.3.9 (22 02 02) [04 05 01 91]	(RIS. VINCOLATE)		0,00	56.809.791,08	0,00
1155020	PROGRAMMA OPERATIVO FESR2007-2013. SPESE PER ATTUAZIONE ASSE V LINEA DI INTERVENTO 5.2 ADEGUAMENTO E POTENZIAMENTO DEI SISTEMI DI TRASPORTO IN AMBITO URBANO (QUOTA UE - STATO)				
	C.E. CONNESSI: 2052000 2052400				
CAP.RESIDUI PROPRI	1155020 / 2009	4.289.687,01			
	TOTALI	**4.289.687,01**			
CAP.RESIDUI DI STANZ.	1155020 / 2008	52.520.104,07			32.448.574,38
	TOTALI	**52.520.104,07**			**32.448.574,38**
6.3.9 (23 01 01) [04 05 05 01]	(RIS. VINCOLATE)		59.779.710,00	101.500.000,00	0,00
1155030	PROGRAMMA OPERATIVO FESR2007-2013. SPESE PER ATTUAZIONE ASSE V LINEA DI INTERVENTO 5.3 SVILUPPO DEL SISTEMA LOGISTICO (QUOTA UE - STATO)				
	C.E. CONNESSI: 2052000 2052400				
CAP.RESIDUI PROPRI	1155030 / 2009	5.000.000,00			
	TOTALI	**5.000.000,00**			
CAP.RESIDUI DI STANZ.	1155030 / 2008	36.720.290,00			0,00
	TOTALI	**36.720.290,00**			**0,00**

PAGAMENTI IN CONTO COMPETENZA E IN CONTO RESIDUI	RESIDUI ELIMINATI PER REISCRIZIONE	INSUSSISTENZA O PRESCRIZIONE	ECONOMIA VINCOLATA	PERENZIONE	REISCRIZIONE DI RESIDUI DI STANZIAMENTO	RESIDUI DA RIPORTARE PROVENIENTI DALL'ESERCIZIO DI COM.ZA E PRECEDENTI PROPRI	DI STANZIAMENTO
€	€	€	€	€	€	€	€
0,00						0,00	15.438.680,00
0,00	0,00	0,00	0,00		0,00	0,00	61.061.320,00
0,00	**0,00**	**0,00**	**0,00**		**0,00**	**0,00**	**61.061.320,00**
0,00						0,00	0,00
2.727.196,97	0,00	0,00	1.086.511,02	0,00		475.979,02	
2.727.196,97	**0,00**	**0,00**	**1.086.511,02**	**0,00**		**475.979,02**	
2.580.058,50	0,00	0,00	0,00		0,00	29.868.515,88	20.071.529,69
2.580.058,50	**0,00**	**0,00**	**0,00**		**0,00**	**29.868.515,88**	**20.071.529,69**
0,00						0,00	59.779.710,00
0,00	0,00	0,00	0,00	0,00		5.000.000,00	
0,00	**0,00**	**0,00**	**0,00**	**0,00**		**5.000.000,00**	
0,00	0,00	0,00	0,00		0,00	0,00	36.720.290,00
0,00	**0,00**	**0,00**	**0,00**		**0,00**	**0,00**	**36.720.290,00**

R E G I O N E P U G L I A CONTO DEL BILANCIO ESERCIZIO FINANZIARIO 2010 - SPESE -

NUMERO	DESCRIZIONE CAPITOLI	RESIDUI ACCERTATI INIZIO ESERCIZIO €	STANZIAMENTI DEFINITIVI DI COMPETENZA €	STANZIAMENTI DEFINITIVI DI CASSA €	IMPEGNI ASSUNTI NELL'ESERCIZIO €
6.3.9 (23 01 01) [04 05 03 02]	(RIS. VINCOLATE)		324.851.610,00	629.677.166,05	0,00
1155040	PPROGRAMMA OPERATIVO FESR2007-2013. SPESE PER ATTUAZIONE ASSE V LINEA DI INTERVENTO 5.4 ADEGUAMENTO E POTENZIAMENTO DELLE FERROVIE LOCALI (QUOTA UE - STATO)				
	C.E. CONNESSI: 2052000 2052400				
CAP.RESIDUI PROPRI	1155040 / 2009	145.803.684,34			
	TOTALI	**145.803.684,34**			
CAP.RESIDUI DI STANZ.	1155040 / 2008	159.021.871,71			15.189.795,26
	TOTALI	**159.021.871,71**			**15.189.795,26**
6.3.9 (23 01 01) [04 04 02 03]	(RIS. VINCOLATE)		185.557.672,51	639.841.872,20	0,00
1156010	PROGRAMMA OPERATIVO FESR2007-2013. SPESE PER ATTUAZIONE ASSE VI LINEA DI INTERVENTO 6.1 INTERVENTI PER LA COMPETITIVITÀ DELLE IMPRESE UE - STATO)				
	C.E. CONNESSI: 2052000 2052400				
CAP.RESIDUI PROPRI	1156010 / 2008	140.000.000,00			
	1156010 / 2009	160.697.023,19			
	TOTALI	**300.697.023,19**			
CAP.RESIDUI DI STANZ.	1156010 / 2008	48.854.199,69			28.705.500,00
	1156010 / 2009	104.732.976,81			6.803.336,77
	TOTALI	**153.587.176,50**			**35.508.836,77**

PAGAMENTI IN CONTO COMPETENZA E IN CONTO RESIDUI	RESIDUI ELIMINATI PER REISCRIZIONE	INSUSSISTENZA O PRESCRIZIONE	ECONOMIA VINCOLATA	PERENZIONE	REISCRIZIONE DI RESIDUI DI STANZIAMENTO	RESIDUI DA RIPORTARE PROVENIENTI DALL'ESERCIZIO DI COM.ZA E PRECEDENTI PROPRI	DI STANZIAMENTO
€	€	€	€	€	€	€	€
0,00						0,00	324.851.610,00
0,00	0,00	0,00	0,00	0,00		145.803.684,34	
0,00	**0,00**	**0,00**	**0,00**	**0,00**		**145.803.684,34**	
2.830.534,02	0,00	0,00	0,00		0,00	12.359.261,24	143.832.076,45
2.830.534,02	**0,00**	**0,00**	**0,00**		**0,00**	**12.359.261,24**	**143.832.076,45**
0,00						0,00	185.557.672,51
12.560.797,98	0,00	0,00	41,44	0,00		127.439.160,58	
1.467.460,65	0,00	0,00	17.932,72	0,00		159.211.629,82	
14.028.258,63	**0,00**	**0,00**	**17.974,16**	**0,00**		**286.650.790,40**	
0,00	0,00	0,00	0,00		0,00	28.705.500,00	20.148.699,69
0,00	0,00	0,00	0,00		0,00	6.803.336,77	97.929.640,04
0,00	**0,00**	**0,00**	**0,00**		**0,00**	**35.508.836,77**	**118.078.339,73**

R E G I O N E P U G L I A CONTO DEL BILANCIO ESERCIZIO FINANZIARIO 2010 - SPESE -

NUMERO	DESCRIZIONE CAPITOLI	RESIDUI ACCERTATI INIZIO ESERCIZIO €	STANZIAMENTI DEFINITIVI DI COMPETENZA €	STANZIAMENTI DEFINITIVI DI CASSA €	IMPEGNI ASSUNTI NELL'ESERCIZIO €
6.3.9 (22 02 02) [04 04 02 91]	(RIS. VINCOLATE)		74.000.000,00	152.086.100,00	0,00
1156020	PROGRAMMA OPERATIVO FESR2007-2013. SPESE PER ATTUAZIONE ASSE VI LINEA DI INTERVENTO 6.2 INIZIATIVE PER LE INFRASTRUTTURE DI SUPPORTO AGLI INSEDIAMENTI PRODUTTIVI (UE - STATO)				
	C.E. CONNESSI: 2052000 2052400				
CAP.RESIDUI PROPRI	1156020 / 2009	60.000.000,00			
	TOTALI	**60.000.000,00**			
CAP.RESIDUI DI STANZ.	1156020 / 2008	18.086.100,00			14.532.049,00
	TOTALI	**18.086.100,00**			**14.532.049,00**
6.3.9 (23 01 01) [04 04 02 03]	(RIS. VINCOLATE)		0,00	36.799.669,24	0,00
1156030	PROGRAMMA OPERATIVO FESR 2007-2013. SPESE PER ATTUAZIONE ASSE VI LINEA DI INTERVENTO 6.3 INTERVENTI PER IL MARKETING TERRITORIALE E PER LA INTERNAZIONALIZZAZIONE DEI SISTEMI PRODUTTIVI E DELLE IMPRESE (UE - STATO)				
	C.E. CONNESSI: 2052000 2052400				
CAP.RESIDUI PROPRI	1156030 / 2008	11.977.713,40			
	1156030 / 2009	9.462.255,84			
	TOTALI	**21.439.969,24**			
CAP.RESIDUI DI STANZ.	1156030 / 2008	15.359.700,00			3.890.000,00
	TOTALI	**15.359.700,00**			**3.890.000,00**

PAGAMENTI IN CONTO COMPETENZA E IN CONTO RESIDUI	RESIDUI ELIMINATI PER REISCRIZIONE	INSUSSISTENZA O PRESCRIZIONE	ECONOMIA VINCOLATA	PERENZIONE	REISCRIZIONE DI RESIDUI DI STANZIAMENTO	RESIDUI DA RIPORTARE PROVENIENTI DALL'ESERCIZIO DI COM.ZA E PRECEDENTI PROPRI	DI STANZIAMENTO
€	€	€	€	€	€	€	€
0,00						0,00	74.000.000,00
0,00	0,00	0,00	0,00	0,00		60.000.000,00	
0,00	**0,00**	**0,00**	**0,00**	**0,00**		**60.000.000,00**	
0,00	0,00	0,00	0,00		0,00	14.532.049,00	3.554.051,00
0,00	**0,00**	**0,00**	**0,00**		**0,00**	**14.532.049,00**	**3.554.051,00**
0,00						0,00	0,00
3.665.935,34	0,00	0,00	0,00	0,00		8.311.778,06	
1.651.147,97	0,00	0,00	9.998,19	0,00		7.801.109,68	
5.317.083,31	**0,00**	**0,00**	**9.998,19**	**0,00**		**16.112.887,74**	
492.611,18	0,00	0,00	0,00		0,00	3.397.388,82	11.469.700,00
492.611,18	**0,00**	**0,00**	**0,00**		**0,00**	**3.397.388,82**	**11.469.700,00**

R E G I O N E P U G L I A CONTO DEL BILANCIO ESERCIZIO FINANZIARIO 2010 - SPESE -

NUMERO	DESCRIZIONE CAPITOLI	RESIDUI ACCERTATI INIZIO ESERCIZIO €	STANZIAMENTI DEFINITIVI DI COMPETENZA €	STANZIAMENTI DEFINITIVI DI CASSA €	IMPEGNI ASSUNTI NELL'ESERCIZIO €
6.3.9 (22 02 02) [06 05 01]	(RIS. VINCOLATE)		73.717.313,24	171.272.853,24	0,00
1157010	PROGRAMMA OPERATIVO FESR2007-2013. SPESE PER ATTUAZIONE ASSE VII LINEA DI INTERVENTO 7.1 PIANI INTEGRATI DI SVILUPPO URBANO (UE - STATO)				
	C.E. CONNESSI: 2052000 2052400				
CAP.RESIDUI DI STANZ.	1157010 / 2008	97.555.540,00			93.381.356,68
	TOTALI	**97.555.540,00**			**93.381.356,68**
6.3.9 (22 02 02) [06 02 01 01]	(RIS. VINCOLATE)		73.717.313,24	157.491.773,24	0,00
1157020	PROGRAMMA OPERATIVO FESR2007-2013. SPESE PER ATTUAZIONE ASSE VII LINEA DI INTERVENTO 7.2 PIANI INTEGRATI DI SVILUPPO TERRITORIALE (UE - STATO)				
	C.E. CONNESSI: 2052000 2052400				
CAP.RESIDUI DI STANZ.	1157020 / 2008	83.774.460,00			44.594.328,23
	TOTALI	**83.774.460,00**			**44.594.328,23**
6.3.9 (02 02 10) [01 06 01]	(RIS. VINCOLATE)		0,00	3.221.544,08	0,00
1158010	PROGRAMMA OPERATIVO FESR 2007-2013. SPESE PER ATTUAZIONE ASSE VIII LINEA DI INTERVENTO 8.1 INTERVENTI A SUPPORTO DELLA PARTECIPAZIONE NELL'ATTUAZIONE DEL P.O. (QUOTA UE-STATO)				
	C.E. CONNESSI: 2052000 2052400				
CAP.RESIDUI PROPRI	1158010 / 2009	3.221.544,08			
	TOTALI	**3.221.544,08**			
6.3.9 (02 02 10) [01 06 01]	(RIS. AUTONOME)		0,00	568.642,16	0,00
1158015	PROGRAMMA OPERATIVO FESR 2007-2013. SPESE PER ATTUAZIONE ASSE VIII LINEA DI INTERVENTO 8.1 (QUOTA REGIONE)				
CAP.RESIDUI PROPRI	1158015 / 2009	568.642,16			
	TOTALI	**568.642,16**			

PAGAMENTI IN CONTO COMPETENZA E IN CONTO RESIDUI €	RESIDUI ELIMINATI PER REISCRIZIONE €	INSUSSISTENZA O PRESCRIZIONE €	ECONOMIA VINCOLATA €	PERENZIONE €	REISCRIZIONE DI RESIDUI DI STANZIAMENTO €	RESIDUI DA RIPORTARE PROVENIENTI DALL'ESERCIZIO DI COM.ZA E PRECEDENTI PROPRI €	DI STANZIAMENTO €
0,00						0,00	73.717.313,24
1.265.568,02	0,00	0,00	0,00		0,00	92.115.788,66	4.174.183,32
1.265.568,02	**0,00**	**0,00**	**0,00**		**0,00**	**92.115.788,66**	**4.174.183,32**
0,00						0,00	73.717.313,24
1.431.361,53	0,00	0,00	0,00		0,00	43.162.966,70	39.180.131,77
1.431.361,53	**0,00**	**0,00**	**0,00**		**0,00**	**43.162.966,70**	**39.180.131,77**
0,00						0,00	0,00
1.693.551,99	0,00	0,00	0,00	0,00		1.527.992,09	
1.693.551,99	**0,00**	**0,00**	**0,00**	**0,00**		**1.527.992,09**	
0,00						0,00	0,00
285.790,13	0,00	0,00	0,00	0,00		282.852,03	
285.790,13	**0,00**	**0,00**	**0,00**	**0,00**		**282.852,03**	

R E G I O N E P U G L I A CONTO DEL BILANCIO ESERCIZIO FINANZIARIO 2010 - SPESE -

NUMERO	DESCRIZIONE CAPITOLI	RESIDUI ACCERTATI INIZIO ESERCIZIO €	STANZIAMENTI DEFINITIVI DI COMPETENZA €	STANZIAMENTI DEFINITIVI DI CASSA €	IMPEGNI ASSUNTI NELL'ESERCIZIO €
6.3.9 (02 02 10) [01 06 01]	(RIS. VINCOLATE)		27.089.747,35	77.914.651,69	250.000,00
1158020	PROGRAMMA OPERATIVO FESR 2007-2013. SPESE PER ATTUAZIONE ASSE VIII LINEA DI INTERVENTO 8.2 ASSISTENZA TECNICA ALL'ATTUAZIONE DEL P.O. (QUOTA UE-STATO)				
	C.E. CONNESSI: 2052000 2052400				
CAP.RESIDUI PROPRI	1158020 / 2008	8.785.760,17			
	1158020 / 2009	36.736.085,92			
	TOTALI	**45.521.846,09**			
CAP.RESIDUI DI STANZ.	1158020 / 2009	5.303.058,25			447.985,71
	TOTALI	**5.303.058,25**			**447.985,71**
6.3.9 (02 02 10) [01 06 01]	(RIS. AUTONOME)		4.780.543,65	12.364.215,51	3.664.364,46
1158025	PROGRAMMA OPERATIVO FESR 2007-2013. SPESE PER ATTUAZIONE ASSE VIII LINEA DI INTERVENTO 8.2 ASSISTENZA TECNICA ALL'ATTUAZIONE DEL PROGRAMMA OPERATIVO (QUOTA REGIONE)				
CAP.RESIDUI PROPRI	1158025 / 2008	1.541.697,24			
	1158025 / 2009	3.521.787,87			
	TOTALI	**5.063.485,11**			
CAP.RESIDUI DI STANZ.	1158025 / 2009	2.520.186,75			2.514.769,52
	TOTALI	**2.520.186,75**			**2.514.769,52**
TOTALE U.P.B. 6.3.9	**COMPETENZA**		**872.127.193,33**	**3.722.573.911,10**	**33.088.967,80**
	RESIDUI PROPRI	**1.066.058.920,49**			
	RESIDUI DI STANZIAMENTO	**1.784.387.797,28**			**653.951.559,68**

PAGAMENTI IN CONTO COMPETENZA E IN CONTO RESIDUI	RESIDUI ELIMINATI PER REISCRIZIONE	INSUSSISTENZA O PRESCRIZIONE	ECONOMIA VINCOLATA	PERENZIONE	REISCRIZIONE DI RESIDUI DI STANZIAMENTO	RESIDUI DA RIPORTARE PROVENIENTI DALL'ESERCIZIO DI COM.ZA E PRECEDENTI PROPRI	DI STANZIAMENTO
€	€	€	€	€	€	€	€
0,00						250.000,00	26.839.747,35
3.713.194,73	0,00	0,00	0,00	0,00		5.072.565,44	
10.316.249,82	0,00	0,00	760,75	0,00		26.419.075,35	
14.029.444,55	**0,00**	**0,00**	**760,75**	**0,00**		**31.491.640,79**	
57.985,71	0,00	0,00	0,00		0,00	390.000,00	4.855.072,54
57.985,71	**0,00**	**0,00**	**0,00**		**0,00**	**390.000,00**	**4.855.072,54**
708.365,49						2.955.998,97	1.116.179,19
595.763,93	0,00	0,00	0,00	0,00		945.933,31	
816.660,39	0,00	0,00	134,25	0,00		2.704.993,23	
1.412.424,32	**0,00**	**0,00**	**134,25**	**0,00**		**3.650.926,54**	
10.232,77	0,00	0,00	0,00		0,00	2.504.536,75	5.417,23
10.232,77	**0,00**	**0,00**	**0,00**		**0,00**	**2.504.536,75**	**5.417,23**
2.051.610,98						**31.037.356,82**	**839.038.225,53**
72.367.820,72	**0,00**	**0,00**	**6.840.786,97**	**0,00**		**986.850.312,80**	
32.512.920,30	**0,00**	**0,00**	**3.000.000,00**		**0,00**	**621.438.639,38**	**1.127.436.237,60**

R E G I O N E P U G L I A CONTO DEL BILANCIO ESERCIZIO FINANZIARIO 2010 - SPESE -

NUMERO	SET	UPB	DESCRIZIONE CAPITOLI		RESIDUI ACCERTATI INIZIO ESERCIZIO €	STANZIAMENTI DEFINITIVI DI COMPETENZA €	STANZIAMENTI DEFINITIVI DI CASSA €	IMPEGNI ASSUNTI NELL'ESERCIZIO €
TOTALE	SERVIZIO	6.3	COMPETENZA			957.559.800,28	5.278.380.336,26	58.243.931,73
			RESIDUI PROPRI		2.361.293.806,28			
			RESIDUI DI STANZIAMENTO		1.959.526.729,70			751.132.679,48

PAGAMENTI IN CONTO COMPETENZA E IN CONTO RESIDUI	RESIDUI ELIMINATI PER REISCRIZIONE	INSUSSISTENZA O PRESCRIZIONE	ECONOMIA VINCOLATA	PERENZIONE	REISCRIZIONE DI RESIDUI DI STANZIAMENTO	RESIDUI DA RIPORTARE PROVENIENTI DALL'ESERCIZIO DI COM.ZA E PRECEDENTI PROPRI	DI STANZIAMENTO
€	€	€	€	€	€	€	€
6.145.902,25						52.098.029,48	899.314.668,55
317.328.200,59	0,00	1,68	40.621.994,61	0,00		2.003.343.609,40	
37.947.347,45	0,00	0,00	3.000.000,00		0,00	713.185.332,03	1.205.394.050,22

R E G I O N E P U G L I A CONTO DEL BILANCIO ESERCIZIO FINANZIARIO 2010 - SPESE -

NUMERO	SET	UPB	DESCRIZIONE CAPITOLI	RESIDUI ACCERTATI INIZIO ESERCIZIO €	STANZIAMENTI DEFINITIVI DI COMPETENZA €	STANZIAMENTI DEFINITIVI DI CASSA €	IMPEGNI ASSUNTI NELL'ESERCIZIO €
R I E P I L O G O		U.P.B.					
U.P.B.		6.3.1	AZIONI INNOVATIVE FESR				
			COMPETENZA		0,00	135.708,36	0,00
			RESIDUI PROPRI	135.708,36			
U.P.B.		6.3.2	REDAZIONE PIANO REGIONALE DI SVILUPPO E D.A.P.				
			COMPETENZA		8.000,00	8.000,00	6.800,00
U.P.B.		6.3.3	INTERVENTI DI SOSTEGNO PER LO SVILUPPO SOCIO-ECONOMICO NELLE AREE DEPRESSE				
			COMPETENZA		59.056,80	22.238.369,78	59.056,80
			RESIDUI PROPRI	21.449.312,98			
			RESIDUI DI STANZIAMENTO	730.000,00			0,00
U.P.B.		6.3.5	INTESE ISTITUZIONALI DI PROGRAMMA				
			COMPETENZA		84.863.669,95	1.529.577.646,84	24.589.107,13
			RESIDUI PROPRI	1.270.670.163,76			
			RESIDUI DI STANZIAMENTO	174.043.813,13			96.821.119,80
U.P.B.		6.3.6	VALUTAZIONE INVESTIMENTI PUBBLICI				
			COMPETENZA		500.000,00	1.630.006,93	500.000,00
			RESIDUI PROPRI	764.887,64			
			RESIDUI DI STANZIAMENTO	365.119,29			360.000,00

PAGAMENTI IN CONTO COMPETENZA E IN CONTO RESIDUI	RESIDUI ELIMINATI PER REISCRIZIONE	INSUSSISTENZA O PRESCRIZIONE	ECONOMIA VINCOLATA	PERENZIONE	REISCRIZIONE DI RESIDUI DI STANZIAMENTO	RESIDUI DA RIPORTARE PROVENIENTI DALL'ESERCIZIO DI COM.ZA E PRECEDENTI PROPRI	DI STANZIAMENTO
€	€	€	€	€	€	€	€
0,00						0,00	0,00
0,00	0,00	0,00	0,00	0,00		135.708,36	
6.800,00						0,00	0,00
59.056,80						0,00	0,00
705.354,07	0,00	0,00	0,00	0,00		20.743.958,91	
0,00	0,00	0,00	0,00		0,00	0,00	730.000,00
4.028.434,47						20.560.672,66	60.274.562,82
243.447.809,89	0,00	0,28	33.763.880,93	0,00		993.458.472,66	
5.434.427,15	0,00	0,00	0,00		0,00	91.386.692,65	77.222.693,33
0,00						500.000,00	0,00
437.365,37	0,00	0,02	15.897,16	0,00		311.625,09	
0,00	0,00	0,00	0,00		0,00	360.000,00	5.119,29

R E G I O N E P U G L I A CONTO DEL BILANCIO ESERCIZIO FINANZIARIO 2010 - SPESE -

NUMERO	SET	UPB	DESCRIZIONE CAPITOLI		RESIDUI ACCERTATI INIZIO ESERCIZIO €	STANZIAMENTI DEFINITIVI DI COMPETENZA €	STANZIAMENTI DEFINITIVI DI CASSA €	IMPEGNI ASSUNTI NELL'ESERCIZIO €
U.P.B.		6.3.7	PROGRAMMI COMUNITARI					
				COMPETENZA		0,00	1.613.537,32	0,00
				RESIDUI PROPRI	1.613.537,32			
U.P.B.		6.3.8	POR 2000-2006					
				COMPETENZA		1.880,20	603.155,93	0,00
				RESIDUI PROPRI	601.275,73			
U.P.B.		6.3.9	PROGRAMMA OPERATIVO FESR 2007-2013					
				COMPETENZA		872.127.193,33	3.722.573.911,10	33.088.967,80
				RESIDUI PROPRI	1.066.058.920,49			
				RESIDUI DI STANZIAMENTO	1.784.387.797,28			653.951.559,68
TOTALE	SERVIZIO		6.3	COMPETENZA		957.559.800,28	5.278.380.336,26	58.243.931,73
				RESIDUI PROPRI	2.361.293.806,28			
				RESIDUI DI STANZIAMENTO	1.959.526.729,70			751.132.679,48

PAGAMENTI IN CONTO COMPETENZA E IN CONTO RESIDUI	RESIDUI ELIMINATI PER REISCRIZIONE	INSUSSISTENZA O PRESCRIZIONE	ECONOMIA VINCOLATA	PERENZIONE	REISCRIZIONE DI RESIDUI DI STANZIAMENTO	RESIDUI DA RIPORTARE PROVENIENTI DALL'ESERCIZIO DI COM.ZA E PRECEDENTI PROPRI	DI STANZIAMENTO
€	€	€	€	€	€	€	€
0,00						0,00	0,00
10.900,00	0,00	0,00	0,00	0,00		1.602.637,32	
0,00						0,00	1.880,20
358.950,54	0,00	1,38	1.429,55	0,00		240.894,26	
2.051.610,98						31.037.356,82	839.038.225,53
72.367.820,72	0,00	0,00	6.840.786,97	0,00		986.850.312,80	
32.512.920,30	0,00	0,00	3.000.000,00		0,00	621.438.639,38	1.127.436.237,60
6.145.902,25						52.098.029,48	899.314.668,55
317.328.200,59	0,00	1,68	40.621.994,61	0,00		2.003.343.609,40	
37.947.347,45	0,00	0,00	3.000.000,00		0,00	713.185.332,03	1.205.394.050,22

R E G I O N E P U G L I A CONTO DEL BILANCIO ESERCIZIO FINANZIARIO 2010 - SPESE -

NUMERO	DESCRIZIONE CAPITOLI	RESIDUI ACCERTATI INIZIO ESERCIZIO €	STANZIAMENTI DEFINITIVI DI COMPETENZA €	STANZIAMENTI DEFINITIVI DI CASSA €	IMPEGNI ASSUNTI NELL'ESERCIZIO €
SERVIZIO 7.4	AREA PRESIDENZA E RELAZIONI ISTITUZIONALI - SERVIZIO CONTROLLO STRATEGICO				
U.P.B. 7.4.1	CONTROLLI INTERNI DI GESTIONE				
7.4.1 (02 02 14) [01 03 04] (RIS. AUTONOME)			0,00	0,00	0,00
3900	INTERVENTO FINANZIARIO PER LA COSTITUZIONE E AVVIO DI UNA SOCIETA' VEICOLO PER L'ATTUAZIONE DI PROCEDURE DI CARTOLARIZZAZIONE. (L.R. 18/2008 DI ASSESTAMENTO BILANCIO 2008)				
7.4.1 (31 04 03) [04 09 01] (RIS. AUTONOME)			0,00	0,00	0,00
3910	INTERVENTO FINANZIARIO PER L'ACQUISIZIONE DELLE PARTECIPAZIONI SOCIETARIE DETENUTE DA FINPUGLIA S.P.A. (L.R. 18/2008 DI ASSESTAMENTO BILANCIO 2008)				
7.4.1 (26 02 01) [01 03 02] (RIS. AUTONOME)			0,00	0,00	0,00
3920	SPESE PER IL RIPIANO DELLE PERDITE DI ESERCIZIO RELATIVE AL BILANCIO 2006 DELLA SOCIETA' -PATTO TERRITORIALE POLIS DEL SUD EST BARESE S.R.L. A S.C. -MONOPOLI ED AL BILANCIO 2007 DEL CONSORZIO PER LO SVILUPPO DELL'AREA CONCA BARESE S.C.A.R.L.- MOLFETTA. (L.R. 32/2008, V^ VARIAZIONE AL BILANCIO 2008)				
7.4.1 (31 04 03) [01 03 04 06] (RIS. AUTONOME)			0,00	0,00	0,00
3930	INTERVENTO FINANZIARIO PER L'ACQUISIZIONE DELLE PARTECIPAZIONI SOCIETARIE DETENUTE DA INNOVA PUGLIA S.P.A. (ART. 19 L.R. 10/2009)				
7.4.1 (02 01 01) [01 03 04 06] (RIS. AUTONOME)			0,00	200.000,00	0,00
3940	SPESE PER LA COSTITUZIONE DELLA SOCIETA' VEICOLO PER L'ATTUAZIONE DELLE PROCEDURE DI CARTOLARIZZAZIONE. (ART. 42 L.R. 11/2009)				
CAP.RESIDUI PROPRI	3940 / 2009	200.000,00			
	TOTALI	200.000,00			

PAGAMENTI IN CONTO COMPETENZA E IN CONTO RESIDUI	RESIDUI ELIMINATI PER REISCRIZIONE	INSUSSISTENZA O PRESCRIZIONE	ECONOMIA VINCOLATA	PERENZIONE	REISCRIZIONE DI RESIDUI DI STANZIAMENTO	RESIDUI DA RIPORTARE PROVENIENTI DALL'ESERCIZIO DI COM.ZA E PRECEDENTI PROPRI	DI STANZIAMENTO
€	€	€	€	€	€	€	€
0,00						0,00	0,00
0,00						0,00	0,00
0,00						0,00	0,00
0,00						0,00	0,00
0,00						0,00	0,00
10.030,00	0,00	0,00	0,00	0,00		189.970,00	
10.030,00	**0,00**	**0,00**	**0,00**	**0,00**		**189.970,00**	

R E G I O N E P U G L I A CONTO DEL BILANCIO ESERCIZIO FINANZIARIO 2010 - SPESE -

NUMERO	DESCRIZIONE CAPITOLI	RESIDUI ACCERTATI INIZIO ESERCIZIO €	STANZIAMENTI DEFINITIVI DI COMPETENZA €	STANZIAMENTI DEFINITIVI DI CASSA €	IMPEGNI ASSUNTI NELL'ESERCIZIO €
7.4.1 (31 04 03) [04 05 01]	(RIS. AUTONOME)		0,00	0,00	0,00
3950	PARTECIPAZIONE ALLA RICAPITALIZZAZIONE DELLA SOCIETA' TRASPORTI PUBBLICI DI TERRA D'OTRANTO DI LECCE.(ART. 12 L.R. 21/2009)				
7.4.1 (31 04 03) [01 08 01 01]	(RIS. AUTONOME)		0,00	0,00	0,00
915040	INTERVENTO FINANZIARIO PER L'ACQUISIZIONE DI QUOTE DI CAPITALE SOCIALE DI TECNOPOLIS CSATA S.C.A.R.L. (L.R. 41/2007 E ART. 18 L.R. 10/2009)				
TOTALE U.P.B. 7.4.1	**COMPETENZA**		**0,00**	**200.000,00**	**0,00**
	RESIDUI PROPRI	**200.000,00**			
TOTALE SERVIZIO 7.4	**COMPETENZA**		**0,00**	**200.000,00**	**0,00**
	RESIDUI PROPRI	**200.000,00**			

PAGAMENTI IN CONTO COMPETENZA E IN CONTO RESIDUI €	RESIDUI ELIMINATI PER REISCRIZIONE €	INSUSSISTENZA O PRESCRIZIONE €	ECONOMIA VINCOLATA €	PERENZIONE €	REISCRIZIONE DI RESIDUI DI STANZIAMENTO €	RESIDUI DA RIPORTARE PROVENIENTI DALL'ESERCIZIO DI COM.ZA E PRECEDENTI PROPRI €	DI STANZIAMENTO €
0,00						0,00	0,00
0,00						0,00	0,00
0,00						0,00	0,00
10.030,00	0,00	0,00	0,00	0,00		189.970,00	
0,00						0,00	0,00
10.030,00	0,00	0,00	0,00	0,00		189.970,00	

R E G I O N E P U G L I A CONTO DEL BILANCIO ESERCIZIO FINANZIARIO 2010 - SPESE -

NUMERO	DESCRIZIONE CAPITOLI	RESIDUI ACCERTATI INIZIO ESERCIZIO €	STANZIAMENTI DEFINITIVI DI COMPETENZA €	STANZIAMENTI DEFINITIVI DI CASSA €	IMPEGNI ASSUNTI NELL'ESERCIZIO €
R I E P I L O G O U.P.B.					
U.P.B. 7.4.1	CONTROLLI INTERNI DI GESTIONE				
	COMPETENZA		0,00	200.000,00	0,00
	RESIDUI PROPRI	200.000,00			
TOTALE SERVIZIO 7.4	COMPETENZA		0,00	200.000,00	0,00
	RESIDUI PROPRI	200.000,00			

PAGAMENTI IN CONTO COMPETENZA E IN CONTO RESIDUI	RESIDUI ELIMINATI PER REISCRIZIONE	INSUSSISTENZA O PRESCRIZIONE	ECONOMIA VINCOLATA	PERENZIONE	REISCRIZIONE DI RESIDUI DI STANZIAMENTO	RESIDUI DA RIPORTARE PROVENIENTI DALL'ESERCIZIO DI COM.ZA E PRECEDENTI PROPRI	DI STANZIAMENTO
€	€	€	€	€	€	€	€
0,00						0,00	0,00
10.030,00	0,00	0,00	0,00	0,00		189.970,00	
0,00						0,00	0,00
10.030,00	0,00	0,00	0,00	0,00		189.970,00	

R E G I O N E P U G L I A CONTO DEL BILANCIO ESERCIZIO FINANZIARIO 2010 - SPESE -

NUMERO	DESCRIZIONE CAPITOLI	RESIDUI ACCERTATI INIZIO ESERCIZIO €	STANZIAMENTI DEFINITIVI DI COMPETENZA €	STANZIAMENTI DEFINITIVI DI CASSA €	IMPEGNI ASSUNTI NELL'ESERCIZIO €
SERVIZIO 8.0	AREA ORGANIZZAZIONE E RIFORMA DELL'AMMINISTRAZIONE				
U.P.B. 8.0.1	COORDINAMENTO DI AREA 08				
8.0.1 (02 02 10) [01 08 01]	(RIS. AUTONOME)		50.000,00	405.687,44	40.000,00
3050	AZIONI DI ASSISTENZA TECNICA PER L'ATTUAZIONE DEI PROGRAMMI DI RIORGANIZZAZIONE DELLA REGIONE.				
CAP.RESIDUI PROPRI	3050 / 2008	76.956,43			
	3050 / 2009	278.731,01			
	TOTALI	355.687,44			
TOTALE U.P.B. 8.0.1	COMPETENZA		50.000,00	405.687,44	40.000,00
	RESIDUI PROPRI	355.687,44			
TOTALE SERVIZIO 8.0	COMPETENZA		50.000,00	405.687,44	40.000,00
	RESIDUI PROPRI	355.687,44			

PAGAMENTI IN CONTO COMPETENZA E IN CONTO RESIDUI	RESIDUI ELIMINATI PER REISCRIZIONE	INSUSSISTENZA O PRESCRIZIONE	ECONOMIA VINCOLATA	PERENZIONE	REISCRIZIONE DI RESIDUI DI STANZIAMENTO	RESIDUI DA RIPORTARE PROVENIENTI DALL'ESERCIZIO DI COM.ZA E PRECEDENTI PROPRI	DI STANZIAMENTO
€	€	€	€	€	€	€	€
6.000,00						34.000,00	0,00
25.000,00	0,00	0,00	0,00	51.956,43		0,00	
244.600,00	0,00	0,00	0,00	0,00		34.131,01	
269.600,00	**0,00**	**0,00**	**0,00**	**51.956,43**		**34.131,01**	
6.000,00						**34.000,00**	**0,00**
269.600,00	**0,00**	**0,00**	**0,00**	**51.956,43**		**34.131,01**	
6.000,00						**34.000,00**	**0,00**
269.600,00	**0,00**	**0,00**	**0,00**	**51.956,43**		**34.131,01**	

R E G I O N E P U G L I A CONTO DEL BILANCIO ESERCIZIO FINANZIARIO 2010 - SPESE -

NUMERO	SET	UPB	DESCRIZIONE CAPITOLI		RESIDUI ACCERTATI INIZIO ESERCIZIO €	STANZIAMENTI DEFINITIVI DI COMPETENZA €	STANZIAMENTI DEFINITIVI DI CASSA €	IMPEGNI ASSUNTI NELL'ESERCIZIO €
R I E P I L O G O			U.P.B.					
U.P.B.			8.0.1 COORDINAMENTO DI AREA 08					
				COMPETENZA		50.000,00	405.687,44	40.000,00
				RESIDUI PROPRI	355.687,44			
	TOTALE		SERVIZIO 8.0	COMPETENZA		50.000,00	405.687,44	40.000,00
				RESIDUI PROPRI	355.687,44			

PAGAMENTI IN CONTO COMPETENZA E IN CONTO RESIDUI	RESIDUI ELIMINATI PER REISCRIZIONE	INSUSSISTENZA O PRESCRIZIONE	ECONOMIA VINCOLATA	PERENZIONE	REISCRIZIONE DI RESIDUI DI STANZIAMENTO	RESIDUI DA RIPORTARE PROVENIENTI DALL'ESERCIZIO DI COM.ZA E PRECEDENTI PROPRI	DI STANZIAMENTO
€	€	€	€	€	€	€	€
6.000,00						34.000,00	0,00
269.600,00	0,00	0,00	0,00	51.956,43		34.131,01	
6.000,00						34.000,00	0,00
269.600,00	0,00	0,00	0,00	51.956,43		34.131,01	

R E G I O N E P U G L I A CONTO DEL BILANCIO ESERCIZIO FINANZIARIO 2010 - SPESE -

NUMERO	DESCRIZIONE CAPITOLI	RESIDUI ACCERTATI INIZIO ESERCIZIO €	STANZIAMENTI DEFINITIVI DI COMPETENZA €	STANZIAMENTI DEFINITIVI DI CASSA €	IMPEGNI ASSUNTI NELL'ESERCIZIO €
SERVIZIO 8.1	AREA ORGANIZZAZIONE E RIFORMA DELL'AMMINISTRAZIONE - SERVIZIO PERSONALE E ORGANIZZAZIONE				
U.P.B. 8.1.1	PERSONALE				
8.1.1 (02 02 10) [01 01 01 91]	(RIS. AUTONOME)		122.017,73	346.136,84	26.245,10
1360	SPESE PER CONSULENZE, INCARICHI DI LAVORO AUTONOMO DI NATURA OCCASIONALE O COORDINATA E CONTINUATIVA. REGOLAMENTO N. 11/2009				
CAP.RESIDUI PROPRI	1360 / 2008	204.619,11			
	1360 / 2009	19.500,00			
	TOTALI	**224.119,11**			
8.1.1 (01 01 01) [01 03 01 03]	(RIS. AUTONOME)		78.135.000,00	79.415.874,93	76.361.007,07
3020	STIPENDI, RETRIBUZIONI E ALTRI ASSEGNI FISSI AL PERSONALE DI RUOLO E NON DI RUOLO, CON ESCLUSIONE DEL PERSONALE DIRIGENZIALE. (L.R. 18/74 E SUCCESSIVE - C.C.N.L.). SPESA OBBLIGATORIA				
CAP.RESIDUI PROPRI	3020 / 2008	931.244,96			
	3020 / 2009	349.629,97			
	TOTALI	**1.280.874,93**			
8.1.1 (01 01 01) [01 03 01 03]	(RIS. AUTONOME)		0,00	0,00	0,00
3021	RETRIBUZIONI AL PERSONALE REGIONALE IN APPLICAZIONE DELL'ART.28 DELLA L.R. 21/94.				

PAGAMENTI IN CONTO COMPETENZA E IN CONTO RESIDUI	RESIDUI ELIMINATI PER REISCRIZIONE	INSUSSISTENZA O PRESCRIZIONE	ECONOMIA VINCOLATA	PERENZIONE	REISCRIZIONE DI RESIDUI DI STANZIAMENTO	RESIDUI DA RIPORTARE PROVENIENTI DALL'ESERCIZIO DI COM.ZA E PRECEDENTI PROPRI	DI STANZIAMENTO
€	€	€	€	€	€	€	€
6.245,10						20.000,00	0,00
106.272,41	0,00	0,00	0,00	98.346,70		0,00	
11.700,00	0,00	0,00	0,00	0,00		7.800,00	
117.972,41	**0,00**	**0,00**	**0,00**	**98.346,70**		**7.800,00**	
76.248.327,46						112.679,61	0,00
513.150,39	0,00	0,00	0,00	418.094,57		0,00	
13,17	0,00	316.258,44	0,00	0,00		33.358,36	
513.163,56	**0,00**	**316.258,44**	**0,00**	**418.094,57**		**33.358,36**	
0,00						0,00	0,00

R E G I O N E P U G L I A CONTO DEL BILANCIO ESERCIZIO FINANZIARIO 2010 - SPESE -

NUMERO	DESCRIZIONE CAPITOLI	RESIDUI ACCERTATI INIZIO ESERCIZIO €	STANZIAMENTI DEFINITIVI DI COMPETENZA €	STANZIAMENTI DEFINITIVI DI CASSA €	IMPEGNI ASSUNTI NELL'ESERCIZIO €
8.1.1 (01 01 01) [01 03 01 03] (RIS. AUTONOME)			1.500.000,00	2.907.498,33	1.200.938,00
3022	SPESE PER MAGGIORI ONERI CONTRATTUALI DERIVANTI DALLA APPLICAZIONE DEL NUOVO CONTRATTO DI LAVORO A FAVORE DEI DIPENDENTI. S.O. SPESA OBBLIGATORIA				
CAP.RESIDUI PROPRI	3022 / 2009	1.407.498,33			
	TOTALI	**1.407.498,33**			—
8.1.1 (01 01 01) [01 03 01 03] (RIS. AUTONOME)			20.942.516,38	31.153.689,55	20.942.516,38
3023	FONDO TRATTAMENTO ECONOMICO ACCESSORIO DEL C.C.N.L. SPESA OBBLIGATORIA				
CAP.RESIDUI PROPRI	3023 / 2008	1.196.522,77			
	3023 / 2009	9.014.650,40			
	TOTALI	**10.211.173,17**			—
8.1.1 (01 01 01) [01 03 01 03] (RIS. AUTONOME)			17.000,00	17.000,00	2.800,97
3024	ONERI DERIVANTI DALL'APPLICAZIONE DELLA L.R. 7/97 ART.27.				
8.1.1 (01 01 01) [01 03 01 03] (RIS. AUTONOME)			360.000,00	372.416,53	355.042,86
3025	DIFFERENZE RETRIBUTIVE AL PERSONALE DI COMPARTO A SEGUITO CONCILIAZIONI O PROVVEDIMENTI GIUDIZIARI.				
CAP.RESIDUI PROPRI	3025 / 2009	12.416,53			
	TOTALI	**12.416,53**			—
8.1.1 (01 01 01) [01 03 01 03] (RIS. AUTONOME)			235.000,00	235.000,00	144.452,11
3026	DIFFERENZE RETRIBUTIVE AL PERSONALE DIRIGENTE A SEGUITO CONCILIAZIONI O PROVVEDIMENTI GIUDIZIARI.				

PAGAMENTI IN CONTO COMPETENZA E IN CONTO RESIDUI	RESIDUI ELIMINATI PER REISCRIZIONE	INSUSSISTENZA O PRESCRIZIONE	ECONOMIA VINCOLATA	PERENZIONE	REISCRIZIONE DI RESIDUI DI STANZIAMENTO	RESIDUI DA RIPORTARE PROVENIENTI DALL'ESERCIZIO DI COM.ZA E PRECEDENTI PROPRI	DI STANZIAMENTO
€	€	€	€	€	€	€	€
960.437,97						240.500,03	0,00
724.535,36	0,00	1.691,43	0,00	0,00		681.271,54	
724.535,36	**0,00**	**1.691,43**	**0,00**	**0,00**		**681.271,54**	
11.083.092,05						9.859.424,33	0,00
1.196.522,77	0,00	0,00	0,00	0,00		0,00	
6.288.971,83	0,00	0,00	0,00	0,00		2.725.678,57	
7.485.494,60	**0,00**	**0,00**	**0,00**	**0,00**		**2.725.678,57**	
2.800,97						0,00	0,00
331.789,50						23.253,36	0,00
0,00	0,00	12.416,53	0,00	0,00		0,00	
0,00	**0,00**	**12.416,53**	**0,00**	**0,00**		**0,00**	
123.890,47						20.561,64	0,00

R E G I O N E P U G L I A CONTO DEL BILANCIO ESERCIZIO FINANZIARIO 2010 - SPESE -

NUMERO	DESCRIZIONE CAPITOLI	RESIDUI ACCERTATI INIZIO ESERCIZIO €	STANZIAMENTI DEFINITIVI DI COMPETENZA €	STANZIAMENTI DEFINITIVI DI CASSA €	IMPEGNI ASSUNTI NELL'ESERCIZIO €
8.1.1	(01 01 01) [01 03 01 03] (RIS. AUTONOME)		0,00	500.000,00	0,00
3027	INTEGRAZIONE FONDO TRATTAMENTO ACCESSORIO E RETRIBUZIONE POSIZIONE E RISULTATO).				
	CAP.RESIDUI PROPRI 3027 / 2009	500.000,00			
	TOTALI	500.000,00			
8.1.1	(01 01 01) [01 03 01 03] (RIS. AUTONOME)		9.600.000,00	11.097.556,39	8.904.008,61
3029	STIPENDI, RETRIBUZIONI E ALTRI ASSEGNI FISSI AL PERSONALE DIRIGENZIALE DI RUOLO E NON DI RUOLO (CC.CC.NN.LL.). SPESA OBBLIGATORIA				
	CAP.RESIDUI PROPRI 3029 / 2008	526.165,20			
	3029 / 2009	971.391,19			
	TOTALI	1.497.556,39			
8.1.1	(01 01 05) [01 03 01 03] (RIS. AUTONOME)		470.000,00	523.032,38	430.000,00
3030	STIPENDI ED ALTRI ASSEGNI FISSI AL PERSONALE REGIONALE A CUI SI APPLICA IL CONTRATTO COLLETTIVO NAZIONALE DEI GIORNALISTI (L. 150/2000 E D.L. 422/2001). SPESA OBBLIGATORIA				
	CAP.RESIDUI PROPRI 3030 / 2008	41.177,70			
	3030 / 2009	11.854,68			
	TOTALI	53.032,38			

PAGAMENTI IN CONTO COMPETENZA E IN CONTO RESIDUI	RESIDUI ELIMINATI PER REISCRIZIONE	INSUSSISTENZA O PRESCRIZIONE	ECONOMIA VINCOLATA	PERENZIONE	REISCRIZIONE DI RESIDUI DI STANZIAMENTO	RESIDUI DA RIPORTARE PROVENIENTI DALL'ESERCIZIO DI COM.ZA E PRECEDENTI PROPRI	DI STANZIAMENTO
€	€	€	€	€	€	€	€
0,00						0,00	0,00
500.000,00	0,00	0,00	0,00	0,00		0,00	
500.000,00	**0,00**	**0,00**	**0,00**	**0,00**		**0,00**	
8.672.766,39						231.242,22	0,00
0,00	0,00	0,00	0,00	526.165,20		0,00	
0,00	0,00	21.044,55	0,00	0,00		950.346,64	
0,00	**0,00**	**21.044,55**	**0,00**	**526.165,20**		**950.346,64**	
430.000,00						0,00	0,00
26.536,80	0,00	0,00	0,00	14.640,90		0,00	
0,00	0,00	11.854,68	0,00	0,00		0,00	
26.536,80	**0,00**	**11.854,68**	**0,00**	**14.640,90**		**0,00**	

R E G I O N E P U G L I A CONTO DEL BILANCIO ESERCIZIO FINANZIARIO 2010 - SPESE -

NUMERO	DESCRIZIONE CAPITOLI	RESIDUI ACCERTATI INIZIO ESERCIZIO €	STANZIAMENTI DEFINITIVI DI COMPETENZA €	STANZIAMENTI DEFINITIVI DI CASSA €	IMPEGNI ASSUNTI NELL'ESERCIZIO €
8.1.1 (01 03 01) [01 03 01 91]	(RIS. AUTONOME)		48.028.631,76	53.115.384,88	41.707.168,46
3031	ONERI PREVIDENZIALI ED ASSISTENZIALI E ASSICURAZIONI OBBLIGATORIE E QUOTE DI CONCORSO PENSIONISTICHE A CARICO ENTE. S.O.				
	SPESA OBBLIGATORIA				
CAP.RESIDUI PROPRI	3031 / 2008	2.646.232,02			
	3031 / 2009	2.440.521,10			
	TOTALI	5.086.753,12			
8.1.1 (01 01 02) [01 03 01 91]	(RIS. AUTONOME)		20.000,00	20.000,00	349,58
3039	CONGUAGLIO DIFFERENZE ALIQUOTE ORARIE SU COMPENSI PER LAVORO STRAORDINARIO PRESTATO NEGLI ANNI PREGRESSI. COMPENSI PER LAVORO STRAORDINARIO EX ART. 19 L.R. 13/88.				
8.1.1 (01 01 02) [01 03 01 91]	(RIS. AUTONOME)		565.657,00	771.909,72	565.657,00
3040	COMPENSI PER LAVORO STRAORDINARIO.				
CAP.RESIDUI PROPRI	3040 / 2008	35.605,17			
	3040 / 2009	170.647,55			
	TOTALI	206.252,72			
8.1.1 (01 01 05) [01 03 01 91]	(RIS. AUTONOME)		500.000,00	536.418,33	435.431,83
3054	INTERESSI, RIVALUTAZIONE, SPESE LEGALI E PROCEDIMENTALI E RELATIVI ACCESSORI DI LEGGE.				
CAP.RESIDUI PROPRI	3054 / 2008	2.716,81			
	3054 / 2009	33.701,52			
	TOTALI	36.418,33			

PAGAMENTI IN CONTO COMPETENZA E IN CONTO RESIDUI	RESIDUI ELIMINATI PER REISCRIZIONE	INSUSSISTENZA O PRESCRIZIONE	ECONOMIA VINCOLATA	PERENZIONE	REISCRIZIONE DI RESIDUI DI STANZIAMENTO	RESIDUI DA RIPORTARE PROVENIENTI DALL'ESERCIZIO DI COM.ZA E PRECEDENTI PROPRI	DI STANZIAMENTO
€	€	€	€	€	€	€	€
36.594.427,74						5.112.740,72	0,00
621.045,78	0,00	0,00	0,00	2.025.186,24		0,00	
1.644.830,85	0,00	96.109,45	0,00	0,00		699.580,80	
2.265.876,63	**0,00**	**96.109,45**	**0,00**	**2.025.186,24**		**699.580,80**	
349,58						0,00	0,00
373.290,09						192.366,91	0,00
992,26	0,00	0,00	0,00	34.612,91		0,00	
98.138,71	0,00	0,00	0,00	0,00		72.508,84	
99.130,97	**0,00**	**0,00**	**0,00**	**34.612,91**		**72.508,84**	
426.567,64						8.864,19	0,00
0,00	0,00	0,00	0,00	2.716,81		0,00	
32.937,82	0,00	0,00	0,00	0,00		763,70	
32.937,82	**0,00**	**0,00**	**0,00**	**2.716,81**		**763,70**	

R E G I O N E P U G L I A CONTO DEL BILANCIO ESERCIZIO FINANZIARIO 2010 - SPESE -

NUMERO	DESCRIZIONE CAPITOLI	RESIDUI ACCERTATI INIZIO ESERCIZIO €	STANZIAMENTI DEFINITIVI DI COMPETENZA €	STANZIAMENTI DEFINITIVI DI CASSA €	IMPEGNI ASSUNTI NELL'ESERCIZIO €
8.1.1 (01 01 05) [01 03 01 91]	(RIS. AUTONOME)		0,00	0,00	0,00
3055	INDENNITÀ SUPPLEMENTARE IN APPLICAZIONE DELL'ART.17 DEL CCNL 1999. AREA DIRIGENZIALE - RISOLUZIONE CONSENSUALE RAPPORTO DI LAVORO.				
8.1.1 (01 01 05) [01 01 01 91]	(RIS. AUTONOME)		700.000,00	2.973.280,16	640.389,18
3056	INDENNITA' SUPPLEMENTARE INCENTIVAZIONE ESODO DEL PERSONALE - RISOLUZIONE CONSENSUALE RAPPORTO DI LAVORO.				
CAP.RESIDUI PROPRI	3056 / 2009	2.273.280,16			
	TOTALI	**2.273.280,16**			
8.1.1 (01 04 01) [01 03 01 91]	(RIS. AUTONOME)		100.000,00	100.000,00	30.235,28
3110	EQUO INDENNIZZO D.P.R. N. 686 DEL 3/5/57 - ART.51 L.R. 13/88 ART. 55. S.O. SPESA OBBLIGATORIA				
8.1.1 (02 02 06) [01 03 01 91]	(RIS. AUTONOME)		11.450,00	11.450,00	0,00
3120	SPESE PER ACCERTAMENTI SANITARI (L.274/91, DPR 394/94 ART. 6, L.335/95 ART. 2 COMMA 12, DPR 461/01.)				
8.1.1 (01 04 01) [01 03 01 91]	(RIS. AUTONOME)		40.000,00	40.000,00	19.650,00
3170	SPESE PER IL FUNZIONAMENTO DEL SERVIZIO DI ASSISTENZA FISCALE (ART. 78 LEGGE 30 DICEMBRE 1991, N.413). SPORTELLO TELEMATICO.				
8.1.1 (02 01 01) [01 03 01 91]	(RIS. AUTONOME)		10.000,00	15.000,00	5.000,00
3175	SPESE PER IL FUNZIONAMENTO DEL COMITATO DELLE PARI OPPORTUNITA' DELLA REGIONE PUGLIA				
CAP.RESIDUI PROPRI	3175 / 2009	5.000,00			
	TOTALI	**5.000,00**			

PAGAMENTI IN CONTO COMPETENZA E IN CONTO RESIDUI	RESIDUI ELIMINATI PER REISCRIZIONE	INSUSSISTENZA O PRESCRIZIONE	ECONOMIA VINCOLATA	PERENZIONE	REISCRIZIONE DI RESIDUI DI STANZIAMENTO	RESIDUI DA RIPORTARE PROVENIENTI DALL'ESERCIZIO DI COM.ZA E PRECEDENTI PROPRI	DI STANZIAMENTO
€	€	€	€	€	€	€	€
0,00						0,00	0,00
13.433,82						626.955,36	0,00
2.273.280,16	0,00	0,00	0,00	0,00		0,00	
2.273.280,16	**0,00**	**0,00**	**0,00**	**0,00**		**0,00**	
30.235,28						0,00	0,00
0,00						0,00	0,00
9.650,00						10.000,00	0,00
0,00						5.000,00	0,00
3.060,00	0,00	1.940,00	0,00	0,00		0,00	
3.060,00	**0,00**	**1.940,00**	**0,00**	**0,00**		**0,00**	

R E G I O N E P U G L I A CONTO DEL BILANCIO ESERCIZIO FINANZIARIO 2010 - SPESE -

NUMERO	DESCRIZIONE CAPITOLI	RESIDUI ACCERTATI INIZIO ESERCIZIO €	STANZIAMENTI DEFINITIVI DI COMPETENZA €	STANZIAMENTI DEFINITIVI DI CASSA €	IMPEGNI ASSUNTI NELL'ESERCIZIO €
8.1.1 (01 04 01) [01 03 01 91]	(RIS. AUTONOME)		7.000,00	7.000,00	0,00
3200	RIMBORSO SPESE DI CURA PER INFERMITA' DIPENDENTI DA CAUSE DI SERVIZIO.				
8.1.1 (01 01 05) [01 03 01 91]	(RIS. AUTONOME)		4.060.000,00	4.060.044,76	1.734.772,66
3280	INTEGRAZIONE LIQUIDAZIONE DI INDENNITA' DI FINE SERVIZIO, DI BUONUSCITA, DI ANZIANITA' ED ALTRE ANALOGHE AL PERSONALE REGIONALE COLLOCATO A RIPOSO E/O LORO SUPERSTITI (L.R. 13/12/83 N.22) .				
	SPESA OBBLIGATORIA				
CAP.RESIDUI PROPRI	3280 / 2009	44,76			
	TOTALI	**44,76**			
8.1.1 (01 01 05) [01 03 01 03]	(RIS. AUTONOME)		100.000,00	100.000,00	0,00
3290	ACCANTONAMENTO T.F.R. A FAVORE DEL PERSONALE O.T.I. ENTE IRRIGAZIONE NON INQUADRATO NEI RUOLI REGIONALI.				
8.1.1 (01 01 01) [01 03 01 91]	(RIS. AUTONOME)		817.535,70	1.396.103,32	804.539,64
3300	RIMBORSO AGLI ENTI DI APPARTENENZA DELLE SPESE RELATIVE AL PERSONALE COMANDATO, OVVERO IN UTILIZZAZIONE PROVVISORIA, PRESSO GLI UFFICI REGIONALI. (PERSONALE IN ASPETTATIVA EX LEG. N. 142/90)				
	SPESA OBBLIGATORIA				
CAP.RESIDUI PROPRI	3300 / 2008	339.128,81			
	3300 / 2009	239.438,81			
	TOTALI	**578.567,62**			
8.1.1 (01 01 01) [01 03 01 91]	(RIS. AUTONOME)		1.100.000,00	1.100.000,00	1.063.090,76
3319	RIMBORSO AD ENTI PER SPESE ANTICIPATE PER PERSONALE EX LEGGE 285/77.				

PAGAMENTI IN CONTO COMPETENZA E IN CONTO RESIDUI	RESIDUI ELIMINATI PER REISCRIZIONE	INSUSSISTENZA O PRESCRIZIONE	ECONOMIA VINCOLATA	PERENZIONE	REISCRIZIONE DI RESIDUI DI STANZIAMENTO	RESIDUI DA RIPORTARE PROVENIENTI DALL'ESERCIZIO DI COM.ZA E PRECEDENTI PROPRI	DI STANZIAMENTO
€	€	€	€	€	€	€	€
0,00						0,00	0,00
1.366.864,14						367.908,52	0,00
44,76	0,00	0,00	0,00	0,00		0,00	
44,76	**0,00**	**0,00**	**0,00**	**0,00**		**0,00**	
0,00						0,00	0,00
555.574,75						248.964,89	0,00
278.499,04	0,00	0,00	0,00	60.629,77		0,00	
226.063,81	0,00	0,00	0,00	0,00		13.375,00	
504.562,85	**0,00**	**0,00**	**0,00**	**60.629,77**		**13.375,00**	
1.063.090,76						0,00	0,00

R E G I O N E P U G L I A CONTO DEL BILANCIO ESERCIZIO FINANZIARIO 2010 - SPESE -

NUMERO	DESCRIZIONE CAPITOLI	RESIDUI ACCERTATI INIZIO ESERCIZIO €	STANZIAMENTI DEFINITIVI DI COMPETENZA €	STANZIAMENTI DEFINITIVI DI CASSA €	IMPEGNI ASSUNTI NELL'ESERCIZIO €
8.1.1	(02 02 05) [01 03 01 91] (RIS. AUTONOME)		178.639,00	525.649,00	42.555,00
3350	CCNL - FORMAZIONE ED AGGIORNAMENTO PROFESSIONALE PERSONALE DIRIGENTE.				
	CAP.RESIDUI PROPRI 3350 / 2008	205.000,00			
	3350 / 2009	142.010,00			
	TOTALI	347.010,00			—
8.1.1	(02 02 05) [01 03 04 06] (RIS. AUTONOME)		1.498.681,00	4.241.026,96	190.539,00
3360	CCNL - FORMAZIONE E AGGIORNAMENTO PROFESSIONALE PERSONALE APPARTENENTE ALLE CAT. A, B, C, D.				
	CAP.RESIDUI PROPRI 3360 / 2008	1.331.495,96			
	3360 / 2009	1.410.850,00			
	TOTALI	2.742.345,96			—
8.1.1	(01 01 01) [01 03 01 03] (RIS. AUTONOME)		1.695.266,19	1.695.266,19	1.695.266,19
3364	DIFFERENZA TRA FONDO STANZIATO E FONDO SPETTANTE IN APPLICAZIONE DEL CCNL 22.2.2006 PER IL PERSONALE DIRIGENZIALE.				
8.1.1	(01 01 01) [01 03 01 03] (RIS. AUTONOME)		8.997.176,98	14.311.946,48	8.997.176,98
3365	C.C.N.L. - RETRIBUZIONE DI POSIZIONE E DI RISULTATO AREA DIRIGENZIALE. SPESA OBBLIGATORIA				
	CAP.RESIDUI PROPRI 3365 / 2008	1.865.099,58			
	3365 / 2009	3.449.669,92			
	TOTALI	5.314.769,50			—

PAGAMENTI IN CONTO COMPETENZA E IN CONTO RESIDUI	RESIDUI ELIMINATI PER REISCRIZIONE	INSUSSISTENZA O PRESCRIZIONE	ECONOMIA VINCOLATA	PERENZIONE	REISCRIZIONE DI RESIDUI DI STANZIAMENTO	RESIDUI DA RIPORTARE PROVENIENTI DALL'ESERCIZIO DI COM.ZA E PRECEDENTI PROPRI	DI STANZIAMENTO
€	€	€	€	€	€	€	€
30.924,00						11.631,00	0,00
0,00	0,00	0,00	0,00	205.000,00		0,00	
2.170,00	0,00	0,00	0,00	0,00		139.840,00	
2.170,00	**0,00**	**0,00**	**0,00**	**205.000,00**		**139.840,00**	
148.144,00						42.395,00	0,00
0,00	0,00	0,00	0,00	1.331.495,96		0,00	
12.150,00	0,00	0,00	0,00	0,00		1.398.700,00	
12.150,00	**0,00**	**0,00**	**0,00**	**1.331.495,96**		**1.398.700,00**	
1.685.308,82						9.957,37	0,00
5.856.832,74						3.140.344,24	0,00
1.752.757,04	0,00	0,00	0,00	112.342,54		0,00	
0,00	0,00	0,00	0,00	0,00		3.449.669,92	
1.752.757,04	**0,00**	**0,00**	**0,00**	**112.342,54**		**3.449.669,92**	

R E G I O N E P U G L I A CONTO DEL BILANCIO ESERCIZIO FINANZIARIO 2010 - SPESE -

NUMERO	DESCRIZIONE CAPITOLI	RESIDUI ACCERTATI INIZIO ESERCIZIO €	STANZIAMENTI DEFINITIVI DI COMPETENZA €	STANZIAMENTI DEFINITIVI DI CASSA €	IMPEGNI ASSUNTI NELL'ESERCIZIO €
8.1.1 (01 01 05) [01 03 01 03]	(RIS. AUTONOME)		500.000,00	678.337,28	270.711,19
3366	INTEGRAZIONE DEL FONDO RETRIBUZIONE DI RISULTATO AREA DIRIGENZIALE ALIMENTATO CON RISORSE DERIVANTI DA INCARICHI ESTERNI SVOLTI DAI DIRIGENTI IN RAGIONE DEL LORO UFFICIO E/O SU DESIGNAZIONE DELL'AMMINISTRAZIONE. D.LVO 165/01 CONNESSO AL CAP. ENTR. 3066000				
	C.E. CONNESSI: 3066000				
CAP.RESIDUI PROPRI	3366 / 2009	117.231,53			
	TOTALI	**117.231,53**			
CAP.RESIDUI DI STANZ.	3366 / 2009	61.105,75			0,00
	TOTALI	**61.105,75**			**0,00**
8.1.1 (01 01 05) [01 03 01 03]	(RIS. AUTONOME)		1.220.000,00	3.075.953,46	1.220.000,00
3368	RETRIBUZIONE DI POSIZIONE E DI RISULTATO - DIRIGENTI ASSUNTI A TEMPO DETERMINATO CON CONTRATTO DI NATURA PRIVATISTICA				
CAP.RESIDUI PROPRI	3368 / 2008	543.508,21			
	3368 / 2009	1.312.445,25			
	TOTALI	**1.855.953,46**			
8.1.1 (02 02 14) [01 03 01 01]	(RIS. AUTONOME)		0,00	0,00	0,00
3370	SPESE PER CONCORSI L.R. 7/97.				
8.1.1 (04 01 02) [01 03 01 01]	(RIS. AUTONOME)		15.000,00	15.000,00	9.687,50
3371	CONTRIBUTO ALL'ARAN (ART.46, COMMA 8 LETT. A D.L..VO 165/2001)				

PAGAMENTI IN CONTO COMPETENZA E IN CONTO RESIDUI	RESIDUI ELIMINATI PER REISCRIZIONE	INSUSSISTENZA O PRESCRIZIONE	ECONOMIA VINCOLATA	PERENZIONE	REISCRIZIONE DI RESIDUI DI STANZIAMENTO	RESIDUI DA RIPORTARE PROVENIENTI DALL'ESERCIZIO DI COM.ZA E PRECEDENTI PROPRI	DI STANZIAMENTO
€	€	€	€	€	€	€	€
177.874,38						92.836,81	240.707,22
25.295,18	0,00	0,00	0,00	0,00		91.936,35	
25.295,18	**0,00**	**0,00**	**0,00**	**0,00**		**91.936,35**	
0,00	0,00	0,00	0,00		0,00	0,00	61.105,75
0,00	**0,00**	**0,00**	**0,00**		**0,00**	**0,00**	**61.105,75**
264.427,63						955.572,37	0,00
399.836,42	0,00	0,00	0,00	143.671,79		0,00	
300.862,99	0,00	20.143,55	0,00	0,00		991.438,71	
700.699,41	**0,00**	**20.143,55**	**0,00**	**143.671,79**		**991.438,71**	
0,00						0,00	0,00
9.687,50						0,00	0,00

R E G I O N E P U G L I A CONTO DEL BILANCIO ESERCIZIO FINANZIARIO 2010 - SPESE -

NUMERO	DESCRIZIONE CAPITOLI	RESIDUI ACCERTATI INIZIO ESERCIZIO €	STANZIAMENTI DEFINITIVI DI COMPETENZA €	STANZIAMENTI DEFINITIVI DI CASSA €	IMPEGNI ASSUNTI NELL'ESERCIZIO €
8.1.1 (01 01 01) [01 03 01 03]	(RIS. AUTONOME)		403.500,00	2.678.931,68	403.500,00
3372	SPESE PER ESPLETAMENTO PROCEDURE CONCORSUALI PER RECLUTAMENTO PERSONALE DI COMPARTO E DIRIGENZIALE.				
CAP.RESIDUI PROPRI	3372 / 2008	1.775.431,68			
	3372 / 2009	500.000,00			
	TOTALI	**2.275.431,68**			
8.1.1 (02 02 08) [01 01 01 04]	(RIS. AUTONOME)		500.000,00	500.000,00	0,00
3373	INTEGRAZIONE SPESE PER L'ESPLETAMENTO PROCEDURE CONCORSUALI PER RECLUTAMENTO PERSONALE DI COMPARTO E DIRIGENZIALE, ALIMENTATO CON RISORSE RIVENIENTI DAL VERSAMENTO DI CONTRIBUTO EFFETTUATO DAI CANDIDATI (COLLEGATO AL CAPITOLO DI ENTRATA N. 3063373)				
	C.E. CONNESSI: 3063373				
TOTALE U.P.B.	**8.1.1 COMPETENZA**		**182.450.071,74**	**218.536.907,17**	**168.202.731,35**
	RESIDUI PROPRI	**36.025.729,68**			
	RESIDUI DI STANZIAMENTO	**61.105,75**			**0,00**
TOTALE SERVIZIO	**8.1 COMPETENZA**		**182.450.071,74**	**218.536.907,17**	**168.202.731,35**
	RESIDUI PROPRI	**36.025.729,68**			
	RESIDUI DI STANZIAMENTO	**61.105,75**			**0,00**

PAGAMENTI IN CONTO COMPETENZA E IN CONTO RESIDUI	RESIDUI ELIMINATI PER REISCRIZIONE	INSUSSISTENZA O PRESCRIZIONE	ECONOMIA VINCOLATA	PERENZIONE	REISCRIZIONE DI RESIDUI DI STANZIAMENTO	RESIDUI DA RIPORTARE PROVENIENTI DALL'ESERCIZIO DI COM.ZA E PRECEDENTI PROPRI	DI STANZIAMENTO
€	€	€	€	€	€	€	€
13.100,00						390.400,00	0,00
1.063.239,58	0,00	0,00	0,00	712.192,10		0,00	
330.648,42	0,00	0,00	0,00	0,00		169.351,58	
1.393.888,00	**0,00**	**0,00**	**0,00**	**712.192,10**		**169.351,58**	
0,00						0,00	0,00
146.479.132,78						**21.723.598,57**	**240.707,22**
18.433.555,55	**0,00**	**481.458,63**	**0,00**	**5.685.095,49**		**11.425.620,01**	
0,00	**0,00**	**0,00**	**0,00**		**0,00**	**0,00**	**61.105,75**
146.479.132,78						**21.723.598,57**	**240.707,22**
18.433.555,55	**0,00**	**481.458,63**	**0,00**	**5.685.095,49**		**11.425.620,01**	
0,00	**0,00**	**0,00**	**0,00**		**0,00**	**0,00**	**61.105,75**

R E G I O N E P U G L I A CONTO DEL BILANCIO ESERCIZIO FINANZIARIO 2010 - SPESE -

NUMERO	DESCRIZIONE CAPITOLI	RESIDUI ACCERTATI INIZIO ESERCIZIO €	STANZIAMENTI DEFINITIVI DI COMPETENZA €	STANZIAMENTI DEFINITIVI DI CASSA €	IMPEGNI ASSUNTI NELL'ESERCIZIO €
R I E P I L O G O U.P.B.					
U.P.B. 8.1.1 PERSONALE					
	COMPETENZA		182.450.071,74	218.536.907,17	168.202.731,35
	RESIDUI PROPRI	36.025.729,68			
	RESIDUI DI STANZIAMENTO	61.105,75			0,00
TOTALE SERVIZIO 8.1	COMPETENZA		182.450.071,74	218.536.907,17	168.202.731,35
	RESIDUI PROPRI	36.025.729,68			
	RESIDUI DI STANZIAMENTO	61.105,75			0,00

PAGAMENTI IN CONTO COMPETENZA E IN CONTO RESIDUI	RESIDUI ELIMINATI PER REISCRIZIONE	INSUSSISTENZA O PRESCRIZIONE	ECONOMIA VINCOLATA	PERENZIONE	REISCRIZIONE DI RESIDUI DI STANZIAMENTO	RESIDUI DA RIPORTARE PROVENIENTI DALL'ESERCIZIO DI COM.ZA E PRECEDENTI PROPRI	DI STANZIAMENTO
€	€	€	€	€	€	€	€
146.479.132,78						21.723.598,57	240.707,22
18.433.555,55	0,00	481.458,63	0,00	5.685.095,49		11.425.620,01	
0,00	0,00	0,00	0,00		0,00	0,00	61.105,75
146.479.132,78						21.723.598,57	240.707,22
18.433.555,55	0,00	481.458,63	0,00	5.685.095,49		11.425.620,01	
0,00	0,00	0,00	0,00		0,00	0,00	61.105,75

R E G I O N E P U G L I A CONTO DEL BILANCIO ESERCIZIO FINANZIARIO 2010 - SPESE -

NUMERO	DESCRIZIONE CAPITOLI	RESIDUI ACCERTATI INIZIO ESERCIZIO €	STANZIAMENTI DEFINITIVI DI COMPETENZA €	STANZIAMENTI DEFINITIVI DI CASSA €	IMPEGNI ASSUNTI NELL'ESERCIZIO €
	SERVIZIO 8.2 AREA ORGANIZZAZIONE E RIFORMA DELL'AMMINISTRAZIONE - SERVIZIO ENTI LOCALI E DECENTRAMENTO				
	U.P.B. 8.2.1 ENTI LOCALI				
8.2.1 (04 02 02) [01 06 01 01] (RIS. AUTONOME)			17.800.000,00	17.800.000,00	17.766.566,52
1720	SPESE PER L'ESPLETAMENTO DELLE ELEZIONI REGIONALI.				
8.2.1 (04 02 04) [04 02 01 91] (RIS. AUTONOME)			2.200.000,00	2.200.000,00	2.200.000,00
1730	CONTRIBUTO STRAORDINARIO IN FAVORE DEGLI ORGANI DI LIQUIDAZIONE DELLE SOPPRESSE COMUNITÀ MONTANE. ART. 9 L.R. N. 5/2010.				
8.2.1 (04 02 02) [01 06 01 01] (RIS. AUTONOME)			0,00	48.592,95	0,00
1740	SPESE PER LO SVOLGIMENTO DI REFERENDUM DI CUI ALLA L.R.26/73 E SUCCESSIVE MODIFICHE				
	CAP.RESIDUI PROPRI 1740 / 2009	48.592,95			
	TOTALI	**48.592,95**			
8.2.1 (04 02 02) [01 03 01 91] (RIS. AUTONOME)			700.000,00	700.000,00	0,00
1750	SPESE PER IL CONFERIMENTO DI FUNZIONI E COMPITI AMMINISTRATIVI AL SISTEMA DELLE AUTONOMIE LOCALI. (L.R. N. 36/2008 ART. 14)				
8.2.1 (01 01 05) [01 03 01 91] (RIS. AUTONOME)			3.000.000,00	3.000.000,00	3.000.000,00
3051	SPESE PER L'ATTRIBUZIONE DELLE INDENNITA' DI TRASFERIMENTO AI DIPENDENTI REGIONALI IN MOBILITA' PRESSO GLI ENTI LOCALI. (L.R. N. 36/2008 ART. 14)				
8.2.1 (04 02 04) [08 02 01 04] (RIS. AUTONOME)			0,00	0,00	0,00
1010010	TRASFERIMENTO AL CONSORZIO INTERPROVINCIALE DEI TRULLI E DELLE GROTTE DI MARTINA FRANCA PER FRONTEGGIARE GLI ADEMPIMENTI DELLA GESTIONE LIQUIDATORIA. (ART. 40, COMMA 2, L.R. N. 10/2007).				

PAGAMENTI IN CONTO COMPETENZA E IN CONTO RESIDUI	RESIDUI ELIMINATI PER REISCRIZIONE	INSUSSISTENZA O PRESCRIZIONE	ECONOMIA VINCOLATA	PERENZIONE	REISCRIZIONE DI RESIDUI DI STANZIAMENTO	RESIDUI DA RIPORTARE PROVENIENTI DALL'ESERCIZIO DI COM.ZA E PRECEDENTI PROPRI	DI STANZIAMENTO
€	€	€	€	€	€	€	€
14.412.584,31						3.353.982,21	0,00
2.200.000,00						0,00	0,00
0,00						0,00	0,00
3.096,00	0,00	0,00	0,00	0,00		45.496,95	
3.096,00	**0,00**	**0,00**	**0,00**	**0,00**		**45.496,95**	
0,00						0,00	0,00
0,00						3.000.000,00	0,00
0,00						0,00	0,00

R E G I O N E P U G L I A CONTO DEL BILANCIO ESERCIZIO FINANZIARIO 2010 - SPESE -

NUMERO	DESCRIZIONE CAPITOLI	RESIDUI ACCERTATI INIZIO ESERCIZIO €	STANZIAMENTI DEFINITIVI DI COMPETENZA €	STANZIAMENTI DEFINITIVI DI CASSA €	IMPEGNI ASSUNTI NELL'ESERCIZIO €
8.2.1 (04 02 02) [03 01 01 01]	(RIS. AUTONOME)		0,00	0,00	0,00
1010020	SPESE PER LO SVOLGIMENTO DEI CORSI DI FORMAZIONE E DI PERFEZIONAMENTO PER GLI AGENTI DI POLIZIA LOCALE, URBANA E RURALE L.R. 1/74				
8.2.1 (04 02 02) [01 08 01 01]	(RIS. AUTONOME)		0,00	0,00	0,00
1010025	SPESE PER MODIFICHE CIRCOSCRIZIONI COMUNALI. (L.R. N.26/73)				
8.2.1 (22 02 02) [03 01 01]	(RIS. AUTONOME)		0,00	594.120,83	0,00
1010030	CONTRIBUTI PER IL POTENZIAMENTO DELLE STRUTTURE DI POLIZIA URBANA L.R. 61/80				
CAP.RESIDUI PROPRI	1010030 / 2008	343.000,00			
	1010030 / 2009	251.120,83			
	TOTALI	**594.120,83**			
8.2.1 (04 02 02) [03 01 01 02]	(RIS. AUTONOME)		0,00	0,00	0,00
1010035	CONTRIBUTO STRAORDINARIO AL COMUNE DI TARANTO (ART. 9 L.R. 21/2009)				
TOTALE U.P.B. 8.2.1	**COMPETENZA**		**23.700.000,00**	**24.342.713,78**	**22.966.566,52**
	RESIDUI PROPRI	**642.713,78**			
TOTALE SERVIZIO 8.2	**COMPETENZA**		**23.700.000,00**	**24.342.713,78**	**22.966.566,52**
	RESIDUI PROPRI	**642.713,78**			

PAGAMENTI IN CONTO COMPETENZA E IN CONTO RESIDUI	RESIDUI ELIMINATI PER REISCRIZIONE	INSUSSISTENZA O PRESCRIZIONE	ECONOMIA VINCOLATA	PERENZIONE	REISCRIZIONE DI RESIDUI DI STANZIAMENTO	RESIDUI DA RIPORTARE PROVENIENTI DALL'ESERCIZIO DI COM.ZA E PRECEDENTI PROPRI	DI STANZIAMENTO
€	€	€	€	€	€	€	€
0,00						0,00	0,00
0,00						0,00	0,00
0,00						0,00	0,00
300.485,30	0,00	42.514,70	0,00	0,00		0,00	
135.020,00	0,00	0,00	0,00	0,00		116.100,83	
435.505,30	**0,00**	**42.514,70**	**0,00**	**0,00**		**116.100,83**	
0,00						0,00	0,00
16.612.584,31						**6.353.982,21**	**0,00**
438.601,30	**0,00**	**42.514,70**	**0,00**	**0,00**		**161.597,78**	
16.612.584,31						**6.353.982,21**	**0,00**
438.601,30	**0,00**	**42.514,70**	**0,00**	**0,00**		**161.597,78**	

R E G I O N E P U G L I A CONTO DEL BILANCIO ESERCIZIO FINANZIARIO 2010 - SPESE -

NUMERO	DESCRIZIONE CAPITOLI	RESIDUI ACCERTATI INIZIO ESERCIZIO €	STANZIAMENTI DEFINITIVI DI COMPETENZA €	STANZIAMENTI DEFINITIVI DI CASSA €	IMPEGNI ASSUNTI NELL'ESERCIZIO €
R I E P I L O G O U.P.B.					
U.P.B. 8.2.1 ENTI LOCALI					
	COMPETENZA		23.700.000,00	24.342.713,78	22.966.566,52
	RESIDUI PROPRI	642.713,78			
TOTALE SERVIZIO 8.2	COMPETENZA		23.700.000,00	24.342.713,78	22.966.566,52
	RESIDUI PROPRI	642.713,78			

PAGAMENTI IN CONTO COMPETENZA E IN CONTO RESIDUI	RESIDUI ELIMINATI PER REISCRIZIONE	INSUSSISTENZA O PRESCRIZIONE	ECONOMIA VINCOLATA	PERENZIONE	REISCRIZIONE DI RESIDUI DI STANZIAMENTO	RESIDUI DA RIPORTARE PROVENIENTI DALL'ESERCIZIO DI COM.ZA E PRECEDENTI PROPRI	DI STANZIAMENTO
€	€	€	€	€	€	€	€
16.612.584,31						6.353.982,21	0,00
438.601,30	0,00	42.514,70	0,00	0,00		161.597,78	
16.612.584,31						6.353.982,21	0,00
438.601,30	0,00	42.514,70	0,00	0,00		161.597,78	

R E G I O N E P U G L I A CONTO DEL BILANCIO ESERCIZIO FINANZIARIO 2010 - SPESE -

NUMERO	DESCRIZIONE CAPITOLI	RESIDUI ACCERTATI INIZIO ESERCIZIO €	STANZIAMENTI DEFINITIVI DI COMPETENZA €	STANZIAMENTI DEFINITIVI DI CASSA €	IMPEGNI ASSUNTI NELL'ESERCIZIO €
SERVIZIO 8.3	AREA ORGANIZZAZIONE E RIFORMA DELL'AMMINISTRAZIONE - SERVIZIO AFFARI GENERALI				
U.P.B. 8.3.1	ONERI COMUNI NON RIPARTITI				
8.3.1 (02 02 07) [01 06 01 06]	(RIS. AUTONOME)		370.000,00	543.107,14	370.000,00
1280	SPESE PER LA PUBBLICAZIONE DEGLI ATTI DELLA GIUNTA REGIONALE,DEL BOLLETTINO UFFICIALE. SPESA OBBLIGATORIA				
CAP.RESIDUI PROPRI	1280 / 2009	173.107,14			
	TOTALI	173.107,14			—
8.3.1 (02 02 01) [01 03 04 06]	(RIS. AUTONOME)		30.000,00	37.500,00	30.000,00
1305	SPESE PER L'AUTOMAZIONE DEL SETTORE LEGALE				
CAP.RESIDUI PROPRI	1305 / 2009	7.500,00			
	TOTALI	7.500,00			—
8.3.1 (02 02 01) [01 03 04 08]	(RIS. AUTONOME)		4.400.000,00	4.820.443,90	4.203.410,69
3400	FITTO DI LOCALI. SPESA OBBLIGATORIA				
CAP.RESIDUI PROPRI	3400 / 2008	2.903,14			
	3400 / 2009	417.540,76			
	TOTALI	420.443,90			—
8.3.1 (02 02 01) [01 03 04 08]	(RIS. AUTONOME)		200.067,14	200.067,14	11.652,67
3405	CONTENZIOSO FITTO LOCALI - INDENNIZZI PER DANNI DERIVANTI DALL'USO E RILASCIO DEGLI IMMOBILI - AGGIORNAMENTO CANONI PER VARIAZIONI ISTAT RELATIVI AD ANNI PREGRESSI.				

PAGAMENTI IN CONTO COMPETENZA E IN CONTO RESIDUI	RESIDUI ELIMINATI PER REISCRIZIONE	INSUSSISTENZA O PRESCRIZIONE	ECONOMIA VINCOLATA	PERENZIONE	REISCRIZIONE DI RESIDUI DI STANZIAMENTO	RESIDUI DA RIPORTARE PROVENIENTI DALL'ESERCIZIO DI COM.ZA E PRECEDENTI PROPRI	DI STANZIAMENTO
€	€	€	€	€	€	€	€
350.074,81						19.925,19	0,00
113.049,66	0,00	60.057,48	0,00	0,00		0,00	
113.049,66	**0,00**	**60.057,48**	**0,00**	**0,00**		**0,00**	
22.500,00						7.500,00	0,00
7.500,00	0,00	0,00	0,00	0,00		0,00	
7.500,00	**0,00**	**0,00**	**0,00**	**0,00**		**0,00**	
3.919.977,76						283.432,93	0,00
0,00	0,00	385,87	0,00	2.517,27		0,00	
328.261,66	0,00	89.279,10	0,00	0,00		0,00	
328.261,66	**0,00**	**89.664,97**	**0,00**	**2.517,27**		**0,00**	
11.652,67						0,00	0,00

R E G I O N E P U G L I A CONTO DEL BILANCIO ESERCIZIO FINANZIARIO 2010 - SPESE -

NUMERO	DESCRIZIONE CAPITOLI	RESIDUI ACCERTATI INIZIO ESERCIZIO €	STANZIAMENTI DEFINITIVI DI COMPETENZA €	STANZIAMENTI DEFINITIVI DI CASSA €	IMPEGNI ASSUNTI NELL'ESERCIZIO €
8.3.1 (02 01 01) [06 03 01]	(RIS. AUTONOME)		1.600.000,00	1.883.156,85	1.600.000,00
562011	SPESE PER L'APPROVVIGIONAMENTO IDRICO DELLE ISOLE TREMITI. ART. L.549/95. SPESA OBBLIGATORIA				
CAP.RESIDUI PROPRI	562011 / 2009	283.156,85			
	TOTALI	**283.156,85**			
TOTALE	**U.P.B. 8.3.1 COMPETENZA**		**6.600.067,14**	**7.484.275,03**	**6.215.063,36**
	RESIDUI PROPRI	**884.207,89**			
TOTALE	**SERVIZIO 8.3 COMPETENZA**		**6.600.067,14**	**7.484.275,03**	**6.215.063,36**
	RESIDUI PROPRI	**884.207,89**			

PAGAMENTI IN CONTO COMPETENZA E IN CONTO RESIDUI	RESIDUI ELIMINATI PER REISCRIZIONE	INSUSSISTENZA O PRESCRIZIONE	ECONOMIA VINCOLATA	PERENZIONE	REISCRIZIONE DI RESIDUI DI STANZIAMENTO	RESIDUI DA RIPORTARE PROVENIENTI DALL'ESERCIZIO DI COM.ZA E PRECEDENTI PROPRI	DI STANZIAMENTO
€	€	€	€	€	€	€	€
1.414.085,31						185.914,69	0,00
273.559,39	0,00	9.597,46	0,00	0,00		0,00	
273.559,39	**0,00**	**9.597,46**	**0,00**	**0,00**		**0,00**	
5.718.290,55						**496.772,81**	**0,00**
722.370,71	**0,00**	**159.319,91**	**0,00**	**2.517,27**		**0,00**	
5.718.290,55						**496.772,81**	**0,00**
722.370,71	**0,00**	**159.319,91**	**0,00**	**2.517,27**		**0,00**	

R E G I O N E P U G L I A CONTO DEL BILANCIO ESERCIZIO FINANZIARIO 2010 - SPESE -

NUMERO	DESCRIZIONE CAPITOLI	RESIDUI ACCERTATI INIZIO ESERCIZIO €	STANZIAMENTI DEFINITIVI DI COMPETENZA €	STANZIAMENTI DEFINITIVI DI CASSA €	IMPEGNI ASSUNTI NELL'ESERCIZIO €
R I E P I L O G O U.P.B.					
U.P.B. 8.3.1	ONERI COMUNI NON RIPARTITI				
	COMPETENZA		6.600.067,14	7.484.275,03	6.215.063,36
	RESIDUI PROPRI	884.207,89			
TOTALE SERVIZIO 8.3	COMPETENZA		6.600.067,14	7.484.275,03	6.215.063,36
	RESIDUI PROPRI	884.207,89			

PAGAMENTI IN CONTO COMPETENZA E IN CONTO RESIDUI	RESIDUI ELIMINATI PER REISCRIZIONE	INSUSSISTENZA O PRESCRIZIONE	ECONOMIA VINCOLATA	PERENZIONE	REISCRIZIONE DI RESIDUI DI STANZIAMENTO	RESIDUI DA RIPORTARE PROVENIENTI DALL'ESERCIZIO DI COM.ZA E PRECEDENTI PROPRI	DI STANZIAMENTO
€	€	€	€	€	€	€	€
5.718.290,55						496.772,81	0,00
722.370,71	0,00	159.319,91	0,00	2.517,27		0,00	
5.718.290,55						496.772,81	0,00
722.370,71	0,00	159.319,91	0,00	2.517,27		0,00	

R E G I O N E P U G L I A CONTO DEL BILANCIO ESERCIZIO FINANZIARIO 2010 - SPESE -

NUMERO	DESCRIZIONE CAPITOLI	RESIDUI ACCERTATI INIZIO ESERCIZIO €	STANZIAMENTI DEFINITIVI DI COMPETENZA €	STANZIAMENTI DEFINITIVI DI CASSA €	IMPEGNI ASSUNTI NELL'ESERCIZIO €
SERVIZIO 8.4	AREA ORGANIZZAZIONE E RIFORMA DELL'AMMINISTRAZIONE - SERVIZIO DEMANIO E PATRIMONIO				
U.P.B. 8.4.1	DEMANIO E PATRIMONIO				
8.4.1 (21 01 09) [01 03 04 08] (RIS. AUTONOME)			100.000,00	245.556,48	0,00
3429	SPESE PER ATTUAZIONE DELL' ART. 6 DELLA L.R. 29/03. COLLEGATO AL CAPITOLO DI ENTRATA N. 4091160.				
	C.E. CONNESSI: 4091160				
CAP.RESIDUI PROPRI	3429 / 2006	30.530,48			
	3429 / 2007	115.026,00			
	TOTALI	145.556,48			
8.4.1 (21 01 09) [01 03 04 08] (RIS. AUTONOME)			2.880.000,00	10.339.733,92	2.880.000,00
3430	INTERVENTI SUL PATRIMONIO IMMOBILIARE, RISTRUTTURAZIONE, AMPLIAMENTO, MANUTENZIONE STRAORDINARIA, ADEGUAMENTO A NORMATIVE VIGENTI, NONCHÈ ONERI CONNESSI ALL'ACQUISIZIONE DI BENI AL PATRIMONIO REGIONALE. L.R. N..27/95				
CAP.RESIDUI PROPRI	3430 / 2003	222.322,46			
	3430 / 2004	928.615,37			
	3430 / 2005	1.172.802,09			
	3430 / 2006	772.936,67			
	3430 / 2007	589.530,98			
	3430 / 2008	776.955,46			
	3430 / 2009	2.996.570,89			
	TOTALI	7.459.733,92			

PAGAMENTI IN CONTO COMPETENZA E IN CONTO RESIDUI	RESIDUI ELIMINATI PER REISCRIZIONE	INSUSSISTENZA O PRESCRIZIONE	ECONOMIA VINCOLATA	PERENZIONE	REISCRIZIONE DI RESIDUI DI STANZIAMENTO	RESIDUI DA RIPORTARE PROVENIENTI DALL'ESERCIZIO DI COM.ZA E PRECEDENTI PROPRI	DI STANZIAMENTO
€	€	€	€	€	€	€	€
0,00						0,00	0,00
0,00	0,00	0,00	0,00	0,00		30.530,48	
1.992,00	0,00	0,00	0,00	0,00		113.034,00	
1.992,00	**0,00**	**0,00**	**0,00**	**0,00**		**143.564,48**	
9.900,00						2.870.100,00	0,00
0,00	0,00	0,00	0,00	222.322,46		0,00	
34.983,82	0,00	0,00	0,00	0,00		893.631,55	
511.718,92	0,00	0,00	0,00	0,00		661.083,17	
202.926,86	0,00	130.000,00	0,00	0,00		440.009,81	
201.259,77	0,00	0,00	0,00	0,00		388.271,21	
234.691,03	0,00	0,00	0,00	0,00		542.264,43	
1.546.175,93	0,00	597,73	0,00	0,00		1.449.797,23	
2.731.756,33	**0,00**	**130.597,73**	**0,00**	**222.322,46**		**4.375.057,40**	

R E G I O N E P U G L I A CONTO DEL BILANCIO ESERCIZIO FINANZIARIO 2010 - SPESE -

NUMERO	DESCRIZIONE CAPITOLI	RESIDUI ACCERTATI INIZIO ESERCIZIO €	STANZIAMENTI DEFINITIVI DI COMPETENZA €	STANZIAMENTI DEFINITIVI DI CASSA €	IMPEGNI ASSUNTI NELL'ESERCIZIO €
8.4.1 (02 01 01) [01 03 04 06] (RIS. AUTONOME)			0,00	0,00	0,00
3431	SPESE DI GESTIONE ED INTERVENTI DIRETTI E/O TRAMITE L'AUTORITA' MILITARE (ART. 54 DEL CODICE DELLA NAVIGAZIONE) COLLEGATO AL CAP. ENTRATA 3062700. C.E. CONNESSI: 3062700				
8.4.1 (21 01 04) [01 03 04 08] (RIS. AUTONOME)			0,00	0,00	0,00
3666	SPESE PER LA COSTRUZIONE ARCHIVI REGIONALI E/O RISTRUTTURAZIONE E ADEGUAMENTI A NORMATIVA VIGENTE D.LVO N. 42/2004.				
8.4.1 (03 01 01) [01 03 04 91] (RIS. AUTONOME)			5.000,00	5.000,00	0,00
3670	IMPOSTE, SOVRIMPOSTE, TASSE ADDIZIONALI CONTRIBUTI ED ONERI DIVERSI RELATIVI ALL'ALIENAZIONE DI BENI DEL PATRIMONIO REGIONALE.				
8.4.1 (02 02 01) [01 03 04 91] (RIS. AUTONOME)			100.000,00	199.306,40	94.152,44
3680	SPESE PER L'AMMINISTRAZIONE DEL DEMANIO E DEL PATRIMONIO REGIONALE COMPRESE SPESE DI GESTIONE E CONTENZIOSI. L.R. 27/95.				
CAP.RESIDUI PROPRI	3680 / 2008	48.588,80			
	3680 / 2009	50.717,60			
	TOTALI	**99.306,40**			
8.4.1 (02 02 02) [06 03 01 01] (RIS. AUTONOME)			0,00	0,00	0,00
131050	ATTUAZIONE DEGLI INTERVENTI PREVISTI DALL'ART.15, LETTERA H, L.R.N. 54/81 NEL SETTORE DELL'IRRIGAZIONE. SPESE PER LA GESTIONE DEGLI IMPIANTI IRRIGUI COLLETTIVI REGIONALI.				
8.4.1 (02 02 02) [06 03 01 01] (RIS. AUTONOME)			0,00	0,00	0,00
131055	INTERVENTI PREVISTI DALL'ART. 15 LETTERA H L.R. 54/81. ONERI PREGRESSIDERIVANTI DALLA GESTIONE DIRETTA DEGLI IMPIANTI IRRIGUI COLLETTIVI.				

PAGAMENTI IN CONTO COMPETENZA E IN CONTO RESIDUI	RESIDUI ELIMINATI PER REISCRIZIONE	INSUSSISTENZA O PRESCRIZIONE	ECONOMIA VINCOLATA	PERENZIONE	REISCRIZIONE DI RESIDUI DI STANZIAMENTO	RESIDUI DA RIPORTARE PROVENIENTI DALL'ESERCIZIO DI COM.ZA E PRECEDENTI PROPRI	DI STANZIAMENTO
€	€	€	€	€	€	€	€
0,00						0,00	0,00
0,00						0,00	0,00
0,00						0,00	0,00
39.652,44						54.500,00	0,00
0,00	0,00	48.588,80	0,00	0,00		0,00	
2.761,20	0,00	47.956,40	0,00	0,00		0,00	
2.761,20	**0,00**	**96.545,20**	**0,00**	**0,00**		**0,00**	
0,00						0,00	0,00
0,00						0,00	0,00

R E G I O N E P U G L I A CONTO DEL BILANCIO ESERCIZIO FINANZIARIO 2010 - SPESE -

NUMERO	DESCRIZIONE CAPITOLI	RESIDUI ACCERTATI INIZIO ESERCIZIO €	STANZIAMENTI DEFINITIVI DI COMPETENZA €	STANZIAMENTI DEFINITIVI DI CASSA €	IMPEGNI ASSUNTI NELL'ESERCIZIO €
8.4.1	(02 02 03) [01 03 04 07] (RIS. AUTONOME)		2.000.000,00	2.142.624,02	2.000.000,00
131060	SPESA PER LA FORNITURA DI ENERGIA ELETTRICA PER IL FUNZIONAMENTO DEI POZZI IRRIGUI DI PROPRIETÀ REGIONALE L.R. 15/94				
	SPESA OBBLIGATORIA				
CAP.RESIDUI PROPRI	131060 / 2009	142.624,02			
	TOTALI	**142.624,02**			
8.4.1	(02 02 03) [06 03 01 02] (RIS. AUTONOME)		1.000.004,83	1.916.326,04	1.000.004,83
131072	SPESE PER LA GESTIONE DEGLI IMPIANTI IRRIGUI REGIONALI , COMPRESI ONERI PER TRANSAZIONI GIUDIZIALI E SENTENZE L.R.15/94.				
CAP.RESIDUI PROPRI	131072 / 2008	34.144,89			
	131072 / 2009	882.176,32			
	TOTALI	**916.321,21**			
8.4.1	(23 01 01) [04 02 01 07] (RIS. AUTONOME)		0,00	1.930.547,17	0,00
131076	INTERVENTI DI MANUTENZIONE STRAORDINARIA DEGLI IMPIANTI IRRIGUI REGIONALI.				
CAP.RESIDUI PROPRI	131076 / 2003	26.082,86			
	131076 / 2004	7.241,25			
	131076 / 2005	89.780,23			
	131076 / 2006	276.696,97			
	131076 / 2007	112.727,75			
	131076 / 2008	395.328,67			
	131076 / 2009	1.022.689,44			
	TOTALI	**1.930.547,17**			

PAGAMENTI IN CONTO COMPETENZA E IN CONTO RESIDUI	RESIDUI ELIMINATI PER REISCRIZIONE	INSUSSISTENZA O PRESCRIZIONE	ECONOMIA VINCOLATA	PERENZIONE	REISCRIZIONE DI RESIDUI DI STANZIAMENTO	RESIDUI DA RIPORTARE PROVENIENTI DALL'ESERCIZIO DI COM.ZA E PRECEDENTI PROPRI	DI STANZIAMENTO
€	€	€	€	€	€	€	€
1.864.196,96						135.803,04	0,00
138.720,07	0,00	0,00	0,00	0,00		3.903,95	
138.720,07	**0,00**	**0,00**	**0,00**	**0,00**		**3.903,95**	
344.371,94						655.632,89	0,00
8.054,64	0,00	0,00	0,00	26.090,25		0,00	
821.816,50	0,00	7.195,76	0,00	0,00		53.164,06	
829.871,14	**0,00**	**7.195,76**	**0,00**	**26.090,25**		**53.164,06**	
0,00						0,00	0,00
0,00	0,00	0,00	0,00	26.082,86		0,00	
0,00	0,00	0,00	0,00	0,00		7.241,25	
0,00	0,00	0,00	0,00	0,00		89.780,23	
0,00	0,00	0,00	0,00	0,00		276.696,97	
211,23	0,00	0,00	0,00	0,00		112.516,52	
23.925,60	0,00	0,00	0,00	0,00		371.403,07	
678.090,70	0,00	0,00	0,00	0,00		344.598,74	
702.227,53	**0,00**	**0,00**	**0,00**	**26.082,86**		**1.202.236,78**	

R E G I O N E P U G L I A CONTO DEL BILANCIO ESERCIZIO FINANZIARIO 2010 - SPESE -

NUMERO	DESCRIZIONE CAPITOLI	RESIDUI ACCERTATI INIZIO ESERCIZIO €	STANZIAMENTI DEFINITIVI DI COMPETENZA €	STANZIAMENTI DEFINITIVI DI CASSA €	IMPEGNI ASSUNTI NELL'ESERCIZIO €
8.4.1 (02 02 14) [01 03 01 91]	(RIS. AUTONOME)		50.000,00	200.000,00	0,00
131077	POLIZZE ASSICURATIVE PER LA COPERTURA DEI RISCHI DI NATURA PROFESSIONALE A FAVORE DEI DIPENDENTI REGIONALI -ART. 18 COMMA 1 e COMMA 2, 109/94 E SUCCESSIVE MODIFICHE-				
CAP.RESIDUI PROPRI	131077 / 2008	100.000,00			
	131077 / 2009	50.000,00			
	TOTALI	150.000,00			
8.4.1 (01 01 01) [04 02 01 07]	(RIS. AUTONOME)		1.273.862,40	2.401.458,27	1.273.862,40
131079	SPESE PER IL PERSONALE IMPIEGATO NELLA GESTIONE DEGLI IMPIANTI IRRIGUI REGIONALI.				
CAP.RESIDUI PROPRI	131079 / 2008	410.874,81			
	131079 / 2009	716.721,06			
	TOTALI	1.127.595,87			
8.4.1 (21 01 04) [01 03 04 08]	(RIS. AUTONOME)		0,00	3.850.000,00	0,00
512010	REALIZZAZIONE SEDI UFFICI REGIONE -NUOVA SEDE IRIIP DI CASTELLUCCIO DEI SAURI. (ART. 17 L.R. 28/2000).				
	C.E. CONNESSI: 4091010				
CAP.RESIDUI PROPRI	512010 / 2005	3.850.000,00			
	TOTALI	3.850.000,00			
TOTALE U.P.B. 8.4.1	COMPETENZA		7.408.867,23	23.230.552,30	7.248.019,67
	RESIDUI PROPRI	15.821.685,07			

PAGAMENTI IN CONTO COMPETENZA E IN CONTO RESIDUI	RESIDUI ELIMINATI PER REISCRIZIONE	INSUSSISTENZA O PRESCRIZIONE	ECONOMIA VINCOLATA	PERENZIONE	REISCRIZIONE DI RESIDUI DI STANZIAMENTO	RESIDUI DA RIPORTARE PROVENIENTI DALL'ESERCIZIO DI COM.ZA E PRECEDENTI PROPRI	DI STANZIAMENTO
€	€	€	€	€	€	€	€
0,00						0,00	0,00
0,00	0,00	0,00	0,00	100.000,00		0,00	
0,00	0,00	0,00	0,00	0,00		50.000,00	
0,00	**0,00**	**0,00**	**0,00**	**100.000,00**		**50.000,00**	
1.007.162,36						266.700,04	0,00
142.583,17	0,00	0,00	0,00	268.291,64		0,00	
484.393,95	0,00	0,45	0,00	0,00		232.326,66	
626.977,12	**0,00**	**0,45**	**0,00**	**268.291,64**		**232.326,66**	
0,00						0,00	0,00
0,00	0,00	3.850.000,00	0,00	0,00		0,00	
0,00	**0,00**	**3.850.000,00**	**0,00**	**0,00**		**0,00**	
3.265.283,70						**3.982.735,97**	**0,00**
5.034.305,39	**0,00**	**4.084.339,14**	**0,00**	**642.787,21**		**6.060.253,33**	

R E G I O N E P U G L I A CONTO DEL BILANCIO ESERCIZIO FINANZIARIO 2010 - SPESE -

NUMERO	DESCRIZIONE CAPITOLI	RESIDUI ACCERTATI INIZIO ESERCIZIO €	STANZIAMENTI DEFINITIVI DI COMPETENZA €	STANZIAMENTI DEFINITIVI DI CASSA €	IMPEGNI ASSUNTI NELL'ESERCIZIO €
SERVIZIO 8.4	AREA ORGANIZZAZIONE E RIFORMA DELL'AMMINISTRAZIONE - SERVIZIO DEMANIO E PATRIMONIO				
U.P.B. 8.4.2	DEMANIO MARITTIMO				
8.4.2 (21 01 09) [04 05 02 91]	(RIS. AUTONOME)		300.000,00	435.296,29	299.749,20
3690	SPESE PER INTERVENTI DI PIANIFICAZIONE, SPERIMENTAZIONE, MONITORAGGIO, RIQUALIFICAZIONE E VALORIZZAZIONE RELATIVI AL DEMANIO MARITTIMO AI SENSI DELLA L.R. 17/2006 E DEL D.LGS N. 85/2010.				
CAP.RESIDUI PROPRI	3690 / 2008	7.296,29			
	3690 / 2009	128.000,00			
	TOTALI	**135.296,29**			
8.4.2 (02 02 10) [04 05 02 91]	(RIS. AUTONOME)		5.000,00	182.272,87	2.700,00
3692	SPESE PER LA CURA DEGLI ASPETTI DOMINICALI E PER L'ESERCIZIO DELLE FUNZIONI AMMINISTRATIVE DI GESTIONE DEL DEMANIO MARITTIMO. (L.R. 17/2006 E D.LGS. N. 85/2010).				
CAP.RESIDUI PROPRI	3692 / 2008	965,43			
	3692 / 2009	113.836,00			
	TOTALI	**114.801,43**			
CAP.RESIDUI DI STANZ.	3692 / 2008	52.431,44			0,00
	3692 / 2009	10.040,00			0,00
	TOTALI	**62.471,44**			**0,00**
TOTALE U.P.B. 8.4.2	**COMPETENZA**		**305.000,00**	**617.569,16**	**302.449,20**
	RESIDUI PROPRI	**250.097,72**			
	RESIDUI DI STANZIAMENTO	**62.471,44**			**0,00**

PAGAMENTI IN CONTO COMPETENZA E IN CONTO RESIDUI €	RESIDUI ELIMINATI PER REISCRIZIONE €	INSUSSISTENZA O PRESCRIZIONE €	ECONOMIA VINCOLATA €	PERENZIONE €	REISCRIZIONE DI RESIDUI DI STANZIAMENTO €	RESIDUI DA RIPORTARE PROVENIENTI DALL'ESERCIZIO DI COM.ZA E PRECEDENTI PROPRI €	DI STANZIAMENTO €
0,00						299.749,20	0,00
0,00	0,00	0,00	0,00	7.296,29		0,00	
108.383,58	0,00	0,00	0,00	0,00		19.616,42	
108.383,58	**0,00**	**0,00**	**0,00**	**7.296,29**		**19.616,42**	
2.700,00						0,00	0,00
0,00	0,00	0,00	0,00	965,43		0,00	
86.200,00	0,00	0,00	0,00	0,00		27.636,00	
86.200,00	**0,00**	**0,00**	**0,00**	**965,43**		**27.636,00**	
0,00	0,00	0,00	0,00		0,00	0,00	52.431,44
0,00	0,00	0,00	0,00		0,00	0,00	10.040,00
0,00	**0,00**	**0,00**	**0,00**		**0,00**	**0,00**	**62.471,44**
2.700,00						**299.749,20**	**0,00**
194.583,58	**0,00**	**0,00**	**0,00**	**8.261,72**		**47.252,42**	
0,00	**0,00**	**0,00**	**0,00**		**0,00**	**0,00**	**62.471,44**

R E G I O N E P U G L I A CONTO DEL BILANCIO ESERCIZIO FINANZIARIO 2010 - SPESE -

NUMERO	SET	UPB	DESCRIZIONE CAPITOLI		RESIDUI ACCERTATI INIZIO ESERCIZIO €	STANZIAMENTI DEFINITIVI DI COMPETENZA €	STANZIAMENTI DEFINITIVI DI CASSA €	IMPEGNI ASSUNTI NELL'ESERCIZIO €
TOTALE	SERVIZIO	8.4	COMPETENZA			7.713.867,23	23.848.121,46	7.550.468,87
			RESIDUI PROPRI		16.071.782,79			
			RESIDUI DI STANZIAMENTO		62.471,44			0,00

PAGAMENTI IN CONTO COMPETENZA E IN CONTO RESIDUI	RESIDUI ELIMINATI PER REISCRIZIONE	INSUSSISTENZA O PRESCRIZIONE	ECONOMIA VINCOLATA	PERENZIONE	REISCRIZIONE DI RESIDUI DI STANZIAMENTO	RESIDUI DA RIPORTARE PROVENIENTI DALL'ESERCIZIO DI COM.ZA E PRECEDENTI PROPRI	DI STANZIAMENTO
€	€	€	€	€	€	€	€
3.267.983,70						4.282.485,17	0,00
5.228.888,97	0,00	4.084.339,14	0,00	651.048,93		6.107.505,75	
0,00	0,00	0,00	0,00		0,00	0,00	62.471,44

R E G I O N E P U G L I A CONTO DEL BILANCIO ESERCIZIO FINANZIARIO 2010 - SPESE -

NUMERO	DESCRIZIONE CAPITOLI	RESIDUI ACCERTATI INIZIO ESERCIZIO €	STANZIAMENTI DEFINITIVI DI COMPETENZA €	STANZIAMENTI DEFINITIVI DI CASSA €	IMPEGNI ASSUNTI NELL'ESERCIZIO €
R I E P I L O G O U.P.B.					
U.P.B. 8.4.1	DEMANIO E PATRIMONIO				
	COMPETENZA		7.408.867,23	23.230.552,30	7.248.019,67
	RESIDUI PROPRI	15.821.685,07			
U.P.B. 8.4.2	DEMANIO MARITTIMO				
	COMPETENZA		305.000,00	617.569,16	302.449,20
	RESIDUI PROPRI	250.097,72			
	RESIDUI DI STANZIAMENTO	62.471,44			0,00
TOTALE SERVIZIO 8.4	COMPETENZA		7.713.867,23	23.848.121,46	7.550.468,87
	RESIDUI PROPRI	16.071.782,79			
	RESIDUI DI STANZIAMENTO	62.471,44			0,00

PAGAMENTI IN CONTO COMPETENZA E IN CONTO RESIDUI	RESIDUI ELIMINATI PER REISCRIZIONE	INSUSSISTENZA O PRESCRIZIONE	ECONOMIA VINCOLATA	PERENZIONE	REISCRIZIONE DI RESIDUI DI STANZIAMENTO	RESIDUI DA RIPORTARE PROVENIENTI DALL'ESERCIZIO DI COM.ZA E PRECEDENTI PROPRI	DI STANZIAMENTO
€	€	€	€	€	€	€	€
3.265.283,70						3.982.735,97	0,00
5.034.305,39	0,00	4.084.339,14	0,00	642.787,21		6.060.253,33	
2.700,00						299.749,20	0,00
194.583,58	0,00	0,00	0,00	8.261,72		47.252,42	
0,00	0,00	0,00	0,00		0,00	0,00	62.471,44
3.267.983,70						4.282.485,17	0,00
5.228.888,97	0,00	4.084.339,14	0,00	651.048,93		6.107.505,75	
0,00	0,00	0,00	0,00		0,00	0,00	62.471,44

R E G I O N E P U G L I A CONTO DEL BILANCIO ESERCIZIO FINANZIARIO 2010 - SPESE -

NUMERO	DESCRIZIONE CAPITOLI	RESIDUI ACCERTATI INIZIO ESERCIZIO €	STANZIAMENTI DEFINITIVI DI COMPETENZA €	STANZIAMENTI DEFINITIVI DI CASSA €	IMPEGNI ASSUNTI NELL'ESERCIZIO €
SERVIZIO 8.8	AREA ORGANIZZAZIONE E RIFORMA DELL'AMMINISTRAZIONE - SERVIZIO PROVVEDITORATO ED ECONOMATO				
U.P.B. 8.8.1	ONERI COMUNI NON RIPARTITI				
8.8.1 (02 02 13) [01 01 01 91]	(RIS. AUTONOME)		170.000,00	283.000,00	170.000,00
1220	INDENNITA' DI MISSIONE E RIMBORSO SPESE AL PRESIDENTE, AGLI ASSESSORI E AI CONSIGLIERI REGIONALI, DELEGATI DAL PRESIDENTE, PER L'ESERCIZIO DEL LORO MANDATO. L.R. 7.8.1979, N. 50 E SUCCESSIVE MODIFICAZIONI E INTEGRAZIONI.				
CAP.RESIDUI PROPRI	1220 / 2009	113.000,00			
	TOTALI	113.000,00			
8.8.1 (02 02 07) [01 06 01 06]	(RIS. AUTONOME)		425.000,00	529.498,77	395.000,00
1278	SPESE PER AVVISI DI GARA, INFORMAZIONE AI CITTADINI, PUBBLICITA' E CONCORSI.				
CAP.RESIDUI PROPRI	1278 / 2008	24.454,67			
	1278 / 2009	80.044,10			
	TOTALI	104.498,77			
8.8.1 (02 02 08) [01 01 01 04]	(RIS. AUTONOME)		212.500,00	360.409,73	199.243,44
2020	SPESE PER IL FUNZIONAMENTO DI CONSIGLI, COMITATI E COMMISSIONI, COMPRESI I GETTONI DI PRESENZA, LE INDENNITA' DI MISSIONE ED IL RIMBORSO DI SPESE AI COMPONENTI ESTRANEI ALL' AMMINISTRAZIONE REGIONALE-LLRR N.29/74 E N.27/75.N. 15/78 ART. 11. L.R.N. 68/80 L.R.N. 7/82 LEGGE 203/82 E L.R. 45/81 S.O.				
CAP.RESIDUI PROPRI	2020 / 2009	147.909,73			
	TOTALI	147.909,73			

PAGAMENTI IN CONTO COMPETENZA E IN CONTO RESIDUI	RESIDUI ELIMINATI PER REISCRIZIONE	INSUSSISTENZA O PRESCRIZIONE	ECONOMIA VINCOLATA	PERENZIONE	REISCRIZIONE DI RESIDUI DI STANZIAMENTO	RESIDUI DA RIPORTARE PROVENIENTI DALL'ESERCIZIO DI COM.ZA E PRECEDENTI PROPRI	DI STANZIAMENTO
€	€	€	€	€	€	€	€
90.000,00						80.000,00	0,00
106.620,25	0,00	6.379,75	0,00	0,00		0,00	
106.620,25	**0,00**	**6.379,75**	**0,00**	**0,00**		**0,00**	
269.780,05						125.219,95	0,00
0,00	0,00	0,00	0,00	24.454,67		0,00	
57.172,35	0,00	22.773,02	0,00	0,00		98,73	
57.172,35	**0,00**	**22.773,02**	**0,00**	**24.454,67**		**98,73**	
106.259,72						92.983,72	0,00
107.909,73	0,00	40.000,00	0,00	0,00		0,00	
107.909,73	**0,00**	**40.000,00**	**0,00**	**0,00**		**0,00**	

R E G I O N E P U G L I A CONTO DEL BILANCIO ESERCIZIO FINANZIARIO 2010 - SPESE -

NUMERO	DESCRIZIONE CAPITOLI	RESIDUI ACCERTATI INIZIO ESERCIZIO €	STANZIAMENTI DEFINITIVI DI COMPETENZA €	STANZIAMENTI DEFINITIVI DI CASSA €	IMPEGNI ASSUNTI NELL'ESERCIZIO €
8.8.1	(01 02 01) [01 01 01 91] (RIS. AUTONOME)		2.800.000,00	4.600.000,00	2.799.777,04
3048	SERVIZIO MENSA DIPENDENTI REGIONALI COMPRESO PERSONALE DIRIGENZIALE. ART.28 L.R. 26/84.				
	CAP.RESIDUI PROPRI 3048 / 2009	1.800.000,00			
	TOTALI	1.800.000,00			
8.8.1	(02 02 01) [01 03 04 07] (RIS. AUTONOME)		700.000,00	833.788,17	699.999,08
3380	SERVIZIO AUTOMOBILISTICO PER LA RAPPRESENTANZA REGIONALE E PER GLI UFFICI CENTRALI E PERIFERICI DELLA REGIONE.				
	CAP.RESIDUI PROPRI 3380 / 2008	10.033,65			
	3380 / 2009	123.754,52			
	TOTALI	133.788,17			
8.8.1	(02 02 02) [01 03 04 08] (RIS. AUTONOME)		1.583.340,45	2.184.323,89	1.583.340,45
3420	MANUTENZIONE E RIPARAZIONE ORDINARIA DI IMMOBILI DI PROPIETA' REGIONALE E/O CONDOTTI IN LOCAZIONE.				
	CAP.RESIDUI PROPRI 3420 / 2008	20.945,69			
	3420 / 2009	580.037,75			
	TOTALI	600.983,44			
8.8.1	(02 02 03) [01 03 04 07] (RIS. AUTONOME)		5.300.000,00	6.663.811,69	5.298.000,00
3440	SPESE CONDOMINIALI DI RISCALDAMENTO, PULIZIA, ACQUA, LUCE PER I LOCALI IN PROPRIETA' E IN LOCAZIONE ADIBITI A UFFICI REGIONALI.				
	CAP.RESIDUI PROPRI 3440 / 2008	27.861,93			
	3440 / 2009	1.335.949,76			
	TOTALI	1.363.811,69			

PAGAMENTI IN CONTO COMPETENZA E IN CONTO RESIDUI	RESIDUI ELIMINATI PER REISCRIZIONE	INSUSSISTENZA O PRESCRIZIONE	ECONOMIA VINCOLATA	PERENZIONE	REISCRIZIONE DI RESIDUI DI STANZIAMENTO	RESIDUI DA RIPORTARE PROVENIENTI DALL'ESERCIZIO DI COM.ZA E PRECEDENTI PROPRI	DI STANZIAMENTO
€	€	€	€	€	€	€	€
1.799.777,04						1.000.000,00	0,00
1.430.602,48	0,00	369.397,52	0,00	0,00		0,00	
1.430.602,48	**0,00**	**369.397,52**	**0,00**	**0,00**		**0,00**	
450.533,02						249.466,06	0,00
0,00	0,00	0,00	0,00	10.033,65		0,00	
99.799,29	0,00	6.843,77	0,00	0,00		17.111,46	
99.799,29	**0,00**	**6.843,77**	**0,00**	**10.033,65**		**17.111,46**	
1.110.577,48						472.762,97	0,00
0,00	0,00	0,00	0,00	20.945,69		0,00	
530.538,52	0,00	44.743,81	0,00	0,00		4.755,42	
530.538,52	**0,00**	**44.743,81**	**0,00**	**20.945,69**		**4.755,42**	
3.802.766,58						1.495.233,42	0,00
0,00	0,00	0,00	0,00	27.861,93		0,00	
1.202.087,76	0,00	20.537,04	0,00	0,00		113.324,96	
1.202.087,76	**0,00**	**20.537,04**	**0,00**	**27.861,93**		**113.324,96**	

R E G I O N E P U G L I A CONTO DEL BILANCIO ESERCIZIO FINANZIARIO 2010 - SPESE -

NUMERO	DESCRIZIONE CAPITOLI	RESIDUI ACCERTATI INIZIO ESERCIZIO €	STANZIAMENTI DEFINITIVI DI COMPETENZA €	STANZIAMENTI DEFINITIVI DI CASSA €	IMPEGNI ASSUNTI NELL'ESERCIZIO €
8.8.1 (02 02 01) [01 03 04 07]	(RIS. AUTONOME)		380.000,00	742.821,97	380.000,00
3460	SPESE PER L'ACQUISTO DI MOBILI,SUPPELLETTILI,MACCHINE ED ATTREZZATURE VARIE PER GLI UFFICI REGIONALI.				
CAP.RESIDUI PROPRI	3460 / 2008	51.608,37			
	3460 / 2009	311.213,60			
	TOTALI	362.821,97			—
8.8.1 (02 02 01) [01 03 04 07]	(RIS. AUTONOME)		200.000,00	350.000,00	200.000,00
3461	SPESE PER LA MANUTENZIONE ORDINARIA DI MOBILI,MACCHINE ED ATTREZZATURE VARIE PER GLI UFFICI REGIONALI.				
CAP.RESIDUI PROPRI	3461 / 2009	150.000,00			
	TOTALI	150.000,00			—
8.8.1 (02 02 01) [01 03 04 06]	(RIS. AUTONOME)		500.000,00	850.000,00	500.000,00
3470	SPESE PER TRASLOCHI E FACCHINAGGIO.				
CAP.RESIDUI PROPRI	3470 / 2009	350.000,00			
	TOTALI	350.000,00			—
8.8.1 (12 01) [01 03 04 06]	(RIS. AUTONOME)		80.000,00	80.000,00	74.766,27
3480	ASSICURAZIONE DI BENI MOBILI ED IMMOBILI CONTRO DANNI,INCENDI E FURTI. SPESA OBBLIGATORIA				
8.8.1 (12 01) [01 03 04 06]	(RIS. AUTONOME)		150.000,00	150.000,00	132.000,00
3482	POLIZZA RTC DIRIGENTI AMMINISTRAZIONE REGIONALE L.R. 13/88 - ART. 43 CCNL DEL 14/09/2000. SPESA OBBLIGATORIA				

PAGAMENTI IN CONTO COMPETENZA E IN CONTO RESIDUI	RESIDUI ELIMINATI PER REISCRIZIONE	INSUSSISTENZA O PRESCRIZIONE	ECONOMIA VINCOLATA	PERENZIONE	REISCRIZIONE DI RESIDUI DI STANZIAMENTO	RESIDUI DA RIPORTARE PROVENIENTI DALL'ESERCIZIO DI COM.ZA E PRECEDENTI PROPRI	DI STANZIAMENTO
€	€	€	€	€	€	€	€
180.000,00						200.000,00	0,00
0,00	0,00	0,00	0,00	51.608,37		0,00	
305.804,86	0,00	2.195,14	0,00	0,00		3.213,60	
305.804,86	**0,00**	**2.195,14**	**0,00**	**51.608,37**		**3.213,60**	
100.000,00						100.000,00	0,00
149.761,77	0,00	0,00	0,00	0,00		238,23	
149.761,77	**0,00**	**0,00**	**0,00**	**0,00**		**238,23**	
200.000,00						300.000,00	0,00
346.364,72	0,00	3.635,28	0,00	0,00		0,00	
346.364,72	**0,00**	**3.635,28**	**0,00**	**0,00**		**0,00**	
39.766,27						35.000,00	0,00
132.000,00						0,00	0,00

R E G I O N E P U G L I A CONTO DEL BILANCIO ESERCIZIO FINANZIARIO 2010 - SPESE -

NUMERO	DESCRIZIONE CAPITOLI	RESIDUI ACCERTATI INIZIO ESERCIZIO €	STANZIAMENTI DEFINITIVI DI COMPETENZA €	STANZIAMENTI DEFINITIVI DI CASSA €	IMPEGNI ASSUNTI NELL'ESERCIZIO €
8.8.1 (12 01) [01 03 04 06]	(RIS. AUTONOME)		100.000,00	100.000,00	0,00
3483	POLIZZA RTC PER FUNZIONARI CON INCARICO P.O. - CCNL CODE CONTRATTUALI COMPARTO EE.LL. REGIONI 2000/2001 - ART. 43 COM. 1. SPESA OBBLIGATORIA				
8.8.1 (12 01) [01 03 04 06]	(RIS. AUTONOME)		150.000,00	161.770,00	66.815,00
3484	POLIZZA RISCHIO MISSIONI E ADEMPIMENTI DI SERVIZIO L.R.22/90 SPESA OBBLIGATORIA				
CAP.RESIDUI PROPRI	3484 / 2008	11.770,00			
	TOTALI	**11.770,00**			
8.8.1 (02 02 03) [01 03 04 06]	(RIS. AUTONOME)		700.000,00	1.078.000,00	699.999,21
3490	SERVIZIO DI VIGILANZA, CUSTODIA, ECC.DEGLI UFFICI REGIONALI.				
CAP.RESIDUI PROPRI	3490 / 2009	378.000,00			
	TOTALI	**378.000,00**			
8.8.1 (02 02 01) [01 03 04 06]	(RIS. AUTONOME)		350.000,00	492.125,76	350.000,00
3500	SPESE PER IL NOLEGGIO DI MACCHINE D'UFFICIO, PER FOTOCOPIATRICI E PER L'ESECUZIONE DI LAVORO IN SERVICE.				
CAP.RESIDUI PROPRI	3500 / 2008	34.226,19			
	3500 / 2009	107.899,57			
	TOTALI	**142.125,76**			

PAGAMENTI IN CONTO COMPETENZA E IN CONTO RESIDUI	RESIDUI ELIMINATI PER REISCRIZIONE	INSUSSISTENZA O PRESCRIZIONE	ECONOMIA VINCOLATA	PERENZIONE	REISCRIZIONE DI RESIDUI DI STANZIAMENTO	RESIDUI DA RIPORTARE PROVENIENTI DALL'ESERCIZIO DI COM.ZA E PRECEDENTI PROPRI	DI STANZIAMENTO
€	€	€	€	€	€	€	€
0,00						0,00	0,00
66.815,00						0,00	0,00
0,00	0,00	0,00	0,00	11.770,00		0,00	
0,00	**0,00**	**0,00**	**0,00**	**11.770,00**		**0,00**	
449.999,21						250.000,00	0,00
351.823,35	0,00	26.176,65	0,00	0,00		0,00	
351.823,35	**0,00**	**26.176,65**	**0,00**	**0,00**		**0,00**	
222.274,09						127.725,91	0,00
0,00	0,00	0,00	0,00	34.226,19		0,00	
64.636,91	0,00	0,00	0,00	0,00		43.262,66	
64.636,91	**0,00**	**0,00**	**0,00**	**34.226,19**		**43.262,66**	

R E G I O N E P U G L I A CONTO DEL BILANCIO ESERCIZIO FINANZIARIO 2010 - SPESE -

NUMERO	DESCRIZIONE CAPITOLI	RESIDUI ACCERTATI INIZIO ESERCIZIO €	STANZIAMENTI DEFINITIVI DI COMPETENZA €	STANZIAMENTI DEFINITIVI DI CASSA €	IMPEGNI ASSUNTI NELL'ESERCIZIO €
8.8.1 (02 01 01) [01 03 04 07]	(RIS. AUTONOME)		695.000,00	1.083.042,47	694.999,27
3520	SPESE VARIE D'UFFICIO:CANCELLERIA E FORNITURA DI MATERIALE SPECIALE,FORNITURA DI STAMPATI,CARTA BIANCA E DA LETTERA,RILEGATURA;SPESE PER LA STAMPA DEI BILANCI PREVENTIVI E CONSUNTIVI DELLA REGIONE E DEI RELATIVI DOCUMENTI,DELLA RELAZIONE SULL'ATTIVITA' DELL'AMM.NE REGIONALE;BOLLATURA ATTI,CARTA BOLLATA,BOLLI, PUBB. VARIE, STAMPE,CRONACHE DELLA REGIONE PUGLIA.				
CAP.RESIDUI PROPRI	3520 / 2008	54.879,43			
	3520 / 2009	333.163,04			
	TOTALI	388.042,47			
8.8.1 (02 01 01) [01 03 04 17]	(RIS. AUTONOME)		4.000.000,00	4.264.430,76	4.000.000,00
3530	SPESE TELEFONICHE E PER CABLAGGIO E GESTIONE DI RETI DI TRASMISSIONE DATI PER LE SEDI DEGLI UFFICI REGIONALI SPESA OBBLIGATORIA				
CAP.RESIDUI PROPRI	3530 / 2008	96,03			
	3530 / 2009	264.334,73			
	TOTALI	264.430,76			
8.8.1 (02 02 04) [01 03 04 06]	(RIS. AUTONOME)		750.000,00	1.150.000,00	749.939,37
3540	SPESE POSTALI E TELEGRAFICHE. SPESA OBBLIGATORIA				
CAP.RESIDUI PROPRI	3540 / 2009	400.000,00			
	TOTALI	400.000,00			

PAGAMENTI IN CONTO COMPETENZA E IN CONTO RESIDUI	RESIDUI ELIMINATI PER REISCRIZIONE	INSUSSISTENZA O PRESCRIZIONE	ECONOMIA VINCOLATA	PERENZIONE	REISCRIZIONE DI RESIDUI DI STANZIAMENTO	RESIDUI DA RIPORTARE PROVENIENTI DALL'ESERCIZIO DI COM.ZA E PRECEDENTI PROPRI	DI STANZIAMENTO
€	€	€	€	€	€	€	€
444.999,27						250.000,00	0,00
0,00	0,00	0,00	0,00	54.879,43		0,00	
317.420,74	0,00	299,26	0,00	0,00		15.443,04	
317.420,74	**0,00**	**299,26**	**0,00**	**54.879,43**		**15.443,04**	
3.560.439,82						439.560,18	0,00
0,00	0,00	0,00	0,00	96,03		0,00	
201.612,58	0,00	0,26	0,00	0,00		62.721,89	
201.612,58	**0,00**	**0,26**	**0,00**	**96,03**		**62.721,89**	
499.939,37						250.000,00	0,00
398.352,15	0,00	1.647,85	0,00	0,00		0,00	
398.352,15	**0,00**	**1.647,85**	**0,00**	**0,00**		**0,00**	

R E G I O N E P U G L I A CONTO DEL BILANCIO ESERCIZIO FINANZIARIO 2010 - SPESE -

NUMERO	DESCRIZIONE CAPITOLI	RESIDUI ACCERTATI INIZIO ESERCIZIO €	STANZIAMENTI DEFINITIVI DI COMPETENZA €	STANZIAMENTI DEFINITIVI DI CASSA €	IMPEGNI ASSUNTI NELL'ESERCIZIO €
8.8.1 (02 01 02) [01 03 04 07]	(RIS. AUTONOME)		135.000,00	185.000,00	135.000,00
3560	SPESE PER L'ACQUISTO DI LIBRI, RIVISTE E GIORNALI E ASSOCIAZIONE, ANCHE VIA ON-LINE ALLA RACCOLTA UFFICIALE DELLE LEGGI, ALLA GAZZETTA UFFICIALE E BANCHE DATI DI RILEVANZA GIURIDICA E AMMINISTRATIVA.				
CAP.RESIDUI PROPRI	3560 / 2009	50.000,00			
	TOTALI	**50.000,00**			—
8.8.1 (02 02 01) [01 03 04 06]	(RIS. AUTONOME)		230.000,00	305.000,00	229.999,51
3600	SPESE CONTRATTUALI A CARICO DELL'ENTE REGIONE E CONTRIBUTI UNIFICATI DI ISCRIZIONE A RUOLO DI CUI ALLA LEGGE 488/99. SPESA OBBLIGATORIA				
CAP.RESIDUI PROPRI	3600 / 2009	75.000,00			
	TOTALI	**75.000,00**			—
8.8.1 (02 02 01) [01 03 04 06]	(RIS. AUTONOME)		890.000,00	1.740.360,00	890.000,00
3640	SPESE PER L'AUTOMAZIONE DEI SERVIZI AMMINISTRATIVI, GESTIONALI E DI PROGRAMMAZIONE.				
CAP.RESIDUI PROPRI	3640 / 2008	250.240,00			
	3640 / 2009	600.120,00			
	TOTALI	**850.360,00**			—
8.8.1 (02 01 01) [01 03 04 07]	(RIS. AUTONOME)		582.462,30	855.407,10	582.462,30
3650	SPESE PER ACQUISTO E NOLEGGIO DI ATTREZZAZURE E SUPPORTI INFORMATICI PER IL MIGLIORAMENTO DELLA FUNZIONALITA' DEI SERVIZI.				
CAP.RESIDUI PROPRI	3650 / 2008	2.944,80			
	3650 / 2009	270.000,00			
	TOTALI	**272.944,80**			—

PAGAMENTI IN CONTO COMPETENZA E IN CONTO RESIDUI	RESIDUI ELIMINATI PER REISCRIZIONE	INSUSSISTENZA O PRESCRIZIONE	ECONOMIA VINCOLATA	PERENZIONE	REISCRIZIONE DI RESIDUI DI STANZIAMENTO	RESIDUI DA RIPORTARE PROVENIENTI DALL'ESERCIZIO DI COM.ZA E PRECEDENTI PROPRI	DI STANZIAMENTO
€	€	€	€	€	€	€	€
85.000,00						50.000,00	0,00
47.296,64	0,00	2.703,36	0,00	0,00		0,00	
47.296,64	**0,00**	**2.703,36**	**0,00**	**0,00**		**0,00**	
129.999,51						100.000,00	0,00
71.771,57	0,00	3.228,43	0,00	0,00		0,00	
71.771,57	**0,00**	**3.228,43**	**0,00**	**0,00**		**0,00**	
781.020,00						108.980,00	0,00
0,00	0,00	0,00	0,00	250.240,00		0,00	
0,00	0,00	0,00	0,00	0,00		600.120,00	
0,00	**0,00**	**0,00**	**0,00**	**250.240,00**		**600.120,00**	
275.462,30						307.000,00	0,00
0,00	0,00	0,00	0,00	2.944,80		0,00	
247.068,01	0,00	22.003,99	0,00	0,00		928,00	
247.068,01	**0,00**	**22.003,99**	**0,00**	**2.944,80**		**928,00**	

R E G I O N E P U G L I A CONTO DEL BILANCIO ESERCIZIO FINANZIARIO 2010 - SPESE -

NUMERO	DESCRIZIONE CAPITOLI	RESIDUI ACCERTATI INIZIO ESERCIZIO €	STANZIAMENTI DEFINITIVI DI COMPETENZA €	STANZIAMENTI DEFINITIVI DI CASSA €	IMPEGNI ASSUNTI NELL'ESERCIZIO €
8.8.1 (03 01 02) [01 03 04 91]	(RIS. AUTONOME)		750.000,00	855.708,29	750.000,00
3660	IMPOSTE, SOVRIMPOSTE, TASSE ADDIZIONALI, CONTRIBUTI ED ONERI DIVERSI RELATIVI AL PATRIMONIO REGIONALE NONCHE' PER LOCALI CONDOTTI IN LOCAZIONE A CURA DEL SETTORE ECONOMATO.				
	SPESA OBBLIGATORIA				
CAP.RESIDUI PROPRI	3660 / 2008	51.744,63			
	3660 / 2009	53.963,66			
	TOTALI	**105.708,29**			
8.8.1 (02 02 14) [01 03 01]	(RIS. AUTONOME)		400.000,00	1.037.846,52	300.000,00
3665	SPESE PER LA GESTIONE DEGLI ARCHIVI REGIONALI.				
CAP.RESIDUI PROPRI	3665 / 2008	586.416,15			
	3665 / 2009	51.430,37			
	TOTALI	**637.846,52**			
TOTALE U.P.B. 8.8.1	**COMPETENZA**		**22.233.302,75**	**30.936.345,12**	**21.881.340,94**
	RESIDUI PROPRI	**8.703.042,37**			

PAGAMENTI IN CONTO COMPETENZA E IN CONTO RESIDUI	RESIDUI ELIMINATI PER REISCRIZIONE	INSUSSISTENZA O PRESCRIZIONE	ECONOMIA VINCOLATA	PERENZIONE	REISCRIZIONE DI RESIDUI DI STANZIAMENTO	RESIDUI DA RIPORTARE PROVENIENTI DALL'ESERCIZIO DI COM.ZA E PRECEDENTI PROPRI	DI STANZIAMENTO
€	€	€	€	€	€	€	€
750.000,00						0,00	0,00
9.267,63	0,00	0,00	0,00	42.477,00		0,00	
53.963,66	0,00	0,00	0,00	0,00		0,00	
63.231,29	**0,00**	**0,00**	**0,00**	**42.477,00**		**0,00**	
222.440,12						77.559,88	0,00
0,00	0,00	0,00	0,00	586.416,15		0,00	
37.257,98	0,00	0,00	0,00	0,00		14.172,39	
37.257,98	**0,00**	**0,00**	**0,00**	**586.416,15**		**14.172,39**	
15.769.848,85						**6.111.492,09**	**0,00**
6.137.132,95	**0,00**	**572.565,13**	**0,00**	**1.117.953,91**		**875.390,38**	

R E G I O N E P U G L I A CONTO DEL BILANCIO ESERCIZIO FINANZIARIO 2010 - SPESE -

NUMERO	DESCRIZIONE CAPITOLI	RESIDUI ACCERTATI INIZIO ESERCIZIO €	STANZIAMENTI DEFINITIVI DI COMPETENZA €	STANZIAMENTI DEFINITIVI DI CASSA €	IMPEGNI ASSUNTI NELL'ESERCIZIO €
SERVIZIO 8.8	AREA ORGANIZZAZIONE E RIFORMA DELL'AMMINISTRAZIONE - SERVIZIO PROVVEDITORATO ED ECONOMATO				
U.P.B. 8.8.2	ONERI COMUNI RIPARTITI				
8.8.2 (02 02 13) [01 03 04 17]	(RIS. AUTONOME)		637.500,00	1.012.500,00	637.500,00
3059	INDENNITA' E RIMBORSO SPESE DI TRASPORTO PER MISSIONI ESPLETATE IN ITALIA PER SOPRALLUOGHI E ISPEZIONI NECESSARI PER IL RILASCIO DI AUTORIZZAZIONI E/O CONCESSIONI REGIONALI PER LE QUALI GLI ISTANTI VERSANO SOMME PER L'ISTRUTTORIA. LL.RR. 18 E 23/74, 16/80, 22/81 E 26/84 E SUCCESSIVE MODIFICAZIONI.				
CAP.RESIDUI PROPRI	3059 / 2009	375.000,00			
	TOTALI	**375.000,00**			
8.8.2 (02 02 13) [01 03 01 91]	(RIS. AUTONOME)		1.500.000,00	2.150.000,00	1.500.000,00
3060	INDENNITA' E RIMBORSO SPESE DI TRASPORTO PER MISSIONI A CARATTERE NON CONTINUATIVE ESPLETATE IN ITALIA LL.RR. 18 E 23/74, 16/80, 22/81 E 26/84 E SUCCESSIVE MODIFICAZIONI.				
CAP.RESIDUI PROPRI	3060 / 2009	650.000,00			
	TOTALI	**650.000,00**			
8.8.2 (02 02 13) [01 03 01 91]	(RIS. AUTONOME)		552.500,00	752.500,00	552.500,00
3061	INDENNITA' E RIMBORSO SPESE DI TRASPORTO PER MISSIONI A CARATTERE CONTINUATIVO ESPLETATE IN ITALIA. L.R. 42/79 E SUCCESSIVE MODIFICAZIONI				
CAP.RESIDUI PROPRI	3061 / 2009	200.000,00			
	TOTALI	**200.000,00**			

PAGAMENTI IN CONTO COMPETENZA E IN CONTO RESIDUI	RESIDUI ELIMINATI PER REISCRIZIONE	INSUSSISTENZA O PRESCRIZIONE	ECONOMIA VINCOLATA	PERENZIONE	REISCRIZIONE DI RESIDUI DI STANZIAMENTO	RESIDUI DA RIPORTARE PROVENIENTI DALL'ESERCIZIO DI COM.ZA E PRECEDENTI PROPRI	DI STANZIAMENTO
€	€	€	€	€	€	€	€
478.125,00						159.375,00	0,00
115.332,81	0,00	259.667,19	0,00	0,00		0,00	
115.332,81	**0,00**	**259.667,19**	**0,00**	**0,00**		**0,00**	
1.125.000,00						375.000,00	0,00
481.351,50	0,00	168.648,50	0,00	0,00		0,00	
481.351,50	**0,00**	**168.648,50**	**0,00**	**0,00**		**0,00**	
414.375,00						138.125,00	0,00
94.241,33	0,00	105.758,67	0,00	0,00		0,00	
94.241,33	**0,00**	**105.758,67**	**0,00**	**0,00**		**0,00**	

R E G I O N E P U G L I A CONTO DEL BILANCIO ESERCIZIO FINANZIARIO 2010 - SPESE -

NUMERO	DESCRIZIONE CAPITOLI	RESIDUI ACCERTATI INIZIO ESERCIZIO €	STANZIAMENTI DEFINITIVI DI COMPETENZA €	STANZIAMENTI DEFINITIVI DI CASSA €	IMPEGNI ASSUNTI NELL'ESERCIZIO €
8.8.2 (02 02 13) [01 03 01 91]	(RIS. AUTONOME)		238.000,00	322.000,00	238.000,00
3062	INDENNITA' E RIMBORSO SPESE DI TRASPORTO PER MISSIONI ESPLETATE ALL'ESTERO. L.R. 42/79 E SUCCESSIVE MODIFICAZIONI.				
CAP.RESIDUI PROPRI	3062 / 2009	84.000,00			
	TOTALI	**84.000,00**			
8.8.2 (02 02 10) [01 03 04 06]	(RIS. AUTONOME)		102.000,00	122.000,00	62.000,00
3185	SPESE PER IL POTENZIAMENTO E LA COMUNICAZIONE DEI SERVIZI BILANCIO E RAGIONERIA E FINANZE E L'IMPLEMENTAZIONE DEI SISTEMI INFORMATIVI CONTABILI. ART. 103 L.R. 28/01.				
CAP.RESIDUI PROPRI	3185 / 2009	20.000,00			
	TOTALI	**20.000,00**			
8.8.2 (01 02 03) [01 03 04 07]	(RIS. AUTONOME)		51.000,00	81.000,00	51.000,00
3220	SPESE PER IL VESTIARIO AL PERSONALE AVENTE DIRITTO.- L.R. N. 43/79.				
CAP.RESIDUI PROPRI	3220 / 2009	30.000,00			
	TOTALI	**30.000,00**			
TOTALE U.P.B. 8.8.2	**COMPETENZA**		**3.081.000,00**	**4.440.000,00**	**3.041.000,00**
	RESIDUI PROPRI	**1.359.000,00**			
TOTALE SERVIZIO 8.8	**COMPETENZA**		**25.314.302,75**	**35.376.345,12**	**24.922.340,94**
	RESIDUI PROPRI	**10.062.042,37**			

PAGAMENTI IN CONTO COMPETENZA E IN CONTO RESIDUI €	RESIDUI ELIMINATI PER REISCRIZIONE €	INSUSSISTENZA O PRESCRIZIONE €	ECONOMIA VINCOLATA €	PERENZIONE €	REISCRIZIONE DI RESIDUI DI STANZIAMENTO €	RESIDUI DA RIPORTARE PROVENIENTI DALL'ESERCIZIO DI COM.ZA E PRECEDENTI PROPRI €	DI STANZIAMENTO €
178.500,00						59.500,00	0,00
0,00	0,00	84.000,00	0,00	0,00		0,00	
0,00	**0,00**	**84.000,00**	**0,00**	**0,00**		**0,00**	
0,00						62.000,00	0,00
19.999,20	0,00	0,80	0,00	0,00		0,00	
19.999,20	**0,00**	**0,80**	**0,00**	**0,00**		**0,00**	
21.000,00						30.000,00	0,00
28.525,89	0,00	1.474,11	0,00	0,00		0,00	
28.525,89	**0,00**	**1.474,11**	**0,00**	**0,00**		**0,00**	
2.217.000,00						**824.000,00**	**0,00**
739.450,73	**0,00**	**619.549,27**	**0,00**	**0,00**		**0,00**	
17.986.848,85						**6.935.492,09**	**0,00**
6.876.583,68	**0,00**	**1.192.114,40**	**0,00**	**1.117.953,91**		**875.390,38**	

R E G I O N E P U G L I A CONTO DEL BILANCIO ESERCIZIO FINANZIARIO 2010 - SPESE -

NUMERO	DESCRIZIONE CAPITOLI	RESIDUI ACCERTATI INIZIO ESERCIZIO €	STANZIAMENTI DEFINITIVI DI COMPETENZA €	STANZIAMENTI DEFINITIVI DI CASSA €	IMPEGNI ASSUNTI NELL'ESERCIZIO €
R I E P I L O G O U.P.B.					
U.P.B. 8.8.1	ONERI COMUNI NON RIPARTITI				
	COMPETENZA		22.233.302,75	30.936.345,12	21.881.340,94
	RESIDUI PROPRI	8.703.042,37			
U.P.B. 8.8.2	ONERI COMUNI RIPARTITI				
	COMPETENZA		3.081.000,00	4.440.000,00	3.041.000,00
	RESIDUI PROPRI	1.359.000,00			
TOTALE SERVIZIO 8.8	COMPETENZA		25.314.302,75	35.376.345,12	24.922.340,94
	RESIDUI PROPRI	10.062.042,37			

PAGAMENTI IN CONTO COMPETENZA E IN CONTO RESIDUI	RESIDUI ELIMINATI PER REISCRIZIONE	INSUSSISTENZA O PRESCRIZIONE	ECONOMIA VINCOLATA	PERENZIONE	REISCRIZIONE DI RESIDUI DI STANZIAMENTO	RESIDUI DA RIPORTARE PROVENIENTI DALL'ESERCIZIO DI COM.ZA E PRECEDENTI PROPRI	DI STANZIAMENTO
€	€	€	€	€	€	€	€
15.769.848,85						6.111.492,09	0,00
6.137.132,95	0,00	572.565,13	0,00	1.117.953,91		875.390,38	
2.217.000,00						824.000,00	0,00
739.450,73	0,00	619.549,27	0,00	0,00		0,00	
17.986.848,85						6.935.492,09	0,00
6.876.583,68	0,00	1.192.114,40	0,00	1.117.953,91		875.390,38	

R E G I O N E P U G L I A CONTO DEL BILANCIO ESERCIZIO FINANZIARIO 2010 - SPESE -

NUMERO	DESCRIZIONE CAPITOLI		RESIDUI ACCERTATI INIZIO ESERCIZIO €	STANZIAMENTI DEFINITIVI DI COMPETENZA €	STANZIAMENTI DEFINITIVI DI CASSA €	IMPEGNI ASSUNTI NELL'ESERCIZIO €
SERVIZIO	99.99	PARTITE DI GIRO				
U.P.B.	99.99.1	PARTITE DI GIRO				
99.99.1 (99 99 99) [99 99 99 99] (RIS. AUTONOME)				29.720.846,21	34.467.721,75	29.720.846,21
1200010 VERSAMENTO IRPEF SU EMOLUMENTI CORRISPOSTI AL PERSONALE DIPENDENTE DELLA REGIONE. (P.M.E.)						
C.E. CONNESSI: 6150200						
CAP.RESIDUI PROPRI	1200010 / 2002		248.445,00			
	1200010 / 2003		91.349,66			
	1200010 / 2004		16.182,41			
	1200010 / 2005		1.090,40			
	1200010 / 2006		28.180,32			
	1200010 / 2008		12.145,52			
	1200010 / 2009		4.349.482,23			
		TOTALI	4.746.875,54			
99.99.1 (99 99 99) [99 99 99 99] (RIS. AUTONOME)				3.500.000,00	3.822.587,68	2.401.080,78
1200020 VERSAMENTO IRPEF DI ACCONTO SULLE PRESTAZIONI DI NATURA PROFESSIONALE.PME						
C.E. CONNESSI: 6150400						
CAP.RESIDUI PROPRI	1200020 / 2002		109,14			
	1200020 / 2003		1.156,60			
	1200020 / 2009		321.321,94			
		TOTALI	322.587,68			

PAGAMENTI IN CONTO COMPETENZA E IN CONTO RESIDUI	RESIDUI ELIMINATI PER REISCRIZIONE	INSUSSISTENZA O PRESCRIZIONE	ECONOMIA VINCOLATA	PERENZIONE	REISCRIZIONE DI RESIDUI DI STANZIAMENTO	RESIDUI DA RIPORTARE PROVENIENTI DALL'ESERCIZIO DI COM.ZA E PRECEDENTI PROPRI	DI STANZIAMENTO
€	€	€	€	€	€	€	€
25.353.274,23						4.367.571,98	0,00
0,00	0,00	0,00	0,00	0,00		248.445,00	
0,00	0,00	0,00	0,00	0,00		91.349,66	
0,00	0,00	0,00	0,00	0,00		16.182,41	
0,00	0,00	0,00	0,00	0,00		1.090,40	
0,00	0,00	0,00	0,00	0,00		28.180,32	
0,00	0,00	0,00	0,00	0,00		12.145,52	
4.336.705,69	0,00	0,00	0,00	0,00		12.776,54	
4.336.705,69	**0,00**	**0,00**	**0,00**	**0,00**		**410.169,85**	
1.818.988,41						582.092,37	0,00
0,00	0,00	0,00	0,00	0,00		109,14	
0,00	0,00	0,00	0,00	0,00		1.156,60	
320.959,28	0,00	0,00	0,00	0,00		362,66	
320.959,28	**0,00**	**0,00**	**0,00**	**0,00**		**1.628,40**	

R E G I O N E P U G L I A CONTO DEL BILANCIO ESERCIZIO FINANZIARIO 2010 - SPESE -

NUMERO	DESCRIZIONE CAPITOLI	RESIDUI ACCERTATI INIZIO ESERCIZIO €	STANZIAMENTI DEFINITIVI DI COMPETENZA €	STANZIAMENTI DEFINITIVI DI CASSA €	IMPEGNI ASSUNTI NELL'ESERCIZIO €
99.99.1 (99 99 99) [99 99 99 99]	(RIS. AUTONOME)		0,00	0,00	0,00
1200025	ANTICIPAZIONE IN FAVORE IACP DI TARANTO PER DEFINIZIONE PROPOSTA TRANSATTIVA CON L'ACQUEDOTTO PUGLIESE (ART. 29, L.R. 10/2009)				
	C.E. CONNESSI: 6152500				
99.99.1 (99 99 99) [99 99 99 99]	(RIS. AUTONOME)		14.000.000,00	15.506.290,98	13.854.467,82
1200030	VERSAMENTO RITENUTE PREVIDENZIALI ED ASSISTENZIALI A CARICO DEL PERSONALE E DELLA REGIONE. (P.M.E.)				
	C.E. CONNESSI: 6150600				
CAP.RESIDUI PROPRI	1200030 / 2001	37.502,42			
	1200030 / 2002	8.747,18			
	1200030 / 2003	2.691,06			
	1200030 / 2004	312.200,76			
	1200030 / 2005	93.561,44			
	1200030 / 2006	94.572,39			
	1200030 / 2007	60.357,51			
	1200030 / 2008	293.411,40			
	1200030 / 2009	603.246,82			
	TOTALI	**1.506.290,98**			

PAGAMENTI IN CONTO COMPETENZA E IN CONTO RESIDUI	RESIDUI ELIMINATI PER REISCRIZIONE	INSUSSISTENZA O PRESCRIZIONE	ECONOMIA VINCOLATA	PERENZIONE	REISCRIZIONE DI RESIDUI DI STANZIAMENTO	RESIDUI DA RIPORTARE PROVENIENTI DALL'ESERCIZIO DI COM.ZA E PRECEDENTI PROPRI	DI STANZIAMENTO
€	€	€	€	€	€	€	€
0,00						0,00	0,00
11.856.120,25						1.998.347,57	0,00
0,00	0,00	0,00	0,00	0,00		37.502,42	
0,00	0,00	0,00	0,00	0,00		8.747,18	
0,00	0,00	0,00	0,00	0,00		2.691,06	
0,00	0,00	0,00	0,00	0,00		312.200,76	
79.573,60	0,00	0,00	0,00	0,00		13.987,84	
94.572,39	0,00	0,00	0,00	0,00		0,00	
54.427,01	0,00	0,00	0,00	0,00		5.930,50	
251.239,61	0,00	0,00	0,00	0,00		42.171,79	
596.135,46	0,00	0,00	0,00	0,00		7.111,36	
1.075.948,07	**0,00**	**0,00**	**0,00**	**0,00**		**430.342,91**	

R E G I O N E P U G L I A CONTO DEL BILANCIO ESERCIZIO FINANZIARIO 2010 - SPESE -

NUMERO	DESCRIZIONE CAPITOLI	RESIDUI ACCERTATI INIZIO ESERCIZIO €	STANZIAMENTI DEFINITIVI DI COMPETENZA €	STANZIAMENTI DEFINITIVI DI CASSA €	IMPEGNI ASSUNTI NELL'ESERCIZIO €
99.99.1 (99 99 99) [99 99 99 99]	(RIS. AUTONOME)		4.100.333,47	5.219.174,52	4.100.333,47
1200040	VERSAMENTI DI SOMME RISCOSSE, ANCHE PER TRATTENUTE PER CONTO DEL PERSONALE DELLA REGIONE .(P.M.E.)				
	C.E. CONNESSI: 6150700				
CAP.RESIDUI PROPRI	1200040 / 1997	1.912,79			
	1200040 / 1998	234.599,84			
	1200040 / 1999	477.843,27			
	1200040 / 2000	167.553,02			
	1200040 / 2001	17.525,05			
	1200040 / 2002	5.302,98			
	1200040 / 2003	56.752,87			
	1200040 / 2004	303,00			
	1200040 / 2008	51.469,77			
	1200040 / 2009	105.578,46			
	TOTALI	**1.118.841,05**			

PAGAMENTI IN CONTO COMPETENZA E IN CONTO RESIDUI	RESIDUI ELIMINATI PER REISCRIZIONE	INSUSSISTENZA O PRESCRIZIONE	ECONOMIA VINCOLATA	PERENZIONE	REISCRIZIONE DI RESIDUI DI STANZIAMENTO	RESIDUI DA RIPORTARE PROVENIENTI DALL'ESERCIZIO DI COM.ZA E PRECEDENTI PROPRI	DI STANZIAMENTO
€	€	€	€	€	€	€	€
4.052.509,60						47.823,87	0,00
0,00	0,00	0,00	0,00	0,00		1.912,79	
0,00	0,00	0,00	0,00	0,00		234.599,84	
0,00	0,00	0,00	0,00	0,00		477.843,27	
0,00	0,00	0,00	0,00	0,00		167.553,02	
0,00	0,00	0,00	0,00	0,00		17.525,05	
0,00	0,00	0,00	0,00	0,00		5.302,98	
0,00	0,00	0,00	0,00	0,00		56.752,87	
0,00	0,00	0,00	0,00	0,00		303,00	
51.469,77	0,00	0,00	0,00	0,00		0,00	
11.840,40	0,00	0,00	0,00	0,00		93.738,06	
63.310,17	**0,00**	**0,00**	**0,00**	**0,00**		**1.055.530,88**	

R E G I O N E P U G L I A CONTO DEL BILANCIO ESERCIZIO FINANZIARIO 2010 - SPESE -

NUMERO	DESCRIZIONE CAPITOLI	RESIDUI ACCERTATI INIZIO ESERCIZIO €	STANZIAMENTI DEFINITIVI DI COMPETENZA €	STANZIAMENTI DEFINITIVI DI CASSA €	IMPEGNI ASSUNTI NELL'ESERCIZIO €
99.99.1 (99 99 99) [99 99 99 99]	(RIS. AUTONOME)		11.000.000,00	14.393.921,37	2.238.762,52
1200045	SVINCOLO DI SOMME TRATTENUTE PER PIGNORAMENTI PRESSO IL TERZO-REGIONE PUGLIA, A SEGUITO DI ORDINANZA DI ASSEGNAZIONE DEL GIUDICE DELL'ESECUZIONE. (VINC.1 A 1, PME)				
	C.E. CONNESSI: 6151450				
CAP.RESIDUI PROPRI	1200045 / 2003	180.181,76			
	1200045 / 2004	438.801,28			
	1200045 / 2005	35.057,78			
	1200045 / 2006	429.062,55			
	1200045 / 2007	113.257,60			
	1200045 / 2008	330.550,16			
	1200045 / 2009	1.867.010,24			
	TOTALI	**3.393.921,37**			
99.99.1 (99 99 99) [99 99 99 99]	(RIS. AUTONOME)		1.000.000,00	1.000.000,00	0,00
1200050	SPESE ANTICIPATE PER CONTO DI ENTI DIVERSI. (P.M.S. VINC. 1 A 1)				
	C.E. CONNESSI: 6151000				
99.99.1 (99 99 99) [99 99 99 99]	(RIS. AUTONOME)		0,00	0,00	0,00
1200060	ANTICIPAZIONI I.V.A. AI CONSORZI SISRI. ART.13 L.R. 28/2000. (PMS - VINC. 1 A 1)				
	C.E. CONNESSI: 6151200				

PAGAMENTI IN CONTO COMPETENZA E IN CONTO RESIDUI	RESIDUI ELIMINATI PER REISCRIZIONE	INSUSSISTENZA O PRESCRIZIONE	ECONOMIA VINCOLATA	PERENZIONE	REISCRIZIONE DI RESIDUI DI STANZIAMENTO	RESIDUI DA RIPORTARE PROVENIENTI DALL'ESERCIZIO DI COM.ZA E PRECEDENTI PROPRI	DI STANZIAMENTO
€	€	€	€	€	€	€	€
646.255,80						1.592.506,72	0,00
0,00	0,00	0,00	0,00	0,00		180.181,76	
0,00	0,00	0,00	0,00	0,00		438.801,28	
0,00	0,00	0,72	0,00	0,00		35.057,06	
88.642,79	0,00	0,00	0,00	0,00		340.419,76	
13.766,66	0,00	0,00	0,00	0,00		99.490,94	
66.791,03	0,00	0,00	0,00	0,00		263.759,13	
158.430,43	0,00	0,00	0,00	0,00		1.708.579,81	
327.630,91	**0,00**	**0,72**	**0,00**	**0,00**		**3.066.289,74**	
0,00						0,00	0,00
0,00						0,00	0,00

R E G I O N E P U G L I A CONTO DEL BILANCIO ESERCIZIO FINANZIARIO 2010 - SPESE -

NUMERO	DESCRIZIONE CAPITOLI	RESIDUI ACCERTATI INIZIO ESERCIZIO €	STANZIAMENTI DEFINITIVI DI COMPETENZA €	STANZIAMENTI DEFINITIVI DI CASSA €	IMPEGNI ASSUNTI NELL'ESERCIZIO €
99.99.1 (99 99 99) [99 99 99 99]	(RIS. AUTONOME)		100.000,00	127.335,50	21.770,50
1200065	VERSAMENTO AL CONSIGLIO DEL PERSONALE DEI PROVENTI RISCOSSI PER COMPENSI E GETTONI LIQUIDATI AI DIPENDENTI REGIONALI. (P.M.E.)				
	C.E. CONNESSI: 6151300				
	CAP.RESIDUI 1200065 / 2009 PROPRI	27.335,50			
	TOTALI	27.335,50			
99.99.1 (99 99 99) [99 99 99 99]	(RIS. AUTONOME)		100.000,00	100.000,00	0,00
1200070	ANTICIPAZIONI ALL'UFFICIALE ROGANTE DELLA REGIONE PER SPESE CONTRATTUALI.				
	C.E. CONNESSI: 6151400				
99.99.1 (99 99 99) [99 99 99 99]	(RIS. AUTONOME)		0,00	0,00	0,00
1200075	ANTICIPAZIONI DI SPESE CONTRATTUALI E D'ASTA A CARICO DI TERZI E DA RECUPERARE. (P.M.S.)				
	C.E. CONNESSI: 6151500				

PAGAMENTI IN CONTO COMPETENZA E IN CONTO RESIDUI	RESIDUI ELIMINATI PER REISCRIZIONE	INSUSSISTENZA O PRESCRIZIONE	ECONOMIA VINCOLATA	PERENZIONE	REISCRIZIONE DI RESIDUI DI STANZIAMENTO	RESIDUI DA RIPORTARE PROVENIENTI DALL'ESERCIZIO DI COM.ZA E PRECEDENTI PROPRI	DI STANZIAMENTO
€	€	€	€	€	€	€	€
0,00						21.770,50	0,00
0,00	0,00	0,00	0,00	0,00		27.335,50	
0,00	**0,00**	**0,00**	**0,00**	**0,00**		**27.335,50**	
0,00						0,00	0,00
0,00						0,00	0,00

R E G I O N E P U G L I A CONTO DEL BILANCIO ESERCIZIO FINANZIARIO 2010 - SPESE -

NUMERO	DESCRIZIONE CAPITOLI	RESIDUI ACCERTATI INIZIO ESERCIZIO €	STANZIAMENTI DEFINITIVI DI COMPETENZA €	STANZIAMENTI DEFINITIVI DI CASSA €	IMPEGNI ASSUNTI NELL'ESERCIZIO €
99.99.1 (99 99 99) [99 99 99 99]	(RIS. AUTONOME)		200.000,00	300.527,19	74.517,92
1200080	RIMBORSI A TERZI DI DEPOSITI CAUZIONALI E DIVERSI .(P.M.E. VINC. 1-A-1				
	C.E. CONNESSI: 6151600				
CAP.RESIDUI PROPRI	1200080 / 1998	516,46			
	1200080 / 1999	619,75			
	1200080 / 2000	353,77			
	1200080 / 2001	6.449,97			
	1200080 / 2002	3.848,10			
	1200080 / 2003	2.886,31			
	1200080 / 2004	14.118,94			
	1200080 / 2005	2.831,08			
	1200080 / 2006	7.649,00			
	1200080 / 2007	9.706,84			
	1200080 / 2008	22.808,45			
	1200080 / 2009	28.738,52			
	TOTALI	**100.527,19**			
99.99.1 (99 99 99) [99 99 99 99]	(RIS. AUTONOME)		10.000.000,00	10.000.000,00	5.867.565,75
1200090	ANTICIPAZIONI FONDI BILANCIO AUTONOMO ALL'ECONOMO REGIONALE. (P.M.S. VINC. 1 A 1)				
	C.E. CONNESSI: 6151800				
99.99.1 (99 99 99) [99 99 99 99]	(RIS. AUTONOME)		5.000.000,00	5.000.000,00	672.947,21
1200095	ANTICIPAZIONI FONDI BILANCIO VINCOLATO ALL'ECONOMO REGIONALE. (P.M.S. VINC. 1 A 1)				
	C.E. CONNESSI: 6151850				

PAGAMENTI IN CONTO COMPETENZA E IN CONTO RESIDUI	RESIDUI ELIMINATI PER REISCRIZIONE	INSUSSISTENZA O PRESCRIZIONE	ECONOMIA VINCOLATA	PERENZIONE	REISCRIZIONE DI RESIDUI DI STANZIAMENTO	RESIDUI DA RIPORTARE PROVENIENTI DALL'ESERCIZIO DI COM.ZA E PRECEDENTI PROPRI	DI STANZIAMENTO
€	€	€	€	€	€	€	€
14.503,90						60.014,02	0,00
0,00	0,00	0,00	0,00	0,00		516,46	
0,00	0,00	0,00	0,00	0,00		619,75	
0,00	0,00	0,00	0,00	0,00		353,77	
0,00	0,00	0,00	0,00	0,00		6.449,97	
0,00	0,00	0,00	0,00	0,00		3.848,10	
0,00	0,00	0,00	0,00	0,00		2.886,31	
0,00	0,00	0,00	0,00	0,00		14.118,94	
0,00	0,00	0,00	0,00	0,00		2.831,08	
0,00	0,00	0,00	0,00	0,00		7.649,00	
0,00	0,00	0,00	0,00	0,00		9.706,84	
0,00	0,00	0,00	0,00	0,00		22.808,45	
0,00	0,00	0,00	0,00	0,00		28.738,52	
0,00	**0,00**	**0,00**	**0,00**	**0,00**		**100.527,19**	
5.867.565,75						0,00	0,00
672.947,21						0,00	0,00

R E G I O N E P U G L I A CONTO DEL BILANCIO ESERCIZIO FINANZIARIO 2010 - SPESE -

NUMERO	DESCRIZIONE CAPITOLI	RESIDUI ACCERTATI INIZIO ESERCIZIO €	STANZIAMENTI DEFINITIVI DI COMPETENZA €	STANZIAMENTI DEFINITIVI DI CASSA €	IMPEGNI ASSUNTI NELL'ESERCIZIO €
99.99.1 (99 99 99) [99 99 99 99]	(RIS. AUTONOME)		100.000,00	100.000,00	23.544,84
1200110	PAGAMENTI VARI PER CONTO DI TERZI, IVI COMPRESE SOMME PER IL PERSONALE COMANDATO (pms - vinc. 1 a 1).				
	C.E. CONNESSI: 6152200				
99.99.1 (99 99 99) [99 99 99 99]	(RIS. AUTONOME)		6.500.000,00	7.654.478,46	931.821,07
1200115	PAGAMENTI DI SOMME GIA' RISCOSSE PER CONTO DI TERZI. (P.M.E. VINC. 1 A 1).				
	C.E. CONNESSI: 6153000				
CAP.RESIDUI PROPRI	1200115 / 1995	192,51			
	1200115 / 1996	10.215,32			
	1200115 / 1997	15.505,99			
	1200115 / 1998	6.617,47			
	1200115 / 1999	8.465,56			
	1200115 / 2000	7.502,47			
	1200115 / 2001	3.456,56			
	1200115 / 2002	32.431,22			
	1200115 / 2003	22.234,22			
	1200115 / 2004	6.341,24			
	1200115 / 2005	7.579,10			
	1200115 / 2006	14.382,98			
	1200115 / 2007	241.786,47			
	1200115 / 2008	265.743,38			
	1200115 / 2009	512.023,97			
	TOTALI	**1.154.478,46**			

PAGAMENTI IN CONTO COMPETENZA E IN CONTO RESIDUI	RESIDUI ELIMINATI PER REISCRIZIONE	INSUSSISTENZA O PRESCRIZIONE	ECONOMIA VINCOLATA	PERENZIONE	REISCRIZIONE DI RESIDUI DI STANZIAMENTO	RESIDUI DA RIPORTARE PROVENIENTI DALL'ESERCIZIO DI COM.ZA E PRECEDENTI PROPRI	DI STANZIAMENTO
€	€	€	€	€	€	€	€
23.544,84						0,00	0,00
573.866,51						357.954,56	0,00
0,00	0,00	0,00	0,00	0,00		192,51	
0,00	0,00	0,00	0,00	0,00		10.215,32	
0,00	0,00	0,00	0,00	0,00		15.505,99	
0,00	0,00	0,00	0,00	0,00		6.617,47	
0,00	0,00	0,00	0,00	0,00		8.465,56	
0,00	0,00	0,00	0,00	0,00		7.502,47	
0,00	0,00	0,00	0,00	0,00		3.456,56	
0,00	0,00	0,00	0,00	0,00		32.431,22	
0,00	0,00	0,00	0,00	0,00		22.234,22	
0,00	0,00	0,00	0,00	0,00		6.341,24	
0,00	0,00	0,00	0,00	0,00		7.579,10	
0,00	0,00	0,00	0,00	0,00		14.382,98	
0,00	0,00	0,41	0,00	0,00		241.786,06	
1.369,28	0,00	0,25	0,00	0,00		264.373,85	
211.974,54	0,00	0,00	0,00	0,00		300.049,43	
213.343,82	**0,00**	**0,66**	**0,00**	**0,00**		**941.133,98**	

R E G I O N E P U G L I A CONTO DEL BILANCIO ESERCIZIO FINANZIARIO 2010 - SPESE -

NUMERO	DESCRIZIONE CAPITOLI	RESIDUI ACCERTATI INIZIO ESERCIZIO €	STANZIAMENTI DEFINITIVI DI COMPETENZA €	STANZIAMENTI DEFINITIVI DI CASSA €	IMPEGNI ASSUNTI NELL'ESERCIZIO €
99.99.1 (99 99 99) [99 99 99 99]	(RIS. AUTONOME)		29.000.000,00	29.006.266,67	8.838.000,00
1200116	PRESTITO OBBLIGAZIONARIO DI DURATA VENTENNALE DI EURO 600.000.000,00 PER RICAPITALIZZAZIONE AZIENDE SANITARIE ED OSPEDALIERE REGIONALI A COPERTURA DISAVANZI 2000 E RETRO. PAGAMENTO INTERESSI SU TITOLI CON AMMORTAMENTO BULLET IN FAVORE DEGLI INVESTITORI TRAMITE L'AGENTE PAGATORE DEUTSCHE BANK AG. LONDRA.				
	C.E. CONNESSI: 6153205				
CAP.RESIDUI PROPRI	1200116 / 2008	4.400,00			
	1200116 / 2009	1.866,67			
	TOTALI	**6.266,67**			
99.99.1 (99 99 99) [99 99 99 99]	(RIS. AUTONOME)		15.000.000,00	15.002.820,00	3.977.100,00
1200117	PRESTITO OBBLIGAZIONARIO DI DURATA VENTENNALE DI EURO 270.000.000,00 PER RIFINANZIAMENTO E RISTRUTTURAZIONE DEBITI REGIONALI VERSO ISTITUTI BANCARI. RICORSO DELLA REGIONE AL MERCATO DEI CAPITALI PER L'ESTINZIONE ANTICIPATA DEL MUTUO PASSIVO CREDIOP PER SPESE DI INVESTIMENTO (L.R. 19/2003 - ART. 3) . PAGAMENTO INTERESSI SU TITOLI CON PROFILO DI AMMORTAMENTO BULLET DA CORRISPONDERE AGLI INVESTITORI.-				
	C.E. CONNESSI: 6153206				
CAP.RESIDUI PROPRI	1200117 / 2008	1.980,00			
	1200117 / 2009	840,00			
	TOTALI	**2.820,00**			
99.99.1 (99 99 99) [99 99 99 99]	(RIS. AUTONOME)		1.000.000,00	1.000.000,00	0,00
1200120	PAGAMENTI IN CONTO SOSPESO IN ATTESA DI DEFINITIVA IMPUTAZIONE (P.M.S. VINC. 1 A 1)				
	C.E. CONNESSI: 6153200				

PAGAMENTI IN CONTO COMPETENZA E IN CONTO RESIDUI	RESIDUI ELIMINATI PER REISCRIZIONE	INSUSSISTENZA O PRESCRIZIONE	ECONOMIA VINCOLATA	PERENZIONE	REISCRIZIONE DI RESIDUI DI STANZIAMENTO	RESIDUI DA RIPORTARE PROVENIENTI DALL'ESERCIZIO DI COM.ZA E PRECEDENTI PROPRI	DI STANZIAMENTO
€	€	€	€	€	€	€	€
8.838.000,00						0,00	0,00
0,00	0,00	0,00	0,00	0,00		4.400,00	
0,00	0,00	0,00	0,00	0,00		1.866,67	
0,00	**0,00**	**0,00**	**0,00**	**0,00**		**6.266,67**	
3.977.100,00						0,00	0,00
0,00	0,00	0,00	0,00	0,00		1.980,00	
0,00	0,00	0,00	0,00	0,00		840,00	
0,00	**0,00**	**0,00**	**0,00**	**0,00**		**2.820,00**	
0,00						0,00	0,00

R E G I O N E P U G L I A CONTO DEL BILANCIO ESERCIZIO FINANZIARIO 2010 - SPESE -

NUMERO	DESCRIZIONE CAPITOLI	RESIDUI ACCERTATI INIZIO ESERCIZIO €	STANZIAMENTI DEFINITIVI DI COMPETENZA €	STANZIAMENTI DEFINITIVI DI CASSA €	IMPEGNI ASSUNTI NELL'ESERCIZIO €
99.99.1 (99 99 99) [99 99 99 99]	(RIS. AUTONOME)		1.000.000.000,00	2.297.798.932,79	309.117.335,42
1200125	SISTEMAZIONE CONTABILE DI SOMME RISCOSSE IN CONTO SOSPESO IN ATTESA DI DEFINITIVA IMPUTAZIONE. (P.M.E. VINC. 1 A 1).				
	C.E. CONNESSI: 6153300				
CAP.RESIDUI PROPRI	1200125 / 2001	1.159.122,10			
	1200125 / 2002	386.742,03			
	1200125 / 2003	148.739,59			
	1200125 / 2004	16.677.942,62			
	1200125 / 2005	38.326.775,42			
	1200125 / 2006	65.934.596,60			
	1200125 / 2007	24.109.230,08			
	1200125 / 2008	623.983.648,34			
	1200125 / 2009	527.072.136,01			
	TOTALI	**1.297.798.932,79**			
99.99.1 (99 99 99) [99 99 99 99]	(RIS. AUTONOME)		1.550.282.615,36	4.646.942.632,58	802.842.478,09
1200126	PRELEVAMENTI EFFETTUATI DALLA TESORERIA CENTRALE DELLO STATO PER RECUPERO ANTICIPAZIONI MENSILI SERVIZIO SANITARIO REGIONALE.				
	C.E. CONNESSI: 6153500				
CAP.RESIDUI PROPRI	1200126 / 2007	1.186.263.658,00			
	1200126 / 2008	1.403.132.330,00			
	1200126 / 2009	507.264.029,22			
	TOTALI	**3.096.660.017,22**			

PAGAMENTI IN CONTO COMPETENZA E IN CONTO RESIDUI	RESIDUI ELIMINATI PER REISCRIZIONE	INSUSSISTENZA O PRESCRIZIONE	ECONOMIA VINCOLATA	PERENZIONE	REISCRIZIONE DI RESIDUI DI STANZIAMENTO	RESIDUI DA RIPORTARE PROVENIENTI DALL'ESERCIZIO DI COM.ZA E PRECEDENTI PROPRI	DI STANZIAMENTO
€	€	€	€	€	€	€	€
33.711.912,77						275.405.422,65	0,00
0,00	0,00	0,00	0,00	0,00		1.159.122,10	
0,00	0,00	0,00	0,00	0,00		386.742,03	
0,00	0,00	0,00	0,00	0,00		148.739,59	
1.228.478,81	0,00	0,00	0,00	0,00		15.449.463,81	
133.765,22	0,00	0,00	0,00	0,00		38.193.010,20	
0,00	0,00	0,00	0,00	0,00		65.934.596,60	
485.839,35	0,00	0,00	0,00	0,00		23.623.390,73	
188.827.156,86	0,00	1,39	0,00	0,00		435.156.490,09	
313.975.863,26	0,00	0,01	0,00	0,00		213.096.272,74	
504.651.103,50	**0,00**	**1,40**	**0,00**	**0,00**		**793.147.827,89**	
0,00						802.842.478,09	0,00
1.178.244.139,00	0,00	0,00	0,00	0,00		8.019.519,00	
245.994.000,00	0,00	0,00	0,00	0,00		1.157.138.330,00	
507.264.029,22	0,00	0,00	0,00	0,00		0,00	
1.931.502.168,22	**0,00**	**0,00**	**0,00**	**0,00**		**1.165.157.849,00**	

R E G I O N E P U G L I A CONTO DEL BILANCIO ESERCIZIO FINANZIARIO 2010 - SPESE -

NUMERO	DESCRIZIONE CAPITOLI	RESIDUI ACCERTATI INIZIO ESERCIZIO €	STANZIAMENTI DEFINITIVI DI COMPETENZA €	STANZIAMENTI DEFINITIVI DI CASSA €	IMPEGNI ASSUNTI NELL'ESERCIZIO €
99.99.1 (99 99 99) [99 99 99 99]	(RIS. AUTONOME)		3.000.000,00	3.000.000,00	0,00
1200130	ANTICIPAZIONI AI DIPENDENTI REG.LI COLLOCATI IN QUIESCENZA, IN ATTESA DI DEFINITIVA LIQ.NE DELLA PENSIONE, DEL TRATTAMENTO DI FINE SERVIZIO (P.M.S. VINC. 1 A 1).				
	C.E. CONNESSI: 6153800				
99.99.1 (99 99 99) [99 99 99 99]	(RIS. AUTONOME)		0,00	10.617.187,38	0,00
1200140	RIASSEGNAZIONE DI SOMME RESTITUITE DAGLI ISTITUTI DI CREDITO RELATIVE ALLA ESTINZIONE, AI SENSI DELL'ART. 66 L. 388/2000(SISTEMA TESORERIA UNICA), DEI C/C ACCESI AI SENSI DI LL.RR. (PME - VINC 1 A 1).				
	C.E. CONNESSI: 6154000				
	CAP.RESIDUI PROPRI 1200140 / 2001	10.617.187,38			
	TOTALI	**10.617.187,38**			
99.99.1 (99 99 99) [99 99 99 99]	(RIS. AUTONOME)		2.000.000,00	2.051.365,36	126.165,49
1200150	RIEMISSIONE MANDATI DI PAGAMENTO RIMASTI INESITATI PER CAUSE DIVERSE (ASSEGNI CIRCOLARI EMESSI DAL TESORIERE REGIONALE E NON ANDATI A BUON FINE, CONTI ESTINTI, IRREPERIBILITÀ DEL BENEFICIARIO ECC.) (P.M.E. - VINC 1 A 1)				
	C.E. CONNESSI: 6154500				
	CAP.RESIDUI PROPRI 1200150 / 2007	3.241,69			
	1200150 / 2009	48.123,67			
	TOTALI	**51.365,36**			
99.99.1 (99 99 99) [99 99 99 99]	(RIS. AUTONOME)		32.000.000,00	32.000.000,00	31.999.652,59
1200170	ANTICIPAZIONE FINANZIARIA IN FAVORE DEI CONSORZI DI BONIFICA (L.R. N. 11/2007) - (P.M.S. - VINC. 1 A 1)				
	C.E. CONNESSI: 6151270				

PAGAMENTI IN CONTO COMPETENZA E IN CONTO RESIDUI	RESIDUI ELIMINATI PER REISCRIZIONE	INSUSSISTENZA O PRESCRIZIONE	ECONOMIA VINCOLATA	PERENZIONE	REISCRIZIONE DI RESIDUI DI STANZIAMENTO	RESIDUI DA RIPORTARE PROVENIENTI DALL'ESERCIZIO DI COM.ZA E PRECEDENTI PROPRI	DI STANZIAMENTO
€	€	€	€	€	€	€	€
0,00						0,00	0,00
0,00						0,00	0,00
120.203,18	0,00	0,00	0,00	0,00		10.496.984,20	
120.203,18	**0,00**	**0,00**	**0,00**	**0,00**		**10.496.984,20**	
102.319,14						23.846,35	0,00
0,00	0,00	0,00	0,00	0,00		3.241,69	
34.493,23	0,00	0,00	0,00	0,00		13.630,44	
34.493,23	**0,00**	**0,00**	**0,00**	**0,00**		**16.872,13**	
31.999.652,59						0,00	0,00

R E G I O N E P U G L I A CONTO DEL BILANCIO ESERCIZIO FINANZIARIO 2010 - SPESE -

NUMERO	DESCRIZIONE CAPITOLI	RESIDUI ACCERTATI INIZIO ESERCIZIO €	STANZIAMENTI DEFINITIVI DI COMPETENZA €	STANZIAMENTI DEFINITIVI DI CASSA €	IMPEGNI ASSUNTI NELL'ESERCIZIO €
99.99.1 (99 99 99) [99 99 99]	(RIS. AUTONOME)		10.000.000,00	10.000.000,00	10.000.000,00
1200175	FONDO DI ROTAZIONE PER L'ATTUAZIONE DEI PROGRAMMI DI RIPIANO DELLE DEBITORIE DEI CONSORZI ASI. (ART. 20 L.R. 10/2009)				
	C.E. CONNESSI: 6151275				
99.99.1 (99 99 99) [99 99 99 99]	(RIS. AUTONOME)		2.000.000,00	0,00	0,00
1200177	FONDO DI ROTAZIONE PER L'ANTICIPAZIONE DELL'IVA DA PARTE DEI CONSORZI ASI. PMS (LEGGE ASSESTAMENTO DI BILANCIO)				
	C.E. CONNESSI: 6151277				
99.99.1 (99 99 99) [99 99 99 99]	(RIS. AUTONOME)		1.000.000.000,00	1.009.494.543,22	395.463.800,78
1200180	VERSAMENTI NEI C/C VINCOLATI ACCESI PRESSO LA TESORERIA CENTRALE DELLO STATO DI SOMME RELATIVE A CONTRIBUTI ED ASSEGNAZIONI DELLA CEE.(P.M.S.).				
	C.E. CONNESSI: 6154900				
CAP.RESIDUI PROPRI	1200180 / 2008	9.494.543,22			
	TOTALI	**9.494.543,22**			
TOTALE	**U.P.B. 99.99.1 COMPETENZA**		**3.729.603.795,04**	**8.154.605.785,45**	**1.622.272.190,46**
	RESIDUI PROPRI	**4.427.001.990,41**			
TOTALE	**SERVIZIO 99.99 COMPETENZA**		**3.729.603.795,04**	**8.154.605.785,45**	**1.622.272.190,46**
	RESIDUI PROPRI	**4.427.001.990,41**			

PAGAMENTI IN CONTO COMPETENZA E IN CONTO RESIDUI	RESIDUI ELIMINATI PER REISCRIZIONE	INSUSSISTENZA O PRESCRIZIONE	ECONOMIA VINCOLATA	PERENZIONE	REISCRIZIONE DI RESIDUI DI STANZIAMENTO	RESIDUI DA RIPORTARE PROVENIENTI DALL'ESERCIZIO DI COM.ZA E PRECEDENTI PROPRI	DI STANZIAMENTO
€	€	€	€	€	€	€	€
10.000.000,00						0,00	0,00
0,00						0,00	0,00
395.463.800,78						0,00	0,00
0,00	0,00	9.494.543,22	0,00	0,00		0,00	
0,00	**0,00**	**9.494.543,22**	**0,00**	**0,00**		**0,00**	
534.972.361,78						**1.087.299.828,68**	**0,00**
2.442.645.866,07	**0,00**	**9.494.546,00**	**0,00**	**0,00**		**1.974.861.578,34**	
534.972.361,78						**1.087.299.828,68**	**0,00**
2.442.645.866,07	**0,00**	**9.494.546,00**	**0,00**	**0,00**		**1.974.861.578,34**	

R E G I O N E P U G L I A CONTO DEL BILANCIO ESERCIZIO FINANZIARIO 2010 - SPESE -

NUMERO	DESCRIZIONE CAPITOLI	RESIDUI ACCERTATI INIZIO ESERCIZIO €	STANZIAMENTI DEFINITIVI DI COMPETENZA €	STANZIAMENTI DEFINITIVI DI CASSA €	IMPEGNI ASSUNTI NELL'ESERCIZIO €
R I E P I L O G O U.P.B.					
U.P.B. 99.99.1	PARTITE DI GIRO				
	COMPETENZA		3.729.603.795,04	8.154.605.785,45	1.622.272.190,46
	RESIDUI PROPRI	4.427.001.990,41			
TOTALE SERVIZIO 99.99	COMPETENZA		3.729.603.795,04	8.154.605.785,45	1.622.272.190,46
	RESIDUI PROPRI	4.427.001.990,41			

PAGAMENTI IN CONTO COMPETENZA E IN CONTO RESIDUI	RESIDUI ELIMINATI PER REISCRIZIONE	INSUSSISTENZA O PRESCRIZIONE	ECONOMIA VINCOLATA	PERENZIONE	REISCRIZIONE DI RESIDUI DI STANZIAMENTO	RESIDUI DA RIPORTARE PROVENIENTI DALL'ESERCIZIO DI COM.ZA E PRECEDENTI PROPRI	DI STANZIAMENTO
€	€	€	€	€	€	€	€
534.972.361,78						1.087.299.828,68	0,00
2.442.645.866,07	0,00	9.494.546,00	0,00	0,00		1.974.861.578,34	
534.972.361,78						1.087.299.828,68	0,00
2.442.645.866,07	0,00	9.494.546,00	0,00	0,00		1.974.861.578,34	

R E G I O N E P U G L I A CONTO DEL BILANCIO ESERCIZIO FINANZIARIO 2010 - SPESE -

NUMERO SET UPB	DESCRIZIONE CAPITOLI	RESIDUI ACCERTATI INIZIO ESERCIZIO €	STANZIAMENTI DEFINITIVI DI COMPETENZA €	STANZIAMENTI DEFINITIVI DI CASSA €	IMPEGNI ASSUNTI NELL'ESERCIZIO €
R I E P I L O G O S E T T O R I					
SERVIZIO 0.0	CAPITOLI FUORI BILANCIO				
	COMPETENZA		0,00	0,00	0,00
SERVIZIO 0.1	STRUTTURE NON RICOMPRESE NELLE AREE - CONSIGLIO REGIONALE				
	COMPETENZA		44.691.876,00	45.301.316,97	44.300.000,00
	RESIDUI DI STANZIAMENTO	609.440,97			0,00
SERVIZIO 0.3	STRUTTURE NON RICOMPRESE NELLE AREE - SERVIZIO GABINETTO DEL PRESIDENTE				
	COMPETENZA		1.339.176,00	2.381.404,30	1.289.527,04
	RESIDUI PROPRI	934.528,30			
	RESIDUI DI STANZIAMENTO	107.700,00			48.200,00
SERVIZIO 0.4	STRUTTURE NON RICOMPRESE NELLE AREE - SERVIZIO AVVOCATURA REGIONALE				
	COMPETENZA		10.006.414,55	18.523.068,44	8.308.449,98
	RESIDUI PROPRI	8.504.121,89			
	RESIDUI DI STANZIAMENTO	12.532,00			0,00
SERVIZIO 1.0	AREA POLITICHE PER LO SVILUPPO RURALE				
	COMPETENZA		513.940,00	1.790.341,12	113.940,00
	RESIDUI PROPRI	997.236,05			
	RESIDUI DI STANZIAMENTO	279.165,07			268.346,18

PAGAMENTI IN CONTO COMPETENZA E IN CONTO RESIDUI	RESIDUI ELIMINATI PER REISCRIZIONE	INSUSSISTENZA O PRESCRIZIONE	ECONOMIA VINCOLATA	PERENZIONE	REISCRIZIONE DI RESIDUI DI STANZIAMENTO	RESIDUI DA RIPORTARE PROVENIENTI DALL'ESERCIZIO DI COM.ZA E PRECEDENTI PROPRI	DI STANZIAMENTO
€	€	€	€	€	€	€	€
0,00						0,00	0,00
40.800.000,00						3.500.000,00	181.023,63
0,00	0,00	0,00	0,00		0,00	0,00	609.440,97
800.383,88						489.143,16	152.739,96
637.189,26	0,00	119.099,84	0,00	75.518,90		102.720,30	
37.200,00	0,00	0,00	0,00		0,00	11.000,00	59.500,00
3.426.519,24						4.881.930,74	0,00
1.589.536,06	0,00	311.435,16	0,00	3.323.910,09		3.279.240,58	
0,00	0,00	0,00	0,00		0,00	0,00	12.532,00
0,00						113.940,00	400.000,00
433.360,06	0,00	0,00	41,25	0,00		563.834,74	
150.000,00	0,00	0,00	0,00		0,00	118.346,18	10.818,89

R E G I O N E P U G L I A CONTO DEL BILANCIO ESERCIZIO FINANZIARIO 2010 - SPESE -

NUMERO	SET	UPB	DESCRIZIONE CAPITOLI	RESIDUI ACCERTATI INIZIO ESERCIZIO €	STANZIAMENTI DEFINITIVI DI COMPETENZA €	STANZIAMENTI DEFINITIVI DI CASSA €	IMPEGNI ASSUNTI NELL'ESERCIZIO €
SERVIZIO	1.1		AREA POLITICHE PER LO SVILUPPO RURALE - SERVIZIO AGRICOLTURA				
			COMPETENZA		128.975.918,36	262.939.611,56	89.317.458,85
			RESIDUI PROPRI	83.520.182,66			
			RESIDUI DI STANZIAMENTO	50.443.510,54			9.679.448,11
SERVIZIO	1.2		AREA POLITICHE PER LO SVILUPPO RURALE - SERVIZIO CACCIA E PESCA				
			COMPETENZA		49.756.781,14	61.316.313,50	21.956.060,57
			RESIDUI PROPRI	8.371.806,27			
			RESIDUI DI STANZIAMENTO	3.187.726,09			955.139,19
SERVIZIO	1.3		AREA POLITICHE PER LO SVILUPPO RURALE - SERVIZIO ALIMENTAZIONE				
			COMPETENZA		12.150.431,85	74.377.987,24	10.551.096,88
			RESIDUI PROPRI	13.680.435,48			
			RESIDUI DI STANZIAMENTO	48.547.119,91			13.022.293,61
SERVIZIO	1.4		AREA POLITICHE PER LO SVILUPPO RURALE - SERVIZIO FORESTE				
			COMPETENZA		28.681.626,91	36.119.972,04	28.599.626,91
			RESIDUI PROPRI	7.349.911,13			
			RESIDUI DI STANZIAMENTO	88.434,00			0,00

PAGAMENTI IN CONTO COMPETENZA E IN CONTO RESIDUI	RESIDUI ELIMINATI PER REISCRIZIONE	INSUSSISTENZA O PRESCRIZIONE	ECONOMIA VINCOLATA	PERENZIONE	REISCRIZIONE DI RESIDUI DI STANZIAMENTO	RESIDUI DA RIPORTARE PROVENIENTI DALL'ESERCIZIO DI COM.ZA E PRECEDENTI PROPRI	DI STANZIAMENTO
€	€	€	€	€	€	€	€
30.499.646,50						58.817.812,35	29.999.683,59
17.038.873,48	0,00	674.411,07	12.493.858,93	218.205,80		53.094.833,38	
6.817.280,45	0,00	0,00	0,00		0,00	2.862.167,66	40.764.062,43
408.751,69						21.547.308,88	25.814.007,59
236.832,73	0,00	48.019,79	40.995,46	0,00		8.045.958,29	
50.750,18	0,00	75.000,00	0,00		0,00	904.389,01	2.157.586,90
9.250.560,11						1.300.536,77	1.599.334,97
6.058.426,54	0,00	2.150.930,08	0,00	95,94		5.470.982,92	
11.806.284,27	0,00	0,00	0,00		0,00	1.216.009,34	35.524.826,30
20.105.838,27						8.493.788,64	77.900,82
4.236.508,50	0,00	164.172,37	0,00	487.213,24		2.462.017,02	
0,00	0,00	0,00	0,00		0,00	0,00	88.434,00

R E G I O N E P U G L I A CONTO DEL BILANCIO ESERCIZIO FINANZIARIO 2010 - SPESE -

NUMERO SET UPB	DESCRIZIONE CAPITOLI	RESIDUI ACCERTATI INIZIO ESERCIZIO €	STANZIAMENTI DEFINITIVI DI COMPETENZA €	STANZIAMENTI DEFINITIVI DI CASSA €	IMPEGNI ASSUNTI NELL'ESERCIZIO €
SERVIZIO 1.5	AREA POLITICHE PER LO SVILUPPO RURALE - SERVIZIO RIFORMA FONDIARIA				
	COMPETENZA		980.789,65	3.549.293,35	957.425,19
	RESIDUI PROPRI	2.514.523,94			
	RESIDUI DI STANZIAMENTO	53.979,76			0,00
SERVIZIO 2.1	AREA POLITICHE PER LO SVILUPPO ECONOMICO, LAVORO E INNOVAZIONE - SERVIZIO ATTIVITA' ECONOMICHE, CONSUMATORI				
	COMPETENZA		3.636.957,17	55.906.749,86	2.884.823,59
	RESIDUI PROPRI	39.129.986,61			
	RESIDUI DI STANZIAMENTO	13.139.806,08			3.340.811,56
SERVIZIO 2.2	AREA POLITICHE PER LO SVILUPPO ECONOMICO, LAVORO E INNOVAZIONE - SERVIZIO ENERGIA, RETI E INFRASTRUTTURE MATERIALI PER LO SVILUPPO				
	COMPETENZA		2.948.652,10	91.262.878,85	849.303,86
	RESIDUI PROPRI	79.853.463,36			
	RESIDUI DI STANZIAMENTO	8.460.763,39			0,00
SERVIZIO 2.3	AREA POLITICHE PER LO SVILUPPO ECONOMICO, LAVORO E INNOVAZIONE - SERVIZIO RICERCA E COMPETITIVITA'				
	COMPETENZA		51.754.631,91	411.947.708,38	1.137.836,40
	RESIDUI PROPRI	228.566.641,96			
	RESIDUI DI STANZIAMENTO	131.626.434,51			27.649.997,82

PAGAMENTI IN CONTO COMPETENZA E IN CONTO RESIDUI	RESIDUI ELIMINATI PER REISCRIZIONE	INSUSSISTENZA O PRESCRIZIONE	ECONOMIA VINCOLATA	PERENZIONE	REISCRIZIONE DI RESIDUI DI STANZIAMENTO	RESIDUI DA RIPORTARE PROVENIENTI DALL'ESERCIZIO DI COM.ZA E PRECEDENTI PROPRI	DI STANZIAMENTO
€	€	€	€	€	€	€	€
71.421,80						886.003,39	0,00
1.030.514,17	0,00	22,44	0,00	162.366,15		1.321.621,18	
0,00	0,00	0,00	0,00		0,00	0,00	53.979,76
1.201.913,06						1.682.910,53	320.621,24
8.056.419,85	0,00	129.815,08	167.484,27	548.126,96		30.228.140,45	
202.903,60	0,00	0,00	0,00		0,00	3.137.907,96	9.798.994,52
23.689,60						825.614,26	2.099.348,24
8.852.236,41	0,00	0,00	8.707.693,35	0,00		62.293.533,60	
0,00	0,00	0,00	0,00		0,00	0,00	8.460.763,39
952.836,40						185.000,00	50.385.902,10
38.201.395,06	0,00	97,13	8.850.905,28	22,56		181.514.221,93	
239.221,73	0,00	0,00	0,00		0,00	27.410.776,09	103.976.436,69

R E G I O N E P U G L I A CONTO DEL BILANCIO ESERCIZIO FINANZIARIO 2010 - SPESE -

NUMERO SET SUB	DESCRIZIONE CAPITOLI	RESIDUI ACCERTATI INIZIO ESERCIZIO €	STANZIAMENTI DEFINITIVI DI COMPETENZA €	STANZIAMENTI DEFINITIVI DI CASSA €	IMPEGNI ASSUNTI NELL'ESERCIZIO €
SERVIZIO 2.4	AREA POLITICHE PER LO SVILUPPO ECONOMICO, LAVORO E INNOVAZIONE - SERVIZIO FORMAZIONE PROFESSIONALE				
	COMPETENZA		145.201.524,47	528.408.192,59	55.065.413,42
	RESIDUI PROPRI	269.512.975,85			
	RESIDUI DI STANZIAMENTO	113.693.692,27			33.285.459,70
SERVIZIO 2.5	AREA POLITICHE PER LO SVILUPPO ECONOMICO, LAVORO E INNOVAZIONE - SERVIZIO POLITICHE PER IL LAVORO				
	COMPETENZA		38.950.862,69	319.453.814,65	1.197.000,00
	RESIDUI PROPRI	169.609.161,01			
	RESIDUI DI STANZIAMENTO	110.893.790,95			23.191.972,35
SERVIZIO 2.6	AREA POLITICHE PER LO SVILUPPO ECONOMICO, LAVORO E INNOVAZIONE - SERVIZIO PUGLIESI NEL MONDO				
	COMPETENZA		452.077,40	2.968.904,40	452.077,40
	RESIDUI PROPRI	2.516.827,00			
SERVIZIO 2.7	AREA POLITICHE PER LO SVILUPPO ECONOMICO, LAVORO E INNOVAZIONE - SERVIZIO POLITICHE GIOVANILI E CITTADINANZA SOCIALE				
	COMPETENZA		6.275.000,00	8.351.520,82	5.937.394,95
	RESIDUI PROPRI	1.747.446,75			
	RESIDUI DI STANZIAMENTO	329.074,07			245.639,54

PAGAMENTI IN CONTO COMPETENZA E IN CONTO RESIDUI	RESIDUI ELIMINATI PER REISCRIZIONE	INSUSSISTENZA O PRESCRIZIONE	ECONOMIA VINCOLATA	PERENZIONE	REISCRIZIONE DI RESIDUI DI STANZIAMENTO	RESIDUI DA RIPORTARE PROVENIENTI DALL'ESERCIZIO DI COM.ZA E PRECEDENTI PROPRI	DI STANZIAMENTO
€	€	€	€	€	€	€	€
7.504.158,42						47.561.255,00	90.067.326,69
115.424.385,41	0,00	400.000,14	3.846.216,00	0,00		149.842.374,30	
884.887,50	0,00	0,00	0,00		0,00	32.400.572,20	80.408.232,57
52.526,13						1.144.473,87	36.372.558,22
32.971.516,78	0,00	0,19	1.563.106,89	1.058.910,84		134.015.626,31	
17.159.525,91	0,00	0,01	0,00		0,00	6.032.446,44	87.701.818,59
240.639,40						211.438,00	0,00
1.721.309,11	0,00	21,16	0,00	268.091,19		527.405,54	
835.814,95						5.101.580,00	190.011,65
948.997,23	0,00	0,00	26.247,01	0,00		772.202,51	
112.300,17	0,00	0,00	0,00		0,00	133.339,37	83.434,53

R E G I O N E P U G L I A CONTO DEL BILANCIO ESERCIZIO FINANZIARIO 2010 - SPESE -

NUMERO	SET	UPB	DESCRIZIONE CAPITOLI	RESIDUI ACCERTATI INIZIO ESERCIZIO €	STANZIAMENTI DEFINITIVI DI COMPETENZA €	STANZIAMENTI DEFINITIVI DI CASSA €	IMPEGNI ASSUNTI NELL'ESERCIZIO €
SERVIZIO	2.8		AREA POLITICHE PER LO SVILUPPO ECONOMICO, LAVORO E INNOVAZIONE - SERVIZIO INNOVAZIONE				
			COMPETENZA		255.000,00	437.220,85	123.229,42
			RESIDUI PROPRI	182.220,85			
SERVIZIO	2.9		AREA POLITICHE PER LO SVILUPPO ECONOMICO, LAVORO E INNOVAZIONE - SERVIZIO COMUNICAZIONE ISTITUZIONALE				
			COMPETENZA		484.531,78	1.322.537,25	484.399,78
			RESIDUI PROPRI	838.005,47			
SERVIZIO	2.10		AREA POLITICHE PER LO SVILUPPO ECONOMICO, LAVORO E INNOVAZIONE - SERVIZIO ATTIVITA' ESTRATTIVE				
			COMPETENZA		150.000,00	2.193.453,43	10.000,00
			RESIDUI PROPRI	1.231.575,35			
			RESIDUI DI STANZIAMENTO	811.878,08			0,00
SERVIZIO	3.2		AREA POLITICHE PER AMBIENTE, LE RETI E LA QUALITA' URBANA - SERVIZIO LAVORI PUBBLICI				
			COMPETENZA		93.707.025,53	908.272.590,43	12.875.335,52
			RESIDUI PROPRI	627.326.332,40			
			RESIDUI DI STANZIAMENTO	187.239.232,50			22.194.483,36

PAGAMENTI IN CONTO COMPETENZA E IN CONTO RESIDUI	RESIDUI ELIMINATI PER REISCRIZIONE	INSUSSISTENZA O PRESCRIZIONE	ECONOMIA VINCOLATA	PERENZIONE	REISCRIZIONE DI RESIDUI DI STANZIAMENTO	RESIDUI DA RIPORTARE PROVENIENTI DALL'ESERCIZIO DI COM.ZA E PRECEDENTI PROPRI	DI STANZIAMENTO
€	€	€	€	€	€	€	€
46.362,70						76.866,72	0,00
83.819,64	0,00	1,43	0,00	53.293,27		45.106,51	
464.409,68						19.990,10	0,00
835.108,17	0,00	97,43	0,00	933,96		1.865,91	
0,00						10.000,00	139.339,38
2.389,58	0,00	0,00	610,42	0,00		1.228.575,35	
0,00	0,00	0,00	0,00		0,00	0,00	811.878,08
2.504.322,12						10.371.013,40	80.283.738,15
54.365.949,37	0,00	528.889,74	143.633.465,98	215.969,02		428.582.058,29	
16.177.059,20	0,00	0,00	0,00		0,00	6.017.424,16	165.044.749,14

R E G I O N E P U G L I A CONTO DEL BILANCIO ESERCIZIO FINANZIARIO 2010 - SPESE -

NUMERO SET SUB	DESCRIZIONE CAPITOLI	RESIDUI ACCERTATI INIZIO ESERCIZIO €	STANZIAMENTI DEFINITIVI DI COMPETENZA €	STANZIAMENTI DEFINITIVI DI CASSA €	IMPEGNI ASSUNTI NELL'ESERCIZIO €
SERVIZIO 3.3	AREA POLITICHE PER AMBIENTE, LE RETI E LA QUALITA' URBANA - SERVIZIO ASSETTO DEL TERRITORIO				
	COMPETENZA		668.850,00	2.321.912,82	642.222,00
	RESIDUI PROPRI	1.624.086,86			
	RESIDUI DI STANZIAMENTO	28.975,96			0,00
SERVIZIO 3.4	AREA POLITICHE PER AMBIENTE, LE RETI E LA QUALITA' URBANA - SERVIZIO POLITICHE ABITATIVE				
	COMPETENZA		73.952.145,97	533.615.758,78	12.528.822,74
	RESIDUI PROPRI	176.290.739,27			
	RESIDUI DI STANZIAMENTO	283.372.873,54			57.011.334,35
SERVIZIO 3.5	AREA POLITICHE PER AMBIENTE, LE RETI E LA QUALITA' URBANA - SERVIZIO URBANISTICA				
	COMPETENZA		174.291,48	21.012.270,56	34.291,48
	RESIDUI PROPRI	20.649.302,78			
	RESIDUI DI STANZIAMENTO	188.676,30			0,00
SERVIZIO 3.6	AREA POLITICHE PER AMBIENTE, LE RETI E LA QUALITA' URBANA - SERVIZIO RETI ED INFRASTRUTTURE PER LA MOBILITA'				
	COMPETENZA		14.922.393,68	52.025.067,84	722.500,00
	RESIDUI PROPRI	27.603.438,09			
	RESIDUI DI STANZIAMENTO	9.499.236,07			3.574.741,68

PAGAMENTI IN CONTO COMPETENZA E IN CONTO RESIDUI	RESIDUI ELIMINATI PER REISCRIZIONE	INSUSSISTENZA O PRESCRIZIONE	ECONOMIA VINCOLATA	PERENZIONE	REISCRIZIONE DI RESIDUI DI STANZIAMENTO	RESIDUI DA RIPORTARE PROVENIENTI DALL'ESERCIZIO DI COM.ZA E PRECEDENTI PROPRI	DI STANZIAMENTO
€	€	€	€	€	€	€	€
3.000,00						639.222,00	16.261,18
405.667,50	0,00	35.899,52	0,00	57.609,10		1.124.910,74	
0,00	0,00	0,00	0,00		0,00	0,00	28.975,96
533.084,98						11.995.737,76	60.800.546,62
8.270.500,34	0,00	0,00	0,00	0,00		168.020.238,93	
42.005.589,00	0,00	0,00	0,00		0,00	15.005.745,35	226.361.539,19
34.291,48						0,00	178.236,45
62.285,71	0,00	54.485,79	0,00	851.457,08		19.681.074,20	
0,00	0,00	0,00	0,00		0,00	0,00	188.676,30
722.500,00						0,00	14.199.893,68
3.283.486,35	0,00	0,87	97,51	0,00		24.319.853,36	
0,00	0,00	0,00	0,00		0,00	3.574.741,68	5.924.494,39

R E G I O N E P U G L I A CONTO DEL BILANCIO ESERCIZIO FINANZIARIO 2010 - SPESE -

NUMERO	SET	UPB	DESCRIZIONE CAPITOLI	RESIDUI ACCERTATI INIZIO ESERCIZIO €	STANZIAMENTI DEFINITIVI DI COMPETENZA €	STANZIAMENTI DEFINITIVI DI CASSA €	IMPEGNI ASSUNTI NELL'ESERCIZIO €
SERVIZIO	3.7		AREA POLITICHE PER AMBIENTE, LE RETI E LA QUALITA' URBANA - SERVIZIO VERIFICA E CONTROLLO DEI SERVIZI DI TRASPORTO PUBBLICO LOCALE				
			COMPETENZA		476.396.022,02	741.383.951,02	446.642.698,07
			RESIDUI PROPRI	118.990.589,02			
			RESIDUI DI STANZIAMENTO	145.997.339,98			29.591.910,18
SERVIZIO	3.8		AREA POLITICHE PER AMBIENTE, LE RETI E LA QUALITA' URBANA - SERVIZIO RISORSE NATURALI				
			COMPETENZA		21.200.810,99	139.786.096,38	3.258.815,21
			RESIDUI PROPRI	113.078.525,36			
			RESIDUI DI STANZIAMENTO	5.506.760,03			0,00
SERVIZIO	3.9		AREA POLITICHE PER AMBIENTE, LE RETI E LA QUALITA' URBANA - SERVIZIO TUTELA DELLE ACQUE				
			COMPETENZA		289.846,41	712.951,71	172.346,41
			RESIDUI PROPRI	32.811,69			
			RESIDUI DI STANZIAMENTO	390.293,61			0,00
SERVIZIO	3.10		AREA POLITICHE PER AMBIENTE, LE RETI E LA QUALITA' URBANA - SERVIZIO PROTEZIONE CIVILE				
			COMPETENZA		13.425.009,02	79.530.146,53	1.053.405,43
			RESIDUI PROPRI	58.126.187,25			
			RESIDUI DI STANZIAMENTO	7.978.950,26			3.117.031,55

PAGAMENTI IN CONTO COMPETENZA E IN CONTO RESIDUI	RESIDUI ELIMINATI PER REISCRIZIONE	INSUSSISTENZA O PRESCRIZIONE	ECONOMIA VINCOLATA	PERENZIONE	REISCRIZIONE DI RESIDUI DI STANZIAMENTO	RESIDUI DA RIPORTARE PROVENIENTI DALL'ESERCIZIO DI COM.ZA E PRECEDENTI PROPRI	DI STANZIAMENTO
€	€	€	€	€	€	€	€
429.545.297,27						17.097.400,80	16.315.878,80
37.735.961,63	0,00	15,09	0,00	296.537,30		80.958.075,00	
23.558.455,25	0,00	0,00	0,00		0,00	6.033.454,93	116.405.429,80
2.932.235,21						326.580,00	9.247.887,27
11.960.775,51	0,00	0,01	117.107,02	3.050.000,00		97.950.642,82	
0,00	0,00	0,00	0,00		0,00	0,00	5.506.760,03
172.346,41						0,00	117.500,00
0,00	0,00	0,00	0,00	0,00		32.811,69	
0,00	0,00	0,00	0,00		0,00	0,00	390.293,61
364.210,00						689.195,43	12.371.981,43
10.131.538,34	0,00	18.006,91	0,00	163.500,00		47.813.142,00	
2.149.371,79	0,00	0,00	0,00		0,00	967.659,76	4.861.918,71

R E G I O N E P U G L I A CONTO DEL BILANCIO ESERCIZIO FINANZIARIO 2010 - SPESE -

NUMERO	SET	UPB	DESCRIZIONE CAPITOLI	RESIDUI ACCERTATI INIZIO ESERCIZIO €	STANZIAMENTI DEFINITIVI DI COMPETENZA €	STANZIAMENTI DEFINITIVI DI CASSA €	IMPEGNI ASSUNTI NELL'ESERCIZIO €
SERVIZIO	3.11		AREA POLITICHE PER AMBIENTE, LE RETI E LA QUALITA' URBANA - SERVIZIO CICLO DEI RIFIUTI E BONIFICA				
			COMPETENZA		5.924.250,00	35.266.392,51	5.924.250,00
			RESIDUI PROPRI	19.982.273,03			
			RESIDUI DI STANZIAMENTO	9.359.869,48			0,00
SERVIZIO	3.12		AREA POLITICHE PER AMBIENTE, LE RETI E LA QUALITA' URBANA - SERVIZIO ECOLOGIA				
			COMPETENZA		42.188.915,37	196.633.287,48	16.472.515,33
			RESIDUI PROPRI	69.202.575,55			
			RESIDUI DI STANZIAMENTO	85.241.796,56			40.825.105,14
SERVIZIO	4.0		AREA POLITICHE PER LA PROMOZIONE DEL TERRITORIO DEI SAPERI E DEI TALENTI				
			COMPETENZA		205.200,00	205.200,00	0,00
SERVIZIO	4.1		AREA POLITICHE PER LA PROMOZIONE DEL TERRITORIO DEI SAPERI E DEI TALENTI - SERVIZIO ATTIVITA' CULTURALI				
			COMPETENZA		7.095.814,00	16.518.477,03	7.095.814,00
			RESIDUI PROPRI	9.422.663,03			
SERVIZIO	4.2		AREA POLITICHE PER LA PROMOZIONE DEL TERRITORIO DEI SAPERI E DEI TALENTI - SERVIZIO MEDITERRANEO				
			COMPETENZA		6.809.819,66	88.596.721,06	3.700.213,43
			RESIDUI PROPRI	81.363.963,59			
			RESIDUI DI STANZIAMENTO	422.937,81			0,00

PAGAMENTI IN CONTO COMPETENZA E IN CONTO RESIDUI	RESIDUI ELIMINATI PER REISCRIZIONE	INSUSSISTENZA O PRESCRIZIONE	ECONOMIA VINCOLATA	PERENZIONE	REISCRIZIONE DI RESIDUI DI STANZIAMENTO	RESIDUI DA RIPORTARE PROVENIENTI DALL'ESERCIZIO DI COM.ZA E PRECEDENTI PROPRI	DI STANZIAMENTO
€	€	€	€	€	€	€	€
0,00						5.924.250,00	0,00
2.138.085,54	0,00	0,00	16.500,00	3.818.280,23		14.009.407,26	
0,00	0,00	9.359.869,48	0,00		0,00	0,00	0,00
12.131.132,88						4.341.382,45	25.449.000,04
12.909.300,63	0,00	300.000,43	11.992.978,48	401.844,69		43.598.451,32	
16.152.173,33	0,00	0,00	0,00		0,00	24.672.931,81	44.416.691,42
0,00						0,00	205.200,00
4.027.137,61						3.068.676,39	0,00
4.005.938,68	0,00	115.818,33	0,00	1.440.971,52		3.859.934,50	
1.857.254,59						1.842.958,84	2.788.383,90
15.721.326,49	0,00	67.333,04	1.228.896,96	263.097,39		64.083.309,71	
0,00	0,00	407.337,99	0,00		0,00	0,00	15.599,82

R E G I O N E P U G L I A CONTO DEL BILANCIO ESERCIZIO FINANZIARIO 2010 - SPESE -

NUMERO SET SUB	DESCRIZIONE CAPITOLI	RESIDUI ACCERTATI INIZIO ESERCIZIO €	STANZIAMENTI DEFINITIVI DI COMPETENZA €	STANZIAMENTI DEFINITIVI DI CASSA €	IMPEGNI ASSUNTI NELL'ESERCIZIO €
SERVIZIO 4.3	AREA POLITICHE PER LA PROMOZIONE DEL TERRITORIO DEI SAPERI E DEI TALENTI - SERVIZIO BENI CULTURALI				
	COMPETENZA		510.745,09	46.298.415,13	295.732,63
	RESIDUI PROPRI	45.775.145,14			
	RESIDUI DI STANZIAMENTO	12.524,90			0,00
SERVIZIO 4.4	AREA POLITICHE PER LA PROMOZIONE DEL TERRITORIO DEI SAPERI E DEI TALENTI - SERVIZIO SCUOLA, UNIVERSITA' E RICERCA				
	COMPETENZA		83.560.743,42	140.289.041,21	54.808.976,00
	RESIDUI PROPRI	45.930.776,47			
	RESIDUI DI STANZIAMENTO	10.797.521,32			0,00
SERVIZIO 4.5	AREA POLITICHE PER LA PROMOZIONE DEL TERRITORIO DEI SAPERI E DEI TALENTI - SERVIZIO TURISMO				
	COMPETENZA		13.118.456,96	26.539.774,04	12.481.010,00
	RESIDUI PROPRI	10.929.361,26			
	RESIDUI DI STANZIAMENTO	2.491.955,82			30.034,50
SERVIZIO 5.1	AREA POLITICHE PER LA PROMOZIONE DELLA SALUTE DELLE PERSONE E DELLE PARI OPPORTUNITA' - SERVIZIO BENESSERE DELLE PERSONE E QUALITA' SOCIALE				
	COMPETENZA		42.054.348,87	134.922.562,56	30.633.950,87
	RESIDUI PROPRI	81.687.440,60			
	RESIDUI DI STANZIAMENTO	11.180.773,09			744.553,97

PAGAMENTI IN CONTO COMPETENZA E IN CONTO RESIDUI	RESIDUI ELIMINATI PER REISCRIZIONE	INSUSSISTENZA O PRESCRIZIONE	ECONOMIA VINCOLATA	PERENZIONE	REISCRIZIONE DI RESIDUI DI STANZIAMENTO	RESIDUI DA RIPORTARE PROVENIENTI DALL'ESERCIZIO DI COM.ZA E PRECEDENTI PROPRI	DI STANZIAMENTO
€	€	€	€	€	€	€	€
295.732,63						0,00	15.012,46
6.180.904,12	0,00	0,00	3.677,97	1.072.860,33		38.517.702,72	
0,00	0,00	0,00	0,00		0,00	0,00	12.524,90
20.268.032,82						34.540.943,18	5.183.644,47
15.357.138,36	0,00	19.622,48	0,00	330.650,78		30.223.364,85	
0,00	0,00	0,00	0,00		0,00	0,00	10.797.521,32
5.050.000,00						7.431.010,00	126.822,96
1.490.709,59	0,00	4.031,09	7.000.500,01	0,00		2.434.120,57	
28.841,00	0,00	0,00	0,00		0,00	1.193,50	2.461.921,32
8.617.869,91						22.016.080,96	11.341.898,00
7.887.077,89	0,00	0,00	1.660.750,00	9.979.202,61		62.160.410,10	
13.853,97	0,00	0,00	0,00		0,00	730.700,00	10.436.219,12

R E G I O N E P U G L I A CONTO DEL BILANCIO ESERCIZIO FINANZIARIO 2010 - SPESE -

NUMERO	SET	UPB	DESCRIZIONE CAPITOLI	RESIDUI ACCERTATI INIZIO ESERCIZIO €	STANZIAMENTI DEFINITIVI DI COMPETENZA €	STANZIAMENTI DEFINITIVI DI CASSA €	IMPEGNI ASSUNTI NELL'ESERCIZIO €
SERVIZIO	5.2		AREA POLITICHE PER LA PROMOZIONE DELLA SALUTE DELLE PERSONE E DELLE PARI OPPORTUNITA' - SERVIZIO PROGRAMMAZIONE ED INTEGRAZIONE SERVIZI SOCIALI				
			COMPETENZA		103.950.018,51	371.936.818,83	7.913.358,52
			RESIDUI PROPRI	94.662.264,76			
			RESIDUI DI STANZIAMENTO	173.324.535,56			136.302.197,30
SERVIZIO	5.4		AREA POLITICHE PER LA PROMOZIONE DELLA SALUTE DELLE PERSONE E DELLE PARI OPPORTUNITA' - SERVIZIO SPORT PER TUTTI				
			COMPETENZA		1.900.000,00	37.114.033,81	1.630.000,00
			RESIDUI PROPRI	35.214.033,81			
SERVIZIO	5.5		AREA POLITICHE PER LA PROMOZIONE DELLA SALUTE DELLE PERSONE E DELLE PARI OPPORTUNITA' - SERVIZIO PROGRAMMAZIONE GESTIONE SANITARIE				
			COMPETENZA		7.212.214.663,63	8.369.450.685,76	7.089.180.916,59
			RESIDUI PROPRI	835.879.329,66			
			RESIDUI DI STANZIAMENTO	321.356.692,47			107.770.013,55
SERVIZIO	5.6		AREA POLITICHE PER LA PROMOZIONE DELLA SALUTE DELLE PERSONE E DELLE PARI OPPORTUNITA' - SERVIZIO ASSISTENZA OSPEDALIERA E SPECIALISTICA				
			COMPETENZA		134.617.153,06	195.877.574,33	115.049.282,05
			RESIDUI PROPRI	30.950.039,60			
			RESIDUI DI STANZIAMENTO	30.310.381,67			10.555.992,51

PAGAMENTI IN CONTO COMPETENZA E IN CONTO RESIDUI	RESIDUI ELIMINATI PER REISCRIZIONE	INSUSSISTENZA O PRESCRIZIONE	ECONOMIA VINCOLATA	PERENZIONE	REISCRIZIONE DI RESIDUI DI STANZIAMENTO	RESIDUI DA RIPORTARE PROVENIENTI DALL'ESERCIZIO DI COM.ZA E PRECEDENTI PROPRI	DI STANZIAMENTO
€	€	€	€	€	€	€	€
2.520.331,42						5.393.027,10	59.278.055,85
14.413.730,61	0,00	1.789,10	362.917,07	15.986.258,21		63.897.569,77	
0,00	0,00	0,00	0,00		0,00	136.302.197,30	37.022.338,26
1.609.000,00						21.000,00	0,00
8.782.230,84	0,00	31.215,25	0,00	174.788,07		26.225.799,65	
6.899.381.020,86						189.799.895,73	98.242.932,73
214.266.820,06	0,00	751.913,72	0,00	38.779.105,62		582.081.490,26	
102.796.224,15	0,00	0,00	0,00		0,00	4.973.789,40	213.586.678,92
88.955.567,07						26.093.714,98	17.317.682,62
27.638.895,86	0,00	2.304.616,58	0,00	107.156,14		899.371,02	
8.830.992,51	0,00	10.894.933,00	0,00		0,00	1.725.000,00	8.859.456,16

R E G I O N E P U G L I A CONTO DEL BILANCIO ESERCIZIO FINANZIARIO 2010 - SPESE -

NUMERO SET SUB	DESCRIZIONE CAPITOLI	RESIDUI ACCERTATI INIZIO ESERCIZIO €	STANZIAMENTI DEFINITIVI DI COMPETENZA €	STANZIAMENTI DEFINITIVI DI CASSA €	IMPEGNI ASSUNTI NELL'ESERCIZIO €
SERVIZIO 5.7	AREA POLITICHE PER LA PROMOZIONE DELLA SALUTE DELLE PERSONE E DELLE PARI OPPORTUNITA' - SERVIZIO ASSISTENZA TERRITORIALE E PREVENZIONE				
	COMPETENZA		90.778.720,43	223.216.188,57	59.323.061,55
	RESIDUI PROPRI	122.160.170,09			
	RESIDUI DI STANZIAMENTO	10.277.298,05			7.287.787,65
SERVIZIO 6.0	AREA PROGRAMMAZIONE E FINANZA				
	COMPETENZA		2.169.444,36	2.169.444,36	1.110.000,00
SERVIZIO 6.1	AREA PROGRAMMAZIONE E FINANZA - SERVIZIO FINANZE				
	COMPETENZA		16.876.904,90	34.129.899,37	16.836.110,64
	RESIDUI PROPRI	16.613.134,69			
	RESIDUI DI STANZIAMENTO	639.859,78			0,00
SERVIZIO 6.2	AREA PROGRAMMAZIONE E FINANZA - SERVIZIO BILANCIO E RAGIONERIA				
	COMPETENZA		1.150.763.264,22	1.156.699.969,38	272.102.779,15
	RESIDUI PROPRI	957.856,95			
	RESIDUI DI STANZIAMENTO	4.978.848,21			113.187,21

PAGAMENTI IN CONTO COMPETENZA E IN CONTO RESIDUI	RESIDUI ELIMINATI PER REISCRIZIONE	INSUSSISTENZA O PRESCRIZIONE	ECONOMIA VINCOLATA	PERENZIONE	REISCRIZIONE DI RESIDUI DI STANZIAMENTO	RESIDUI DA RIPORTARE PROVENIENTI DALL'ESERCIZIO DI COM.ZA E PRECEDENTI PROPRI	DI STANZIAMENTO
€	€	€	€	€	€	€	€
36.627.786,16						22.695.275,39	33.041.471,53
11.694.362,03	0,00	710.927,89	2.228.821,63	783.028,42		106.743.030,12	
6.657.426,96	0,00	0,00	0,00		0,00	630.360,69	2.989.510,40
0,00						1.110.000,00	1.059.444,03
6.787.672,26						10.048.438,38	0,00
3.728.854,57	0,00	6.000.000,00	0,00	6.722.634,23		161.645,89	
0,00	0,00	286.393,22	0,00		0,00	0,00	353.466,56
271.482.098,19						620.680,96	0,00
718.516,63	0,00	0,00	5.742,57	95.206,75		138.391,00	
39.000,00	0,00	0,00	0,00		0,00	74.187,21	4.865.661,00

R E G I O N E P U G L I A CONTO DEL BILANCIO ESERCIZIO FINANZIARIO 2010 - SPESE -

NUMERO	DESCRIZIONE CAPITOLI	RESIDUI ACCERTATI INIZIO ESERCIZIO €	STANZIAMENTI DEFINITIVI DI COMPETENZA €	STANZIAMENTI DEFINITIVI DI CASSA €	IMPEGNI ASSUNTI NELL'ESERCIZIO €
SERVIZIO 6.3	AREA PROGRAMMAZIONE E FINANZA - SERVIZIO PROGRAMMAZIONE E POLITICHE DEI FONDI STRUTTURALI				
	COMPETENZA		957.559.800,28	5.278.380.336,26	58.243.931,73
	RESIDUI PROPRI	2.361.293.806,28			
	RESIDUI DI STANZIAMENTO	1.959.526.729,70			751.132.679,48
SERVIZIO 7.4	AREA PRESIDENZA E RELAZIONI ISTITUZIONALI - SERVIZIO CONTROLLO STRATEGICO				
	COMPETENZA		0,00	200.000,00	0,00
	RESIDUI PROPRI	200.000,00			
SERVIZIO 8.0	AREA ORGANIZZAZIONE E RIFORMA DELL'AMMINISTRAZIONE				
	COMPETENZA		50.000,00	405.687,44	40.000,00
	RESIDUI PROPRI	355.687,44			
SERVIZIO 8.1	AREA ORGANIZZAZIONE E RIFORMA DELL'AMMINISTRAZIONE - SERVIZIO PERSONALE E ORGANIZZAZIONE				
	COMPETENZA		182.450.071,74	218.536.907,17	168.202.731,35
	RESIDUI PROPRI	36.025.729,68			
	RESIDUI DI STANZIAMENTO	61.105,75			0,00

PAGAMENTI IN CONTO COMPETENZA E IN CONTO RESIDUI	RESIDUI ELIMINATI PER REISCRIZIONE	INSUSSISTENZA O PRESCRIZIONE	ECONOMIA VINCOLATA	PERENZIONE	REISCRIZIONE DI RESIDUI DI STANZIAMENTO	RESIDUI DA RIPORTARE PROVENIENTI DALL'ESERCIZIO DI COM.ZA E PRECEDENTI PROPRI	DI STANZIAMENTO
€	€	€	€	€	€	€	€
6.145.902,25						52.098.029,48	899.314.668,55
317.328.200,59	0,00	1,68	40.621.994,61	0,00		2.003.343.609,40	
37.947.347,45	0,00	0,00	3.000.000,00		0,00	713.185.332,03	1.205.394.050,22
0,00						0,00	0,00
10.030,00	0,00	0,00	0,00	0,00		189.970,00	
6.000,00						34.000,00	0,00
269.600,00	0,00	0,00	0,00	51.956,43		34.131,01	
146.479.132,78						21.723.598,57	240.707,22
18.433.555,55	0,00	481.458,63	0,00	5.685.095,49		11.425.620,01	
0,00	0,00	0,00	0,00		0,00	0,00	61.105,75

R E G I O N E P U G L I A CONTO DEL BILANCIO ESERCIZIO FINANZIARIO 2010 - SPESE -

NUMERO SET SUB	DESCRIZIONE CAPITOLI	RESIDUI ACCERTATI INIZIO ESERCIZIO €	STANZIAMENTI DEFINITIVI DI COMPETENZA €	STANZIAMENTI DEFINITIVI DI CASSA €	IMPEGNI ASSUNTI NELL'ESERCIZIO €
SERVIZIO 8.2	AREA ORGANIZZAZIONE E RIFORMA DELL'AMMINISTRAZIONE - SERVIZIO ENTI LOCALI E DECENTRAMENTO				
	COMPETENZA		23.700.000,00	24.342.713,78	22.966.566,52
	RESIDUI PROPRI	642.713,78			
SERVIZIO 8.3	AREA ORGANIZZAZIONE E RIFORMA DELL'AMMINISTRAZIONE - SERVIZIO AFFARI GENERALI				
	COMPETENZA		6.600.067,14	7.484.275,03	6.215.063,36
	RESIDUI PROPRI	884.207,89			
SERVIZIO 8.4	AREA ORGANIZZAZIONE E RIFORMA DELL'AMMINISTRAZIONE - SERVIZIO DEMANIO E PATRIMONIO				
	COMPETENZA		7.713.867,23	23.848.121,46	7.550.468,87
	RESIDUI PROPRI	16.071.782,79			
	RESIDUI DI STANZIAMENTO	62.471,44			0,00
SERVIZIO 8.8	AREA ORGANIZZAZIONE E RIFORMA DELL'AMMINISTRAZIONE - SERVIZIO PROVVEDITORATO ED ECONOMATO				
	COMPETENZA		25.314.302,75	35.376.345,12	24.922.340,94
	RESIDUI PROPRI	10.062.042,37			
SERVIZIO 99.99	PARTITE DI GIRO				
	COMPETENZA		3.729.603.795,04	8.154.605.785,45	1.622.272.190,46
	RESIDUI PROPRI	4.427.001.990,41			

PAGAMENTI IN CONTO COMPETENZA E IN CONTO RESIDUI	RESIDUI ELIMINATI PER REISCRIZIONE	INSUSSISTENZA O PRESCRIZIONE	ECONOMIA VINCOLATA	PERENZIONE	REISCRIZIONE DI RESIDUI DI STANZIAMENTO	RESIDUI DA RIPORTARE PROVENIENTI DALL'ESERCIZIO DI COM.ZA E PRECEDENTI PROPRI	DI STANZIAMENTO
€	€	€	€	€	€	€	€
16.612.584,31						6.353.982,21	0,00
438.601,30	0,00	42.514,70	0,00	0,00		161.597,78	
5.718.290,55						496.772,81	0,00
722.370,71	0,00	159.319,91	0,00	2.517,27		0,00	
3.267.983,70						4.282.485,17	0,00
5.228.888,97	0,00	4.084.339,14	0,00	651.048,93		6.107.505,75	
0,00	0,00	0,00	0,00		0,00	0,00	62.471,44
17.986.848,85						6.935.492,09	0,00
6.876.583,68	0,00	1.192.114,40	0,00	1.117.953,91		875.390,38	
534.972.361,78						1.087.299.828,68	0,00
2.442.645.866,07	0,00	9.494.546,00	0,00	0,00		1.974.861.578,34	

R E G I O N E P U G L I A CONTO DEL BILANCIO ESERCIZIO FINANZIARIO 2010 - SPESE -

NUMERO	DESCRIZIONE CAPITOLI	RESIDUI ACCERTATI INIZIO ESERCIZIO €	STANZIAMENTI DEFINITIVI DI COMPETENZA €	STANZIAMENTI DEFINITIVI DI CASSA €	IMPEGNI ASSUNTI NELL'ESERCIZIO €
TOTALE GENERALE SPESA					
	COMPETENZA		15.069.672.953,74	29.226.257.692,81	10.356.436.765,09
	RESIDUI PROPRI	10.416.052.051,52			
	RESIDUI DI STANZIAMENTO	3.742.532.687,55			1.281.938.360,49
TOTALE GENERALE (Competenza + Residui Propri + Residui di Stanziamento)		14.158.584.739,07	15.069.672.953,74	29.226.257.692,81	11.638.375.125,58

PAGAMENTI IN CONTO COMPETENZA E IN CONTO RESIDUI	RESIDUI ELIMINATI PER REISCRIZIONE	INSUSSISTENZA O PRESCRIZIONE	ECONOMIA VINCOLATA	PERENZIONE	REISCRIZIONE DI RESIDUI DI STANZIAMENTO	RESIDUI DA RIPORTARE PROVENIENTI DALL'ESERCIZIO DI COM.ZA E PRECEDENTI PROPRI	DI STANZIAMENTO
€	€	€	€	€	€	€	€
8.644.296.499,92						1.712.140.265,17	1.584.936.646,02
3.503.462.571,56	0,00	30.396.983,61	244.570.608,67	98.295.418,42		6.539.326.469,26	
293.816.688,42	0,00	21.023.533,70	3.000.000,00		0,00	988.121.672,07	2.436.570.793,36
12.441.575.759,90	0,00	51.420.517,31	247.570.608,67	98.295.418,42	0,00	9.239.588.406,50	4.021.507.439,38

COD.CAP.	COD.FUNZ.	PAG.	COD.CAP.	COD.FUNZ.	PAG.	COD.CAP.	COD.FUNZ.	PAG.	COD.CAP.	COD.FUNZ.	PAG.	COD.CAP.	COD.FUNZ.	PAG.
1010	0.0.	2	1050	0.1.1	4	1096	0.1.1	4	1140	0.1.1	4	1150	0.3.1	7
1220	8.8.1	582	1240	0.3.1	7	1260	0.3.1	7	1261	0.3.1	8	1265	0.3.1	8
1266	0.3.1	8	1267	0.3.1	8	1270	2.9.1	217	1278	8.8.1	582	1280	8.3.1	572
1300	0.4.1	12	1305	8.3.1	572	1310	0.4.1	12	1312	0.4.1	12	1313	0.4.1	13
1315	6.2.2	464	1316	6.2.2	464	1317	6.2.2	464	1318	6.2.2	465	1320	0.4.1	13
1340	0.3.1	8	1345	0.3.1	8	1354	0.3.1	8	1360	8.1.1	559	1400	0.3.1	9
1440	0.1.1	4	1445	0.3.1	9	1450	2.9.1	217	1460	0.3.1	9	1465	0.3.1	9
1478	3.3.1	243	1481	2.3.1	138	1484	6.3.3	486	1490	4.2.1	337	1720	8.2.1	569
1730	8.2.1	569	1740	8.2.1	569	1750	8.2.1	569	2020	8.8.1	582	3020	8.1.1	559
3021	8.1.1	559	3022	8.1.1	560	3023	8.1.1	560	3024	8.1.1	560	3025	8.1.1	560
3026	8.1.1	560	3027	8.1.1	561	3029	8.1.1	561	3030	8.1.1	561	3031	8.1.1	562
3032	6.2.2	465	3039	8.1.1	562	3040	8.1.1	562	3048	8.8.1	583	3050	8.0.1	557
3051	8.2.1	569	3054	8.1.1	562	3055	8.1.1	563	3056	8.1.1	563	3059	8.8.2	589
3060	8.8.2	589	3061	8.8.2	589	3062	8.8.2	590	3110	8.1.1	563	3120	8.1.1	563
3130	0.4.1	13	3170	8.1.1	563	3175	8.1.1	563	3185	8.8.2	590	3200	8.1.1	564
3220	8.8.2	590	3280	8.1.1	564	3290	8.1.1	564	3300	8.1.1	564	3319	8.1.1	564
3350	8.1.1	565	3360	8.1.1	565	3364	8.1.1	565	3365	8.1.1	565	3366	8.1.1	566
3368	8.1.1	566	3370	8.1.1	566	3371	8.1.1	566	3372	8.1.1	567	3373	8.1.1	567
3380	8.8.1	583	3400	8.3.1	572	3405	8.3.1	572	3420	8.8.1	583	3426	3.2.4	232
3428	3.2.1	223	3429	8.4.1	575	3430	8.4.1	575	3431	8.4.1	576	3440	8.8.1	583
3460	8.8.1	584	3461	8.8.1	584	3470	8.8.1	584	3480	8.8.1	584	3482	8.8.1	584
3483	8.8.1	585	3484	8.8.1	585	3490	8.8.1	585	3500	8.8.1	585	3520	8.8.1	586
3530	8.8.1	586	3540	8.8.1	586	3560	8.8.1	587	3600	8.8.1	587	3640	8.8.1	587
3650	8.8.1	587	3660	8.8.1	588	3665	8.8.1	588	3666	8.4.1	576	3670	8.4.1	576
3680	8.4.1	576	3690	8.4.2	579	3692	8.4.2	579	3780	6.2.2	465	3810	6.1.1	457
3815	6.1.1	457	3820	6.1.1	457	3825	6.1.1	458	3830	6.1.1	458	3835	6.1.1	458
3840	6.1.1	458	3845	6.1.1	458	3850	6.1.1	459	3855	6.1.1	459	3856	6.1.1	459
3860	6.2.2	465	3870	6.2.2	466	3880	6.2.2	466	3885	6.2.2	466	3900	7.4.1	554
3910	7.4.1	554	3920	7.4.1	554	3930	7.4.1	554	3940	7.4.1	554	3950	7.4.1	555
4120	1.4.2	107	4125	1.4.1	105	4130	1.4.2	107	4310	4.5.2	375	4330	4.5.2	375
4910	4.4.2	368	4920	1.1.7	58	4931	1.5.2	111	4940	1.5.2	111	4942	1.5.2	111
4960	1.2.1	72	111018	1.1.9	65	111019	1.1.8	63	111021	1.1.5	50	111022	1.0.1	16
111023	1.3.1	79	111032	1.1.5	50	111033	1.1.4	47	111040	1.1.9	65	111101	1.3.1	79
111102	1.3.1	79	111103	1.3.1	80	111104	1.1.7	58	111105	1.3.1	80	111106	1.1.4	47
111107	1.3.1	80	111108	1.3.1	80	111110	1.3.1	81	111111	1.3.1	81	111112	1.3.2	85

COD.CAP.	COD.FUNZ.	PAG.	COD.CAP.	COD.FUNZ.	PAG.	COD.CAP.	COD.FUNZ.	PAG.	COD.CAP.	COD.FUNZ.	PAG.	COD.CAP.	COD.FUNZ.	PAG.
111115	1.1.7	58	111120	1.3.1	81	111130	1.1.7	58	111137	1.1.4	47	111138	1.1.4	48
111140	1.1.7	59	111145	1.1.3	45	111146	1.1.7	59	111149	1.1.5	50	111151	1.3.1	82
111152	1.1.5	51	111153	1.3.2	85	111154	1.1.7	59	111155	1.3.2	85	111156	1.1.9	65
111157	1.0.1	16	111158	1.1.9	65	111159	1.1.6	55	111160	1.1.9	65	111161	1.1.7	59
111162	1.3.2	86	111163	1.1.6	55	111164	1.3.2	86	111165	1.1.8	63	111166	1.1.9	66
111171	1.1.9	66	111172	1.1.9	66	111173	1.0.1	16	111174	1.1.5	51	111200	1.1.9	66
111620	1.1.8	63	112020	1.1.1	21	112025	1.1.1	21	112035	1.1.2	28	112049	1.5.2	111
112050	1.5.2	112	112051	1.5.2	112	112052	1.5.2	112	112053	1.1.5	52	112054	1.1.5	52
112072	1.1.8	63	112093	1.1.1	22	112094	1.1.1	22	112095	1.1.1	22	112096	1.1.1	23
112097	1.1.1	23	112098	1.1.1	23	112099	1.1.1	23	113020	1.1.6	55	113038	1.1.5	52
113039	1.1.9	67	113040	1.3.4	88	113044	1.1.7	60	113060	1.3.1	82	113120	1.3.1	83
113121	1.3.1	83	113130	1.3.1	83	113131	1.3.1	83	113135	1.1.5	52	114020	1.3.1	83
114055	1.3.4	88	114056	1.3.4	88	114058	1.3.4	88	114059	1.3.4	88	114060	1.3.4	89
114090	1.1.5	53	114095	1.3.4	89	114099	1.3.4	89	114102	1.3.4	89	114103	1.3.4	90
114110	1.1.5	53	114115	1.1.4	48	114116	1.1.4	48	114118	1.3.4	90	114119	1.3.4	90
114126	1.3.4	91	114127	1.3.4	91	114131	1.3.4	91	114132	1.3.4	92	114141	1.0.1	17
114142	1.0.1	17	114144	1.1.4	48	114149	1.1.9	67	114153	1.3.4	92	114157	1.1.7	60
114158	1.1.5	53	114159	1.1.5	54	114160	1.1.8	64	114176	1.3.4	92	114196	1.3.4	93
114197	1.3.4	93	114198	1.3.4	93	114200	1.3.4	94	114202	1.3.4	94	114206	1.3.4	94
114207	1.3.4	94	114208	1.3.4	95	114209	1.0.1	18	114210	1.1.5	54	114212	1.3.4	95
114213	1.3.4	95	114214	1.3.4	96	114215	1.3.4	96	114216	1.3.4	96	114217	1.3.4	97
114218	1.3.4	97	114219	6.2.4	475	114224	1.1.7	60	114231	1.3.4	97	114232	1.3.4	98
114233	1.3.4	98	114235	1.3.4	98	114236	1.3.4	99	114237	1.1.7	60	114238	1.3.4	99
114245	1.0.1	18	114250	1.3.4	100	114255	1.3.4	100	114299	6.2.4	475	115000	1.2.2	74
115010	1.2.2	74	115015	1.2.2	74	115020	1.2.2	75	115030	1.2.2	75	115045	1.2.2	75
115065	1.2.2	76	115075	1.2.2	76	121012	1.4.1	105	121014	1.4.1	105	121016	4.2.1	337
121022	1.1.9	67	121025	1.1.9	67	121030	1.4.1	105	121035	1.4.1	105	121040	1.4.2	107
121045	1.4.1	106	121050	1.4.1	106	121060	1.1.7	61	121061	1.1.7	61	121063	1.1.7	61
121081	1.1.7	61	121086	1.1.7	61	121090	1.1.7	61	121130	1.1.9	68	121131	1.1.9	68
131006	1.1.1	23	131008	1.1.1	24	131010	1.1.1	24	131011	1.1.1	24	131012	1.1.1	25
131014	1.1.1	25	131020	1.1.1	26	131025	1.1.1	26	131035	1.1.1	26	131036	1.1.1	26
131045	1.1.9	68	131050	8.4.1	576	131055	8.4.1	576	131060	8.4.1	577	131071	3.2.6	240
131072	8.4.1	577	131076	8.4.1	577	131077	8.4.1	578	131079	8.4.1	578	131110	1.1.9	68
181020	1.1.6	56	181021	1.1.6	56	181022	1.1.6	56	181023	1.1.6	57	182010	1.1.1	27
182011	1.1.1	27	184245	6.3.7	531	184246	6.3.7	531	184247	6.3.7	531	184248	6.3.7	531

COD.CAP.	COD.FUNZ.	PAG.	COD.CAP.	COD.FUNZ.	PAG.	COD.CAP.	COD.FUNZ.	PAG.	COD.CAP.	COD.FUNZ.	PAG.	COD.CAP.	COD.FUNZ.	PAG.
184255	6.3.7	532	184256	6.3.7	532	184257	6.3.7	532	184258	6.3.7	532	184260	6.3.7	532
184271	6.3.7	533	191010	6.2.5	480	191014	6.2.5	480	191020	1.3.3	87	191045	6.2.5	480
191065	6.2.5	480	191070	6.2.5	481	191076	6.2.5	481	191104	1.3.4	100	191105	1.3.4	101
191116	1.3.4	101	191117	1.3.4	101	191120	1.5.1	110	191125	6.2.5	481	194229	1.3.4	102
194230	1.3.4	102	194231	1.3.4	102	211010	2.3.2	141	211020	2.3.2	141	211030	2.3.2	142
211040	2.3.2	142	211042	2.3.2	143	211050	2.3.2	143	211055	2.3.2	143	211060	2.3.2	143
211070	2.3.2	144	211085	2.3.2	144	211095	2.3.2	145	211100	2.3.2	145	212000	2.2.4	135
212010	2.2.4	135	212020	2.2.4	135	212030	2.2.4	135	212040	2.3.2	145	213000	2.3.2	146
213005	2.3.2	146	213010	2.1.4	124	213012	2.1.3	118	213015	2.3.2	147	215000	2.3.2	147
215010	2.3.2	147	215015	2.3.2	148	215040	2.3.2	148	215045	2.3.2	149	215055	2.3.2	149
215070	2.3.2	149	215075	2.3.2	149	215085	2.3.2	150	216015	2.1.2	117	241010	2.10.1	219
241015	2.10.1	219	241050	2.10.1	220	241060	2.10.1	220	241070	2.10.1	220	284140	6.3.7	533
284170	6.3.7	533	285000	2.3.3	152	285010	2.3.3	152	285070	2.3.1	138	285075	2.3.1	138
285088	2.3.1	138	310100	4.5.2	375	310110	4.5.2	375	310115	4.5.2	376	310120	4.5.2	376
310130	4.5.2	376	311010	4.5.2	376	311020	4.5.2	377	311025	4.5.2	377	311035	4.5.2	377
311040	4.5.2	378	311050	2.3.2	150	311060	4.5.2	378	311065	4.5.2	378	313020	4.5.2	378
322000	3.12.1	313	343010	2.1.4	124	343030	2.1.3	118	345010	2.1.4	124	351010	2.1.4	125
351015	2.1.4	125	351020	2.1.4	125	351025	2.1.4	125	352026	2.1.2	117	352030	2.1.2	117
352040	2.1.3	118	352050	2.1.3	119	352055	2.1.3	119	352057	2.1.3	119	352060	2.1.4	126
352061	2.1.4	126	352065	2.1.4	126	352070	2.1.2	117	352075	2.1.3	120	353000	2.1.3	120
353010	2.1.3	120	353020	2.1.3	121	353025	2.1.3	121	353030	2.1.3	121	353040	2.1.3	122
353050	2.1.3	122	353060	2.1.3	122	353070	2.1.3	122	411010	3.4.2	251	411012	3.4.2	251
411015	3.4.2	251	411020	3.4.2	252	411022	3.4.2	252	411025	3.4.2	252	411030	3.4.2	253
411035	3.4.2	253	411040	3.4.2	254	411055	3.4.2	254	411115	3.4.2	254	411160	3.4.2	254
411175	3.4.2	255	411180	3.4.2	255	411185	3.4.2	255	411190	3.4.2	256	411192	3.4.2	256
411193	3.4.2	256	411197	3.4.2	257	491010	6.2.5	481	491024	3.4.1	248	491034	3.4.1	248
491036	3.4.1	249	491037	3.4.1	249	492025	3.4.1	250	511000	3.2.6	240	511005	3.2.1	223
511010	3.2.1	223	511015	3.2.4	232	511018	3.2.1	224	511019	3.2.4	232	511020	3.2.1	224
511024	3.2.1	224	511025	3.2.1	224	511026	3.2.1	224	511027	3.2.1	225	511028	3.2.1	225
511035	3.8.1	287	511039	3.2.1	225	511041	6.2.4	475	511043	3.10.1	301	511044	6.2.4	475
511045	3.10.1	301	511052	3.10.1	301	511070	3.2.4	233	511080	3.2.4	233	512010	8.4.1	578
512020	3.2.3	230	512025	3.2.3	230	512047	3.2.2	227	512048	3.2.2	227	513025	3.2.4	233
513050	3.2.4	233	513060	3.2.4	233	513070	3.2.4	233	521010	3.2.4	234	521015	3.2.2	228
521029	3.2.1	226	521034	3.2.4	234	521040	3.2.1	226	522015	3.2.3	230	522050	3.2.2	228
522065	3.7.3	274	522068	3.2.2	228	522085	3.2.4	234	531010	3.10.1	301	531020	3.10.1	301

COD.CAP.	COD.FUNZ.	PAG.	COD.CAP.	COD.FUNZ.	PAG.	COD.CAP.	COD.FUNZ.	PAG.	COD.CAP.	COD.FUNZ.	PAG.	COD.CAP.	COD.FUNZ.	PAG.
531025	3.10.1	302	531030	3.10.1	302	531035	3.10.1	302	531036	3.10.1	303	531037	3.10.1	303
531040	3.10.1	304	531041	3.10.1	304	531044	1.4.2	107	531045	1.4.2	108	531046	1.4.2	108
531047	3.10.1	304	531048	3.10.1	304	531049	3.10.1	305	531051	3.10.1	305	531055	3.10.1	305
531056	3.10.1	305	531057	3.10.1	306	531058	3.8.1	287	531059	3.10.1	306	531060	3.2.2	228
531065	3.10.1	306	531066	2.7.1	211	531067	2.7.1	211	541045	3.8.1	287	544120	6.3.7	533
544130	6.3.7	534	544131	6.3.7	534	551010	3.6.1	264	551027	3.7.3	274	551035	3.7.2	270
551036	3.7.2	270	551037	3.7.2	270	551040	3.7.3	274	551041	3.7.3	275	551042	3.7.3	275
551043	3.7.3	275	551045	3.7.3	276	551046	3.7.3	276	551050	3.7.3	276	552006	3.7.2	270
552007	3.7.2	271	552008	3.7.2	271	552009	3.7.3	276	552012	3.7.2	271	552013	3.7.2	272
552014	3.7.4	283	552016	3.7.2	272	552018	3.7.2	272	552020	3.7.3	277	552021	3.7.3	277
552022	3.7.3	277	552023	3.7.3	277	552025	3.7.3	277	552026	3.6.2	266	552028	3.7.3	278
552031	3.7.4	283	552032	3.7.4	283	552033	3.7.3	278	552034	3.7.4	283	552037	3.7.4	283
552038	3.7.3	279	552049	3.7.3	279	552050	3.7.4	284	552051	3.7.3	279	552052	3.7.3	280
552055	3.7.5	285	552056	3.7.2	272	552057	3.7.2	273	552058	3.7.3	280	552060	3.7.3	280
552065	3.7.3	280	552070	3.7.3	280	552075	3.7.4	284	553006	3.7.4	284	553023	3.6.2	266
553026	3.7.3	280	553027	3.7.3	281	554010	3.6.2	267	554020	3.6.2	267	554030	3.6.2	267
562011	8.3.1	573	562015	3.6.2	268	571010	3.5.1	260	571020	3.5.1	260	571030	3.5.1	260
571040	3.5.1	260	573010	3.5.1	261	574010	3.3.1	243	574015	3.3.1	243	574020	3.3.1	244
574030	3.3.1	244	574035	3.3.1	244	574040	3.3.1	244	581000	3.12.2	317	581005	3.12.2	317
581010	3.12.1	313	581011	3.12.1	313	581015	3.12.1	313	581020	3.12.1	314	581025	3.12.1	314
581050	3.12.1	314	581060	3.12.1	314	581070	3.12.1	314	581080	3.12.1	315	581090	3.12.2	317
582010	6.3.3	486	592030	6.2.5	481	592041	6.2.4	476	592042	6.2.4	476	592043	6.2.4	476
592044	6.2.4	476	592045	6.2.4	477	592046	6.2.4	477	592047	6.2.4	477	592048	6.2.4	478
592060	6.2.4	478	592061	6.2.4	479	594010	6.2.3	468	594011	6.2.3	468	594012	3.2.4	234
594013	6.2.3	468	594014	6.2.3	468	594015	6.2.5	482	611005	3.12.2	317	611020	3.10.1	307
611022	3.8.1	288	611024	3.12.1	315	611030	3.12.2	318	611035	3.12.1	315	611036	3.12.2	318
611037	3.12.2	318	611040	3.12.2	318	611048	3.12.2	319	611050	3.12.2	319	611051	3.12.2	319
611052	3.12.2	319	611054	3.12.2	320	611055	3.3.1	245	611066	3.12.2	320	611067	3.12.2	321
611068	3.12.2	321	611075	3.12.2	322	611086	6.1.1	459	611087	3.11.1	310	611088	3.11.1	310
611089	3.11.1	311	611100	3.11.1	311	621000	3.9.1	298	621010	3.9.1	298	621015	3.8.1	288
621036	3.8.1	288	621037	3.8.1	288	621040	3.8.1	289	621050	3.8.1	289	621065	3.8.1	289
621066	3.9.1	298	621085	3.11.1	311	621098	3.12.2	322	621105	3.8.1	289	621109	3.8.1	289
621110	3.8.1	290	621115	3.8.1	290	621117	3.8.1	291	621118	3.8.1	291	621120	3.8.1	291
621122	3.8.1	292	621123	3.8.1	292	621124	3.8.1	292	621132	3.8.1	292	621133	3.2.3	231
621134	3.8.1	293	621136	3.8.1	293	621140	3.8.1	294	621145	3.8.1	294	621150	3.8.1	294

COD.CAP.	COD.FUNZ.	PAG.	COD.CAP.	COD.FUNZ.	PAG.	COD.CAP.	COD.FUNZ.	PAG.	COD.CAP.	COD.FUNZ.	PAG.	COD.CAP.	COD.FUNZ.	PAG.
621155	3.8.1	295	621160	3.8.1	295	635010	2.3.2	150	635050	2.2.2	133	635080	2.2.2	133
636010	2.3.2	150	636020	2.3.2	151	636025	2.2.2	134	636035	2.2.2	134	636040	2.10.1	221
684200	6.3.7	534	684210	6.3.7	534	684215	3.8.1	295	711010	5.7.1	431	711011	5.7.1	431
711012	5.7.1	431	711015	5.7.1	432	711016	5.7.1	432	711017	5.7.1	432	711018	5.7.1	432
711021	5.7.1	433	711022	5.7.1	433	711023	5.7.1	433	711024	5.7.1	434	711025	5.7.1	434
711026	5.7.1	434	711027	5.7.1	434	711028	5.7.1	435	711029	5.7.1	435	711031	5.7.1	435
711032	5.7.1	436	711033	5.7.1	436	711034	5.7.1	436	711035	5.7.1	437	711036	5.7.1	437
712015	5.5.5	414	712020	5.7.1	437	712025	5.5.5	414	712030	5.7.1	438	712035	5.7.1	438
712036	5.7.1	438	712037	5.7.1	439	712038	5.7.1	439	712039	5.7.1	440	712041	5.6.1	418
712042	5.7.1	440	712043	5.7.1	441	712044	5.7.1	441	712045	5.7.1	441	712046	5.7.1	442
712047	5.7.1	442	712048	5.7.1	442	712049	5.7.1	442	712050	5.6.1	419	712053	5.7.1	443
712055	5.7.1	443	712060	5.7.1	443	712067	5.6.1	419	712070	5.5.2	404	712080	5.6.1	420
721005	5.5.4	411	721020	5.5.5	414	721022	5.5.5	414	721023	6.2.2	466	721025	5.5.5	415
721027	5.6.1	420	721028	5.6.1	420	721029	5.6.1	421	721035	5.7.1	443	721040	5.6.1	421
721041	5.7.1	444	721042	5.6.1	421	721060	5.6.1	422	721061	5.6.1	422	721064	5.6.1	422
721065	5.6.1	423	721070	5.6.1	423	721075	5.6.1	424	721080	5.7.1	444	721090	5.7.1	444
731000	5.7.1	445	731010	5.7.1	445	731020	5.7.1	445	734030	5.5.5	415	734031	5.5.5	415
735784	5.6.1	424	741010	5.5.2	404	741012	5.6.1	425	741015	5.7.1	446	741016	5.7.1	446
741051	5.7.1	447	741055	5.5.4	411	741056	5.7.1	447	741060	5.6.1	425	741071	5.5.5	416
741084	5.5.2	404	741086	5.5.2	405	741087	5.5.2	405	741088	5.5.2	405	741089	5.7.1	447
741090	5.5.2	406	741092	5.6.1	425	741093	5.7.1	447	741094	5.7.1	448	741095	5.7.1	448
741096	5.6.1	425	741102	5.6.1	426	742000	5.5.2	406	742005	5.5.2	406	742010	5.5.4	411
742050	5.6.1	426	743000	5.7.1	448	743010	5.6.1	426	751000	5.7.1	449	751005	5.7.1	449
751009	5.7.1	449	751011	5.7.1	450	751012	5.7.1	450	751013	5.7.1	450	751015	5.7.1	451
751016	5.7.1	451	751050	5.7.1	451	751055	5.5.3	408	751060	5.7.1	452	751070	5.6.1	427
751080	5.5.4	412	751085	5.7.1	453	751090	5.5.4	412	751095	5.5.4	413	761020	5.6.1	427
761022	5.6.1	427	761025	5.6.1	428	761028	5.6.1	428	761029	5.6.1	428	761035	5.5.4	413
761038	5.7.1	453	762010	5.6.1	429	771087	5.5.3	408	771094	5.5.3	408	771095	5.5.3	408
771096	5.5.3	409	771097	5.5.3	409	771098	5.5.3	409	771099	5.5.3	409	771100	5.5.3	409
771110	5.5.3	409	771115	5.5.3	410	771120	5.5.3	410	771125	5.5.3	410	781000	5.1.2	385
781005	5.1.2	385	781010	5.1.2	385	781015	5.1.2	386	781016	5.1.1	381	781025	5.1.1	381
781050	5.1.1	381	781055	5.1.1	382	781065	5.1.1	382	781076	5.1.2	386	781085	5.1.2	386
783035	5.1.2	386	783050	5.6.1	429	783152	5.2.1	390	783155	5.1.2	387	784010	5.1.1	382
784011	5.1.1	382	784019	5.1.2	387	784020	5.1.2	387	784025	5.2.1	390	784026	5.1.1	383
784029	5.2.1	391	784030	5.1.2	387	784033	5.1.2	388	784035	5.1.1	383	785000	5.2.1	391

COD.CAP.	COD.FUNZ.	PAG.	COD.CAP.	COD.FUNZ.	PAG.	COD.CAP.	COD.FUNZ.	PAG.	COD.CAP.	COD.FUNZ.	PAG.	COD.CAP.	COD.FUNZ.	PAG.
785005	5.2.1	391	785010	5.1.1	383	785020	5.2.1	392	785030	5.2.1	392	785040	5.2.1	393
785050	5.2.1	393	785060	5.2.1	394	785070	5.2.1	394	785075	5.2.1	394	785080	2.7.1	212
785085	5.2.1	395	785090	5.2.1	395	785100	5.2.1	395	785110	5.2.1	395	786000	5.1.2	388
786010	5.1.1	384	786030	5.1.1	384	786040	5.1.1	384	787000	2.5.1	194	787010	2.5.1	194
787020	2.5.3	201	787030	2.5.3	201	787040	2.5.3	202	811005	4.3.1	358	811010	4.3.1	358
811015	4.3.1	358	811020	4.3.1	358	811025	4.3.1	358	811030	4.3.1	359	811035	4.3.1	359
812010	4.4.1	363	813010	4.1.1	332	813020	4.1.1	332	813025	4.1.1	332	813030	4.1.1	332
813035	4.1.1	332	813040	4.1.1	333	813050	4.1.1	333	813055	4.1.1	333	813060	4.1.1	333
813070	4.1.1	333	813075	4.1.1	334	813080	4.1.1	334	813090	4.1.1	334	814010	2.7.1	212
814020	2.7.1	212	814030	2.7.1	212	814040	2.7.1	213	841010	1.2.1	72	841020	1.2.1	72
851000	2.8.1	215	851010	2.8.1	215	861010	5.4.1	399	861020	5.4.1	399	861030	5.4.1	399
861040	5.4.1	399	861050	5.4.1	400	861060	5.4.1	400	861070	5.4.1	400	861080	5.4.1	400
861090	5.4.1	400	862010	5.4.1	401	872020	5.4.1	401	873010	5.4.1	401	874010	5.4.1	401
881010	4.2.1	337	911010	4.4.1	363	911020	4.4.1	363	911030	4.4.1	363	911040	4.4.2	368
911050	4.4.2	368	911060	4.4.1	363	911070	4.4.1	364	911075	4.4.1	364	911080	4.4.1	364
915010	4.4.2	368	915040	7.4.1	555	915050	4.4.2	369	916015	4.4.2	369	916020	4.4.2	369
916022	4.4.2	369	916023	4.4.2	370	916025	4.4.2	370	916030	4.4.2	371	916040	4.4.1	364
916042	4.4.1	364	916045	4.4.1	364	916050	4.4.1	365	916055	4.4.1	365	916056	4.4.1	365
916060	4.4.1	366	916065	4.4.1	366	916620	4.4.1	366	921010	4.4.1	366	931010	4.4.1	367
941010	2.6.1	209	941030	2.6.1	209	941035	5.2.1	396	941040	5.2.1	396	941045	5.2.1	396
941050	5.2.1	396	951000	2.5.2	196	951010	2.5.2	196	951015	2.5.3	202	951025	2.5.2	196
951045	2.5.1	195	951050	2.5.3	202	952020	2.5.2	196	952025	2.5.2	197	952040	2.5.2	197
952050	2.5.2	197	953035	2.5.3	202	953045	2.5.3	203	953050	2.5.3	203	953056	2.5.2	198
953065	2.5.2	198	953070	2.5.2	198	953075	2.5.1	195	953080	2.5.2	199	953090	2.5.3	203
956057	2.5.2	199	961027	2.4.3	189	961034	2.4.3	189	961039	2.4.3	189	961041	2.4.3	189
961042	2.4.3	190	961043	2.4.3	190	961044	2.4.3	190	961046	2.4.3	190	961047	2.4.3	191
961048	2.4.3	191	961049	2.4.3	191	961050	2.4.1	164	961051	2.4.3	191	961052	2.4.3	192
961053	2.4.3	192	961054	2.4.1	164	961058	2.4.3	192	961070	2.4.1	165	961090	2.4.1	165
961092	2.4.1	165	961093	2.4.1	165	961095	2.4.1	166	961120	2.4.1	166	962005	2.4.1	166
962040	2.4.1	166	962046	2.4.1	167	964013	2.4.1	167	966020	2.4.1	167	966025	2.4.1	167
971020	2.4.1	168	1010010	8.2.1	569	1010020	8.2.1	570	1010025	8.2.1	570	1010030	8.2.1	570
1010035	8.2.1	570	1081000	6.3.2	485	1081004	2.3.2	151	1081005	2.3.2	151	1081020	6.3.3	486
1081025	2.2.4	136	1081030	2.3.1	139	1081040	3.9.1	299	1081043	3.2.4	235	1081044	6.3.1	484
1081045	6.3.1	484	1081100	6.3.3	486	1081140	3.3.1	245	1081142	3.3.1	245	1081145	3.3.1	246
1081150	4.2.1	337	1081155	4.2.1	338	1081156	4.2.1	338	1081160	4.2.1	338	1081165	4.2.1	338

COD.CAP.	COD.FUNZ.	PAG.	COD.CAP.	COD.FUNZ.	PAG.	COD.CAP.	COD.FUNZ.	PAG.	COD.CAP.	COD.FUNZ.	PAG.	COD.CAP.	COD.FUNZ.	PAG.
1081166	4.2.1	339	1081167	4.2.1	339	1081260	4.2.1	339	1081261	4.2.1	339	1081262	4.2.1	340
1081263	4.2.1	340	1081264	4.2.1	340	1081265	4.2.1	341	1082010	6.3.5	489	1082030	6.3.3	487
1082040	6.3.3	487	1082050	6.3.3	487	1082054	6.3.6	529	1082055	6.3.6	529	1082056	6.3.6	529
1082057	6.3.6	529	1082100	6.3.3	487	1082110	4.2.1	341	1082120	4.2.1	341	1082130	4.2.1	342
1082140	4.2.1	342	1082150	4.2.1	342	1082160	4.2.1	342	1082170	4.2.1	343	1082180	4.2.1	343
1082210	6.3.3	488	1082220	2.3.1	139	1082257	3.6.2	268	1082258	3.10.1	307	1082259	1.1.5	54
1082260	4.2.1	343	1082261	4.2.1	343	1082262	4.2.1	343	1082263	4.2.1	344	1082264	4.2.1	344
1082267	4.2.1	344	1082268	1.2.2	76	1083020	6.3.2	485	1083130	4.2.1	345	1083131	4.2.1	345
1083132	4.2.1	345	1083133	4.2.1	345	1083134	4.2.1	345	1083222	4.2.1	346	1083223	4.2.1	346
1083224	4.2.1	347	1083230	4.2.1	347	1083231	4.2.1	347	1083232	4.2.1	348	1083233	4.2.1	348
1083234	4.2.1	348	1083235	4.2.1	349	1083236	4.2.1	349	1083237	4.2.1	349	1083238	4.2.1	350
1083239	4.2.1	350	1083240	4.2.1	350	1083241	4.2.1	350	1083321	4.2.1	350	1083331	4.1.1	334
1083332	4.1.1	334	1083400	4.2.1	351	1083410	4.2.1	351	1083500	4.0.1	330	1084040	6.3.7	534
1084045	6.0.1	455	1084050	6.0.1	455	1085000	6.3.8	536	1085010	6.3.8	536	1086000	4.2.1	351
1090603	6.3.7	535	1090700	6.3.8	536	1091101	3.2.5	236	1091103	3.2.5	237	1091105	3.12.3	323
1091106	3.12.3	324	1091108	3.12.3	325	1091109	2.3.3	152	1091201	4.3.2	360	1091313	2.3.3	153
1091401	2.3.3	154	1091402	2.2.1	128	1091414	2.3.3	155	1091415	4.5.1	373	1091416	2.2.1	129
1091417	2.1.1	115	1091418	2.3.3	155	1091419	2.3.3	156	1091501	3.5.2	262	1091502	3.12.3	326
1091601	3.6.1	264	1091602	2.3.3	157	1091603	2.2.1	129	1091605	2.2.1	130	1091700	6.3.8	537
1092102	1.1.2	28	1092104	1.1.2	29	1092107	1.1.2	29	1092202	1.1.2	30	1092403	1.1.2	30
1092404	1.1.2	31	1092405	1.1.2	31	1092406	1.1.2	32	1092407	1.1.2	32	1092408	1.1.2	32
1092409	1.1.2	33	1092410	1.1.2	33	1092411	1.1.2	33	1092421	1.1.2	34	1092422	1.1.2	34
1092423	1.1.2	34	1093110	2.4.2	169	1093203	2.4.2	169	1093301	2.5.4	204	1093302	2.4.2	170
1093303	2.4.2	170	1093304	2.4.2	171	1093305	2.4.2	171	1093306	2.4.2	172	1093307	2.4.2	172
1093308	2.4.2	173	1093309	2.4.2	173	1093310	2.4.2	174	1093311	2.5.4	204	1093312	2.4.2	174
1093314	2.4.2	175	1093420	2.4.2	175	1093503	2.4.2	176	1093604	2.4.2	176	1094412	1.1.2	35
1094413	1.1.2	36	1095101	3.2.5	238	1095102	1.1.2	37	1095103	3.2.5	238	1095104	1.1.2	38
1095105	3.12.3	326	1095106	3.12.3	327	1095107	1.1.2	38	1095108	3.12.3	327	1095109	2.3.3	158
1095110	2.4.2	177	1095201	4.3.2	361	1095202	1.1.2	39	1095203	2.4.2	177	1095301	2.5.4	205
1095302	2.4.2	178	1095303	2.4.2	178	1095304	2.4.2	178	1095305	2.4.2	179	1095306	2.4.2	179
1095307	2.4.2	179	1095308	2.4.2	180	1095309	2.4.2	180	1095310	2.4.2	180	1095311	2.5.4	205
1095312	2.4.2	181	1095313	2.3.3	159	1095314	2.4.2	181	1095315	2.3.3	159	1095401	2.3.3	160
1095402	2.2.1	130	1095403	1.1.2	39	1095404	1.1.2	40	1095405	1.1.2	40	1095406	1.1.2	40
1095407	1.1.2	41	1095408	1.1.2	41	1095409	1.1.2	41	1095410	1.1.2	42	1095411	1.1.2	42
1095412	1.1.2	43	1095413	1.1.2	43	1095414	2.3.3	160	1095415	4.5.1	373	1095416	2.2.1	131

COD.CAP.	COD.FUNZ.	PAG.	COD.CAP.	COD.FUNZ.	PAG.	COD.CAP.	COD.FUNZ.	PAG.	COD.CAP.	COD.FUNZ.	PAG.	COD.CAP.	COD.FUNZ.	PAG.
1095417	2.1.1	116	1095418	2.3.3	161	1095419	2.3.3	161	1095420	2.4.2	182	1095421	1.1.2	44
1095422	1.1.2	44	1095423	1.1.2	44	1095501	3.5.2	262	1095502	3.12.3	328	1095503	2.4.2	182
1095601	3.6.1	265	1095602	2.3.3	162	1095603	2.2.1	132	1095604	2.4.2	183	1095605	2.2.1	132
1095700	6.3.8	537	1103111	4.2.1	352	1103112	4.2.1	352	1103113	4.2.1	353	1103114	4.2.1	353
1103115	4.2.1	354	1103121	4.2.1	354	1103122	4.2.1	354	1103123	4.2.1	355	1103124	4.2.1	355
1103131	4.2.1	355	1103132	4.2.1	356	1103133	4.2.1	356	1103134	4.2.1	356	1103221	4.2.1	356
1103230	2.5.2	200	1103231	2.5.2	200	1103232	2.5.2	200	1110010	6.2.1	462	1110020	6.2.1	462
1110030	6.2.1	462	1110045	6.2.1	462	1110046	6.2.1	462	1110050	6.2.1	462	1110052	6.2.1	463
1110055	6.2.1	463	1110060	6.2.1	463	1110065	6.2.1	463	1110070	6.2.1	463	1110071	6.2.1	463
1110080	3.4.2	257	1110090	6.2.1	463	1110097	6.2.2	467	1120025	6.2.3	469	1121010	6.2.2	467
1121035	6.2.3	469	1121036	6.2.3	469	1121040	6.2.3	469	1121041	6.2.3	469	1121050	6.2.3	470
1121051	6.2.3	470	1122020	6.2.3	470	1122021	6.2.3	470	1122025	6.2.3	470	1122026	6.2.3	471
1122027	6.2.3	471	1122028	6.2.3	471	1122030	6.2.3	471	1122031	6.2.3	472	1122040	6.2.3	472
1122041	6.2.3	472	1122050	6.2.3	472	1122051	6.2.3	472	1122060	6.2.3	473	1122061	6.2.3	473
1122062	6.2.3	473	1122063	6.2.3	473	1122070	6.2.3	474	1122071	6.2.3	474	1132010	6.2.2	467
1140000	6.3.5	489	1140102	6.3.5	489	1140103	6.3.5	490	1140104	6.3.5	490	1140105	6.3.5	490
1140402	6.3.5	491	1140403	6.3.5	491	1140404	6.3.5	491	1140405	6.3.5	492	1140406	6.3.5	492
1140407	6.3.5	492	1140408	6.3.5	493	1140409	6.3.5	493	1140410	6.3.5	493	1140411	6.3.5	494
1140601	6.3.5	494	1140901	6.3.5	494	1140902	6.3.5	495	1141011	6.3.5	495	1141012	6.3.5	495
1141013	6.3.5	496	1141014	6.3.5	496	1141015	6.3.5	496	1141016	6.3.5	497	1141017	6.3.5	497
1141018	6.3.5	497	1141024	6.3.5	498	1141025	6.3.5	498	1141026	6.3.5	498	1141027	6.3.5	499
1141028	6.3.5	499	1141036	6.3.5	499	1141037	6.3.5	500	1141038	6.3.5	500	1141042	6.3.5	501
1141051	6.3.5	501	1141058	6.3.5	501	1141059	6.3.5	502	1141060	6.3.5	502	1141061	2.3.2	151
1141103	6.3.5	502	1141104	6.3.5	503	1141201	6.3.5	503	1141902	6.3.5	503	1142000	3.7.3	281
1142001	6.3.5	504	1142002	6.3.5	504	1142003	6.3.5	504	1142004	6.3.5	505	1142005	6.3.5	505
1142006	6.3.5	505	1142007	6.3.5	506	1142008	6.3.5	506	1142010	6.3.5	506	1143015	6.3.5	507
1143025	6.3.5	507	1143035	6.3.5	508	1143045	6.3.5	508	1143055	6.3.5	509	1143065	6.3.5	509
1143075	6.3.5	510	1143076	6.3.5	510	1143078	6.3.5	511	1143079	6.3.5	511	1143085	6.3.5	511
1143095	6.3.5	512	1143200	6.3.5	512	1143201	6.3.5	512	1143202	6.3.5	513	1144210	6.3.5	513
1144220	6.3.5	514	1144230	6.3.5	514	1145041	6.3.5	515	1145042	6.3.5	515	1145043	6.3.5	515
1145044	6.3.5	515	1146031	6.3.5	516	1146032	6.3.5	516	1146033	6.3.5	517	1146034	6.3.5	517
1146035	6.3.5	517	1146036	6.3.5	518	1146055	6.3.5	518	1147201	6.3.5	518	1147202	6.3.5	519
1148001	6.3.5	519	1148002	6.3.5	519	1148003	6.3.5	520	1148004	6.3.5	520	1148005	6.3.5	521
1148102	6.3.5	521	1148103	6.3.5	522	1148132	6.3.5	522	1148141	6.3.5	522	1148143	6.3.5	523
1148201	6.3.5	523	1148303	6.3.5	523	1148603	6.3.5	524	1148604	6.3.5	524	1148703	6.3.5	524

R E G I O N E P U G L I A CONTO DEL BILANCIO ESERCIZIO FINANZIARIO 2010 -SPESE - INDICE CAPITOLI IN ORDINE PROGRESSIVO

COD.CAP.	COD.FUNZ.	PAG.	COD.CAP.	COD.FUNZ.	PAG.	COD.CAP.	COD.FUNZ.	PAG.	COD.CAP.	COD.FUNZ.	PAG.	COD.CAP.	COD.FUNZ.	PAG.
1148901	6.3.5	525	1149101	6.3.5	525	1149102	6.3.5	525	1149201	6.3.5	526	1149202	6.3.5	526
1149203	6.3.5	526	1149301	6.3.5	527	1149302	6.3.5	527	1149401	6.3.5	527	1150800	1.1.3	45
1150810	1.1.3	45	1150820	1.1.3	46	1150830	1.1.3	46	1151010	6.3.9	538	1151020	6.3.9	538
1151030	6.3.9	539	1151040	6.3.9	539	1151050	6.3.9	540	1151500	2.4.2	183	1151510	2.4.2	184
1152010	6.3.9	540	1152020	6.3.9	540	1152030	6.3.9	541	1152040	6.3.9	541	1152050	6.3.9	542
1152500	2.5.4	205	1152510	2.5.4	206	1153010	6.3.9	542	1153020	6.3.9	543	1153030	6.3.9	543
1153040	6.3.9	544	1153500	2.4.2	184	1153510	2.4.2	184	1154010	6.3.9	544	1154020	6.3.9	545
1154030	6.3.9	545	1154040	6.3.9	545	1154500	2.4.2	185	1154510	2.4.2	185	1155010	6.3.9	546
1155020	6.3.9	546	1155030	6.3.9	546	1155040	6.3.9	547	1155500	2.4.2	186	1155510	2.4.2	186
1156010	6.3.9	547	1156020	6.3.9	548	1156030	6.3.9	548	1156500	2.4.2	186	1156510	2.4.2	187
1157010	6.3.9	549	1157020	6.3.9	549	1157500	2.4.2	187	1157510	2.4.2	188	1158010	6.3.9	549
1158015	6.3.9	549	1158020	6.3.9	550	1158025	6.3.9	550	1200010	99.99.1	592	1200020	99.99.1	592
1200025	99.99.1	593	1200030	99.99.1	593	1200040	99.99.1	594	1200045	99.99.1	595	1200050	99.99.1	595
1200060	99.99.1	595	1200065	99.99.1	596	1200070	99.99.1	596	1200075	99.99.1	596	1200080	99.99.1	597
1200090	99.99.1	597	1200095	99.99.1	597	1200110	99.99.1	598	1200115	99.99.1	598	1200116	99.99.1	599
1200117	99.99.1	599	1200120	99.99.1	599	1200125	99.99.1	600	1200126	99.99.1	600	1200130	99.99.1	601
1200140	99.99.1	601	1200150	99.99.1	601	1200170	99.99.1	601	1200175	99.99.1	602	1200177	99.99.1	602
1200180	99.99.1	602												

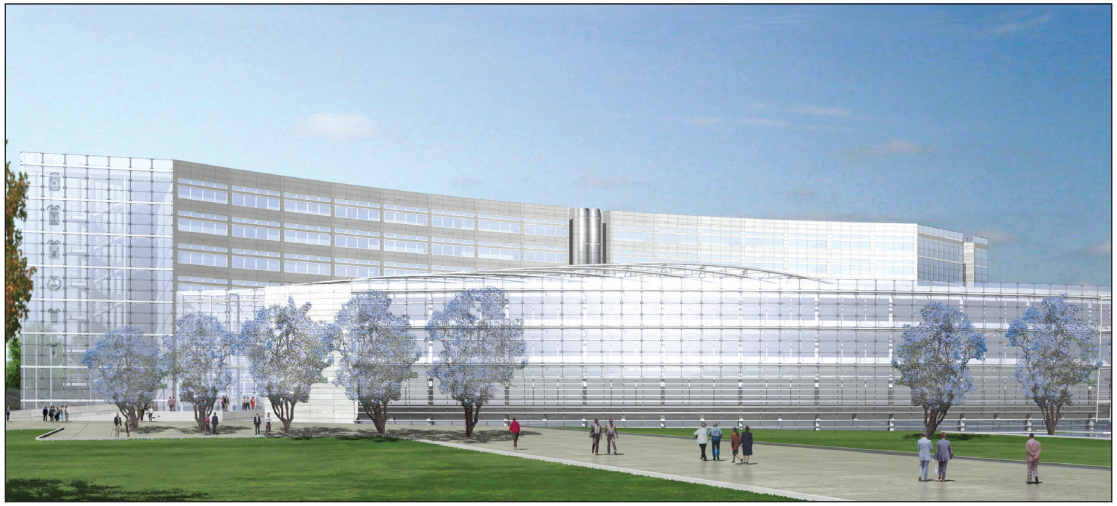

Progetto nuova sede Consiglio Regionale

BOLLETTINO UFFICIALE

DELLA REGIONE PUGLIA

Direzione e Redazione: Lungomare Nazario Sauro, 33 - 70121 Bari
Tel. 0805406317 - 6372 / fax 0805406379
Abbonamenti: 0805406376
Sito internet: http://www.regione.puglia.it
e-mail: burp@regione.puglia.it

Direttore Responsabile **Dott. Antonio Dell'Era**

Autorizzazione Tribunale di Bari N. 474 dell'8-6-1974
S.T.E.S. s.r.l. - 85100 Potenza