

REPUBBLICA ITALIANA

**BOLLETTINO**  **UFFICIALE**  
**DELLA REGIONE PUGLIA**

Poste Italiane S.p.A. - Spedizione in Abbonamento Postale - 70% - DCB S1/PZ

Anno XLI

BARI, 18 NOVEMBRE 2010

N. 174 *suppl.*



*Sede Presidenza Giunta Regionale*

*Leggi e Regolamenti regionali*

## **Il Bollettino Ufficiale della Regione Puglia si pubblica con frequenza infrasettimanale ed è diviso in due parti.**

### ***Nella parte I sono pubblicati:***

- a) sentenze ed ordinanze della Corte Costituzionale riguardanti leggi della Regione Puglia;
- b) ricorsi e sentenze di Organi giurisdizionali che prevedono un coinvolgimento della Regione Puglia;
- c) leggi e regolamenti regionali;
- d) deliberazioni del Consiglio Regionale riguardanti la convalida degli eletti;
- e) atti e circolari aventi rilevanza esterna;
- f) comunicati ufficiali emanati dal Presidente della Regione e dal Presidente del Consiglio Regionale;
- g) atti relativi all'elezione dell'Ufficio di Presidenza dell'Assemblea, della Giunta regionale, delle Commissioni permanenti e loro eventuali dimissioni;
- h) deliberazioni, atti e provvedimenti generali attuativi delle direttive ed applicativi dei regolamenti della Comunità Europea;
- i) disegni di legge ai sensi dell'art. 8 della L.R. n. 19/97;
- j) lo Statuto regionale e le sue modificazioni;
- k) richieste di referendum con relativi risultati;
- l) piano di sviluppo regionale con aggiornamenti o modifiche.

### ***Nella parte II sono pubblicati:***

- a) decreti ed ordinanze del Presidente della Giunta regionale;
- b) deliberazioni della Giunta regionale;
- c) determinazioni dirigenziali;
- d) decreti ed ordinanze del Presidente della Giunta regionale in veste di Commissario delegato;
- e) atti del Difensore Civico regionale come previsto da norme regionali o su disposizioni del Presidente o della Giunta;
- f) atti degli Enti Locali;
- g) deliberazioni del Consiglio Regionale;
- h) statuti di enti locali;
- i) concorsi;
- j) avvisi di gara;
- k) annunci legali;
- l) avvisi;
- m) rettifiche;
- n) atti di organi non regionali, di altri enti o amministrazioni, aventi particolare rilievo e la cui pubblicazione non è prescritta.

## **INSERZIONI**

Gli atti da pubblicare devono essere inviati almeno 3 giorni prima della scadenza del termine utile per la pubblicazione alla Direzione del Bollettino Ufficiale - Lungomare N. Sauro, 33 - 70121 Bari.

Il testo originale su carta da bollo da € 14,62 salvo esenzioni di legge, deve essere corredato da 1 copia in carta uso bollo, dall'attestazione del versamento della tassa di pubblicazione prevista e da 1 copia in formato elettronico firmata con procedura digitale.

Gli avvisi da pubblicare ai sensi della L.R. n. 11/2001 sono gratuiti.

L'importo della tassa di pubblicazione è di € 154,94 oltre IVA al 20% (importo totale € 185,93) per ogni inserzione il cui contenuto non sia superiore, nel testo, a quattro cartelle dattiloscritte pari a 100 righe per 60 battute (o frazione) e di € 11,36 oltre IVA (importo totale € 13,63) per ogni ulteriore cartella dattiloscritta di 25 righe per 50 battute (o frazione).

Il versamento deve essere effettuato sul c/c/p n. **60225323** intestato a **Regione Puglia - Tasse, Tributi e Proventi regionali - Codice 3119**.

Non si darà corso alla pubblicazione senza la predetta documentazione.

## **ABBONAMENTI**

L'abbonamento, esclusivamente annuo, è di € 134,28 da versare su c/c/p n. **60225323** intestato a **Regione Puglia - Tasse, Tributi e Proventi regionali - Codice 3119**.

I versamenti effettuati entro il 15° giorno di ogni mese avranno validità dal 1° giorno del mese successivo, mentre i versamenti effettuati dopo il 15° giorno e comunque entro il 3° giorno di ogni mese avranno validità dal 15° giorno del mese successivo.

**Costo singola copia € 1,34.**

**Il Bollettino Ufficiale è in vendita presso:**

**Libreria Piazza - Piazza Vittoria, 4 - Brindisi;**

**Libreria Patierno Antonio - Via Dante, 21 - Foggia.**

**SOMMARIO**

*“Avviso per i redattori e per gli Enti:*

*Il Bollettino Ufficiale della Regione Puglia si attiene alle regole della Legge 150/2000 per la semplificazione del linguaggio e per la facilitazione dell'accesso dei cittadini alla comprensione degli atti della Pubblica Amministrazione. Tutti i redattori e gli Enti inserzionisti sono tenuti ad evitare sigle, acronimi, abbreviazioni, almeno nei titoli di testa dei provvedimenti”.*

## PARTE PRIMA

***Leggi e regolamenti regionali***

LEGGE REGIONALE 16 novembre 2010, n. 17

**“Adempimenti piano di rientro 2010-2012: modifiche e integrazioni all'articolo 24 della legge regionale 25 febbraio 2010, n. 4 (Norme urgenti in materia di sanità e servizi sociali)”**

Pag. 4

## PARTE PRIMA

*Leggi e regolamenti regionali*

LEGGE REGIONALE 16 novembre 2010, n. 17

**“Adempimenti piano di rientro 2010-2012: modifiche e integrazioni all’articolo 24 della legge regionale 25 febbraio 2010, n. 4 (Norme urgenti in materia di sanità e servizi sociali)”**

IL CONSIGLIO REGIONALE  
HA APPROVATO

IL PRESIDENTE DELLA  
GIUNTA REGIONALE

PROMULGA

**La seguente legge:**

Art. 1

*Modifiche e integrazioni all’articolo 24 della legge regionale 25 febbraio 2010, n.4*

1. All’articolo 24 della legge regionale 25 febbraio 2010, n. 4 (Norme urgenti in materia di sanità e servizi sociali), sono apportate le seguenti modifiche e integrazioni:

a) il comma 12 è sostituito dal seguente:

“12. La successiva nomina del direttore generale è effettuata dalla Giunta regionale previa acquisizione del parere della Conferenza dei sindaci dell’azienda sanitaria locale, del parere del Consiglio regionale della Puglia, da rilasciarsi entro trenta giorni dalla data della richiesta, e del parere del Comitato consultivo misto dell’azienda sanitaria, di cui all’articolo 14 del decreto legislativo 30 dicembre 1992, n. 502 (Riordino della disciplina in materia sanitaria, a norma dell’arti-

colo 1 della legge 23 ottobre 1992, n. 421), come da ultimo modificato dall’articolo 12 del decreto legislativo 19 giugno 1999, n. 229 (Norme per la razionalizzazione del Servizio sanitario nazionale, a norma dell’articolo 1 della legge 30 novembre 1998, n. 419), e all’articolo 6 della legge regionale 3 agosto 2006, n. 25 (Principi e organizzazione del Servizio sanitario regionale), fatto salvo comunque il carattere fiduciario della nomina. Per esprimere il parere di cui al presente comma, il Comitato consultivo misto aziendale è convocato dall’Assessore alle politiche della salute.”;

b) dopo il comma 12 è inserito il seguente:

“12 bis. La nomina del direttore generale delle aziende ospedaliero-universitarie è effettuata dalla Giunta regionale ai sensi dell’articolo 4, comma 1, del decreto legislativo 21 dicembre 1999, n. 517 (Disciplina dei rapporti fra Servizio sanitario nazionale e università, a norma dell’articolo 6 della legge 30 novembre 1998, n. 419), del decreto del Presidente del Consiglio dei ministri 24 maggio 2001 (Linee guida concernenti i protocolli di intesa da stipulare tra regioni e università per lo svolgimento delle attività assistenziali delle università nel quadro della programmazione nazionale e regionale ai sensi dell’articolo 1, comma 2 del d.lgs 21 dicembre 1999, n. 517. Intesa, ai sensi dell’articolo 8 della legge 15 marzo 1997, n. 59), e dell’articolo 4 del regolamento regionale 18 luglio 2008, n.13 (Disposizioni regolamentari per la disciplina delle aziende ospedaliero-universitarie della regione Puglia ai sensi del d.lgs 517/1999), prevedendosi l’acquisizione dell’intesa con il rettore dell’Università.”..

La presente legge è dichiarata urgente e sarà pubblicata sul Bollettino Ufficiale della Regione ai sensi e per gli effetti dell’art. 53, comma 1 della L.R. 12/05/2004, n° 7 “Statuto della Regione Puglia” ed entrerà in vigore il giorno stesso della sua pubblicazione. E’ fatto obbligo a chiunque spetti di osservarla e farla osservare come legge della Regione Puglia.

*Data a Bari, addì 16 novembre 2010*

DENTAMARO



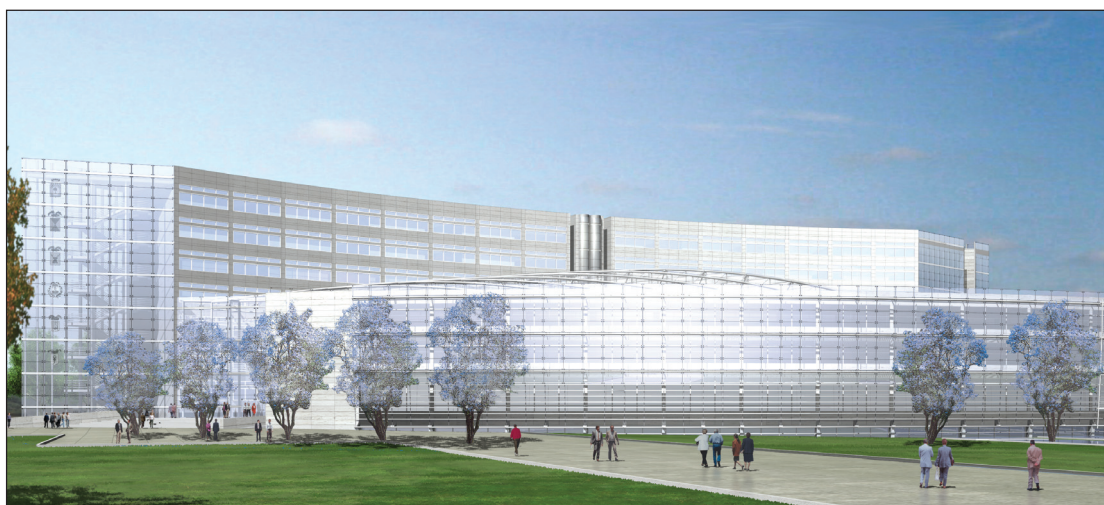

*Progetto nuova sede Consiglio Regionale*



**BOLLETTINO**  **UFFICIALE**  
**DELLA REGIONE PUGLIA**

*Direzione e Redazione:* Lungomare Nazario Sauro, 33 - 70121 Bari

Tel. 0805406316 - 6317 - 6372 / fax 0805406379

*Abbonamenti:* 0805406376

*Sito internet:* <http://www.regione.puglia.it>

*e-mail:* [burp@regione.puglia.it](mailto:burp@regione.puglia.it)

*Direttore Responsabile*     **Dott. Antonio Dell'Era**