

REGIONE PUGLIA

ASSESSORATO ALL'INDUSTRIA, AL COMMERCIO
E ALL'ARTIGIANATO

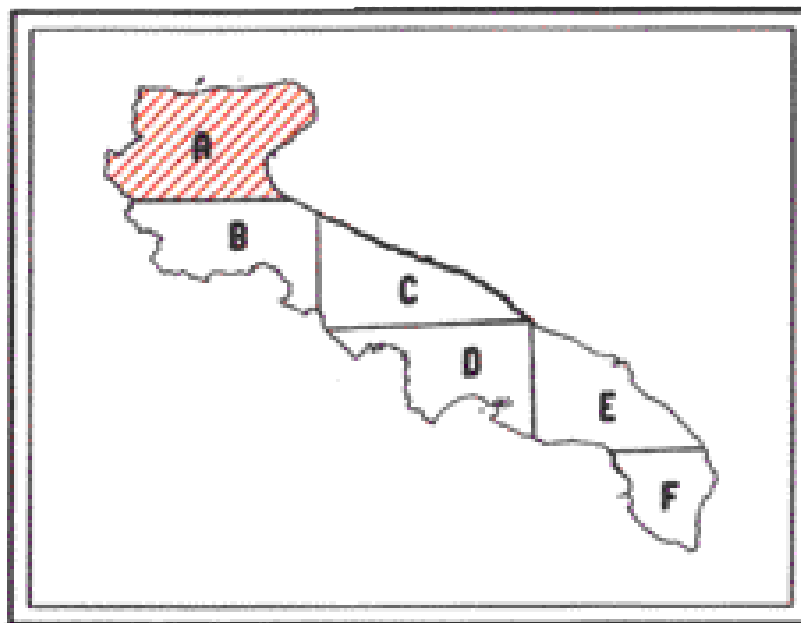

**ELABORAZIONE E REDAZIONE DEI PROGRAMMI DEL
PIANO REGIONALE DELLE ATTIVITA' ESTRATTIVE**

<p>TAV. 3A</p> <p>SCALA 1:100000</p>	<p>ASSESSORATO IND. COMM. ART. UFFICIO MINERARIO Via Cavour 15 30100 BARI BA</p> <p>CARTA DEI VINCOLI ESTRATTIVI</p>
--------------------------------------	--

GEO s.r.l. BARI



MODIFICATA DALL'UFFICIO MINERARIO REGIONALE
BARI, Dicembre 1998

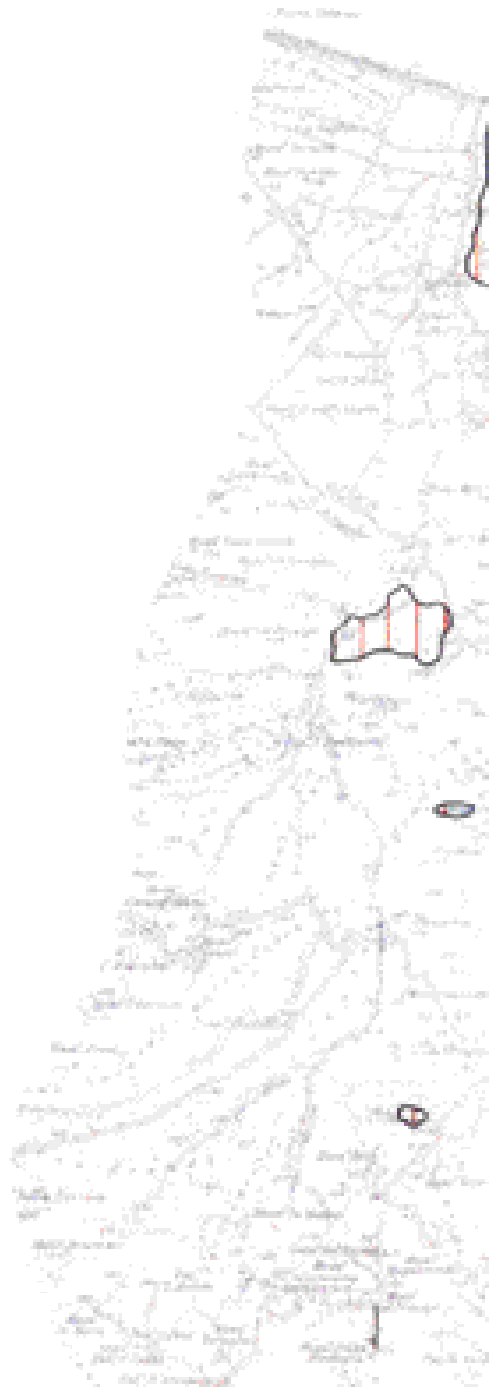



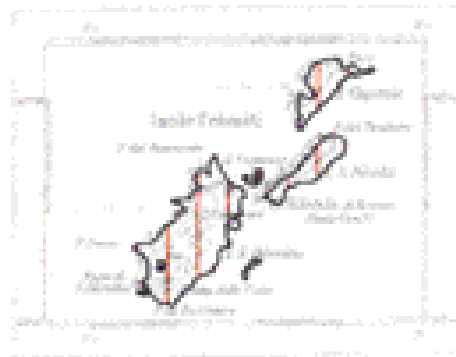

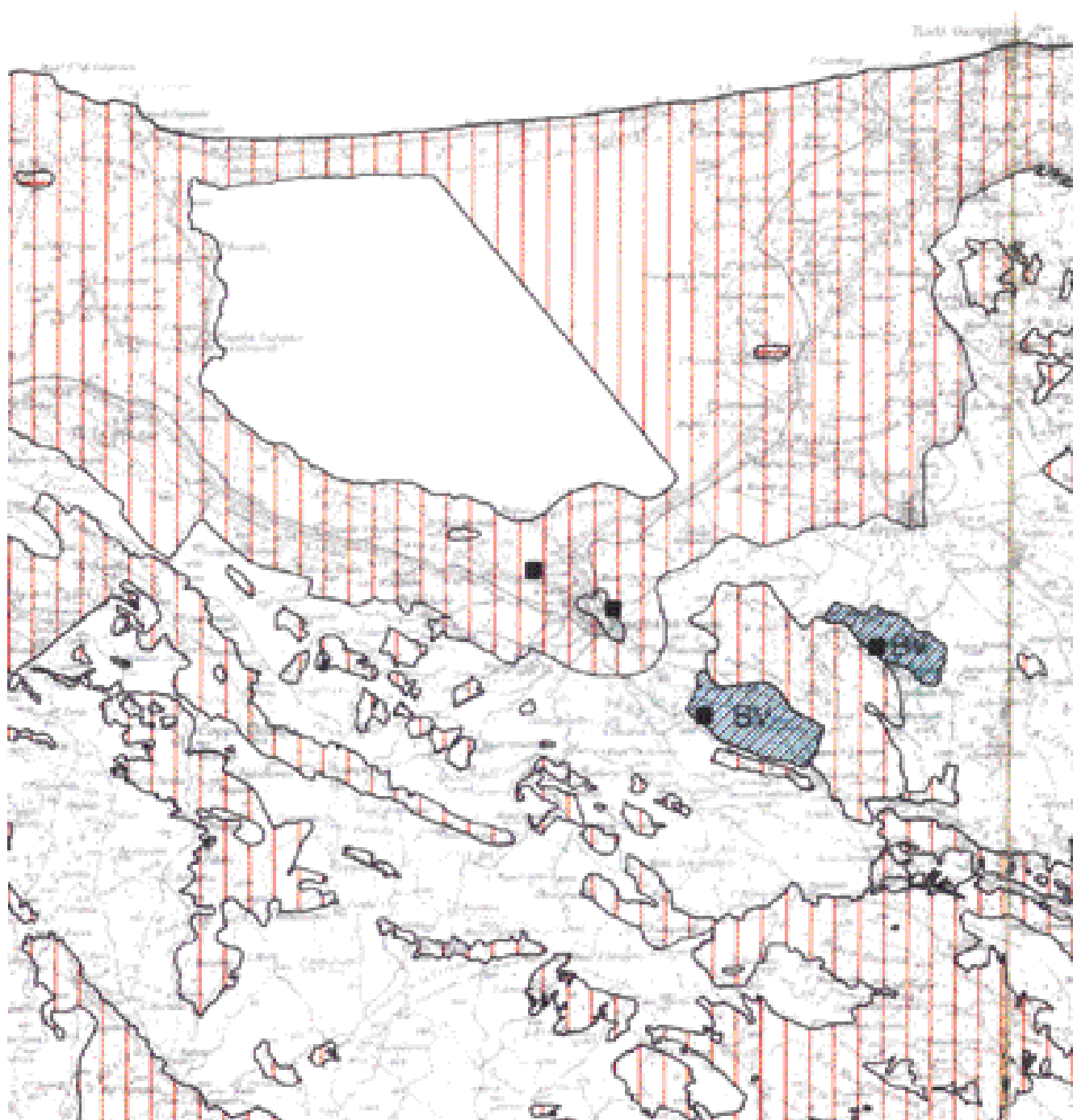

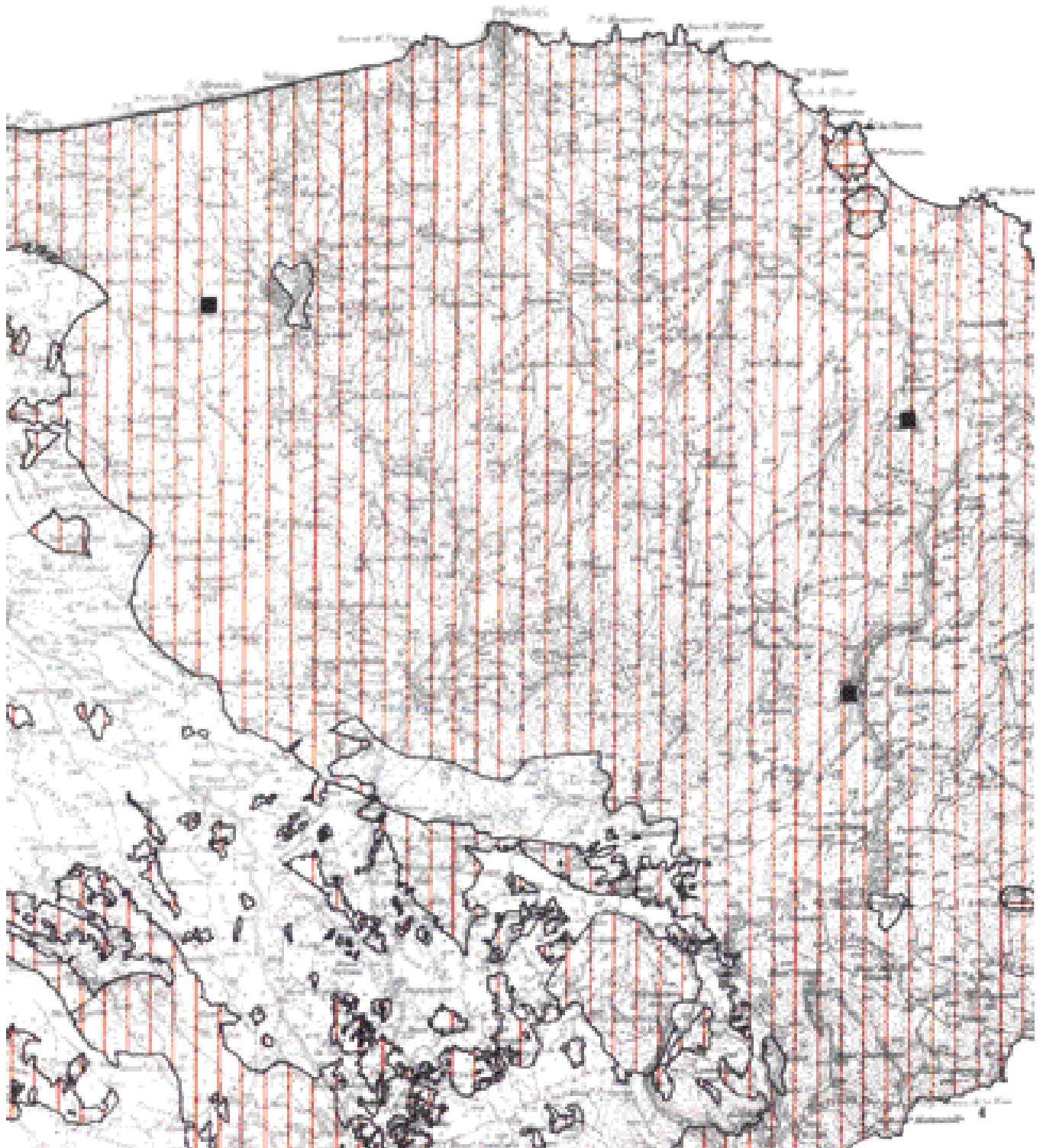



L E G E N D A

NOTA.

Con riferimento alla legenda si rimanda a quella relativa alle "Carte delle Risorse" per una descrizione più dettagliata degli utilizzi.

1)		1a) Calcestruzzo a prevalente uso ornamentale e decorativo. 1b) Calcestruzzo stratificato per inserti. 1c) Calcestruzzo massiccio per inserti.
2)		2a) Calcestruzzo a calcestruzzo depositato per inserti. 2b) Betonata a calcestruzzo depositato per inserti.
3)		3) Calcestruzzo a calcestruzzo massiccio per calcestruzzo idraulico e per cemento.
4)		4) Calcestruzzo per l'edilizia e ad uso ornamentale e decorativo. ("Pietra Luccese")
5)		5a) Calcestruzzo per l'edilizia. 5b) Calcestruzzo per l'edilizia e argille per la industria del cemento e del laterizio. 5c) Calcestruzzo per l'edilizia e ad uso ornamentale e decorativo. ("Carrara")
6)		6a) Argille per l'industria ceramica. 6b) Argille massicce e masse argillose per l'industria ceramica.
7)		7) Conglomerati: ghiaia e sabbia per inserti.
8)		8) Ferrati non stratificati alle scale dell'edificazione in localita' idonee per inserti.
9)		9a) Specchi fidejussivi. 9b) Calcestruzzo, granito, marmo e argille con utilizzo in funzione del terreno localmente prevalente. 9c) Argille vetrificanti per l'industria ceramica. 9d) Argille con prevalente utilizzo nell'industria del vetro. 9e) Argille come al punto 9c) con inclusioni lastri di gesso utilizzabili nell'industria del cemento e per prodotti edili.
		Area di salvaguardia esistente.
		Area di salvaguardia esistente con presenza di aree di interesse archeologico.
		Area con risorse la cui natura e' descrittibile dalla "Carta delle Risorse", da includere esclusivamente attraverso varianti del PRG.
BC		Bacino di estrazione con presenza di zone in attivita'. ("Bacino di completamento")
BN		Bacino di estrazione di nuove aperture anche in zone dislocate. ("Nuovo Bacino")



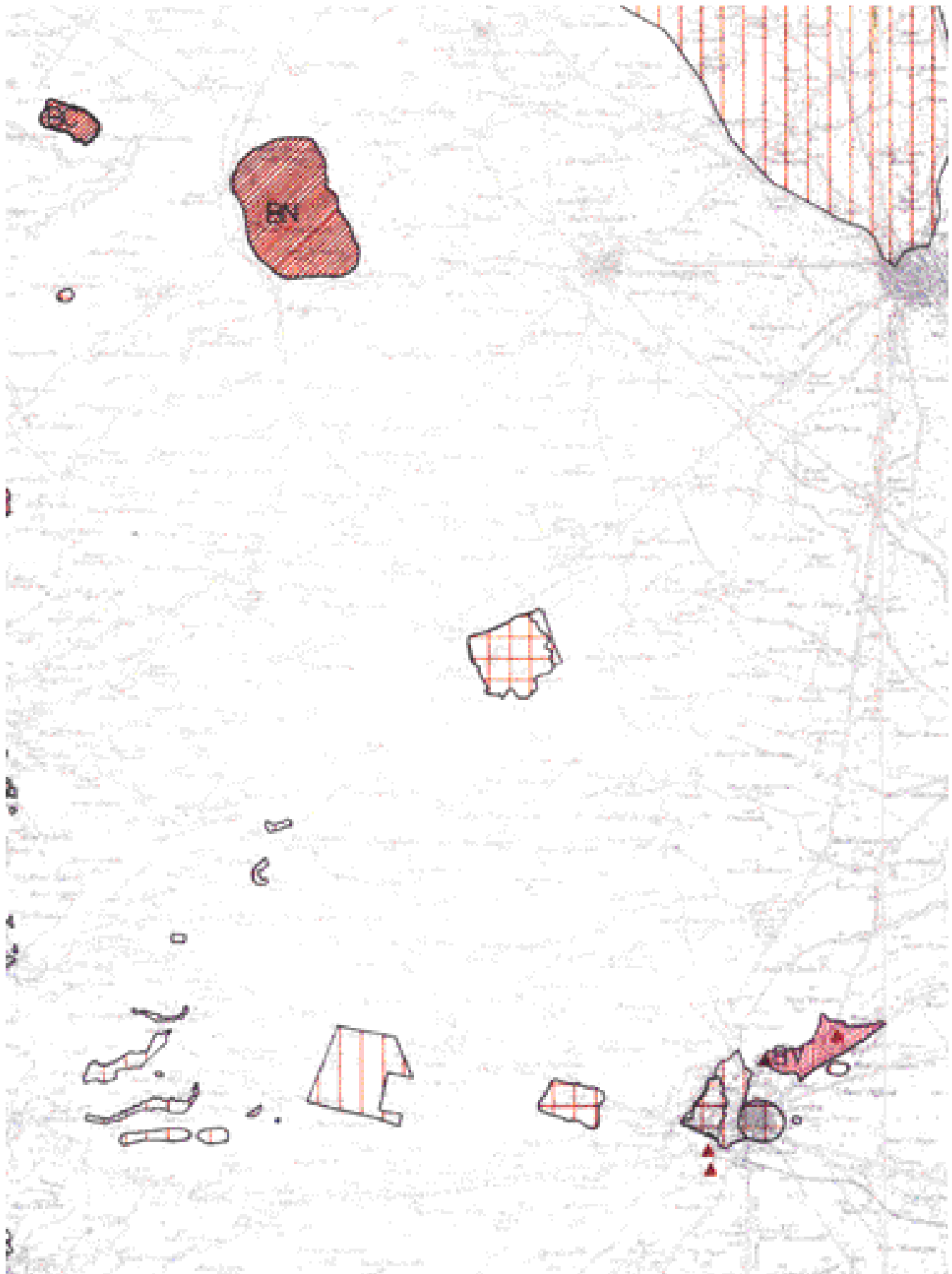



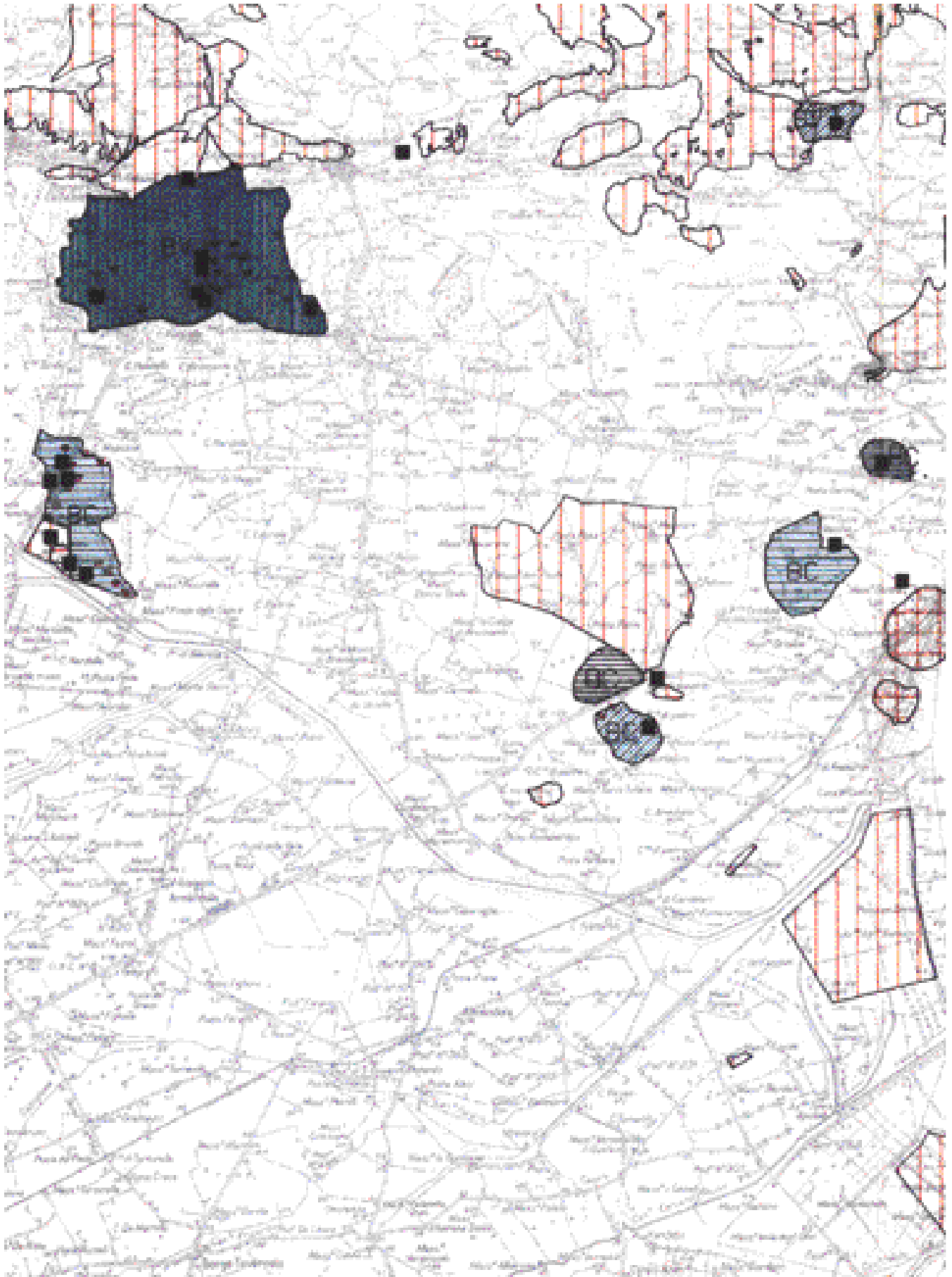



BV Bacino di estrazione con presenza di cave in attivita', ricadente in area vincolata e soggetto a prescrizioni particolari. ("Bacino in area vincolata")

BR Bacino di estrazione con presenza di cave in attivita' e cave dismesse in aree prevalentemente degradate con l'obbligo di riutilizzo produttivo ai fini del recupero.

BPP Bacino sottoposto a redazione di piano particolareggiato per peculiarita' del giacimento o dei valori ambientali.



Cave di calcare attive.



Cave di tufo attive.



Cave di tufo attive in sotterraneo.



Cave di pietra laccese attive.



Cave di gesso attive.



Cave di sabbia attive.



Cave di conglomerati attive.



Cave di argille attive.



Prelievi in alveo attivi.



Cave abbandonate.

————— Limite zone di piano per attivita' estrattive a cielo aperto.

- - - - - Limite zone di piano per attivita' estrattive in sotterraneo.



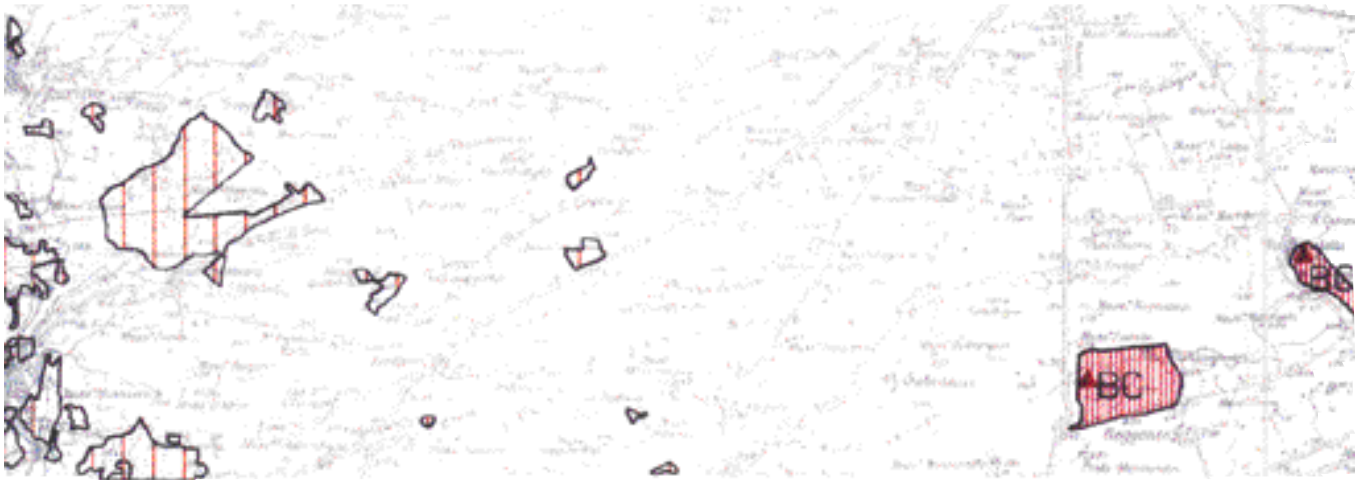

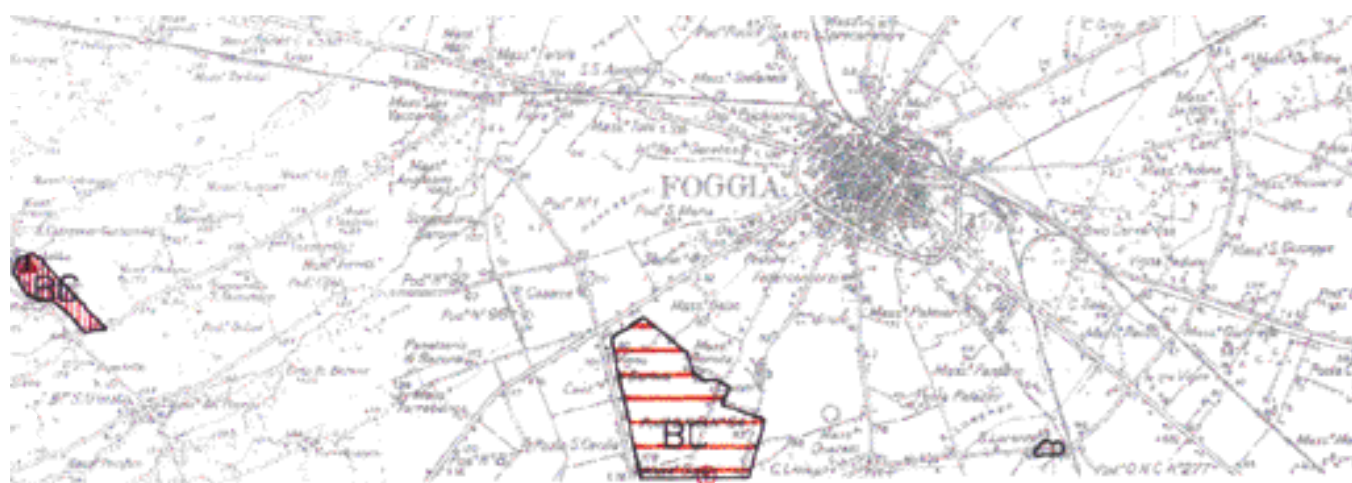





cartografia redatta dalle QED srl
su base cartografica IGM
tutti i diritti riservati (dic. '89)

REGIONE PUGLIA

ASSESSORATO ALL'INDUSTRIA, AL COMMERCIO
E ALL'ARTIGIANATO

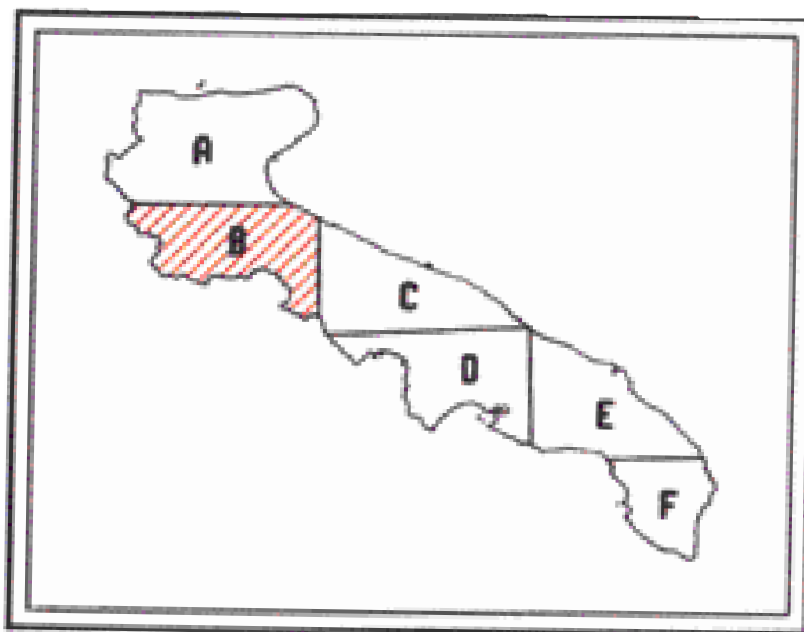

ELABORAZIONE E REDAZIONE DEI PROGRAMMI DEL
PIANO REGIONALE DELLE ATTIVITA' ESTRATTIVE

TAV. 38 SCALA 1:100000	ASSESSORATO IND. COMM. ART. PUGLIA Via S. Francesco di Paola, 15 70121 BARI - BA CARTA DEI VINCOLI ESTRATTIVI
-------------------------------	--

GEO s.r.l. BARI

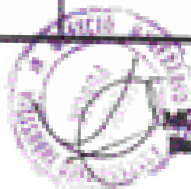

MODIFICATA DALL'UFFICIO MINERARIO REGIONALE
Bari, Dicembre 1998





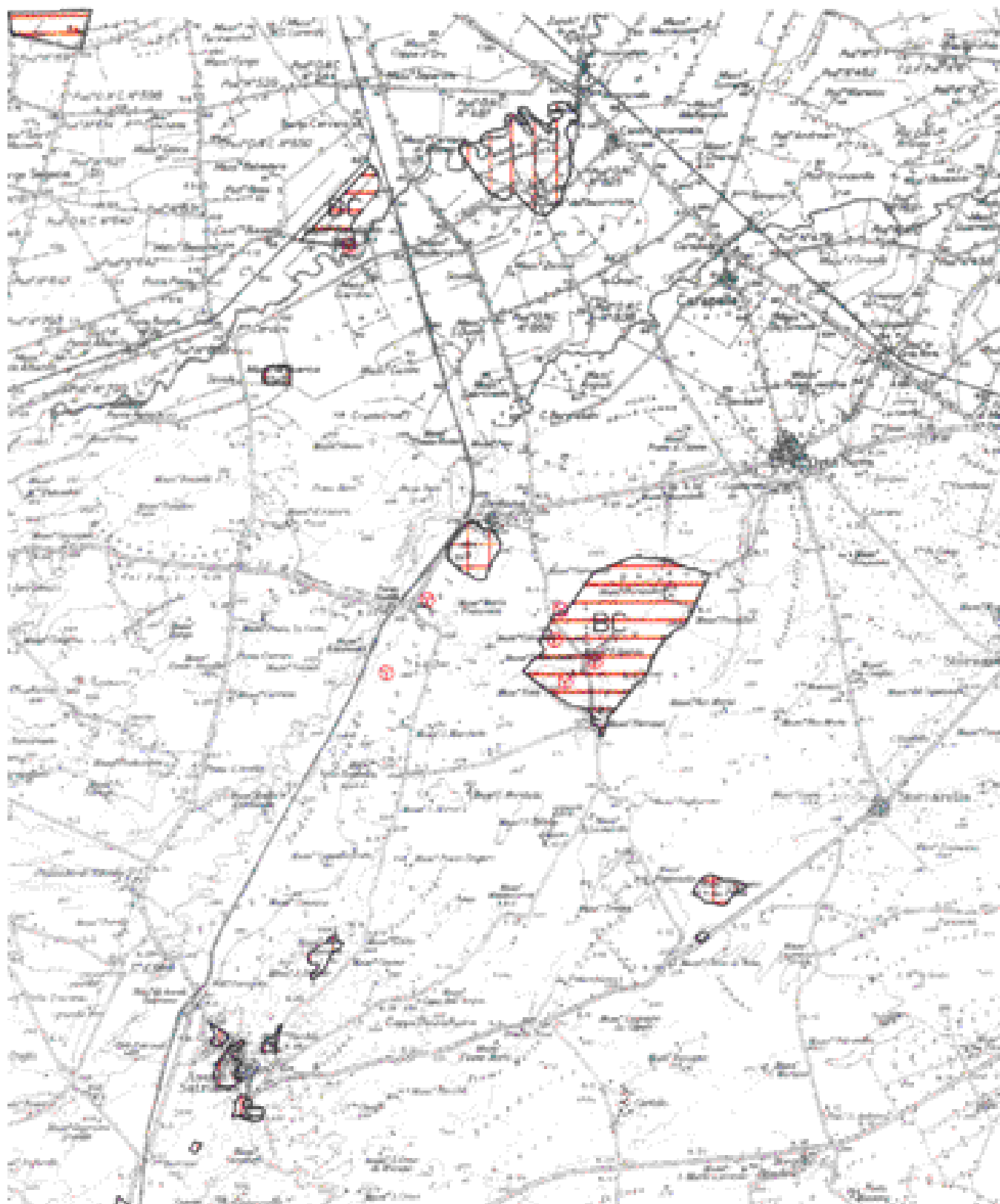

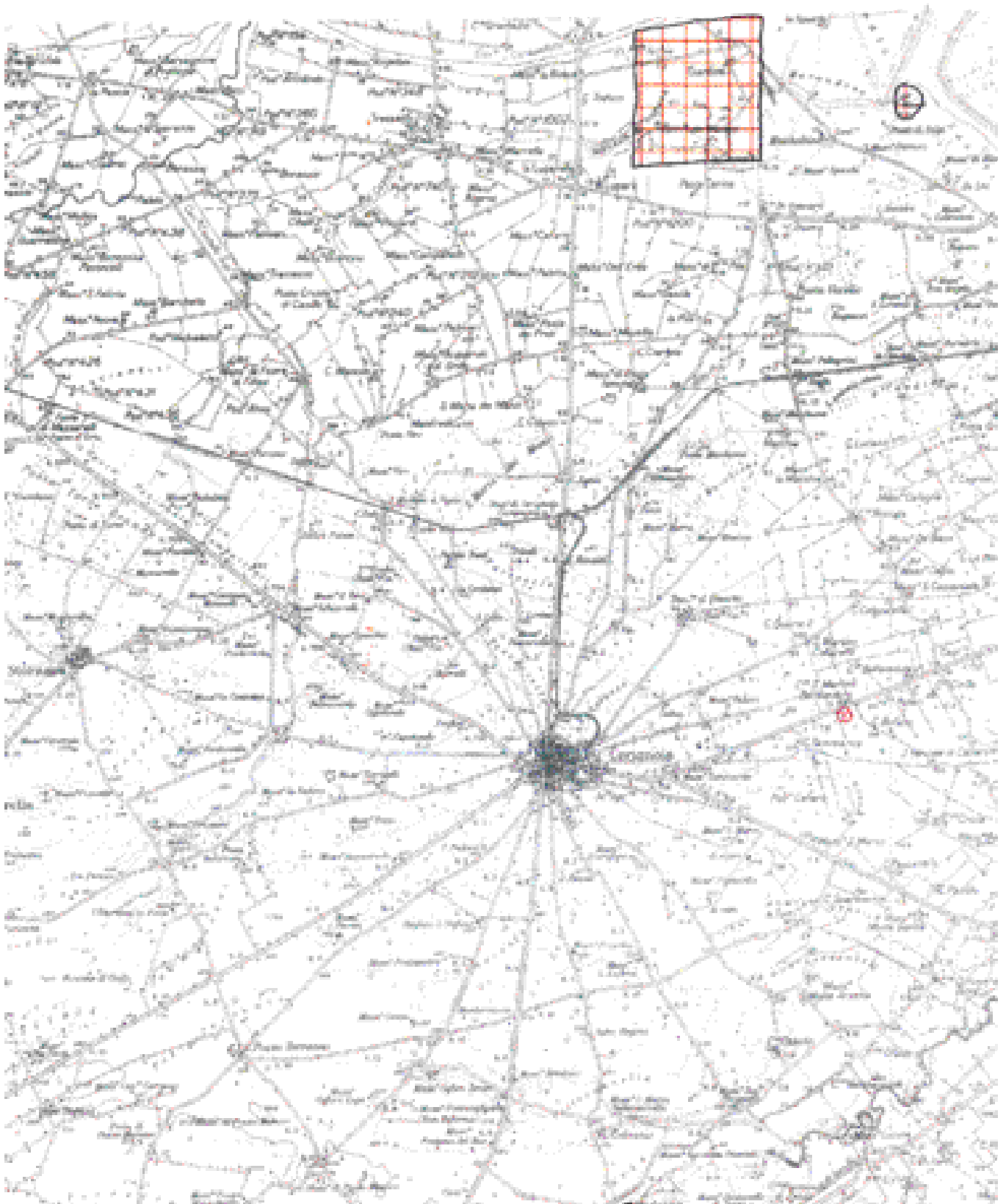







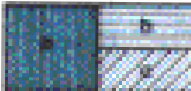

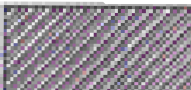
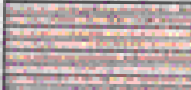

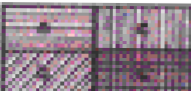

LEGENDA

NOTE:
 Con riferimento alla legenda si ricorre a quella relativa alla "Carta delle Risorse" per una descrizione più dettagliata degli utilizzi.

- 1) 
 - 1a) Calcari a prevalenza uso ornamentale e decorativo.
 - 1b) Calcari stratificati per inertii.
 - 1c) Calcari massicci per inertii.
- 2) 
 - 2a) Calcari e calcari declassati per inertii.
 - 2b) Dolomia e calcari declassati per inertii.
- 3) 
 - 3) Calcari e calcari massicci per calce idrauliche e per cemento.
- 4) 
 - 4) Calcareniti per l'edilizia a ad uso ornamentale e decorativo. ("Pietra Leccese")
- 5) 
 - 5a) Calcareniti per l'edilizia.
 - 5b) Calcareniti per l'edilizia e argille per la industria del cemento e del laterizio.
 - 5c) Calcareniti per l'edilizia a ad uso ornamentale e decorativo. ("Carparo")
- 6) 
 - 6a) Argille per l'industria ceramica.
 - 6b) Argille massicce e terre argillose per l'industria ceramica.
- 7) 
 - 7) Conglomerati, ghiaie e sabbie per inertii.
- 8) 
 - 8) Terracci non stratificati alla scala dell'affioramento su localmente idonei per inertii.
- 9) 
 - 9) Depositi fluviali.
 - 9a) Calcari, arenarie, sabbie e argille con utilizzo in funzione del terreno localmente prevalente.
 - 9b) Argille vericolori per l'industria ceramica.
 - 9c) Arenarie con prevalente utilizzo nell'industria del vetro.
 - 9d) Arenarie come al punto 9a) con inclusioni locali di gesso utilizzate nell'industria del cemento e per prodotti edili.
- 
 - 10) Aree di salvaguardia ambientale.
- 
 - 11) Aree di salvaguardia ambientale con presenza di aree di interesse archeologico.
- 
 - 12) Aree con risorse la cui natura e' deducibile dalla "Carta delle Risorse", da includere esclusivamente all'avanzo variante del PRG.

BC Bacini di estrazione con presenza di cave in attività.
 ("Bacini di completamento")

BN Bacini di estrazione di nuove aperture anche con attività in fase disattivata. ("Nuovo Bacino")

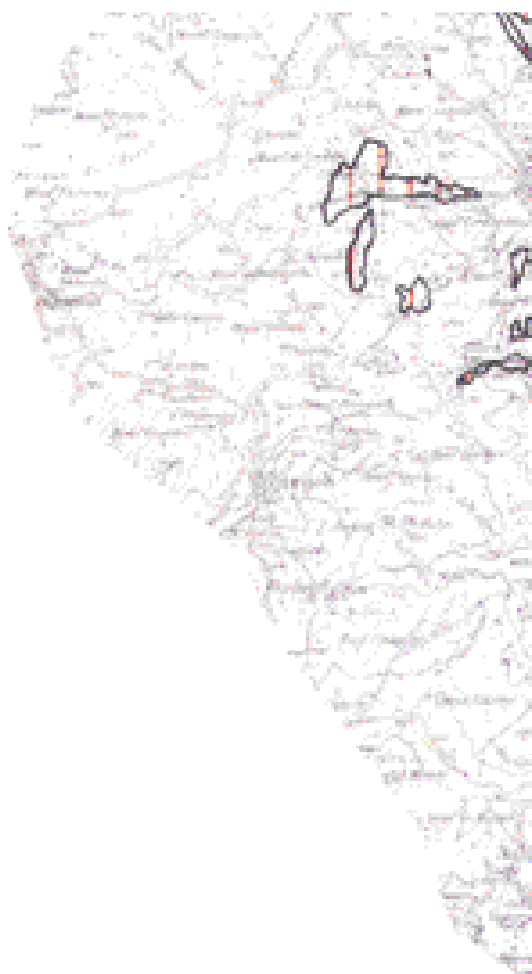







cartografia redotta della 000 m²
su base cartografica IGM
tutti i diritti riservati (dec. '89)

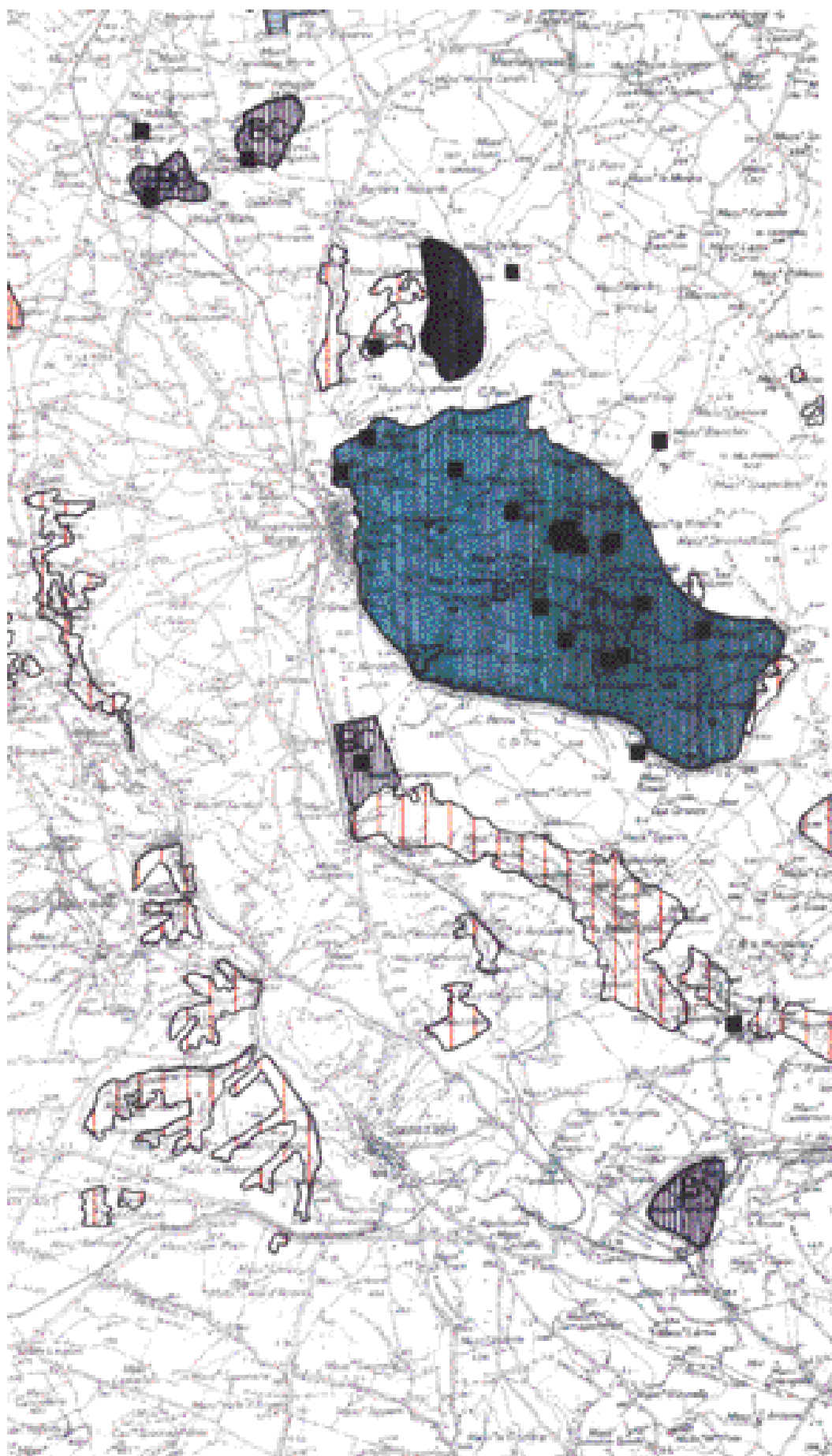

BV

Bacino di estrazione con presenza di cave in attivita', ricadente in aree vincolate e soggetto a prescrizioni particolari. ("Bacino in area vincolata")

BR

Bacino di estrazione con presenza di cave in attivita' e cave dismesse in aree prevalentemente degradate con l'obbligo di riutilizzo produttivo ai fini del recupero.

BPP

Bacino sottoposto a redazione di piano particolareggiato per peculiarita' del giacimento o dei valori ambientali.



Cave di calcare attive.



Cave di tufo attive.



Cave di tufo attive in sotterraneo.



Cave di pietra leccese attive.



Cave di gesso attive.



Cave di sabbie attive.



Cave di conglomerati attive.



Cave di argille attive.



Prelievi in alveo attivi.



Cave abbandonate.

————— Limite zone di piano per attivita' estrattive a cielo aperto.

- - - - - Limite zone di piano per attivita' estrattive in sotterraneo.

