

P.A.P. PROJECT STUDIO S.R.L.

Pubblicazione ai sensi dell'articolo 6, comma 7-bis, del D. Lgs. n. 28/2011. Procedura Abilitativa Semplificata (P.A.S.) per la realizzazione di un impianto fotovoltaico della potenza nominale pari a 820,08 kW, con relative opere di connessione alla rete elettrica nazionale da realizzarsi in Località San Marco dei Lupini nel Comune di Palagiano, in area nel buffer di 300 m dalla rete autostradale.

Pratica n° 02563800735-26062024-1030

Suap di PALAGIANO in delega alla CCIAA BRINDISI - TARANTO

CHIEDE	Procedimento
Procedura abilitativa semplificata (P.A.S.) per l'installazione di impianti alimentati da energia rinnovabile	Procedura abilitativa semplificata (P.A.S.) per l'installazione di impianti alimentati da energia rinnovabile ((ai sensi dell'art. 6 del D. Lgs 28 del 03/03/2011 - art. 6 della L.R. n. 25 del 24/09/2012)

Scheda anagrafica

<input checked="" type="checkbox"/> DITTA/SOCIETA'/IMPRESA	<input type="checkbox"/> PERSONA (Privato)
------------------------------------------------------------	--------------------------------------------

<input checked="" type="checkbox"/> ISCRITTA ALLA CCIAA

Codice Fiscale
02563800735

(compilare per effettuare il recupero dei dati dal registro imprese)

Informazioni relative all'iscrizione al Registro Imprese

Camera di commercio di:	Numero REA	Data
FOGGIA	261007	

<input type="checkbox"/> NON ANCORA ISCRITTA

<input type="checkbox"/> NON NECESSITA DI ISCRIZIONE AL RI DELLA CCIAA

DATI DEL DICHIARANTE

Nome	Cognome	Cod.Fiscale
LUIGI	PIACQUADIO	

Sesso	Data nascita	Cittadinanza

Luogo di nascita:

Stato

Località estera

<input type="checkbox"/> Se cittadino non UE

Informazioni relative alla residenza :

Stato	Provincia
Italia	

Comune

Toponimo (DUG)

Denominazione stradale			
Numero civico	CAP	eMail/PEC	Telefono fisso/cellulare

Carica

PRESIDENTE CONSIGLIO AMMINISTRAZIONE

DATI DELLA DITTA/SOCIETA'/IMPRESA

Denominazione (nome della ditta o azienda o ragione sociale)		
P.A.P. PROJECT STUDIO S.R.L.		
Forma giuridica	Codice Fiscale	P.IVA
SOCIETA' A RESPONSABILITA' LIMITATA	02563800735	02563800735

Dati relativi alla sede legale della ditta/società/impresa

Stato	Provincia	
Italia	FOGGIA	
Comune		
LUCERA		
Toponimo (DUG)		
VIALE		
Denominazione stradale	Numero civico	CAP
DELL'ARTIGIANATO	13	71036
Telefono fisso/Cellulare	Fax	PEC
		PAPPROJECT@PEC.IT

Qualifica e dati del procuratore

Qualifica del procuratore
PROFESSIONISTA INCARICATO

Il procuratore:

Nome	Cognome	Sesso	Cittadinanza
UMBERTO	PIACQUADIO	Maschio	
Nato a		il	
	Provincia		Stato
[] in Italia		[X] all'Estero	
Cod.Fiscale			

Informazioni relative alla residenza del procuratore:

Residente in	Provincia	CAP

Indirizzo	Tel	Fax

eMail PEC

Oggetto della pratica

descrizione sintetica

Realizzazione di un impianto fotovoltaico della potenza nominale pari a 820,08 kW con relative opere di connessione alla rete elettrica nazionale da realizzarsi in località San Marco dei lupini nel comune di Palagianò, in area nel buffer di 300 m dalla rete autostradale.

DOMICILIO ELETTRONICO

Ai fini delle comunicazioni relative al presente procedimento si elegge il proprio domicilio elettronico presso la seguente casella di posta elettronica (domicilio elettronico)

DOMICILIO ELETTRONICO: (N.B. Inserire l'indirizzo della casella PEC a cui lo Sportello dovrà inviare la ricevuta e le altre comunicazioni relative alla pratica)

umberto.piacquadio@ingpec.eu

[X] Si dichiara di essere consapevoli che nel caso non venga indicata una casella di posta elettronica certificata (PEC), non si avrà la certezza del buon esito dell' eventuale scambio di comunicazioni che seguiranno la presente istanza

Dichiarazione di consapevolezza ex artt. 46 e 47 DPR 445/2000

[X] Dichiara di essere consapevole che le dichiarazioni false, la falsità negli atti e l'uso di atti falsi comportano l'applicazione delle sanzioni penali previste dall'art. 76 del D.P.R. 445/2000 e la decadenza dai benefici eventualmente conseguenti al provvedimento emanato sulla base della dichiarazione non veritiera nonché il divieto di accesso a contributi, finanziamenti e agevolazioni per un periodo di 2 anni decorrenti da quando l'amministrazione ha adottato l'atto di decadenza, come previsto dall'art. 75 del D.P.R. 445/2000.

INFORMATIVA SULLA PRIVACY (Art. 13 del Reg. UE n. 2016/679 del 27 aprile 2016)

Il Reg. UE n. 2016/679 del 27 aprile 2016 stabilisce norme relative alla protezione delle persone fisiche con riguardo al trattamento dei dati personali. Pertanto, come previsto dall'art. 13 del Regolamento, si forniscono le seguenti informazioni:

Titolare del trattamento:

Comune di PALAGIANO

indirizzo pec comunepalagianò.suap@postecert.it

Finalità del trattamento.

Il trattamento dei dati è necessario per l'esecuzione di un compito di interesse pubblico o connesso all'esercizio di pubblici poteri di cui è investito il titolare del trattamento. Pertanto i dati personali saranno utilizzati dal titolare del trattamento nell'ambito del procedimento per il quale la dichiarazione viene resa.

Modalità del trattamento.

I dati saranno trattati da persone autorizzate, con strumenti cartacei e informatici.

Destinatari dei dati.

I dati potranno essere comunicati a terzi nei casi previsti della Legge 7 agosto 1990, n. 241 ("Nuove norme in materia di procedimento amministrativo e di diritto di accesso ai documenti amministrativi"), ove applicabile, e in caso di controlli sulla veridicità delle dichiarazioni (art. 71 del D.P.R. 28 dicembre 2000 n. 445 ("Testo unico delle disposizioni legislative e regolamentari in materia di documentazione amministrativa")). Responsabili del trattamento la Camera di Commercio competente per territorio e InfoCamere S.c.p.A.

Diritti.

L'interessato può in ogni momento esercitare i diritti di accesso e di rettifica dei dati personali nonché ha il diritto di presentare reclamo al Garante per la protezione dei dati personali. Ha inoltre il diritto alla cancellazione dei dati e alla limitazione al loro trattamento nei casi previsti dal Regolamento. Per esercitare tali diritti tutte le richieste devono essere rivolte al Comune di PALAGIANO indirizzo mail comunepalagiano.suap@postecert.it. Il responsabile della protezione dei dati è contattabile all'indirizzo mail rpd@svic.it.

Periodo di conservazione dei dati.

I dati personali saranno conservati per un periodo non superiore a quello necessario per il perseguimento delle finalità sopra menzionate o comunque non superiore a quello imposto dalla legge per la conservazione dell'atto o del documento che li contiene. I dati sono altresì trasmessi alla Camera di Commercio competente per territorio per la raccolta nel Fascicolo informativo di impresa di cui all'art. 43-bis del D.P.R. 445/2000 e s.m.i.

[X] Il/la sottoscritto/a dichiara di aver letto l'informativa sul trattamento dei dati personali.
CHIEDE A UFFICI COMUNE DI PALAGIANO

Procedura abilitativa semplificata (P.A.S.) per l'installazione di impianti alimentati da energia rinnovabile ((ai sensi dell'art. 6 del D. Lgs 28 del 03/03/2011 - art. 6 della L.R. n. 25 del 24/09/2012)

Localizzazione dell'intervento

Comune	Frazione	Prov.	CAP
PALAGIANO		TA	74019

ATTENZIONE - l'ubicazione dell'attività o intervento coincide con il Comune a cui è destinata la pratica

Via, Viale, Piazza	n° civico
località San Marco dei Lupini	snc

scala	piano	interno

dati catastali		
<input type="checkbox"/> NCEU		<input checked="" type="checkbox"/> NCT
foglio	particella/mappale	subalterno
7	49	
sezione Censuaria (Terreni)		
foglio	particella/mappale	subalterno
7	68	
sezione Censuaria (Terreni)		
foglio	particella/mappale	subalterno
7	48	
sezione Censuaria (Terreni)		
foglio	particella/mappale	subalterno
7	109	
sezione Censuaria (Terreni)		
foglio	particella/mappale	subalterno
7	228	
sezione Censuaria (Terreni)		
foglio	particella/mappale	subalterno
7	230	
sezione Censuaria (Terreni)		
foglio	particella/mappale	subalterno
7	229	
sezione Censuaria (Terreni)		
foglio	particella/mappale	subalterno
7	192	
sezione Censuaria (Terreni)		
foglio	particella/mappale	subalterno
7	195	
sezione Censuaria (Terreni)		

foglio	particella/mappale	subalterno
7	110	
sezione Censuaria (Terreni)		
foglio	particella/mappale	subalterno
7	26	
sezione Censuaria (Terreni)		

ulteriori dati relativi alla localizzazione dell'intervento

Superfici edificio (reali e non catastali)

coperta mq	scoperta mq	altezza m
34.00	11466.00	2.90
Superfici terreno (reali e non catastali) mq.		
11500.00		

a) Titolarità dell'intervento

Il richiedente dichiara di avere titolo alla presentazione di questa pratica edilizia in quanto

<input checked="" type="checkbox"/> proprietario esclusivo
<input type="checkbox"/> rappresentante legale
<input type="checkbox"/> Amministratore/delegato dal Condominio
<input type="checkbox"/> comproprietario con il/i soggetto/i elencato/i nella sezione "SOGGETTI COINVOLTI";
<input type="checkbox"/> locatario/comodatario (a tale scopo autorizzato dai proprietari nella sezione "SOGGETTI COINVOLTI")

dell'immobile interessato dall'intervento e di

<input checked="" type="checkbox"/> avere titolarità esclusiva all'esecuzione dell'intervento
<input type="checkbox"/> non avere titolarità esclusiva all'esecuzione dell'intervento, ma di disporre comunque della dichiarazione di assenso dei terzi titolari di altri diritti reali o obbligatori

b) Presentazione della PAS

Dichiara di presentare la PAS

<input type="checkbox"/> in assenza di atti di assenso presupposti, in quanto l'intervento oggetto della PAS non necessita di atti o pareri che non possono essere sostituiti dalle autocertificazioni, attestazioni e asseverazioni o certificazioni di tecnici abilitati
<input type="checkbox"/> essendo già in possesso di tutti gli atti di assenso presupposti, comunque denominati, rilasciati dalle competenti amministrazioni
<input checked="" type="checkbox"/> richiedendo contestualmente l'acquisizione d'ufficio degli atti di assenso presupposti, comunque denominati, alle competenti amministrazioni. Il titolare dichiara di essere a conoscenza che l'attività oggetto della PAS può essere iniziata dopo il rilascio dei relativi atti di assenso

c) Tipologia di impianto alimentato da fonti rinnovabili oggetto di PAS

Installazione di pannelli fotovoltaici, su edificio esistente, con qualsiasi potenza, non ricadenti fra quelli di cui al punto 12.1 del D.M. 10/09/2010 aventi TUTTE le seguenti caratteristiche: i. moduli fotovoltaici collocati nei tetti di edifici esistenti; ii. la superficie complessiva dei moduli fotovoltaici dell'impianto non sia superiore a quella del tetto dell'edificio sul quale i moduli sono collocati

collocato su edifici, tettoie, serre o pensiline e da realizzarsi con tegole fotovoltaiche o altri elementi innovativi;

collocato su edifici o loro pertinenze (realizzati all'interno della zona A di cui al D.M. 1444/1968) e da realizzarsi con tegole fotovoltaiche o altri elementi innovativi;

Impianto solare fotovoltaico non integrato ubicato al suolo con potenza inferiore a 20 kW;

Impianto solare fotovoltaico ubicato a suolo su terreni agricoli (max 10% del terreno agricolo e distanza superiore a 2000 mt. da altri terreni dello stesso proprietario), non ricadenti fra quelli di cui al punto 12.1 e 12.2 lettera a) del D.M. 10/09/2010, aventi capacità di generazione inferiore alla soglia indicata alla tabella A allegata al D.Lgs n. 387 del 29/12/2003, cioè con potenza inferiore a 20 kW, e che faccia capo ad un unico punto di connessione ed ad un unico soggetto;

Impianto solare fotovoltaico ubicato su aree già degradate da attività antropiche, pregresse o in atto, tra cui siti industriali, cave, discariche, siti contaminati, con potenza non superiore a 1 MW e direttamente su suolo;

Impianto eolico di potenza inferiore a 200 kW con max 4 generatori eolici;

Impianti Biomassa, gas di discarica, gas residuati dai processi di depurazione, operanti in assetto cogenerativi con potenza > 50 1000 kW ovvero 3000 kWt;

Impianti alimentati da biomassa e biogas con potenza max 200 kW;

Impianti da gas di discarica, gas residuati con potenza inferiore a 1 MW;

Impianti non cogenerativi con potenza 250kW;

Impianti idroelettrici e geotermoelettrici realizzati su edifici esistenti senza variazione planoaltimetriche, senza cambio di destinazione d'uso, senza intaccare parti strutturali, ecc., con potenza max 200 kW;

Impianti idroelettrici e geotermoelettrici alimentati da fonte idraulica con potenza inferiore a 1 MW;

Attività di costruzione ed esercizio di impianti fotovoltaici di potenza sino a 10 MW connessi alla rete elettrica di media tensione e localizzati in area a destinazione industriale, produttiva o commerciale (ai sensi del c.9 bis, dell'art.6 del D.LGS 28/2011 modificato dal D.L. 77/2021.

 Altro impianto di energia elettrica

specificare

Impianti Fotovoltaici di cui al comma 9 bis dell'art. 6 del dlgs 28/2011 e s.m.i. in aree idonee ai sensi dell'art. 20 comma 8 (impianto in aree buffer di 300 m da rete autostradale)

e) Opere su parti comuni o modifiche esterne

Le opere previste

 non riguardano parti comuni

riguardano le parti comuni di un fabbricato condominiale

riguardano parti comuni di un fabbricato con più proprietà, non costituito in condominio, e dichiara che l'intervento è stato approvato dai comproprietari delle parti comuni, come risulta da atto consegnato al progettista ovvero dalla sottoscrizione degli elaborati da parte di tutti i comproprietari corredata da copia di documento d'identità

riguardano parti dell'edificio di proprietà comune ma non necessitano di assenso perché, secondo l'art. 1102 c.c., apportano, a spese del titolare, le modificazioni necessarie per il miglior godimento delle parti comuni non alterandone la destinazione e senza impedire agli altri partecipanti di usufruirne secondo il loro diritto

f) Descrizione sintetica dell'intervento

Dichiara che i lavori per i quali viene inoltrata la presente PAS consistono in:

Lavori di realizzazione di un impianto di produzione di energia elettrica da fonte rinnovabile di tipo solare fotovoltaica di potenza pari a 820,08 kW, su area agricola posta nel buffer di 300 m dalla rete autostradale ai sensi dell'Art. 20 comma 8 del Dlgs 199/2021 e s.m.i., con relative infrastrutture elettriche di collegamento alla rete elettrica nazionale, da realizzarsi in località San Marco dei Lupini. L'impianto prevede, altresì, la realizzazione di opere connesse per l'allaccio dell'impianto alla rete elettrica nazionale. In merito alle opere di rete, l'autorizzazione alla costruzione dell'impianto delle opere di rete sarà rilasciata alla società Proponente, mentre l'autorizzazione all'esercizio delle opere di rete sarà emessa a favore di e-distribuzione S.p.A. Le opere di rete, una volta realizzate, saranno inserite nel perimetro della rete di distribuzione dell'energia elettrica di proprietà di E-distribuzione S.p.A. e che pertanto non saranno soggette a dismissione, ovvero all'obbligo di rimozione delle stesse e di ripristino dei luoghi. Per le opere di rete verrà presentato contestualmente il DIL alla provincia di Taranto propedeutico all'ottenimento della dichiarazione di pubblica utilità al fine di ottenere l'asservimento coattivo delle aree interessate dalla linea elettrica. Al fine della cantierabilità dell'intervento sarà altresì necessario acquisire il parere preventivo della società Autostrade per l'attraversamento con l'elettrodotto della rete autostradale.

g) Regolarità urbanistica e precedenti edilizi

[X] lo stato attuale dell'immobile risulta pienamente conforme alla documentazione dello stato di fatto legittimato dal seguente titolo/pratica edilizia (o, in assenza, dal primo accatastamento)**[X] legittimato da**

	n.	del	
<input type="checkbox"/> titolo unico (SUAP)			
	n.	del	
<input type="checkbox"/> permesso di costruire / licenza edil. / concessione edilizia			
	n.	del	
<input type="checkbox"/> autorizzazione edilizia			
	n.	del	
<input type="checkbox"/> accertamento di conformità ex art. 36 d.P.R. n.380/2001			
	Legge	n.	del
<input type="checkbox"/> condono edilizio			
	Legge	n.	del
<input type="checkbox"/> C.E. o P.d.C. in sanatoria			
	n.	del	
<input type="checkbox"/> P.d.C. in sanatoria			
	n.	del	
<input type="checkbox"/> D.I.A. / S.C.I.A			
	n.	del	
<input type="checkbox"/> DIA/SCIA alternativa al permesso di costruire			
	n.	del	
<input type="checkbox"/> C.I.L./C.I.L.A.			
	estremi della denuncia catastale n.	del	
<input type="checkbox"/> primo accatastamento			
<input type="checkbox"/> Preesistente al 1942			
(Allegare planimetria catastale originale)			
<input type="checkbox"/> Preesistente al 1967			
(Allegare planimetria catastale originale)			
	specificare	n.	del
<input checked="" type="checkbox"/> altro	area libera	xxxxxxx	01/01/1938

h) Calcolo del contributo di costruzione

L'intervento da realizzare è a titolo gratuito

ai sensi della seguente normativa

impianto fotovoltaico su area libera art. 6 dlgs 28/2011

L'intervento da realizzare è a titolo oneroso e pertanto

allega il prospetto di calcolo preventivo del contributo di costruzione, a firma di tecnico abilitato, e la ricevuta di versamento del contributo di costruzione

richiede il reperimento degli standard in quanto intervento che comporta aumento del carico urbanistico

richiede il reperimento degli standard in quanto intervento che comporta aumento del carico urbanistico, per i quali con relazione asseverata si richiede la monetizzazione

i) Tecnici incaricati

dichiara di aver incaricato, in qualità di progettista, il tecnico indicato nella sezione seguente

PROGETTISTA DELLE OPERE ARCHITETTONICHE

non è colui che presenta la pratica

colui che presenta la pratica

incaricato anche come direttore dei lavori delle opere architettoniche

se il direttore dei lavori delle opere architettoniche è diverso dal progettista delle opere architettoniche

e dichiara inoltre

di aver incaricato, in qualità di direttori dei lavori e di altri tecnici, i soggetti indicati alla sezione seguente

che il/i direttore/i dei lavori e gli altri tecnici incaricati saranno individuati prima dell'inizio dei lavori

l) Impresa esecutrice dei lavori

L'impresa esecutrice/impresе esecutrici dei lavori sarà/saranno individuata/e prima dell'inizio dei lavori

i lavori, in quanto opere di modesta entità che non interessano le specifiche normative di settore, sono eseguiti/sono stati eseguiti in prima persona, senza alcun affidamento a ditte esterne

i lavori sono eseguiti/sono stati eseguiti dalla/e impresa/e indicata/e alla seguente sezione

m) **R**ispetto degli obblighi in materia di salute e sicurezza nei luoghi di lavoro (vedi allegata tabella ADEMPIMENTI PREVISTI DAL D. LGS. N.81/2008)

che l'intervento

non ricade nell'ambito di applicazione delle norme in materia di salute e sicurezza nei luoghi di lavoro (d.lgs. n. 81/2008)

ricade nell'ambito di applicazione delle norme in materia di salute e sicurezza nei luoghi di lavoro (d.lgs. n. 81/2008) e pertanto:

relativamente alla documentazione delle imprese esecutrici:

dichiara che l'entità presunta del cantiere è inferiore a 200 uomini-giorno ed i lavori non comportano i rischi particolari di cui all'allegato XI del d.lgs. n. 81/2008 e di aver verificato il certificato di iscrizione alla Camera di commercio, il documento unico di regolarità contributiva, corredato da autocertificazione in ordine al possesso degli altri requisiti previsti dall'allegato XVII del d.lgs. n. 81/2008, e l'autocertificazione relativa al contratto collettivo applicato

dichiara che l'entità presunta del cantiere è pari o superiore a 200 uomini-giorno o i lavori comportano i rischi particolari di cui all'allegato XI del d.lgs. n. 81/2008 e di aver verificato la documentazione di cui alle lettere a) e b) dell'art. 90 comma 9 prevista dal d.lgs. n. 81/2008 circa l'idoneità tecnico professionale della/e impresa/e esecutrice/i e dei lavoratori autonomi, l'organico medio annuo distinto per qualifica, gli estremi delle denunce dei lavoratori effettuate all'Istituto nazionale della previdenza sociale (INPS), all'Istituto nazionale assicurazione infortuni sul lavoro (INAIL) e alle casse edili, nonché il contratto collettivo applicato ai lavoratori dipendenti, della/e impresa/e esecutrice/i

relativamente alla notifica preliminare di cui all'articolo 99 del d.lgs. n. 81/2008

dichiara che l'intervento non è soggetto all'invio della notifica

dichiara che l'intervento è soggetto all'invio della notifica

ricade nell'ambito di applicazione delle norme in materia di salute e sicurezza sul luogo di lavoro (d.lgs. n. 81/2008), ma si riserva di presentare le dichiarazioni di cui al presente quadro prima dell'inizio lavori, poiché i dati dell'impresa esecutrice saranno forniti prima dell'inizio lavori

di essere a conoscenza che l'efficacia della presente PAS è sospesa qualora sia assente il piano di sicurezza e coordinamento di cui all'articolo 100 del d.lgs. n. 81/2008 o il fascicolo di cui all'articolo 91, comma 1, lettera b), quando previsti, oppure in assenza di notifica di cui all'articolo 99, quando prevista, oppure in assenza di documento unico di regolarità contributiva

n) **D**iritti di terzi

dichiara di essere consapevole che la presente segnalazione non può comportare limitazione dei diritti dei terzi, fermo restando quanto previsto dall'articolo 19, comma 6-ter, della l. n. 241/1990

gli eventuali soggetti cointeressati, titolari di diritti reali di godimento su beni confinanti e risultanti da registrazioni catastali ed estremi catastali dei fondi confinanti a quelli oggetto dell'intervento, sono:

si veda piano particellare allegato

o) **Avvertenze generali**

Dichiara di essere informato che, ai sensi dell'art. 23 d.P.R. n.380/2001:

- i lavori in oggetto possono avere inizio trascorsi 30 gg dalla data di acquisizione della presente al protocollo comunale o dopo l'acquisizione degli atti di assenso presupposti;

- la durata degli stessi non potrà superare il termine di tre anni dalla data della sua presentazione;

- è tenuto a comunicare al SUE la data della fine lavori;

Prima di ultimare l'intervento, il progettista o un tecnico abilitato rilascia un certificato di collaudo finale, allegato alla comunicazione di fine lavori, che va presentato allo sportello unico, con il quale si attesta la conformità dell'opera al progetto presentato. Contestualmente presenta ricevuta dell'avvenuta presentazione della variazione catastale conseguente alle opere realizzate ovvero dichiarazione che le stesse non hanno comportato modificazioni del classamento. In assenza di tale documentazione si applica la sanzione di cui all'art. 37, c 5, d. P.R. n.380/2001.

Dichiara di essere informato che, nei casi disciplinati dall'art. 24 del d.P.R. n. 380/01, entro quindici giorni dalla data dell'ultimazione dei lavori di finitura dell'intervento, è tenuto a presentare all'ufficio comunale competente domanda di rilascio della segnalazione certificata di agibilità con le modalità di cui all'art. 24 d.P.R. n.380/01 oppure la dichiarazione del direttore dei lavori o, qualora non nominato, di un professionista abilitato, con la quale si attesta la conformità dell'opera al progetto presentato e la sua agibilità (art. 24 comma 5 d.P.R. n. 380/2001 e LR n° 12/2014). Dovrà essere inoltrata la dichiarazione del direttore dei lavori al SUAP - Sportello unico per le attività produttive - con la quale si attesta la conformità dell'opera al progetto presentato e la sua agibilità (art. 10 d.P.R. n.160/2010) ove trattasi di impianto produttivo;

Dichiara di provvedere al pagamento delle imposte dovute al momento del rilascio dell'atto autorizzativo

PRESA VISIONE

Dichiarazione relativa ai diritti di segreteria/istruttori

VERSAMENTO DIRITTI O SPESE

non sono dovuti oneri quali diritti o spese

poiché non previsti dal tariffario

poiché esentati

sono dovuti oneri quali diritti o spese

per un totale di Euro

pagamento on line alla pagina successiva 'Pagamento oneri'

versamento su conto corrente postale (vedere le istruzioni di ogni SUAP)

in data

ufficio postale di

Allegata qui la ricevuta di versamento tramite conto corrente postale

pagamento pagoPA / bonifico bancario (vedere le istruzioni di ogni SUAP)

in data

indicare il codice IUV / codice TRN

Allega qui l'attestazione del pagamento pagoPA o del bonifico bancario (in caso di bonifico, non è valida la ricevuta di presa in carico del bonifico)

Dichiarazione relativa all'assolvimento dell'imposta di bollo

VERSAMENTO DELL'IMPOSTA DI BOLLO

E' obbligatorio selezionare una delle seguenti quattro opzioni:

Il pagamento è dovuto e si intende assolvere l'obbligo tramite il circuito digitale pagoPA [NB: questa opzione è possibile solo se lo Sportello Unico aderisce a pagoPA] ...

Il pagamento è dovuto e si intende assolvere l'obbligo con marche da bollo di cui si riportano i numeri di serie identificativi (le marche da bollo utilizzate saranno poi annullate e conservate in originale) ...

Marca da € 16,00 per la domanda:

numero seriale (1)	data
01220384484023	12/06/2024

E' obbligatorio selezionare una delle seguenti due opzioni:

Marca da €16,00 per l'autorizzazione...

Non è richiesta alcuna marca da bollo per l'autorizzazione perché il procedimento può concludersi con il silenzio assenso dell'Amministrazione o con rilascio di Nulla Osta...

per la seguente motivazione

procedura abilitativa semplificata e comunicazione per gli impianti alimentati da energia rinnovabile - Impianti fotovoltaici di potenza inferiore ad 1 MW (ex art. 6 D.Lgs. 28/2011)

(1) Inserire i quattordici numeri presenti appena sopra il codice a barre, nella parte bassa del contrassegno

NOTA BENE: Le domande devono essere regolarizzate in misura forfettaria con una marca da bollo da €16,00 - Aggiungere una marca da bollo per il provvedimento autorizzatorio (in seguito alle modifiche apportate al DPR n. 642/1972 dalla legge n. 147/2013, le istanze trasmesse per via telematica e i provvedimenti rilasciati per via telematica sono soggetti all'imposta di bollo forfettaria di €16,00)

Per gli Enti autorizzati, l'imposta di bollo è assolta in modo virtuale ai sensi del D.M. 10/11/2011 o ai sensi dell'art. 15 D.P.R. 642/1972 ...

Il pagamento non è dovuto poiché esentati ...

Suap di PALAGIANO in delega alla CCIAA BRINDISI - TARANTO
Identificativo elenco nazionale SUAP: 6005

Sportello Unico per le Attività Produttive (art. 38 L133/2008)

Distinta del modello di riepilogo pratica SUAP (art.5 commi 3-4 allegato tecnico DPR160/2010 Versione 1.0)

Comune/SUAP destinatario

Comune Destinatario	PALAGIANO	Provincia Comune Destinatario	TA
Identificativo SUAP secondo quanto indicato nell'elenco nazionale dei SUAP	6005	Ufficio Destinatario	Suap di PALAGIANO in delega alla CCIAA BRINDISI - TARANTO

Informazioni anagrafiche dell'impresa che invia la comunicazione o istanza

Denominazione:	P.A.P. PROJECT STUDIO S.R.L.		
Codice fiscale	02563800735		
Forma giuridica	SOCIETA' A RESPONSABILITA' LIMITATA		
Provincia e Numero Rea della sede legale	FG	261007	

Oggetto della comunicazione o istanza

Tipologia Adempimento	Ordinario	Codice pratica	02563800735-26062024-1030
Descrizione	Realizzazione di un impianto fotovoltaico della potenza nominale pari a 820,08 kW con relative opere di connessione alla rete elettrica nazionale da realizzarsi in località San Marco dei lupini nel comune di Palagiano, in area nel buffer di 300 m dalla rete autostradale.		

Procura speciale

Procura speciale

Nome file allegato	Descrizione
02563800735-26062024-1030.027.PDF.P7M	Procura speciale

Estremi del dichiarante (titolare, legale rappresentante, notaio, intermediario, delegato)

Cognome	PIACQUADIO	Nome	UMBERTO
Qualifica	PROFESSIONISTA INCARICATO	Cod. Fiscale	
Indirizzo email o PEC		Telefono	

Domicilio elettronico (Posta Elettronica Certificata) dell'impresa dove notificare le ricevute

Domicilio di Posta Elettronica Certificata dell'impresa	
---------------------------------------------------------	--

Elenco dei documenti informatici allegati

Nome file allegato	Descrizione
02563800735-26062024-1030.001.MDA.PDF.P7M	MDA Pratica
02563800735-26062024-1030.026.PDF	Fotocopia di un documento di identita' del soggetto
02563800735-26062024-1030.030.PDF.P7M	Pareri, autorizzazioni, nulla osta, rilasciati dai soggetti
02563800735-26062024-1030.024.PDF	D.U.R.C. (Documento Unico di Regolarità
02563800735-26062024-1030.001.PDF	Elaborati tecnici per la connessione redatti dal
02563800735-26062024-1030.002.PDF	Elaborati tecnici per la connessione redatti dal
02563800735-26062024-1030.003.PDF	Elaborati tecnici per la connessione redatti dal
02563800735-26062024-1030.004.PDF	Elaborati tecnici per la connessione redatti dal
02563800735-26062024-1030.005.PDF	Elaborati tecnici per la connessione redatti dal
02563800735-26062024-1030.006.PDF	Elaborati tecnici per la connessione redatti dal
02563800735-26062024-1030.007.PDF	Elaborati tecnici per la connessione redatti dal
02563800735-26062024-1030.008.PDF	Elaborati tecnici per la connessione redatti dal
02563800735-26062024-1030.009.PDF	Elaborati tecnici per la connessione redatti dal
02563800735-26062024-1030.010.PDF	Elaborati tecnici per la connessione redatti dal
02563800735-26062024-1030.011.PDF	Elaborati tecnici per la connessione redatti dal
02563800735-26062024-1030.012.PDF	Elaborati tecnici per la connessione redatti dal
02563800735-26062024-1030.013.PDF	Elaborati tecnici per la connessione redatti dal
02563800735-26062024-1030.014.PDF	Elaborati tecnici per la connessione redatti dal
02563800735-26062024-1030.015.PDF	Elaborati tecnici per la connessione redatti dal
02563800735-26062024-1030.016.PDF	Elaborati tecnici per la connessione redatti dal
02563800735-26062024-1030.017.PDF	Elaborati tecnici per la connessione redatti dal
02563800735-26062024-1030.018.PDF	Elaborati tecnici per la connessione redatti dal
02563800735-26062024-1030.019.PDF	Elaborati tecnici per la connessione redatti dal
02563800735-26062024-1030.020.PDF	Elaborati tecnici per la connessione redatti dal
02563800735-26062024-1030.021.PDF	Elaborati tecnici per la connessione redatti dal
02563800735-26062024-1030.031.PDF.P7M	Opportuni elaborati progettuali a firma di un
02563800735-26062024-1030.032.PDF.P7M	Opportuni elaborati progettuali a firma di un
02563800735-26062024-1030.033.PDF.P7M	Opportuni elaborati progettuali a firma di un
02563800735-26062024-1030.034.PDF.P7M	Opportuni elaborati progettuali a firma di un
02563800735-26062024-1030.035.PDF.P7M	Opportuni elaborati progettuali a firma di un
02563800735-26062024-1030.036.PDF.P7M	Opportuni elaborati progettuali a firma di un
02563800735-26062024-1030.037.PDF.P7M	Opportuni elaborati progettuali a firma di un
02563800735-26062024-1030.038.PDF.P7M	Opportuni elaborati progettuali a firma di un
02563800735-26062024-1030.039.PDF.P7M	Opportuni elaborati progettuali a firma di un
02563800735-26062024-1030.040.PDF.P7M	Opportuni elaborati progettuali a firma di un
02563800735-26062024-1030.041.PDF.P7M	Opportuni elaborati progettuali a firma di un

02563800735-26062024-1030.042.PDF.P7M	Opportuni elaborati progettuali a firma di un
02563800735-26062024-1030.043.PDF.P7M	Estratto del P.R.G. con evidenziato l'immobile e/o l'
02563800735-26062024-1030.044.PDF.P7M	Documentazione catastale costituita da estratto di
02563800735-26062024-1030.025.PDF	Dichiarazione dell'impresa esecutrice dei lavori
02563800735-26062024-1030.046.PDF.P7M	Richiesta Parere PAI
02563800735-26062024-1030.047.PDF.P7M	DIL
02563800735-26062024-1030.029.PDF.P7M	DICHIARAZIONE CHE L'IMPIANTO NON SI TROVI ALL'
02563800735-26062024-1030.028.PDF.P7M	relazione tecnica di asseverazione
02563800735-26062024-1030.022.PDF	Scheda tecnica impianti di energia da fonti rinnovabili
02563800735-26062024-1030.023.PDF	Scheda tecnica impianti di energia da fonti rinnovabili
02563800735-26062024-1030.045.PDF.P7M	Presentazione degli schemi impianti di cui al DM

Pratica edilizia	_____
del	_____
Protocollo	_____

RELAZIONE TECNICA DI ASSEVERAZIONE

DATI DEL PROGETTISTA

Cognome e Nome	<i>Piacquadio Umberto</i>		
codice fiscale			
nato a	prov.	stato	
nato il			
residente in	prov.	stato	
indirizzo	C.A.P.		
con studio in	prov.	stato	
indirizzo	C.A.P.		
Iscritto all'ordine/collegio	<i>Ordine degli Ingegneri</i>	di	al n.
Telefono			fax.
posta elettronica certificata			

N.b. I dati del progettista coincidono con quelli già indicati, nella sezione 2 dell'Allegato "Soggetti coinvolti", per il progettista delle opere architettoniche

DICHIARAZIONI

Il progettista, in qualità di tecnico asseverante, preso atto di assumere la qualità di persona esercente un servizio di pubblica necessità ai sensi degli articoli 359 e 481 del Codice Penale, consapevole che le dichiarazioni false, la falsità negli atti e l'uso di atti falsi comportano l'applicazione delle sanzioni penali previste dagli artt. 75 e 76 del d.P.R. n. 445/2000 e di quelle di cui all'art. 19, comma 6, della legge n. 241/1990, sotto la propria responsabilità

DICHIARA

1) Tipologia di intervento e descrizione sintetica delle opere

<p>che i lavori riguardano l'immobile/il terreno individuato nella PAS di cui la presente relazione costituisce parte integrante e sostanziale;</p> <p>che le opere in progetto sono subordinate a PAS in quanto rientrano nella seguente tipologia di intervento:</p>
<input type="checkbox"/> collocato su edifici, tettoie, serre o pensiline e da realizzarsi con tegole fotovoltaiche o altri elementi innovativi;
<input type="checkbox"/> collocato su edifici o loro pertinenze (realizzati all'interno della zona A di cui al D.M. 1444/1968) e da realizzarsi con tegole fotovoltaiche o altri elementi innovativi;
<input type="checkbox"/> Impianto solare fotovoltaico non integrato ubicato al suolo con potenza inferiore a 20 kW;

<input type="checkbox"/> Impianto solare fotovoltaico ubicato a suolo su terreni agricoli (max 10% del terreno agricolo e distanza superiore a 2000 mt. da altri terreni dello stesso proprietario), non ricadenti fra quelli di cui al punto 12.1 e 12.2 lettera a) del D.M. 10/09/2010, aventi capacità di generazione inferiore alla soglia indicata alla tabella A allegata al D.Lgs n. 387 del 29/12/2003, cioè con potenza inferiore a 20 kW, e che faccia capo ad un unico punto di connessione ed ad un unico soggetto;
<input type="checkbox"/> Impianto solare fotovoltaico ubicato su aree già degradate da attività antropiche, pregresse o in atto, tra cui siti industriali, cave, discariche, siti contaminati, con potenza non superiore a 1 MW e direttamente su suolo;
<input type="checkbox"/> Impianto eolico di potenza inferiore a 200 kW con max 4 generatori eolici;
<input type="checkbox"/> Impianti Biomassa, gas di discarica, gas residuati dai processi di depurazione, operanti in assetto cogenerativi con potenza $> 50 \leq 1000$ kW ovvero 3000 kWt;
<input type="checkbox"/> Impianti alimentati da biomassa e biogas con potenza max 200 kW;
<input type="checkbox"/> Impianti da gas di discarica, gas residuati con potenza inferiore a 1 MW;
<input type="checkbox"/> Impianti non cogenerativi con potenza ≤ 250 kW;
<input type="checkbox"/> Impianti idroelettrici e geotermoelettrici realizzati su edifici esistenti senza variaz one planoaltimetriche, senza cambio di destinazione d'uso, senza intaccare parti strutturali, ecc., con potenza max 200 kW;
<input type="checkbox"/> Impianti idroelettrici e geotermoelettrici alimentati da fonte idraulica con potenza inferiore a 1 MW;
<input type="checkbox"/> Attività di costruzione ed esercizio di impianti fotovoltaici di potenza sino a 10 MW connessi alla rete elettrica di media tensione e localizzati in area a destinazione industriale, produttiva o commerciale (ai sensi del c.9 bis, dell'art.6 del D.LGS 28/2011 modificato dal D.L. 77/2021.
<input checked="" type="checkbox"/> Altro: impianto di energia elettrica Attività di costruzione ed esercizio di impianti fotovoltaici di potenza sino a 10 MW connessi alla rete elettrica di media tensione o alta tensione (ai sensi dell'art. 20 comma 8 lett c.ter.3 del D.LGS 199/2021 modificato dal D.L. 17/2022 e DL 50/2022) rientrante nelle aree idonee posto in aree a 300 m dalla rete autostradale

e che consistono in:

Realizzazione di un impianto fotovoltaico della potenza nominale pari a 820,08 kW con relative opere di connessione alla rete elettrica nazionale da realizzarsi in località San Marco dei Lupini nel comune di Palagiano, in area considerata idonea ai sensi dell'Art. 20 comma 8 del dlgs 199/2021.

2) Dati dell'immobile oggetto di intervento

che l'intervento interessa l'immobile sito in via /località San Marco dei lupini n. snc interno XX avente destinazione d'uso esistente terreno agricolo (ad es. . residenziale, industriale, commerciale, ecc...) e di progetto impianto Fotovoltaico

Censito in NCT			
Foglio	Particella	Sub	Comune
7	49		Palagiano
7	68		Palagiano
7	48		Palagiano
7	109		Palagiano
7	228		Palagiano
7	230		
7	229		
7	192		
7	195		
7	110		
7	26		

Superfici edificio (reali e non catastali)		
coperta mq.	scoperta mq.	altezza m.
35,00	12965	2,90

Superfici terreno (reali e non catastali) Mq. 13.000

3) Strumentazione urbanistica comunale vigente e in salvaguardia

che l'area/immobile oggetto di intervento risulta individuata dal/è da realizzarsi su:

		SPECIFICARE	ZONA	ART.
<input checked="" type="checkbox"/>	PUG/ PRG/ PDF	PRG	E	
<input type="checkbox"/>	PIANO PARTICOLAREGGIATO			
<input type="checkbox"/>	PIANO DI RECUPERO			
<input type="checkbox"/>	P.I.P			
<input type="checkbox"/>	P.E.E.P.			
<input type="checkbox"/>	ALTRO:			

4) Variazioni catastali (L n. 331/2004 art.1 comma 332)

che l'immobile oggetto dei lavori

4.1 **non necessita di alcuna variazione catastale**

4.2 **necessita di variazione catastale** che sarà eseguita ad ultimazione lavori e trasmessa, unitamente alla nuova planimetria alla Amministrazione Comunale

5) Tutela dall'inquinamento acustico

che l'intervento

5.1 **non rientra** nell'ambito di applicazione dell'articolo 8 della l. n. 447/1995

5.2 **rientra** nell'ambito di applicazione dell'articolo 8 della l. n. 447/1995, integrato con i contenuti dell'articolo 4 del d.P.R. n. 227/2011 e pertanto **si allega:**

5.2.1 documentazione di impatto acustico (art. 8, commi 2 e 4, legge n. 447/1995)

5.2.2 valutazione previsionale di clima acustico (art. 8, comma 3, legge n. 447/1995)

5.2.3 autocertificazione a firma del tecnico abilitato competente in acustica ambientale in cui si attesta il rispetto dei requisiti di protezione acustica in relazione alla zonizzazione acustica di riferimento (art. 8, comma 3-bis, legge n. 447/1995)

5.2.4 dichiarazione sostitutiva dell'atto di notorietà, a firma del titolare, relativa al rispetto dei limiti stabiliti dal documento di classificazione acustica del territorio comunale di riferimento ovvero, ove questo non sia stato adottato, ai limiti individuati dal d.P.C.M. 14 novembre 1997 (art. 4, commi 1 e 2, d.P.R. n. 227/2011)

che è stata presentata alla Provincia competente apposita relazione tecnica asseverata da un tecnico competente, che documenti il rispetto dei limiti di cui alla presente normativa, per l'esercizio di nuove attività imprenditoriali, ovvero per ampliamenti o modifiche di attività esistenti, che determinano un livello di rumore ambientale superiore a 40 dB(A) durante il periodo diurno e superiore a 30 dB(A) durante il periodo notturno (art.12 LEGGE REGIONALE 12 febbraio 2002, N. 3 "**Norme di indirizzo per il contenimento e la riduzione dell'inquinamento acustico**").

6) Produzione di materiali di risulta

che le opere

- 6.1 non sono soggette alla normativa relativa ai materiali da scavo (art. 41-bis D.L. n. 69 del 2013 e art. 184-bis d.lgs. n. 152 del 2006)
- 6.2 **comportano** la produzione di materiali da scavo **considerati come sottoprodotti** ai sensi dell'articolo 184-bis, comma 1, del d.lgs. n. 152/2006 o dell'articolo 41-bis, comma 1, D.L. n. 69 del 2013, e inoltre
- 6.2.1 **le opere comportano** la produzione di materiali da scavo per un **volume superiore a 6000 mc e sono soggette a VIA o AIA**, e pertanto, ai sensi dell'art. 184-bis, comma 2-bis, e del d.m. n. 161/2012
- 6.2.1.1. **si allega/ si comunicano gli estremi del** . Provvedimento di VIA o AIA, comprensivo dell'assenso al Piano di Utilizzo dei materiali da scavo, rilasciato da _____ con prot. _____ in data _____
 (*) (variabile, solo nel caso di richiesta contestuale di atti di assenso presupposti alla SCIA)
- 6.2.2 le opere comportano la produzione di materiali da scavo per un **volume inferiore o uguale a 6000 mc** ovvero (**pur superando tale soglia**) **non sono soggette a VIA o AIA**, e pertanto
- 6.2.2.1 **allega autocertificazione del titolare** resa all'ARPA ai sensi del comma 2 dell'art. 41-bis D.L. n. 69 del 2013}
- 6.3 **comportano** la produzione di materiali da scavo che saranno riutilizzati nello stesso luogo di produzione e pertanto
- 6.3.1 **allega autocertificazione del titolare (che i materiali da scavo saranno riutilizzati nello stesso luogo di produzione)**
- 6.4 riguardano interventi di **demolizione di edifici o altri manufatti preesistenti e producono rifiuti** la cui gestione è disciplinata ai sensi della parte quarta del d.lgs. n. 152/ 2006
- 6.5 **comportano** la produzione di **materiali da scavo che saranno gestiti dall'interessato come rifiuti**
- 6.6 **Ai sensi del RR n.6/2006 si allega bilancio di produzione**

7) Prevenzione incendi**che l'intervento**

- 7.1 non è soggetto alle norme di prevenzione incendi
- 7.2 è soggetto alle norme tecniche di prevenzione incendi e le stesse sono rispettate nel progetto
- 7.3 presenta caratteristiche tali da non consentire l'integrale osservanza delle regole tecniche di prevenzione incendi e pertanto
- 7.3.1 **si allega la documentazione necessaria** all'ottenimento della deroga (*) (variabile, solo nel caso di richiesta contestuale di atti di assenso presupposti alla SCIA)
- 7.3.2 la relativa deroga è stata ottenuta con prot. _____ in data _____

e che l'intervento

- 7.4 **non è soggetto alla valutazione del progetto** da parte del Comando Provinciale dei Vigili del Fuoco ai sensi del d.P.R. n. 151/2011
- 7.5 **è soggetto alla valutazione del progetto** da parte del Comando Provinciale dei Vigili del Fuoco, ai sensi dell'articolo 3 del d.P.R. n. 151/2011 e pertanto
- 7.5.1 **si allega la documentazione necessaria** alla valutazione del progetto (*) (variabile, solo nel caso di richiesta contestuale di atti di assenso presupposti alla SCIA)
- 7.5.2 la valutazione del progetto è stata effettuata con prot. _____

in data []

- 7.6 **costituisce variante e il sottoscritto assevera che le modifiche non costituiscono variazione dei requisiti di sicurezza antincendio** già approvati con parere del Comando Provinciale dei Vigili del fuoco rilasciato con prot. [] in data []

8) Amianto

che le opere

- 8.1 **non interessano** parti di edifici con presenza di fibre di amianto
- 8.2 **interessano** parti di edifici con presenza di fibre di amianto e che pertanto il datore di lavoro, prima dell'inizio di lavori di demolizione o di rimozione dell'amianto o di materiali contenenti amianto da edifici, strutture, apparecchi e impianti, nonché dai mezzi di trasporto, predispone, ai sensi dei commi 2 e 5 dell'articolo 256 del d.lgs. n. 81/2008, il **Piano di Lavoro di demolizione o rimozione dell'amianto**
- 8.2.1 **in allegato** alla presente relazione di asseverazione
(* (variabile, solo nel caso di richiesta contestuale di atti di assenso presupposti alla SCIA)
- 8.2.2 presentato con prot. [] in data []

9) Interventi strutturali e/o in zona sismica

che l'intervento

- 9.1 **non prevede** la realizzazione di **opere di conglomerato cementizio armato**, normale e precompresso ed a struttura metallica
- 9.2 **prevede** la realizzazione di opere di **conglomerato cementizio armato**, normale e precompresso ed a struttura metallica; pertanto
- 9.2.1 si allega la documentazione relativa alla denuncia di cui all'articolo 65 del d.P.R. n. 380/2001
- 9.2.2 la denuncia di cui all'articolo 65 del d.P.R. n. 380/2001 è già stata depositata con prot. [] in data []
- 9.2.3 la denuncia di cui all'articolo 65 del d.P.R. n. 380/2001 verrà depositata prima dell'inizio dei lavori
- 9.2.4 l'intervento rientra tra quelli privi di rilevanza nei riguardi della pubblica incolumità:
- **Punto 3.2 e 4.7 della Deliberazione della Giunta Regionale del 29 novembre 2022, n. 1663**

e che l'intervento

- 9.3 **non prevede opere** da denunciare o autorizzare ai sensi degli articoli 93 e 94 del d.P.R. n. 380/2001 o della corrispondente normativa regionale
- 9.4 **prevede opere che non richiedono il deposito dei calcoli strutturali al SUE, trattandosi di opere minore priva di rilevanza per la pubblica incolumità** di cui alla Deliberazione della Giunta Regionale 29 novembre 2022, n. 1663, elenco:

Allegato A []

- Allegato B; [REDACTED]
 Allegato C; **Punto 3.2 e punto 4.7**

All'uopo si allega:

1) relazione tecnica esplicativa: contenente le informazioni relative alla tipologia della costruzione o del manufatto, le dimensioni dell'intervento proposto, la destinazione d'uso ed il contesto in cui viene realizzato, indicando espressamente a quali punti degli elenchi A.1 e A.2 si fa riferimento. In tutti i casi occorre valutare e dimostrare analiticamente che vengono rispettati i limiti di carico prescritti ed ogni altro requisito o condizione indicati nei medesimi elenchi. Nel caso si utilizzino strutture prefabbricate e/o modulari, occorre allegare i certificati di origine rilasciati dal produttore;
 2) elaborato grafico: comprensivo di piante e sezioni, quotato ed in scala commisurata all'entità dell'intervento, contenente le informazioni necessarie a dimostrare che i parametri dimensionali rientrano tra i limiti indicati negli elenchi sopra citati.

- 9.5 costituisce una **variante non sostanziale riguardante parti strutturali** relativa ad un progetto esecutivo delle strutture precedentemente presentato con prot. [REDACTED] in data [REDACTED]
- 9.6 prevede il deposito dei calcoli strutturali prima dell'inizio dei lavori (art. 93 e 94 d. P.R. n. 380/01), il successivo deposito della "relazione sismica a struttura ultimata" (art.6 L. 1086/1971), infine, del collaudo statico. Pertanto
- si allega** la documentazione relativa ai calcoli strutturali
- la relativa denuncia dei lavori in zona sismica è già stata depositata** con prot. [REDACTED] in data [REDACTED]
- la denuncia di cui all'articolo 93 e 94 del d.P.R. n. 380/2001 verrà depositata prima dell'inizio dei lavori
- 9.7 **prevede opere strutturali soggette ad autorizzazione sismica** ai sensi dell'articolo 94 del d.P.R. n. 380/2001 o della corrispondente normativa regionale e pertanto
- 9.7.1 **si allega** la documentazione necessaria per il rilascio dell'**autorizzazione sismica**
 (*) (variabile, solo nel caso di richiesta contestuale di atti di assenso presupposti alla SCIA)
- 9.7.2 **la relativa autorizzazione è già stata ottenuta** con prot. [REDACTED] in data [REDACTED]
- 9.7.3 la denuncia di cui all'articolo 93 e 94 del d.P.R. n. 380/2001 verrà depositata prima dell'inizio dei lavori

10) Qualità ambientale dei terreni

che l'intervento, in relazione alla qualità ambientale dei terreni,

- 10.1 **non richiede indagini ambientali preventive** in relazione alle attività finora svolte sull'area interessata dall'intervento
- 10.2 a seguito delle preventive analisi ambientali effettuate, **non necessita di bonifica**, pertanto
- 10.2.1 **si allegano i risultati delle analisi ambientali dei terreni**

DICHIARAZIONI RELATIVE AI VINCOLI**TUTELA STORICO-AMBIENTALE****11) Bene sottoposto al Piano Paesaggistico Territoriale Regionale della Puglia**

che l'immobile oggetto dei lavori con riferimento al PPTR approvato Con delibera n. 176 del 16 febbraio 2015, pubblicata sul BURP n. 40 del 23.03.2015

11.1 **non è sottoposto a tutela**

11.2 **è sottoposto a tutela ma l'intervento non richiede il rilascio dell'autorizzazione/accertamento di compatibilità paesaggistica**

11.3 **è sottoposto a tutela e pertanto**

11.3.1 **è assoggettato al procedimento semplificato di autorizzazione paesaggistica**, in quanto di lieve entità, secondo quanto previsto dal d.P.R. n. 139/2010, e pertanto

11.3.1.1 **si allega la relazione paesaggistica semplificata** e la documentazione necessaria ai fini del rilascio dell'autorizzazione paesaggistica semplificata
(* (variabile, solo nel caso di richiesta contestuale di atti di assenso presupposti alla SCIA)

11.3.1.2 l'autorizzazione paesaggistica semplificata è stata rilasciata con prot. [] in data []

11.3.2 **è assoggettato al procedimento ordinario di autorizzazione paesaggistica**, e pertanto

11.3.2.1 **si allega la relazione paesaggistica** e la documentazione necessaria ai fini del rilascio dell'autorizzazione paesaggistica
(* (variabile, solo nel caso di richiesta contestuale di atti di assenso presupposti alla SCIA)

11.3.2.2 l'autorizzazione paesaggistica è stata rilasciata con prot. [] in data []

11.3.3 **è assoggettato al procedimento di accertamento di compatibilità paesaggistica**

11.3.3.1 **si allega la documentazione necessaria** ai fini dell'accertamento di compatibilità paesaggistica
(* (variabile, solo nel caso di richiesta contestuale di atti di assenso presupposti alla SCIA)

11.3.3.4 **accertamento di compatibilità paesaggistica** è stato rilasciata con prot. [] in data []

12) Bene sottoposto a parere della Soprintendenza

che l'immobile oggetto dei lavori, ai sensi del Parte II, Titolo I, Capo I del d.lgs. n. 42/2004,

12.1 **non è sottoposto a tutela**

12.2 **è sottoposto a tutela e pertanto**

12.2.1 **si allega la documentazione necessaria** ai fini del rilascio del parere/nulla osta
(* (variabile, solo nel caso di richiesta contestuale di atti di assenso presupposti alla SCIA)

12.2.2 il parere/nulla osta è stato rilasciata con prot. [] in data []

13) Bene inserito in zona del Centro Storico

che l'immobile oggetto dei lavori ricade:

- 13.1 ZONA 1 – Rilascio parere Soprintendenza Archeologica per opere implicante lavori di scavo;
- 13.2 ZONA 2 – Preavviso di almeno 10gg. Prima esecuzione scavi alla Soprintendenza Archeologica per esecuzione saggi;
- 12.2.3 ZONA 3 – Comunicazione data inizio lavori scavo con almeno 10gg di anticipo alla Soprintendenza Archeologica
- 12.3 non rientra all'interno del centro storico

14) Bene inserito in area di interesse archeologica (D.G.C. n. 126/89)

che l'immobile oggetto dei lavori è sottoposto a

- 14.1 zona archeologica 1 – Rilascio parere Soprintendenza Archeologica per opere implicante lavori di scavo;
- 14.2 zona archeologica 2 – Preavviso di almeno 10gg prima dell'esecuzione scavi alla Soprintendenza Archeologica per esecuzione saggi;
- 14.3 zona archeologica 3 – Comunicazione data inizio lavori scavo con almeno 10gg di anticipo alla Soprintendenza Archeologica.
- 14.4 Area di intervento non sottoposta in area archeologica

15) Bene in area protetta

che l'immobile oggetto dei lavori, ai sensi della legge n. 394/1991 (Legge quadro sulle aree protette) e della corrispondente normativa regionale,

- 15.1 non ricade in area tutelata
- 15.2 ricade in area tutelata, ma le opere non comportano alterazione dei luoghi o dell'aspetto esteriore degli edifici
- 15.3 è sottoposto alle relative disposizioni e pertanto
- 15.3.1 si allega la documentazione necessaria ai fini del rilascio del parere/nulla osta
(*) (variabile, solo nel caso di richiesta contestuale di atti di assenso presupposti alla SCIA)
- 15.3.2 il parere/nulla osta è stato rilasciato con prot. [] in data []

TUTELA ECOLOGICA**16) Bene sottoposto a vincolo idrogeologico con riferimento al Piano Assetto Idrogeologico**

che, ai fini del vincolo idrogeologico, l'area oggetto di intervento

- 16.1 non ricade in area vincolata e si allega stralcio carta idrogeomorfologica e IGM

estratta dal sito dell'AdB Puglia sottoposta a tutela

- 16.2 **ricade in area a pericolosità di frana e pertanto**
- 16.2.1 **si allega la documentazione necessaria** ai fini del rilascio del parere AdB Puglia
 (*) (variabile, solo nel caso di richiesta contestuale di atti di assenso presupposti alla SCIA)
- 16.2.2 l'autorizzazione è stata rilasciata con prot. [] in data []
- 16.3 **ricade in area a pericolosità idraulica e pertanto**
- 16.3.1 **si allega la documentazione necessaria** ai fini del rilascio del parere AdB Puglia
 (*) (variabile, solo nel caso di richiesta contestuale di atti di assenso presupposti alla SCIA)
- 16.3.2 l'autorizzazione è stata rilasciata con prot. [] in data []
- 16.4 **pur non ricadendo in area vincolata, è interessata da reticolo AdB** non riportato nella carta IGM ma presente nella carta idrogeomorfologica, pertanto alla presente è allegato studio di compatibilità.

17) Bene sottoposto a vincolo idraulico

che, ai fini del vincolo idraulico, l'area oggetto di intervento

- 17.1 **non è sottoposta a tutela**
- 17.2 **è sottoposta a tutela** ed è necessario il rilascio dell'autorizzazione di cui al comma 2 dell'articolo 115 del d.lgs. n. 152/2006 e al r.d. 523/1904, pertanto
- 17.2.1 **si allega la documentazione necessaria** ai fini del rilascio dell'autorizzazione
 (*) (variabile, solo nel caso di richiesta contestuale di atti di assenso presupposti alla SCIA)
- 17.2.2 l'autorizzazione è stata rilasciata con prot. [] in data []

18) Zona di conservazione "Natura 2000"

che, ai fini della zona speciale di conservazione appartenente alla rete "Natura 2000" (d.P.R. n. 357/1997e d.P.R. n. 120/2003) l'intervento

- 18.1 **non è soggetto a Valutazione d'incidenza (VINCA)**
- 18.2 **è soggetto a Valutazione d'incidenza (VINCA),** pertanto
- 18.2.1 **si allega la documentazione necessaria** all'approvazione del progetto
 (*) (variabile, solo nel caso di richiesta contestuale di atti di assenso presupposti alla SCIA)
- 18.2.2 la valutazione è stata effettuata con prot. [] in data []

19) Fascia di rispetto cimiteriale

che in merito alla fascia di rispetto cimiteriale (articolo 338, testo unico delle leggi sanitarie 1265/1934)

- 19.1 **l'intervento non ricade nella fascia di rispetto**

- 19.2 **l'intervento ricade nella fascia di rispetto ed è consentito**
- 19.3 **l'intervento ricade in fascia di rispetto cimiteriale e non è consentito, pertanto**
- 19.3.1 **si allega la documentazione necessaria** per la richiesta di deroga
(* (variabile, solo nel caso di richiesta contestuale di atti di assenso presupposti alla SCIA)
- 19.3.2 la relativa deroga è stata ottenuta con prot. [] in data []

20) Aree a rischio di incidente rilevante

che in merito alle attività a rischio d'incidente rilevante (d.lgs. n. 334/1999 e d.m. 9 maggio 2001):

- 20.1 **nel comune non è presente un'attività a rischio d'incidente rilevante**
- 20.2 **nel comune è presente un'attività a rischio d'incidente rilevante la relativa "area di danno" è individuata** nella pianificazione comunale
- 20.2.1 **l'intervento non ricade nell'area di danno**
- 20.2.2 **l'intervento ricade in area di danno, pertanto**
- 20.2.2.1 **si allega la documentazione necessaria** alla valutazione del progetto dal Comitato Tecnico Regionale
(* (variabile, solo nel caso di richiesta contestuale di atti di assenso presupposti alla SCIA)
- 20.2.2.2 la valutazione del Comitato Tecnico Regionale è stata rilasciata con prot. [] in data []
- 20.3 **nel comune è presente un'attività a rischio d'incidente rilevante e la relativa "area di danno" non è individuata** nella pianificazione comunale, pertanto
- 20.3.1 **si allega la documentazione necessaria** alla valutazione del progetto dal Comitato Tecnico Regionale

21) Smaltimento delle Acque di Prima Pioggia

che, in base a quanto previsto dal d. lgs. n. 152/2006 e al Piano di Tutela delle Acque della Regione Puglia approvato dal Consiglio della Regione Puglia, con Deliberazione n. 230 del 20/10/2009 **l'intervento**

- 21.1 **non è soggetto alla normativa citata**
- 21.2 **è soggetto** pertanto
- 21.2.1 **si allega la documentazione necessaria per il rilascio dell'autorizzazione** da parte della Provincia
(* (variabile, solo nel caso di richiesta contestuale di atti di assenso presupposti alla SCIA)
- 21.2.2 la comunicazione, riguardanti superfici dei piazzali e coperture dei fabbricati da smaltire < 2000 mq è stata effettuata alla Provincia con prot. [] in data []

22) Altri vincoli di tutela ecologica

che l'area/immobile oggetto di intervento risulta assoggettata ai seguenti vincoli:

- 22.1 **fascia di rispetto dei depuratori** (punto 1.2, allegato 4 della deliberazione 4 febbraio 1977 del Comitato dei Ministri per la tutela delle acque)
- 22.2 Altro (specificare) []

In caso di area/immobile assoggettato ad uno o più dei sopracitati vincoli

- 22.2.1 **si allegano le autocertificazioni** relative alla conformità dell'intervento per i relativi vincoli

- 22.2.2 **si allega la documentazione necessaria** ai fini del rilascio dei relativi atti di assenso
 (*) (variabile, solo nel caso di richiesta contestuale di atti di assenso presupposti alla SCIA)
- 22.2.3 il relativo atto di assenso è stato rilasciato con prot. [] in data []
(l'opzione è ripetibile in base al numero di vincoli che insistono sull'area/immobile)

TUTELA FUNZIONALE**23) Vincoli per garantire il coerente uso del suolo e l'efficienza tecnica delle infrastrutture** (*)**che l'area/immobile oggetto di intervento risulta assoggettata ai seguenti vincoli:**

- 23.1 **stradale** (d.m. n. 1404/1968, d.P.R. n. 495/92) (specificare) Attraversamento Autostrada
- 23.2 **ferroviario** (d.P.R. n. 753/1980)
- 23.3 **elettrodotto** (d.P.C.M. 23 aprile 1992)
- 23.4 **gasdotto** (d.m. 24 novembre 1984)
- 23.5 **militare** (d.lgs. n. 66/2010)
- 23.6 **aeroportuale** (piano di rischio ai sensi dell'art. 707 del Codice della navigazione, specifiche tecniche ENAC)
- 23.7 Altro (specificare)

In caso di area/immobile assoggettato ad uno o più dei sopracitati vincoli

- 23.7.1 **si allegano le autocertificazioni** relative alla conformità dell'intervento per i relativi vincoli
- 23.7.2 **si allega la documentazione necessaria** ai fini del rilascio dei relativi atti di assenso
 (*) (variabile, solo nel caso di richiesta contestuale di atti di assenso presupposti alla SCIA)
- 23.7.3 il relativo atto di assenso è stato rilasciato con prot. [] in data []
(l'opzione è ripetibile in base al numero di vincoli che insistono sull'area/immobile)

ASSEVERAZIONE

Tutto ciò premesso, il sottoscritto tecnico, in qualità di persona esercente un servizio di pubblica necessità ai sensi degli artt. 359 e 481 del Codice Penale, esperiti i necessari accertamenti di carattere urbanistico, edilizio, statico, igienico ed a seguito del sopralluogo, consapevole di essere passibile dell'ulteriore sanzione penale nel caso di falsa asseverazione circa l'esistenza dei requisiti o dei presupposti di cui al comma 1 dell'art. 19 della L. N. 241/90

ASSEVERA

ai sensi dell'art. 20 comma 1 del DPR 380/2001

la conformità del progetto agli strumenti urbanistici approvati ed adottati, ai regolamenti edilizi vigenti, e alle altre normative di settore aventi incidenza sulla disciplina dell'attività edilizia e, in particolare, alle norme antisismiche, di sicurezza, antincendio, igienico-sanitarie nel caso in cui la verifica in ordine a tale conformità non comporti valutazioni tecnico-discrezionali, alle norme relative all'efficienza energetica.

Il sottoscritto dichiara inoltre che l'allegato progetto è compilato in piena conformità alle norme di legge e dei vigenti regolamenti comunali, nei riguardi pure delle proprietà confinanti essendo consapevole che la presente PAS non può comportare limitazione dei diritti dei terzi, fermo restando quanto previsto dall'articolo 19, comma 6-ter, della l. n. 241/1990.

Data e luogo
27 giugno 2024

il progettista
Ing. Umberto Piacquadio

INFORMATIVA SULLA PRIVACY (ART. 13 del d.lgs. n. 196/2003)

Ai sensi dell'art. 13 del codice in materia di protezione dei dati personali si forniscono le seguenti informazioni:

Finalità del trattamento: I dati personali dichiarati saranno utilizzati dagli uffici nell'ambito del procedimento per il quale la presente PAS viene resa.

Modalità: Il trattamento avverrà sia con strumenti cartacei sia su supporti informatici a disposizione degli uffici.

Ambito di comunicazione: I dati verranno comunicati a terzi ai sensi della l. n. 241/1990, ove applicabile, e in caso di verifiche ai sensi dell'art. 71 del d.P.R. n. 445/2000.

Diritti: Il sottoscrittore può in ogni momento esercitare i diritti di accesso, rettifica, aggiornamento e integrazione dei dati ai sensi dell'art. 7 del d.lgs. n. 196/2003 rivolgendo le richieste al SUAP/SUE.

Titolare: SUAP di Palagianò

ALLEGATI di cui all'art. 6 del D.Lgs. n. 28 del 03.03.2011

Documentazione obbligatoria:

- Copia fotostatica di documento di identità;
 - Relazione dettagliata a firma di un progettista abilitato che descriva l'intervento;
 - Opportuni elaborati progettuali a firma di un progettista abilitato che attestino la compatibilità del progetto con gli strumenti urbanistici approvati e i regolamenti edilizi vigenti e la non contrarietà agli strumenti urbanistici adottati, nonché il rispetto delle norme di sicurezza e' di quelle igienico-sanitarie;
 - Elaborati tecnici per la connessione redatti dal gestore di rete;
 - Pareri, autorizzazioni, nulla osta, rilasciati dai soggetti competenti
 - Soprintendenza
 - VV.FF.
 - Consorzio di Bonifica
 - Amministrazione Provinciale
 - Altro (specificare)
- Richiesta Parere PAI – Attraversamento autostrada
- Presentazione degli schemi impianti di cui al DM 37/2008:
 - Scheda tecnica impianti di energia da fonti rinnovabili;
 - Documentazione catastale costituita da estratto di mappa in scala 1:2000 / 1:1000 con individuazione del nuovo intervento, autenticata dal progettista, e con aggiornamento non anteriore a mesi 6;
 - Estratto del P.R.G. con evidenziato l'immobile e/o l'area di intervento;
 - DICHIARAZIONE CHE L'IMPIANTO NON SI TROVI ALL'INTERNO DI AREE FRA QUELLE

SPECIFICAMENTE ELENCAE E INDIVIDUATE DALL'ALLEGATO 3) LETTERA f), AL DECRETO DEL MINISTERO DELLO SVILUPPO ECONOMICO DEL 10/09/2010 PUBBLICATO NELLA GAZZETTA UFFICIALE N.219 DEL 18/09/2010 (comma 9 BIS DELL'ART.6 D.LEGS 28/11)

- Dichiarazione dell'impresa esecutrice dei lavori;
- D.U.R.C. (Documento Unico di Regolarità Contributiva);
- Versamento Diritti di Segreteria

Documentazione eventuale (in relazione alla tipologia dell'intervento):

- Deposito documentazione norma sismica, ovvero asseverazione tecnico;
 - Autorizzazione allo Scarico
 - Notifica preliminare (Azienda USL e Direzione Provinciale del Lavoro)
 - Altro (specificare)
-
-

Data e luogo
Lucera, 27 giugno 2024

il/i dichiaranti
Ing. Umberto Piacquadio

Sportello Unico per le Attivita' Produttive
Ricevuta
(art. 5, comma 4 DPR 160/2010 e art. 18-bis L. 241/1990)



1 - SUAP competente

Suap di PALAGIANO in delega alla CCIAA BRINDISI - TARANTO			
del comune di:	PALAGIANO	Id:	6005
Responsabile SUAP:	MICUNCO	SILVIA	

2 - Riferimenti della pratica SUAP

Codice Pratica:	02563800735-26062024-1030
Protocollo SUAP:	REP_PROV_TA/TA-SUPRO/0161642 del 27/06/2024
Domicilio elettronico dichiarato:	

3 - Impresa o soggetto economico

Denominazione:	P.A.P. PROJECT STUDIO S.R.L.		
Codice Fiscale:	02563800735	Sede legale provincia:	FOGGIA
Presso il comune di:	LUCERA		
via, viale, piazza ...:	DELL'ARTIGIANATO	n.	13

4 - Estremi del dichiarante

Cognome:	PIACQUADIO	Nome:	UMBERTO
Qualifica:	PROFESSIONISTA INCARICATO	Codice Fiscale:	

5 - Indirizzo dell'impianto

del comune di:	PALAGIANO		
via, viale, piazza ...:	N.D. località San Marco dei Lupini	n.	snc

6 - Termini del procedimento/controllo

Entro 90 giorni dalla data della presente ricevuta, salvo indizione della conferenza dei servizi ai sensi dell'art. 7, comma 3, del DPR 160/2010, l'amministrazione competente adotta un provvedimento espresso ovvero, in caso di SCIA condizionata, acquisisce gli atti di assenso o i

pareri di altri uffici e amministrazioni o esegue le verifiche preventive previste dalla normativa vigente.

7 - Accesso visione atti del procedimento

Il responsabile del SUAP costituisce il referente per l'esercizio del diritto di accesso agli atti e documenti detenuti dal SUAP, anche se provenienti da altre amministrazioni o da altri uffici comunali (art. 4, co.4 DPR n. 160/2010).

Ufficio in cui si può prendere visione degli atti:

Suap di PALAGIANO in delega alla CCIAA BRINDISI - TARANTO

Indirizzo: **CORSO Vittorio Emanuele n. 1 74019 - PALAGIANO (TA)**

Altre info: vedere sito istituzionale del comune

8- Interventi attivati nel procedimento ed amministrazioni competenti

Intervento	Amministrazione competente
Procedura abilitativa semplificata (P.A.S.) per l'installazione di impianti alimentati da energia rinnovabile	UFFICI COMUNE DI PALAGIANO

9 - Elenco dei documenti informatici allegati

- 02563800735-26062024-1030.SUAP.PDF.P7M (Riepilogo Pratica SUAP)
- 02563800735-26062024-1030.034.PDF.P7M (Opportuni elaborati progettuali a firma di un progettista abilitato che attestino la compatibilità del progetto con gli strumenti urbanistici approvati e i regolamenti edilizi vigenti e la non contrar)
- 02563800735-26062024-1030.025.PDF (Dichiarazione dell'impresa esecutrice dei lavori)
- 02563800735-26062024-1030.009.PDF (Elaborati tecnici per la connessione redatti dal gestore di rete)
- 02563800735-26062024-1030.030.PDF.P7M (Pareri, autorizzazioni, nulla osta, rilasciati dai soggetti competenti (ad es. Soprintendenza, VV.FF., Consorzio bonifica, Amministrazione Provinciale ecc.))
- 02563800735-26062024-1030.036.PDF.P7M (Opportuni elaborati progettuali a firma di un progettista abilitato che attestino la compatibilità del progetto con gli strumenti urbanistici approvati e i regolamenti edilizi vigenti e la non contrar)
- 02563800735-26062024-1030.016.PDF (Elaborati tecnici per la connessione redatti dal gestore di rete)
- 02563800735-26062024-1030.018.PDF (Elaborati tecnici per la connessione redatti dal gestore di rete)
- 02563800735-26062024-1030.026.PDF (Fotocopia di un documento di identità del soggetto che conferisce la procura speciale)
- 02563800735-26062024-1030.008.PDF (Elaborati tecnici per la connessione redatti dal gestore di rete)
- 02563800735-26062024-1030.041.PDF.P7M (Opportuni elaborati progettuali a firma di un progettista abilitato che attestino la compatibilità del progetto con gli strumenti urbanistici approvati e i regolamenti edilizi vigenti e la non contrar)
- 02563800735-26062024-1030.017.PDF (Elaborati tecnici per la connessione redatti dal gestore di rete)
- 02563800735-26062024-1030.038.PDF.P7M (Opportuni elaborati progettuali a firma di un progettista abilitato che attestino la compatibilità del progetto con gli strumenti urbanistici approvati e i regolamenti edilizi vigenti e la non contrar)
- 02563800735-26062024-1030.040.PDF.P7M (Opportuni elaborati progettuali a firma di un progettista abilitato che attestino la compatibilità del progetto con gli strumenti urbanistici approvati e i regolamenti edilizi vigenti e la non contrar)
- 02563800735-26062024-1030.028.PDF.P7M (relazione tecnica di asseverazione)
- 02563800735-26062024-1030.014.PDF (Elaborati tecnici per la connessione redatti dal gestore di rete)
- 02563800735-26062024-1030.043.PDF.P7M (Estratto del P.R.G. con evidenziato l'immobile e/o l'area di intervento)
- 02563800735-26062024-1030.001.PDF (Elaborati tecnici per la connessione redatti dal gestore di rete)
- 02563800735-26062024-1030.045.PDF.P7M (Presentazione degli schemi impianti di cui al DM 37/2008)
- 02563800735-26062024-1030.015.PDF (Elaborati tecnici per la connessione redatti dal gestore di rete)
- 02563800735-26062024-1030.047.PDF.P7M (DIL)
- 02563800735-26062024-1030.002.PDF (Elaborati tecnici per la connessione redatti dal gestore di rete)

- 02563800735-26062024-1030.012.PDF (Elaborati tecnici per la connessione redatti dal gestore di rete)
- 02563800735-26062024-1030.033.PDF.P7M (Opportuni elaborati progettuali a firma di un progettista abilitato che attestino la compatibilità del progetto con gli strumenti urbanistici approvati e i regolamenti edilizi vigenti e la non contrar)
- 02563800735-26062024-1030.020.PDF (Elaborati tecnici per la connessione redatti dal gestore di rete)
- 02563800735-26062024-1030.031.PDF.P7M (Opportuni elaborati progettuali a firma di un progettista abilitato che attestino la compatibilità del progetto con gli strumenti urbanistici approvati e i regolamenti edilizi vigenti e la non contrar)
- 02563800735-26062024-1030.035.PDF.P7M (Opportuni elaborati progettuali a firma di un progettista abilitato che attestino la compatibilità del progetto con gli strumenti urbanistici approvati e i regolamenti edilizi vigenti e la non contrar)
- 02563800735-26062024-1030.003.PDF (Elaborati tecnici per la connessione redatti dal gestore di rete)
- 02563800735-26062024-1030.037.PDF.P7M (Opportuni elaborati progettuali a firma di un progettista abilitato che attestino la compatibilità del progetto con gli strumenti urbanistici approvati e i regolamenti edilizi vigenti e la non contrar)
- 02563800735-26062024-1030.013.PDF (Elaborati tecnici per la connessione redatti dal gestore di rete)
- 02563800735-26062024-1030.022.PDF (Scheda tecnica impianti di energia da fonti rinnovabili)
- 02563800735-26062024-1030.042.PDF.P7M (Opportuni elaborati progettuali a firma di un progettista abilitato che attestino la compatibilità del progetto con gli strumenti urbanistici approvati e i regolamenti edilizi vigenti e la non contrar)
- 02563800735-26062024-1030.021.PDF (Elaborati tecnici per la connessione redatti dal gestore di rete)
- 02563800735-26062024-1030.039.PDF.P7M (Opportuni elaborati progettuali a firma di un progettista abilitato che attestino la compatibilità del progetto con gli strumenti urbanistici approvati e i regolamenti edilizi vigenti e la non contrar)
- 02563800735-26062024-1030.004.PDF (Elaborati tecnici per la connessione redatti dal gestore di rete)
- 02563800735-26062024-1030.006.PDF (Elaborati tecnici per la connessione redatti dal gestore di rete)
- 02563800735-26062024-1030.010.PDF (Elaborati tecnici per la connessione redatti dal gestore di rete)
- 02563800735-26062024-1030.023.PDF (Scheda tecnica impianti di energia da fonti rinnovabili)
- 02563800735-26062024-1030.007.PDF (Elaborati tecnici per la connessione redatti dal gestore di rete)
- 02563800735-26062024-1030.005.PDF (Elaborati tecnici per la connessione redatti dal gestore di rete)
- 02563800735-26062024-1030.024.PDF (D.U.R.C. (Documento Unico di Regolarità Contributiva))
- 02563800735-26062024-1030.044.PDF.P7M (Documentazione catastale costituita da estratto di mappa in scala 1:2000 / 1:1000 con individuazione del nuovo intervento, autenticata dal progettista, e con aggiornamento non anteriore a mesi 6)
- 02563800735-26062024-1030.011.PDF (Elaborati tecnici per la connessione redatti dal gestore di rete)
- 02563800735-26062024-1030.046.PDF.P7M (Richiesta Parere PAI)
- 02563800735-26062024-1030.029.PDF.P7M (DICHIARAZIONE CHE L'IMPIANTO NON SI TROVI ALL'INTERNO DI AREE FRA QUELLE SPECIFICAMENTE ELENcate E INDIVIDUATE DALL'ALLEGATO 3) LETTERA f), AL DECRETO DEL MINISTERO DELLO SVILUPPO ECONOMICO DEL 10)
- 02563800735-26062024-1030.019.PDF (Elaborati tecnici per la connessione redatti dal gestore di rete)
- 02563800735-26062024-1030.032.PDF.P7M (Opportuni elaborati progettuali a firma di un progettista abilitato che attestino la compatibilità del progetto con gli strumenti urbanistici approvati e i regolamenti edilizi vigenti e la non contrar)
- 02563800735-26062024-1030.027.PDF.P7M (Procura speciale)
- 02563800735-26062024-1030.001.MDA.PDF.P7M (MDA Pratica)

10 - Promemoria per controllo domicilio elettronico

Tutte le comunicazioni verranno inviate al seguente indirizzo fornito dal richiedente:	
----------------------------------------------------------------------------------------	--

11 - Estremi emissione della ricevuta:

Data di emissione:	27/06/2024
--------------------	-------------------

		PAP PROJECT STUDIO SRL Viale dell'Artigianato n. 13 71036 Lucera (FG) P.I. 02563800735		
PROGETTO: IMPIANTO DI PRODUZIONE DA FONTE SOLARE FOTOVOLTAICA DELLA POTENZA NOMINALE DI 820.08 KW, CON RELATIVE OPERE DI CONNESSIONE ALLA RETE ELETTRICA NAZIONALE, UBICATO IN CONTRADA SAN MARCO DEI LUPINI A PALAGIANO (TA) IN AREA IDONEA AI SENSI DELL'ART. 20 COMMA 8 DLGS 199/2021 E S.m.I.				
LOCALIZZAZIONE: CONTRADA SAN MARCO DEI LUPINI COMUNE DI PALAGIANO (TA)				
Codice elaborato: FVPALAGIANO_01 ELENCO ELABORATI		Descrizione elaborato: ELENCO ELABORATI		
Data: GIUGNO 2024				
FIRME: Il committente PAP PROJECT STUDIO S.R.L.				
PROGETTAZIONE:				
		AP Engineers s.r.l. Viale dell'Artigianato n.13 Lucera (Fg)		
05				
04				
03				
02				
01				
00	GIUGNO 2024	Prima Emissione – REV 0	Geom. Benincaso	Ing. U. Piacquadio
N.	DATA	DESCRIZIONE	REDATTO	VERIFICATO

Elenco Elaborati

	Titolo elaborato	Scala
01	Elenco elaborati del progetto	-
02	Relazione Tecnica Descrittiva	-
03	PAI Corografia dell'area di impianto con reticolo idrografico	1:10.000 1:10.000
04	Rappresentazione del territorio: - Carta Idrogeomorfologica - Corografia Georeferenziata delle opere di connessione - Stralcio catastale con sovrapposizione delle opere di connessione - Ortofoto e Catastale	1:10.000 1:2.000 1:1.000 1:1.000
05	Tavola Cartografica su base IGM e CTR: - Cartografia su base ORTOFOTO - Cartografia su base IGM - Cartografia su base CTR - Cartografia su base CTR - Cartografia su base CTR	1:5000 1:25.000 1:1.000 1:2.000 1:5.000
06	Elaborati Grafici Cabina	1:50
07	Sovrapposizione dell'intervento su tavole PPTR con legenda vincoli comprendente: - Botanico Vegetazionale - Geomorfologico - Idrologico - Aree protette e siti naturalistici - Componenti valori percettivi - Componenti culturali	1:10.000 1:10.000 1:10.000 1:10.000 1:10.000 1:10.000
08	Piano Regolatore Generale	1:10.000
09	Aree non idonee	1:10.000
10	Tavole progettuali: - Planimetria di recinzione - Planimetria di scavi - Planimetria di stringhe - Planimetrie strutturali - TVCC	1:1.000 1:1.000 1:1.000 1:1.000 1:1.000
11	Schema Unifilare	
12	- Corografia area di buffer 300 m da R.A.	1:5.000
13	Relazione idrologica e idraulica	-

	Alla Provincia di Taranto 4° Settore Pianificazione e Ambiente Via Anfiteatro, 4 74123 TARANTO	Marca da bollo 
-----------------------------------------------------------------------------------	----------------------------------------------------------------------------------------------------------------	-------------------------------------------------------------------------------------------------------

DENUNCIA DI INIZIO LAVORI (DIL) PER LA COSTRUZIONE ED ESERCIZIO DI LINEE ED IMPIANTI ELETTRICI CON TENSIONE NON SUPERIORE A 150.000 VOLT

Ai sensi dell'articolo 4, comma 2 e dell'articolo 7 della Legge Regionale 09.10.2008, n. 25

Il sottoscritto				
Cognome		Nome		Codice Fiscale
PIACQUADIO		LUIGI		
Data di nascita	Sesso (M/F)	Cittadinanza	Luogo di nascita	
Residenza				
Provincia	Comune		Indirizzo	Civico CAP
Telefono		Fax	e-mail/PEC (domicilio digitale)	
			papproject@pec.it	
In qualità di (questa sezione deve essere compilata se il dichiarante non è la persona fisica)				
Ruolo				
Legale rappresentante				
Denominazione/Ragione Sociale				Tipologia
PAP PROJECT STUDIO				srl
Sede Legale				
Provincia	Comune		Indirizzo	Civico CAP
FG	LUCERA		VIALE DELL'ARTIGIANATO	13 71036
Codice Fiscale			Partita IVA	
02563800735			02563800735	
Telefono			Fax	
Iscrizione al Registro Imprese della Camera di Commercio			Provincia	Numero di Iscrizione
DI FOGGIA			FG	02563800735

DENUNCIA

l'inizio lavori per la costruzione e l'esercizio di linee ed impianti elettrici con tensione non superiore a 150.000Volt per la realizzazione di:

<input checked="" type="checkbox"/>	Impianto con tensione nominale superiore a 1.000 V e fino a 20.000 V, con lunghezza non superiore a 2.000 metri <i>(Articolo 4, comma 2, lettera a)</i>
<input type="checkbox"/>	Impianto in cavo sotterraneo con tensione nominale superiore a 1.000 V e fino a 20.000 V, di qualunque lunghezza, da realizzarsi su sedi stradali, suoli pubblici o privati previa acquisizione del consenso dei proprietari <i>(Articolo 4, comma 2, lettera b)</i>
<input type="checkbox"/>	Opere accessorie <i>(Articolo 4, comma 2, lettera c)</i>
<input type="checkbox"/>	Variante di sviluppo complessivo non superiore a 2.000 m di elettrodotti esistenti di tensione nominale superiore a 1.000 V e fino a 20.000 V <i>(Articolo 4, comma 2, lettera d)</i>
<input type="checkbox"/>	Rifacimento di elettrodotto di tensione nominale superiore a 1.000 V e fino a 20.000 V, senza modifica del tracciato <i>(Articolo 4, comma 2, lettera e)</i>

Tipo linea elettrica				
<input type="checkbox"/>	Bassa Tensione (BT)			
<input checked="" type="checkbox"/>	Media Tensione (MT)			
<input type="checkbox"/>	Alta Tensione (AT)			
Potenza				
V	20.000			
Tipo di cavo				
<input checked="" type="checkbox"/>	Aereo			
<input checked="" type="checkbox"/>	Sotterraneo			
Lunghezza linea				
680 m (LINEA AEREA DA REALIZZARE); 15 m (LINEA INTERRATA DA REALIZZARE).				
Breve descrizione dell'intervento				
REALIZZAZIONE DI LINEA AEREA E LINEA INTERRATA IN MT A 20 kV PER LA CONNESSIONE DI UN IMPIANTO DI PRODUZIONE DA FONTE SOLARE FOTOVOLTAICA DELLA POTENZA NOMINALE DI 820.08 kW UBICATO IN CONTRADA SAN MARCO DEI LUPINI (TA) PALAGIANO				
Motivazione alla base dell'intervento				
<p>REALIZZAZIONE LINEA ELETTRICA DI CONNESSIONE</p> <p>l'autorizzazione alla costruzione dell'impianto di rete per la connessione dovrà essere rilasciata a favore del proponente, mentre l'esercizio a favore di E-distribuzione; mentre l'autorizzazione alla costruzione e all'esercizio dell'impianto di produzione dovrà essere rilasciato a favore del proponente.</p> <p>L'impianto di rete per la connessione in autorizzazione è da considerarsi facente parte della rete di distribuzione del gestore di rete e quindi sarà utilizzata per l'attività di distribuzione/trasmisione dell'energia. Ricorrendo tale casistica, il titolo abilitativo non potrà contenere obblighi di dismissioni e rimozioni che potranno riguardare soltanto l'impianto di produzione.</p>				
Riguardanti le seguenti particelle				
Proprietario				
Fog. 7 p.la 49	CODICE CATASTALE G252	PROPRIETA' PAP PROJECT STUDIO SRL		
Fog. 7 p.la 68	CODICE CATASTALE G252	PROPRIETA' PUTIGNANO FRANCESCA		
Fog. 7 p.la 48,109, 110	CODICE CATASTALE G252	PROPRIETA' SOCIETA' AGRICOLA SALAMIDA DI SALAMIDA ANNA MARIA E C. S.A.S.		
Fog. 7 p.la 228, 229, 230	CODICE CATASTALE G252	PROPRIETA' DEMANIO DELLO STATO		
Fog. 7 p.la 192, 195	CODICE CATASTALE G252	PROPRIETA' AUTOSTRADE PER L'ITALIA		
Fog.7 p.la 26	CODICE CATASTALE G252	PROPRIETA' DE FLORIO VITO E DE FLORIO GIACOMO		
Interferenza con strade				
<input type="checkbox"/>	No			
<input checked="" type="checkbox"/>	Si			
Strade interessate				
Tipo strada	Numero strada	Tratto	Km	Lato
AUTOSTRADA ADRIATICA	A14	dx/sx	741+500	

Coordinate pali di sostegno (WGS 84)	
Coordinata X	Coordinata Y
1) <u>40.59673</u>	<u>17.06232</u>
2) <u>40.59673</u>	<u>17.06309</u>
3) <u>40.59613</u>	<u>17.06377</u>
4) <u>40.59549</u>	<u>17.06449</u>
5) <u>40.59492</u>	<u>17.06393</u>
6) <u>40.59439</u>	<u>17.06342</u>
7) <u>40.59384</u>	<u>17.06287</u>
8) <u>40.59335</u>	<u>17.06239</u>
9) <u>40.59291</u>	<u>17.06295</u>
10) <u>40.59223</u>	<u>17.06199</u>

Valendosi della facoltà prevista dall'articolo 47 del Decreto del Presidente della Repubblica 28/12/2000, n. 445, consapevole delle sanzioni penali previste dall'art. 76 del Decreto del Presidente della Repubblica 28/12/2000, n. 445 e dall'articolo 483 del Codice Penale nel caso di dichiarazioni non veritiere e di falsità in atti,

DICHIARA

- che in mancanza di motivato provvedimento di divieto, decorsi trenta giorni dalla presentazione dell'odierna denuncia, l'attività di costruzione ed esercizio della linea elettrica in oggetto si riterrà assentita.
- che le opere saranno realizzate conformemente al piano tecnico allegato.
- che le opere saranno realizzate conformemente a quanto prescritto dalla normativa tecnica vigente.
- che non vi sono opposizioni alla realizzazione da parte delle amministrazioni coinvolte e da parte dei proprietari delle aree interessate

che l'opera interessa le seguenti amministrazioni

Amministrazioni interessate dall'intervento
COMUNE DI PALAGIANO, AUTORITA' DI BACINO, AUTOSTRADE PER L'ITALIA

Che l'opera, ai sensi dell'articolo 8, comma 1 della Legge Regionale 09.10.2008, n. 25

Interferenze con aree soggette a vincolo (ad es. archeologico, idrogeologico, paesaggistico, minerario, ambientale, etc.)		
<input type="checkbox"/>	Non interferisce con aree soggette a vincolo	
<input checked="" type="checkbox"/>	interferisce con aree soggette a vincolo	
	Specificare	
	PAI - BASSA PERICOLOSITA' IDRAULICA/ MEDIA PERICOLOSITA' IDRAULICA	
	Titolo autorizzativo	
<input type="checkbox"/>	Ha ottenuto autorizzazione/parere/nulla osta	
	Protocollo	Data
	Ente di riferimento	
	Pertanto allega copia dell'autorizzazione/parere/nulla osta rilasciato	
<input checked="" type="checkbox"/>	Dovrà ottenere autorizzazione	
Interferenza con infrastrutture lineari o a rete note		
<input type="checkbox"/>	Non interferisce con infrastrutture lineari o a rete note	
<input checked="" type="checkbox"/>	Interferisce con infrastrutture lineari o a rete note	
	Specificare	
	ALTA TENSIONE	
	Titolo autorizzativo	
<input checked="" type="checkbox"/>	Ha ottenuto autorizzazione/parere/nulla osta	
	Protocollo	Data
	Ente di riferimento	
	PROGETTO DEFINITIVO APPROVATO DA E-DISTRIBUZIONE	
	Pertanto allega copia dell'autorizzazione/parere/nulla osta rilasciato	
<input type="checkbox"/>	Dovrà ottenere autorizzazione	

Interferenza con beni demaniali o patrimoniali indisponibili , con beni, zone, opere di impianti pubblici o di pubblico interesse			
<input checked="" type="checkbox"/>	Non interferisce con beni demaniali o patrimoniali indisponibili, con beni, zone, opere di impianti pubblici o di pubblico interesse		
<input type="checkbox"/>	Interferisce con beni demaniali o patrimoniali indisponibili, con beni, zone, opere di impianti pubblici o di pubblico interesse		
	Specificare		
	Titolo autorizzativo		
<input type="checkbox"/>	Ha ottenuto autorizzazione/parere/nulla osta		
	Protocollo	Data	Ente di riferimento
	Pertanto allega copia dell'autorizzazione/parere/nulla osta rilasciato		
<input type="checkbox"/>	Dovrà ottenere autorizzazione		
Interferenza con aree boscate			
<input checked="" type="checkbox"/>	Non comporta il taglio di boschi		
<input type="checkbox"/>	Comporta il taglio di boschi		
	Specificare		
	Titolo autorizzativo		
<input type="checkbox"/>	Ha ottenuto autorizzazione/parere/nulla osta		
	Protocollo	Data	Ente di riferimento
	Pertanto allega copia dell'autorizzazione/parere/nulla osta rilasciato		
<input type="checkbox"/>	Dovrà ottenere autorizzazione		
Interferenza con aree appartenenti alla Rete Natura 2000 e Riserve/Parchi Regionali			
<input checked="" type="checkbox"/>	Non interferisce con aree appartenenti a Rete Natura 2000 e Riserve/Parchi Regionali		
<input type="checkbox"/>	Interferisce con aree appartenenti a Rete Natura 2000 e Riserve/Parchi Regionali		
	Specificare		
	Titolo autorizzativo		
<input type="checkbox"/>	Ha ottenuto autorizzazione/parere/nulla osta		
	Protocollo	Data	Ente di riferimento
	Pertanto allega copia dell'autorizzazione/parere/nulla osta rilasciato		
<input type="checkbox"/>	Dovrà ottenere autorizzazione		

<input type="checkbox"/> Il tecnico incaricato						
Titolo		Cognome		Nome	Codice Fiscale	
ING		PIACQUADIO		UMBERTO		
Data di nascita		Sesso (M/F)	Cittadinanza		Luogo di nascita	
Partita IVA		Albo e Ordine		Provincia	Numero iscrizione	
Studio Professionale						
Provincia	Comune		Indirizzo		Civico	CAP
FG	LUCERA		VIALE DELL'ARTIGIANATO		13	71036
Telefono		Fax	e-mail/PEC (domicilio digitale)			
0881545252			apengineers@pec.it			

Elenco degli allegati	
(barrare tutti gli allegati richiesti in fase di presentazione della pratica sotto elencati)	
<input checked="" type="checkbox"/>	<p>➤ Relazione/Documentazione tecnica da parte di tecnico abilitato in materia di impianti elettrici illustrativa delle caratteristiche delle linee e degli impianti, che includa i seguenti contenuti minimi:</p> <ul style="list-style-type: none"> • Le caratteristiche dei componenti (qualora tali componenti siano conformi a modelli unificati già sottoposti a verifica e collaudo in relazione alla loro tipologia, secondo quanto previsto dal DM 21.03.1988 n. 449, il relativo attestato) • I disegni tecnici del/i sostegno/i; • I calcoli di verifica del/i sostegno/i (fondazioni e stabilità); • I calcoli delle azioni esterne (meccaniche) sul/i sostegno/i; • Il calcolo del campo elettrico e del campo magnetico al suolo e interferente con gli edifici adibiti ad abitazione o presenza umana ai fini del rispetto dei limiti di esposizione, dei valori di attenzione e degli obiettivi di qualità in materia di inquinamento elettromagnetico ovvero l'eventuale esenzione secondo quanto disposto dal Decreto 29 maggio 2008, paragrafo 3.2.
<input checked="" type="checkbox"/>	➤ Corografia in scala adeguata delle opere da realizzare;
<input checked="" type="checkbox"/>	➤ Dichiarazione dell' esercente che le opere saranno realizzate conformemente a quanto prescritto dalla normativa tecnica vigente (da citare) e che non vi sono opposizioni alla realizzazione da parte delle amministrazioni coinvolte (da elencare) e da parte dei proprietari delle aree interessate (da elencare ed identificare su catastale);
<input type="checkbox"/>	➤ Parere ARPA ovvero autocertificazione tecnica nei casi disciplinati dall' art. 5, comma 5 della L.R. 25/2008;
<input type="checkbox"/>	➤ Copia dei pareri/nulla osta/autorizzazione ottenuti e/o dovuti;
<input checked="" type="checkbox"/>	➤ Copia del documento di identità
<input checked="" type="checkbox"/>	➤ Individuazione del tracciato e delle opere in formato vettoriale (shape file) georiferito nel sistema di riferimento WGS 84 proiezione UTM fuso 33N

Il progetto è scaricabile al seguente link:

https://www.dropbox.com/scl/fo/60k8jgd9wfdpll60xx4jo/AJ8_w5xjXf4ySLS2gc1Qjz0?rkey=133s7niss8s9bbjhl6lzi08eu&st=v2bjzjy&dl=0

Lucera	27/06/2024	
<small>Luogo</small>	<small>Data</small>	<small>Il Dichiarante</small>
<small>I dati acquisiti saranno trattati in conformità alla normativa vigente sulla Privacy</small>		

27/06/24, 19:58

(821) Messaggi - Webmail PEC

DENUNCIA DI INIZIO LAVORI (DIL) PER LA COSTRUZIONE ED ESERCIZIO DI UN IMPIANTO DI RETE PER LA CONNESSIONE DI UN IMPIANTO DI PRODUZIONE DA FONTE SOLARE DELLA POTENZA NOMINALE DI 820.08 kW UBICATO IN CONTRADA SAN MARCO DEI LUPINI NEL COMUNE DI PALAGIANO(TA) - Fog 07 p.lle 49-68-48-109-228-230-229-192-195-110-26.

Da posta-certificata@telecompost.it <posta-certificata@telecompost.it>

A paproject@pec.it <paproject@pec.it>

Data giovedì 27 giugno 2024 - 19:57

Ricevuta di avvenuta consegna

Il giorno 27/06/2024 alle ore 19:57:29 (+0200) il messaggio

"DENUNCIA DI INIZIO LAVORI (DIL) PER LA COSTRUZIONE ED ESERCIZIO DI UN IMPIANTO DI RETE PER LA CONNESSIONE DI UN IMPIANTO DI PRODUZIONE DA FONTE SOLARE DELLA POTENZA NOMINALE DI 820.08 kW UBICATO IN CONTRADA SAN MARCO DEI LUPINI NEL COMUNE DI PALAGIANO(TA) - Fog 07 p.lle 49-68-48-109-228-230-229-192-195-110-26." proveniente da "paproject@pec.it"

ed indirizzato a: "protocollo@pec.provincia.ta.it"

è stato consegnato nella casella di destinazione.

Identificativo messaggio: opec21023.20240627195715.63641.782.2.51@pec.aruba.it

postacert.eml

dati-cert.xml

smime.p7s

12/07/24, 09:24

(825) Messaggi - Webmail PEC

Notifica avvenuta registrazione protocollo n. 20896 del 12-07-2024 - POSTA CERTIFICATA: DENUNCIA DI INIZIO LAVORI (DIL) PER LA COSTRUZIONE ED ESERCIZIO DI LINEE ED IMPIANTI ELETTRICI CON TENSIONE NON SUPERIORE A 150.000 VOLT

Da Postecert - palagiano <comunepalagiano.aagg@postecert.it>

A paproject@pec.it <paproject@pec.it>

Data venerdì 12 luglio 2024 - 08:41

Si comunica che la documentazione da lei inviata con oggetto: 'POSTA CERTIFICATA: DENUNCIA DI INIZIO LAVORI (DIL) PER LA COSTRUZIONE ED ESERCIZIO DI LINEE ED IMPIANTI ELETTRICI CON TENSIONE NON SUPERIORE A 150.000 VOLT' è stata protocollata con N° 20896 del 12-07-2024

AL Comune di Palagiano

SUAP

Oggetto: RICHIESTA DI APPOSIZIONE DEL VINCOLO PREORDINATO ALL'ESPROPRIO PER L'ASSERVIMENTO COATTIVO E DI DICHIARAZIONE DI PUBBLICA UTILITÀ CON DELEGA ALL'ESERCIZIO DEI POTERI ESPROPRIATIVI.

Il Sottoscritto Ing. Luigi Piacquadio, in qualità di legale rappresentante della PAP Project Studio srl, con sede legale in viale dell'Artigianato n. 13 a Lucera (FG) (C.F./P.I. 02563800735), in qualità di titolare della PAS in oggetto

PREMESSO CHE

- In data 27/06/2024 la scrivente ha presentato mediante il portale SUAP REP_PROV_TA/TA-SUPRO/0161642 del 27/06/2024 la PAS per la realizzazione dell'impianto in oggetto con relative opere di connessione alla rete elettrica
- Nella medesima data presentava contestualmente la Denuncia di Inizio Lavori alla Provincia di Taranto acquisita al protocollo provinciale n. 25307 del 28.06.2024;

CONSIDERATO CHE

- con nota Protocollo N.0025809/2024 del 02/07/2024 la Provincia di Taranto ha specificato di non essere più competente in merito ai procedimenti DIL/elettrodotti, invitando la Società proponente a considerare Codesto Comune quale Autorità Competente per la pratica in oggetto, in virtù dell'entrata in vigore del D.M. del 20 ottobre 2022, "Linee guida nazionali per la semplificazione dei procedimenti autorizzativi riguardanti la costruzione e l'esercizio delle infrastrutture appartenenti alla rete di distribuzione", pubblicato in Gazzetta Ufficiale n. 304 del 30.12.2022 e vigente dal quindicesimo giorno successivo alla data di pubblicazione nella G.U (si allega nota)
- la scrivente intende richiedere l'APPOSIZIONE DEL VINCOLO PREORDINATO ALL'ESPROPRIO PER L'ASSERVIMENTO COATTIVO E DI DICHIARAZIONE DI PUBBLICA UTILITÀ

con la presente trasmette

IL DIL per la realizzazione di linee elettriche a 20 kV per conto di E-distribuzione SPA, chiedendo che l'autorizzazione alla costruzione sia rilasciata a favore della scrivente società e che l'autorizzazione all'esercizio sia rilasciata a favore di E-distribuzione spa.

Considerato che le opere di rete sono opere che entreranno a far parte della rete elettrica nazionale, le stesse sono considerate opere di pubblica utilità e come tali indifferibili ed urgenti, non saranno soggette a dismissione anche successivamente all'eventuale dismissione dell'impianto fotovoltaico.

Inoltre con la presente

CHIEDE

a Codesto Spettabile Ente di richiedere ai fini espropriativi ai sensi degli articoli 12, 17 e Art. 52-sexies del DPR 327/2001, la determina di **APPOSIZIONE DEL VINCOLO PREORDINATO ALL'ESPROPRIO PER L'ASSERVIMENTO COATTIVO E DI DICHIARAZIONE DI PUBBLICA UTILITÀ CON DELEGA ALL'ESERCIZIO DEI POTERI ESPROPRIATIVI** sulle aree indicate negli elaborati di progetto e nel rispettivo piano particellare.

Si comunica altresì che:

- ai sensi dell'art. 9 comma 3 della Legge Regionale n 25, l'amministrazione competente, qualora non si avvalga della facoltà di delega al richiedente, è tenuta a comunicare ai proprietari delle aree interessate dagli impianti l'avvio del procedimento di autorizzazione mediante lettera raccomandata con avviso di ricevimento, precisando dove e con quali modalità può essere consultato il piano o il progetto.
- ai sensi dell'art. 5 comma 7 sarà pubblicato sul sito della Regione Puglia l'avviso di avvenuto deposito della presente istanza
- a seguito del deposito della presente sarà trasmessa
 - o alla Provincia di Taranto istanza di VINCA
 - o all'ARPA dichiarazione del tecnico che l'opera in progetto comprensivo delle cabine di trasformazione MT/BT è conforme ai dettami di cui al d.p.c.m. 11723/2003 e sue modifiche e integrazioni, nonché alle prescrizioni tecniche di cui alle normative del Comitato elettrotecnico italiano (CEI) e determine applicative dell'Agenzia per la protezione dell'ambiente e per i servizi tecnici (APAT).
- sono stati richiesti i pareri/nulla osta
 - o A.d.B. autorità di bacino (per attraversamento aree MP/BP) (richiesto il 27.06.2024);
 - o Ministero sviluppo economico (ex Telecomunicazioni) (acquisito con asseverazione inviata il 11/07/2024);
 - o Società Autostrade (richiesto il 27/06/2024).

Si allega:

- Progetto definitivo delle opere di connessione di connessione validato da E-distribuzione;
- Preventivo di connessione redatto da E-distribuzione con relativa accettazione;
- Riscontro Provincia di taranto a seguito della presentazione del DIL.

Lucera, 09/07/2024

PAP Project Studio srl

(firmato digitalmente)



PROVINCIA DI TARANTO

Settore PIANIFICAZIONE E AMBIENTE

Servizio Valutazione di Incidenza Ambientale



Trasmessa via PEC

Proponente **PAP Project Studio Srl**

paproject@pec.it

umberto.piacquadio@ingpec.eu

Comune di Palagiano

SUAP

suap.ta@certpec.camcom.it

comunepalagiano.utc@postecert.it

e p.c. **Regione Puglia - Sezione Ecologia**

Servizio VIA-V.inc.A.

sezioneautorizzazioniambientali@pec.rupar.puglia.it

Regione Puglia - Sezione Assetto del Territorio

Servizio Parchi e Tutela della Biodiversità

ufficioparchi.regione@pec.rupar.puglia.it

Regione Puglia - Sezione Vigilanza Ambientale

sezione.vigilanzaambientale@pec.rupar.puglia.it

Gruppo Carabinieri Forestale Di Taranto

fta43459@pec.carabinieri.it



Oggetto: Rif. pratica SUAP: 02563800735-26062024-1030

già pratica SUAP: 02563800735-11072024-1147 Prot. 0184256 del 18/07/2024

Richiesta parere di valutazione di incidenza ambientale IIa fase appropriata, per il progetto impianto di rete per la connessione degli impianti di produzione di E.E. da fonte solare di potenza 999,00 kw localizzato in agro di PALAGIANO (TA) c.da san marco dei lupini, foglio 07, p.lle 49-68-48-109-228-230-229-192-195-110-26.

Proponente PAP PROJECT STUDIO srl

Valutazione di Incidenza Ambientale - fase II Appropriata.

Si fa riferimento alla documentazione, acquisita ai prot. Prov.li nn. 45933, 45934, 45936, 45937, 45938, 45939 e 45940 del 03.12.2024, nn. 10003 e 10008 del 10.03.2025, relativa alla procedura di Valutazione di Incidenza Ambientale - Livello II Appropriata dell'intervento in oggetto, secondo quanto previsto dall'allegato unico alla D.G.R. 1515/2021.



PROVINCIA DI TARANTO
SETTORE PIANIFICAZIONE ED AMBIENTE
Aree Protette

Localizzazione dell'area d'intervento e vincolistica

Dall'analisi della documentazione agli atti, nonché della cartografia disponibile sul Sit Puglia, si evince che l'area dell'intervento:

- ricade nel Comune di Palagiano, contrada San Marco dei Lupini - foglio di mappa di mappa 125, Particelle n. 49, 68, 48, 109, 228, 229, 230, 192, 195, 110, 26;
- Eventuali altri SIC/ZPS della rete Natura 2000 interessati in maniera diretta: nessuno
- Aree naturali protette (ex LR 19/97, L. 394/91) interessate: nessuna;
- nessun vincolo esistente sull'area interessata dall'intervento ad esclusione del Vincolo dell'AdB Piano di Assetto idrogeologico MP-BP.

Descrizione del progetto

Dalla consultazione degli elaborati allegati si rileva quanto segue.

“L'intervento prevede la realizzazione - Cabina di consegna con apparati di E-distribuzione e vano misura che coinciderà con il punto di consegna dell'impianto;

- Realizzazione di cavidotto interrato e risalita su sostegno da realizzare in media tensione a 20 kV realizzati per conto di E-distribuzione.

- Realizzazione di nove campate in cavo aereo mediante la realizzazione di n. 10 sostegni fino all'arrivo al di sotto della linea aerea esistente in media tensione a 20 kV

L'intervento ricade nella tipologia prevista dall'art.25 comma 2 del Regolamento del Piano di Gestione della ZPS Area delle Gravine che così recita:

2. Sono obbligatoriamente sottoposti a valutazione di incidenza appropriata ai sensi della D.G.R. n. 304/2006 i progetti relativi:

a. alla costruzione di impianti eolici ricadenti in un'area buffer di 5 chilometri dal perimetro del sito;

b. alla costruzione di impianti di elettrodotti ad alta e media tensione fuori terra in un'area buffer di 5 chilometri dal perimetro del sito;

La linea elettrica parte dal punto di consegna e si sviluppa per un totale di 680,26 mt, connettendosi a cabina elettrica poste su proprietà privata.

L'intero tracciato è di tipo aereo e si sviluppa su terreni agricoli con attraversamento aereo ad una viabilità autostrada”.

Si riportano stralci della documentazione relativa allo Studio d'Incidenza prodotto.

“[...] La linea elettrica interrata sarà estesa su 680,26 mt. L'interro interessa per la gran parte terreni agricoli senza inficiare la destinazione e la conduzione del fondo ospitante.

Nella valutazione dell'effetto dell'intervento sullo stato di conservazione della ZPS va considerato che tale opera interessa per la gran parte terreni agricoli con infrastruttura aerea ed opere di

PROVINCIA DI TARANTO
SETTORE PIANIFICAZIONE ED AMBIENTE
Aree Protette

carattere puntuali (pali di sostegno) senza inficiare la destinazione e la conduzione del fondo ospitante.

A questa superficie va aggiunta quella che viene interessata dalla fase di cantiere. Tale dimensione appare trascurabile tenuto conto che l'opera viene realizzata lungo strade già esistenti, non interessa aree coperte da vegetazione spontanea e habitat di interesse comunitario. Tale dimensione trascurabile viene evidenziata inoltre dalle limitate dimensioni dello scavo per le fondazioni dei pali di sostegno, con conseguente progressivo ripristino delle condizioni originarie, man mano che l'intervento procede.

[...] Gli effetti della realizzazione dell'intervento sono da non considerarsi significativi per i seguenti motivi:

- l'intero tracciato della linea elettrica sarà di tipo aereo per una breve estensione di 680,26 m, con opere puntuali (pali di sostegno) senza sottrazione rilevante di terreno agricolo e senza comportare significativi impatti per habitat e specie floro-faunistiche di interesse comunitario e di entità vegetali di particolare pregio naturalistico e conservazionistico.

- il percorso del tracciato non interessa habitat di interesse comunitario, né aree coperte da vegetazione spontanea;

- la dimensione degli scavi da effettuarsi per la posa in opera dei pali di sostegno si presenta di limitata entità (30 mc circa);

- non si rilevano attraversamenti di canali e quindi alcun tipo di interferenza con il regime delle acque superficiali e profonde".

Vista la Direttiva Habitat 92/43/CEE e la Direttiva Uccelli 2009/147/CE (ex 79/409/CEE);

Visto il D.P.R. 357/1997 e s.m.i.;

Viste le L.R. n. 26/2022 e la D.G.R. 1362 e smi;

Visto lo Studio d'Incidenza prodotto;

Visto il Piano di Gestione della ZPS-ZSC "Area delle Gravine", approvato con DGR n. 2435 del 2009

Per tutto quanto sopra relazionato, esaminati gli atti dell'ufficio, sulla base della documentazione presentata, pur non essendo il progetto in esame direttamente connesso con la gestione e conservazione della ZSC-ZPS "Area delle Gravine", **si esprime parere di Valutazione d'Incidenza favorevole esclusivamente nel rispetto delle seguenti condizioni:**

- vengano impiegati supporti tipo "Boxer", per l'isolamento di parti di linea in prossimità e sui pali di sostegno;
- siano utilizzati cavi aerei di tipo elicord;
- vengano applicate piattaforme di sosta, la posa di spirali di segnalazione, di eliche o sfere luminescenti.

Funz. Tecnico
Ing. Giuseppe Attolico



GIUSEPPE
ATTOLICO
20.03.2025
11:23:46
GMT+00:00

PROVINCIA DI TARANTO
SETTORE PIANIFICAZIONE ED AMBIENTE
Aree Protette

II DIRIGENTE

1. preso atto delle premesse fattuali e documentali attestate dal responsabile dell'istruttoria;
2. esaminata la documentazione agli atti e la relazione che precede;
3. valutata la proposta istruttoria che precede e ritenuto di non doversene discostare;

DISPONE

di esprimere parere di Valutazione d'Incidenza favorevole esclusivamente nel rispetto delle seguenti condizioni:

- vengano impiegati supporti tipo "Boxer", per l'isolamento di parti di linea in prossimità e sui pali di sostegno;
- siano utilizzati cavi aerei di tipo elicord;
- vengano applicate piattaforme di sosta, la posa di spirali di segnalazione, di eliche o sfere luminescenti.

Il presente parere, immediatamente esecutivo:

- è relativo a quanto previsto dalla L.R. 26/2022 e ss.mm.i., in materia di Valutazione di Incidenza Ambientale, secondo quanto previsto dalla D.G.R. 1515/2021 e smi;
- non sostituisce altri pareri e/o autorizzazioni eventualmente previsti ai sensi delle norme vigenti;
- è altresì subordinato alla verifica di legittimità delle procedure amministrative messe in atto a carico dell'autorità competente alla sua approvazione;
- è preventivo e si riferisce esclusivamente all'intervento così come riportato negli elaborati progettuali depositati alla Provincia di Taranto – 5° Settore Pianificazione e Ambiente.

Avverso il su esteso provvedimento è ammesso ricorso dinanzi al Tribunale Amministrativo regionale competente per territorio nel termine perentorio di 60 giorni dalla data di notificazione o dell'avvenuta piena conoscenza dello stesso, ovvero ricorso straordinario dinanzi al Presidente della Repubblica nel termine di 120 dalla data di notificazione o dell'avvenuta piena conoscenza del provvedimento.

II DIRIGENTE

Ing. Aniello POLIGNANO

(Documento firmato digitalmente ai sensi D.lgs. 82/2005 e s.m.i.)



PROVINCIA DI TARANTO

Settore PIANIFICAZIONE E AMBIENTE

Servizio Aree protette

Trasmessa via PEC

Proponente PAP Project Studio Srl

paproject@pec.it

umberto.piacquadio@ingpec.eu

Comune di Palagiano

SUAP

suap.ta@certpec.camcom.it

comunepalagiano.utc@postecert.it

Oggetto: Rif. pratica SUAP: 02563800735-26062024-1030 già pratica SUAP: 02563800735-11072024-1147 Prot. 0184256 del 18/07/2024

U
 Provincia di Taranto
 COPIA CONFORME ALL' ORIGINALE DIGITALE
 Protocollo N. 0024063/2025 del 12/06/2025
 Firmato da GIUSEPPE ATTOLICO, GIUGLIANO ANIELLO POLIGNANO, GIUSEPPE ATTOLICO

Richiesta parere di valutazione di incidenza ambientale IIa fase appropriata, per il progetto impianto di rete per la connessione degli impianti di produzione di E.E. da fonte solare di potenza 999,00 kw localizzato in agro di PALAGIANO (TA) c.da san marco dei lupini, foglio 07, p.lle 49-68-48-109-228-230-229-192-195-190-26. Proponente PAP PROJECT STUDIO srl

Richiesta conferma parere di Valutazione di Incidenza Ambientale.

Si fa riferimento alla documentazione trasmessa, acquisita al prot. Prov. le n. 16081 del 06.04.2025, relativa alla richiesta di conferma del parere di Valutazione d'Incidenza prot. prov.le n. 12093 del 21.03.2025, già espresso dall'Ufficio scrivente in merito alla pratica SUAP in oggetto.

Preso atto che delle specifiche tecniche fornite dalla Società Proponente, come si rileva dalla documentazione prodotta, nella quale viene rappresentato che “[...] per confermare che le opere di connessione di cui all'oggetto trattano la realizzazione di una linea per la maggiore consistenza aerea in cui è previsto il cavo elicord da 35 mmq, senza utilizzo di cavi nudi in tensione e i sostegni previsti sono poligonali in acciaio monostelo (non tralicci), alla luce di quanto riportato si ritiene che la prescrizioni applicabile nel caso di specie e soltanto l'utilizzo del cavo elicord, si ritengono pertanto non applicabili le ulteriori prescrizioni previste.”.

Ritenuto che le specifiche proposte, rispetto a quanto già assentito, chiariscano maggiormente la non incidenza significativa sul Sito Natura 2000 interessato (“Area delle Gravine” codice IT 9130007);

Si conferma per la pratica in oggetto il parere di Valutazione d'Incidenza prot. prov.le n. 12093 del 21.03.2025, confermando solo la prescrizione “ - siano utilizzati cavi aerei di tipo elicord.”

Il Funz. Tecnico

Ing. Giuseppe Attolico

GIUSEPPE
ATTOLICO
11.06.2025
12:41:37
GMT+01:00



Il Dirigente

Ing. Aniello Polignano

Documento firmato digitalmente ai sensi del D. Lgs n. 82/2005

Alla **Provincia di Taranto**
Servizio di Valutazione
di Incidenza Ambientale
protocollo@pec.provincia.ta.it

e p.c.

Comune di Palagiano
SUAP
suap.ta@certpec.camcom.it
comunepalagiano.utc@postecert.it
Regione Puglia - Sezione Ecologia
Servizio VIA-V.inc.A.

sezioneautorizzazioniambientali@pec.rupar.puglia.it

Regione Puglia - Sezione Assetto del Territorio
Servizio Parchi e Tutela della Biodiversità
ufficioparchi.regione@pec.rupar.puglia.it

Regione Puglia - Sezione Vigilanza Ambientale
sezione.vigilanzaambientale@pec.rupar.puglia.it

Gruppo Carabinieri Forestale Di Taranto
fta43459@pec.carabinieri.it

PAP Project Studio srl
paproject@pec.it

OGGETTO: Convocazione conferenza dei servizi del 05/03/2025 - Realizzazione di un impianto fotovoltaico della potenza pari con potenza pari a 820,08 kW, con relative opere di connessione alla rete elettrica nazionale da realizzarsi nel comune di Palagiano (TA) in località San Marco dei Lupini, snc, su area idonea posta a 300 m dalla rete autostradale.

Il sottoscritto Ing. PIACQUADIO Luigi, in qualità di legale rappresentante della PAP Project Studio S.R.L. C.F./P. IVA 02563800735, avente sede legale in Lucera (FG) in viale dell'Artigianato n. 13 CAP 71036, tel. 0881545252, pec paproject@pec.it, in relazione alla Valutazione di Incidenza codice pratica prot. N.0012093/2025 del 21/03/2025 e rilevate le prescrizioni precisate dal Vs Ufficio, per confermare che le opere di connessione di cui all'oggetto trattano la realizzazione di una linea per la maggiore consistenza aerea in cui è previsto il cavo elicord da 35 mmq, senza utilizzo di cavi nudi in tensione e i sostegni previsti sono poligonali in acciaio monostelo (non

tralicci), alla luce di quanto riportato si ritiene che la prescrizioni applicabile nel caso di specie e soltanto l'utilizzo del cavo elicord, si ritengono pertanto non applicabili le ulteriori prescrizioni previste.

Vogliate prendere atto di quanto riportato e aggiornare la scrivente e gli enti in indirizzo.

Cordiali saluti

Data 15/04/2025

PAP Project Studio srl



Firmato digitalmente da:
PIACQUADIO LUIGI
Firmato il 15/04/2025 20:04
Seriale Certificato: 2561506417474842763
Valido dal 22/02/2024 al 20/02/2027
Namrial CA Firma Qualificata

CDG.ST BA AAG SP.REGISTRO UFFICIALE.U.1053950.04-12-2024



AAG SP
AQ/ag

Spett.le PAP Project Studio s.r.l.
paproject@pec.it

Area Gestione Rete

Oggetto: realizzazione di impianto fotovoltaico, con relative opere di connessione alla rete elettrica nazionale da realizzarsi nel comune di Palagiano (TA) in località San Marco dei Lupini.

Con riferimento alla Vs nota, acquisita da questa Struttura Territoriale in data 02/09/2024, con protocollo n. CDG-0745379-E, si rileva che l'immobile presso cui la società PAP Project Studio s.r.l. intende realizzare un impianto fotovoltaico, con relative opere di connessione alla rete elettrica nazionale, sarà ubicato in località San Marco dei Lupini, in agro del Comune di Palagiano.

Da accertamenti eseguiti mediante il Personale Tecnico di questa Struttura Territoriale, è emerso che l'opera a realizzarsi si troverebbe ad una distanza di metri 300,00 dalla S.S. 7 *Via Appia*, infrastruttura gestita da questa Struttura Territoriale.

Si ritiene non potersi ravvisare, da parte di Anas S.p.A., alcuna competenza alla emanazione di provvedimento autorizzativo, in quanto l'opera da realizzare ricade fuori dalla fascia di rispetto stradale, prevista dall'articolo 26 comma 2 del D.R.R. n. 495/1992 - Regolamento di Esecuzione del Codice della Strada.

Il Responsabile
Area Amministrativa Gestionale
Avv. Giuseppe SCISCI

Giuseppe Scisci

Firmato da
Giuseppe Scisci
Data: 03/12/2024
15:14:57 CET

Struttura Territoriale Puglia

Viale L. Einaudi, 15 - 70125 Bari T [+39] 080 5091111 - F [+39] 080 5091404
Pec anas.puglia@postacert.stradeanas.it - www.stradeanas.it

Anas S.p.A. - Gruppo Ferrovie dello Stato Italiane

Società con socio unico soggetta all'attività di direzione e coordinamento di Rete Ferroviaria Italiana S.p.A. e concessionaria ai sensi del D.L. 138/2002 (convertito con L. 178/2002)

Sede Legale: Via Monzambano, 10 - 00185 Roma T [+39] 06 44461 - F [+39] 06 4456224

Pec anas@postacert.stradeanas.it

Cap. Soc. Euro 2.269.892.000,00 Iscr. R.E.A. 1024951 P.IVA 02133681003 C.F. 80208450587





Autorità di Bacino Distrettuale dell'Appennino Meridionale

www.distrettoappenninomeridionale.it – PEC: protocollo@pec.distrettoappenninomeridionale.it

TITOLARIO 5.6

Suap di PALAGIANO
in delega alla CCIAA BRINDISI – TARANTO
cameradicommercio@pec.brta.camcom.it

Ing. Luigi Piacquadio
paproject@pec.it

Oggetto: Realizzazione di un impianto fotovoltaico della potenza pari a 820,08 KW, con relative opere di connessione alla rete elettrica nazionale da realizzarsi nel comune di Palagiano (TA) in località “San Marco dei Lupini” snc su area idonea posta a 300 m dalla rete autostradale [AC 031 -25] prot. ADAM n. 20398 del 28/06/2024

Con riferimento alla nota acquisita con ns prot. n. 20398 del 28/06/2024 con la quale veniva richiesto il parere di compatibilità relativamente all'intervento in oggetto, si fa presente quanto segue.

Con D.Lgs. 152/2006 e s.m.i., sono state soppresse le Autorità di Bacino di cui alla L. 183/89 e contestualmente istituite le Autorità di Bacino Distrettuali (tra le quali la scrivente, relativa al Distretto Idrografico dell'Appennino Meridionale) che con la pubblicazione del DPCM 04/04/2018 sulla G.U. n. 135 del 13/06/2018 hanno avuto piena operatività.

L'istruttoria dei pareri richiesti a questa Autorità di Bacino Distrettuale è condotta con riferimento ai Piani di Gestione Distrettuali per il rischio alluvioni (PGRA)¹ e per le acque (PGA)², nonché ai piani stralcio per l'assetto idrogeologico (PAI)³, redatti dalle ex-Autorità di Bacino comprese nel Distretto Idrografico dell'Appennino Meridionale, vigenti per lo specifico ambito territoriale d'intervento.

L'intervento proposto consiste nella realizzazione di un parco fotovoltaico di potenza complessiva pari a 820,08 KW da realizzarsi nel territorio comunale di Palagiano in località “San Marco dei Lupini”.

¹ Piano di Gestione Rischio di Alluvioni del Distretto Appennino Meridionale (PGRA), 1 ciclo (2010-2015) adottato con Delibera n. 2 del Comitato Istituzionale Integrato del 03/03/2016 ed approvato con DPCM del 27/10/2016, ed il Piano di Gestione Rischio Alluvioni II ciclo, adottato nella seduta della Conferenza Istituzionale Permanente del 20/12/2021, approvato con DPCM del 1 dicembre 2022 (G.U. n. 32 del 8 febbraio 2023). Attualmente le attività predisposte per il III Ciclo del PGRA (calendario, valutazione preliminare del rischio alluvioni art. 4, D.lgs. 49/2010), sono state valutate favorevolmente dalla Conferenza Operativa nella seduta del 12/12/2024 e la Conferenza Istituzionale Permanente ne ha preso atto nella seduta del 19/12/2024.

² Piano di Gestione Acque del Distretto Appennino Meridionale (PGA), 1 ciclo (2009-2014) adottato con Delibera CIP del 24/02/2010, approvato con DPCM del 10/04/2013, il II ciclo (2015-2021) adottato con Delibera CIP del 03/03/2016, approvato con DPCM del 27/10/2016, nonché il III Ciclo del Piano di Gestione delle Acque, adottato nella seduta della Conferenza Istituzionale Permanente del 20/12/2021, approvato con DPCM del 07.06.2023 (GU n.214 del 13-9-2023). Attualmente le attività predisposte per l'aggiornamento del PGA III Ciclo (Calendario, programma di misure consultive art. 68, co. 7, lett. a, D.lgs. 152/2006) sono state valutate favorevolmente dalla Conferenza Operativa nella seduta del 12/12/2024 e la Conferenza Istituzionale Permanente ne ha preso atto nella seduta del 19/12/2024.

³ Territorio dell'UoM Puglia: Piano di Bacino stralcio Assetto Idrogeologico (PAI), approvato con Delibera del Comitato Istituzionale dell'Autorità di Bacino della Puglia n. 39 del 30 novembre 2005 e successivi aggiornamenti.



Autorità di Bacino Distrettuale dell'Appennino Meridionale

www.distrettoappenninomeridionale.it – PEC: protocollo@pec.distrettoappenninomeridionale.it

L'intervento prevede oltre ai pannelli anche cabine di campo, cabina di consegna, recinzione, strade di campo e cavidotto di collegamento alla rete elettrica nazionale.

Riguardo agli strumenti di pianificazione di bacino e di distretto sopra richiamati ed in particolare al PAI, si registrano interferenze tra il cavidotto ed alcuni perimetri a media e bassa pericolosità idraulica rendendo valide le tutele di cui agli artt. 8 e 9 delle NTA del PAI vigente.

Lo studio idraulico a corredo ha effettuato un modello bidimensionale determinando il valore della spinta con l'applicazione di filtri da cui è risultato che i sostegni ricadenti in area perimetrata possano ritenersi in sicurezza dati i bassi valori della predetta spinta.

Sulla base degli elementi contenuti nella documentazione trasmessa si ritiene l'intervento compatibile con il PAI vigente alle seguenti condizioni:

1. Le attività di scavo siano condotte in maniera da proteggerlo dalla degradazione dei parametri geotecnici, mediante l'adozione di sistemi di drenaggio delle acque superficiali, evitando di accumulare materiale in corrispondenza di versanti o linee di impluvio e comunque rispettando la normativa vigente sulla gestione dei materiali di scavo e sulla sicurezza durante la sua esecuzione;
2. Gli scavi siano eseguiti nel rispetto delle infrastrutture di servizio esistenti, coordinandosi con i rispettivi enti proprietari, al fine di limitare eventuali disagi dovuti ad interruzioni di servizio per incauta o approssimativa esecuzione;
3. La viabilità di campo sia realizzata utilizzando materiali drenanti, mantenendo i valori di permeabilità e la morfologia naturale del terreno, prevedendo idonee opere di drenaggio.

Sarà cura del responsabile del rilascio del titolo abilitativo l'introduzione delle predette prescrizioni all'interno del relativo dispositivo e delle figure previste per legge la loro concreta attuazione.

Il Dirigente Tecnico
dott. geol. ~~Gennaro~~ Capasso

Il Segretario Generale
dott. ssa geol. ~~Vera~~ Corbelli

---- Ns. Rif. protocollo ASPI/T8/2025/0000188/EU 27/01/2025 ----

Direzione 8° Tronco - Bari



Bari, 24/01/2025
DT8/TEC_SPM/GM

Prot.

Spett.le
P.A.P. PROJECT STUDIO S.R.L
Viale dell'Artigianato, 13
71036 Lucera - FG
paproject@pec.it

**Oggetto: AUTOSTRADA 14 Bologna – Bari - Taranto
Istanza di attraversamento autostradale con linea elettrica aerea di
connessione a 20kV da realizzarsi al km 741 + 633 nel comune di Palagiano
(TA)**

Pratica: COC0000008332

Richiedente: P.A.P. PROJECT STUDIO S.R.L.

Invio bozza concessione.

Per la regolarizzazione dell'attraversamento in oggetto, in allegato Vi trasmettiamo la bozza di convenzione, con preghiera di restituircela firmata digitalmente per accettazione, e di completarla con l'indicazione dei dati mancanti in epigrafe, in particolare relativamente alla rappresentanza legale della Società richiedente, del Responsabile per la protezione dei dati personali e del Responsabile della gestione amministrativa rispettivamente agli artt. 16 e 18.

Contestualmente, Vi richiediamo la procura del firmatario della convenzione, di trasmetterci le fidejussioni in originale indicate agli artt. 11 e 12, il cui testo deve corrispondere ai modelli allegati in copia alla presente e il QR code certificato e firmato digitalmente, contenente i dati identificativi per la corretta fatturazione.

Inoltre dovrete reinviarci i documenti elencati all'art. 4 firmati anche dal progettista.

Ricevuta la suddetta documentazione e la preventiva approvazione da parte del Ministero delle Infrastrutture e dei Trasporti, autorizzeremo l'esecuzione dei lavori.

Restando a disposizione per eventuali chiarimenti in merito, porgiamo

Direzione 8° Tronco - Bari
S.P. 236, Bari – Bitritto – 70020 Bitritto (Ba)
T +39 080 5065111- F +39 080 5065245
Telegr. Autostrade - Bari
autostrade.it – info@autostrade.it
autostradeperialiadit8bari@pec.autostrade.it

Autostrade per l'Italia SpA
Società soggetta all'attività di direzione e coordinamento
da parte di Holding Reti Autostradali SpA
Sede Legale Via A. Bergamini 50 - 00159 Roma
Capitale Sociale € 622.027.000,00 i.v.
CF e P.IVA 07516911000 - CCIAA Roma 1037417



Distinti saluti.



Direttore di Tronco
Ing. Roberto Pastore

All/3



Vice Direzione Generale Operation
 Direzione Operativa Infrastrutture
 Direzione Operativa Infrastrutture Territoriale - Bari
 Il Direttore



Pr. 6156 CDS 2025-052 CL

Spett.le Comune di Palagiano

PEC: comunepalagiano.utc@postecert.it

pc **PAP Project Studio srl**

PEC: paproject@pec.it

Oggetto: Convocazione conferenza dei servizi del 05/03/2025 - Realizzazione di un impianto fotovoltaico della potenza pari con potenza pari a 820,08 kW, con relative opere di connessione alla rete elettrica nazionale da realizzarsi nel comune di Palagiano (TA) in località San Marco dei Lupini, snc, su area idonea posta a 300 m dalla rete autostradale.

Proponente: PAP Project Studio srl
Comune di: Palagiano (TA)

Rif. nota del 06/03/2025

Allegato 1 nota del 06/03/2025

In riscontro alla nota in riferimento, trasmessa a mezzo PEC, nostro prot. RFI-VDO-DOIT.BA\PEC\A\2025\0000625, con cui la Società Richiedente ha comunicato l'avvenuta pubblicazione della documentazione progettuale concernente la conferenza di servizi di cui all'oggetto e delle relative interlocuzioni con gli enti coinvolti sul sito web per il quale è stato trasmesso relativo link, si comunica quanto segue.

Dall'esame degli elaborati progettuali trasmessi, non si riscontra alcuna interferenza con la linea ferroviaria ricadente nella giurisdizione di questa Direzione, pertanto, si comunica a Codesto Ente di escludere dai destinatari del procedimento l'indirizzo di Rete Ferroviaria Italiana S.p.A.

Al solo fine di agevolare la gestione documentale, si chiede espressamente di non inviare a questa Sede gli atti relativi alla prosecuzione di detto procedimento, a meno che non siano presentate varianti sostanziali al progetto che possano interessare l'infrastruttura ferroviaria gestita da Questa Società, nel corso del procedimento stesso.

Ringraziando per la collaborazione, si porgono cordiali saluti.

Giuseppe Nicola Paolo Macchia

GIUSEPPE NICOLA PAOLO MACCHIA

Firmato da GIUSEPPE
 NICOLA PAOLO MACCHIA
 Data: 11/19/03/2025
 alle 19:59:59 CET

Piazza Aldo Moro - Strada int. FS n.57- 70122 Bari
Pec: rft-dpr-dtp.ba@pec.rfi.it

Rete Ferroviaria Italiana – Società per Azioni - Gruppo Ferrovie dello Stato Italiane
 Società con socio unico soggetta all'attività di direzione e coordinamento di
 Ferrovie dello Stato Italiane S.p.A. a norma dell'art. 2497 sexies del
 cod. civ. e del D.Lgs. n. 112/2015

Sede legale: Piazza della Croce Rossa, 1 - 00161 Roma
 Cap. Soc. euro 31.528.425.067,00
 Iscritta al Registro delle Imprese di Roma
 Cod. Fisc. 01585570581 e P. Iva 01008081000 – R.E.A. 758300



**COMANDO MILITARE ESERCITO “PUGLIA”***“Unitum in servitio Apuliae”*Caserma “D. PICCA”, Piazza Luigi di Savoia, 44 – 70121 BARI
Indirizzo PEI: cme_puglia@esercito.difesa.it - Indirizzo PEC: cme_puglia@postacert.difesa.itAllegati: //
Annessi: //BARI,
Magg. DIAMANTE (Tel. civ. 080/5240799)
(Tel. mil. 1532766)

OGGETTO: SUAP PRATICA N.02563800735-26062024-1030.
Impianto di rete per la connessione degli impianti di produzione di E.E. da fonte solare di potenza 999,00 kw ubicato in C.DA SAN MARCO DEI LUPINI SN, Comune di PALAGIANO (TA).
Proponente: P.A.P. PROJECT STUDIO S.r.l.
Rilascio nulla osta ESERCITO.

A VEDASI ELENCO INDIRIZZI

^^^^^^^^^^^^^^^^^^^^^^^^^^^^^^^^^^^^^^^^

Rif:

- a. f. n. 0081556 in data 05-03-2025 del S.U.A.P. TARANTO (non a tutti);
 - b. f. n. M_D AC3666B REG2025 0003591 in data 02-04-2025 di 15° REPAINFRA (non a tutti).
- Seg. f. n. M_D AC9641C REG2025 0008285 in data 26-03-2025 (non a tutti).

^^^^^^^^^^^^^^^^^^^^^^^^^^^^^^^^^^^^^^^^

1. In relazione al procedimento amministrativo indicato in oggetto, questo Comando:
 - ESAMINATA l’istanza del S.U.A.P. TARANTO;
 - TENUTO CONTO che l’impianto in argomento non interferisce con immobili militari, zone soggette a vincoli di servitù militari o poligoni di tiro,ESPRIME, limitatamente agli aspetti di propria competenza, il NULLA CONTRO per l’esecuzione dell’opera.
2. Al riguardo, poiché non è noto se la zona interessata ai lavori sia stata oggetto di bonifica sistematica, ai fini della valutazione di tutti i rischi per la salute e la sicurezza nei luoghi di lavoro di cui all’art. 15 del D.Lgs. 81/2008 e alla L. 177/2012, questo Comando ritiene opportuno evidenziare il rischio di presenza di ordigni residuati bellici interrati.
Tale rischio potrebbe essere totalmente eliminato mediante una bonifica da ordigni bellici per la cui esecuzione è possibile interessare l’Ufficio BCM del 10° Reparto Infrastrutture di Napoli tramite apposita istanza della ditta proponente corredata dei relativi allegati e redatta secondo il modello GEN-BST-001 reperibile unitamente all’elenco delle ditte specializzate BCM abilitate dal Ministero della Difesa al seguente link: [Bonifica bellica sistematica terrestre.](#)
3. Il presente “nulla osta” ha una validità di cinque anni dalla data di emissione, entro i quali devono essere avviati i lavori. Superato il predetto termine, il proponente dovrà interessare questa A.D. per l’eventuale emissione di una proroga di validità. Il documento è redatto ai sensi e per gli effetti di cui all’art. 334 del Decreto Legislativo 15 marzo 2010 e n. 66, della Legge 24 novembre 2000, n. 340.

IL COMANDANTE
(Col. f. (G.) t.ISSIMI Enrico ROSA)

ELENCO INDIRIZZI

A PRESIDENTE DEL CO.MI.PA. REGIONE PUGLIA
COMANDO SCUOLE AM / 3^ REGIONE AEREA
(aeroscuoleaeroregione3@postacert.difesa.it) BARI

e, per conoscenza:

REGIONE PUGLIA
Ufficio Energia e Reti Energetiche
(ufficio.energia@pec.rupar.puglia.it) BARI

PROVINCIA DI TARANTO
(protocollo@pec.provincia.ta.it) TARANTO

COMUNE DI PALAGIANO
(comunepalagiano.aagg@postecert.it) PALAGIANO

COMANDO FORZE OPERATIVE SUD
(comfopsud@postacert.difesa.it) NAPOLI

10° REPARTO INFRASTRUTTURE
(infrastrutture_napoli@postacert.difesa.it) NAPOLI

15° REPARTO INFRASTRUTTURE
(infrastrutture_bari@postacert.difesa.it) BARI

P.A.P. PROJECT STUDIO S.r.l.
(paproject@pec.it) LUCERA

MIC|MIC_SN-SUB|19/03/2025|0002767-P



Ministero della cultura
SOPRINTENDENZA NAZIONALE
PER IL PATRIMONIO CULTURALE SUBACQUEO
- TARANTO -

Lettera inviata solo tramite e-mail.
Sostituisce l'originale ai sensi dell'art.43, comma 6,
DPR 445/2000 e dell'art. 47 commi 1 e 2, D. Lgs. 82/2005

M

COMUNE DI PALAGIANO
Settore tecnico – SUAP
Corso Vittorio Emanuele n.4
74019 Palagiano (TA)
suap.ta@certpec.camcom.it
comunepalagiano.utc@postecert.it

E.p.c.a

Risp. a Prot. n. REP_PROV_TA/TA-SUPRO 0081556/5-03-2025

Ref. Prot. n. 2297-A del 6/03/2025

Class. 34.64.07

Oggetto: PALAGIANO (TA). Rif. Pratica SUAP: 02563800735-26062024-1030
Procedura abilitativa semplificata (P.A.S.) per l'installazione di impianti alimentati da energia rinnovabile
Proponente: Società P.A.P. Project Studio S.r.l.
Valutazioni di competenza

In riscontro alla richiesta in oggetto, trasmessa con nota REP_PROV_TA/TA-SUPRO 0081556/del 5-03-2025 e assunta ai ns. prot. 2297-A, 2298-A, 2299-A, 2300-A, 2301-A del 06/05/2025, con cui codesto Comune ha indetto, riunione di Conferenza di Servizi decisoria in forma simultanea e in modalità sincrona ai sensi dell'art. 14 e segg. della L. n° 241/90 e s.m.i., si comunica quanto segue:

- **esaminata** la documentazione trasmessa in allegato;
- **visto** che l'intervento interessa i lotti di terreno contraddistinti nel Catasto Terreni del Comune di Palagiano al Foglio di Mappa n.7, Particelle 26, 48, 49, 68, 109, 110, 192, 195, 228, 229 e 230;
- **considerato** che il procedimento è relativo a Procedura abilitativa semplificata (P.A.S.) per l'installazione di impianti alimentati da energia rinnovabile (ai sensi dell'art.6 del D.Lgs 28 del 03/03/2011 – art.6 della L.R. n.25 del 24/09/2012 – Realizzazione di un impianto fotovoltaico della potenza nominale pari a 820,08 Kw, con relative opere di connessione alla rete elettrica nazionale da realizzarsi in Località San Marco dei Lupini;
- **considerato** che il progetto prevede la realizzazione dell'impianto fotovoltaico della potenza nominale pari a 0,99 MW mediante: impianto fotovoltaico su struttura metallica fissa fissata al suolo con inverter modulari, collegamenti elettrici in CC e AC; recinzione perimetrale dell'impianto a maglia metallica; realizzazione impianto di videosorveglianza, antintrusione e illuminazione; n.1 cabina utente prefabbricata in CAV interna all'impianto di Produzione per alloggio apparati e trasformatori; realizzazione di elettrodotti interni per i vari collegamenti; cabina di consegna con apparati di E-distribuzione e vano misura che coinciderà con il punto di consegna dell'impianto; realizzazione di cavidotto interrato e risalita su sostegno da realizzare in media tensione a 20 kV realizzati per conto



MINISTERO
DELLA
CULTURA
SOPRINTENDENZA NAZIONALE PER IL PATRIMONIO CULTURALE SUBACQUEO
Via Duomo, 33, 74123 Taranto (TA) Tel. 099/4713511 Fax 099/4713126 – 132
C.F. 90267250737 - Codice Univoco iPA: TYLIJN
Via Luigi Viola, 12 - 74121 (TA) Tel. 099/4525982
PEC: sn-sub@pec.cultura.gov.it
PEO: sn-sub@cultura.gov.it

di E-distribuzione; realizzazione di nove campate in cavo aereo mediante la realizzazione di n. 10 sostegni fino all'arrivo al di sotto della linea aerea esistente in media tensione a 20 kV realizzati per conto di E-distribuzione;

- **verificato** che le opere in progetto non prevedono interferenze con Beni di interesse culturale dichiarato ai sensi della Parte Seconda del D.Lgs. 42/2004, né con procedimenti di vincolo *in itinere*;

- **verificato** che le aree interessate dall'impianto e dal relativo cavidotto non sono ricomprese nel perimetro dei beni sottoposti a tutela ai sensi della parte terza (beni paesaggistici individuati dal PPTR) del decreto legislativo 22 gennaio 2004, n. 42, incluse le zone gravate da usi civici di cui all'articolo 142, comma 1, lettera h), del medesimo decreto, né ricadono nella fascia di rispetto (pari a 500 metri per gli impianti fotovoltaici, ai sensi del D.Lgs. 199/2021 e s.m.i.) dei beni sottoposti a tutela ai sensi della parte seconda o della parte terza del D.Lgs. 42/2004;

- **vista** la Circolare DG-ABAP del 26/2024 in base alla quale «*la VPIA si applica ai soli lavori pubblici, vale a dire alle opere ricadenti nell'ambito di applicazione del Codice dei contratti pubblici, come definito dall'art. 13 del Codice stesso [...] per effetto del combinato disposto dell'art. 5, c. 1, let. g) e dell'art. 23, c. 1, let. a) del D.Lgs. 152/2006, si applica a tutti gli interventi oggetto di Valutazione di Impatto Ambientale (VIA) dunque anche a quelli privati. [...] Al contrario, a meno che non siano oggetto di Valutazione di Impatto Ambientale, le opere che non costituiscono oggetto di un contratto di appalto o di concessione sono escluse dalla VPIA, anche nei casi in cui configurano quale lavoro "di pubblica utilità"*»;

- **considerato** che il progetto non risulta sottoponibile a procedimento di Valutazione di Impatto Ambientale (VIA), ai sensi dell'art. 6, comma 9-bis del D.Lgs. 28/2011, ma a PAS (Procedura Abilitativa Semplificata) e rientra, di conseguenza, nei casi di non assoggettabilità alla procedura di Verifica Preventiva dell'Interesse Archeologico (VPIA) ai sensi dell'art. 28 del D.Lgs. 42/2004, dell'art. 41 comma 4 e dell'Allegato I.8 del D.Lgs. 36/2023;

Tutto quanto premesso e considerato, questa Soprintendenza non rileva motivi ostativi alla realizzazione dell'intervento.

Resta ferma la disciplina in materia di ritrovamenti fortuiti, per cui, qualora nel corso dei lavori di scavo si verificassero rinvenimenti anche solo di presunto interesse archeologico, ai sensi degli artt. 90-91 e 175 del D. Lgs. 42/2004, i lavori stessi dovranno essere sospesi, dandone immediatamente comunicazione a questa Soprintendenza per i provvedimenti di competenza che potranno comportare lo scavo stratigrafico delle evidenze messe in luce da eseguirsi senza alcun onere accessorio per questo Ufficio, che non dispone di risorse per lavori non programmati ed eventuali modifiche dei lavori progettati, necessarie alla tutela, alla messa in sicurezza e alla conservazione dei manufatti antichi ai sensi della vigente normativa in materia di Beni Culturali.

IL SOPRINTENDENTE

Dott.ssa Francesca Romana PAOLILLO

Documento sottoscritto digitalmente Ex art. 24 D. Lgs. 82/2005

Firmato digitalmente da

Francesca Romana Paolillo

CN = Francesca Romana Paolillo
O = MINISTERO DELLA CULTURA
C = IT

Il responsabile del procedimento
Il funzionario archeologo
dott. Roberto Rotondo
Il funzionario architetto
Arch. Simonetta Previtiero



SOPRINTENDENZA NAZIONALE PER IL PATRIMONIO CULTURALE SUBACQUEO

Via Duomo, 33, 74123 Taranto (TA) Tel. 099/4713511 Fax 099/4713126 – 132

C.F. 90267250737 - Codice Univoco iPA: TYLIJN

Via Luigi Viola, 12 - 74121 (TA) Tel. 099/4525982

PEC: sn-sub@pec.cultura.gov.it

PEO: sn-sub@cultura.gov.it



COMUNE DI PALAGIANO

Provincia di Taranto

SETTORE TECNICO - SUAP

Pratica SUAP PAS 02563800735-26062024-1030 del 27/06/2024 e DIL trasmesso tramite pec a Comune di Palagiano AAGG, Prot. 20896 del 12/07/2024.

OGGETTO: VERBALE CONFERENZA DI SERVIZI ISTRUTTORIA CON LA FORMA SEMPLIFICATA DI CUI ALL'ARTICOLO 14 DELLA L. 241/1990 E S.M.I, per:

- Realizzazione di un impianto fotovoltaico della potenza nominale pari a 820,08 kW con relative opere di connessione alla rete elettrica nazionale da realizzarsi in località San Marco dei Lupini nel Comune di Palagiano, in area nel buffer di 300 mt dalla rete autostradale.

CONFERENZA DI SERVIZI – SEDUTA DEL 20 MARZO 2025

Il giorno 20 del mese di marzo dell'anno 2025 (20.03.2025) si sono riuniti con la modalità telematica prevista dalla legge 241/1990 i rappresentanti degli Enti convocati alla Conferenza di Servizi per l'esame della domanda presentata al SUAP La Procedura Abilitativa PAS con pratica nr. 02563800735-26062024-1030 prot. SUAP REP_PROV_TA/TA-SUPRO/0161642 del 27/06/2024 e della Denuncia di Inizio Lavori (DIL) trasmesso tramite pec al Comune di Palagiano AA.GG, Prot. 20896 del 12/07/2024, dalla Società P.A.P. PROJECT STUDIO S.r.l. (P.Iva 02563800735), con sede in Via dell'Artigianato n.13 – 71036 LUCERA (FG).

Premesso che:

- La Società PAP Project Studio srl in data 27/06/2024 presentava al SUAP La Procedura Abilitativa PAS con pratica nr. 02563800735-26062024-1030 prot. SUAP REP_PROV_TA/TA-SUPRO/0161642 del 27/06/2024, per la realizzazione di un impianto fotovoltaico per i lavori di realizzazione di un impianto di produzione di energia elettrica da fonte rinnovabile di tipo solare fotovoltaica di potenza pari a 820,08 kW, su area agricola posta nel buffer di 300 m dalla rete autostradale ai sensi dell'Art.20 comma 8 del Dlgs 199/2021 e s.m.i., con relative infrastrutture elettriche di collegamento alla rete elettrica nazionale, da realizzarsi in località San Marco dei Lupini;
- La società PAP Project Studio srl con nota prot. 0025307del 28/06/2024 presentava alla Provincia di Taranto - Settore Pianificazione e Ambiente; DENUNCIA DI INIZIO LAVORI (DIL) PER LA COSTRUZIONE ED ESERCIZIO DI UN IMPIANTO DI RETE PER LA CONNESSIONE DI UN IMPIANTO DI PRODUZIONE DA FONTESOLARE DELLA POTENZA NOMINALE DI 820.08 KW UBICATO IN CONTRADA SAN MARCO DEI LUPINI NEL COMUNE DI PALAGIANO(TA) – FG. 07 P.LLE 49-68-48-109-228-230-229-192-195-110-26;
- La Provincia di Taranto - Settore Pianificazione e Ambiente con nota prot. N.0025809/2024 del 02/07/2024 esplicitava che con l'introduzione Decreto del Ministero della Transizione Energetica del 20 ottobre 2022, "Linee guida nazionali per la semplificazione dei procedimenti autorizzativi riguardanti la costruzione e l'esercizio delle infrastrutture appartenenti alla rete di distribuzione", pubblicato in Gazzetta Ufficiale n. 304 del 30.12.2022, l'Autorità Competente il comune di Palagiano;
- In riscontro alla nota di cui al punto precedente la società PAP Project Studio srl con nota prot. 20896 del 12-07-2024 presentava al Comune di Palagiano DENUNCIA DI INIZIO LAVORI (DIL) PER LA COSTRUZIONE ED ESERCIZIO DI UN IMPIANTO DI RETE PER LA CONNESSIONE DI UN IMPIANTO DI PRODUZIONE DA FONTESOLARE DELLA POTENZA NOMINALE DI 820.08 KW UBICATO IN CONTRADA SAN MARCO DEI LUPINI NEL COMUNE DI PALAGIANO(TA) - FOG 07 P.LLE 49-68-48-109-228-230-229-192-195-110-26 e contestualmente richiedeva la determina di **APPOSIZIONE DEL VINCOLO PREORDINATO ALL'ESPROPRIO PER L'ASSERVIMENTO COATTIVO E DI DICHIARAZIONE DI PUBBLICA UTILITÀ CON DELEGA ALL'ESERCIZIO DEI POTERI ESPROPRIATIVI;**

Con nota prot. 21673 del 19-07-2024 la Società PAP Project Studio srl comunicava la Pubblicazione Avviso su sito web istituzionale della Regione Puglia di avvenuto deposito della domanda di autorizzazione ai sensi dell'art. 5 comma 7 della Legge Regionale n 25 del 09/10/2008 consultabile al link: Costruzione ed esercizio di linee ed impianti elettrici in San Marco dei Lupini snc, nel comune di Palagianò (TA) - Regione Puglia;

- Il Comune di Palagianò con nota prot. n° REP_PROV_TA/TA-SUPRO/0081556 del 05/03/2025 ha convocato la presente Conferenza di Servizi per il giorno 20 marzo 2025, invitando a partecipare le Amministrazioni pubbliche competenti ad adottare atti di concerto o di intesa nonché a rilasciare pareri, autorizzazioni, nulla osta per l'esame dell'istanza presentata;
- All'esame dell'istanza di PAS prot. SUAP REP_PROV_TA/TA-SUPRO/0161642 e di DIL prot. 20896 del 12-07-2024 pervenute risulta allegata la seguente documentazione:

DOCUMENTAZIONE PROGETTUALE:

- Lettera accettazione preventivo (Piano Tecnico connessione rete pubblica);
- Contributo accettazione preventivo (Piano Tecnico connessione rete pubblica);
- Esito accettazione preventivo (Piano Tecnico connessione rete pubblica);
- ELENCO ELABORATI (Piano Tecnico connessione rete pubblica);
- RELAZIONE TECNICA (Piano Tecnico connessione rete pubblica);
- Asseverazioni (Piano Tecnico connessione rete pubblica);
- Stralcio PAI, carta IDROGEOMORFOLOGICA (Piano Tecnico connessione rete pubblica);
- Stralcio PRG (Piano Tecnico connessione rete pubblica);
- Stralcio CTR, IGM (Piano Tecnico connessione rete pubblica);
- CABINA DI CONSEGNA (Piano Tecnico connessione rete pubblica);
- PPTR (Piano Tecnico connessione rete pubblica);
- RICOSTRUZIONE FOTOGRAFICA (Piano Tecnico connessione rete pubblica);
- COORDINATE DI GAUSS-BOAGA (Piano Tecnico connessione rete pubblica);
- PIANO PARTICELLARE (Piano Tecnico connessione rete pubblica);
- CARTA GEOREFERENZIATA (Piano Tecnico connessione rete pubblica);
- RELAZIONE DI IMPATTO ELETTROMAGNETICA (Piano Tecnico connessione rete pubblica);
- Calcolo campate linea aerea con PROLED (Piano Tecnico connessione rete pubblica);
- SCHEMA ELETTRICO CABINA (Piano Tecnico connessione rete pubblica);
- STUDIO Piano-Altimetrico (Piano Tecnico connessione rete pubblica);
- Approvazione progetto definitivo (Piano Tecnico connessione rete pubblica);
- Datasheet_210_DE21_EN_2023A_20231114 (Scheda tecnica impianti di energia da fonti rinnovabili);
- SHP-21-DS-it-20 (Scheda tecnica impianti di energia da fonti rinnovabili);
- Nomina successiva impresa esecutrice (DURC impresa esecutrice);
- Nomina successiva impresa esecutrice (Dichiarazione dell'impresa esecutrice dei lavori);
- Fotocopia del documento di identità del soggetto che conferisce la procura speciale
- Relazione tecnica di asseverazione
- Dichiarazione PAS (Dichiarazione che l'Impianto non si trovi all'interno di aree fra quelle elencate nell'All. 3) Lettera F) del Decreto del Ministero dello Sviluppo Economico;)
- Richiesta attraversamento Palagianò (Pareri, autorizzazioni, nulla osta, rilasciati dai soggetti competenti)
- 01_Elenco elaborati (Elaborato progettuale Impianto Fotovoltaico);
- 02_Relazione Descrittiva Generale (Elaborato progettuale Impianto Fotovoltaico);
- 03_PAI (Elaborato progettuale Impianto Fotovoltaico);
- 04_Rappresentazione del territorio (Elaborato progettuale Impianto Fotovoltaico);
- 05_Tavola cartografica su base Ortofoto, IGM E CTR (Elaborato progettuale Impianto Fotovoltaico);
- 06_Elaborati grafici cabina (Elaborato progettuale Impianto Fotovoltaico);

- 07_Sovrapposizione dell'intervento su tavole PPTR (Elaborato progettuale Impianto Fotovoltaico);
- 08_Piano Regolatore Generale (Estratto del P.R.G. con evidenziata l'area di intervento);
- 09_Aree non idonee (Elaborato progettuale Impianto Fotovoltaico);
- 10_Tavole progettuali (Elaborato progettuale Impianto Fotovoltaico);
- 11_SCHEMA UNIFILARE (schemi impianti di cui al DM 37/2008);
- 12_Corografia area di buffer 300 m da R.A. (Elaborato progettuale Impianto Fotovoltaico);
- Richiesta Parere PAI;
- DIL- Modulistica Elettrodotti;

DOCUMENTAZIONE GENERALE:

- COPIA DOCUMENTO D'IDENTITA'
- CERTIFICATO DI ISCRIZIONE ALLA CAMERA DI COMMERCIO
- ALL. I – ATTESTAZIONE DELLA CAPACITA' TECNICO ECONOMICA DEL RICHIEDENTE
- TITOLI DI PROPRIETA'

Verificata la regolarità delle convocazioni e dato atto che sono presenti:

- SETTORE TECNICO – SUAP del Comune di Palagiano Rappresentato dall'Istruttore Tecnico Geom. Luigi Vitale;
- La AP Engineers SRL, quale studio di progettazione rappresentata dall'Ing. Umberto Piacquadro in qualità di progettista;
- La Società proponente P.A.P. Project Studio S.r.l., rappresentata dal delegato Geom. Michele Benincaso;

Alle ore 11.00 del giorno 20.03.2025 il Presidente geom. Luigi Vitale ha dichiarato aperta la seduta e ha illustrato i seguenti pareri e atti pervenuti, come di seguito indicato, che costituiscono parte integrante e sostanziale del presente documento:

- Parere RFI (Rete Ferroviaria Dello Stato Italiane) prot. RFI-VDO-DOIT-BA/A0011/P/2025/0001577 del 20/03/2025;
- Parere SOPRINTENDENZA NAZIONALE PER IL PATRIMONIO CULTURALE SUBACQUEO -Taranto- (Ministero Delle Cultura) prot. n° 2767-P del 19/03/2025;
- Parere ARPA PUGLIA prot. n° 0016149 del 17/03/2025;
- Parere ACQUEDOTTO PUGLIESE prot. n° 17047/2025 del 12/03/2025;
- Parere AUTOSTRADE PER L'ITALIA - Istanza di attraversamento- prat. COC0000008332 del 24/01/2025;
- Parere ANAS prot. N. CDG-0745379-E del 02/09/2024;
- Parere AUTORITA' DI BACINO prot. N. 4163/2025 del 03/02/2025;
- Parere REGIONE PUGLIA – SEZIONE Demanio e Patrimonio - prot. N.0003175 del 17/02/2021;

Si procede con la discussione sulla pratica in oggetto e dal dibattimento è emerso quanto segue:

- L'area oggetto di realizzazione dell'impianto fotovoltaico, considerata l'assenza di vincoli ai sensi della parte seconda del codice dei beni culturali e del paesaggio, di cui al decreto legislativo 22 gennaio 2004, n. 42 e che lo stesso sito è adiacente alla rete autostradale entro una distanza non superiore ai 300 m, ai sensi dell'Art. 20 comma 8 lett. C ter punto 3 del Dlgs 199/2021 e s.m.i può essere considerato idoneo e pertanto è autorizzabile con la Procedura Abilitativa Semplificata – PAS;
- L'area oggetto di realizzazione dell'impianto fotovoltaico non presenta alcun tipo di vincolo;
- Per la realizzazione dell'Elettrodotta aereo sono stati acquisiti positivamente tutti i pareri che il procedimento richiedeva;

Per quanto innanzi relazionato, si prende atto dei pareri/N.O./Assensi comunque denominati pervenuti e si determina quanto segue:

- a) Di procedere in qualità di ente competente alla pubblicazione degli atti facenti parte del procedimento sull'Albo Pretorio del Comune di Palagiano;
- b) Il presente verbale, unitamente ai relativi allegati viene trasmesso a tutti i soggetti interessati alla CdS unitamente alla documentazione richiamata;

La conferenza si conclude alle ore 11:50.

Il Tecnico Istruttore
Geom. Luigi Vitale

Il Responsabile del Settore Tecnico - SUAP
Arch. Silvia Micunco





COMUNE PALAGIANO – Sportello SAUP 6005
suap.ta@cert.camcom.it

P.A.P. Project Studio srl
paproject@pec.it

Oggetto: Impianto di rete per la connessione degli impianti di produzione di e.e. da fonte solare di potenza 999,00 kw ubicato con numero di rintracciabilità 343911926 c.da San Marco dei Lupini sn. Foglio 7 ptc. 49-68-48-109-228-230-229-192-195-110-26 nel Comune di Palagiano (TA) – Pratica SUAP: 02563800735-26062024-1030 – Impresa: P.A.P. Project Studio srl – *Parere AQP spa*

Si fa seguito alla richiesta relativa alla Pratica 02637720737-18022025-1637, pervenuta all'AQP-STO di Taranto il 10.03.2025, di cui all'oggetto, esaminati gli elaborati tecnici, si esprime il **“nulla osta” di massima** per l'impianto di produzione di e.e. da fonte solare in c.da San Marco dei Lupini riportato al Foglio 7 ptc. 49-68-48-109-228-230-229-192-195-110-26 nel Comune di Palagiano – Proponente P.A.P. Project Studio srl.

Qualora per la realizzazione l'intervento di cui sopra, siano previste opere che potrebbero interferire/interessare le condotte gestite da questa società, riportate nella planimetria in allegato, sarà necessario fornire elaborati di dettaglio esecutivo per l'esame propedeutico degli stessi ai fini del rilascio della consequenziale autorizzazione.

L'eventuale riscontro alla presente potrà essere inviato al seguente indirizzo: Acquedotto Pugliese Spa – STO Taranto pec: mat.taranto@pec.aqp.it

Si porgono con l'occasione i più cordiali saluti.

Il Tecnico
Donato Palazzo

Responsabile
Giovanni Bramante

Il Dirigente
Nicola Notarnicola

Pag. 1 a 1

ACQUEDOTTO PUGLIESE S.p.A.
 AOO - PIAOP - N° PROT.: 17047/2025 - USCITA DATA: 12/03/2025 16:26
 Direzione Reti e Impianti
 Area Allacciamenti e Lavori:
 Ambito: _____

Datum: D_Rete_Dinamica_Nazionale_2008
 Data: **12/03/2025**
 Il Responsabile del Procedimento:

Elaborato n. _____
 Proiezione: RDN2008_TM83
 Scala: **1:4.514**
 Redattore: _____

Schemi Idraulici

Oggetto: _____
 Abitato di _____ (____) Via _____ del _____
 ID _____ contratto n. _____ pratica n. _____ del _____
 Comune di _____

Rete Idrica

<ul style="list-style-type: none"> Vasca Accumulo Valvola Stazioni Misure Sfiato Scarico Saracinesca Allaccio Raccordo Pozzetto Idrante Pozzetto ODU Limitatore Portata Giunto Fontanina Fine Tubo 	<ul style="list-style-type: none"> Contaltri Dosatore Data Logger Flussimetro Manometro Registratore Misuratore Livello Telelettura Venturimetro Contatore Connessioni Idrauliche Camera Manovre ULM Urbana Derivazione
------------------------------------------------------------------------------------------------------------------------------------------------------------------------------------------------------------------------------------------------------------------------------------------------------------------------------------------------------	-----------------------------------------------------------------------------------------------------------------------------------------------------------------------------------------------------------------------------------------------------------------------------------------------------------------------------------------------------------------

Rete Fognaria

<ul style="list-style-type: none"> Sifone Pozzetto Ispezione Pozzetto Incrocio Impianto di Sollevamento PEZZO ATTACCO Collare 2 pezzi in PP Giunto a squadra in GRES Innesto a compressione con ghiera PVC Sella ad incollaggio in PVC Misuratore Fogna Recapito Finale ODU Fogna Impianto di Depurazione GIUNTI FOGNA A Piombo Collari Presa Collari Riparazione Dielettrico Isolante 	<ul style="list-style-type: none"> Dilatazione Express Flessibile Smontaggio Gibault Manicoito Manicoito Elettrosaldato Raccordi Transizione Rapido Saldato Allaccio Utenze TRONCO Vite Manicoito Collettore Emissario Premente Tronco Urbano Sforatore Piena Allaccio Utenze
----------------------------------------------------------------------------------------------------------------------------------------------------------------------------------------------------------------------------------------------------------------------------------------------------------------------------------------------------------------------------------------------------------------------------------------------------------------------------------------------------------------------------------------------------------------------------------------------	---------------------------------------------------------------------------------------------------------------------------------------------------------------------------------------------------------------------------------------------------------------------------------------------------------------------------------------------------------------------------------------------------------------------------------------------------------------------

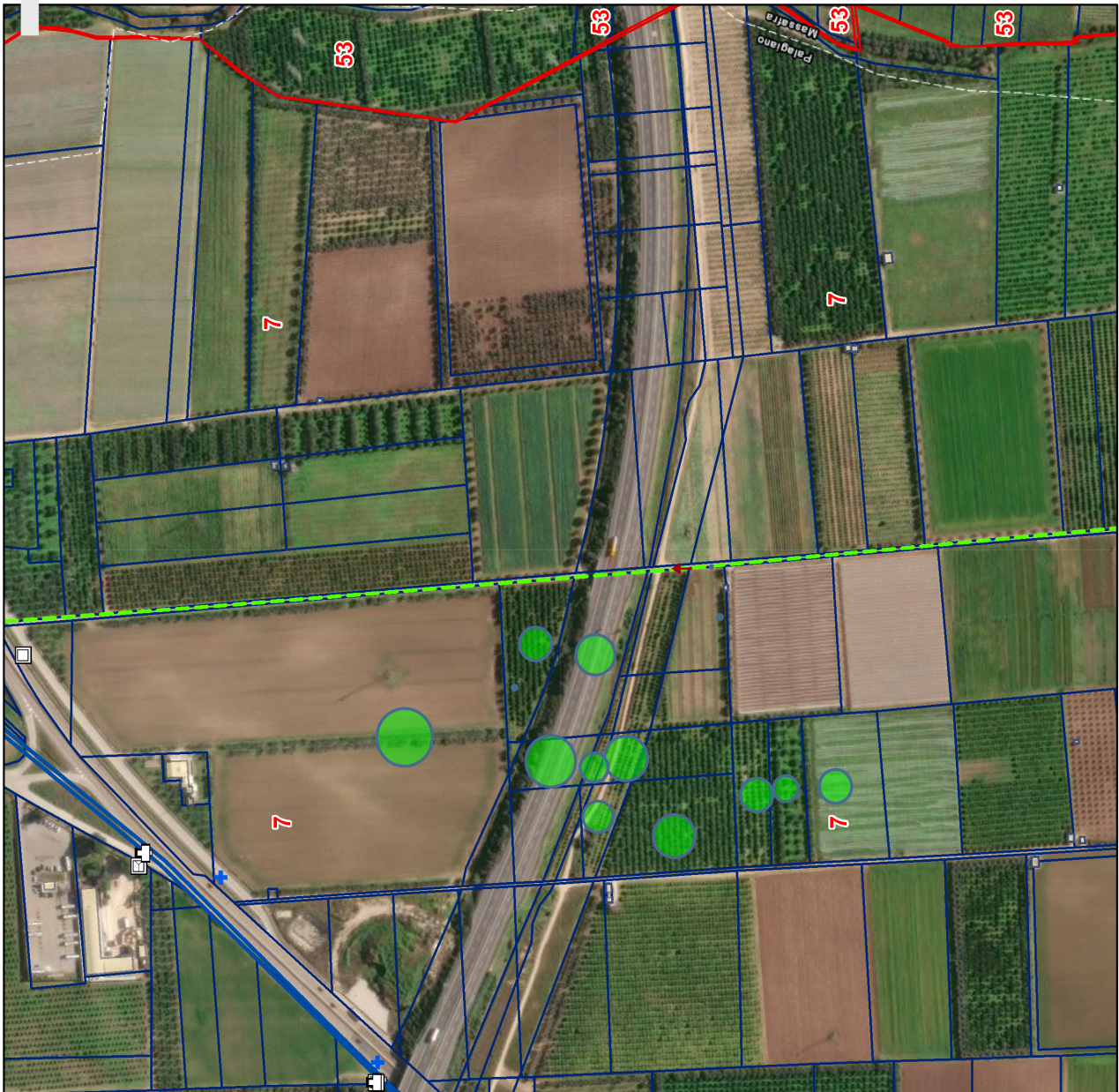

**REGIONE
PUGLIA****DIPARTIMENTO AMBIENTE, CICLO RIFIUTI E BONIFICHE, VIGILANZA
AMBIENTALE, PARCHI, RISCHIO INDUSTRIALE, POLITICHE ABITATIVE,
CRISI INDUSTRIALI E POLITICHE DI GENERE
SEZIONE CICLO DEI RIFIUTI E BONIFICHE
SERVIZIO ATTIVITA' ESTRATTIVE****COMUNE DI PALAGIANO**
comunepalagiano.aagg@postecert.it
comunepalagiano.utc@postecert.it**P.A.P. PROJECT STUDIO S.R.L.**
paproject@pec.it

Oggetto: Rif. Pratica SUAP: 02563800735-26062024-1030 - Società P.A.P. Project Studio S.r.l.

A riscontro della pec del 05/03/2025 acquisita al prot. n. 0119647 del 06/03/2025, con la quale il comune di Palagiano, in riferimento al procedimento autorizzativo in oggetto, ha richiesto a questo Servizio il parere di competenza, si specifica che con nota prot. n.13911 del 24.09.2021 il Servizio scrivente ha inoltrato la Circolare esplicativa in materia di "Interferenze tra attività mineraria e impianti di generazione elettrica, elettrodotti ed altre infrastrutture pubbliche e di pubblica utilità" che ad ogni buon fine si allega alla presente.

Come meglio illustrato nell'allegata Circolare, gli Enti titolari dei procedimenti tesi alla realizzazione di elettrodotti (linee aeree o interrate), impianti alimentati da fonti rinnovabili ed altre infrastrutture pubbliche e di pubblica utilità (acquedotti, gasdotti, ferrovie etc.), ivi compreso il procedimento di cui in oggetto, sono invitati ad indirizzare direttamente ai Comuni territorialmente competenti le relative richieste di parere/nulla osta.

Pertanto, il comune di Palagiano è l'ente tenuto ad esprimersi - per diretta ed esclusiva competenza, giusto art. 4, co. 3) L.R. 22/2019 - per il parere/nulla osta di competenza ex artt. 111 e 120 del "Testo Unico di Leggi sulle acque e impianti elettrici" n° 1775 del 11/12/1933 e art. 8 della Legge Regionale n° 25 del 09/10/2008.

Si coglie l'occasione per porgere distinti saluti.

Il Responsabile EQ AES
Province FG e BAT
Ing. Luigi Stella

Il Dirigente ad interim del Servizio
Ing. Sergio De Feudis

U
REGIONE PUGLIA
COPIA CONFORME ALL'ORIGINALE DIGITALE
Protocollo N. 0149162/2025 del 21/03/2025
AOO_RP - Class: 10.15
Firmatario: Sergio De Feudis, Ing. Stella

ARPA PUGLIA	U
COPIA CONFORME ALL'ORIGINALE DIGITALE	
Protocollo N. 0016149/2025 del 17/03/2025	
Firmatario: <i>Vittorio Caputo</i>	



Documento informatico firmato digitalmente ai sensi del D.Lgs. 82/05 s.m.i. e norme collegate

Id: 2025_052 Co.Ge: CE Tit.= 2.5.15

SUAP Comune di Palagianò (TA)

PEC: suap.ta@certpec.camcom.it

Oggetto: Pratica n. 02563800735-26062024-1030 - SUAP 6005 - Procedura abilitativa semplificata (PAS) ai sensi dell'art. 6 del D.Lgs. 3 marzo 2011, n. 28 ss.mm.ii. avente ad oggetto un impianto fotovoltaico della potenza nominale pari a 820,08 kW, con relative opere di connessione alla rete elettrica nazionale da realizzarsi in Località San Marco dei Lupini nel Comune di Palagianò, in area nel buffer di 300 m dalla rete autostradale. Proponente: P.A.P. Project Studio S.r.l. Comunicazione ARPA Puglia.

Rif. Nota SUAP REP_PROV_TA/TA-SUPRO/0081556 del 05.03.25 acquisita al prot. ARPA Puglia n. 13484 del 06.03.25.

Con la nota in oggetto SUAP di Palagianò (TA) ha trasmesso l'indizione della Conferenza di Servizi decisoria ai sensi dell'art. 14 della Legge¹ n. 241/1990, da effettuarsi in data 20.03.25 dalle ore 11:00 in forma simultanea e in modalità sincrona², relativamente alla Procedura Abilitativa Semplificata (PAS), ai sensi dell'art. 6 del D.Lgs. n. 28/2011, in oggetto.

Considerato che trattasi di PAS, vista la disposizione interna della Direzione Generale e Scientifica dell'Agenzia prot. n. 15440 del 08.03.24 avente ad oggetto "Art. 6. Decreto legislativo 3 marzo 2011, n. 28 Procedura abilitativa semplificata per gli impianti alimentati da energia rinnovabile. DISPOSIZIONI", con la quale la Direzione Generale di ARPA Puglia ha disposto che:

"Dalla disamina delle norme [...] risulta evidente che nella procedura abilitativa semplificata non è prevista la produzione della relativa documentazione ambientale. Nella procedura abilitata semplificata gli impianti sono esonerati dalla procedura di valutazione ambientale.

[...] i pareri di questa Agenzia ambientale contengono valutazioni tecniche di profilo ambientale, con valore endoprocedimentale. Ad abundantiam, in relazione alla valutazione degli impatti cumulativi, si evidenzia che il dettato della Deliberazione della Giunta Regionale n.2122 del 23 ottobre 2012, prevede "Per tutti gli impianti alimentati a fonti rinnovabili non soggetti a verifica di assoggettabilità e/o a valutazione d'impatto ambientale, l'ARPA Puglia dovrà procedere alla valutazione degli impatti cumulativi conformemente ai propri compiti istituzionali, attraverso proprio parere, da rendersi nell'ambito del procedimento di autorizzazione unica ex D. Lgs. n.387/2003". ARPA, dunque, è tenuta ad esprimere parere in ambito procedure di Autorizzazione Unica, e non di PAS. In conclusione alla luce di quanto sopra espresso, anche tenuto conto della situazione di carenza di organico dell'Agenzia, si dispone che ARPA Puglia, in linea generale, non si esprima sulle procedure di PAS. È fatta salva la facoltà, da parte dell'A.C., e previa eventuale stipula di apposita convenzione onerosa a carico del Comune, di avvalersi per il supporto istruttorio delle competenze in campo ambientale dell'Agenzia, senza che l'attività in questione si configuri quale espressione di parere da parte di ARPA Puglia",

¹ Nella presente comunicazione si fa sempre riferimento al testo vigente, alla data in cui si scrive, di ogni atto normativo richiamato, come da modifiche ed integrazioni intervenute successivamente alla data di emanazione dell'atto stesso.

² <https://meet.google.com/tvu-hwsb-fbc>



si fa presente all'Autorità Competente che, al fine di avvalersi del supporto istruttorio della scrivente Agenzia risulta necessario stipulare apposita convenzione onerosa a carico del Comune, precisando che, come da disposizione succitata, tale attività in forma convenzionale sarà consentita dopo che ne sarà stata valutata la compatibilità con le attività istituzionali obbligatorie, le risorse disponibili, le priorità che derivano dalla programmazione.

Distinti saluti

Il Direttore del Dipartimento
Dott. Chim. Vittorio Esposito

FP/AN

**Sportello Unico per le Attivita' Produttive
(art. 38 DL 112/2008 convertito in legge L133/2008)
Comunicazione Suap - Ente (art. 10 allegato tecnico DPR 160/2010)**

Suap di PALAGIANO in delega alla CCIAA BRINDISI - TARANTO

Identificativo nazionale SUAP: 6005

UFFICI COMUNE DI PALAGIANO

P.A.P. PROJECT STUDIO SRL

SISP Settore Igiene Pubblica - ASL di Taranto

SOPRINTENDENZA BENI ARCHITETTONICI

Soprintendenza archeologia, belle arti, paesaggio e Patrimonio
Culturale Subacqueo

Ufficio Tecnico Comune di Palagiano

Comando di Polizia Municipale

Provincia di Taranto

REGIONE PUGLIA - SEZIONE DEMANIO E PATRIMONIO

REGIONE PUGLIA SEZIONE GESTIONE SOSTENIBILE E TUTELAA
DELLE RISORSE FORESTALI E NATURALI

Regione Puglia Servizio Foreste Taranto

Raggruppamento Carabinieri Biodiversità Martina Franca

Capitaneria di Porto di Taranto

Comando Carabinieri Noe di Lecce

Comando Carabinieri Forestali

Regione Puglia Sezione Lavori Pubblici Servizio Autorità Idraulica

Regione Puglia Sezione Difesa del Suolo e Rischio Sismico

RegionePuglia Servizio Parchi e Tutela della Biodiversità

Regione Puglia Sezione Risorse Idriche

A.Q.P. SPA

Società Oleodotti Meridionali SPA

ENAC Direzione e Uffici Operatori Sud Napoli

ENAV - AOT

E-DISTRIBUZIONE SPA

RFI RETE FERROVIARIA ITALIANA SPA

Terna SpA

Snam Rete Gas

ENI SPA

SOPRINTENDENZA PER I BENI ARCHEOLOGICI DELLA PUGLIA

Regione Puglia

ARPA Puglia Dipartimento Provinciale di Taranto

Suap di PALAGIANO in delega alla CCIAA BRINDISI - TARANTO
Identificativo nazionale SUAP: 6005

Consorzio di Bonifica Stornara e Tara
Regione Puglia Dipartimento Agricoltura Sviluppo Rurale e
Ambiente
Regione Puglia Dipartimento Agricoltura Sviluppo Rurale e
Ambiente upa ta
Soprintendenza Nazionale Per il Patrimonio Culturale Subacqueo
Ministero dell'Ambiente e della Sicurezza Energetica UNMIG

Ministero Sviluppo Economico Dip.Com.Isp.Terr.Puglia
Ministero Sviluppo Economico
Regione Puglia Sez Urbanistica Oss. Abusivismo e Usi Civici
Agenzia del Demanio Direzione Regionale Puglia e
Basilicata
MINISTERO DELLA DIFESA E.I. COM.FORZE DIFESA INTER. SUD
Ministero della Difesa M.M. Com. Marittimo Sud
Ministero Difesa E.I. Com.Militare Esercito Puglia
Comando Prov.le dei Vigili del Fuoco di TARANTO
Esercito Italiano Genio Militare 15° Reparto Infrastrutture
Esercito Italiano Genio Militare 10° reparto Infrastrutture
Aeronautica militare Comando III Regione Aerea
Regione Puglia Dipartimento Mobilità Servizio Attività Estrattive
ANAS - Area Compartimentale Puglia
Autostrade per l'Italia
Autorità di Bacino Puglia
Autorità di Bacino Appennino Meridionale

Protocollo: REP_PROV_TA/TA-SUPRO/0067808 del 11/03/2026

Oggetto: Comunicazione SUAP pratica n.02563800735-26062024-1030 - SUAP 6005 - 02563800735 P.A.P.
PROJECT STUDIO S.R.L.

Rif. pratica SUAP: 02563800735-26062024-1030 Prot. 0161642 del 27/06/2024

La seguente comunicazione Le e' stata inviata dallo sportello SUAP del comune di PALAGIANO relativamente alla pratica n.02563800735-26062024-1030.

SUAP mittente: Sportello n.6005 - Suap di PALAGIANO in delega alla CCIAA BRINDISI - TARANTO

Pratica: 02563800735-26062024-1030

Impresa: 02563800735 - P.A.P. PROJECT STUDIO S.R.L.

Protocollo Registro Imprese:

Protocollo pratica: REP_PROV_TA/TA-SUPRO 0161642/27-06-2024

Protocollo della comunicazione: REP_PROV_TA/TA-SUPRO 0067808/11-03-2026.

Adempimenti presenti nella pratica:

- Procedura abilitativa semplificata (P.A.S.) per l'installazione di impianti alimentati da energia rinnovabile

Suap di PALAGIANO in delega alla CCIAA BRINDISI - TARANTO**Identificativo nazionale SUAP: 6005**

Si chiede al destinatario della presente, di trasmettere l'eventuale risposta utilizzando la funzione "rispondi" del proprio sistema di Posta Elettronica Certificata, lasciando invariati l'oggetto della comunicazione ed il destinatario della stessa; cio' al fine di garantire il tempestivo ricevimento della risposta da parte del SUAP. Si ricorda inoltre che i formati ammessi per gli allegati alle pratiche SUAP sono i seguenti: pdf; pdf.p7m; xml; dwf; dwf.p7m; svg; svg.p7m; jpg; jpg.p7m
Pertanto sia i documenti che gli uffici SUAP allegano a comunicazioni effettuate tramite la Scrivania Virtuale, sia i documenti trasmessi da imprese, intermediari ed enti terzi ai SUAP tramite PEC, devono rispettare tali formati.

Dati Impresa

Denominazione:	P.A.P. PROJECT STUDIO S.R.L.		
Codice fiscale:	02563800735	Provincia sede	FOGGIA

Allegati presenti

02563800735-26062024-1030.SUAP.PDF.P7M - Riepilogo Pratica SUAP
02563800735-26062024-1030.SUAP.XML - Descrittore pratica XML
PAP-PROJECT-STUDIO-SRL-PRATICA-SUAP-1030VERBALE-CONFERENZA-DI-SERVIZI.pdf.p7m - Verbale della conferenza di servizi

PAP Project Studio SRL

paproject@pec.it

Spett.le

MINISTERO DELLO SVILUPPO ECONOMICO

DIPARTIMENTO PER LE COMUNICAZIONI

ISPettorato Territoriale Puglia, Basilicata e Molise

dgscerp.div08.isppbm@pec.mise.gov.it

dgst.div12@pec.mimit.gov.it

Oggetto: Trasmissione Dichiarazione e asseverazione impianto fotovoltaico Palagiono e relative opere di rete per la connessione.

Il Sottoscritto Ing. Luigi Piacquadio, in qualità di legale rappresentante della **PAP Project Studio srl**, con sede legale in Lucera (FG) (C.F./P.I. 02563800735), in qualità di richiedente. Trasmette con la presente la dichiarazione e l'asseverazione per la realizzazione di un impianto fotovoltaico di cui alla PAS protocollo SUAP REP_PROV_TA/TA-SUPRO/0161642 del 27/06/2024 e codice pratica Codice Pratica 02563800735-26062024-1030.

Il progetto è consultabile sul seguenti link:

<https://www.dropbox.com/scl/fo/25m7gv1jt9gdjixujo8og/AKOohhSJtkGoU2wRu8xkcxE?rlkey=cq54rs9yrd32fnb8t6r1e6710&st=xz3530fg&dl=0>

Si allegano alla presente:

- Dichiarazione asseverata;
- Asseverazione del tecnico progettista;

Cordiali saluti.

Lucera, 11/07/2024

PAP Project Studio srl

Ricevuta di Protocollo (D.P.R. n. 445/2000)

Amministrazione : mimit - Ministero delle Imprese e del Made in Italy

Area Organizzativa Omogenea : AOO_STV - AOO_Servizi, Territorio, Vigilanza

Protocollo n. : 47341 del : Registro Ufficiale AOO AOO_STV

Data di arrivo : 11/07/2024

Mittente : PAP PROJECT STUDIO SRL(paproject@pec.it)

Oggetto : POSTA CERTIFICATA: Trasmissione Dichiarazione e asseverazione impianto fotovoltaico Palagiano (TA) e relative opere di rete per la connessione.

Data stampa: 11/07/2024

Ricevuta di Protocollo (D.P.R. n. 445/2000)

Amministrazione : mimit - Ministero delle Imprese e del Made in Italy
Area Organizzativa Omogenea : AOO_COM - AOO_Comunicazioni
Protocollo n. : 107133 del : Registro Ufficiale AOO AOO_COM
Data di arrivo : 11/07/2024
Mittente : PAP PROJECT STUDIO SRL(paproject@pec.it)
Oggetto : POSTA CERTIFICATA: Trasmissione Dichiarazione e asseverazione impianto fotovoltaico Palagiano (TA) e relative opere di rete per la connessione.
Data stampa: 11/07/2024