

DETERMINAZIONE DEL DIRIGENTE SEZIONE OSSERVATORIO FITOSANITARIO 12 febbraio 2026, n. 14
Reg. (UE) 2020/1201 e s.m.i. - DGR 903 del 26/06/2025 - Prescrizione di estirpazione dei mandorli marginali o abbandonati siti negli appezzamenti in agro di Capurso (BA) ricadenti nei 400 metri attorno alle zone infette dell'area delimitata per *Xylella fastidiosa* sottospecie *fastidiosa* ST1.

IL DIRIGENTE DELLA STRUTTURA PROPONENTE

VISTI

- La legge 7 agosto 1990, n. 241 'Nuove norme in materia di procedimento amministrativo e di diritto di accesso ai documenti amministrativi';
- Il D.lgs. 30 marzo 2001, n. 165 'Norme generali sull'ordinamento del lavoro alle dipendenze delle amministrazioni pubbliche';
- Il D.lgs. 7 marzo 2005, n. 82 'Codice dell'amministrazione digitale';
- il Decreto del Presidente della Giunta regionale n. 22 del 22/01/2021 recante adozione dell'atto di alta amministrazione MAIA 2.0;
- la Deliberazione di Giunta Regionale n. 712 del 03/05/2021 avente ad oggetto 'Conferimento incarico della Sezione 'Osservatorio Fitosanitario' del Dipartimento Agricoltura, Sviluppo Rurale ed Ambientale';
- la D.G.R. n. 788 del 11/06/2024 avente ad oggetto 'Proroga incarico di direzione della Sezione Osservatorio Fitosanitario afferente al Dipartimento Agricoltura Sviluppo Rurale ed Ambientale';
- la D.G.R. 15 settembre 2021, n. 1466 recante l'approvazione della Strategia regionale per la parità di genere, denominata "Agenda di Genere";
- D.G.R. 26 settembre 2024, n. 1295 recante "Valutazione di Impatto di Genere (VIG). Approvazione indirizzi metodologico-operativi e avvio fase strutturale";
- la Determina n. 51 del 03/05/2024 di conferimento incarichi di Elevata Qualificazione per la gestione delle emergenze fitosanitarie alle dipendenze della Sezione Osservatorio fitosanitario, come rettificata dalla determina n.124 del 03/10/2024.

VISTI ALTRESI'

- Il Reg. (UE) 2016/2031 del Parlamento Europeo e del Consiglio del 26 ottobre 2016 relativo alle misure di protezione contro gli organismi nocivi per le piante, che modifica i regolamenti (UE) n. 228/2013, (UE) n. 652/2014 e (UE) n. 1143/2014 del Parlamento europeo e del Consiglio e che ha abrogato le direttive 69/464/CEE, 74/647/CEE, 93/85/CEE, 98/57/CE, 2000/29/CE, 2006/91/CE e 2007/33/CE del Consiglio;
- Il Reg. (UE) 2017/625 del Parlamento europeo e del Consiglio, del 15 marzo 2017, relativo ai controlli ufficiali e alle altre attività ufficiali effettuati per garantire l'applicazione della legislazione sugli alimenti e sui mangimi, delle norme sulla salute e sul benessere degli animali, sulla sanità delle piante nonché sui prodotti fitosanitari;
- Il Reg. (UE) 2019/1702 che integra il Reg. (UE) 2016/2031 del Parlamento europeo e del Consiglio stabilendo l'elenco degli organismi nocivi prioritari, tra i quali la *Xylella fastidiosa*; Il Reg. di esecuzione (UE) n. 2020/1201 della Commissione del 14/08/2020 relativo alle misure per prevenire l'introduzione e la diffusione nell'Unione della *Xylella fastidiosa*;
- Il Reg. di esecuzione (UE) 2021/1688 della Commissione del 20/09/2021 che modifica il Reg. di esecuzione (UE) 2020/1201 per quanto riguarda gli elenchi delle piante ospiti e delle piante specificate e i metodi di prova per l'identificazione della *Xylella fastidiosa*;
- Il Reg. (UE) 2021/690 del Parlamento Europeo e del Consiglio del 28 aprile 2021 che istituisce il programma relativo al mercato interno, alla competitività delle imprese, tra cui le piccole e medie imprese, al settore delle piante, degli animali, degli alimenti e dei mangimi e alle statistiche europee

- (programma per il mercato unico) e che abroga i regolamenti (UE) n. 99/2013, (UE) n. 1287/2013, (UE) n. 254/2014 e (UE) n. 652/2014;
- Il Reg. di esecuzione (UE) 2023/1706 della Commissione del 7/09/2023 che modifica il regolamento di esecuzione (UE) 2020/1201 per quanto riguarda gli elenchi delle piante notoriamente sensibili alla *Xylella fastidiosa*;
 - Il Reg. di esecuzione (UE) 2024/1320 del 15/05/2024 che modifica il regolamento di esecuzione (UE) 2020/1201 per quanto riguarda l'elenco delle zone infette ai fini del contenimento della *Xylella fastidiosa*;
 - Il Reg. di esecuzione (UE) 2024/2507 del 26/09/2024 che modifica e rettifica il regolamento di esecuzione (UE) 2020/1201 relativo alle misure per prevenire l'introduzione e la diffusione nell'Unione della *Xylella fastidiosa* (Wells et al.) e che modifica il Reg. di esecuzione (UE) 2020/1770 per quanto riguarda l'elenco delle specie di piante non esentate dall'obbligo di inserire il codice di tracciabilità nei passaporti delle piante;
 - La Legge n. 44 del 21/05/2019, di conversione in legge, con modificazioni, del Decreto Legge n. 27 del 29/03/2019 che ha modificato/integrato la disciplina giuridica di contrasto ai patogeni da quarantena;
 - Il Decreto Legislativo 2 febbraio 2021, n. 19 "Norme per la protezione delle piante dagli organismi nocivi in attuazione dell'articolo 11 della legge 4 ottobre 2019, n. 117, per l'adeguamento della normativa nazionale alle disposizioni del regolamento (UE) 2016/2031 e del regolamento (UE) 2017/625";
 - Il Decreto del Ministero delle Politiche agricole, alimentari e forestali del 24/01/2022 "Adozione del Piano di emergenza nazionale per il contrasto di *Xylella fastidiosa* (Well et al.)";
 - La D.G.R. n. 994 del 15/07/2024 che ha istituito il regime di aiuto per sostenere le imprese vivaistiche, proprietari e conduttori di terreni agricoli che estirpano le piante infette da *Xylella* e ha approvato i criteri e la metodologia di stima degli indennizzi da erogare per l'estirpazione delle seguenti specie: olivo, mandorlo, ciliegio e vite;
 - La DGR n. 1593 del 25/11/2024 "Approvazione del "Piano d'azione per contrastare la diffusione di *Xylella fastidiosa* (Well et al.) in Puglia 2024-2026", modifica e integrazione dello schema di convenzione con l'Agenzia per le attività irrigue e forestali. Applicazione della quota vincolata del risultato di amministrazione e variazione al Bilancio finanziario gestionale 2024 e pluriennale 2024-26 ai sensi del D.Lgs.118/2011";
 - La determina n. 22 del 15/02/2025 "Reg. UE 2020/1201 e s.m.i.- Applicazione delle misure di eradicazione per contrastare la diffusione di *Xylella fastidiosa* sottospecie *fastidiosa* (Well et al.) in Puglia e liquidazione degli indennizzi.";
 - La DGR n. 903 del 26/06/2025 "Modifica e integrazione della DGR n. 994/2024. Incremento delle risorse destinate ad indennizzare i proprietari/conduttori che applicano le misure di eradicazione e/o contenimento ai sensi del Reg. (UE) 2020/1201 e s.m.i. Approvazione dell'Allegato A. Variazione al Bilancio di previsione 2025 e pluriennale 2025-27 ai sensi del D. Lgs.118/2011 per l'importo di € 1.830.921,27.";
 - La DGR n. 1075 del 29/07/2025 "Approvazione del "Piano d'azione per contrastare la diffusione di *Xylella fastidiosa* (Well et al.) in Puglia 2025-2027" e dello schema di convenzione con l'Agenzia per le attività irrigue e forestali.".

PREMESSO CHE

L'Osservatorio fitosanitario, a seguito dell'individuazione di focolai delle tre sottospecie di *Xylella fastidiosa fastidiosa*, *Xf pauca* e *Xf multiplex* negli agri comunali di Triggiano, Bari, Noicattaro e Capurso, ha istituito le seguenti aree delimitate:

- area delimitata per "*Xylella fastidiosa* sottospecie *fastidiosa* ST1", istituita e aggiornata con determinazioni dirigenziali n. 8 del 21/02/2024, n. 12 del 27/02/2024, n. 45 del 24/04/2024, n. 94 del 24/07/2024 e n. 236 del 18 dicembre 2025;

- area delimitata per “*Xylella fastidiosa* sottospecie *Pauca* ST53 – Bari” istituita con determina n. 92 del 22/07/2024;
- aree delimitate per “*Xylella fastidiosa* sottospecie *multiplex* ST26 - Noicattaro e Triggiano” e “*Xylella fastidiosa* – sottospecie *multiplex* ST26 – Capurso” istituite con determina n. 93 del 23/07/2024.

CONSIDERATO CHE

- Il mandorlo è la specie suscettibile a tutte le tre sottospecie di *Xylella* presenti in Puglia.
- L’Autorità Europea per la Sicurezza Alimentare (EFSA), nella relazione su *Xylella fastidiosa* pubblicata il 3 febbraio 2025, ha:
 - annoverato il mandorlo tra le specie con la più elevata suscettibilità a *Xylella fastidiosa* sottospecie *fastidiosa*;
 - classificato la zona larga 400 m a partire dal perimetro della zona infetta come zona ad alto rischio per la dispersione della malattia a breve distanza tramite insetti vettori;
 - stabilito che tutte le piante ospiti all’interno di questa zona possono essere considerate a rischio doppio di infezione rispetto alle piante ospiti nelle rimanenti zone.
- Dal monitoraggio rafforzato effettuato dall’Osservatorio nelle aree delimitate per *Xylella fastidiosa* sottospecie *fastidiosa* e sottospecie *multiplex*, il mandorlo risulta essere la specie più infetta.
- Dal monitoraggio dei vettori eseguito nelle aree delimitate e sulle specie suscettibili come mandorlo, vite e olivo, i dati raccolti suggeriscono una trasmissione “bimodale” e cioè una possibile trasmissione primaria di *Xylella fastidiosa* sottospecie *fastidiosa* da piante esterne al vigneto, probabilmente mandorlo, a piante di vite, ed una trasmissione secondaria da vite a vite. Di conseguenza, l’eliminazione di piante di mandorlo infette nelle vicinanze dei vigneti ridurrebbe l’incidenza della trasmissione primaria.
- Negli agri di Triggiano, Bari, Capurso e Noicattaro sono presenti numerosi appezzamenti con presenza di mandorli in stato di abbandono.

TENUTO CONTO CHE

L’estirpazione dei mandorli marginali o abbandonati ricadenti nei 400 metri attorno alle zone infette è una misura precauzionale finalizzata a ridurre il rischio che il batterio infetti vigneti limitrofi e, pertanto, è una misura fitosanitaria fondamentale per eradicare il patogeno e, di conseguenza, revocare l’area delimitata.

DATO ATTO CHE

Un mandorlo marginale o in stato di abbandono è caratterizzato da:

- scarsa o assente gestione della chioma, con assenza di potatura e presenza di rami secchi e fitti;
- la presenza di un terreno e dell’area sottochioma invasa da vegetazione spontanea;
- assenza di impianto di irrigazione;
- scarsa produttività con presenza di frutti piccoli, in minor numero e di scarsa qualità;
- stato fitosanitario caratterizzato da sintomi e danni dovuti ad organismi nocivi.

PRESO ATTO CHE

- La Giunta Regionale, con Delibera n. 903 del 26/06/2025, ha disposto “*Di applicare l’estirpazione obbligatoria dei mandorli marginali o abbandonati ricadenti entro i 400 metri dal perimetro della zona infetta dell’area delimitata per Xylella fastidiosa sottospecie fastidiosa, ad opera di ARIF.*”.
- Innova Puglia spa, ha fornito all’Osservatorio fitosanitario le informazioni catastali dei terreni in agro di Capurso (BA) che rientrano nel raggio di 400 m attorno alle zone infette rappresentate nell’allegato

1/A del presente provvedimento, ed i relativi proprietari riportati nell'allegato 1/B, che formano parte integrante e sostanziale del presente provvedimento.

VISTA

La convenzione stipulata tra la Regione Puglia e ARIF, repertorio n. 026851 del 17 set. 2025, inerente le attività di supporto all'Osservatorio assegnate ad ARIF con legge regionale 19/2019, tra cui l'applicazione delle misure di eradicazione.

RITENUTO

Di poter affidare ad ARIF l'estirpazione obbligatoria dei mandorli marginali o abbandonati ricadenti entro i 400 metri dal perimetro delle zone infette dell'area delimitata per *Xylella fastidiosa* sottospecie *fastidiosa* (non oggetto di indennizzo), previo atto di prescrizione dell'Osservatorio fitosanitario in quanto dispone delle necessarie competenze unitamente alla disponibilità di risorse umane e strumentali.

VERIFICATA

La disponibilità di ARIF a svolgere la richiamata attività di estirpazione obbligatoria dei mandorli marginali o abbandonati ricadenti entro i 400 metri dal perimetro delle zone infette dell'area delimitata per *Xylella fastidiosa* sottospecie *fastidiosa*.

RITENUTO ALTRESI'

Di doversi avvalere della collaborazione dei Sindaci dei comuni di Bari - Triggiano - Capurso - Noicattaro e delle Associazioni di categoria locali, per garantire la rapida applicazione della suddetta misura fitosanitaria.

Garanzie alla riservatezza

La pubblicazione dell'atto sul BURP, nonché la pubblicazione all'Albo pretorio on-line o sul sito istituzionale, salve le garanzie previste dalla legge 241/1990 in tema di accesso ai documenti amministrativi, avviene nel rispetto della tutela della riservatezza dei cittadini secondo quanto disposto dal Regolamento UE n. 679/2016 in materia di protezione dei dati personali, nonché dal D. Lgs. 196/2003 ss.mm.ii., come modificato dal d.lgs. 101/2018 e dal vigente Regolamento regionale 5/2006 per il trattamento dei dati sensibili e giudiziari, in quanto applicabile.

Ai fini della pubblicità legale, il presente provvedimento è stato redatto in modo da evitare la diffusione di dati personali identificativi non necessari ovvero il riferimento alle particolari categorie di dati previste dagli articoli 9 e 10 del Regolamento UE innanzi richiamato; qualora detti dati fossero essenziali per l'adozione dell'atto, essi sono trasferiti in documenti separati esplicitamente richiamati.

Valutazione impatto di genere

Il presente atto è stato sottoposto a Valutazione di Impatto di Genere (cfr. DGR n. 1161 del 7/8/2024 concernente "Approvazione modifiche ed integrazioni alle "Linee guida per la predisposizione delle Deliberazioni di Giunta Regionale "adottate con D.G.R. n. 2100 del 2019" e l'impatto di genere stimato risulta neutro.

ADEMPIMENTI CONTABILI AI SENSI DEL D.lgs. n. 118/2011 e ss.mm.ii.

Il presente provvedimento non comporta alcun mutamento qualitativo o quantitativo di entrata o di spesa né

a carico del bilancio regionale né a carico degli enti per i cui debiti i creditori potrebbero rivalersi sulla Regione ed è escluso ogni ulteriore onere aggiuntivo rispetto a quelli già autorizzati a valere sullo stanziamento previsto dal bilancio regionale.

DETERMINA

Di prendere atto di quanto espresso in narrativa, che costituisce parte integrante e sostanziale del presente atto e che qui si intende integralmente riportato.

Di affidare ad ARIF l'attività di estirpazione di tutti i mandorli marginali o abbandonati ricadenti entro i 400 metri dal perimetro delle zone infette dell'area delimitata a "*Xylella fastidiosa* sottospecie *fastidiosa* ST1" in agro di Capurso (BA), istituita e aggiornata con determina dirigenziale n. 8 del 21/02/2024 - n. 12 del 27/02/2024, n. 45 del 24/04/2024, n. 94 del 24/07/2024 e n. 236 del 18/12/2025.

Di stabilire che le suddette piante non siano oggetto di indennizzo.

Di stabilire che il presente atto sarà notificato al comune di Capurso (BA) e che la pubblicazione all'albo pretorio ha valore di notifica per tutti i proprietari degli appezzamenti in agro di Capurso (BA) ricadenti entro i 400 metri dal perimetro delle zone infette e in cui sono presenti mandorli marginali o abbandonati, le particelle sono riportate nelle ortofoto di cui all'allegato 1/A e i proprietari sono indicati nell'allegato 1/B, parti integranti e sostanziali del presente provvedimento.

Di avvalersi della collaborazione del sindaco del comune di Capurso (BA) e delle Associazioni di categoria per garantire la rapida applicazione della suddetta misura fitosanitaria.

Di trasmettere il presente atto con unica PEC:

- al Comune di Capurso (BA) affinché provveda con urgenza dalla data di invio del presente atto all'affissione all'Albo Pretorio della presente determinazione per la durata di 7 (sette) giorni naturali e consecutivi. Tale affissione, ai sensi dell'art. 21 bis L. 241/1990 e s.m.i., decorso il settimo giorno dalla data di pubblicazione assume valore di notifica ai proprietari/conduttori interessati all'estirpazione;
- all'ARIF per le attività di competenza in base alla L.R. 19/2019, alla D.G.R. 343/2022 e al Decreto Legge 27/2019 convertito con L. 44/2019;
- al Sig. Prefetto di Bari affinché ai sensi dell'art. 33 del D.lgs 19/2021 su richiesta dell'Osservatorio/ARIF ove di necessità, disponga l'ausilio della forza pubblica nelle operazioni di estirpazione.

Il presente atto elaborato attraverso la piattaforma CIFRA2, composto da pagine tutte progressivamente numerate e dall'allegato 1 (1/A e 1/B), firmato digitalmente e adottato in unico originale, sarà:

- conservato e custodito, ai sensi delle Linee Guida del Segretario generale della Giunta Regionale e del Segretario Generale del Presidente, prot. n. AOO_022/652 del 31.3.2020, nei sistemi di archiviazione digitale dell'Amministrazione Regionale;
- trasmesso, tramite piattaforma CIFRA2, al Segretariato della Giunta Regionale e sarà pubblicato nella sezione "Amministrazione Trasparente" sul sito istituzionale della Regione Puglia, per le finalità di cui al D.Lgs. n. 33/2013 e ss.mm.ii.;
- notificato all'Agenzia Regionale Attività Irrigüe e Forestali per l'adozione degli atti conseguenti;
- pubblicato per 10 giorni lavorativi a decorrere dalla data della sua adozione, ai sensi dell'art. 20 comma 3 del D.P.G.R. n. 22/2021, all'Albo regionale on line e conservato nei sistemi informatici regionali CIFRA" e Sistema Puglia.

Avverso la presente determinazione, ai sensi dell'art. 3 comma 4° della L. 241/90 e s.m.i. si può proporre, nei termini di legge dalla notifica dell'atto, ricorso giurisdizionale amministrativo o, in alternativa, ricorso straordinario (ex D.P.R. 1199/1971).

ALLEGATI INTEGRANTI

Documento - Impronta (SHA256)
allegato_1_completo_capurso_c.pdf - bfc29dc76705781dd5d8303f6f7eb4bb34b756bc046f6ffb76745e3f2f20275a

Il presente Provvedimento è direttamente esecutivo.

Come Proposta: Codice Cifra 181/DIR/2026/00012

Sottoscrittori Proposta:

- E.Q. "Gestione dell'emergenza fitosanitaria Xylella fastidiosa fastidiosa"
Claudio Zaza
- E.Q."Programmazione e gestione fitosanitaria"
Anna Percoco

Firmato digitalmente da:

Il Dirigente della Sezione Osservatorio Fitosanitario
Salvatore Infantino



**REGIONE
PUGLIA**

**DIPARTIMENTO AGRICOLTURA SVILUPPO RURALE E AMBIENTALE
SEZIONE OSSERVATORIO FITOSANITARIO**

ALLEGATO 1



**REGIONE
PUGLIA**

**DIPARTIMENTO AGRICOLTURA SVILUPPO RURALE E AMBIENTALE
SEZIONE OSSERVATORIO FITOSANITARIO**

ALLEGATO 1/A

Costituito da n° 7 (sette) ortofoto

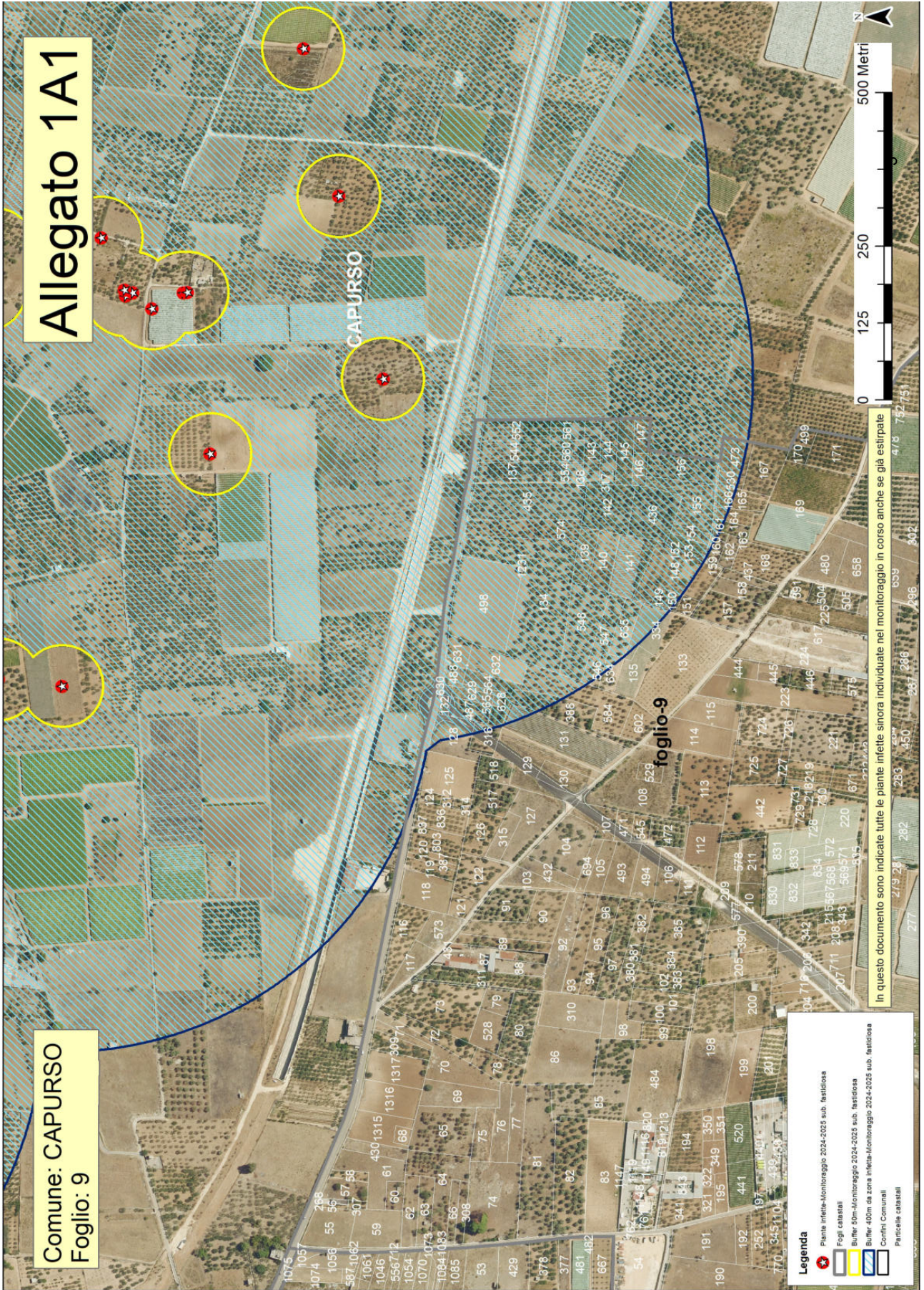

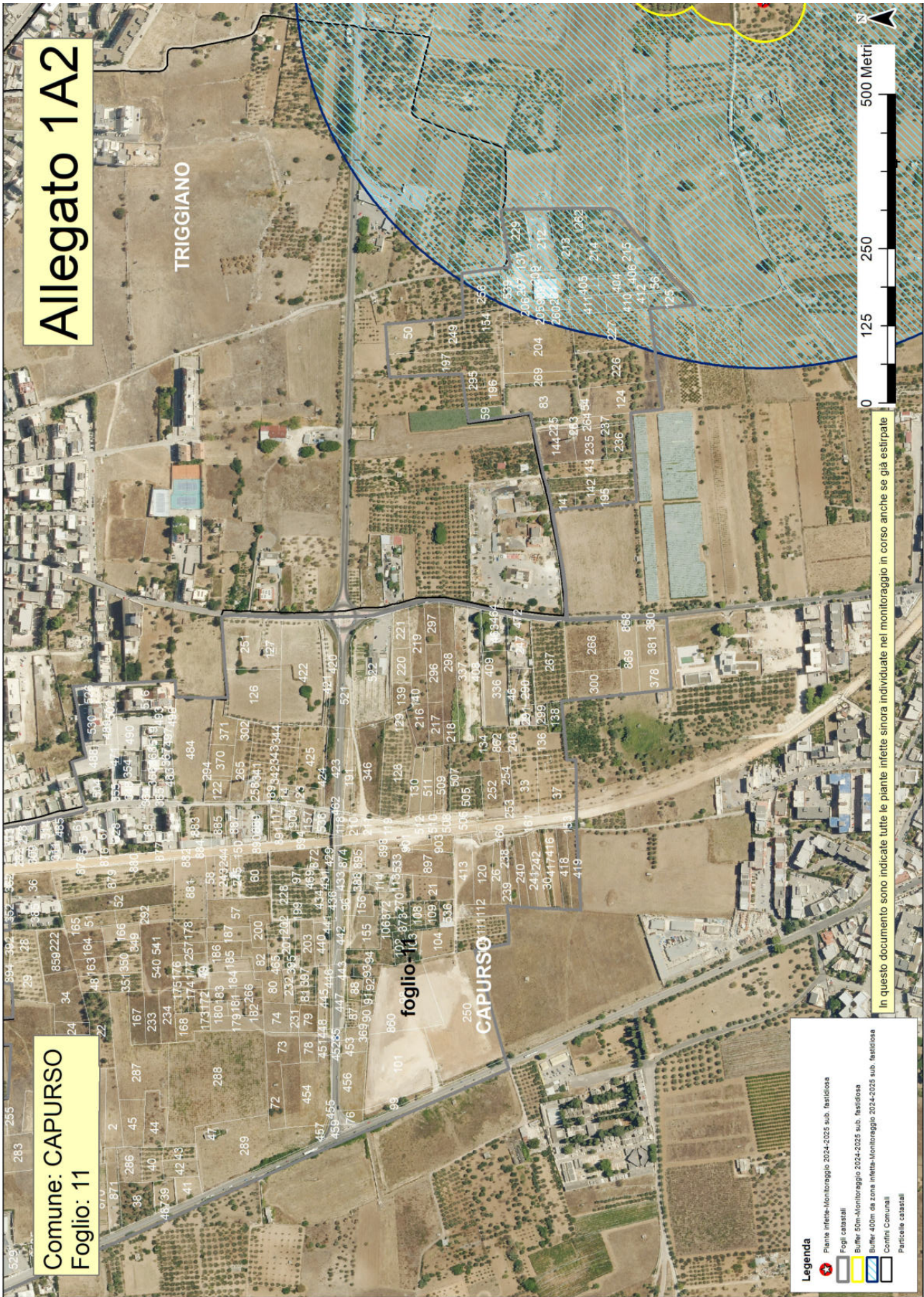

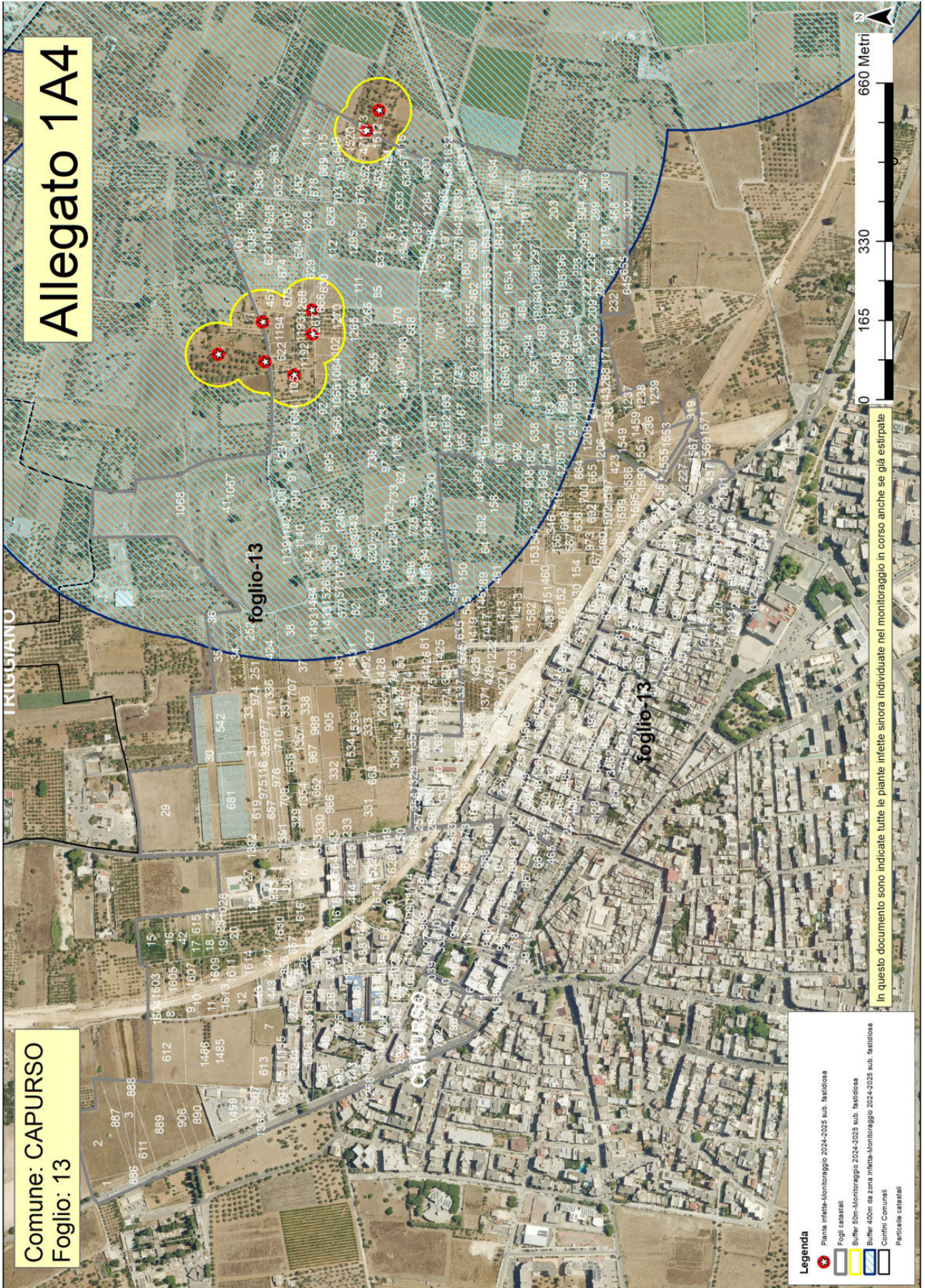

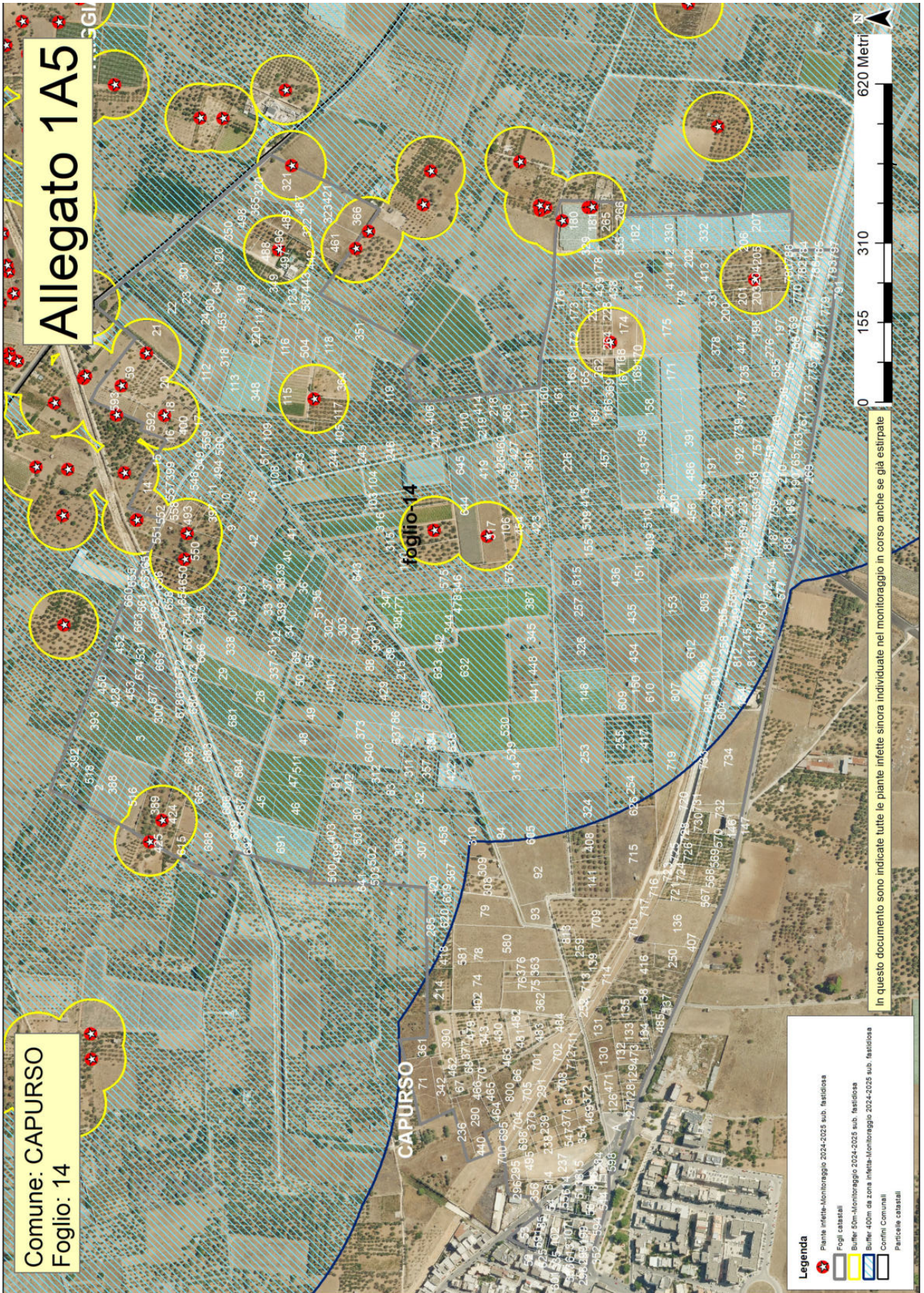

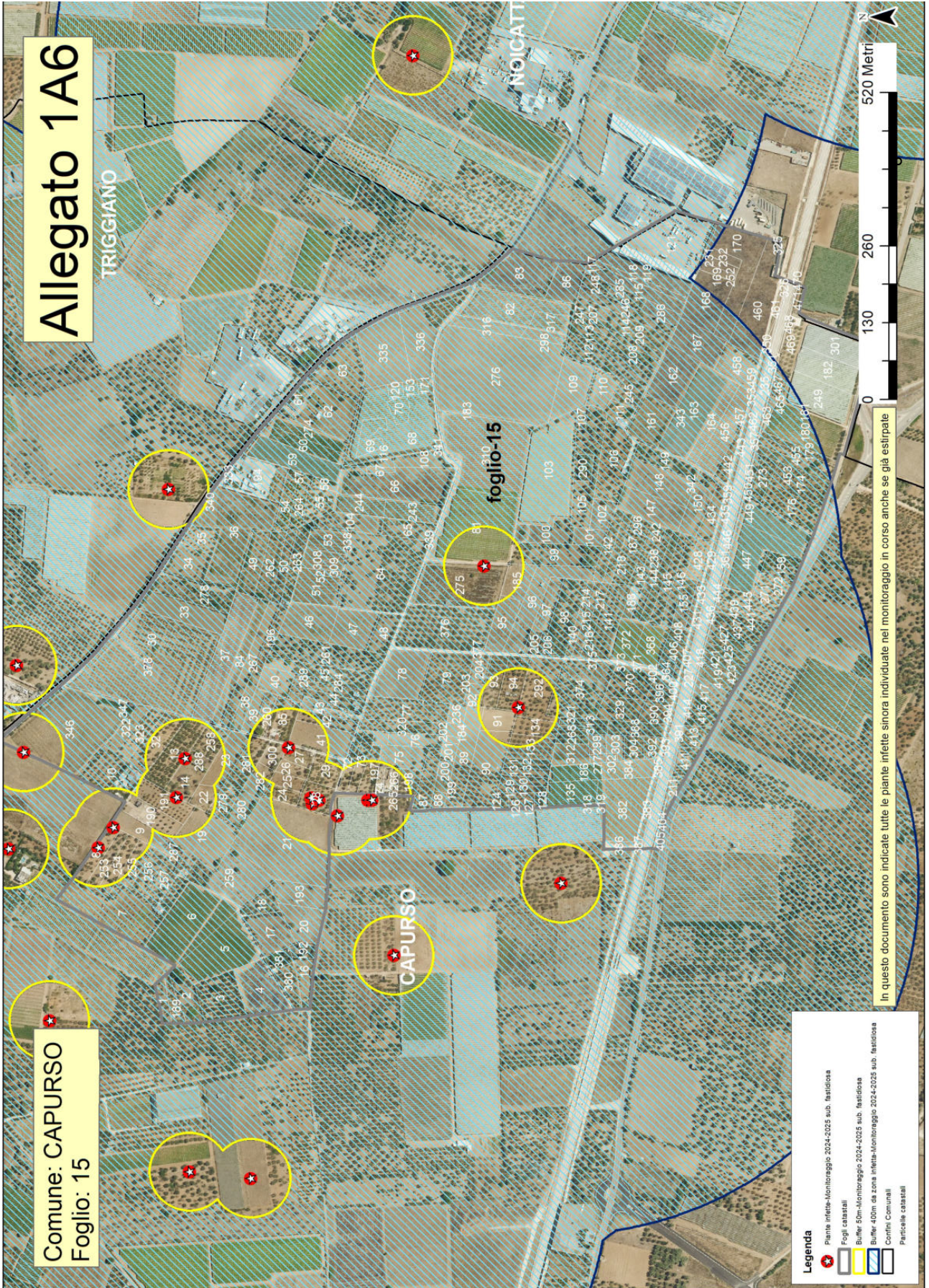

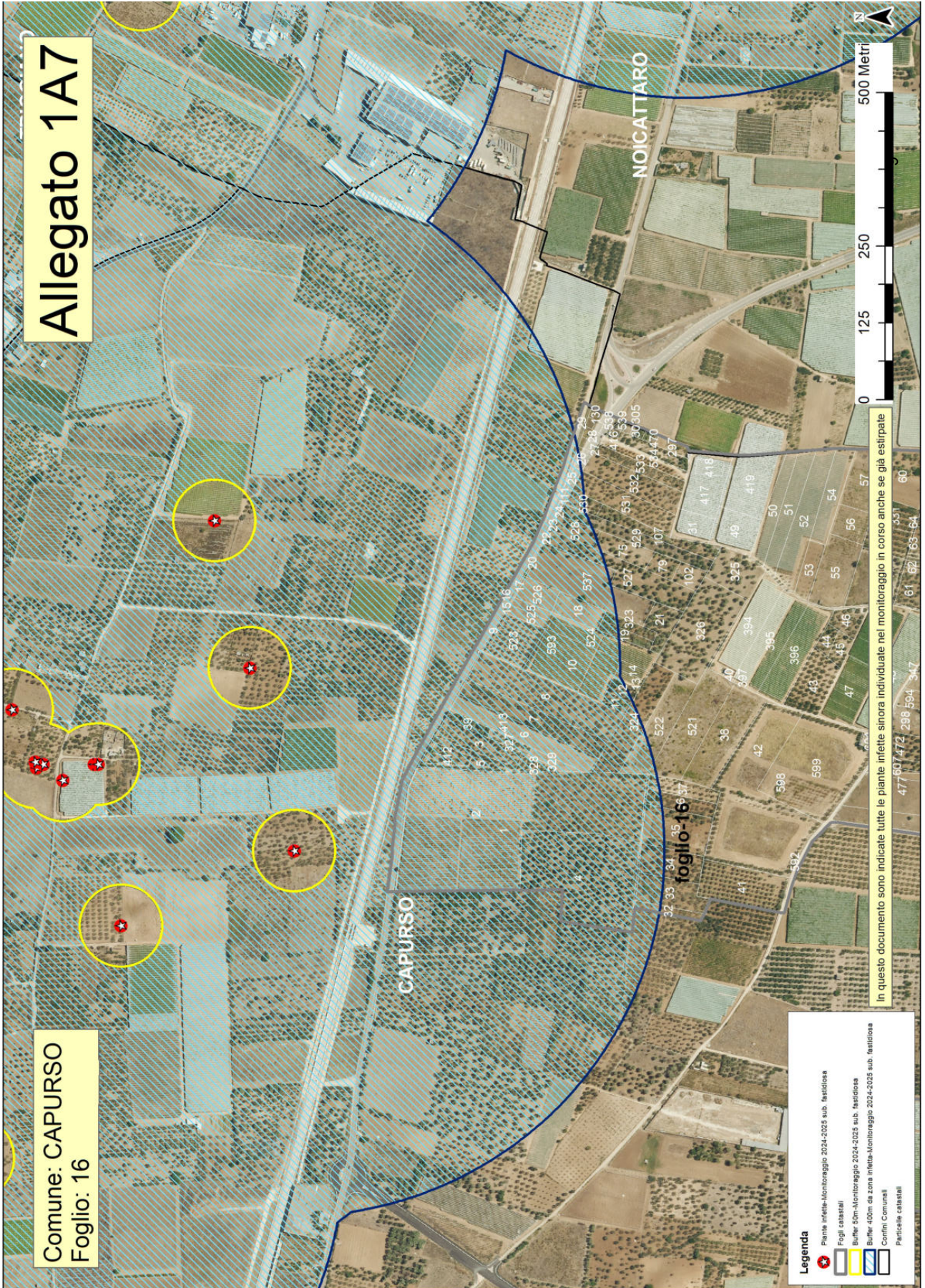

400 M ATTORNO ALLE ZONA INFETTE (FOGLIO9)			ALLEGATO 1/B
COMUNE	FOGLIO	PARTICELLE	PROPRIETARI
CAPURSO	9	141	BONDANESE CARMELA
CAPURSO	9	140	LARICCHIA ANTONIA
CAPURSO	9	530	MARIANI GIUSEPPE MARIANI ROSA
CAPURSO	9	498	FERRARA OLGA,FERRARA MICHELE,FERRARA NICOLA,RUBINO MICHELE,RUBINO MICHELE ANTONIO,RUBINO ALFREDO,DE SIMONE DELIA MARIA,RUBINO GIANLUCA,COLASANTI ANNAMARIA,FERRARA ANNA,COLASANTI FABRIZIO,DELL' ANDRO ENZO MARIA,RUBINO GIUSEPPE,COLASANTI MAURIZIO,RUBINO MARIO,RUBINO MASSIMO,RUBINO VITO
CAPURSO	9	139	MONACI ALFREDO,MONACI GHINO ANTONIO
CAPURSO	9	138	PERILLI MICHELANGELO
CAPURSO	9	137	PERILLI MICHELANGELO
CAPURSO	9	134	RUBINO GIUSEPPE,COLASANTI MAURIZIO,FERRARA OLGA,DE SIMONE DELIA MARIA,FERRARA ANNA,RUBINO GIANLUCA,FERRARA NICOLA,RUBINO MASSIMO,RUBINO MICHELE ANTONIO,COLASANTI FABRIZIO,RUBINO ALFREDO,DELL' ANDRO ENZO MARIA,RUBINO MICHELE,COLASANTI ANNAMARIA,RUBINO VITO,RUBINO MARIO,FERRARA MICHELE
CAPURSO	9	132	MONCADA VINCENZO,RIGANTI GIUSEPPE
CAPURSO	9	131	LARICCHIA GIUSEPPA MARIA
CAPURSO	9	488	PALUMBO DOMENICO,FALCONE MARIA VITA,PALUMBO PIETRO,PALUMBO ROSA,PALUMBO PASQUALE,PALUMBO NICOLA
CAPURSO	9	128	STOLFA FILOMENA
CAPURSO	9	487	RIGANTI GIUSEPPE,MONCADA VINCENZO
CAPURSO	9	473	MARIANI GIUSEPPE,MARIANI ROSA
CAPURSO	9	1231	RUBINO MICHELE ANTONIO,FERRARA ANNA,RUBINO ALFREDO,RUBINO MARIO,FERRARA MICHELE,COLASANTI FABRIZIO,RUBINO MICHELE,FERRARA OLGA,DELL' ANDRO ENZO MARIA,DE SIMONE DELIA MARIA,RUBINO GIUSEPPE,RUBINO MASSIMO,RUBINO GIANLUCA,COLASANTI ANNAMARIA,FERRARA NICOLA,RUBINO VITO,COLASANTI MAURIZIO,
CAPURSO	9	317	PERILLI MICHELANGELO
CAPURSO	9	316	RIGANTI GIUSEPPE,MONCADA VINCENZO
CAPURSO	9	436	PORTINCASA VITO
CAPURSO	9	435	PERILLI MICHELANGELO
CAPURSO	9	388	LARICCHIA GIUSEPPA MARIA
CAPURSO	9	635	DIPINTO GIUSEPPE
CAPURSO	9	634	DIPINTO GIUSEPPE
CAPURSO	9	632	PALUMBO PASQUALE
CAPURSO	9	148	DI GIOIA NICOLA,DE ROSA FRANCESCA
CAPURSO	9	147	FERRARA FILOMENA,SQUEO TERESA,SQUEO ELISA MARIA
CAPURSO	9	146	PERILLI MICHELANGELO
CAPURSO	9	145	BORRACCI GIACOMA,DI TRANI ANIELLO
CAPURSO	9	144	PERILLI MICHELANGELO
CAPURSO	9	143	PERILLI MICHELANGELO
CAPURSO	9	142	PORTINCASA VINCENZO,COPPOLA GIOVANNA
CAPURSO	9	631	PALUMBO PASQUALE
CAPURSO	9	630	PALUMBO ROSA,FALCONE MARIA VITA,PALUMBO DOMENICO,PALUMBO PASQUALE,PALUMBO NICOLA,PALUMBO PIETRO
CAPURSO	9	334	ARDITO ISABELLA
CAPURSO	9	629	PALUMBO NICOLA,FALCONE MARIA VITA,PALUMBO PIETRO,PALUMBO DOMENICO,PALUMBO ROSA,PALUMBO PASQUALE
CAPURSO	9	628	PALUMBO PIETRO,PALUMBO PASQUALE,PALUMBO ROSA,PALUMBO NICOLA,PALUMBO DOMENICO,FALCONE MARIA VITA
CAPURSO	9	584	LA GIOIA GIOVANNI
CAPURSO	9	574	TRAVERSA GAETANO
CAPURSO	9	566	FALCONE MARIA VITA,PALUMBO PASQUALE,PALUMBO DOMENICO,PALUMBO NICOLA,PALUMBO PIETRO,PALUMBO ROSA
CAPURSO	9	565	PALUMBO PIETRO,PALUMBO DOMENICO,PALUMBO PASQUALE,PALUMBO NICOLA,FALCONE MARIA VITA,PALUMBO ROSA

CAPURSO	9	564	PALUMBO PIETRO,FALCONE MARIA VITA,PALUMBO DOMENICO,PALUMBO NICOLA,PALUMBO PASQUALE,PALUMBO ROSA
CAPURSO	9	561	PERILLI MICHELANGELO
CAPURSO	9	560	PERILLI MICHELANGELO
CAPURSO	9	166	MARIANI GIUSEPPE,MARIANI ROSA
CAPURSO	9	165	MARIANI ROSA,MARIANI GIUSEPPE
CAPURSO	9	164	MARIANI GIUSEPPE,MARIANI ROSA
CAPURSO	9	163	ANCONA FILOMENA ANNA MARIA
CAPURSO	9	161	BONDANESE ROSA,MELE VINCENZO,MELE LORENZO,MELE MARIA COSTANTINA DOMENICA,MELE MARIA,TATONE BERARDINO,MELE NICOLA
CAPURSO	9	160	MELE NICOLA,MELE LORENZO,MELE MARIA COSTANTINA DOMENICA,TATONE BERARDINO,MELE VINCENZO,MELE MARIA,MELE VINCENZO,BONDANESE ROSA
CAPURSO	9	554	PERILLI MICHELANGELO
CAPURSO	9	552	PERILLI MICHELANGELO
CAPURSO	9	159	BONDANESE ROSA,MELE LORENZO,MELE VINCENZO,TATONE BERARDINO,MELE MARIA COSTANTINA DOMENICA,MELE VINCENZO,MELE MARIA,MELE NICOLA
CAPURSO	9	156	BONDANESE GIUSEPPE
CAPURSO	9	155	SOZIO GIUSEPPE
CAPURSO	9	154	SOZIO GIUSEPPE
CAPURSO	9	153	ARDITO GIOVANNI,ARDITO LAVINIA MARIA,ARDITO NUNZIO,ARDITO FILIPPO,ARDITO ANGELA
CAPURSO	9	152	CESAROLI DOMENICO,PAGONE GIUSEPPINA
CAPURSO	9	150	DI GIOIA NICOLA,DE ROSA FRANCESCA
CAPURSO	9	548	RUBINO MICHELE ANTONIO,RUBINO VITO,COLASANTI ANNAMARIA,COLASANTI FABRIZIO,RUBINO MARIO,RUBINO MICHELE,FERRARA MICHELE,RUBINO GIANLUCA,RUBINO ALFREDO,DE SIMONE DELIA MARIA,RUBINO GIUSEPPE,RUBINO MASSIMO,COLASANTI MAURIZIO,FERRARA ANNA,FERRARA OLGA,FERRARA NICOLA,DELL'ANDRO ENZO MARIA
CAPURSO	9	547	DIPINTO GIUSEPPE
CAPURSO	9	546	DIPINTO GIUSEPPE
CAPURSO	9	544	PERILLI MICHELANGELO
CAPURSO	9	149	SACCOGNA ANGELA

COMUNE		FOGLIO	PARTICELLE	400 M ATTORNO ALLE ZONA INFETTE (FOGLIO11)	PROPRIETARI
CAPURSO	11	405			GUERRA DOMENICO,TANGORRA CARMELA
CAPURSO	11	404			GUERRA DOMENICO,TANGORRA CARMELA
CAPURSO	11	406			GUERRA DOMENICO,TANGORRA CARMELA
CAPURSO	11	56			GUERRA DOMENICO,TANGORRA CARMELA
CAPURSO	11	412			DANESE VINCENZO,DANESE MARIA,CONSIGLIA,DANESE VINCENZO,DANESE VINCENZO,DANESE TERESA
CAPURSO	11	411			DANESE VINCENZO
CAPURSO	11	410			DANESE TERESA
CAPURSO	11	262			GRANDOLFA GIUSEPPE,GRANDOLFA RACHELE
CAPURSO	11	261			CACCIOFFOLI PASQUALE
CAPURSO	11	260			MONACI GHINO ANTONIO,MONACI ALFREDO
CAPURSO	11	256			PETRIZZELLI GIADA
CAPURSO	11	229			NITTI FRANCESCO
CAPURSO	11	227			DIFRONZO SEBASTIANO
CAPURSO	11	226			DIFRONZO MANUELA,JOSE',DI FRONZO ANNA MARIA,ROSA DIFRONZO FRANCESCO LUIGI
CAPURSO	11	215			MILILLO TERESA,MILILLO FRANCESCO PATANIA ANNA,MILILLO VINCENZO,MILILLO ONOFRIO,MILILLO ANGELA,PATANIA MARIA TERESA,MILILLO LUIGI,MILILLO ROSA,MILILLO MICHELE,PATANIA FILIPPA,CARBONARA ANNA,MILILLO CATERINA
CAPURSO	11	214			GRANDOLFA RACHELE,GRANDOLFA GIUSEPPE
CAPURSO	11	213			GRANDOLFA RACHELE,GRANDOLFA GIUSEPPE
CAPURSO	11	212			ITALGAS RETI S.P.A.,
CAPURSO	11	209			CACCIOFFOLI PASQUALE
CAPURSO	11	207			CACCIOFFOLI PASQUALE
CAPURSO	11	206			MONACI ALFREDO,MONACI GHINO ANTONIO
CAPURSO	11	205			PETRIZZELLI GIADA
CAPURSO	11	204			CARBONARA MATTIA
CAPURSO	11	154			PETRIZZELLI GIADA
CAPURSO	11	539			CACCIOFFOLI PASQUALE,
CAPURSO	11	137			CACCIOFFOLI PASQUALE
CAPURSO	11	125			DANESE VINCENZO,DANESE DOMENICO,DANESE MARIA,CONSIGLIA,DANESE VINCENZO
CAPURSO	11	909			CACCIOFFOLI PASQUALE

COMUNE		FOGLIO	PARTICELLE	400 M ATTORNO ALLE ZONA INFETTE (FOGLIO12) PROPRIETARI	
CAPURSO	12	298		MAZZOCOLI GIUSTINIANO,MAZZOCOLI STELLA	
CAPURSO	12	297		MAZZOCOLI GIUSTINIANO,MAZZOCOLI STELLA	
CAPURSO	12	296		DI MONTE ROSA MARIA	
CAPURSO	12	295		SELVAGGIO ANGELA	
CAPURSO	12	294		CAMPOBASSO VITO	
CAPURSO	12	293		ANCONA FILOMENA	
CAPURSO	12	292		ANCONA FILOMENA	
CAPURSO	12	291		ANCONA FILOMENA	
CAPURSO	12	290		TERENZIO VITO	
CAPURSO	12	289		NITTI ANNA COSTANTINA	
CAPURSO	12	288		NITTI ANNA COSTANTINA	
CAPURSO	12	287		ADDANTE FRANCESCO	
CAPURSO	12	286		NITTI ANNA COSTANTINA	
CAPURSO	12	177		DEL MEDICO MARIA ANTONIETTA,CAMPOBASSO GAETANO IVAN	
CAPURSO	12	338		VOLPE FILOMENA MARIA ELVIRA	
CAPURSO	12	335		REALE GIUSEPPE	
CAPURSO	12	332		DIFRONZO GIORGIO ANTONIO,PONTRELLI GIULIANA	
CAPURSO	12	330		DI MONTE ROSA MARIA	
CAPURSO	12	321		DEL MONTE MARIA	
CAPURSO	12	320		DEL MONTE MARIA	
CAPURSO	12	318		IACOBELLIS CHIARA ANTONIA,IACOBELLIS NICOLA,IACOBELLIS MICHELE	
CAPURSO	12	317		ADDANTE DOMENICO	
CAPURSO	12	316		ADDANTE DOMENICO	
CAPURSO	12	315		GRANDOLFO EUGENIA	
CAPURSO	12	314		MASCIOPINTO MARINA	
CAPURSO	12	311		OTTOLINO MARIA,OTTOLINO ANGELA,OTTOLINO NICOLA	
CAPURSO	12	310		SCARDICCHIO GIUSEPPE,FERRANTE ANTONIA	
CAPURSO	12	309		CARBONARA DOMENICA	
CAPURSO	12	308		MARIANI ANTONIA AMALIA	
CAPURSO	12	306		MANZIONNA VINCENZO	
CAPURSO	12	304		VOLPE FILOMENA MARIA ELVIR	
CAPURSO	12	303		VOLPE FILOMENA MARIA ELVIRA	
CAPURSO	12	39		PANNARALE STELLA	
CAPURSO	12	38		DI FRONZO ANTONIO	
CAPURSO	12	37		VOLPE VITONICOLA,VOLPE FILOMENA,VOLPE BENEDETTO,VOLPE FRANCESCO	
CAPURSO	12	809		PACCIONE ANNA MARIA,BRUNI GIUSEPPE	
CAPURSO	12	36		COLELLA VINCENZO	
CAPURSO	12	35		DELMEDICO MICHELE,TENERELLI MARIA,DELMEDICO DOMENICO,DELMEDICO GIOVINA,BATTISTA TERESA	
CAPURSO	12	807		COMUNE DI CAPURSO	
CAPURSO	12	806		VOLPE FILOMENA MARIA ELVIRA	
CAPURSO	12	804		COMUNE DI CAPURSO	
CAPURSO	12	803		ADDANTE FRANCESCO	
CAPURSO	12	364		CARDILLO MONTELEONE CARMELA,CARDILLO MONTELEONE ANNA	
CAPURSO	12	360		LAGIOIA FILOMENA,LAGIOIA RAFFAELLA,PIGLIONICA ANNA	
CAPURSO	12	26		DI TARDO MARIA,CAMPOBASSO ROCCO	
CAPURSO	12	25		PANNARALE STELLA	

CAPURSO 12	21	PERILLI MICHELE, MARIELLA, CARMELA
CAPURSO 12	359	BATTISTA COSTANTINA, MARIA, BATTISTA MARLENE, ELISABETH, BATTISTA ROSALYN, JEANNE, BATTISTA MICHAEL, VINCENT
CAPURSO 12	352	COLLETTA, CRISTINA, COSTANTINA
CAPURSO 12	351	VOLPE, FILOMENA, MARIA, ELVIR
CAPURSO 12	350	VOLPE, FILOMENA, MARIA, ELVIR
CAPURSO 12	348	MAS, TRANDEA, FILOMENA
CAPURSO 12	346	CEGLIE, VINCENTO
CAPURSO 12	345	DEL MEDICO, MARIA, ANTONIETTA, CAMPOBASSO GAETANO, IVAN
CAPURSO 12	344	TERENZIO, VITO
CAPURSO 12	343	FERRARA, VITO
CAPURSO 12	342	LIPPOLIS, PIETRO
CAPURSO 12	341	TATONE, FRANCESCO, TATONE, VINCENTO
CAPURSO 12	552	DE PALMA, GIOVANNI, COSTRUZIONI CALISI S.R.L.
CAPURSO 12	551	COMUNE DI CAPURSO
CAPURSO 12	550	CARDILLO MONTELEONE ANNA, CARDILLO MONTELEONE CARMELA
CAPURSO 12	549	CARDILLO MONTELEONE CARMELA, CARDILLO MONTELEONE ANNA
CAPURSO 12	548	CARDILLO MONTELEONE ANNA, CARDILLO MONTELEONE CARMELA
CAPURSO 12	547	MASTROLONARDO CARMELA, MASTROLONARDO MICHELE
CAPURSO 12	546	MASTROLONARDO MICHELE, MASTROLONARDO CARMELA
CAPURSO 12	545	MASTROLONARDO NICOLA
CAPURSO 12	544	DE BELLIS BARBARA
CAPURSO 12	543	DE BELLIS BARBARA
CAPURSO 12	542	DE BELLIS BARBARA
CAPURSO 12	541	MASTROLONARDO CARMELA, MASTROLONARDO MICHELE
CAPURSO 12	540	MASTROLONARDO MICHELE, MASTROLONARDO CARMELA
CAPURSO 12	539	MASTROLONARDO NICOLA
CAPURSO 12	538	CARDILLO MONTELEONE ANNA, CARDILLO MONTELEONE CARMELA
CAPURSO 12	537	CARDILLO MONTELEONE ANNA, CARDILLO MONTELEONE CARMELA
CAPURSO 12	536	CARDILLO MONTELEONE CARMELA, CARDILLO MONTELEONE ANNA
CAPURSO 12	534	.
CAPURSO 12	97	BATTISTA, FILOMENA
CAPURSO 12	95	LOSURDO, LUCIA
CAPURSO 12	94	RICCIARDI, ROSA
CAPURSO 12	93	VOLPE, FILOMENA, MARIA, ELVIR
CAPURSO 12	92	VOLPE, FILOMENA, MARIA, ELVIR
CAPURSO 12	91	VOLPE, FILOMENA, MARIA, ELVIRA
CAPURSO 12	90	VOLPE, FILOMENA, MARIA
CAPURSO 12	500	MASCIOPINTO, MARINA
CAPURSO 12	89	VOLPE, FILOMENA, MARIA, ELVIR
CAPURSO 12	87	VOLPE, FILOMENA, MARIA, ELVIRA
CAPURSO 12	80	FERRARA, VITO
CAPURSO 12	77	VOLPE, FILOMENA, MARIA, ELVIRA
CAPURSO 12	75	ADDANTE, LUCIA, ADDANTE, LUIGI
CAPURSO 12	74	FERRARA, VITO
CAPURSO 12	73	ZACCARO, TERESA, ZACCARO, AGNELLO, ZACCARO, LUCIA
CAPURSO 12	72	LIPPOLIS, PIETRO
CAPURSO 12	71	COLLETTA, VITO
CAPURSO 12	70	DE FILIPPIS, LUIGIA, LOIZZI, MICHELANGELO

CAPURSO 12	69	DE FRANCESCO ALBA ROSA,VENTOLONE NUNZIA,DEFRANCESCO GIACOMA,DE FRANCESCO GIUSEPPE
CAPURSO 12	88	COLLETTA VITO
CAPURSO 12	67	CARBONARA ANGELA
CAPURSO 12	65	RAIMONDI GIOVANNI
CAPURSO 12	64	CAMPOBASSO ROSA,D'AVERO NICOLA
CAPURSO 12	63	CARBONARA ANGELA
CAPURSO 12	62	CARBONARA ANGELA
CAPURSO 12	61	MALARBY MARIA,
CAPURSO 12	60	NITTI STELLA MARIA,FRANCA,NITTI PALMA,NITTI MICHELE,NITTI PALMA MARIA,NITTI GIOVANNI,NITTI ROSA ANNA
CAPURSO 12	391	VOLPE FILOMENA MARIA ELVIR
CAPURSO 12	58	FERRARA PASQUALE
CAPURSO 12	57	MADIO DOMENICO MARCO,
CAPURSO 12	56	VENTRELLA ANGELA
CAPURSO 12	55	TATONE PANEBIANCO ROSA
CAPURSO 12	54	CAPASSO FILIPPO,CAPASSO STELLA,CAPASSO PIETRO,CAPASSO ANNA
CAPURSO 12	53	CAPASSO FILIPPO,CAPASSO ANNA,CAPASSO PIETRO,CAPASSO STELLA
CAPURSO 12	52	DE BELLIS ROSA,OTTOLINO CRISTINA
CAPURSO 12	824	FERRARA FRANCESCO
CAPURSO 12	51	OTTOLINO ROSA,OTTOLINO GIOVANNI,OTTOLINO ANNA,OTTOLINO VITO
CAPURSO 12	823	FERRARA PASQUALE
CAPURSO 12	50	ZAFFARANO ANTONIA,TERESA ANNA,ZAFFARANO FRANCESCO,BATTISTA FRANCO,ZAFFARANO CARMELA,ANNA MARIA,ZAFFARANO
CAPURSO 12	822	LEONARDO,ZAFFARANO TOMMASO
CAPURSO 12	820	FERRARA FRANCESCO,FERRARA PASQUALE,
CAPURSO 12	49	RUBINO GIUSEPPE
CAPURSO 12	48	GUERRA VITO
CAPURSO 12	819	CACUCCIULO DOMENICO
CAPURSO 12	46	BOMBACIGNO NICOLA
CAPURSO 12	818	CACUCCIULO DOMENICO
CAPURSO 12	817	COMUNE DI CAPURSO
CAPURSO 12	44	D'AMORE MARIA,
CAPURSO 12	816	COMUNE DI CAPURSO
CAPURSO 12	43	NITTI VINCENZO
CAPURSO 12	815	COMUNE DI CAPURSO
CAPURSO 12	42	OTTOLINO ADRIANA
CAPURSO 12	814	ADDANTE FRANCESCO
CAPURSO 12	41	CARBONARA GIUSEPPE,CAMPOBASSO ANGELA
CAPURSO 12	813	COMUNE DI CAPURSO
CAPURSO 12	40	TATONE VINCENZO,TATONE FRANCESCO
CAPURSO 12	812	ADDANTE FRANCESCO
CAPURSO 12	300	DI GIOIA VITO
CAPURSO 12	302	MARIANI ANNA MARIA
CAPURSO 12	772	COMUNE DI CAPURSO
CAPURSO 12	771	BATTISTA ROCCO
CAPURSO 12	770	FERRANTE ANTONIA,SCARDICCHIO GIUSEPPE,
CAPURSO 12	769	VOLPE FILOMENA MARIA ELVIRA,
CAPURSO 12	768	LIPPOLIS PIETRO,
CAPURSO 12	766	MASTROLIA MICHELE

CAPURSO 12	765	COMUNE DI CAPURSO
CAPURSO 12	857	MARIANI ANNA MARIA,
CAPURSO 12	652	FERRARA VITO,
CAPURSO 12	648	CARBONARA ANGELA MARIA,
CAPURSO 12	647	CARBONARA ANGELA
CAPURSO 12	644	IACOVELLI LUIGINA, FIORE ROSA, FIORE VINCENZO
CAPURSO 12	643	FIORE ANNA
CAPURSO 12	642	FIORE ANNA, FIORE ROSA, FIORE VINCENZO, IACOVELLI LUIGINA
CAPURSO 12	641	IACOVELLI LUIGINA, FIORE VINCENZO, FIORE ROSA
CAPURSO 12	640	FIORE ISABELLA
CAPURSO 12	639	FIORE GIUSEPPE
CAPURSO 12	638	FIORE GIUSEPPE
CAPURSO 12	637	FIORE ROSA, IACOVELLI LUIGINA, FIORE VINCENZO
CAPURSO 12	636	FIORE ISABELLA
CAPURSO 12	635	FIORE GIUSEPPE
CAPURSO 12	634	FIORE ISABELLA, IACOVELLI LUIGINA, FIORE GIUSEPPE, FIORE ANNA, FIORE ROSA, FIORE VINCENZO
CAPURSO 12	633	FIORE GIUSEPPE
CAPURSO 12	632	FIORE ANNA, FIORE VINCENZO, FIORE GIUSEPPE, FIORE ROSA, FIORE ISABELLA, IACOVELLI LUIGINA
CAPURSO 12	749	DE PALMA GIOVANNI, COSTRUZIONI CALISI S.R.L.
CAPURSO 12	748	COMUNE DI CAPURSO
CAPURSO 12	747	FERRARA IMMOBILIARE S.R.L.
CAPURSO 12	746	COMUNE DI CAPURSO
CAPURSO 12	745	CAMPOBASSO FRANCESCO, CAMPOBASSO VINCENZO, CAMPOBASSO VITO, CAMPOBASSO VITO
CAPURSO 12	744	FERRARA IMMOBILIARE S.R.L.
CAPURSO 12	743	COMUNE DI CAPURSO
CAPURSO 12	742	VITERBO ROCCO, VITERBO MARIA STELLA, CAMPOBASSO GIOVANNI, FORTINI GIUSEPPE, FORTINI MARIO, VITERBO GIOVANNI, VITERBO FILIPPO, FORTINI GIOVANNI, CAMPOBASSO CARMELA, CAMPOBASSO FILIPPO, VITERBO ANGELA, VITERBO ANTONIO
CAPURSO 12	741	FERRARA IMMOBILIARE S.R.L.
CAPURSO 12	740	FERRARA IMMOBILIARE S.R.L.
CAPURSO 12	739	FERRARA IMMOBILIARE S.R.L.
CAPURSO 12	738	COMUNE DI CAPURSO
CAPURSO 12	737	COMUNE DI CAPURSO
CAPURSO 12	736	FERRARA IMMOBILIARE S.R.L.
CAPURSO 12	734	COMUNE DI CAPURSO
CAPURSO 12	733	COMUNE DI CAPURSO
CAPURSO 12	299	DI GIOIA VITO
CAPURSO 12	631	FIORE GIUSEPPE
CAPURSO 12	630	FIORE GIUSEPPE
CAPURSO 12	199	FERRARA OLGA, FERRARA MICHELE, RUBINO ALFREDO, RUBINO MICHELE MARIA, RUBINO ANNALISA, FERRARA NICOLA, GIANNELLI ANNA MARIA ROSARIA, RUBINO MICHELE, FERRARA ANNA, RUBINO GIUSEPPE, COLASANTI MAURIZIO, COLASANTI ANNAMARIA, RUBINO MARIO, DELL' ANDRO ENZO MARIA, COLASANTI FABRIZIO
CAPURSO 12	198	VOLPE FILOMENA, VOLPE BENEDETTO, VOLPE FRANCESCO, VOLPE VITONICOLA
CAPURSO 12	197	TERENZIO VITO
CAPURSO 12	196	SCARDICCHIO GIUSEPPE, FERRANTE ANTONIA
CAPURSO 12	195	VOLPE FILOMENA MARIA ELVIR
CAPURSO 12	193	BATTISTA MICHELE, BATTISTA CESARE AUGUSTO
CAPURSO 12	192	CAPUTO GIUSEPPE, CAPUTO NICOLA ALBERTO, CAPUTO ANGELO RAFFAELE
CAPURSO 12	191	CARBONARA DOMENICA

CAPURSO	12	190	ABATANGELO MARCO, PEPE GRAZIA
CAPURSO	12	629	FIORE ROSA, FIORE ISABELLA, FIORE VINCENZO, FIORE GIUSEPPE, IACOVELLI LUIGINA, FIORE ANNA
CAPURSO	12	189	MARIANI ANTONIA, AMALIA
CAPURSO	12	183	MANZIONNA VINCENZO
CAPURSO	12	182	MANZIONNA VINCENZO
CAPURSO	12	180	MANZIONNA VINCENZO
CAPURSO	12	179	MANZIONNA VINCENZO
CAPURSO	12	176	VOLPE FILOMENA MARIA ELVIR
CAPURSO	12	175	VOLPE FILOMENA MARIA ELVIRA
CAPURSO	12	174	BATTISTA ANTONIO VITO, BATTISTA GIUSEPPE, BATTISTA ANNA, BATTISTA ROSA
CAPURSO	12	173	VOLPE FILOMENA MARIA
CAPURSO	12	172	VOLPE FILOMENA MARIA ELVIRA
CAPURSO	12	170	VOLPE FILOMENA MARIA ELVIRA
CAPURSO	12	169	VOLPE FILOMENA MARIA ELVIRA
CAPURSO	12	168	DI GIOIA VITO
CAPURSO	12	167	DI GIOIA VITO
CAPURSO	12	166	MAZZOCOLI GIUSTINIANO, MAZZOCOLI STELLA
CAPURSO	12	165	MAZZOCOLI STELLA, MAZZOCOLI GIUSTINIANO
CAPURSO	12	164	DE NICOLA' ANTONIETTA
CAPURSO	12	163	MAZZOCOLI STELLA, MAZZOCOLI GIUSTINIANO
CAPURSO	12	285	NISSI ANNA COSTANTINA
CAPURSO	12	284	NISSI ANNA COSTANTINA
CAPURSO	12	283	DELLA FORTUNA MICHELE, DELLA FORTUNA ANNA, DELLA FORTUNA MARIA
CAPURSO	12	282	ADDANTE REGINA
CAPURSO	12	281	ADDANTE REGINA
CAPURSO	12	280	TERENZIO CARMELA
CAPURSO	12	719	VENTRELLA TERESA ELISA, MITORONDO ANGELO
CAPURSO	12	718	COMUNE DI CAPURSO
CAPURSO	12	279	TERENZIO CARMELA
CAPURSO	12	278	VENTRELLA GIOVANNI
CAPURSO	12	277	VENTRELLA GIOVANNI
CAPURSO	12	276	URBANI VITO
CAPURSO	12	275	VOLPE FILOMENA MARIA ELVIRA
CAPURSO	12	274	DICOSOLA GIUSEPPE
CAPURSO	12	162	PATANO CONSIGLIA, PAGONE VINCENZO, PAGONE FRANCESCA
CAPURSO	12	161	BOMBAGIGNO NICOLA, DI TURI STELLA
CAPURSO	12	160	IACOBELLIS NICOLA
CAPURSO	12	159	IACOBELLIS NICOLA, IACOBELLIS CHIARA, ANTONIA, IACOBELLIS MICHELE
CAPURSO	12	158	COLLETTA CRISTINA COSTANTINA
CAPURSO	12	157	MASTROLONARDO VITO ANTONIO
CAPURSO	12	156	BONDANESE ROSA
CAPURSO	12	155	REALE GIUSEPPE
CAPURSO	12	154	COLLETTA ANNA
CAPURSO	12	153	SANSONETTI GIOVANNI, SANSONETTI ANGELA, BENTIVOGLIO PIETRO, SANSONETTI VINCENZO, BENTIVOGLIO GIAMBATTISTA
CAPURSO	12	152	SANSONETTI ANGELA, BENTIVOGLIO PIETRO, SANSONETTI GIOVANNI, SANSONETTI VINCENZO, BENTIVOGLIO GIAMBATTISTA
CAPURSO	12	151	BATTAGLIA DOMENICO, BATTAGLIA FRANCESCA, SANTORSOLA ANTONIO DI GIUSEPPE
CAPURSO	12	150	DI GIULIO VITO, CARBONARA DOMENICA
CAPURSO	12	149	DI MONTE ROSA MARIA

CAPURSO 12	148	DI MONTE ROSA MARIA
CAPURSO 12	147	CAMPOBASSO RAFFAELLA
CAPURSO 12	146	SELVAGGIO ANGELA
CAPURSO 12	145	INDELLICATO ANTONIO
CAPURSO 12	144	SUSCA ANGELA,SUSCA ANGELA
CAPURSO 12	143	ADDANTE VITO,ADDANTE MICHELE, ADDANTE TERESA,ADDANTE CATERINA
CAPURSO 12	142	ADDANTE TERESA,ADDANTE CATERINA,ADDANTE MICHELE,ADDANTE VITO
CAPURSO 12	270	VOLPE FILOMENA MARIA ELVIRA
CAPURSO 12	266	ZAFFARANO LEONARDO,ZAFFARANO TOMMASO,BATTISTA FRANCO,ZAFFARANO ANTONIA,TERESA ANINA,ZAFFARANO CARMELA ANINA
CAPURSO 12	265	MARIA,ZAFFARANO FRANCESCO
CAPURSO 12	263	BOMBAGIGNO NICOLA
CAPURSO 12	262	OTTOLINO ADRIANA
CAPURSO 12	261	VOLPE BENEDETTO,VOLPE VITONICOLA,VOLPE FRANCESCO,VOLPE FILOMENA
CAPURSO 12	260	VOLPE VITONICOLA,VOLPE FILOMENA,VOLPE FRANCESCO,VOLPE BENEDETTO
CAPURSO 12	259	VOLPE FILOMENA,VOLPE FRANCESCO,VOLPE VITONICOLA,VOLPE BENEDETTO
CAPURSO 12	257	MAS TROLOONARDO MICHELE,MAS TROLOONARDO CARMELA
CAPURSO 12	250	MARIELLA CARMELA,PERILLI MICHELE
CAPURSO 12	249	IACOBELLIS NICOLA,IACOBELLIS MICHELE,IACOBELLIS CHIARA ANTONIA
CAPURSO 12	248	ADDANTE REGINA
CAPURSO 12	247	ZACCARO TERESA,ZACCARO AGNELLO,ZACCARO LUCIA
CAPURSO 12	246	ADDANTE NUNZIO
CAPURSO 12	141	ADDANTE DOMENICO
CAPURSO 12	140	CAMPOBASSO VITO
CAPURSO 12	499	ANCONA FILOMENA
CAPURSO 12	498	MASSTRANDREA FILOMENA
CAPURSO 12	497	OTTOLINO MARIA,OTTOLINO ANGELA,OTTOLINO NICOLA
CAPURSO 12	496	MASSTRANDREA FILOMENA
CAPURSO 12	495	OTTOLINO ANGELA,OTTOLINO NICOLA,OTTOLINO MARIA
CAPURSO 12	133	OTTOLINO GAETANO
CAPURSO 12	494	DELMEDICO FILOMENA,ADDANTE DOMENICO
CAPURSO 12	493	MASSTRANDREA FILOMENA
CAPURSO 12	131	OTTOLINO MARIA,OTTOLINO NICOLA,OTTOLINO ANGELA
CAPURSO 12	492	TERENZIO VITO
CAPURSO 12	130	OTTOLINO GAETANO
CAPURSO 12	491	TERENZIO VITO
CAPURSO 12	490	MAS TROLOONARDO CONSIGLIA,MAS TROLOONARDO FRANCESCO FU VITO NICOLA
CAPURSO 12	129	MAS TROLOONARDO CONSIGLIA,MAS TROLOONARDO FRANCESCO FU VITO NICOLA
CAPURSO 12	128	NITTI ANNA COSTANTINA
CAPURSO 12	127	ADDANTE FRANCESCO
CAPURSO 12	245	D'ALESSIO VITO MICHELE
CAPURSO 12	244	LOSURDO LUCIA
CAPURSO 12	242	DEL MEDICO MARIA ANTONIETTA,CAMPOBASSO GAETANO IVAN
CAPURSO 12	241	LOSURDO LUCIA
CAPURSO 12	240	NITTI COSTANTINA NICOLETTA VINCENZA
CAPURSO 12	239	NITTI COSTANTINA NICOLETTA VINCENZA
CAPURSO 12	238	DE LORENZIS PIERINA
CAPURSO 12	237	VOLPE FILOMENA MARIA ELVIRA
CAPURSO 12	237	OTTOLINO MARIA TERESA

CAPURSO 12	233	PAGONE VINCENZO PAGONE FRANCESCA,PATANO CONSIGLIA
CAPURSO 12	232	TROIANI VITO,DE BENEDICTIS LUIGI
CAPURSO 12	231	DI MONTE ROSA MARIA
CAPURSO 12	230	LAMPIGNANO GIUSEPPE,
CAPURSO 12	126	BATTISTA GIUSEPPE ANTONIO
CAPURSO 12	125	SELVAGGIO LUIGI
CAPURSO 12	124	NISSI ANNA COSTANTINA
CAPURSO 12	123	TATONE PANEBIANCO ROSA
CAPURSO 12	122	TATONE PANEBIANCO ROSA
CAPURSO 12	121	COLLETTA CRISTINA COSTANTINA
CAPURSO 12	120	MAURELLI FILOMENA
CAPURSO 12	481	DE NICOLO' REGINA,DE NICOLO' GIUSEPPE
CAPURSO 12	480	BRUZZESE MARIA ROSA PASQUALINA,F.I.LOM. - FONDIARIA IMMOBILIARE LOMBARDI - S.R.L.
CAPURSO 12	119	DI MONTE ROSA MARIA
CAPURSO 12	118	BOCCUZZI MARIA,DISCIPIO MARIO VITO,DISCIPIO GRAZIA,DISCIPIO ANNA,DISCIPIO GIOVANNA,DISCIPIO VITTORIA,DICIOLLA GIOVANNA,DISCIPIO GIACOMO DISCIPIO GIUSEPPE,DISCIPIO NICOLA,BOCCUZZI MARIA,DISCIPIO GIUSEPPE,DISCIPIO CHIARA,DISCIPIO LAURA
CAPURSO 12	479	BRUZZESE MARIA ROSA PASQUALINA,F.I.LOM. - FONDIARIA IMMOBILIARE LOMBARDI - S.R.L.
CAPURSO 12	117	DELLA FORTUNA MICHELE DELLA FORTUNA MARIA,DELLA FORTUNA ANNA
CAPURSO 12	478	VOLPE FILOMENA MARIA ELVIR,
CAPURSO 12	116	ADDANTE REGINA
CAPURSO 12	115	DEL MONTE MARIA
CAPURSO 12	114	TERENZIO FILOMENA
CAPURSO 12	475	CARDILLO MONTELEONE ANNA,CARDILLO MONTELEONE CARMELA,
CAPURSO 12	229	VOLPE FILOMENA MARIA ELVIR
CAPURSO 12	228	VOLPE FILOMENA MARIA ELVIRA
CAPURSO 12	227	COSTANZA GIUSEPPE
CAPURSO 12	226	MAZZOCOLI GIUSTINIANO,MAZZOCOLI STELLA
CAPURSO 12	225	CAMPAGNA MARIO ALBERTO ANTONIO
CAPURSO 12	224	BONDANESE ROSA
CAPURSO 12	223	MASTROLONARDO VITO ANTONIO
CAPURSO 12	222	BONDANESE ROSA
CAPURSO 12	221	MASTROLIA MICHELE
CAPURSO 12	220	FLORIO STELLA
CAPURSO 12	219	MAFFIOLA MICHELE,MAFFIOLA DOMENICO,MAFFIOLA GIOVANNI,MAFFIOLA ROSA
CAPURSO 12	218	ROBERTO GENNARO
CAPURSO 12	217	NISSI ANNA COSTANTINA
CAPURSO 12	215	ADDANTE LUIGI,ADDANTE LUCIA
CAPURSO 12	113	BRUZZESE MARIA ROSA PASQUALINA F.I.LOM. - FONDIARIA IMMOBILIARE LOMBARDI - S.R.L.
CAPURSO 12	112	BRUZZESE MARIA ROSA PASQUALINA,F.I.LOM. - FONDIARIA IMMOBILIARE LOMBARDI - S.R.L.
CAPURSO 12	111	BRUZZESE MARIA ROSA PASQUALINA,F.I.LOM. - FONDIARIA IMMOBILIARE LOMBARDI - S.R.L.
CAPURSO 12	472	INDELLICATO REGINA
CAPURSO 12	110	TERENZIO VITO D'ALESSANDRA CARMELA MARIA
CAPURSO 12	471	INDELLICATO ORONZO
CAPURSO 12	109	F.I.LOM.FONDIARIA IMMOBILIARE LOMBARDI SRL CON SEDE IN TRIGGIANO
CAPURSO 12	108	F.I.LOM.FONDIARIA IMMOBILIARE LOMBARDI SRL CON SEDE IN TRIGGIANO
CAPURSO 12	107	D'ALESSANDRO GIUSEPPE,D'ALESSANDRO MARIA ROSA,RATTI MARCO,RATTI FRANCESCA
CAPURSO 12	106	DE NICOLO' REGINA,DE NICOLO' GIUSEPPE
CAPURSO 12	105	VENTRELLA GIOVANNI

CAPURSO 12	465	AFFATATO VITO
CAPURSO 12	464	AFFATATO VITO
CAPURSO 12	102	CORSINI GIOVANNI,ARDITO OLIMPIA
CAPURSO 12	100	URBANI VITO
CAPURSO 12	214	OTTOLINO GIUSEPPE
CAPURSO 12	213	LOZZI MICHELANGELO DE FILIPPIS LUIGIA
CAPURSO 12	212	MALARBY MARIA,LOSITO NICOLA
CAPURSO 12	211	BIONDI DOMENICO
CAPURSO 12	572	PONTRELLI GIULIANA,DIFRONZO GIORGIO ANTONIO
CAPURSO 12	210	NICASSIO VITO ROCCO
CAPURSO 12	571	COMUNE DI CAPURSO
CAPURSO 12	570	MARTINO ALBA
CAPURSO 12	569	MARTINO ALBA
CAPURSO 12	568	MARTINO ALBA
CAPURSO 12	567	CRUDELE MARIA ROSARIA
CAPURSO 12	566	CRUDELE MARIA ROSARIA
CAPURSO 12	204	GIUSTINO PAOLA
CAPURSO 12	565	CRUDELE MARIA ROSARIA
CAPURSO 12	203	DEL MEDICO MARIA ANTONIETTA,CAMPOBASSO GAETANO IVAN
CAPURSO 12	564	OTTOLINO SEBASTIANO
CAPURSO 12	563	OTTOLINO SEBASTIANO
CAPURSO 12	459	VOLPE FILOMENA MARIA ELVIRA
CAPURSO 12	458	MARIANI ANNA MARIA
CAPURSO 12	457	MARIANI ANNA MARIA
CAPURSO 12	445	NITTI ANTONIO,LUCINIO RACHELE
CAPURSO 12	774	BATTISTA ROCCO
CAPURSO 12	773	BATTISTA ROCCO
CAPURSO 12	201	SCOTELLA TERESA MASTROLONARDO GIOVANNI
CAPURSO 12	562	OTTOLINO SEBASTIANO
CAPURSO 12	200	CEGLIE VINCENZO
CAPURSO 12	561	OTTOLINO MARIA,OTTOLINO ANGELA
CAPURSO 12	560	OTTOLINO MARIA,OTTOLINO ANGELA
CAPURSO 12	559	OTTOLINO MARIA,OTTOLINO ANGELA
CAPURSO 12	558	OTTOLINO NICOLA
CAPURSO 12	557	OTTOLINO NICOLA
CAPURSO 12	556	OTTOLINO NICOLA
CAPURSO 12	555	OTTOLINO NICOLA
CAPURSO 12	554	OTTOLINO NICOLA
CAPURSO 12	793	BATTISTA GIUSEPPE ANTONIO
CAPURSO 12	792	COMUNE DI CAPURSO
CAPURSO 12	790	COMUNE DI CAPURSO
CAPURSO 12	789	BATTISTA ROSALYN JEANNE,BATTISTA MICHAEL,VINCENTI,BATTISTA COSTANTINA MARIA,BATTISTA MARLENE EL ISABETH
CAPURSO 12	787	COMUNE DI CAPURSO
CAPURSO 12	786	PONTRELLI PASQUA,PONTRELLI MARCO,PONTRELLI GIOVANNA,PONTRELLI MARIA MICHELA,PONTRELLI ANNA,PONTRELLI DOMENICO

400 M ATTORNO ALLE ZONA INFETTE (FOGLIO13)		
COMUNE	FOGLIO	PARTICELLE
CAPURSO	13	644
CAPURSO	13	643
CAPURSO	13	642
CAPURSO	13	641
CAPURSO	13	640
CAPURSO	13	1649
CAPURSO	13	1648
CAPURSO	13	1647
CAPURSO	13	1646
CAPURSO	13	1529
CAPURSO	13	1526
CAPURSO	13	1520
CAPURSO	13	1519
CAPURSO	13	1517
CAPURSO	13	1515
CAPURSO	13	1514
CAPURSO	13	98
CAPURSO	13	1513
CAPURSO	13	97
CAPURSO	13	1512
CAPURSO	13	96
CAPURSO	13	1511
CAPURSO	13	289
CAPURSO	13	470
CAPURSO	13	904
CAPURSO	13	902
CAPURSO	13	901
CAPURSO	13	109
CAPURSO	13	703
CAPURSO	13	701
CAPURSO	13	268
CAPURSO	13	1266
CAPURSO	13	1265
CAPURSO	13	252
CAPURSO	13	251
CAPURSO	13	1248
CAPURSO	13	1247
CAPURSO	13	1246
CAPURSO	13	598
CAPURSO	13	232
CAPURSO	13	229
CAPURSO	13	1231
CAPURSO	13	223
CAPURSO	13	222
CAPURSO	13	215

400 M ATTORNO ALLE ZONA INFETTE (FOGLIO13)

PROPRIETARI

STOLFA GIUSEPPE

STOLFA GIOVANNI

D'ADDOSIO MARTINO DARIO,D'ADDOSIO LUCIANA

PERILLI MARIA

PERILLI MARIA

D'ADDOSIO LUCIANA,D'ADDOSIO MARTINO DARIO

D'ADDOSIO LUCIANA,D'ADDOSIO MARTINO DARIO

D'ADDOSIO MARTINO DARIO,D'ADDOSIO LUCIANA

COMUNE DI CAPURSO

CARELLA RAFFAELE,CURLO CHIARA ROSA,

.

PERILLI VINCENZA,PERILLI MARIA,PERILLI MICHELE

PERILLI MARIA,PERILLI MICHELE,PERILLI VINCENZA

MARELLA CARMELA,PERILLI MICHELE,PERILLI VINCENZA

PERILLI VINCENZA,PERILLI MARIA,CAPOBIANCO VITO ORONZO,PERILLI VINCENZA

PERILLI VINCENZA,PERILLI MARIA,PERILLI MICHELE

INDELLICATO MICHELE

PERILLI MARIA,PERILLI MICHELE,PERILLI VINCENZA

MIRIZZI GIACOBBE,MIRIZZI VITO,MIRIZZI ROSA

PERILLI VINCENZA,PERILLI FRANCESCA,PERILLI DOMENICO,BELLIZZI MARIA GIUSEPPA,BATTISTA LUCIA,PERILLI PASQUALE

D'ALESSIO ANGELA

PERILLI VINCENZA,BELLIZZI MARIA GIUSEPPA,BATTISTA LUCIA,PERILLI FRANCESCA,PERILLI DOMENICO,PERILLI PASQUALE

ANGONA FILOMENA ANNA MARIA

D'ADDOSIO GIUSEPPE

CONSALVO ANTONIA,CONSALVO GIUSEPPE,CONSALVO ROSA,CONSALVO MARGHERITA,CONSALVO FILOMENA,CONSALVO RAFFAELA,CONSALVO

RAFFAELE,CONSALVO VITO

MASTROLONARDO MARIO FILOMENO,CAMPOBASSO MARIA CARMELA

CORCHIA GIUSEPPE

POLI CAPPELLO MICHELE

SASSANELLI ARCANGELO

PONTRELLI ANNA,VERDONI GIOVANNI

PERILLI PASQUALE

VENTRELLA GAETANO ANTONIO,VENTRELLA MUZIO

DI GIOIA DOMENICO,SANTORSOLA MARIA

CATALDO LUISA,BATTISTA MARIA,CATALDO GIUSEPPE,CATALDO FRANCESCO,CATALDO LUIGI

CATALDO FRANCESCO,BATTISTA MARIA,CATALDO LUIGI,CATALDO LUISA,CATALDO GIUSEPPE

RUBINO ANNA

RUBINO ANNA

RUBINO ANNA,CHIAROLLA GIOVANNA

BOCCUZZI FRANCESCA,PALMULLI FEDERICO,PALMULLI ANTONIO

MARIANI VITO NICOLA,ANTONIO

BATTISTA GIUSEPPE

COMUNE DI CAPURSO

LARICCHIA ANNA,ABATANGELO GIUSEPPE

LARICCHIA ANNA,ABATANGELO GIUSEPPE

LARICCHIA ANNA,ABATANGELO GIUSEPPE

CAPURSO 13	214	ABATANGELO GIUSEPPE, LARICCHIA ANNA
CAPURSO 13	572	CORCHIA GIUSEPPE
CAPURSO 13	698	TATONE MARIO
CAPURSO 13	697	SETTANNI CHIARA, SETTANNI GIUSEPPE, SETTANNI TERESA, SETTANNI ACATEMERA, SETTANNI VINCENZA, SETTANNI MARIA
CAPURSO 13	696	BONDANESE RAFFAELE
CAPURSO 13	695	SACCOGNA TERESA MELE GIUSEPPE
CAPURSO 13	694	BUX BARBARA, CAPOBIANCO CARLO
CAPURSO 13	693	SACCOGNA TERESA
CAPURSO 13	691	COMUNE DI CAPURSO
CAPURSO 13	686	BOCCUZZI FRANCESCA, PALMULLI FEDERICO, PALMULLI ANTONIO
CAPURSO 13	683	MASTROLONARDO FILIPPO
CAPURSO 13	680	TAGARELLI GIUSEPPE, RANIERI MARIA
CAPURSO 13	571	SACCOGNA MICHELE
CAPURSO 13	570	D'ALELIO SANTE MICHELE
CAPURSO 13	1219	D'ALESSANDRO DONATO, CAMPAGNA ROSA
CAPURSO 13	1218	CAMPAGNA ROSA D'ALESSANDRO DONATO
CAPURSO 13	1217	D'ASTICE VINCENZO, D'ASTICE SAVERIO, D'ASTICE ARCANGELA, D'ASTICE FILOMENA, D'ASTICE GAETANO, D'ASTICE FRANCESCO, D'ASTICE MARIA
CAPURSO 13	209	ANCONA FRANCESCO
CAPURSO 13	206	STOLFA FRANCESCA
CAPURSO 13	1211	MASTROLONARDO GIUSEPPINA
		TATONE VITO, CAPOBIANCO VITO, CAPOBIANCO ANTONIA, TATONE CAROLINA, CAPOBIANCO ROSA, CAPOBIANCO FRANCESCO, TATONE MARGHERITA, CAPOBIANCO RAFFAELE, CAPOBIANCO VINCENZO, CAPOBIANCO MARIA GIOVANNA, TATONE LEONARDO, CAPOBIANCO FRANCESCO, TATONE MARIO, TATONE VITO, CAPOBIANCO ROSA, TATONE VITO, TATONE ROSA, CICCHILLO AURORA, CICCHILLO ANTONIO, TATONE PASQUA, TATONE SAVERIO, TATONE MARIA, TATONE RAFFAELE, TATONE VITO, DI NATALE ANGELICA, TATONE MARIA, CALDARULO ANGELA, CAPOBIANCO DOMENICO, CAPOBIANCO ANGELA, PORTINCASA FRANCESCO
CAPURSO 13	205	
CAPURSO 13	1210	PONTRELLI CHIARA
CAPURSO 13	204	CAMPOBASSO GIOVANNI
CAPURSO 13	203	CAMPOBASSO GIOVANNI
CAPURSO 13	200	GIANNELLI FRANCESCO
CAPURSO 13	561	SANTORSOLA MARIA, DI GIOIA DOMENICO
CAPURSO 13	560	DI GIOIA DOMENICO, SANTORSOLA MARIA
CAPURSO 13	1209	COMUNE DI CAPURSO
CAPURSO 13	1208	COMUNE DI CAPURSO
CAPURSO 13	1207	COMUNE DI CAPURSO
CAPURSO 13	679	SASSANELLI ARCANGELO
CAPURSO 13	678	SASSANELLI ROSA, SASSANELLI ARCANGELO
CAPURSO 13	676	SASSANELLI ARCANGELO
CAPURSO 13	674	PARTIPIO VINCENZO, ESPOSITO RITA
CAPURSO 13	669	CAPOBIANCO FERDINANDO
CAPURSO 13	1673	SASSANELLI ROSA, SASSANELLI ARCANGELO,
CAPURSO 13	668	DI GIOIA DOMENICO, SANTORSOLA MARIA
CAPURSO 13	1671	COMUNE DI CAPURSO
CAPURSO 13	1206	MASTROLONARDO GIUSEPPINA
CAPURSO 13	1205	PONTRELLI CHIARA
CAPURSO 13	1204	PONTRELLI CHIARA
CAPURSO 13	559	SANTORSOLA MARIA, DI GIOIA DOMENICO
CAPURSO 13	557	RESSA VINCENZO
CAPURSO 13	555	MASTROLONARDO FILIPPO

CAPURSO 13	552	D'ADDOSIO MARTINO DARIO D'ADDOSIO LUCIANA
CAPURSO 13	1540	DONATELLI VITO,CARBONARA FILOMENA,DONATELLI TERESA,
CAPURSO 13	1670	MARIELLA ANTONIO FRANCESCO
CAPURSO 13	302	CATALDO MICHELE LUIGI,PATANO CATERINA
CAPURSO 13	300	PRIGIGALLO GIUSEPPINA
CAPURSO 13	1669	MARIELLA ANTONIO FRANCESCO
CAPURSO 13	1668	MARIELLA ANTONIO FRANCESCO
CAPURSO 13	1667	COMUNE DI CAPURSO
CAPURSO 13	1666	OTTOLINO PASQUALE
CAPURSO 13	1665	COMUNE DI CAPURSO
CAPURSO 13	1664	PEPE VINCENZO PEPE LUIGI,PEPE NUNZIA,PREZIOSO MARIA FELICIA
CAPURSO 13	1663	COMUNE DI CAPURSO
CAPURSO 13	1542	DONATELLI VITO,CARBONARA FILOMENA,DONATELLI TERESA,CARBONARA FILOMENA
CAPURSO 13	1536	DECARO BENEDETTA,
CAPURSO 13	1531	ADDANTE GIOVANNI,
CAPURSO 13	1530	PONTRELLI CHIARA,
CAPURSO 13	1662	COMUNE DI CAPURSO
CAPURSO 13	1661	BOEZIO FRANCESCO,BOEZIO VITO,BOEZIO GIUSEPPE,BOEZIO ELIGIO,BOEZIO NICOLA,DELIGIO MARGHERITA
CAPURSO 13	1660	ABATANGELO GIUSEPPE,LARICCHIA ANNA
CAPURSO 13	655	STOLFA GIUSEPPE
CAPURSO 13	1659	COMUNE DI CAPURSO
CAPURSO 13	1658	LARICCHIA ANNA,ABATANGELO GIUSEPPE
CAPURSO 13	1657	PATANO VITO,PATANO VINCENZO,PATANO PASQUALE,PATANO ACATEMERA
CAPURSO 13	1656	COMUNE DI CAPURSO
CAPURSO 13	1655	PATANO VINCENZO,PATANO ACATEMERA,PATANO VITO,PATANO PASQUALE
CAPURSO 13	1654	D'ADDOSIO MARTINO DARIO,D'ADDOSIO LUCIANA
CAPURSO 13	1653	COMUNE DI CAPURSO
CAPURSO 13	1652	D'ADDOSIO LUCIANA,D'ADDOSIO MARTINO DARIO
CAPURSO 13	1651	D'ADDOSIO LUCIANA,D'ADDOSIO MARTINO DARIO
CAPURSO 13	1650	COMUNE DI CAPURSO
CAPURSO 13	95	SQUEO LORITA
CAPURSO 13	94	MELE LORENZO,MELE MARIA MELE,NICOLA,MELE VINCENZO
CAPURSO 13	1510	PALMULLI ANTONIO,BOCCUZZI FRANCESCA,PALMULLI FEDERICO,
CAPURSO 13	93	TRICARICO RAFFAELE
CAPURSO 13	1645	D'ADDOSIO MARTINO DARIO,D'ADDOSIO LUCIANA
CAPURSO 13	1644	D'ADDOSIO LUCIANA,D'ADDOSIO MARTINO DARIO
CAPURSO 13	639	CINQUEPALMI GIUSEPPE
CAPURSO 13	1643	COMUNE DI CAPURSO
CAPURSO 13	638	COMUNE DI CAPURSO
CAPURSO 13	1642	D'ADDOSIO MARTINO DARIO,D'ADDOSIO LUCIANA
CAPURSO 13	637	SPILOTRO ROSA ANTONIETTA
CAPURSO 13	1641	GIANNELLI FRANCESCO
CAPURSO 13	1640	COMUNE DI CAPURSO
CAPURSO 13	634	PATANO VINCENZO,PATANO VITO,PATANO ACATEMERA,PATANO PASQUALE
CAPURSO 13	633	PATANO PASQUALE,PATANO VITO,PATANO VINCENZO,PATANO ACATEMERA
CAPURSO 13	632	DECARO BENEDETTA
CAPURSO 13	631	CURLO CHIARA ROSA,CARELLA RAFFAELE
CAPURSO 13	197	D'ADDOSIO LUCIANA

CAPURSO 13	196	PONTRELLI MARIA MICHELA,PONTRELLI ANNA,PONTRELLI GIOVANNA
CAPURSO 13	195	STOLFA GIOVANNI
CAPURSO 13	194	STOLFA GIOVANNI
CAPURSO 13	92	CARELLA MARIA TERESA,LISCO PASQUALE
CAPURSO 13	91	COMUNE DI CAPURSO
CAPURSO 13	90	DI TARDO FRANCESCA
CAPURSO 13	89	RUBINO LUIGIA
CAPURSO 13	88	RUBINO LUIGIA
CAPURSO 13	87	PALMISANO GIUSEPPE
CAPURSO 13	86	PERILLI RAFFAELE
CAPURSO 13	85	PALMISANO VITO,PALMISANO MICHELE
CAPURSO 13	84	SACCOGNA TERESA
CAPURSO 13	82	SACCOGNA ANGELA
CAPURSO 13	191	PERILLI MARIA
CAPURSO 13	190	CINQUEPALMI GIUSEPPE
CAPURSO 13	1639	GIANNELLI FRANCESCO
CAPURSO 13	1638	ADDANTE GIOVANNI
CAPURSO 13	1637	ADDANTE GIOVANNI
CAPURSO 13	1636	COMUNE DI CAPURSO
CAPURSO 13	1635	ADDANTE GIOVANNI
CAPURSO 13	1634	ADDANTE GIOVANNI
CAPURSO 13	1629	RUBINO GIOVANNI
CAPURSO 13	1633	COMUNE DI CAPURSO
CAPURSO 13	628	RAIMONDI ALESSANDRO
CAPURSO 13	1632	ADDANTE GIOVANNI
CAPURSO 13		D'ARGENTO CLAUDIO,D'ARGENTO DOMENICO,D'ARGENTO ALESSANDRO,D'ARGENTO ALFREDO,D'ARGENTO ANTONIA,D'ARGENTO MARIA,D'ARGENTO MARIO ROBERTO
CAPURSO 13	627	MARIO ROBERTO
CAPURSO 13	626	RAIMONDI ALESSANDRO
CAPURSO 13	83	CORCHIA GIUSEPPE,
CAPURSO 13	81	DI TARDO FRANCESCA
CAPURSO 13	1068	COMUNE DI CAPURSO
CAPURSO 13	1067	COMUNE DI CAPURSO
CAPURSO 13	1066	FORNARELLI CARMELA, FORNARELLI GIOVANNA, FORNARELLI NICOLETTA, FORNARELLI ANGELA
CAPURSO 13	1065	FORNARELLI GIOVANNA, FORNARELLI ANGELA, FORNARELLI CARMELA, FORNARELLI NICOLETTA
CAPURSO 13	1064	FORNARELLI ANGELA, FORNARELLI NICOLETTA, FORNARELLI CARMELA, FORNARELLI GIOVANNA
CAPURSO 13	61	PATANO ACATEMERA,PATANO VINCENZO,PATANO PASQUALE,PATANO VITO
CAPURSO 13	625	CRUDELE MICHELE
CAPURSO 13	624	ALFONSO ANTONIA,ALFONSO NICOLETTA,ALFONSO CARMELA,ALFONSO VINCENZO,ALFONSO DONATO,ALFONSO GIOVANNI
CAPURSO 13	623	ALFONSO ANGELA,ALFONSO ANTONIA,ALFONSO VINCENZO,ALFONSO CARMELA,ALFONSO GIOVANNI,ALFONSO DONATO,ALFONSO NICOLETTA
CAPURSO 13	621	LA SALANDRA VINCENZA,ADDANTE CELESTE,ADDANTE LUCIA
CAPURSO 13	620	SQUEO LORITA
CAPURSO 13	189	CINQUEPALMI GIUSEPPE
CAPURSO 13	188	RANIERI GIUDITTA,D'ADDOSIO MARIA,RANIERI GIUDITTA,D'ADDOSIO SAVINO,D'ADDOSIO GIUSEPPE
CAPURSO 13	187	LOPRIORE MARIA
CAPURSO 13	186	DE VITO FRANCESCO
CAPURSO 13	185	DI GIOIA DOMENICO,SANTORSOLA MARIA
CAPURSO 13	184	PONTRELLI CHIARA
CAPURSO 13	183	CAMPOBASSO MARIA,CARMELA,MASTROLONARDO MARIO FILOMENO

CAPURSO 13	182	MASTROLONARDO MARIO FILOMENO,CAMPOBASSO MARIA CARMELA
CAPURSO 13	181	COMUNE DI CAPURSO
CAPURSO 13	57	PATANO PASQUALE,PATANO VINCENZO,PATANO VITO,PATANO ACATEMERA
CAPURSO 13	55	DI GIULIO NICOLA,FLORIO ROSA
CAPURSO 13	41	COMUNE DI CAPURSO
CAPURSO 13	180	TAGARELLI GIUSEPPE,RANIERI MARIA
CAPURSO 13	1388	ALFONSO DONATO,ALFONSO NICOLETTA,ALFONSO CARMELA,ALFONSO VINCENZO,ALFONSO ANGELA,ALFONSO ANTONIA,ALFONSO GIOVANNI
CAPURSO 13	1387	RESSA VINCENZO
CAPURSO 13	1382	PONTRELLI CHIARA
CAPURSO 13	1380	MARIELLA VINCENZO,MARIELLA ANTONIO FRANCESCO,MARIELLA MICHELE,MARIELLA FRANCESCO,MARIELLA GIUSEPPINA,MARIELLA RAFFAELLA
CAPURSO 13	39	PASQUA MARIA
CAPURSO 13	38	COMUNE DI CAPURSO
CAPURSO 13	37	DI TARDO MARIA ANTONIA CARMELA
CAPURSO 13	36	RUBINO MARIA
CAPURSO 13	35	RUBINO MARIA
CAPURSO 13	34	NISSI NICOLA ANTONIO
CAPURSO 13	175	PEPE GIOVANNI
CAPURSO 13	174	SPILOTRO ROSA ANTONIETTA
CAPURSO 13	173	SPILOTRO ROSA ANTONIETTA
CAPURSO 13	172	DELIGIO MARGHERITA,BOEZIO ELIGIO,BOEZIO FRANCESCO,BOEZIO NICOLA,BOEZIO VITO,BOEZIO GIUSEPPE
CAPURSO 13	171	LOMBARDI VINCENZO
CAPURSO 13	170	DE BENEDETTIS PIETRO
CAPURSO 13	108	CAMPOBASSO ALESSANDRO
CAPURSO 13	107	ALFONSO GIOVANNI,ALFONSO DONATO,ALFONSO ANTONIA,ALFONSO VINCENZO,ALFONSO CARMELA,ALFONSO ANGELA,ALFONSO NICOLETTA
CAPURSO 13	468	D'ALESSANDRO DONATO
CAPURSO 13	467	CONSALVO ANTONIA
CAPURSO 13	105	CAPUTI DOMENICO
CAPURSO 13	104	POMPILIO GIOVANNI
CAPURSO 13	103	VALLONE RAFFAELE,FORNARELLI CARMELA
CAPURSO 13	464	D'ADDOSIO LUCIANA,D'ADDOSIO MARTINO DARIO
CAPURSO 13	102	FORNARELLI CARMELA,FORNARELLI ANGELA,FORNARELLI NICOLETTA,FORNARELLI GIOVANNA
CAPURSO 13	463	D'ADDOSIO MARTINO DARIO,D'ADDOSIO LUCIANA
CAPURSO 13	101	GIANNELLI FRANCESCO
CAPURSO 13	462	RANIERI MARIA,TAGARELLI GIUSEPPE
CAPURSO 13	100	D'ADDOSIO MARTINO DARIO,D'ADDOSIO LUCIANA
CAPURSO 13	801	LARICCHIA ANNA,ABATANGELO GIUSEPPE
CAPURSO 13	800	DI TARDO FRANCESCA
CAPURSO 13	963	CAMPAGNA MARIO ALBERTO ANTONIO
CAPURSO 13	600	PALMULLI ANTONIO,PALMULLI FEDERICO,BOCCUZZI FRANCESCA
CAPURSO 13	168	COMUNE DI CAPURSO
CAPURSO 13	167	SQUEO CHIARA
CAPURSO 13	165	SQUEO CHIARA
CAPURSO 13	164	MARIELLA ANTONIO
CAPURSO 13	163	MARIELLA ANTONIO
CAPURSO 13	162	GRAMEGNA GIOVANNI
CAPURSO 13	161	GRAMEGNA GIOVANNI
CAPURSO 13	454	SASSANELLI ROSA,SASSANELLI ARCANGELO

CAPURSO 13	453	SASSANELLI ROSA, SASSANELLI ARCANGELO
CAPURSO 13	452	SASSANELLI ROSA, SASSANELLI ARCANGELO
CAPURSO 13	451	ESPOSITO RITA, PARTIPILO VINCENZO
CAPURSO 13	450	DE PALMA ANNA, MARIA
CAPURSO 13	352	PERILLI VINCENZA, BATTISTA LUCIA, PERILLI DOMENICO, BELLIZZI MARIA GIUSEPPA, PERILLI PASQUALE, PERILLI FRANCESCA
CAPURSO 13	350	PERILLI MARIA, PERILLI MICHELE, PERILLI VINCENZA
CAPURSO 13	956	LATTANZIO ANGELA
CAPURSO 13	144	LOMBARDI VINCENZO
CAPURSO 13	1142	PALMISANO GIUSEPPE
CAPURSO 13	799	COMUNE DI CAPURSO
CAPURSO 13	1436	MARIELLA ANTONIO, FRANCESCO,
CAPURSO 13	1435	MARIELLA ANTONIO, FRANCESCO,
CAPURSO 13	1433	COMUNE DI CAPURSO
CAPURSO 13	1431	COMUNE DI CAPURSO
CAPURSO 13	424	CATALDO GIUSEPPE, BATTISTA MARIA, CATALDO FRANCESCO, CATALDO LUIGI, CATALDO LUISA
CAPURSO 13	349	CAPOBIANCO FERDINANDO
CAPURSO 13	344	MASTROLONARDO FILIPPO
CAPURSO 13	343	RUBINO LUIGIA, CHIAROLLA GIOVANNA
CAPURSO 13	143	BUONO CHIARA, BUONO ANGELO, BUONO ANTONIO
CAPURSO 13	1141	ROSATO GIUSEPPE
CAPURSO 13	1140	PERILLI RAFFAELE
CAPURSO 13	133	ADDANTE GIOVANNI
CAPURSO 13	1139	PERILLI ROSA, PERILLI DOMENICA
CAPURSO 13	1498	LARICCHIA MARIA LUISA, LARICCHIA GIUSEPPE
CAPURSO 13	1497	LARICCHIA MARIA LUISA, LARICCHIA GIUSEPPE,
CAPURSO 13	1496	LARICCHIA MARIA LUISA, LARICCHIA GIUSEPPE,
CAPURSO 13	1495	LOMBARDI VINCENZO,
CAPURSO 13	1494	COMUNE DI CAPURSO
CAPURSO 13	1493	DI TARDO MARIA ANTONIA, CARMELA
CAPURSO 13	1492	COMUNE DI CAPURSO
CAPURSO 13	1491	DI TARDO MARIA ANTONIA, CARMELA
CAPURSO 13	1427	CORCHIA GIUSEPPE
CAPURSO 13	737	INDELLIGATO MICHELE
CAPURSO 13	736	MIRIZZI GIACOBBE, MIRIZZI ROSA, MIRIZZI VITO
CAPURSO 13	733	RUBINO MARIANGELA
CAPURSO 13	732	RUBINO ANNA
CAPURSO 13	731	RUBINO LUIGIA
CAPURSO 13	730	RUBINO MARIANGELA
CAPURSO 13	299	DE CARO BENEDETTA
CAPURSO 13	298	CONSALVO RAFFAELA, CONSALVO RAFFAELE, CONSALVO FILOMENA, CONSALVO VITO, CONSALVO GIUSEPPE, CONSALVO MARGHERITA, CONSALVO ANTONIA, CONSALVO ROSA
CAPURSO 13	297	GONNELLA FRANCESCO
CAPURSO 13	296	CARLUCCI GIUSEPPE, CARLUCCI VITO, CARLUCCI SAVERIO, CARLUCCI ANNA
CAPURSO 13	719	CAPOBIANCO RAFFAELE, MANZARI LUCIA
CAPURSO 13	1127	INDELLIGATO MICHELE
CAPURSO 13	1126	LO NIGRO GIUSEPPINA, LO NIGRO FILIPPO
CAPURSO 13	118	PATANO ACATEMERA, PATANO PASQUALE, PATANO VINCENZO, PATANO VITO
CAPURSO 13	117	PATANO ACATEMERA, PATANO PASQUALE, PATANO VINCENZO, PATANO VITO

CAPURSO 13	115	RUBINO PETRONILLA,PORCELLI ANNA,PORCELLI ROSSELLA
CAPURSO 13	114	CAMPAGNA MARIO ALBERTO ANTONIO
CAPURSO 13	113	DECARO BENEDETTA
CAPURSO 13	112	CARELLA RAFFAELE,CURLO CHIARA ROSA
CAPURSO 13	111	RUBINO GIOVANNI
CAPURSO 13	110	GRUDELE MICHELE
CAPURSO 13	295	DE SARIO PIETRO,DE SARIO MICHELE,DE SARIO ANNA,DE SARIO FRANCESCO,DE SARIO GINO,DE SARIO AMEDEO,DE SARIO ROSA
CAPURSO 13	294	DE SARIO GINO
CAPURSO 13	293	DE SARIO GINO
CAPURSO 13	729	RUBINO ANNA
CAPURSO 13	728	RUBINO LUIGIA
CAPURSO 13	1295	CARBONARA FILOMENA,DONATELLI TERESA,CARBONARA FILOMENA,DONATELLI VITO
CAPURSO 13	1293	ADDANTE GIOVANNI
CAPURSO 13	288	BUONO ANTONIO,BUONO CHIARA,BUONO ANGELO
CAPURSO 13	1291	GIANNELLI FRANCESCO
CAPURSO 13	1289	D'ADDOSIO MARTINO DARIO D'ADDOSIO LUCIANA
CAPURSO 13	1288	D'ADDOSIO LUCIANA,D'ADDOSIO MARTINO DARIO
CAPURSO 13	1287	D'ADDOSIO MARTINO DARIO D'ADDOSIO LUCIANA
CAPURSO 13	1285	PALMULLI ANTONIO,PALMULLI FEDERICO,BOCCUZZI FRANCESCA
CAPURSO 13	1284	PALMULLI FEDERICO,BOCCUZZI FRANCESCA,PALMULLI ANTONIO
CAPURSO 13	1283	PALMULLI FEDERICO,PALMULLI ANTONIO,BOCCUZZI FRANCESCA
CAPURSO 13	1282	BOCCUZZI FRANCESCA,PALMULLI FEDERICO,PALMULLI ANTONIO
CAPURSO 13	664	DICILLO CARMELA
CAPURSO 13	567	ADDANTE STELLA
CAPURSO 13	159	LOMBARDI MARINO FLAVIO,BORRACCI ANTONIO,BORRACCI ISABELLA,LOMBARDI GIANNI,BORRACCI VINCENZO
CAPURSO 13	158	CAMPOBASSO ACATEMERA
CAPURSO 13	909	LOMBARDI MARINO FLAVIO,LOMBARDI GIANNI,BORRACCI ISABELLA,BORRACCI ANTONIO,BORRACCI VINCENZO
CAPURSO 13	908	BORRACCI ANTONIO,LOMBARDI MARINO FLAVIO,LOMBARDI GIANNI,BORRACCI ISABELLA,BORRACCI VINCENZO
CAPURSO 13	461	MASCIOPINTO FRANCESCO
CAPURSO 13	99	BORRACCI VINCENZO,BORRACCI ISABELLA,LOMBARDI GIANNI,LOMBARDI MARINO FLAVIO,BORRACCI ANTONIO
CAPURSO 13	823	MASCIOPINTO FRANCESCO
CAPURSO 13	64	GUERRA VITO
CAPURSO 13	415	CAPOBIANCO RAFFAELE,MANZARI LUCIA
CAPURSO 13	414	ANCONA VITO
CAPURSO 13	347	DICILLO CARMELA
CAPURSO 13	346	CAPOBIANCO RAFFAELE,MANZARI LUCIA
CAPURSO 13	345	BORRACCI ANTONIO,LOMBARDI MARINO FLAVIO,LOMBARDI GIANNI,BORRACCI ISABELLA,BORRACCI VINCENZO
CAPURSO 13	153	CARBONARA FRANCESCO DOMENICO,CARBONARA GIUSEPPE ANTONIO MAURO,CARBONARA PASQUALE PAOLO DONAT,CARBONARA PASQUALE
CAPURSO 13	150	PAOLO DONATO,CARBONARA GIUSEPPE ANTONIO
CAPURSO 13	150	MASCIOPINTO FRANCESCO
CAPURSO 13	547	CARBONARA GIUSEPPE ANTONIO MAURO,CARBONARA PASQUALE PAOLO DONATO,CARBONARA FRANCESCO DOMENICO,CARBONARA PASQUALE
CAPURSO 13	292	PAOLO DONAT
CAPURSO 13	725	CAMPOBASSO ACATEMERA
CAPURSO 13	546	MANZARI LUCIA,CAPOBIANCO RAFFAELE
CAPURSO 13	545	DI TARDO ROSA
CAPURSO 13	146	DE SARIO ANGELO,DE SARIO ANGELO

400 M ATTORNO ALLE ZONA INFETTE (FOGLIO14)		
COMUNE	FOGLIO	PARTICELLE
CAPURSO	14	654
CAPURSO	14	653
CAPURSO	14	652
CAPURSO	14	651
CAPURSO	14	650
CAPURSO	14	339
CAPURSO	14	338
CAPURSO	14	649
CAPURSO	14	648
CAPURSO	14	647
CAPURSO	14	646
CAPURSO	14	645
CAPURSO	14	644
CAPURSO	14	643
CAPURSO	14	642
CAPURSO	14	641
CAPURSO	14	640
CAPURSO	14	639
CAPURSO	14	637
CAPURSO	14	635
CAPURSO	14	634
CAPURSO	14	633
CAPURSO	14	632
CAPURSO	14	631
CAPURSO	14	630
CAPURSO	14	198
CAPURSO	14	172
CAPURSO	14	171
CAPURSO	14	170
CAPURSO	14	609
CAPURSO	14	605
CAPURSO	14	169
CAPURSO	14	167
CAPURSO	14	166
CAPURSO	14	165
CAPURSO	14	164
CAPURSO	14	163
CAPURSO	14	162
CAPURSO	14	161
CAPURSO	14	160
CAPURSO	14	159
CAPURSO	14	158
CAPURSO	14	155
CAPURSO	14	154
CAPURSO	14	764
CAPURSO	14	763

ROMANELLI VITO,ROMANELLI PASQUALE,ROMANELLI DOMENICA

COMUNE DI CAPURSO

ROMANELLI VITO,ROMANELLI DOMENICA,ROMANELLI PASQUALE

COMUNE DI CAPURSO

ROMANELLI VITO,ROMANELLI PASQUALE,ROMANELLI DOMENICA

PEPE GIOVANNI

NITTI FRANCESCO

ROMANELLI DOMENICA,ROMANELLI PASQUALE,ROMANELLI VITO

COMUNE DI CAPURSO

COMUNE DI CAPURSO

ROMANELLI PASQUALE,ROMANELLI DOMENICA,ROMANELLI VITO

ROMANELLI PASQUALE,ROMANELLI DOMENICA,ROMANELLI VITO

ROMANELLI PASQUALE,ROMANELLI DOMENICA,ROMANELLI VITO

ROMANELLI PASQUALE,ROMANELLI DOMENICA,ROMANELLI VITO

ROMANELLI PASQUALE,ROMANELLI DOMENICA,ROMANELLI VITO

ROMANELLI PASQUALE,ROMANELLI DOMENICA,ROMANELLI VITO

ROMANELLI PASQUALE,ROMANELLI DOMENICA,ROMANELLI VITO

ROMANELLI PASQUALE,ROMANELLI DOMENICA,ROMANELLI VITO

ROMANELLI PASQUALE,ROMANELLI DOMENICA,ROMANELLI VITO

ROMANELLI PASQUALE,ROMANELLI DOMENICA,ROMANELLI VITO

ROMANELLI PASQUALE,ROMANELLI DOMENICA,ROMANELLI VITO

ROMANELLI PASQUALE,ROMANELLI DOMENICA,ROMANELLI VITO

ROMANELLI PASQUALE,ROMANELLI DOMENICA,ROMANELLI VITO

ROMANELLI PASQUALE,ROMANELLI DOMENICA,ROMANELLI VITO

ROMANELLI PASQUALE,ROMANELLI DOMENICA,ROMANELLI VITO

ROMANELLI PASQUALE,ROMANELLI DOMENICA,ROMANELLI VITO

ROMANELLI PASQUALE,ROMANELLI DOMENICA,ROMANELLI VITO

ROMANELLI PASQUALE,ROMANELLI DOMENICA,ROMANELLI VITO

ROMANELLI PASQUALE,ROMANELLI DOMENICA,ROMANELLI VITO

ROMANELLI PASQUALE,ROMANELLI DOMENICA,ROMANELLI VITO

ROMANELLI PASQUALE,ROMANELLI DOMENICA,ROMANELLI VITO

ROMANELLI PASQUALE,ROMANELLI DOMENICA,ROMANELLI VITO

ROMANELLI PASQUALE,ROMANELLI DOMENICA,ROMANELLI VITO

ROMANELLI PASQUALE,ROMANELLI DOMENICA,ROMANELLI VITO

ROMANELLI PASQUALE,ROMANELLI DOMENICA,ROMANELLI VITO

ROMANELLI PASQUALE,ROMANELLI DOMENICA,ROMANELLI VITO

ROMANELLI PASQUALE,ROMANELLI DOMENICA,ROMANELLI VITO

ROMANELLI PASQUALE,ROMANELLI DOMENICA,ROMANELLI VITO

ROMANELLI PASQUALE,ROMANELLI DOMENICA,ROMANELLI VITO

ROMANELLI PASQUALE,ROMANELLI DOMENICA,ROMANELLI VITO

ROMANELLI PASQUALE,ROMANELLI DOMENICA,ROMANELLI VITO

ROMANELLI PASQUALE,ROMANELLI DOMENICA,ROMANELLI VITO

ROMANELLI PASQUALE,ROMANELLI DOMENICA,ROMANELLI VITO

ROMANELLI PASQUALE,ROMANELLI DOMENICA,ROMANELLI VITO

ROMANELLI PASQUALE,ROMANELLI DOMENICA,ROMANELLI VITO

ROMANELLI PASQUALE,ROMANELLI DOMENICA,ROMANELLI VITO

ROMANELLI PASQUALE,ROMANELLI DOMENICA,ROMANELLI VITO

ROMANELLI PASQUALE,ROMANELLI DOMENICA,ROMANELLI VITO

ROMANELLI PASQUALE,ROMANELLI DOMENICA,ROMANELLI VITO

ROMANELLI PASQUALE,ROMANELLI DOMENICA,ROMANELLI VITO

ROMANELLI PASQUALE,ROMANELLI DOMENICA,ROMANELLI VITO

ROMANELLI PASQUALE,ROMANELLI DOMENICA,ROMANELLI VITO

ROMANELLI PASQUALE,ROMANELLI DOMENICA,ROMANELLI VITO

ROMANELLI PASQUALE,ROMANELLI DOMENICA,ROMANELLI VITO

ROMANELLI PASQUALE,ROMANELLI DOMENICA,ROMANELLI VITO

ROMANELLI PASQUALE,ROMANELLI DOMENICA,ROMANELLI VITO

ROMANELLI PASQUALE,ROMANELLI DOMENICA,ROMANELLI VITO

ROMANELLI PASQUALE,ROMANELLI DOMENICA,ROMANELLI VITO

ROMANELLI PASQUALE,ROMANELLI DOMENICA,ROMANELLI VITO

CAPURSO 14	401	DELMEDICO GIUSEPPE DELMEDICO DOMENICO
CAPURSO 14	762	CAMPOBASSO COSTANTINA DOMENICA
CAPURSO 14	761	REGIONE PUGLIA DEMANIO REGIONALE RAMO FERROVIE
CAPURSO 14	760	REGIONE PUGLIA DEMANIO REGIONALE RAMO FERROVIE
CAPURSO 14	759	STOLFA DOMENICO
CAPURSO 14	758	REGIONE PUGLIA DEMANIO REGIONALE RAMO FERROVIE
CAPURSO 14	757	CAMPOBASSO COSTANTINA DOMENICA
CAPURSO 14	756	BONDANESE MARIA GRAZIA BONDANESE RAFFAELE SAVOLDELLI TERESINA
CAPURSO 14	755	REGIONE PUGLIA DEMANIO REGIONALE RAMO FERROVIE
CAPURSO 14	754	DE SARIO AMEDEO DE SARIO JOSEPHINE A.J.D. TRUSTEE SOCIETA' A RESPONSABILITA' LIMITATA SEMPLIFICATA
CAPURSO 14	753	REGIONE PUGLIA DEMANIO REGIONALE RAMO FERROVIE
CAPURSO 14	752	DE SARIO JOSEPHINE DE SARIO AMEDEO A.J.D. TRUSTEE SOCIETA' A RESPONSABILITA' LIMITATA SEMPLIFICATA
CAPURSO 14	751	REGIONE PUGLIA DEMANIO REGIONALE RAMO FERROVIE
CAPURSO 14	750	ORSINI GIOVANNI
CAPURSO 14	749	REGIONE PUGLIA DEMANIO REGIONALE RAMO FERROVIE
CAPURSO 14	748	SELVAGGI GIOVANNI BATTISTA
CAPURSO 14	747	REGIONE PUGLIA DEMANIO REGIONALE RAMO FERROVIE
CAPURSO 14	746	REGIONE PUGLIA DEMANIO REGIONALE RAMO FERROVIE
CAPURSO 14	745	LARICCHIA GIOVANNI
CAPURSO 14	744	REGIONE PUGLIA DEMANIO REGIONALE RAMO FERROVIE
CAPURSO 14	565	REGIONE PUGLIA DEMANIO REGIONALE RAMO FERROVIE
CAPURSO 14	204	TANGORRA MARIA DOMENICA
CAPURSO 14	564	REGIONE PUGLIA DEMANIO REGIONALE RAMO FERROVIE
CAPURSO 14	203	BONDANESE PASQUINA SEGGIOLI ANTONIO
CAPURSO 14	202	FIORE ROSA FIORE NIUNZIO DE FRANCESCO MARIA
CAPURSO 14	201	D'ALESSANDRO VINCENZO D'ALESSANDRO FRANCA D'ALESSANDRO ANNA D'ALESSANDRO SERGIO D'ALESSANDRO FILIPPO D'ALESSANDRO
CAPURSO 14	200	DOMENICO D'ALESSANDRO MICHELE
CAPURSO 14	560	PERILLI ROSA
CAPURSO 14	559	BRUZZESE MARIA ROSA PASQUALINA
CAPURSO 14	558	COMUNE DI CAPURSO
CAPURSO 14	557	CARBONARA VINCENZO
CAPURSO 14	551	VOLPE ROSALIA
CAPURSO 14	550	VOLPE ROSALIA
CAPURSO 14	549	CAMPOBASSO FILOMENA
CAPURSO 14	548	CAMPOBASSO FILOMENA
CAPURSO 14	545	DI FRONZO ALESSANDRO
CAPURSO 14	544	POMPILIO MARIA
CAPURSO 14	535	DIDONNA VITANGELO
CAPURSO 14	531	DONATELLI ROSA
CAPURSO 14	530	DEFLORIO GAETANO DEFLORIO CHIARA
CAPURSO 14	529	DEFLORIO CHIARA DEFLORIO GAETANO
CAPURSO 14	518	CARELLA RAFFAELE CURLO CHIARA ROSA
CAPURSO 14	517	PANFILO GIUSEPPE RUSSO ANGELA
CAPURSO 14	516	PORCELLI GIOVANNI BONDANESE ROSA
CAPURSO 14	515	CARBONARA VITO CARBONARA ROSA CARBONARA MICHELE
CAPURSO 14	511	PANTONE DOMENICO
CAPURSO 14	510	SAVINO FRANCESCO

CAPURSO 14	98	ADDANTE STELLA
CAPURSO 14	509	SAVINO FRANCESCO
CAPURSO 14	94	SPINAZZOLA GIUSEPPE ROSARIO
CAPURSO 14	504	DIDONNA LUIGI
CAPURSO 14	92	SPINAZZOLA GIUSEPPE ROSARIO
CAPURSO 14	503	VITONE TERESA
CAPURSO 14	91	DE GIGLIO GRAZIA
CAPURSO 14	502	VITONE TERESA
CAPURSO 14	90	DE GIGLIO GRAZIA
CAPURSO 14	501	VITONE TERESA
CAPURSO 14	500	VITONE TERESA
CAPURSO 14	89	BENTIVOGLIO MARIA,
CAPURSO 14	88	BATTISTA PASQUALE
CAPURSO 14	86	LARICCHIA MICHELE
CAPURSO 14	83	RANIERI VINCENZO,RANIERI DOMENICA,MASTROLIA GIOVINA,RANIERI CARMINE,RANIERI NICOLA
CAPURSO 14	82	RANIERI CARMINE,RANIERI VINCENZO,MASTROLIA GIOVINA,RANIERI NICOLA,RANIERI DOMENICA
CAPURSO 14	81	RANIERI VINCENZO,RANIERI CARMINE,RANIERI NICOLA,RANIERI DOMENICA,MASTROLIA GIOVINA
CAPURSO 14	80	VITONE TERESA
CAPURSO 14	79	DANESE NINETTA
CAPURSO 14	69	PESOLE DOMENICA,
CAPURSO 14	65	PESOLE DOMENICA,
CAPURSO 14	64	SCAVO VITO,SCAVO TINA
CAPURSO 14	60	CAPUTO MARIO
CAPURSO 14	399	CARBONARA VINCENZO
CAPURSO 14	398	CAMPOBASSO FILOMENA
CAPURSO 14	397	UNGARI BENEDETTA
CAPURSO 14	393	LOSCHAVONE ANGELA,CINQUEPALMI IGNAZIO
CAPURSO 14	392	CARELLA SANDRA,MADIA,CARELLA CARMELA
CAPURSO 14	391	LASORELLA ANNA
CAPURSO 14	51	PESOLE DOMENICA
CAPURSO 14	50	DELMEDICO DOMENICO,DELMEDICO GIUSEPPE
CAPURSO 14	389	SETTANNI FEDELE,SETTANNI ANGELO,SETTANNI SERENA
CAPURSO 14	388	PORCELLI GIOVANNI,BONDANESE ROSA
CAPURSO 14	387	ADDANTE STELLA
CAPURSO 14	49	URBANI FILIPPO,URBANI ROCCA
CAPURSO 14	48	CAMPOBASSO FILOMENA,MARIA,CAMPOBASSO ETTORE,CAMPOBASSO GIOVANNA,CENTRONE FRANCESCO,CENTRONE MARIA,CENTRONE FILOMENA,CAMPOBASSO GIUSEPPE,RUBINO ANNA
CAPURSO 14	47	PANTONE DOMENICO
CAPURSO 14	46	PANTONE DOMENICO
CAPURSO 14	45	PANTONE DOMENICO
CAPURSO 14	43	LOSACCO GIUSEPPE
CAPURSO 14	42	SCAVO ISABELLA,SCAVO MICHELE
CAPURSO 14	41	RESCINA GIUSEPPE
CAPURSO 14	40	SETTANNI GIUSEPPE FELICE VITTORIO
CAPURSO 14	812	REGIONE PUGLIA DEMANIO REGIONALE RAMO FERROVIE
CAPURSO 14	811	SACCOGNA CARLO
CAPURSO 14	810	REGIONE PUGLIA DEMANIO REGIONALE RAMO FERROVIE
CAPURSO 14	378	PALMISANO GIUSEPPE

CAPURSO 14	373	LARICCHIA GRAZIA
CAPURSO 14	39	D'ADDOSIO ANTONIO
CAPURSO 14	38	ZURLO TERESA,SETTANNI GIUSEPPE FELICE VITTORIO
CAPURSO 14	37	D'ADDOSIO VINCENZO,PATANO ROSA
CAPURSO 14	809	DI GIOIA CAMILLA
CAPURSO 14	36	SETTANNI GIUSEPPE FELICE VITTORIO
CAPURSO 14	808	REGIONE PUGLIA DEMANIO REGIONALE RAMO FERROVIE
CAPURSO 14	35	SETTANNI GIUSEPPE FELICE VITTORIO
CAPURSO 14	807	DI GIOIA CAMILLA
CAPURSO 14	34	CINQUEPALMI PASQUA,MARIANI ANTONIO
CAPURSO 14	806	REGIONE PUGLIA DEMANIO REGIONALE RAMO FERROVIE
CAPURSO 14	33	D'ADDOSIO VINCENZO,PATANO ROSA
CAPURSO 14	805	DI GIOIA CAMILLA
CAPURSO 14	32	PANNARALE VINCENZO
CAPURSO 14	804	.
CAPURSO 14	31	PAGONE FRANCESCO,PAGONE GIACOMO,PAGONE GIOVANNI,PAGONE DOMENICO
CAPURSO 14	30	SALATINO GIOVANNI,SALATINO FRANCESCO,SALATINO MARIA
CAPURSO 14	369	PERILLI MARIA,FRIGIGALLO ANTONIO
CAPURSO 14	368	PORRELLI FRANCESCO,VENISTI CATERINA
CAPURSO 14	367	TRAVAGLIO MICHELE,TRAVAGLIO MICHELE,TRAVAGLIO ANGELA,TRAVAGLIO ANGELA
CAPURSO 14	366	ROMANO ANNAMARIA,ROMANO ANTONIO,MURGOLO SANTA,ROMANO MICHELE
CAPURSO 14	365	PATANO NUNZIO
CAPURSO 14	364	FAVUZZI SERAFINA,FAVUZZI OLIMPIA
CAPURSO 14	360	PAGONE GIUSEPPINA,CERASOLI DOMENICO,CERASOLI TERESA
CAPURSO 14	29	PIRULLI ELIO,PIRULLI RAFFAELLA,PIRULLI VITO DOMENICO,PIRULLI NICOLA
CAPURSO 14	28	PIRULLI RAFFAELLA,PIRULLI ELIO,PIRULLI NICOLA,PIRULLI VITO DOMENICO
CAPURSO 14	24	CAPUTO MARIO
CAPURSO 14	23	CAPUTO MARIO
CAPURSO 14	22	CAPUTO MARIO
CAPURSO 14	21	CAPUTO MARIO
CAPURSO 14	20	ANTONINO MARIA,DI DONNA FRANCESCA,ILARIA,DI DONNA STELLA,ELISABETTA
CAPURSO 14	9	PESOLE ANTONIO,PESOLE GIUSEPPE,PESOLE STELLA,CAMPOBASSO CARMELA
CAPURSO 14	357	LARICCHIA GIUSEPPE
CAPURSO 14	3	CINQUEPALMI IGNAZIO,LOSCHIAVONE ANGELA
CAPURSO 14	2	PORCELLI GIOVANNI,BONDANESE ROSA
CAPURSO 14	1	CARELLA SANDRA,MADIA,CARELLA CARMELA
CAPURSO 14	351	ROBERTO GIUSEPPE ANTONIO
CAPURSO 14	350	MADEO MARIA COSTANZA
CAPURSO 14	17	BRUZZESE MARIA ROSA PASQUALINA
CAPURSO 14	15	CARBONARA VINCENZO,CARBONARA MICHELE,CARBONARA SEBASTIANO
CAPURSO 14	14	CARBONARA MICHELE,CARBONARA VINCENZO,CARBONARA SEBASTIANO
CAPURSO 14	11	UNGARI BENEDETTA
CAPURSO 14	10	UNGARI BENEDETTA
CAPURSO 14	349	BATTISTA MIRKO
CAPURSO 14	348	DIDONNA LUIGI
CAPURSO 14	347	ADDANTE STELLA
CAPURSO 14	346	ADDANTE STELLA
CAPURSO 14	345	.

CAPURSO 14	344	ADDANTE STELLA
CAPURSO 14	231	CAMPOBASSO DONATO, LARICCHIA GIUSEPPA MARIA
CAPURSO 14	230	CAMPOBASSO DONATO
CAPURSO 14	229	CAMPOBASSO DONATO, CAMPOBASSO DONATO
CAPURSO 14	228	DE MARIO VINCENZO
CAPURSO 14	589	BATTISTA GIUSEPPE
CAPURSO 14	227	VIDEMA IMMOBILIARE S.R.L.
CAPURSO 14	226	SAVINO FRANCESCO
CAPURSO 14	587	ROBERTO GIUSEPPE ANTONIO
CAPURSO 14	586	FAVUZZI OLIMPIA, FAVUZZI SERAFINA
CAPURSO 14	585	PERILLI VITO
CAPURSO 14	220	IORE GAETANO
CAPURSO 14	219	CINQUEPALMI VITO, LA VOLPE MARIA
CAPURSO 14	218	PIGLIONICA GIOVANNI
CAPURSO 14	217	ADDANTE LUCIA, ADDANTE LUIGI
CAPURSO 14	577	DE SARIO AMEDEO DE SARIO, JOSEPHINE, A.J.D. TRUSTEE SOCIETA' A RESPONSABILITA' LIMITATA SEMPLIFICATA,
CAPURSO 14	215	STOLFA FRANCESCA
CAPURSO 14	576	VOLPE FRANCESCO
CAPURSO 14	214	DICOSOLA CONCETTA, DONATELLI FELICE
CAPURSO 14	575	VOLPE MARIA MADIA
CAPURSO 14	207	DIDONNA VITANGELO
CAPURSO 14	206	DIDONNA VITANGELO
CAPURSO 14	566	REGIONE PUGLIA DEMANIO REGIONALE RAMO FERROVIE
CAPURSO 14	205	FICARELLA ROSA ANNA PIA
CAPURSO 14	104	DI FRONZO RAFFAELE
CAPURSO 14	103	PORTINCASA ANGELA
CAPURSO 14	100	LAMPIGNANO VITO, LAMPIGNANO GIUSEPPE, LAMPIGNANO VITO, LAMPIGNANO VINCENZO, TATONE ADELE
CAPURSO 14	461	ROMANO ANTONIO, MURGULO SANTA, ROMANO ANNAMARIA, ROMANO MICHELE
CAPURSO 14	460	ADDANTE LUCIA, ADDANTE LUIGI
CAPURSO 14	459	ADDANTE LUCIA, ADDANTE LUIGI
CAPURSO 14	458	TRAVAGLIO MICHELE, TRAVAGLIO ANGELA, TRAVAGLIO MICHELE, TRAVAGLIO ANGELA
CAPURSO 14	457	SAVINO FRANCESCO
CAPURSO 14	456	LASORELLA ANNA
CAPURSO 14	455	DIDONNA LUIGI
CAPURSO 14	454	ADDANTE LUIGI, ADDANTE LUCIA
CAPURSO 14	453	CARBONARA ANNA
CAPURSO 14	452	DONATELLI VITO
CAPURSO 14	450	CARBONARA GIUSEPPE
CAPURSO 14	448	ADDANTE PIETRO
CAPURSO 14	447	PERILLI ROSA
CAPURSO 14	445	ROBERTO GIUSEPPE ANTONIO
CAPURSO 14	443	ROBERTO GIUSEPPE ANTONIO
CAPURSO 14	442	MADEO MARIA COSTANZA
CAPURSO 14	441	ADDANTE PIETRO
CAPURSO 14	439	MARIANI NUNZIA, MARIANI FRANCESCA
CAPURSO 14	438	PONTRELLI MICHELE, PONTRELLI VINCENZO, PONTRELLI GIOVANNI, PONTRELLI FRANCESCA
CAPURSO 14	799	PEPE SALVATORE
CAPURSO 14	437	LASORELLA ANNA

CAPURSO 14	798	REGIONE PUGLIA DEMANIO REGIONALE RAMO FERROVIE
CAPURSO 14	436	D'ADDOSIO VITO D'ADDOSIO CLAUDIO D'ADDOSIO MICHELE D'ADDOSIO FRANCESCO D'ADDOSIO VITO
CAPURSO 14	797	REGIONE PUGLIA DEMANIO REGIONALE RAMO FERROVIE
CAPURSO 14	435	D'ADDOSIO VITO
CAPURSO 14	796	REGIONE PUGLIA DEMANIO REGIONALE RAMO FERROVIE
CAPURSO 14	434	ADDANTE PASQUALE
CAPURSO 14	795	REGIONE PUGLIA DEMANIO REGIONALE RAMO FERROVIE
CAPURSO 14	433	SALATINO FRANCESCO SALATINO MARIA SALATINO GIOVANNI
CAPURSO 14	794	REGIONE PUGLIA DEMANIO REGIONALE RAMO FERROVIE
CAPURSO 14	793	ADDANTE FRANCESCA CAMPOBASSO ANNA
CAPURSO 14	792	REGIONE PUGLIA DEMANIO REGIONALE RAMO FERROVIE
CAPURSO 14	791	CAMPOBASSO ANNA ADDANTE FRANCESCA
CAPURSO 14	790	REGIONE PUGLIA DEMANIO REGIONALE RAMO FERROVIE
CAPURSO 14	429	BATTISTA FRANCESCO
CAPURSO 14	428	CARBONARA GIUSEPPE
CAPURSO 14	789	REGIONE PUGLIA DEMANIO REGIONALE RAMO FERROVIE
CAPURSO 14	427	ADDANTE LUIGI ADDANTE LUCIA
CAPURSO 14	426	LARICCHIA LUIGI
CAPURSO 14	787	REGIONE PUGLIA DEMANIO REGIONALE RAMO FERROVIE
CAPURSO 14	786	PERILLI MARIA
CAPURSO 14	424	SETTANNI FEDELE SETTANNI ANGELO SETTANNI SERENA
CAPURSO 14	785	REGIONE PUGLIA DEMANIO REGIONALE RAMO FERROVIE
CAPURSO 14	423	CERASOLI LILIANA SODO PIETRO
CAPURSO 14	784	COOP. AGRICOLA C.A.N.T. SRL
CAPURSO 14	422	SPORTELLI DONATA LARICCHIA GIUSEPPE
CAPURSO 14	783	REGIONE PUGLIA DEMANIO REGIONALE RAMO FERROVIE
CAPURSO 14	421	ROMANO ANTONIO ROMANO MICHELE MURGULO SANTA ROMANO ANNAMARIA
CAPURSO 14	782	CAMPOBASSO ANNA ADDANTE FRANCESCA
CAPURSO 14	420	RANIERI VINCENZO RANIERI NICOLA RANIERI DOMENICA MASTROLIA GIOVINA RANIERI CARMINE
CAPURSO 14	781	REGIONE PUGLIA DEMANIO REGIONALE RAMO FERROVIE
CAPURSO 14	780	ADDANTE FRANCESCA CAMPOBASSO ANNA
CAPURSO 14	419	SACCOGNA ANGELA
CAPURSO 14	418	PRIGIGALLO MARIA
CAPURSO 14	779	DI GIOIA ANGELO ANTONIO DE NICOLO' CHIARA
CAPURSO 14	417	CAMPOBASSO ANGELA
CAPURSO 14	778	REGIONE PUGLIA DEMANIO REGIONALE RAMO FERROVIE
CAPURSO 14	777	LAGIOIA ANGELA ANNA PASQUA FAVUZZI INNOCENTE PAOLO FAVUZZI DOMENICO
CAPURSO 14	415	SAVINO FRANCESCO
CAPURSO 14	776	REGIONE PUGLIA DEMANIO REGIONALE RAMO FERROVIE
CAPURSO 14	414	LA VOLPE MARIA CINQUEPALMI VITO
CAPURSO 14	775	PERILLI VITO
CAPURSO 14	413	FIORE ROSA DE FRANCESCO MARIA FIORE NUNZIO
CAPURSO 14	774	REGIONE PUGLIA DEMANIO REGIONALE RAMO FERROVIE
CAPURSO 14	412	FIORE ROSA FIORE NUNZIO DE FRANCESCO MARIA
CAPURSO 14	773	CAMPOBASSO ANNA ADDANTE FRANCESCA
CAPURSO 14	411	FIORE ROSA FIORE NUNZIO DE FRANCESCO MARIA
CAPURSO 14	772	REGIONE PUGLIA DEMANIO REGIONALE RAMO FERROVIE

CAPURSO 14	410	FIORÈ NUNZIO DE FRANCESCO, MARIA FIORE ROSA
CAPURSO 14	771	REGIONE PUGLIA DEMANIO REGIONALE RAMO FERROVIE
CAPURSO 14	770	PARTIPILO ROSA, DE NICOLA VINCENZO
CAPURSO 14	409	SAVINO GIUSEPPE
CAPURSO 14	408	MELE MARIA, MELE VINCENZO, TATONE BERARDINO, MELE LORENZO, MELE VINCENZO, MELE NICOLA, MELE MARIA COSTANTINA DOMENICA, BONDANESE ROSA
CAPURSO 14	769	FAVUZZI DOMENICO, FAVUZZI INNOCENTE PAOLO, LAGIOIA ANGELA ANNA PASQUA
CAPURSO 14	768	REGIONE PUGLIA DEMANIO REGIONALE RAMO FERROVIE
CAPURSO 14	406	DI GIOIA NICOLA
CAPURSO 14	767	VOLPE VITO, VOLPE GIACOMO, SIMI MARIO, SIMI VITO, VOLPE VITO, SIMO MARIA, VOLPE GIACOMO, PORCELLI ROSA
CAPURSO 14	405	DI GIOIA NICOLA
CAPURSO 14	766	REGIONE PUGLIA DEMANIO REGIONALE RAMO FERROVIE
CAPURSO 14	765	CAMPOBASSO COSTANTINA DOMENICA
CAPURSO 14	403	VITONE TERESA
CAPURSO 14	743	DE SARIO GIOSEPHINE, DE SARIO AMEDEO A. J. D. TRUSTEE SOCIETA' A RESPONSABILITA' LIMITATA SEMPLIFICATA
CAPURSO 14	742	REGIONE PUGLIA DEMANIO REGIONALE RAMO FERROVIE
CAPURSO 14	741	LASORELLA ANNA
CAPURSO 14	740	REGIONE PUGLIA DEMANIO REGIONALE RAMO FERROVIE
CAPURSO 14	739	SIMO MARIA, SIMI VITO, VOLPE VITO, VOLPE GIACOMO, PORCELLI ROSA, VOLPE VITO, VOLPE GIACOMO, SIMI MARIO
CAPURSO 14	738	REGIONE PUGLIA DEMANIO REGIONALE RAMO FERROVIE
CAPURSO 14	737	CAMPOBASSO ANNA, ADDANTE FRANCESCA
CAPURSO 14	736	REGIONE PUGLIA DEMANIO REGIONALE RAMO FERROVIE
CAPURSO 14	735	PERILLI VITO
CAPURSO 14	734	PORCELLI GAETANO
CAPURSO 14	733	REGIONE PUGLIA DEMANIO REGIONALE RAMO FERROVIE
CAPURSO 14	720	REGIONE PUGLIA DEMANIO REGIONALE RAMO FERROVIE
CAPURSO 14	285	CATALDO MICHELE LUIGI, PATANO CATERINA
CAPURSO 14	719	GIARDINELLI GIUSEPPE
CAPURSO 14	715	MASTROLONARDO COSTANTINA, MASTROLONARDO VITO ENRICO MARIA, MASTROLONARDO LUCREZIA MARIA, MASTROLONARDO MICHELE EMANUELE
CAPURSO 14	276	PERILLI VITO
CAPURSO 14	270	CAMPOBASSO COSTANTINA DOMENICA
CAPURSO 14	269	CAMPOBASSO COSTANTINA DOMENICA
CAPURSO 14	268	REGIONE PUGLIA DEMANIO REGIONALE RAMO FERROVIE
CAPURSO 14	266	DE MICHELE ENRICO
CAPURSO 14	265	MARIANI ASSUNTA, MARIANI FRANCESCA
CAPURSO 14	262	MASTROLONARDO ROCCO
CAPURSO 14	261	PONTRELLI DOMENICO, PONTRELLI MARCO, PONTRELLI DOMENICO, PONTRELLI PASQUA, PONTRELLI MICHELINA
CAPURSO 14	260	PONTRELLI ROSA
CAPURSO 14	258	REGIONE PUGLIA DEMANIO REGIONALE RAMO FERROVIE
CAPURSO 14	257	CARBONARA MICHELE, CARBONARA ROSA, CARBONARA VITO
CAPURSO 14	255	CAMPOBASSO ANGELA
CAPURSO 14	254	GUERRA FRANCESCA
CAPURSO 14	253	GUERRA FRANCESCA
CAPURSO 14	249	DEMANIO PUBBLICO DELLO STATO
CAPURSO 14	247	DI FRONZO TERESA
CAPURSO 14	246	DIZONNO GIUSEPPE
CAPURSO 14	494	CAMPOBASSO FILOMENA

CAPURSO 14	492	CAMPOBASSO FILOMENA
CAPURSO 14	489	PATANO NUNZIO
CAPURSO 14	487	MURGOLÒ SANTA,ROMANO ANNAMARIA,ROMANO MICHELE,ROMANO ANTONIO
CAPURSO 14	486	LASORELLA ANNA
CAPURSO 14	123	ROBERTO GIUSEPPE ANTONIO
CAPURSO 14	122	BATTISTA MIRKO
CAPURSO 14	120	BATTISTA MIRKO
CAPURSO 14	119	D'ALESSIO ANTONIO
CAPURSO 14	118	FAVUZZI OLIMPIA,FAVUZZI SERAFINA
CAPURSO 14	117	PALUMBO PASQUALE
CAPURSO 14	478	ADDANTE STELLA
CAPURSO 14	116	DIDONNA LUIGI
CAPURSO 14	477	ADDANTE STELLA
CAPURSO 14	115	DIDONNA LUIGI
CAPURSO 14	114	IORE GAETANO
CAPURSO 14	113	DIDONNA LUIGI
CAPURSO 14	112	DIDONNA LUIGI
CAPURSO 14	111	DITURI REGINA
CAPURSO 14	110	DI FRONZO RAFFAELE
CAPURSO 14	109	DI GIOIA NICOLA
CAPURSO 14	108	BATTISTA GIUSEPPE
CAPURSO 14	106	LARICCHIA LUIGI
CAPURSO 14	245	DIZONNO GIUSEPPE
CAPURSO 14	242	RANIERI CARMINE,RANIERI DOMENICA,MASTROLIA GIOVINA,RANIERI NICOLA,RANIERI VINCENZO
CAPURSO 14	244	DIZONNO GIUSEPPE
CAPURSO 14	243	DI FRONZO TERESA
CAPURSO 14	197	PERILLI VITO
CAPURSO 14	192	CAMPOBASSO COSTANTINA DOMENICA
CAPURSO 14	191	CAMPOBASSO COSTANTINA DOMENICA
CAPURSO 14	190	BATTISTA PASQUALE
CAPURSO 14	629	BATTISTA FRANCESCO
CAPURSO 14	626	GUERRA FRANCESCA,
CAPURSO 14	623	BATTISTA FRANCESCO,
CAPURSO 14	620	PRIGIGALLO MARIA
CAPURSO 14	189	IORE NUNZIO,DE FRANCESCO MARIA,IORE ROSA
CAPURSO 14	188	PERILLI ROSA,GATTO CARMEN TIZIANA ALBA,PERILLI CHIARA,DE NICOLO' ANNA
CAPURSO 14	187	GRITTANI ANTONIO
CAPURSO 14	185	REGIONE PUGLIA DEMANIO REGIONALE RAMO FERROVIE
CAPURSO 14	184	CAMPOBASSO DONATO
CAPURSO 14	182	DIDONNA VITANGELO
CAPURSO 14	619	PRIGIGALLO MARIA,
CAPURSO 14	616	SANTORSOLA ROSA,DE MARIO PASQUALE,
CAPURSO 14	337	NITTI FRANCESCO
CAPURSO 14	694	REGIONE PUGLIA DEMANIO REGIONALE RAMO FERROVIE
CAPURSO 14	332	DIDONNA VITANGELO
CAPURSO 14	693	SAVOLDELLI TERESINA,BONDANESE MARIA GRAZIA,BONDANESE RAFFAELE
CAPURSO 14	331	BONDANESE PASQUINA,SEGGIOLI ANTONIO
CAPURSO 14	692	COMUNE DI CAPURSO

CAPURSO 14	330	DIDONNA VITANGELO
CAPURSO 14	691	PANTONE DOMENICO,SPAGNUOLO MARIA
CAPURSO 14	690	SAVINO LUISA ELVIRA
CAPURSO 14	329	DIDONNA PALMA
CAPURSO 14	689	COMUNE DI CAPURSO
CAPURSO 14	688	SAVINO LUISA ELVIRA
CAPURSO 14	326	SCAVO FILOMENA ANTONIA
CAPURSO 14	687	SAVINO MICHELE
CAPURSO 14	686	COMUNE DI CAPURSO
CAPURSO 14	324	MELE LORENZO,MELE MARIA,MELE VINCENZO,MELE NICOLA,BONDANESE ROSA,MELE MARIA COSTANTINA DOMENICA,TATONE BERARDINO,MELE VINCENZO
CAPURSO 14	685	SAVINO MICHELE
CAPURSO 14	323	MURGOLLO SANTA,ROMANO MICHELE,ROMANO ANTONIO,ROMANO ANNAMARIA
CAPURSO 14	684	SAVINO MICHELE
CAPURSO 14	322	MURGOLLO SANTA,ROMANO MICHELE,ROMANO ANTONIO,ROMANO ANNAMARIA
CAPURSO 14	683	COMUNE DI CAPURSO
CAPURSO 14	321	ROMANO ANNAMARIA,ROMANO MICHELE,ROMANO ANTONIO,MURGOLLO SANTA
CAPURSO 14	682	SAVINO MICHELE
CAPURSO 14	320	ROMANO ANNAMARIA,ROMANO ANTONIO,ROMANO MICHELE,MURGOLLO SANTA
CAPURSO 14	681	DIPIERRO GIUSEPPE,DIVELLA ANGELA
CAPURSO 14	680	COMUNE DI CAPURSO
CAPURSO 14	319	DIDONNA LUIGI
CAPURSO 14	318	DIDONNA LUIGI
CAPURSO 14	679	DIPIERRO GIUSEPPE, DIVELLA ANGELA
CAPURSO 14	678	COMUNE DI CAPURSO
CAPURSO 14	317	SACCOGNA ANGELA
CAPURSO 14	316	PIGLIONICA GIOVANNI
CAPURSO 14	677	CARBONARA ANNA
CAPURSO 14	315	TATONE ADELE,LAMPIGNANO VINCENZO,LAMPIGNANO GIUSEPPE,LAMPIGNANO VITO,LAMPIGNANO VITO
CAPURSO 14	676	CARBONARA VINCENZO,CARBONARA GIUSEPPE
CAPURSO 14	314	LARICCHIA DOMENICO
CAPURSO 14	675	COMUNE DI CAPURSO
CAPURSO 14	674	CARBONARA GIUSEPPE,CARBONARA VINCENZO
CAPURSO 14	312	MASTROLIA GIOVINA,RANIERI VINCENZO,RANIERI CARMINE,RANIERI DOMENICA,RANIERI NICOLA
CAPURSO 14	673	DONATELLI GIOVANNI
CAPURSO 14	311	RANIERI NICOLA,RANIERI VINCENZO,RANIERI DOMENICA,RANIERI CARMINE,MASTROLIA GIOVINA
CAPURSO 14	672	COMUNE DI CAPURSO
CAPURSO 14	310	RANIERI NICOLA,RANIERI VINCENZO,RANIERI DOMENICA,MASTROLIA GIOVINA,RANIERI CARMINE
CAPURSO 14	671	DONATELLI GIOVANNI
CAPURSO 14	670	COMUNE DI CAPURSO
CAPURSO 14	309	CARDONE GIACOMO,CARDONE VITO,CARDONE GIUSEPPINA,CAFFARO GAETANO,CARDONE ACATEMERA,CAFFARO VITO,CAFFARO LORENA,ANNA
CAPURSO 14	308	STOLFA VITO
CAPURSO 14	669	DONATELLI MICHELE
CAPURSO 14	307	RANIERI NICOLA,RANIERI DOMENICA,RANIERI VINCENZO,MASTROLIA GIOVINA,RANIERI CARMINE
CAPURSO 14	668	COMUNE DI CAPURSO
CAPURSO 14	306	ABBATICCHIO GIANLUCA
CAPURSO 14	667	SACCOGNA VITINA,SACCOGNA TERESA,SACCOGNA ANGELA
CAPURSO 14	666	SACCOGNA TERESA,SACCOGNA ANGELA,SACCOGNA VITINA

CAPURSO 14	304	DANESE NINETTA
CAPURSO 14	665	SACCOGNA ANGELA,SACCOGNA TERESA,SACCOGNA VITINA
CAPURSO 14	303	DANESE NINETTA
CAPURSO 14	664	COMUNE DI CAPURSO
CAPURSO 14	302	PESOLE DOMENICA
CAPURSO 14	663	SACCOGNA ANGELA,SACCOGNA TERESA,SACCOGNA VITINA
CAPURSO 14	301	SCAVO LUIGI
CAPURSO 14	662	SACCOGNA ANGELA,SACCOGNA VITINA,SACCOGNA TERESA
CAPURSO 14	300	CARBONARA GIUSEPPE
CAPURSO 14	661	COMUNE DI CAPURSO
CAPURSO 14	660	SACCOGNA VITINA,SACCOGNA TERESA,SACCOGNA ANGELA
CAPURSO 14	659	COMUNE DI CAPURSO
CAPURSO 14	658	POMPILIO MARIA
CAPURSO 14	657	DI FRONZO ALESSANDRO
CAPURSO 14	656	COMUNE DI CAPURSO
CAPURSO 14	655	DI FRONZO ALESSANDRO
CAPURSO 14	153	DI GIOIA CAMILLA
CAPURSO 14	151	D'ADDOSIO CLAUDIO,D'ADDOSIO FRANCESCO,D'ADDOSIO MICHELE,D'ADDOSIO VITO,D'ADDOSIO VITO
CAPURSO 14	150	ADDANTE PASQUALE,ADDANTE PASQUALE,ADDANTE PASQUALE,CARBONARA GIUSEPPE
CAPURSO 14	148	GIARDINELLI VITO,GIUSEPPE
CAPURSO 14	499	VITONE TERESA
CAPURSO 14	498	ADDANTE CHIARA,ADDANTE MICHELE
CAPURSO 14	615	DE MARIO PASQUALE,SANTORSOLA ROSA
CAPURSO 14	612	DI GIOIA CAMILLA
CAPURSO 14	610	ADDANTE PASQUALE
CAPURSO 14	179	IORE ROSA,DE FRANCESCO MARIA,IORE NUNZIO
CAPURSO 14	178	IORE NUNZIO,IORE ROSA,DE FRANCESCO MARIA
CAPURSO 14	177	PONTIRELLI FRANCESCA
CAPURSO 14	176	VIDEMA IMMOBILIARE S.R.L.
CAPURSO 14	175	BERARDI GERARDO
CAPURSO 14	174	BERARDI GERARDO
CAPURSO 14	173	VIDEMA IMMOBILIARE S.R.L.

400 M ATTORNO ALLE ZONA INFETTE (FOGLIO15)			PROPRIETARI
COMUNE	FOGLIO	PARTICELLE	
CAPURSO	15	159	BATTISTA FILIPPO,BATTISTA MICHELE,MARIELLA ANNA
CAPURSO	15	323	DE NICOLO' MARIA
CAPURSO	15	322	DI FRONZO RAFFAELE
CAPURSO	15	289	PEPE DOMENICA,PEPE VINCENZO
CAPURSO	15	321	PEPE VITO
CAPURSO	15	320	LONERO PASQUALE
CAPURSO	15	287	BRUZZESE MARIA ROSA PASQUALINA
CAPURSO	15	286	DR. FRANCO PIGNATARO S.R.L.
CAPURSO	15	285	MARIANI DONATO,MARIANI EMILIA,MARIANI ANNA,MARIANI PASQUALE,AFFATATO GRAZIA
CAPURSO	15	284	LOUIDICE ANNA,BATTAGLIA DOMENICO
CAPURSO	15	282	CARBONARA MATTIA
CAPURSO	15	281	AGRATI ANNA MARIA,MACCILLUIGI
CAPURSO	15	155	RANIERI ISABELLA,RANIERI NICOLA
CAPURSO	15	153	CARBONARA ANGELA
CAPURSO	15	150	ARDITO MARIA
CAPURSO	15	149	PEPE STELLA,PEPE VITO
CAPURSO	15	148	ARDITO MARIA
CAPURSO	15	147	ARDITO MARIA
CAPURSO	15	146	DI MAURO MICHELE,DI MAURO ANNA,DI MAURO CONSIGLIA,DI MAURO DOMENICA,DI MAURO MARIA,DI MAURO ANTONIA,DI MAURO ROCCO
CAPURSO	15	145	GUERRA LORITA
CAPURSO	15	144	EPISCOPO MARIA,DIDONNA BENEDETTO COSIMO
CAPURSO	15	143	DI MAURO ANTONIA,DI MAURO ANNA,DI MAURO CONSIGLIA,DI MAURO MARIA,DI MAURO MICHELE,DI MAURO DOMENICA,DI MAURO ROCCO
CAPURSO	15	142	MARIANI FILOMENA
CAPURSO	15	141	LASORELLA GIUSEPPE GIOVANNI IT,LASORELLA GIUSEPPE GIOVANNI IT
CAPURSO	15	140	DEVITOFRANCESCO MICHELE REALE ROSA
CAPURSO	15	135	DIDONNA LEONARDO
CAPURSO	15	134	DI GIOIA ROSA
CAPURSO	15	133	FALCO GAETANO,MARIELLA TERESA
CAPURSO	15	132	MARIELLA TERESA,FALCO GAETANO
CAPURSO	15	131	D'ALESSANDRO FRANCESCO,D'ALESSANDRO VITO,D'ALESSANDRO MARIA
CAPURSO	15	130	FALCO GAETANO,MARIELLA TERESA
CAPURSO	15	129	FALCO GAETANO,MARIELLA TERESA
CAPURSO	15	128	MARIELLA TERESA,FALCO GAETANO
CAPURSO	15	127	FALCO GAETANO,MARIELLA TERESA
CAPURSO	15	126	D'ALESSANDRO VITO,D'ALESSANDRO FRANCESCO,D'ALESSANDRO MARIA
CAPURSO	15	280	CARBONARA MATTIA
CAPURSO	15	319	DIDONNA VITANGELO
CAPURSO	15	318	DIDONNA VITANGELO
CAPURSO	15	317	NITTI DOMENICO,NITTI MARIALAURA,NITTI GIANFRANCO
CAPURSO	15	316	DEFLORIO GAETANO,DEFLORIO GIUSEPPE,DEFLORIO GUGLIELMO
CAPURSO	15	125	DEVITOFRANCESCO ANNA
CAPURSO	15	124	MARIELLA TERESA,FALCO GAETANO
CAPURSO	15	121	DR. FRANCO PIGNATARO S.R.L. CON SEDE IN NOICATTARO STRADA PROV.LE PER TRIGGIANO,
CAPURSO	15	120	CARBONARA ANGELA
CAPURSO	15	119	DR. FRANCO PIGNATARO S.R.L.
CAPURSO	15	118	DR. FRANCO PIGNATARO S.R.L.

CAPURSO 15	117	DR. FRANCO PIGNATARO S.R.L.
CAPURSO 15	116	IORE MARIA
CAPURSO 15	115	DR. FRANCO PIGNATARO S.R.L.
CAPURSO 15	114	LOIDICE LUCIA
CAPURSO 15	113	FAVUZZI OLIMPIA, LOIDICE DONATO
CAPURSO 15	112	DE MARIO PASQUALE
CAPURSO 15	111	SCHIAVONE MARIA
CAPURSO 15	110	DEVITO FRANCESCO ANNA
CAPURSO 15	469	BONDANESE MARIA CARMELA
CAPURSO 15	109	DE FLORIO GUGLIELMO, DE FLORIO GAETANO, DE FLORIO GIUSEPPE
CAPURSO 15	468	REGIONE PUGLIA DEMANIO REGIONALE RAMO FERROVIE
CAPURSO 15	108	IORE MARIA
CAPURSO 15	107	OTTOLINO STELLA
CAPURSO 15	467	ANELLI SANTA
CAPURSO 15	466	REGIONE PUGLIA DEMANIO REGIONALE RAMO FERROVIE
CAPURSO 15	313	PEPE VITO
CAPURSO 15	465	LORUSSO NUNZIA
CAPURSO 15	106	SCHIAVONE MARIA
CAPURSO 15	464	REGIONE PUGLIA DEMANIO REGIONALE RAMO FERROVIE
CAPURSO 15	105	OTTOLINO STELLA
CAPURSO 15	389	REGIONE PUGLIA DEMANIO REGIONALE RAMO FERROVIE
CAPURSO 15	421	CAPOBIANCO ROSA
CAPURSO 15	420	REGIONE PUGLIA DEMANIO REGIONALE RAMO FERROVIE
CAPURSO 15	388	CONSALVO MARIA, CONSALVO ANGELA, CONSALVO BENEDETTA, CONSALVO SAVERIO
CAPURSO 15	387	REGIONE PUGLIA DEMANIO REGIONALE RAMO FERROVIE
CAPURSO 15	386	COOP. AGRICOLA C.A.N.T. SRL
CAPURSO 15	385	REGIONE PUGLIA DEMANIO REGIONALE RAMO FERROVIE
CAPURSO 15	384	DIDONNA LEONARDO
CAPURSO 15	383	REGIONE PUGLIA DEMANIO REGIONALE RAMO FERROVIE
CAPURSO 15	382	DIDONNA LEONARDO
CAPURSO 15	381	TANCO RITA, DELLERBA FRANCESCO
CAPURSO 15	380	LIUZZI FERDINANDO, ABBRESCIA ANNA MARIA
CAPURSO 15	59	DI GIOIA VITO, SQUEO MARIA
CAPURSO 15	58	TATONE RAFFAELE, CALDARULO ANGELA, TATONE MARGHERITA, TATONE MARIA, TATONE LEONARDO, TATONE VITO, TATONE VITO, ORSINI MARIA
CAPURSO 15	57	COLETTA VALENTINO, COLETTA LUIGI MARIO
CAPURSO 15	55	MARTIRE EMILIO, MARTIRE ALEANDRO, MARTIRE ANNA RITA, NUNZIA, MARTIRE PIETRO, MARTIRE GIOVANNI, MARTIRE VITTORIO
CAPURSO 15	54	COLETTA VALENTINO, COLETTA LUIGI MARIO
CAPURSO 15	53	CINQUEPALMI AGOSTINO
CAPURSO 15	419	CAPOBIANCO DOMENICO, CICERONE MICHELE, CAPOBIANCO FRANCESCO, CAPOBIANCO ROSA, DE NICOLO MARIA, CAPOBIANCO VINCENZO, LOSAPIO MARIA
CAPURSO 15	52	CINQUEPALMI AGOSTINO
CAPURSO 15	418	REGIONE PUGLIA DEMANIO REGIONALE RAMO FERROVIE
CAPURSO 15	51	CINQUEPALMI AGOSTINO
CAPURSO 15	329	POMPILO FRANCESCO
CAPURSO 15	194	COLETTA LUIGI MARIO, COLETTA VALENTINO, E-DISTRIBUZIONE S.P.A.,
CAPURSO 15	193	CARINGELLA AGATA MARIA, DELIA VINCENZO
CAPURSO 15	192	DELLERBA FRANCESCO, TANCO RITA
CAPURSO 15	191	POMPILO MARIETTA

CAPURSO 15	190	MASTROLONARDO GIOVANNI
CAPURSO 15	227	DEMANIO PUBBLICO DELLO STATO
CAPURSO 15	189	CAPOBIANCO LUCREZIA,CALABRESE ISA,CALABRESE NICOLA,CALABRESE CONCETTA
CAPURSO 15	188	SOLDO CARMELA,SOLDO GIUSEPPE,PONTRELLI GIUSEPPE,MASIELLO ANTONIO,PORCELLI GAETANO,MARIELLA GIUSEPPINA,SOLDO GIUSEPPINA,LARICCHIA RAFFAELLA,SOLDO LUIGIA ROSA GRAZIA,MARIELLA CARMELA,MASIELLO GIUSEPPE,MARIELLA ANTONIO,MARIELLA ANNA,SOLDO MARIA,SOLDO MARIA GIOVANNA GIUSEPPINA,SOLDO CARMELA,MARIA STEFANIA,MASIELLO FRANCESCO,MARIELLA GIOVANNI
CAPURSO 15	187	DI MAURO ANNA,DI MAURO ROCCO,DI MAURO DOMENICA,DI MAURO MARIA,DI MAURO ANTONIA,DI MAURO MICHELE
CAPURSO 15	186	DIDONNA LEONARDO
CAPURSO 15	185	ANCONA FILOMENA ANNA MARIA
CAPURSO 15	184	FALCO GAETANO,MARIELLA TERESA
CAPURSO 15	183	DEFLORIO GAETANO,DEFLORIO GUGLIELMO,DEFLORIO GIUSEPPE
CAPURSO 15	181	LORUSSO NUNZIA
CAPURSO 15	180	LORUSSO NUNZIA
CAPURSO 15	218	MARIANI FILOMENA
CAPURSO 15	217	DEVITOFRANCESCO MICHELE,REALE ROSA
CAPURSO 15	216	REALE ROSA,DEVITOFRANCESCO MICHELE
CAPURSO 15	215	REALE ROSA,DEVITOFRANCESCO MICHELE
CAPURSO 15	214	DEVITOFRANCESCO MICHELE,REALE ROSA
CAPURSO 15	179	MARIELLA ANTONIO
CAPURSO 15	211	DEMANIO PUBBLICO DELLO STATO
CAPURSO 15	176	SALATINO LUCIA,MARIANI LUIGI,MARIANI MARIO,MARIANI GIUSEPPE
CAPURSO 15	174	CORONELLI ALESSANDRO VITO
CAPURSO 15	171	CARBONARA ANGELA
CAPURSO 15	170	DR. FRANCO PIGNATARO S.R.L.
CAPURSO 15	209	LOIODICE DONATO,FAVUZZI OLIMPIA
CAPURSO 15	208	LOIODICE DONATO,FAVUZZI OLIMPIA
CAPURSO 15	207	FAVUZZI OLIMPIA,LOIODICE DONATO
CAPURSO 15	206	NITTI FRANCESCO,CONSALVO ROSA
CAPURSO 15	205	PARTIPILO VINCENZA
CAPURSO 15	204	MARIELLA TERESA,FALCO GAETANO
CAPURSO 15	203	FALCO GAETANO,MARIELLA TERESA
CAPURSO 15	202	LARICCHIA ANTONIO
CAPURSO 15	201	FALCO GAETANO
CAPURSO 15	169	DR. FRANCO PIGNATARO S.R.L. CON SEDE IN NOICATTARO
CAPURSO 15	200	PONTRELLI GIOVANNI,PONTRELLI FRANCESCA,PONTRELLI MARGHERITA
CAPURSO 15	168	DR. FRANCO PIGNATARO S.R.L.
CAPURSO 15	167	DR. FRANCO PIGNATARO S.R.L.
CAPURSO 15	164	DIPINTO ANGELA
CAPURSO 15	163	TATONE VITTORIO
CAPURSO 15	162	DR. FRANCO PIGNATARO S.R.L.
CAPURSO 15	161	MARIELLA FRANCESCA
CAPURSO 15	463	LORUSSO NUNZIA
CAPURSO 15	104	MEROIA COSTANTINA,MEROIA VITO
CAPURSO 15	103	CAMPBASSO VITO
CAPURSO 15	462	REGIONE PUGLIA,DEMANIO REGIONALE RAMO FERROVIE
CAPURSO 15	102	LAGIOIA DOMENICA
CAPURSO 15	461	REGIONE PUGLIA,DEMANIO REGIONALE RAMO FERROVIE
CAPURSO 15	101	LAGIOIA DOMENICA

CAPURSO 15	460	DR. FRANCO PIGNATARO S.R.L.
CAPURSO 15	100	PAGONE ANGELA ROSA
CAPURSO 15	99	NOCENTE ANGELA
CAPURSO 15	98	CONSALVO ROSA, NITTI FRANCESCO
CAPURSO 15	97	NITTI FRANCESCO, CONSALVO ROSA
CAPURSO 15	96	ANGONA FILOMENA ANNA MARIA
CAPURSO 15	95	ANGONA FILOMENA ANNA MARIA
CAPURSO 15	94	PERRULLI FRANCA, GLORIOSO MICHELE
CAPURSO 15	93	FALCO GAETANO
CAPURSO 15	92	MARIELLA TERESA, FALCO GAETANO
CAPURSO 15	459	REGIONE PUGLIA DEMANIO REGIONALE RAMO FERROVIE
CAPURSO 15	91	FALCO GAETANO, MARIELLA TERESA
CAPURSO 15	458	DIPINTO ANGELA
CAPURSO 15	90	FALCO GAETANO, MARIELLA TERESA
CAPURSO 15	457	REGIONE PUGLIA DEMANIO REGIONALE RAMO FERROVIE
CAPURSO 15	456	DIPINTO ANGELA
CAPURSO 15	455	PAGONE ANGELA ROSA
CAPURSO 15	454	REGIONE PUGLIA DEMANIO REGIONALE RAMO FERROVIE
CAPURSO 15	453	ZACCHEO ALESSANDRO
CAPURSO 15	452	DEMANIO DELLA REGIONE PUGLIA - RAMO FERROVIE
CAPURSO 15	451	CERASOLI DOMENICO, CERASOLI LILIANA, CERASOLI LIVIO, CERASOLI ANGELITA, STENDARDI MARIA, ANTONIETTA
CAPURSO 15	450	REGIONE PUGLIA DEMANIO REGIONALE RAMO FERROVIE
CAPURSO 15	89	FALCO GAETANO, MARIELLA TERESA
CAPURSO 15	88	MANZIONNA DOMENICO
CAPURSO 15	87	DI GIOIA MICHELE
CAPURSO 15	86	DR. FRANCO PIGNATARO S.R.L.
CAPURSO 15	85	POMPILO CLAUDIO
CAPURSO 15	84	MARIANI ANDREA
CAPURSO 15	83	DR. FRANCO PIGNATARO S.R.L.
CAPURSO 15	82	NITTI GIANFRANCO, NITTI DOMENICO, NITTI MARIALaura
CAPURSO 15	449	CIAVARELLA LORENZO
CAPURSO 15	81	DEFLORIO GUGLIELMO, DEFLOLIO GIUSEPPE
CAPURSO 15	448	REGIONE PUGLIA DEMANIO REGIONALE RAMO FERROVIE
CAPURSO 15	447	CIAVARELLA LORENZO
CAPURSO 15	446	REGIONE PUGLIA DEMANIO REGIONALE RAMO FERROVIE
CAPURSO 15	445	D'ALESSIO MARIASSUNTA
CAPURSO 15	444	REGIONE PUGLIA DEMANIO REGIONALE RAMO FERROVIE
CAPURSO 15	443	REGIONE PUGLIA DEMANIO REGIONALE RAMO FERROVIE
CAPURSO 15	442	PERILLI ANTONIO
CAPURSO 15	441	D'ALESSIO MARIASSUNTA
CAPURSO 15	440	REGIONE PUGLIA DEMANIO REGIONALE RAMO FERROVIE
CAPURSO 15	79	ROBERTO GIAMBATTISTA
CAPURSO 15	78	LATROFA ROSANNA, LATROFA FRANCESCO
CAPURSO 15	77	LONERO PASQUALE
CAPURSO 15	76	TATONE ISABELLA
CAPURSO 15	75	TATONE ISABELLA
CAPURSO 15	73	CONSALVO ROSA
CAPURSO 15	72	CONSALVO ROSA, NITTI FRANCESCO

CAPURSO 15	439	D'ALESSIO MARIASSUNTA	
CAPURSO 15	438	REGIONE PUGLIA DEMANIO REGIONALE RAMO FERROVIE	
CAPURSO 15	70	CARBONARA ANGELA	
CAPURSO 15	437	BATTISTA PASQUA	
CAPURSO 15	436	REGIONE PUGLIA DEMANIO REGIONALE RAMO FERROVIE	
CAPURSO 15	435	REGIONE PUGLIA DEMANIO REGIONALE RAMO FERROVIE	
CAPURSO 15	434	CAMPOBASSO STELLA,CAMPOBASSO ANGELA,CAMPOBASSO PIERGIUSEPPE,CAMPOBASSO PASQUALE	
CAPURSO 15	433	REGIONE PUGLIA DEMANIO REGIONALE RAMO FERROVIE	
CAPURSO 15	432	D'ALESSIO MARIASSUNTA	
CAPURSO 15	399	DE STAFANO CATERINA	
CAPURSO 15	431	REGIONE PUGLIA DEMANIO REGIONALE RAMO FERROVIE	
CAPURSO 15	398	DE STAFANO CATERINA	
CAPURSO 15	430	BATTISTA FILIPPO,MARIELLA ANNA,BATTISTA MICHELE	
CAPURSO 15	397	REGIONE PUGLIA DEMANIO REGIONALE RAMO FERROVIE	
CAPURSO 15	396	POMPILO GIOVANNI	
CAPURSO 15	395	REGIONE PUGLIA DEMANIO REGIONALE RAMO FERROVIE	
CAPURSO 15	394	POMPILO FRANCESCO	
CAPURSO 15	393	REGIONE PUGLIA DEMANIO REGIONALE RAMO FERROVIE	
CAPURSO 15	392	TATONE CAROLINA	
CAPURSO 15	391	REGIONE PUGLIA DEMANIO REGIONALE RAMO FERROVIE	
CAPURSO 15	390	POMPILO FRANCESCO	
CAPURSO 15	69	CARBONARA ANGELA	
CAPURSO 15	68	CARBONARA ANGELA	
CAPURSO 15	67	ADDANTE CATERINA	
CAPURSO 15	66	ADDANTE CATERINA	
CAPURSO 15	65	MEROLA VITO,MEROLA COSTANTINA	
CAPURSO 15	64	BATTISTA ROSA	
CAPURSO 15	63	FERRARA ROSANNA,PORTINCASA ANGELA,FERRARA ROSA ANNA,FERRARA MARIA	
CAPURSO 15	62	DE MASTRO ANGELA,FRANCHINI ERNESTO	
CAPURSO 15	312	CONSALVO MARIA,CONSALVO BENEDETTA,CONSALVO SAVERIO,CONSALVO ANGELA	
CAPURSO 15	429	REGIONE PUGLIA DEMANIO REGIONALE RAMO FERROVIE	
CAPURSO 15	61	DE MASTRO ANGELA,FRANCHINI ERNESTO,	
CAPURSO 15	428	SAPONARO GIACOMO DI DONNA MARGHERITA	
CAPURSO 15	427	MARZANO ANNA,LOSURIELLO FRANCESCO	
CAPURSO 15	60	SQUEO MARIA	
CAPURSO 15	426	REGIONE PUGLIA DEMANIO REGIONALE RAMO FERROVIE	
CAPURSO 15	425	LOSURIELLO FRANCESCO,MARZANO ANNA	
CAPURSO 15	424	REGIONE PUGLIA DEMANIO REGIONALE RAMO FERROVIE	
CAPURSO 15	423	CAPOBIANCO ROSA	
CAPURSO 15	422	REGIONE PUGLIA DEMANIO REGIONALE RAMO FERROVIE	
CAPURSO 15	50	ROBERTO GIAMBATTISTA	
CAPURSO 15	417	CAPOBIANCO ROSA,CAPOBIANCO FRANCESCO,CAPOBIANCO VINCENZO,LOSAPIO MARIA,CAPOBIANCO DOMENICO	
CAPURSO 15	416	REGIONE PUGLIA DEMANIO REGIONALE RAMO FERROVIE	
CAPURSO 15	415	NITTINICOLA ANTONIO	
CAPURSO 15	414	REGIONE PUGLIA DEMANIO REGIONALE RAMO FERROVIE	
CAPURSO 15	413	TATONE CAROLINA	
CAPURSO 15	412	REGIONE PUGLIA DEMANIO REGIONALE RAMO FERROVIE	
CAPURSO 15	411	TATONE MARIO	

CAPURSO 15	378	FORNARELLI VITO DE PAOLA SILVANA
CAPURSO 15	410	REGIONE PUGLIA DEMANIO REGIONALE RAMO FERROVIE
CAPURSO 15	377	DEMANIO PUBBLICO DELLO STATO
CAPURSO 15	376	SQUEO LORITA
CAPURSO 15	375	FERROVIE DEL SUD EST E SERVIZI AUTOMOBILISTICI - SOCIETA' A RESPONSABILITA' LIMITATA
CAPURSO 15	374	LASORELLA GIUSEPPE GIOVANNI.IT.LASORELLA GIUSEPPE GIOVANNI.IT
CAPURSO 15	373	DEMANIO PUBBLICO DELLO STATO
CAPURSO 15	372	D'ALESSIO ANTONIO
CAPURSO 15	279	AGRATI ANNA MARIA,MACCILLIUGI
CAPURSO 15	371	FERROVIE DEL SUD EST E SERVIZI AUTOMOBILISTICI - SOCIETA' A RESPONSABILITA' LIMITATA
CAPURSO 15	370	POMPILO GIOVANNI
CAPURSO 15	49	FERRARA FRANCESCA
CAPURSO 15	48	FAVIA MARIA,FAVIA GIUSEPPINA,FAVIA FILIPPO,FAVIA NUNZIA,FAVIA FRANCESCA
CAPURSO 15	47	DI TARDO SILVIA,DI TARDO DOMENICO,DI TARDO CHIARA LUCIA
CAPURSO 15	46	DI TARDO SILVIA,DI TARDO DOMENICO,DI TARDO CHIARA LUCIA
CAPURSO 15	45	PEPE VINCENZO PEPE DOMENICA
CAPURSO 15	44	LOWMARTIRE MARIA
CAPURSO 15	43	PETAROSCIA ROSA
CAPURSO 15	42	CAFFARO LORENA ANNA,CAFFARO VITO
CAPURSO 15	409	REGIONE PUGLIA DEMANIO REGIONALE RAMO FERROVIE
CAPURSO 15	41	CARDONE ACATEMERA,CARDONE GIUSEPPINA
CAPURSO 15	408	MARIELLA LUCIA,MARIELLA ANGELA
CAPURSO 15	40	PEPE VINCENZO,PEPE DOMENICA
CAPURSO 15	407	REGIONE PUGLIA DEMANIO REGIONALE RAMO FERROVIE
		STOLFA NICOLA,INGRAVALLE ANTONIO,STOLFA GIUSEPPE,STOLFA VINCENZO,STOLFA FRANCESCO,INGRAVALLE MICHELE,STOLFA DOMENICA,PERILLI GIUSEPPE,STOLFA ANNA,INGRAVALLE FRANCESCA,STOLFA FRANCESCO,INGRAVALLE ANGELO,STOLFA MARIA,PONTRELLI MARIA MICHELA,STOLFA ANGELO,INGRAVALLE SEBASTIANO,GUERRA LORITA,PONTRELLI GIOVANNA,STOLFA ANTONIO,PONTRELLI ANNA,MARIANI MICHELE FU
CAPURSO 15	406	REGIONE PUGLIA DEMANIO REGIONALE RAMO FERROVIE
CAPURSO 15	405	PEPE SALVATORE
CAPURSO 15	404	PEPE SALVATORE
CAPURSO 15	403	DEMANIO PUBBLICO DELLO STATO
CAPURSO 15	402	DEMANIO PUBBLICO DELLO STATO
CAPURSO 15	369	DEMANIO PUBBLICO DELLO STATO
CAPURSO 15	401	REGIONE PUGLIA DEMANIO REGIONALE RAMO FERROVIE
CAPURSO 15	368	D'ALESSIO ANTONIO
CAPURSO 15	400	D'ALESSIO ANTONIO
CAPURSO 15	365	DEMANIO PUBBLICO DELLO STATO
CAPURSO 15	364	D'ALESSIO ANTONIO
CAPURSO 15	363	DEMANIO PUBBLICO DELLO STATO
CAPURSO 15	361	DEMANIO PUBBLICO DELLO STATO
CAPURSO 15	39	MARIANI ANDREA
CAPURSO 15	38	D'ALESSANDRO FILIPPO,D'ALESSANDRO VITO,D'ALESSANDRO GIUSEPPINA
CAPURSO 15	37	RADOGNA GIUSEPPE,D'ALESSANDRO NUNZIA
CAPURSO 15	36	SPIGA VITTORIO
CAPURSO 15	35	DE NICOLO' MARIA
CAPURSO 15	34	DE NICOLO' MARIA
CAPURSO 15	33	FERRARA MARIA
CAPURSO 15	32	DE NICOLO' MARIA

CAPURSO 15	30	DE PAOLA SILVANA,FORNARELLI VITO
CAPURSO 15	359	FERROVIE DEL SUD EST E SERVIZI AUTOMOBILISTICI - SOCIETA' A RESPONSABILITA' LIMITATA
CAPURSO 15	357	DEMANIO PUBBLICO DELLO STATO
CAPURSO 15	355	DEMANIO PUBBLICO DELLO STATO
CAPURSO 15	353	DEMANIO PUBBLICO DELLO STATO
CAPURSO 15	351	DEMANIO PUBBLICO DELLO STATO
CAPURSO 15	350	REGIONE PUGLIA,DEMANIO REGIONALE RAMO FERROVIE
CAPURSO 15	29	PERILLI VINCENZA
CAPURSO 15	278	FERRARA FRANCESCA
CAPURSO 15	310	DEFLORIO GIUSEPPE,DEFLORIO GUGLIELMO
CAPURSO 15	277	LIZZANO MARIA ANTONIA,TATONE VITO
CAPURSO 15	276	DEFLORIO GIUSEPPE,DEFLORIO GAETANO,DEFLORIO GUGLIELMO
CAPURSO 15	275	CICINELLI VITO
CAPURSO 15	25	PERILLI VINCENZA
CAPURSO 15	24	PERILLI VINCENZA,ANNUNZIATA ERNESTO
CAPURSO 15	23	FLORIO PASQUALE,FLORIO NICOLA
CAPURSO 15	22	FLORIO NICOLA,FLORIO PASQUALE
CAPURSO 15	21	DEFLORIO MICHELE,LITURRI MARIA ROCCHINA
CAPURSO 15	20	D'ELIA VINCENZO,CARINGELLA AGATA MARIA
CAPURSO 15	9	BRUZZESE MARIA ROSA PASQUALINA
CAPURSO 15	347	DI FRONZO RAFFAELE,DI FRONZO RAFFAELE
CAPURSO 15	7	SQUEO VITO GIUSEPPE
CAPURSO 15	346	DI FRONZO RAFFAELE
CAPURSO 15	6	D'ALESSIO ANTONIO
CAPURSO 15	5	D'ALESSIO ANTONIO
CAPURSO 15	4	FORTUNATO COSTANTINA
CAPURSO 15	343	TATONE VITTORIO
CAPURSO 15	3	D'ALESSIO ANTONIO
CAPURSO 15	342	ARDITO MARIA
CAPURSO 15	2	CALABRESE NICOLA,CALABRESE CONCETTA,CALABRESE ISA,CAPOBIANCO LUCREZIA
CAPURSO 15	341	CARBONARA ANGELA
CAPURSO 15	1	CALABRESE CONCETTA,CALABRESE NICOLA,CALABRESE ISA,CAPOBIANCO LUCREZIA
CAPURSO 15	274	SQUEO MARIA
CAPURSO 15	273	PALUMBO PASQUALE
CAPURSO 15	272	D'ALESSIO MARIASSUNTA
CAPURSO 15	271	D'ALESSIO MARIASSUNTA
CAPURSO 15	309	CINQUEPALMI AGOSTINO
CAPURSO 15	308	CINQUEPALMI AGOSTINO
CAPURSO 15	304	CAPOBIANCO VITO,DE MAIO FERRUCCIA
CAPURSO 15	303	LONERO CHIARA
CAPURSO 15	302	LONERO CHIARA
CAPURSO 15	268	PEPE ROSA
CAPURSO 15	267	CARINGELLA FILOMENA
CAPURSO 15	266	GRITTANI ROCCO
CAPURSO 15	264	COLETTA VALENTINO,COLLETTA LUIGI MARIO
CAPURSO 15	263	ALFONSO GIUSEPPE,ALFONSO NICOLA,ALFONSO VITO,PONTRELLI ROSA,PONTRELLI ROSA,ALFONSO SERAFINA
CAPURSO 15	262	FERRARA FRANCESCA
CAPURSO 15	261	PERILLI MARIA

CAPURSO 15	260	CARINGELLA FILOMENA
CAPURSO 15	259	SACCOGNA MICHELE,SACCOGNA PASQUALE,SACCOGNA GIOVANNI,SACCOGNA CARLO,SACCOGNA ANGELA MARIA
CAPURSO 15	258	SELVAGGIO VINCENZO SELVAGGIO STELLA
CAPURSO 15	257	SQUEO VITO GIUSEPPE
CAPURSO 15	256	BELLIZZI MARIA,DI COSOLA VITO
CAPURSO 15	340	SPIGA VITTORIO
CAPURSO 15	19	ADDANTE LIVIA PAOLA
CAPURSO 15	18	ABBINANTE DANIELE,ABBINANTE NICOLA,ABBINANTE FRANCESCO
CAPURSO 15	17	CARBONE MARIA
CAPURSO 15	16	D'ASTICE MICHELE,D'ASTICE NICOLA
CAPURSO 15	13	SELVAGGIO VINCENZO SELVAGGIO STELLA
CAPURSO 15	10	OTTOLINO ANGELA,OTTOLINO MARIA
CAPURSO 15	339	MEROLA COSTANTINA,MEROLA VITO
CAPURSO 15	255	VOLPE FRANCESCO
CAPURSO 15	254	DE SARIO ANGELO,DE SARIO ANGELO
CAPURSO 15	253	DE SARIO DI MELE ANGELA
CAPURSO 15	248	ANELLI SANTA
CAPURSO 15	247	LOIODICE LUCIA
CAPURSO 15	246	DE NICOLO' VINCENZO RAIMONDI MARIA
CAPURSO 15	245	DEVITOFRANCESCO ANNA
CAPURSO 15	244	IAFFALDANO ANTONIA,IAFFALDANO GIUSEPPE,IAFFALDANO VITO,IAFFALDANO ANSELMA,IAFFALDANO PAOLO
CAPURSO 15	243	IAFFALDANO GIUSEPPE,IAFFALDANO ANTONIA,IAFFALDANO VITO,IAFFALDANO ANSELMA
CAPURSO 15	242	DI MAURO MARIA,DI MAURO CONSIGLIA,DI MAURO ANNA,DI MAURO ROCCO,DI MAURO MICHELE,DI MAURO DOMENICA,DI MAURO ANTONIA
CAPURSO 15	241	DI MAURO ANTONIA,DI MAURO DOMENICA,DI MAURO MICHELE,DI MAURO CONSIGLIA,DI MAURO MARIA,DI MAURO ANNA,DI MAURO ROCCO
CAPURSO 15	240	DI MAURO MICHELE,DI MAURO DOMENICA,DI MAURO ANTONIA,DI MAURO CONSIGLIA,DI MAURO ANNA,DI MAURO ROCCO,DI MAURO MARIA
CAPURSO 15	239	DI MAURO MICHELE,DI MAURO CONSIGLIA,DI MAURO MARIA,DI MAURO ROCCO,DI MAURO ANTONIA,DI MAURO DOMENICA,DI MAURO ANNA
CAPURSO 15	238	DI MAURO ANTONIA,DI MAURO ROCCO,DI MAURO CONSIGLIA,DI MAURO MICHELE,DI MAURO ANTONIA,DI MAURO ANNA
CAPURSO 15	236	FALCO GAETANO,MARIELLA TERESA
CAPURSO 15	235	DEMANIO PUBBLICO DELLO STATO
CAPURSO 15	232	DR. FRANCO PIGNATARO S.R.L.
CAPURSO 15	199	IMANZONNA DOMENICO
CAPURSO 15	231	DR. FRANCO PIGNATARO S.R.L. CON SEDE IN NOICATTARO
CAPURSO 15	198	MARIANI ASSUNTA,MARIANI FRANCESCA
CAPURSO 15	197	PERILLI ROSA
CAPURSO 15	196	RAGONE RAFFAELE
CAPURSO 15	338	CINQUEPALMI AGOSTINO
CAPURSO 15	336	DEFLORIO GIUSEPPE,DEFLORIO GAETANO,DEFLORIO GUGLIELMO
CAPURSO 15	335	DEFLORIO GUGLIELMO,DEFLORIO GIUSEPPE,DEFLORIO GAETANO
CAPURSO 15	333	COLETTA VALENTINO,COLETTA LUIGI MARIO
CAPURSO 15	299	LIZZANO MARIA ANTONIA,TATONE VITO
CAPURSO 15	298	DEFLORIO GAETANO,DEFLORIO GUGLIELMO,DEFLORIO GIUSEPPE
CAPURSO 15	296	DI MAURO ROCCO,DI MAURO ANTONIA,DI MAURO MICHELE,DI MAURO DOMENICA,DI MAURO MARIA,DI MAURO CONSIGLIA,DI MAURO ANNA
CAPURSO 15	294	DIDONNA LEONARDO
CAPURSO 15	292	DI GIOIA ROSA
CAPURSO 15	290	OTTOLINO STELLA

400 M ATTORNO ALLE ZONA INFETTE (FOGLIO16)		PROPRIETARI
COMUNE	FOGLIO	PARTICELLE
CAPURSO	16	33
CAPURSO	16	32
CAPURSO	16	26
CAPURSO	16	25
CAPURSO	16	24
CAPURSO	16	23
CAPURSO	16	22
CAPURSO	16	20
CAPURSO	16	329
CAPURSO	16	328
CAPURSO	16	327
CAPURSO	16	324
CAPURSO	16	323
CAPURSO	16	537
CAPURSO	16	531
CAPURSO	16	530
CAPURSO	16	529
CAPURSO	16	528
CAPURSO	16	527
CAPURSO	16	526
CAPURSO	16	525
CAPURSO	16	524
CAPURSO	16	523
CAPURSO	16	522
CAPURSO	16	521
CAPURSO	16	111
CAPURSO	16	593
CAPURSO	16	413
CAPURSO	16	412
CAPURSO	16	39
CAPURSO	16	37
CAPURSO	16	36
CAPURSO	16	35
CAPURSO	16	34
CAPURSO	16	9
CAPURSO	16	8
CAPURSO	16	7
CAPURSO	16	6
CAPURSO	16	5
CAPURSO	16	4
CAPURSO	16	3

CAPURSO	16	2	PEPE SALVATORE
CAPURSO	16	1	PEPE SALVATORE
CAPURSO	16	19	D'ADDABBO PAOLA STELLA, D'ADDABBO ARIANNA VALENTINA, D'ADDABBO ARIANNA
CAPURSO	16	18	CICE ANNA
CAPURSO	16	17	CICE ANNA, ARRE` VITO STEFANO
CAPURSO	16	16	CICE ANNA, ARRE` VITO STEFANO
CAPURSO	16	15	CICE ANNA, ARRE` VITO STEFANO
CAPURSO	16	14	ARRE` VITO STEFANO, CICE ANNA
CAPURSO	16	13	VITONE MARIA
CAPURSO	16	12	STOLFA RITA, STOLFA MICHELE, STOLFA MICHELE, STOLFA ROCCO, STOLFA NICOLA, STOLFA MARIA GIUSEPPINA, STOLFA FILOMENA, STOLFA ANGELA, CIMMARUSTI MARIA, STOLFA GIOVANNI, STOLFA DOMENICO, STOLFA DOMENICO
CAPURSO	16	11	STOLFA NICOLA, STOLFA ANGELA, STOLFA MARIA GIUSEPPINA, STOLFA MICHELE, STOLFA DOMENICO, CIMMARUSTI MARIA, STOLFA GIOVANNI, STOLFA RITA, STOLFA FILOMENA, STOLFA MICHELE, STOLFA ROCCO, STOLFA DOMENICO
CAPURSO	16	10	ARRE` VITO STEFANO, CICE ANNA
CAPURSO	16	75	DECARO BENEDETTA