

DETERMINAZIONE DEL DIRIGENTE SEZIONE OSSERVATORIO FITOSANITARIO 12 febbraio 2026, n. 12
Reg. (UE) 2020/1201 e s.m.i. - DGR 903 del 26/06/2025 - Prescrizione di estirpazione dei mandorli marginali o abbandonati siti negli appezzamenti in agro di Bari ricadenti nei 400 metri attorno alle zone infette dell'area delimitata per *Xylella fastidiosa* sottospecie *fastidiosa* ST1.

IL DIRIGENTE DELLA STRUTTURA PROPONENTE

VISTI

- La legge 7 agosto 1990, n. 241 'Nuove norme in materia di procedimento amministrativo e di diritto di accesso ai documenti amministrativi';
- Il D.lgs. 30 marzo 2001, n. 165 'Norme generali sull'ordinamento del lavoro alle dipendenze delle amministrazioni pubbliche';
- Il D.lgs. 7 marzo 2005, n. 82 'Codice dell'amministrazione digitale';
- il Decreto del Presidente della Giunta regionale n. 22 del 22/01/2021 recante adozione dell'atto di alta amministrazione MAIA 2.0;
- la Deliberazione di Giunta Regionale n. 712 del 03/05/2021 avente ad oggetto 'Conferimento incarico della Sezione 'Osservatorio Fitosanitario' del Dipartimento Agricoltura, Sviluppo Rurale ed Ambientale';
- La D.G.R. n. 788 del 11/06/2024 avente ad oggetto 'Proroga incarico di direzione della Sezione Osservatorio Fitosanitario afferente al Dipartimento Agricoltura Sviluppo Rurale ed Ambientale';
- la D.G.R. 15 settembre 2021, n. 1466 recante l'approvazione della Strategia regionale per la parità di genere, denominata "Agenda di Genere";
- D.G.R. 26 settembre 2024, n. 1295 recante "Valutazione di Impatto di Genere (VIG). Approvazione indirizzi metodologico-operativi e avvio fase strutturale";
- La Determina n. 51 del 03/05/2024 di conferimento incarichi di Elevata Qualificazione per la gestione delle emergenze fitosanitarie alle dipendenze della Sezione Osservatorio fitosanitario, come rettificata dalla determina n.124 del 03/10/2024.

VISTI ALTRESI'

- Il Reg. (UE) 2016/2031 del Parlamento Europeo e del Consiglio del 26 ottobre 2016 relativo alle misure di protezione contro gli organismi nocivi per le piante, che modifica i regolamenti (UE) n. 228/2013, (UE) n. 652/2014 e (UE) n. 1143/2014 del Parlamento europeo e del Consiglio e che ha abrogato le direttive 69/464/CEE, 74/647/CEE, 93/85/CEE, 98/57/CE, 2000/29/CE, 2006/91/CE e 2007/33/CE del Consiglio.
- Il Reg. (UE) 2017/625 del Parlamento europeo e del Consiglio, del 15 marzo 2017, relativo ai controlli ufficiali e alle altre attività ufficiali effettuati per garantire l'applicazione della legislazione sugli alimenti e sui mangimi, delle norme sulla salute e sul benessere degli animali, sulla sanità delle piante nonché sui prodotti fitosanitari.
- Il Reg. (UE) 2019/1702 che integra il Reg. (UE) 2016/2031 del Parlamento europeo e del Consiglio stabilendo l'elenco degli organismi nocivi prioritari, tra i quali la *Xylella fastidiosa*; Il Reg. di esecuzione (UE) n. 2020/1201 della Commissione del 14/08/2020 relativo alle misure per prevenire l'introduzione e la diffusione nell'Unione della *Xylella fastidiosa*.
- Il Reg. di esecuzione (UE) 2021/1688 della Commissione del 20/09/2021 che modifica il Reg. di esecuzione (UE) 2020/1201 per quanto riguarda gli elenchi delle piante ospiti e delle piante specificate e i metodi di prova per l'identificazione della *Xylella fastidiosa*
- Il Reg. (UE) 2021/690 del Parlamento Europeo e del Consiglio del 28 aprile 2021 che istituisce il programma relativo al mercato interno, alla competitività delle imprese, tra cui le piccole e medie imprese, al settore delle piante, degli animali, degli alimenti e dei mangimi e alle statistiche europee

- (programma per il mercato unico) e che abroga i regolamenti (UE) n. 99/2013, (UE) n. 1287/2013, (UE) n. 254/2014 e (UE) n. 652/2014;
- Il Reg. di esecuzione (UE) 2023/1706 della Commissione del 7/09/2023 che modifica il regolamento di esecuzione (UE) 2020/1201 per quanto riguarda gli elenchi delle piante notoriamente sensibili alla *Xylella fastidiosa*;
 - Il Reg. di esecuzione (UE) 2024/1320 del 15/05/2024 che modifica il regolamento di esecuzione (UE) 2020/1201 per quanto riguarda l'elenco delle zone infette ai fini del contenimento della *Xylella fastidiosa*;
 - Il Reg. di esecuzione (UE) 2024/2507 del 26/09/2024 che modifica e rettifica il regolamento di esecuzione (UE) 2020/1201 relativo alle misure per prevenire l'introduzione e la diffusione nell'Unione della *Xylella fastidiosa* (Wells et al.) e che modifica il Reg. di esecuzione (UE) 2020/1770 per quanto riguarda l'elenco delle specie di piante non esentate dall'obbligo di inserire il codice di tracciabilità nei passaporti delle piante.
 - La Legge n. 44 del 21/05/2019, di conversione in legge, con modificazioni, del Decreto Legge n. 27 del 29/03/2019 che ha modificato/integrato la disciplina giuridica di contrasto ai patogeni da quarantena.
 - Il Decreto Legislativo 2 febbraio 2021, n. 19 "Norme per la protezione delle piante dagli organismi nocivi in attuazione dell'articolo 11 della legge 4 ottobre 2019, n. 117, per l'adeguamento della normativa nazionale alle disposizioni del regolamento (UE) 2016/2031 e del regolamento (UE) 2017/625".
 - Il Decreto del Ministero delle Politiche agricole, alimentari e forestali del 24/01/2022 "Adozione del Piano di emergenza nazionale per il contrasto di *Xylella fastidiosa* (Well et al.)".
 - La D.G.R. n. 994 del 15/07/2024 che ha istituito il regime di aiuto per sostenere le imprese vivaistiche, proprietari e conduttori di terreni agricoli che estirpano le piante infette da *Xylella* e ha approvato i criteri e la metodologia di stima degli indennizzi da erogare per l'estirpazione delle seguenti specie: olivo, mandorlo, ciliegio e vite.
 - La DGR n. 1593 del 25/11/2024 "Approvazione del "Piano d'azione per contrastare la diffusione di *Xylella fastidiosa* (Well et al.) in Puglia 2024-2026", modifica e integrazione dello schema di convenzione con l'Agenzia per le attività irrigue e forestali. Applicazione della quota vincolata del risultato di amministrazione e variazione al Bilancio finanziario gestionale 2024 e pluriennale 2024-26 ai sensi del D.Lgs.118/2011".
 - La determina n. 22 del 15/02/2025 "Reg. UE 2020/1201 e s.m.i.- Applicazione delle misure di eradicazione per contrastare la diffusione di *Xylella fastidiosa* sottospecie *fastidiosa* (Well et al.) in Puglia e liquidazione degli indennizzi."
 - La DGR n. 903 del 26/06/2025 "Modifica e integrazione della DGR n. 994/2024. Incremento delle risorse destinate ad indennizzare i proprietari/conduttori che applicano le misure di eradicazione e/o contenimento ai sensi del Reg. (UE) 2020/1201 e s.m.i. Approvazione dell'Allegato A. Variazione al Bilancio di previsione 2025 e pluriennale 2025-27 ai sensi del D. Lgs.118/2011 per l'importo di € 1.830.921,27."
 - La DGR n. 1075 del 29/07/2025 "Approvazione del "Piano d'azione per contrastare la diffusione di *Xylella fastidiosa* (Well et al.) in Puglia 2025-2027" e dello schema di convenzione con l'Agenzia per le attività irrigue e forestali."

PREMESSO CHE

L'Osservatorio fitosanitario, a seguito dell'individuazione di focolai delle tre sottospecie di *Xylella fastidiosa fastidiosa*, *Xf pauca* e *Xf multiplex* negli agri comunali di Triggiano, Bari, Noicattaro e Capurso, ha istituito le seguenti aree delimitate:

- area delimitata per "*Xylella fastidiosa* sottospecie *fastidiosa* ST1", istituita e aggiornata con determine dirigenziali n. 8 del 21/02/2024, n. 12 del 27/02/2024, n. 45 del 24/04/2024, n. 94 del 24/07/2024 e n. 236 del 18 dicembre 2025;

- area delimitata per “*Xylella fastidiosa* sottospecie *Pauca* ST53 – Bari” istituita con determina n. 92 del 22/07/2024;
- aree delimitate per “*Xylella fastidiosa* sottospecie *multiplex* ST26 - Noicattaro e Triggiano” e “*Xylella fastidiosa* – sottospecie *multiplex* ST26 – Capurso” istituite con determina n. 93 del 23/07/2024.

CONSIDERATO CHE

- Il mandorlo è la specie suscettibile a tutte le tre sottospecie di *Xylella* presenti in Puglia.
- L’Autorità Europea per la Sicurezza Alimentare (EFSA), nella relazione su *Xylella fastidiosa* pubblicata il 3 febbraio 2025, ha:
 - annoverato il mandorlo tra le specie con la più elevata suscettibilità a *Xylella fastidiosa* sottospecie *fastidiosa*;
 - classificato la zona larga 400 m a partire dal perimetro della zona infetta come zona ad alto rischio per la dispersione della malattia a breve distanza tramite insetti vettori;
 - stabilito che tutte le piante ospiti all’interno di questa zona possono essere considerate a rischio doppio di infezione rispetto alle piante ospiti nelle rimanenti zone.
- Dal monitoraggio rafforzato effettuato dall’Osservatorio nelle aree delimitate per *Xylella fastidiosa* sottospecie *fastidiosa* e sottospecie *multiplex*, il mandorlo risulta essere la specie più infetta.
- Dal monitoraggio dei vettori eseguito nelle aree delimitate e sulle specie suscettibili come mandorlo, vite e olivo, i dati raccolti suggeriscono una trasmissione “bimodale” e cioè una possibile trasmissione primaria di *Xylella fastidiosa* sottospecie *fastidiosa* da piante esterne al vigneto, probabilmente mandorlo, a piante di vite, ed una trasmissione secondaria da vite a vite. Di conseguenza, l’eliminazione di piante di mandorlo infette nelle vicinanze dei vigneti ridurrebbe l’incidenza della trasmissione primaria.
- Negli agri di Triggiano, Bari, Capurso e Noicattaro sono presenti numerosi appezzamenti con presenza di mandorli in stato di abbandono.

TENUTO CONTO CHE

L’estirpazione dei mandorli marginali o abbandonati ricadenti nei 400 metri attorno alle zone infette è una misura precauzionale finalizzata a ridurre il rischio che il batterio infetti vigneti limitrofi e, pertanto, è una misura fitosanitaria fondamentale per eradicare il patogeno e, di conseguenza, revocare l’area delimitata.

DATO ATTO CHE

Un mandorlo marginale o in stato di abbandono è caratterizzato da:

- scarsa o assente gestione della chioma, con assenza di potatura e presenza di rami secchi e fitti;
- la presenza di un terreno e dell’area sottochioma invasa da vegetazione spontanea;
- assenza di impianto di irrigazione;
- scarsa produttività con presenza di frutti piccoli, in minor numero e di scarsa qualità;
- stato fitosanitario caratterizzato da sintomi e danni dovuti ad organismi nocivi.

PRESO ATTO CHE

- La Giunta Regionale, con Delibera n. 903 del 26/06/2025, ha disposto “*Di applicare l’estirpazione obbligatoria dei mandorli marginali o abbandonati ricadenti entro i 400 metri dal perimetro della zona infetta dell’area delimitata per Xylella fastidiosa sottospecie fastidiosa, ad opera di ARIF.*”.
- Innova Puglia spa, ha fornito all’Osservatorio fitosanitario le informazioni catastali dei terreni in agro di Bari che rientrano nel raggio di 400 m attorno alle zone infette rappresentate nell’allegato 1/A

del presente provvedimento, ed i relativi proprietari riportati nell'allegato 1/B, che formano parte integrante e sostanziale del presente provvedimento

VISTA

La convenzione stipulata tra la Regione Puglia e ARIF, repertorio n. 026851 del 17 set. 2025, inerente le attività di supporto all'Osservatorio assegnate ad ARIF con legge regionale 19/2019, tra cui l'applicazione delle misure di eradicazione.

RITENUTO

Di poter affidare ad ARIF l'estirpazione obbligatoria dei mandorli marginali o abbandonati ricadenti entro i 400 metri dal perimetro delle zone infette dell'area delimitata per *Xylella fastidiosa* sottospecie *fastidiosa* (non oggetto di indennizzo), previo atto di prescrizione dell'Osservatorio fitosanitario in quanto dispone delle necessarie competenze unitamente alla disponibilità di risorse umane e strumentali.

VERIFICATA

La disponibilità di ARIF a svolgere la richiamata attività di estirpazione obbligatoria dei mandorli marginali o abbandonati ricadenti entro i 400 metri dal perimetro delle zone infette dell'area delimitata per *Xylella fastidiosa* sottospecie *fastidiosa*.

RITENUTO ALTRESI'

Di doversi avvalere della collaborazione dei Sindaci dei comuni di Bari - Triggiano - Capurso - Noicattaro e delle Associazioni di categoria locali, per garantire la rapida applicazione della suddetta misura fitosanitaria.

Garanzie alla riservatezza

La pubblicazione dell'atto sul BURP, nonché la pubblicazione all'Albo pretorio on-line o sul sito istituzionale, salve le garanzie previste dalla legge 241/1990 in tema di accesso ai documenti amministrativi, avviene nel rispetto della tutela della riservatezza dei cittadini secondo quanto disposto dal Regolamento UE n. 679/2016 in materia di protezione dei dati personali, nonché dal D. Lgs. 196/2003 ss.mm.ii., come modificato dal d.lgs. 101/2018 e dal vigente Regolamento regionale 5/2006 per il trattamento dei dati sensibili e giudiziari, in quanto applicabile.

Ai fini della pubblicità legale, il presente provvedimento è stato redatto in modo da evitare la diffusione di dati personali identificativi non necessari ovvero il riferimento alle particolari categorie di dati previste dagli articoli 9 e 10 del Regolamento UE innanzi richiamato; qualora detti dati fossero essenziali per l'adozione dell'atto, essi sono trasferiti in documenti separati esplicitamente richiamati.

Valutazione impatto di genere

Il presente atto è stato sottoposto a Valutazione di Impatto di Genere (cfr. DGR n. 1161 del 7/8/2024 concernente "Approvazione modifiche ed integrazioni alle "Linee guida per la predisposizione delle Deliberazioni di Giunta Regionale "adottate con D.G.R. n. 2100 del 2019" e l'impatto di genere stimato risulta neutro.

Adempimenti contabili ai sensi del D. Lgs. n.118/2011 e ss. mm. e ii.

Il presente provvedimento non comporta alcun mutamento qualitativo o quantitativo di entrata o di spesa né a carico del bilancio regionale né a carico degli enti per i cui debiti i creditori potrebbero rivalersi sulla Regione ed è escluso ogni ulteriore onere aggiuntivo rispetto a quelli già autorizzati a valere sullo stanziamento previsto dal bilancio regionale.

DETERMINA

Di prendere atto di quanto espresso in narrativa, che costituisce parte integrante e sostanziale del presente atto e che qui si intende integralmente riportato.

Di affidare ad ARIF l'attività di estirpazione di tutti i mandorli marginali o abbandonati ricadenti entro i 400 metri dal perimetro delle zone infette dell'area delimitata a "*Xylella fastidiosa* sottospecie *fastidiosa* ST1" in agro di Bari, istituita e aggiornata con determina dirigenziale n. 8 del 21/02/2024 - n. 12 del 27/02/2024, n. 45 del 24/04/2024, n. 94 del 24/07/2024 e n. 236 del 18 dicembre 2025.

Di stabilire che le suddette piante non siano oggetto di indennizzo.

Di stabilire che il presente atto sarà notificato al comune di Bari e che la pubblicazione all'albo pretorio ha valore di notifica per tutti i proprietari degli appezzamenti in agro di Bari ricadenti entro i 400 metri dal perimetro delle zone infette e in cui sono presenti mandorli marginali o abbandonati, le particelle sono riportate nelle ortofoto di cui all'allegato 1/A e i proprietari sono indicati nell'allegato 1/B, parti integranti e sostanziali del presente provvedimento.

Di avvalersi della collaborazione del sindaco del comune di Bari e delle Associazioni di categoria per garantire la rapida applicazione della suddetta misura fitosanitaria.

Di trasmettere il presente atto con unica PEC:

- al Comune di Bari affinché provveda con urgenza dalla data di invio del presente atto all'affissione all'Albo Pretorio della presente determinazione per la durata di 7 (sette) giorni naturali e consecutivi. Tale affissione, ai sensi dell'art. 21 bis L. 241/1990 e s.m.i., decorso il settimo giorno dalla data di pubblicazione assume valore di notifica ai proprietari/conduttori interessati all'estirpazione;
- all'ARIF per le attività di competenza in base alla L.R. 19/2019, alla D.G.R. 343/2022 e al Decreto Legge 27/2019 convertito con L. 44/2019;
- al Sig. Prefetto di Bari affinché ai sensi dell'art. 33 del D.lgs 19/2021 su richiesta dell'Osservatorio/ARIF ove di necessità, disponga l'ausilio della forza pubblica nelle operazioni di estirpazione.

Il presente atto elaborato attraverso la piattaforma CIFRA2, composto da pagine tutte progressivamente numerate e dall'allegato 1 (1/A e 1/B), firmato digitalmente e adottato in unico originale, sarà:

- conservato e custodito, ai sensi delle Linee Guida del Segretario generale della Giunta Regionale e del Segretario Generale del Presidente, prot. n. AOO_022/652 del 31.3.2020, nei sistemi di archiviazione digitale dell'Amministrazione Regionale;
- trasmesso, tramite piattaforma CIFRA2, al Segretariato della Giunta Regionale e sarà pubblicato nella sezione "Amministrazione Trasparente" sul sito istituzionale della Regione Puglia, per le finalità di cui al D.Lgs. n. 33/2013 e ss.mm.ii.;
- notificato all'Agenzia Regionale Attività Irrighe e Forestali per l'adozione degli atti conseguenti;
- pubblicato per 10 giorni lavorativi a decorrere dalla data della sua adozione, ai sensi dell'art. 20 comma 3 del D.P.G.R. n. 22/2021, all'Albo regionale on line e conservato nei sistemi informatici regionali CIFRA" e Sistema Puglia.

Avverso la presente determinazione, ai sensi dell'art. 3 comma 4° della L. 241/90 e s.m.i. si può proporre, nei termini di legge dalla notifica dell'atto, ricorso giurisdizionale amministrativo o, in alternativa, ricorso straordinario (ex D.P.R. 1199/1971).

ALLEGATI INTEGRANTI

Documento - Impronta (SHA256)

BARI -Allegato_1.pdf -

5785820679552435e5f8408e217c317603997762258832d0a865a69ac1f92b5e

Il presente Provvedimento è direttamente esecutivo.

Come Proposta: Codice Cifra 181/DIR/2026/00010

Sottoscrittori Proposta:

- E.Q. "Programmazione e gestione fitosanitaria"
Anna Percoco
- E.Q. "Gestione dell'emergenza fitosanitaria Xylella fastidiosa fastidiosa"
Claudio Zaza

Firmato digitalmente da:

Il Dirigente della Sezione Osservatorio Fitosanitario
Salvatore Infantino



**REGIONE
PUGLIA**

**DIPARTIMENTO AGRICOLTURA SVILUPPO RURALE E AMBIENTALE
SEZIONE OSSERVATORIO FITOSANITARIO**

ALLEGATO 1



**REGIONE
PUGLIA**

**DIPARTIMENTO AGRICOLTURA SVILUPPO RURALE E AMBIENTALE
SEZIONE OSSERVATORIO FITOSANITARIO**

ALLEGATO 1/A

Costituito da n° 6 (sei) ortofoto

Allegato 1A1

Comune: BARI
Sezione: A
Foglio: 55

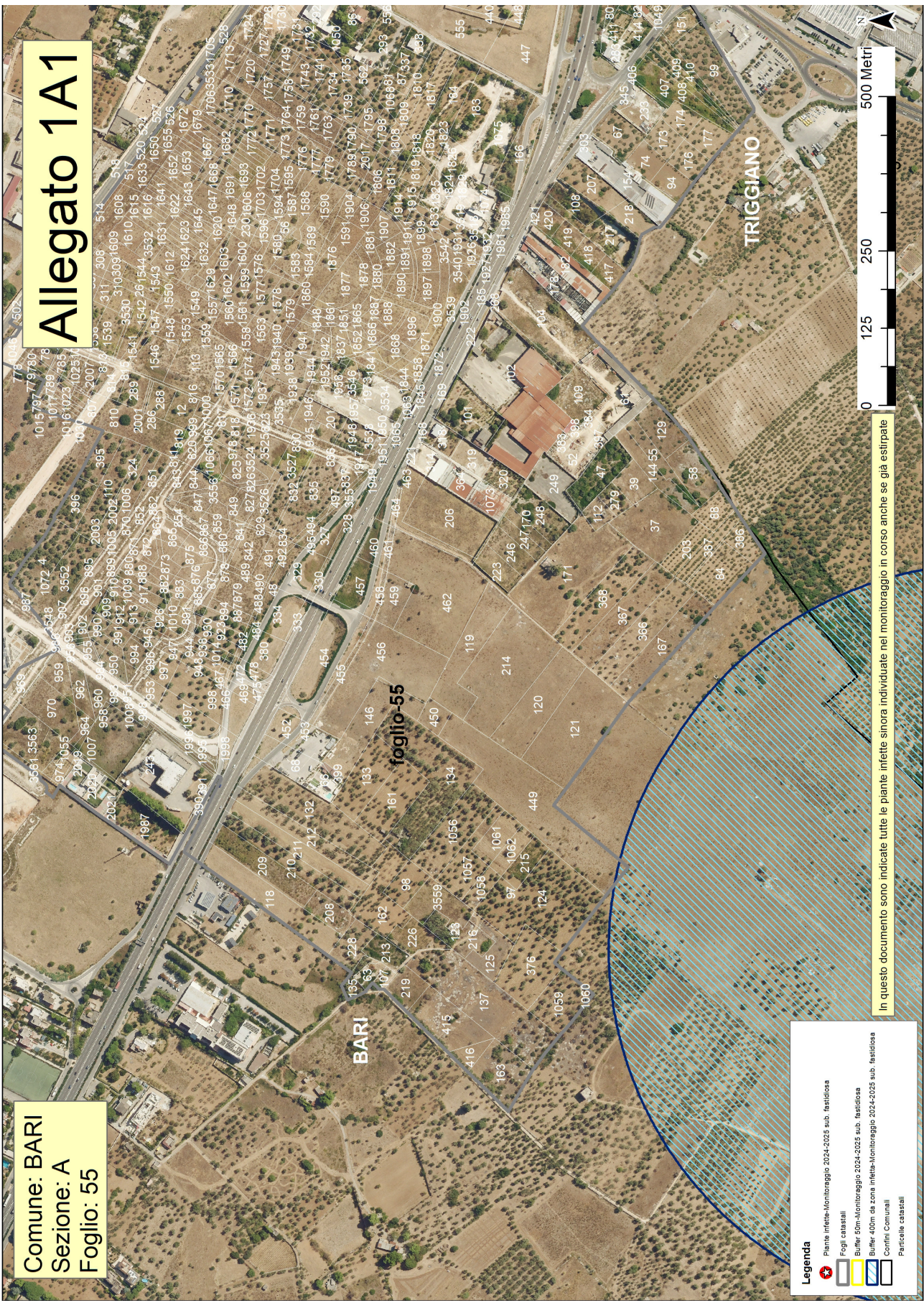

In questo documento sono indicate tutte le piante infette sinora individuate nel monitoraggio in corso anche se già estirate

Legenda

- Pianta infetta-monitoraggio 2024-2025 sub. fastidiosa
- Fogli catastali
- Buffer 50m-Monitoraggio 2024-2025 sub. fastidiosa
- Buffer 400m da zona infetta-Monitoraggio 2024-2025 sub. fastidiosa
- Confini Comunali
- Particelle catastali

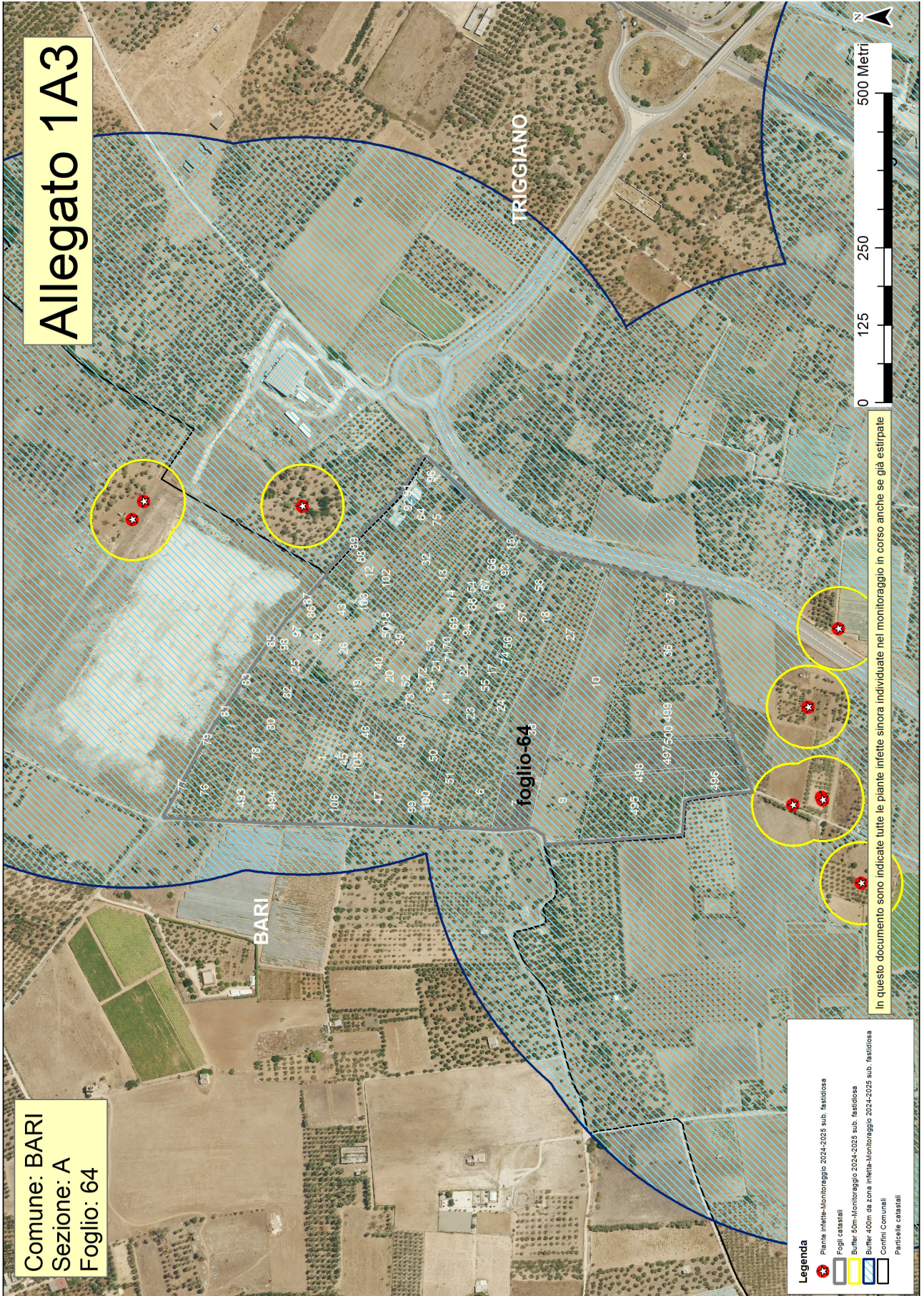

Allegato 1A4

Comune: BARI
Sezione: A
Foglio: 71



In questo documento sono indicate tutte le piante infette sinora individuate nel monitoraggio in corso anche se già estirpate

Legenda

- Plante infette-Monitoraggio 2024-2025 sub. fastidiosa
- Fogli catastali
- Buffer 50m-Monitoraggio 2024-2025 sub. fastidiosa
- Buffer 400m da zone infette-Monitoraggio 2024-2025 sub. fastidiosa
- Confini Comunali
- Particelle catastali

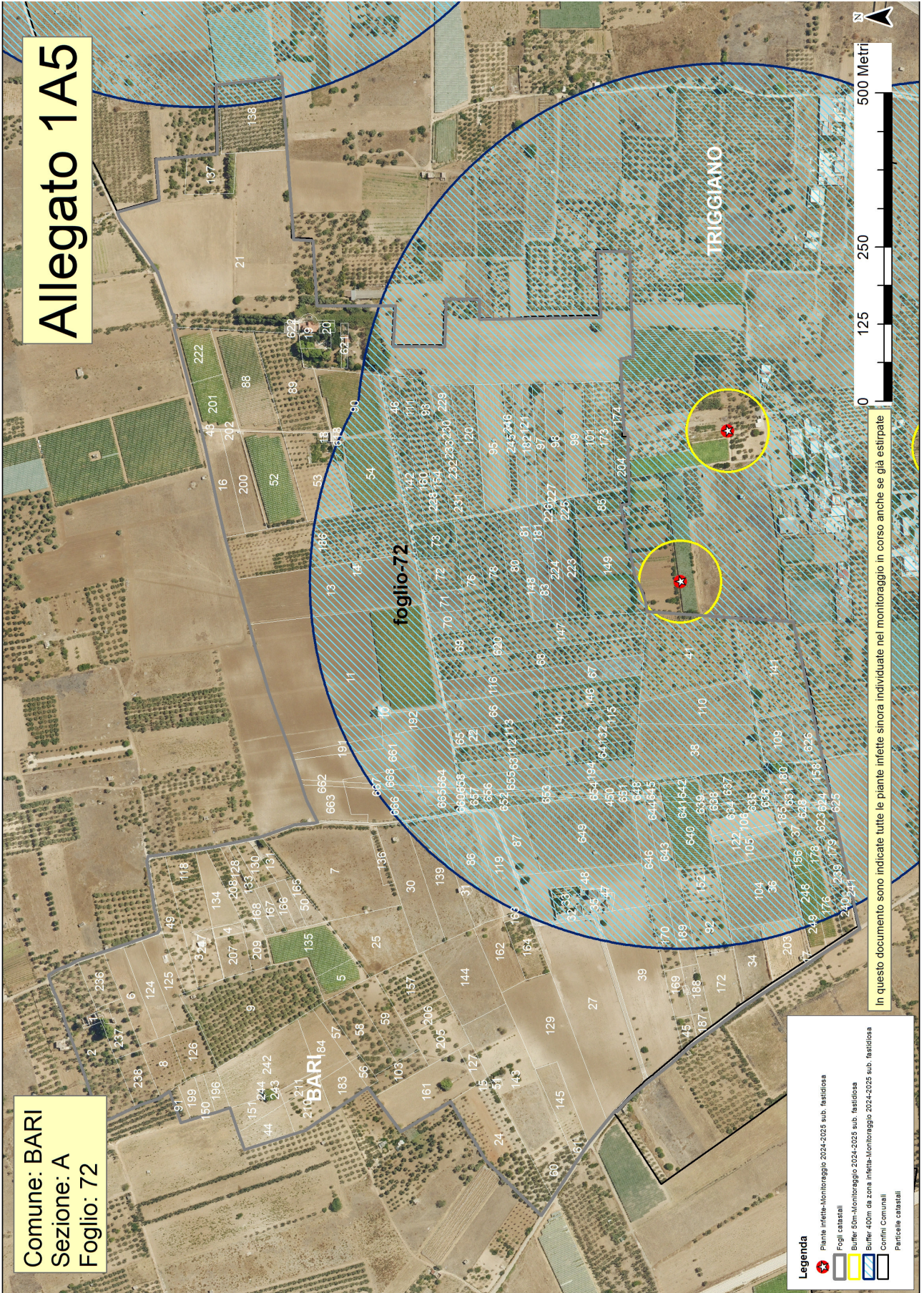

Comune: BARI
Sezione: G
Foglio: 2

Allegato 1A6

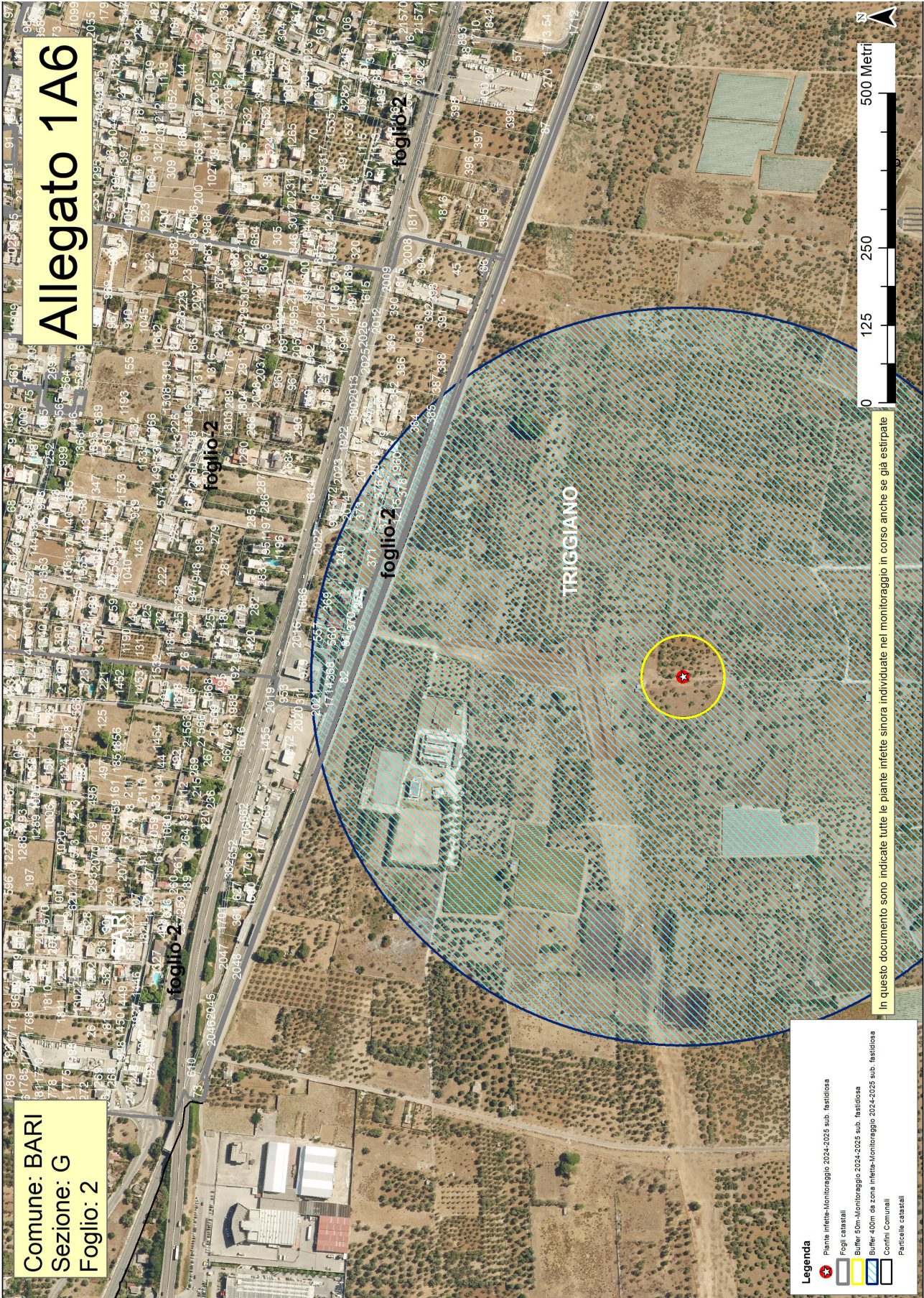

In questo documento sono indicate tutte le piante infette sinora individuate nel monitoraggio in corso anche se già estrimate

Legenda

- Pianta infetta-Monitoraggio 2024-2025 sub. festidiosa
- Fogli catastali
- Buffer 50m-Monitoraggio 2024-2025 sub. festidiosa
- Buffer 400m da zona infetta-Monitoraggio 2024-2025 sub. festidiosa
- Confini Comunali
- Particelle catastali

ALLEGATO 1/B			
400 M ATTORNO ALLE ZONE INFETTE (FOGLIO55)			
COMUNE	SEZIONE	FOGLIO	PARTICELLE
BARI	A	55	449
D'IPPOLITO MARIA,D'IPPOLITO ORESTE,D'IPPOLITO CARLO GIUSEPPE,DE GIGLIO FARA			

400 M ATTORNO ALLE ZONE INFETTE (FOGLIO63)					PROPRIETARI
COMUNE	SEZIANO	FOGLIO	PARTICELLE		
BARI	A	63	431	DELMEDICO MARIA ANTONIETTA,CAMPOBASSO GIUSEPPE FABIO	
BARI	A	63	430	VICTORIA IMMOBILIARE SRL CON SEDE IN BARI	
BARI	A	63	321	PANNARALE MARIO,PANNARALE VINCENZO,PANNARALE VITO	
BARI	A	63	284	PETRELLI ANNA	
BARI	A	63	282	COMUNE BARI	
BARI	A	63	392		
BARI	A	63	69	ADL COSTRUZIONI S.R.L.	
BARI	A	63	67	VICTORIA IMMOBILIARE SRL CON SEDE IN BARI	
BARI	A	63	65	DI FRONZO SEBASTIANO	
BARI	A	63	64	DI FRONZO FILIPPO,MASTROLIA ANNA,PETRELLI DOMENICA,PETRELLI ADELE	
BARI	A	63	63	MOLA PASQUALE,MOLA CHIARA	
BARI	A	63	62	GIANNELLI VINCENZO,GIANNELLI VINCENZO	
BARI	A	63	429	VICTORIA IMMOBILIARE SRL CON SEDE IN BARI	
BARI	A	63	428	VICTORIA IMMOBILIARE SRL CON SEDE IN BARI	
BARI	A	63	427	VICTORIA IMMOBILIARE SRL CON SEDE IN BARI	
BARI	A	63	426	VICTORIA IMMOBILIARE SRL CON SEDE IN BARI	
BARI	A	63	425	VICTORIA IMMOBILIARE SRL CON SEDE IN BARI	
BARI	A	63	281	COMUNE BARI	
BARI	A	63	280	COMUNE BARI	
BARI	A	63	279	COMUNE BARI	
BARI	A	63	278	COMUNE BARI	
BARI	A	63	277	COMUNE BARI	
BARI	A	63	276	LIPPOLIS GIUSEPPE,LIPPOLIS ANTONIO,QUARANTA MARIA,LIPPOLIS FRANCESCA	
BARI	A	63	273	MUCIACCIA DARIO,MUCIACCIA MAURIZIO,MUCIACCIA MASSIMO,MUCIACCIA SERGIO,MUCIACCIA ALESSANDRA	
BARI	A	63	272	MUCIACCIA MASSIMO,MUCIACCIA DARIO,MUCIACCIA SERGIO,MUCIACCIA ALESSANDRA,MUCIACCIA MAURIZIO	
BARI	A	63	271	MUCIACCIA DARIO,MUCIACCIA ALESSANDRA,MUCIACCIA MASSIMO,MUCIACCIA MAURIZIO,MUCIACCIA SERGIO	
BARI	A	63	424	VICTORIA IMMOBILIARE SRL CON SEDE IN BARI	
BARI	A	63	423	VICTORIA IMMOBILIARE SRL CON SEDE IN BARI	
BARI	A	63	422	SCOTELLA LUISA,RUBINO STELLA	
BARI	A	63	421	RUBINO STELLA,SCOTELLA LUISA	
BARI	A	63	420	SCOTELLA LUISA,RUBINO STELLA	
BARI	A	63	381		
BARI	A	63	380	BOCCUZZI SIMONE	
BARI	A	63	264	COMUNE BARI	
BARI	A	63	263	COMUNE BARI	
BARI	A	63	262	COMUNE BARI	
BARI	A	63	261	COMUNE BARI	
BARI	A	63	259	SERVIDIO NICOLA,FERRARA ANGELA	
BARI	A	63	258	BOCCUZZI SIMONE	
BARI	A	63	254	COMUNE BARI	
BARI	A	63	253	COMUNE BARI	
BARI	A	63	251	RUBINO FRANCESCO,RUBINO ROSA	
BARI	A	63	250	RUBINO FRANCESCO,RUBINO ROSA	
BARI	A	63	249	RUBINO FRANCESCO,RUBINO ROSA	
BARI	A	63	419	RUBINO ANNA	
BARI	A	63	418	RUBINO ANNA	
BARI	A	63	98	LOSURIELLO ANGELA,MARIA NICOLETTI,COMUNE BARI	
BARI	A	63	97	COMUNE BARI	
BARI	A	63	96	COMUNE BARI	
BARI	A	63	93	LOZUPONE VINCENZO,DANILO	

BARI	A	63	84	COMUNE BARI
BARI	A	63	83	COMUNE BARI
BARI	A	63	82	COMUNE BARI
BARI	A	63	449	COMUNE BARI
BARI	A	63	81	COMUNE BARI
BARI	A	63	448	ADDANTE RAFFAELE
BARI	A	63	80	COMUNE BARI
BARI	A	63	445	DI TURI CLAUDIA,DE BENEDICTIS GIUSEPPE,DI TURI DANIELA PORCU STEFANIA
BARI	A	63	444	DI TURI DANIELA,DI TURI CLAUDIA,DE BENEDICTIS GIUSEPPE,PORCU STEFANIA
BARI	A	63	443	BATTISTA ROCCO
BARI	A	63	442	BATTISTA ROCCO
BARI	A	63	441	ZERNONE BENEDETTA,RUBINO MICHELE
BARI	A	63	440	RUBINO MICHELE,ZERNONE BENEDETTA
BARI	A	63	79	COMUNE BARI
BARI	A	63	78	COMUNE BARI
BARI	A	63	73	CAMPAGNA ROCCO
BARI	A	63	439	ZERNONE BENEDETTA,RUBINO MICHELE
BARI	A	63	432	DELMEDICO MARIA ANTONIETTA,CAMPOBASSO GIUSEPPE FABIO
BARI	A	63	399	COMUNE BARI
BARI	A	63	417	RUBINO ANNA
BARI	A	63	416	RUBINO STELLA,SCOTELLA LUISA
BARI	A	63	415	SCOTELLA LUISA,RUBINO STELLA
BARI	A	63	414	RUBINO STELLA,SCOTELLA LUISA
BARI	A	63	413	CONTESI FILIPPO,GIANNELLI LUIGI,GIANNELLI VINCENZO,CONTESI ANGELA ROSA,GIANNELLI GIUSEPPE,GIANNELLI FILOMENA ANNA MARIA,CONTESI VITO,GIANNELLI LUIGI GIANNELLI GIUSEPPE,GIANNELLI FILOMENA ANNA MARIA,GIANNELLI GIUSEPPE,CONTESI ANGELA ROSA,CONTESI FILIPPO,GIANNELLI LUIGI,GIANNELLI VINCENZO,GIANNELLI LUIGI,CONTESI VITO
BARI	A	63	411	RUBINO ANNA
BARI	A	63	410	RUBINO ANNA
BARI	A	63	241	DELMONTE ANNA,DELMONTE MARIA LUISA
BARI	A	63	240	DELMONTE ANNA,DELMONTE MARIA LUISA
BARI	A	63	237	GRUPPO ANDIDERO FINANZIARIO IMMOBILIARE SRL SEDE BARI
BARI	A	63	232	RUBINO ROSA,RUBINO FRANCESCO
BARI	A	63	409	RUBINO ANNA
BARI	A	63	408	D'ADDABBO CARLO
BARI	A	63	40	LOMBARDI VINCENZO
BARI	A	63	407	D'ADDABBO CARLO
BARI	A	63	406	D'ADDABBO CARLO
BARI	A	63	405	D'ADDABBO CARLO
BARI	A	63	404	D'ADDABBO CARLO
BARI	A	63	403	SCOTELLA LUISA,RUBINO STELLA
BARI	A	63	402	SCOTELLA LUISA,RUBINO STELLA
BARI	A	63	401	RUBINO STELLA,SCOTELLA LUISA
BARI	A	63	400	GIORDANO VITO
BARI	A	63	366	GIORDANO VITO
BARI	A	63	365	GIORDANO VITO
BARI	A	63	364	GIORDANO TERESA
BARI	A	63	363	GIORDANO MARIA LUCIA RITA
BARI	A	63	229	BENTIVOGLIO ANNA,SALLUSTIO FRANCESCO,SALLUSTIO PASCUALINO,SALLUSTIO ANTONIO,SALLUSTIO RAFAELINA
BARI	A	63	228	NOE ANNA,NOE MARIA
BARI	A	63	227	SALLUSTIO ANTONIO,SALLUSTIO RAFAELINA,BENTIVOGLIO ANNA,SALLUSTIO FRANCESCO,SALLUSTIO PASCUALINO
BARI	A	63	189	IMOLA ROSA,CARONE VITANTONIO

BARI	A	63	221	ADDANTE ANNA MARIA,ADDANTE NICOLA,ADDANTE ANGELA
BARI	A	63	188	MOLA PASQUALE,MOLA CHIARA
BARI	A	63	187	MOLA PASQUALE,MOLA PASQUALE
BARI	A	63	185	COMUNE BARI
BARI	A	63	183	ADDANTE NICOLA,ADDANTE ANGELA,ADDANTE ANNA MARIA
BARI	A	63	181	DE FRANCESCO MARIA,GUERRA ANTONIO GIUSEPPE
BARI	A	63	362	RAGNO FRANCESCO
BARI	A	63	361	RAGNO FRANCESCO
BARI	A	63	37	GIORDANO MARIA LUCIA RITA
BARI	A	63	34	LONIGRO ANNA,LONIGRO ROSA,LONIGRO ANNA,LONIGRO ROSA
BARI	A	63	32	RUBINO MICHELE,ZERNONE BENEDETTA
BARI	A	63	213	LOMBARDI VINCENZO
BARI	A	63	212	COMUNE BARI
BARI	A	63	173	RUBINO GIUSY,PETRELLI ANNA,RUBINO MARIANGELA
BARI	A	63	171	MUCIACCIA ALESSANDRA,MUCIACCIA MAURIZIO,MUCIACCIA SERGIO,MUCIACCIA DARIO,MUCIACCIA MASSIMO
BARI	A	63	203	LOZUPONE VINCENZODANILO
BARI	A	63	347	MASTROLIA MARIA
BARI	A	63	346	MASTROLIA ANNA
BARI	A	63	345	MASTROLIA RACHELE
BARI	A	63	344	MASTROLIA MARIA
BARI	A	63	343	MASTROLIA CARMELA
BARI	A	63	342	MASTROLIA RACHELE
BARI	A	63	341	MASTROLIA RACHELE
BARI	A	63	340	MASTROLIA MARIA
BARI	A	63	15	TRAVAGLIO ALESSANDRO,COLELLA NICOLA,COLELLA SANTINO,COLELLA ROCCO,COLELLA ROSALIA,COLELLA LUCIA,TRAVAGLIO REGINA,COLELLA MICHELE
BARI	A	63	14	PETRELLI GIUSEPPE
BARI	A	63	13	PETRELLI GIUSEPPE
BARI	A	63	11	LIPPOLIS PIETRO,LIPPOLIS MARIA
BARI	A	63	339	MASTROLIA ANNA
BARI	A	63	164	COMUNE BARI
BARI	A	63	163	MUCIACCIA DARIO,MUCIACCIA ALESSANDRA,MUCIACCIA MASSIMO,MUCIACCIA MAURIZIO,MUCIACCIA SERGIO
BARI	A	63	156	LOMBARDI VINCENZO
BARI	A	63	155	LOMBARDI VINCENZO
BARI	A	63	154	COMUNE BARI
BARI	A	63	153	COMUNE BARI
BARI	A	63	148	COMUNE BARI
BARI	A	63	140	SALLUSTIO ANTONIETTA,SALLUSTIO ANNA,SALLUSTIO FRANCESCO,SALLUSTIO ANTONIO,SALLUSTIO EMANUELE,SALLUSTIO BENITO PIETRO,SALLUSTIO LUISA,SALLUSTIO STELLA,SALAZAR PETRA LIRIA,SALLUSTIO RAFFAELE,PROCACCIO LUCIA,SALLUSTIO PASQUALE,SALLUSTIO NICOLA,BENTIVOGLIO ANNA,SALLUSTIO RAFAELA,SALLUSTIO RAFAELA,SALLUSTIO RAFAEL INA,PROCACCIO VINCENZO,SALLUSTIO LUISA MARIA,SALLUSTIO PASQUALE,ANGELLIS MARIA,SALLUSTIO PASCUALINO
BARI	A	63	338	MASTROLIA ANNA
BARI	A	63	337	MASTROLIA CARMELA
BARI	A	63	336	MASTROLIA CARMELA
BARI	A	63	335	MASTROLIA RACHELE
BARI	A	63	334	VOLPE FRANCESCO
BARI	A	63	333	VOLPE ROSA ANNA
BARI	A	63	332	VOLPE FRANCESCO
BARI	A	63	331	VOLPE MARIA MADIA
BARI	A	63	139	CATALDO VITO,CATALDO MARIANGELA
BARI	A	63	138	GIANNELLI FRANCESCO,GIANNELLI PAOLO
BARI	A	63	136	BATTISTA ROCCO

BARI	A	63	135	BENTIVOGLIO ANNA,SALLUSTIO RAFAELINA,SALLUSTIO FRANCESCO,SALLUSTIO ANTONIO,SALLUSTIO PASCUALINO
BARI	A	63	134	CATALDO MARIANGELA,CATALDO VITO
BARI	A	63	133	GRUPPO ANDIDERO FINANZIARIO IMMOBIARE SRL
BARI	A	63	131	OTTOLINO MARIA,OTTOLINO ANGELA
BARI	A	63	130	CONTESSA MICHELE
BARI	A	63	125	MUCIACCIA MAURIZIO,MUCIACCIA MASSIMO,MUCIACCIA ALESSANDRA,MUCIACCIA SERGIO,MUCIACCIA DARIO
BARI	A	63	116	LOSACCO DOMENICA,RANIERI CRESCENZA,LOSACCO VINCENZA
BARI	A	63	115	PESCE GIUSEPPINA
BARI	A	63	112	ADDANTE GIOVANNI,FAP S.R.L.
BARI	A	63	323	PANNARALE VITO,PANNARALE VINCENZO,PANNARALE MARIO
BARI	A	63	322	DEMANIO DELLA REGIONE PUGLIA

400 M ATTORNO ALLE ZONE INFETTE (FOGLIO64)				PROPRIETARI
COMUNE	SEZIONE	FOGLIO	PARTICELLE	
BARI	A	64	58	LOIACONO ANNA MARIA RITA
BARI	A	64	57	LOIACONO ANNA MARIA RITA
BARI	A	64	56	LOIACONO ANNA MARIA RITA
BARI	A	64	55	LOIACONO ANNA MARIA RITA
BARI	A	64	54	POMPILIO MICHELE,POMPILIO RAFFAELLA,NOE' ISABELLA ROSA
BARI	A	64	53	POMPILIO MICHELE,POMPILIO RAFFAELLA,NOE' ISABELLA ROSA
BARI	A	64	52	NOE' ISABELLA ROSA,POMPILIO RAFFAELLA,POMPILIO MICHELE
BARI	A	64	51	PARTIPILO ANNA
BARI	A	64	50	PARTIPILO FRANCESCO
BARI	A	64	502	
BARI	A	64	48	D.R. S.A.S. DI RESSA TERESA C.
BARI	A	64	47	D.R. S.A.S. DI RESSA TERESA C.
BARI	A	64	46	D.R. S.A.S. DI RESSA TERESA C.
BARI	A	64	45	D.R. S.A.S. DI RESSA TERESA C.
BARI	A	64	501	
BARI	A	64	500	MASTROLONARDO VINCENZO
BARI	A	64	43	ANGELILLO PASQUALE
BARI	A	64	42	ANGELILLO PASQUALE
BARI	A	64	41	IORE MARIA FRANCESCA
BARI	A	64	40	CARBONARA CHIARA,CARBONARA COSTANTINA
BARI	A	64	106	D.R. S.A.S. DI RESSA TERESA C.
BARI	A	64	105	
BARI	A	64	103	
BARI	A	64	102	MASTROLONARDO CARMELA,FLORIO LORENZO,FLORIO EUGENIO
BARI	A	64	100	
BARI	A	64	39	CARBONARA CHIARA,CARBONARA COSTANTINA
BARI	A	64	38	FLORIO FRANCESCO
BARI	A	64	37	ANACLERIO CARMELA,CIPRIANO GIOVANNI
BARI	A	64	36	ANGELILLO PASQUALE
BARI	A	64	99	PARTIPILO FRANCESCO
BARI	A	64	34	DI GIULIO EUGENIO,DI GIULIO EUGENIO,ZONNA ANTONIA
BARI	A	64	98	RELLA CHIARA
BARI	A	64	97	
BARI	A	64	32	ANGELILLO PASQUALE
BARI	A	64	96	
BARI	A	64	95	DI GIULIO EUGENIO,DI GIULIO EUGENIO,ZONNA ANTONIA
BARI	A	64	94	DI GIULIO GIOVANNI,POLI DOMENICA,DI GIULIO GIOVANNI
BARI	A	64	93	VALERIO ANTONIO,DI GIULIO TERESA,DI GIULIO TERESA
BARI	A	64	92	
BARI	A	64	91	DEMANIO DELLA REGIONE PUGLIA
BARI	A	64	27	MASCIOPINTO PIERLUIGI,CARBONARA GIUSEPPE,MASCIOPINTO ANNA LAURA,RUBINO MARIA CARMELA,MASCIOPINTO GIUSEPPE
BARI	A	64	26	ANGELILLO PASQUALE
BARI	A	64	25	ANGELILLO PASQUALE
BARI	A	64	24	GRANDOLFO NATALE
BARI	A	64	89	DEMANIO DELLA REGIONE PUGLIA
BARI	A	64	23	LOIACONO ANNA MARIA RITA
BARI	A	64	88	CASELLA AGATINA,CASELLA VINCENZO
BARI	A	64	22	IORE MARIA FRANCESCA
BARI	A	64	87	DEMANIO DELLA REGIONE PUGLIA
BARI	A	64	21	BARBERINO ROSARIA

BARI	A	64	86	CASCARANO GIUSEPPE,RELLA CHIARA
BARI	A	64	20	POMPILO RAFFAELLA,NOE' ISABELLA,ROSA,POMPILO MICHELE
BARI	A	64	85	ANCONA MARIA
BARI	A	64	83	DEMANIO DELLA REGIONE PUGLIA
BARI	A	64	82	PETRUZZELLI PIETRO
BARI	A	64	81	DEMANIO DELLA REGIONE PUGLIA
BARI	A	64	80	NITTI GENNARO
BARI	A	64	9	NITTI GENNARO
BARI	A	64	8	ANGELILLO PASQUALE
BARI	A	64	7	FLORIO FRANCESCO
BARI	A	64	6	PARTIPILO GAETANO
BARI	A	64	1	BITETTO VITO
BARI	A	64	19	CARBONARA COSTANTINA,CARBONARA CHIARA
BARI	A	64	18	GRANDOLFO NATALE
BARI	A	64	17	LOIACONO ANNA,MARIA,RITA
BARI	A	64	16	FIORE MARIA,FRANCESCA
BARI	A	64	15	CORDONE ANGELA
BARI	A	64	14	NOE' ISABELLA,ROSA,POMPILO RAFFAELLA,POMPILO MICHELE
BARI	A	64	79	DEMANIO DELLA REGIONE PUGLIA
BARI	A	64	13	CARBONARA CHIARA,CARBONARA COSTANTINA
BARI	A	64	78	BITETTO VITO
BARI	A	64	12	ANCONA BENIAMINO
BARI	A	64	77	DEMANIO DELLA REGIONE PUGLIA
BARI	A	64	76	PETRUZZELLI DOMENICA,PETRUZZELLI ROSA,PETRUZZELLI ANNA
BARI	A	64	10	PANNARALE VITO,PANNARALE VINCENZO,PANNARALE MARIO
BARI	A	64	75	FLORIO MARIA,NITTI DOMENICA,FLORIO COSTANTINA,FLORIA NICOLA
BARI	A	64	74	.
BARI	A	64	73	CORDONE ANGELA
BARI	A	64	72	CORDONE STELLA
BARI	A	64	499	MASTROLONARDO TERESA MARIA
BARI	A	64	71	BARBERINO ROSARIA
BARI	A	64	498	MASTROLONARDO GIUSEPPINA,ANNA PIA
BARI	A	64	70	MILANO FRANCESCO
BARI	A	64	497	MASTROLONARDO VINCENZO
BARI	A	64	496	MASTROLONARDO VINCENZO
BARI	A	64	495	MASTROLONARDO GIUSEPPINA,ANNA PIA
BARI	A	64	494	LOSACCO VINCENZA,LOSACCO DOMENICO
BARI	A	64	493	LOSACCO VINCENZA,LOSACCO DOMENICO
BARI	A	64	69	CORDONE MARIA
BARI	A	64	68	CORDONE MARIA,DI MAURO GIULIA,CORDONE ISABELLA
BARI	A	64	67	CORDONE MARIA,CORDONE ISABELLA,DI MAURO GIULIA
BARI	A	64	66	CORDONE MARIA,CORDONE ISABELLA,DI MAURO GIULIA
BARI	A	64	64	ANCONA VINCENZO

400 M ATTORNO ALLE ZONE INFETTE (FOGLIO71)			
COMUNE	SEZIONE	FOGLIO	PARTICELLE
BARI	A	71	81
BARI	A	71	80
BARI	A	71	189
BARI	A	71	79
BARI	A	71	78
BARI	A	71	52
BARI	A	71	7
BARI	A	71	120

PROPRIETARI

FICARELLA GIOVANNI
 FICARELLA GIOVANNI/GEMMATO ELENA
 CARBONARA FRANCESCO
 FICARELLA GIOVANNI
 CARBONARA FRANCESCO
 CARBONARA FRANCESCO
 CARBONARA FRANCESCO
 CARBONARA FRANCESCO

400 M ATTORNO ALLE ZONE INFETTE (FOGLIO72)					PROPRIETARI
COMUNE	SEZIONE	FOGLIO	PARTICELLE		
BARI	A	72	648	NITTI MARIATERESA,NITTI MARIA TERESA,NITTI MICHELE	
BARI	A	72	647	ENTE AUTONOMO ACQUEDOTTO PUGLIESE	
BARI	A	72	646	NITTI MARIA TERESA,NITTI MICHELE,NITTI MARIATERESA	
BARI	A	72	645	POMPILO PATRIZIA,POMPILO GIUSEPPE	
BARI	A	72	644	ENTE AUTONOMO ACQUEDOTTO PUGLIESE	
BARI	A	72	643	POMPILO PATRIZIA,POMPILO GIUSEPPE	
BARI	A	72	642	TATONE GIUSEPPE,TATONE COSTANTINA,TATONE VITO	
BARI	A	72	641	ENTE AUTONOMO ACQUEDOTTO PUGLIESE	
BARI	A	72	640	TATONE COSTANTINA,TATONE VITO,TATONE GIUSEPPE	
BARI	A	72	249		
BARI	A	72	661	ANDRIANI FRANCESCA	
BARI	A	72	660	ADDANTE GIOVANNI	
BARI	A	72	109	CATALDO ROSA	
BARI	A	72	106	ATTOLINO ANGELA	
BARI	A	72	105	OTTOLINO MARIA TERESA	
BARI	A	72	104	D.R. S.A.S. DI RESSA TERESA C.	
BARI	A	72	101	GIANNELLI MICHELE	
BARI	A	72	659	ENTE AUTONOMO ACQUEDOTTO PUGLIESE	
BARI	A	72	658	ADDANTE GIOVANNI	
BARI	A	72	657	CHIURLIA ROBERTO	
BARI	A	72	656	ENTE AUTONOMO ACQUEDOTTO PUGLIESE	
BARI	A	72	655	CHIURLIA ROBERTO	
BARI	A	72	654	FIORE ANNA	
BARI	A	72	653	ENTE AUTONOMO ACQUEDOTTO PUGLIESE	
BARI	A	72	652	FIORE ANNA	
BARI	A	72	651	LATROFA ROSA COSTANTINA	
BARI	A	72	450	ENTE AUTONOMO ACQUEDOTTO PUGLIESE	
BARI	A	72	649	LATROFA ROSA COSTANTINA	
BARI	A	72	248	D.R. S.A.S. DI RESSA TERESA C.	
BARI	A	72	246		
BARI	A	72	245	ANGELILLI COSTANTINO,SANTOLIVUDO MARELLA	
BARI	A	72	241		
BARI	A	72	240	MALLARDI TERESA,MALLARDI GIOVANNI	
BARI	A	72	639	CICINELLI VITO COSIMO,CICINELLI FRANCESCO VITO,CICINELLI COSTANTINA,CICINELLI ACHILLE	
BARI	A	72	638	ENTE AUTONOMO ACQUEDOTTO PUGLIESE	
BARI	A	72	637	CICINELLI VITO COSIMO,CICINELLI ACHILLE,CICINELLI FRANCESCO VITO,CICINELLI COSTANTINA	
BARI	A	72	636	CICINELLI FRANCESCO VITO,CICINELLI VITO COSIMO,CICINELLI ACHILLE,CICINELLI COSTANTINA	
BARI	A	72	99	FERRARA PETRONILLA,FERRARA MARIA	
BARI	A	72	635	ENTE AUTONOMO ACQUEDOTTO PUGLIESE	
BARI	A	72	634	FERRARA MARIA,FERRARA PAUL,FERRARA PETRONILLA,LOIACONO ANNA	
BARI	A	72	634	CICINELLI COSTANTINA,CICINELLI VITO COSIMO,CICINELLI ACHILLE,CICINELLI FRANCESCO VITO	
BARI	A	72	97	BATTISTA FRANCESCO,RUBINO FILOMENA,BATTISTA NICOLA	
BARI	A	72	633	CARBONARA COSTANTINA	
BARI	A	72	632	ENTE AUTONOMO ACQUEDOTTO PUGLIESE	
BARI	A	72	95	VIOLANTE ANGELA,VIOLANTE GIUSEPPE,VIOLANTE MICHELE	
BARI	A	72	631	CARBONARA COSTANTINA	
BARI	A	72	93	ADDANTE VITO	
BARI	A	72	630	CARBONARA VINCENZO	
BARI	A	72	92	TATONE GIOVANNI,RADOGNA LAURA	
BARI	A	72	90	PATANO FRANCA ANTONIA	

BARI	A	72	239	MALLARDI GIOVANNI,MALLARDI MICHELE ANTONIO
BARI	A	72	233	
BARI	A	72	232	RAIMONDI ANNA ROSA
BARI	A	72	231	RAIMONDI AGATA
BARI	A	72	230	RAIMONDI GIOVANNA
BARI	A	72	194	FERRARA GIUSEPPE
BARI	A	72	192	ANDRIANI FRANCESCA
BARI	A	72	191	ANDRIANI FRANCESCA
BARI	A	72	629	ENTE AUTONOMO ACQUEDOTTO PUGLIESE
BARI	A	72	628	CARBONARA VINCENZO
BARI	A	72	627	ENTE AUTONOMO ACQUEDOTTO PUGLIESE
BARI	A	72	626	CATALDO ROSA
BARI	A	72	625	CATALDO ROSA
BARI	A	72	87	VOLPE FILOMENA MARIA ELVIR
BARI	A	72	624	ENTE AUTONOMO ACQUEDOTTO PUGLIESE
BARI	A	72	623	CATALDO ROSA
BARI	A	72	86	MASTROLONARDO TERESA MARIA
BARI	A	72	85	SCIARATICO ALBA DEFRANCESCO VITO DOMENICO DE FRANCESCO VINCENZO DE CARO TERESA
BARI	A	72	83	SELVAGGIO CATERINA,SELVAGGIO FILOMENA,SELVAGGIO PALMA,SELVAGGIO MARIA,SELVAGGIO NICOLA,SELVAGGIO ANNA
BARI	A	72	620	
BARI	A	72	81	NITTI CARMELA,NITTI RACHELE,PUZZIFERRI COSTANZA,NITTI ALESSANDRO,NITTI COSTANTINA
BARI	A	72	80	IORE ANNA
BARI	A	72	229	RAIMONDI COSTANZA
BARI	A	72	228	DELMEDICO MARIA,DELMEDICO GIUSEPPE
BARI	A	72	227	MELILLI GIOVINA ANNA,PORTINCASA ROSA,MELILLI ANGELA MARIA
BARI	A	72	226	MELILLI GIOVINA ANNA
BARI	A	72	225	PORTINCASA ROSA,MELILLI ANGELA MARIA
BARI	A	72	224	MELILLI GIOVINA ANNA
BARI	A	72	223	MELILLI ANGELA MARIA,PORTINCASA ROSA
BARI	A	72	189	POMPILIO PATRIZIA,POMPILIO GIUSEPPE
BARI	A	72	186	DALESIO TIZIANA ROSANGELA
BARI	A	72	185	CARBONARA VINCENZO
BARI	A	72	182	BATTISTA MARIANNA
BARI	A	72	181	SELVAGGIO PALMA,SELVAGGIO ANNA,SELVAGGIO NICOLA,SELVAGGIO CATERINA,SELVAGGIO FILOMENA,SELVAGGIO MARIA
BARI	A	72	180	BIANCOFIORE ROSANNA,BIANCOFIORE FILIPPO,SCANNICCHIO ANGELA
BARI	A	72	618	
BARI	A	72	78	DIAFERIO LUCIA,DIAFERIO COSTANZA
BARI	A	72	76	BATTISTA ROCCO
BARI	A	72	73	SELVAGGIO NICOLA,SELVAGGIO CATERINA,SELVAGGIO ANNA,SELVAGGIO PALMA,SELVAGGIO FILOMENA,SELVAGGIO MARIA
BARI	A	72	72	PATANO ESTERINA,LELLA STELLA,LELLA CARMELA,LELLA GIUSEPPINA,LELLA CHIARA,LELLA ANNA
BARI	A	72	71	SEBASTIANO MICHELE,SEBASTIANO ROSA MARIA,SEBASTIANO ROSA MARIA,SEBASTIANO MICHELE
BARI	A	72	70	SEBASTIANO ROSA MARIA,SEBASTIANO ROSA MARIA,SEBASTIANO MICHELE,SEBASTIANO MICHELE
BARI	A	72	179	MALLARDI MICHELE ANTONIO,MALLARDI GIOVANNI
BARI	A	72	178	D.R. S.A.S. DI RESSA TERESA C.
BARI	A	72	176	D.R. S.A.S. DI RESSA TERESA C.
BARI	A	72	174	GIANNELLI MARIA
BARI	A	72	173	GIANNELLI MICHELE
BARI	A	72	170	NITTI MICHELE,NITTI MARIA TERESA,NITTI MARIATERESA
BARI	A	72	69	DIAFERIO LUCIA,DIAFERIO COSTANZA
BARI	A	72	68	VOLPE ROCCO
BARI	A	72	67	BOLOGNINI ANTONIETTA,BOLOGNINO ANTONIETTA,LORUSSO MARIA ROSARIA,BOLOGNINI GIUSEPPE,BOLOGNINO GIUSEPPE,BOLOGNINO ANNA,BOLOGNINO ISABELLA

BARI	A	72	66	PESOLE ANNA
BARI	A	72	65	D'ADDOSIO ANNA, D' ADDOSIO CHIARA, D'ADDOSIO VITANTONIO, D' ADDOSIO VITO
BARI	A	72	64	LA TANZIO BENIAMINO, LA TANZIO MARIA, LA TANZIO ANNA, LA TANZIO GIOVANNI, LA TANZIO GIUSEPPE
BARI	A	72	63	ADDANTE MICHELE, ADDANTE CHIARA
BARI	A	72	53	RAIMONDI AGATA, CAMPOBASSO VINCENZO
BARI	A	72	158	CATALDO ROSA
BARI	A	72	156	D.R. S.A.S. DI RESSA TERESA C.
BARI	A	72	154	ADDANTE VITO
BARI	A	72	152	TATONE VITO, TATONE COSTANTINA, TATONE GIUSEPPE
BARI	A	72	204	GIANNELLI GIUSEPPE
BARI	A	72	203	SAVINO PIO GIUSEPPE
BARI	A	72	164	DELL' EDERA STEFANO, SERVIDIO COSTANTINA
BARI	A	72	163	FORNARELLI MICHELE, FORNARELLI VITO, FORNARELLI NICOLA, FORNARELLI GIANMAURO
BARI	A	72	160	DELMEDICO GIUSEPPE, DELMEDICO MARIA
BARI	A	72	48	VOLPE FILOMENA, MARIA ELVIR
BARI	A	72	47	.
BARI	A	72	46	LAGIOIA LUIGI
BARI	A	72	41	TRIGGIANO ADELE
BARI	A	72	149	DE CARO TERESA, DE FRANCESCO VITO DOMENICO, SCIANATICO ALBA, DE FRANCESCO VINCENZO
BARI	A	72	148	NITTI ALESSANDRO, NITTI CARMELA, NITTI RACHELE, NITTI COSTANTINA, PUZZIFERRI COSTANZA
BARI	A	72	147	DI AFERIO LUCIA, DIAFERIO COSTANZA
BARI	A	72	146	FERRARA PASQUALE
BARI	A	72	142	LAGIOIA ROCCO
BARI	A	72	141	PESOLE LUIGI, PESOLE MICHELE, TRIGGIANO ADELE
BARI	A	72	54	PATANO FRANCA, ANTONIA
BARI	A	72	39	VOLPE FILOMENA, MARIA ELVIR
BARI	A	72	38	SCOTELLA COSTANTINA
BARI	A	72	37	RUBINO ROSA
BARI	A	72	36	.
BARI	A	72	35	.
BARI	A	72	34	CAPUTO MARIO
BARI	A	72	33	VOLPE FILOMENA, MARIA ELVIR
BARI	A	72	32	.
BARI	A	72	30	VOLPE MARIA MADIA
BARI	A	72	139	VOLPE FRANCESCO
BARI	A	72	138	VIOLANTE GIUSEPPE, VIOLANTE MICHELE, VIOLANTE ANGELA
BARI	A	72	132	D'ONGHIA ANGELA, BATTISTA GIOVANNI
BARI	A	72	27	VOLPE FILOMENA, MARIA ELVIR
BARI	A	72	22	D'ADDOSIO ANNA, D' ADDOSIO VITANTONIO, D' ADDOSIO VITO, D' ADDOSIO CHIARA
BARI	A	72	21	VIOLANTE GIUSEPPE, VIOLANTE MICHELE, VIOLANTE ANGELA
BARI	A	72	122	COLELLA VINCENZO
BARI	A	72	121	.
BARI	A	72	120	RAIMONDI AGATA, CAMPOBASSO VINCENZO
BARI	A	72	14	BATTISTA ANNAMARIA
BARI	A	72	13	BATTISTA ANNAMARIA
BARI	A	72	11	ANDRIANI FRANCESCA
BARI	A	72	10	ANDRIANI FRANCESCA
BARI	A	72	119	VOLPE FILOMENA, MARIA ELVIR
BARI	A	72	116	BOLOGNINI ANTONIETTA, DEFILIPPIS ANNA, BOLOGNINO ANNA, BOLOGNINO GIUSEPPE, BOLOGNINO ANTONIETTA, LORUSSO MARIA ROSARIA, BOLOGNINI GIUSEPPE
BARI	A	72	115	ANCONA ANNA, MARIA
BARI	A	72	114	ANCONA ANNA, MARIA

BARI	A	72	113	LATTANZIO MARIA,LATTANZIO BENIAMINO,LATTANZIO GIOVANNI,LATTANZIO ANNA,LATTANZIO GIUSEPPE
BARI	A	72	112	DI FRONZO ROCCO
BARI	A	72	111	DELMEDICO GIUSEPPE DELMEDICO MARIA
BARI	A	72	110	FORTUNATO ANTONIO,FORTUNATO GIOVANNI,FORTUNATO ROSA
BARI	A	72	668	ANDRIANI FRANCESCA
BARI	A	72	667	ENTE AUTONOMO ACQUEDOTTO PUGLIESE
BARI	A	72	666	ANDRIANI FRANCESCA
BARI	A	72	665	ANDRIANI FRANCESCA
BARI	A	72	664	ENTE AUTONOMO ACQUEDOTTO PUGLIESE

400 M ATTORNO ALLE ZONE INFETTE (FOGLIO2)				PROPRIETARI
COMUNE	SEZIONE	FOGLIO	PARTICELLE	
BARI	G	2	2022	ANCONA ANNA
BARI	G	2	2021	FERRANTE ANNIBALE, GRASSI PIRRONE ANNA MARIA
BARI	G	2	2018	TAMMA EMANUELE, TAMMA FULVIA, TAMMA MARIANTONIETTA
BARI	G	2	2017	TAMMA EMANUELE, TAMMA FULVIA, TAMMA MARIANTONIETTA
BARI	G	2	2014	PANNARALE ANNA
BARI	G	2	313	FERRANTE ANNIBALE, GRASSI PIRRONE ANNA MARIA
BARI	G	2	385	FERRARA PASQUALE
BARI	G	2	384	LOIACONO ANNA
BARI	G	2	379	BRATTA PORZIA, MIZZI NICOLA
BARI	G	2	1215	
BARI	G	2	378	ADDANTE SERAFINA
BARI	G	2	377	
BARI	G	2	376	MINELLA MARIA
BARI	G	2	373	MINELLA MARIA
BARI	G	2	371	MINELLA MARIA
BARI	G	2	370	CENTRO SPORTIVO ITALIANO* IN SIGLA C.S.I.
BARI	G	2	1714	
BARI	G	2	369	
BARI	G	2	368	LATTANZI MARGHERITA, FIORE MARIANTONIETTA, FIORE MICHELE, FIORE ANTONIO
BARI	G	2	1960	VOLPE GIUSEPPE
BARI	G	2	255	
BARI	G	2	240	ANCONA ANNA
BARI	G	2	979	
BARI	G	2	82	RETE FERROVIARIA ITALIANA - SOCIETA' PER AZIONI IN SIGLA RFIS.P.A.
BARI	G	2	1572	
BARI	G	2	560	TAMMA FULVIA, TAMMA MARIANTONIETTA, TAMMA EMANUELE
BARI	G	2	557	TAMMA EMANUELE, TAMMA FULVIA, TAMMA MARIANTONIETTA
BARI	G	2	2077	MARIANO VITO BIRELLA BICE
BARI	G	2	81	