

DETERMINAZIONE DEL DIRIGENTE SEZIONE OSSERVATORIO FITOSANITARIO 12 febbraio 2026, n. 11  
**Reg. (UE) 2020/1201 e s.m.i. - DGR 903 del 26/06/2025 - Prescrizione di estirpazione dei mandorli marginali o abbandonati siti negli appezzamenti in agro di Triggiano (BA) ricadenti nei 400 metri attorno alle zone infette dell'area delimitata per *Xylella fastidiosa* sottospecie *fastidiosa* ST1.**

#### IL DIRIGENTE DELLA STRUTTURA PROPONENTE

#### VISTI

- La legge 7 agosto 1990, n. 241 'Nuove norme in materia di procedimento amministrativo e di diritto di accesso ai documenti amministrativi';
- Il D.lgs. 30 marzo 2001, n. 165 'Norme generali sull'ordinamento del lavoro alle dipendenze delle amministrazioni pubbliche';
- Il D.lgs. 7 marzo 2005, n. 82 'Codice dell'amministrazione digitale';
- il Decreto del Presidente della Giunta regionale n. 22 del 22/01/2021 recante adozione dell'atto di alta amministrazione MAIA 2.0;
- la Deliberazione di Giunta Regionale n. 712 del 03/05/2021 avente ad oggetto 'Conferimento incarico della Sezione 'Osservatorio Fitosanitario' del Dipartimento Agricoltura, Sviluppo Rurale ed Ambientale';
- la D.G.R. n. 788 del 11/06/2024 avente ad oggetto 'Proroga incarico di direzione della Sezione Osservatorio Fitosanitario afferente al Dipartimento Agricoltura Sviluppo Rurale ed Ambientale';
- la D.G.R. 15 settembre 2021, n. 1466 recante l'approvazione della Strategia regionale per la parità di genere, denominata "Agenda di Genere";
- D.G.R. 26 settembre 2024, n. 1295 recante "Valutazione di Impatto di Genere (VIG). Approvazione indirizzi metodologico-operativi e avvio fase strutturale";
- la Determina n. 51 del 03/05/2024 di conferimento incarichi di Elevata Qualificazione per la gestione delle emergenze fitosanitarie alle dipendenze della Sezione Osservatorio fitosanitario, come rettificata dalla determina n.124 del 03/10/2024.

#### VISTI ALTRESI'

- Il Reg. (UE) 2016/2031 del Parlamento Europeo e del Consiglio del 26 ottobre 2016 relativo alle misure di protezione contro gli organismi nocivi per le piante, che modifica i regolamenti (UE) n. 228/2013, (UE) n. 652/2014 e (UE) n. 1143/2014 del Parlamento europeo e del Consiglio e che ha abrogato le direttive 69/464/CEE, 74/647/CEE, 93/85/CEE, 98/57/CE, 2000/29/CE, 2006/91/CE e 2007/33/CE del Consiglio;
- Il Reg. (UE) 2017/625 del Parlamento europeo e del Consiglio, del 15 marzo 2017, relativo ai controlli ufficiali e alle altre attività ufficiali effettuati per garantire l'applicazione della legislazione sugli alimenti e sui mangimi, delle norme sulla salute e sul benessere degli animali, sulla sanità delle piante nonché sui prodotti fitosanitari;
- Il Reg. (UE) 2019/1702 che integra il Reg. (UE) 2016/2031 del Parlamento europeo e del Consiglio stabilendo l'elenco degli organismi nocivi prioritari, tra i quali la *Xylella fastidiosa*; Il Reg. di esecuzione (UE) n. 2020/1201 della Commissione del 14/08/2020 relativo alle misure per prevenire l'introduzione e la diffusione nell'Unione della *Xylella fastidiosa*;
- Il Reg. di esecuzione (UE) 2021/1688 della Commissione del 20/09/2021 che modifica il Reg. di esecuzione (UE) 2020/1201 per quanto riguarda gli elenchi delle piante ospiti e delle piante specificate e i metodi di prova per l'identificazione della *Xylella fastidiosa*;
- Il Reg. (UE) 2021/690 del Parlamento Europeo e del Consiglio del 28 aprile 2021 che istituisce il programma relativo al mercato interno, alla competitività delle imprese, tra cui le piccole e medie imprese, al settore delle piante, degli animali, degli alimenti e dei mangimi e alle statistiche europee

- (programma per il mercato unico) e che abroga i regolamenti (UE) n. 99/2013, (UE) n. 1287/2013, (UE) n. 254/2014 e (UE) n. 652/2014;
- Il Reg. di esecuzione (UE) 2023/1706 della Commissione del 7/09/2023 che modifica il regolamento di esecuzione (UE) 2020/1201 per quanto riguarda gli elenchi delle piante notoriamente sensibili alla *Xylella fastidiosa*;
  - Il Reg. di esecuzione (UE) 2024/1320 del 15/05/2024 che modifica il regolamento di esecuzione (UE) 2020/1201 per quanto riguarda l'elenco delle zone infette ai fini del contenimento della *Xylella fastidiosa*;
  - Il Reg. di esecuzione (UE) 2024/2507 del 26/09/2024 che modifica e rettifica il regolamento di esecuzione (UE) 2020/1201 relativo alle misure per prevenire l'introduzione e la diffusione nell'Unione della *Xylella fastidiosa* (Wells et al.) e che modifica il Reg. di esecuzione (UE) 2020/1770 per quanto riguarda l'elenco delle specie di piante non esentate dall'obbligo di inserire il codice di tracciabilità nei passaporti delle piante;
  - La Legge n. 44 del 21/05/2019, di conversione in legge, con modificazioni, del Decreto Legge n. 27 del 29/03/2019 che ha modificato/integrato la disciplina giuridica di contrasto ai patogeni da quarantena;
  - Il Decreto Legislativo 2 febbraio 2021, n. 19 "Norme per la protezione delle piante dagli organismi nocivi in attuazione dell'articolo 11 della legge 4 ottobre 2019, n. 117, per l'adeguamento della normativa nazionale alle disposizioni del regolamento (UE) 2016/2031 e del regolamento (UE) 2017/625";
  - Il Decreto del Ministero delle Politiche agricole, alimentari e forestali del 24/01/2022 "Adozione del Piano di emergenza nazionale per il contrasto di *Xylella fastidiosa* (Well et al.)";
  - La D.G.R. n. 994 del 15/07/2024 che ha istituito il regime di aiuto per sostenere le imprese vivaistiche, proprietari e conduttori di terreni agricoli che estirpano le piante infette da *Xylella* e ha approvato i criteri e la metodologia di stima degli indennizzi da erogare per l'estirpazione delle seguenti specie: olivo, mandorlo, ciliegio e vite;
  - La DGR n. 1593 del 25/11/2024 "Approvazione del "Piano d'azione per contrastare la diffusione di *Xylella fastidiosa* (Well et al.) in Puglia 2024-2026", modifica e integrazione dello schema di convenzione con l'Agenzia per le attività irrigue e forestali. Applicazione della quota vincolata del risultato di amministrazione e variazione al Bilancio finanziario gestionale 2024 e pluriennale 2024-26 ai sensi del D.Lgs.118/2011";
  - La determina n. 22 del 15/02/2025 "Reg. UE 2020/1201 e s.m.i.- Applicazione delle misure di eradicazione per contrastare la diffusione di *Xylella fastidiosa* sottospecie *fastidiosa* (Well et al.) in Puglia e liquidazione degli indennizzi.";
  - La DGR n. 903 del 26/06/2025 "Modifica e integrazione della DGR n. 994/2024. Incremento delle risorse destinate ad indennizzare i proprietari/conduttori che applicano le misure di eradicazione e/o contenimento ai sensi del Reg. (UE) 2020/1201 e s.m.i. Approvazione dell'Allegato A. Variazione al Bilancio di previsione 2025 e pluriennale 2025-27 ai sensi del D. Lgs.118/2011 per l'importo di € 1.830.921,27.";
  - La DGR n. 1075 del 29/07/2025 "Approvazione del "Piano d'azione per contrastare la diffusione di *Xylella fastidiosa* (Well et al.) in Puglia 2025-2027" e dello schema di convenzione con l'Agenzia per le attività irrigue e forestali.".

## PREMESSO CHE

L'Osservatorio fitosanitario, a seguito dell'individuazione di focolai delle tre sottospecie di *Xylella fastidiosa fastidiosa*, *Xf pauca* e *Xf multiplex* negli agri comunali di Triggiano, Bari, Noicattaro e Capurso, ha istituito le seguenti aree delimitate:

- area delimitata per "*Xylella fastidiosa* sottospecie *fastidiosa* ST1", istituita e aggiornata con determinazioni dirigenziali n. 8 del 21/02/2024, n. 12 del 27/02/2024, n. 45 del 24/04/2024, n. 94 del 24/07/2024 e n. 236 del 18 dicembre 2025;

- area delimitata per “*Xylella fastidiosa* sottospecie *Pauca* ST53 – Bari” istituita con determina n. 92 del 22/07/2024;
- aree delimitate per “*Xylella fastidiosa* sottospecie *multiplex* ST26 - Noicattaro e Triggiano” e “*Xylella fastidiosa* – sottospecie *multiplex* ST26 – Capurso” istituite con determina n. 93 del 23/07/2024.

#### CONSIDERATO CHE

- Il mandorlo è la specie suscettibile a tutte le tre sottospecie di *Xylella* presenti in Puglia.
- L’Autorità Europea per la Sicurezza Alimentare (EFSA), nella relazione su *Xylella fastidiosa* pubblicata il 3 febbraio 2025, ha:
  - annoverato il mandorlo tra le specie con la più elevata suscettibilità a *Xylella fastidiosa* sottospecie *fastidiosa*;
  - classificato la zona larga 400 m a partire dal perimetro della zona infetta come zona ad alto rischio per la dispersione della malattia a breve distanza tramite insetti vettori;
  - stabilito che tutte le piante ospiti all’interno di questa zona possono essere considerate a rischio doppio di infezione rispetto alle piante ospiti nelle rimanenti zone.
- Dal monitoraggio rafforzato effettuato dall’Osservatorio nelle aree delimitate per *Xylella fastidiosa* sottospecie *fastidiosa* e sottospecie *multiplex*, il mandorlo risulta essere la specie più infetta.
- Dal monitoraggio dei vettori eseguito nelle aree delimitate e sulle specie suscettibili come mandorlo, vite e olivo, i dati raccolti suggeriscono una trasmissione “bimodale” e cioè una possibile trasmissione primaria di *Xylella fastidiosa* sottospecie *fastidiosa* da piante esterne al vigneto, probabilmente mandorlo, a piante di vite, ed una trasmissione secondaria da vite a vite. Di conseguenza, l’eliminazione di piante di mandorlo infette nelle vicinanze dei vigneti ridurrebbe l’incidenza della trasmissione primaria.
- Negli agri di Triggiano, Bari, Capurso e Noicattaro sono presenti numerosi appezzamenti con presenza di mandorli in stato di abbandono.

#### TENUTO CONTO CHE

L’estirpazione dei mandorli marginali o abbandonati ricadenti nei 400 metri attorno alle zone infette è una misura precauzionale finalizzata a ridurre il rischio che il batterio infetti vigneti limitrofi e, pertanto, è una misura fitosanitaria fondamentale per eradicare il patogeno e, di conseguenza, revocare l’area delimitata.

#### DATO ATTO CHE

Un mandorlo marginale o in stato di abbandono è caratterizzato da:

- scarsa o assente gestione della chioma, con assenza di potatura e presenza di rami secchi e fitti;
- la presenza di un terreno e dell’area sottochioma invasa da vegetazione spontanea;
- assenza di impianto di irrigazione;
- scarsa produttività con presenza di frutti piccoli, in minor numero e di scarsa qualità;
- stato fitosanitario caratterizzato da sintomi e danni dovuti ad organismi nocivi.

#### PRESO ATTO CHE

- La Giunta Regionale, con Delibera n. 903 del 26/06/2025, ha disposto “*Di applicare l’estirpazione obbligatoria dei mandorli marginali o abbandonati ricadenti entro i 400 metri dal perimetro della zona infetta dell’area delimitata per Xylella fastidiosa sottospecie fastidiosa, ad opera di ARIF.*”.
- Innova Puglia spa, ha fornito all’Osservatorio fitosanitario le informazioni catastali dei terreni in agro di Triggiano (BA) che rientrano nel raggio di 400 m attorno alle zone infette rappresentate nell’allegato

1/A del presente provvedimento, ed i relativi proprietari riportati nell'allegato 1/B, che formano parte integrante e sostanziale del presente provvedimento.

#### **VISTA**

La convenzione stipulata tra la Regione Puglia e ARIF, repertorio n. 026851 del 17 set. 2025, inerente le attività di supporto all'Osservatorio assegnate ad ARIF con legge regionale 19/2019, tra cui l'applicazione delle misure di eradicazione.

#### **RITENUTO**

Di poter affidare ad ARIF l'estirpazione obbligatoria dei mandorli marginali o abbandonati ricadenti entro i 400 metri dal perimetro delle zone infette dell'area delimitata per *Xylella fastidiosa* sottospecie *fastidiosa* (non oggetto di indennizzo), previo atto di prescrizione dell'Osservatorio fitosanitario in quanto dispone delle necessarie competenze unitamente alla disponibilità di risorse umane e strumentali.

#### **VERIFICATA**

La disponibilità di ARIF a svolgere la richiamata attività di estirpazione obbligatoria dei mandorli marginali o abbandonati ricadenti entro i 400 metri dal perimetro delle zone infette dell'area delimitata per *Xylella fastidiosa* sottospecie *fastidiosa*.

#### **RITENUTO ALTRESI'**

Di doversi avvalere della collaborazione dei Sindaci dei comuni di Bari - Triggiano - Capurso - Noicattaro e delle Associazioni di categoria locali, per garantire la rapida applicazione della suddetta misura fitosanitaria.

#### **Garanzie alla riservatezza**

La pubblicazione dell'atto sul BURP, nonché la pubblicazione all'Albo pretorio on-line o sul sito istituzionale, salve le garanzie previste dalla legge 241/1990 in tema di accesso ai documenti amministrativi, avviene nel rispetto della tutela della riservatezza dei cittadini secondo quanto disposto dal Regolamento UE n. 679/2016 in materia di protezione dei dati personali, nonché dal D. Lgs. 196/2003 ss.mm.ii., come modificato dal d.lgs. 101/2018 e dal vigente Regolamento regionale 5/2006 per il trattamento dei dati sensibili e giudiziari, in quanto applicabile.

Ai fini della pubblicità legale, il presente provvedimento è stato redatto in modo da evitare la diffusione di dati personali identificativi non necessari ovvero il riferimento alle particolari categorie di dati previste dagli articoli 9 e 10 del Regolamento UE innanzi richiamato; qualora detti dati fossero essenziali per l'adozione dell'atto, essi sono trasferiti in documenti separati esplicitamente richiamati.

#### **Valutazione impatto di genere**

Il presente atto è stato sottoposto a Valutazione di Impatto di Genere (cfr. DGR n. 1161 del 7/8/2024 concernente "Approvazione modifiche ed integrazioni alle "Linee guida per la predisposizione delle Deliberazioni di Giunta Regionale "adottate con D.G.R. n. 2100 del 2019" e l'impatto di genere stimato risulta neutro.

#### **ADEMPIMENTI CONTABILI AI SENSI DEL D.lgs. n. 118/2011 e ss.mm.ii.**

Il presente provvedimento non comporta alcun mutamento qualitativo o quantitativo di entrata o di spesa né

a carico del bilancio regionale né a carico degli enti per i cui debiti i creditori potrebbero rivalersi sulla Regione ed è escluso ogni ulteriore onere aggiuntivo rispetto a quelli già autorizzati a valere sullo stanziamento previsto dal bilancio regionale.

#### DETERMINA

Di prendere atto di quanto espresso in narrativa, che costituisce parte integrante e sostanziale del presente atto e che qui si intende integralmente riportato.

Di affidare ad ARIF l'attività di estirpazione di tutti i mandorli marginali o abbandonati ricadenti entro i 400 metri dal perimetro delle zone infette dell'area delimitata per "*Xylella fastidiosa* sottospecie *fastidiosa* ST1" in agro di Triggiano (BA), istituita e aggiornata con determina dirigenziale n. 8 del 21/02/2024 - n. 12 del 27/02/2024, n. 45 del 24/04/2024, n. 94 del 24/07/2024 e n. 236 del 18/12/2025.

Di stabilire che le suddette piante non siano oggetto di indennizzo.

Di stabilire che il presente atto sarà notificato al comune di Triggiano (BA) e che la pubblicazione all'albo pretorio ha valore di notifica per tutti i proprietari degli appezzamenti in agro di Triggiano (BA) ricadenti entro i 400 metri dal perimetro delle zone infette e in cui sono presenti mandorli marginali o abbandonati, le particelle sono riportate nelle ortofoto di cui all'allegato 1/A e i proprietari sono indicati nell'allegato 1/B, parti integranti e sostanziali del presente provvedimento.

Di avvalersi della collaborazione del sindaco del comune di Triggiano (BA) e delle Associazioni di categoria per garantire la rapida applicazione della suddetta misura fitosanitaria.

Di trasmettere il presente atto con unica PEC:

- al Comune di Triggiano (BA) affinché provveda con urgenza dalla data di invio del presente atto all'affissione all'Albo Pretorio della presente determinazione per la durata di 7 (sette) giorni naturali e consecutivi. Tale affissione, ai sensi dell'art. 21 bis L. 241/1990 e s.m.i., decorso il settimo giorno dalla data di pubblicazione assume valore di notifica ai proprietari/conduttori interessati all'estirpazione;
- all'ARIF per le attività di competenza in base alla L.R. 19/2019, alla D.G.R. 343/2022 e al Decreto Legge 27/2019 convertito con L. 44/2019;
- al Sig. Prefetto di Bari affinché ai sensi dell'art. 33 del D.lgs 19/2021 su richiesta dell'Osservatorio/ARIF ove di necessità, disponga l'ausilio della forza pubblica nelle operazioni di estirpazione.

Il presente atto elaborato attraverso la piattaforma CIFRA2, composto da pagine tutte progressivamente numerate e dall'allegato 1 (1/A e 1/B), firmato digitalmente e adottato in unico originale, sarà:

- conservato e custodito, ai sensi delle Linee Guida del Segretario generale della Giunta Regionale e del Segretario Generale del Presidente, prot. n. AOO\_022/652 del 31.3.2020, nei sistemi di archiviazione digitale dell'Amministrazione Regionale;
- trasmesso, tramite piattaforma CIFRA2, al Segretariato della Giunta Regionale e sarà pubblicato nella sezione "Amministrazione Trasparente" sul sito istituzionale della Regione Puglia, per le finalità di cui al D.Lgs. n. 33/2013 e ss.mm.ii.;
- notificato all'Agenzia Regionale Attività Irrigüe e Forestali per l'adozione degli atti conseguenti;
- pubblicato per 10 giorni lavorativi a decorrere dalla data della sua adozione, ai sensi dell'art. 20 comma 3 del D.P.G.R. n. 22/2021, all'Albo regionale on line e conservato nei sistemi informatici regionali CIFRA" e Sistema Puglia.

Avverso la presente determinazione, ai sensi dell'art. 3 comma 4° della L. 241/90 e s.m.i. si può proporre, nei termini di legge dalla notifica dell'atto, ricorso giurisdizionale amministrativo o, in alternativa, ricorso straordinario (ex D.P.R. 1199/1971).

#### ALLEGATI INTEGRANTI

<b>Documento - Impronta (SHA256)</b>
allegato_1_completo_triggiano_c.pdf - 34d6e2314c19735487ae7c4d9550744c2e9b25c6cdcef53733f28eb8485a5a7f

Il presente Provvedimento è direttamente esecutivo.

Come Proposta: Codice Cifra 181/DIR/2026/00013

Sottoscrittori Proposta:

- E.Q. "Gestione dell'emergenza fitosanitaria Xylella fastidiosa fastidiosa"  
Claudio Zaza
- E.Q."Programmazione e gestione fitosanitaria"  
Anna Percoco

Firmato digitalmente da:

Il Dirigente della Sezione Osservatorio Fitosanitario  
Salvatore Infantino



**REGIONE  
PUGLIA**

**DIPARTIMENTO AGRICOLTURA SVILUPPO RURALE E AMBIENTALE  
SEZIONE OSSERVATORIO FITOSANITARIO**

---

## **ALLEGATO 1**



**REGIONE  
PUGLIA**

**DIPARTIMENTO AGRICOLTURA SVILUPPO RURALE E AMBIENTALE  
SEZIONE OSSERVATORIO FITOSANITARIO**

## **ALLEGATO 1/A**

Costituito da n° 20 (venti) ortofoto

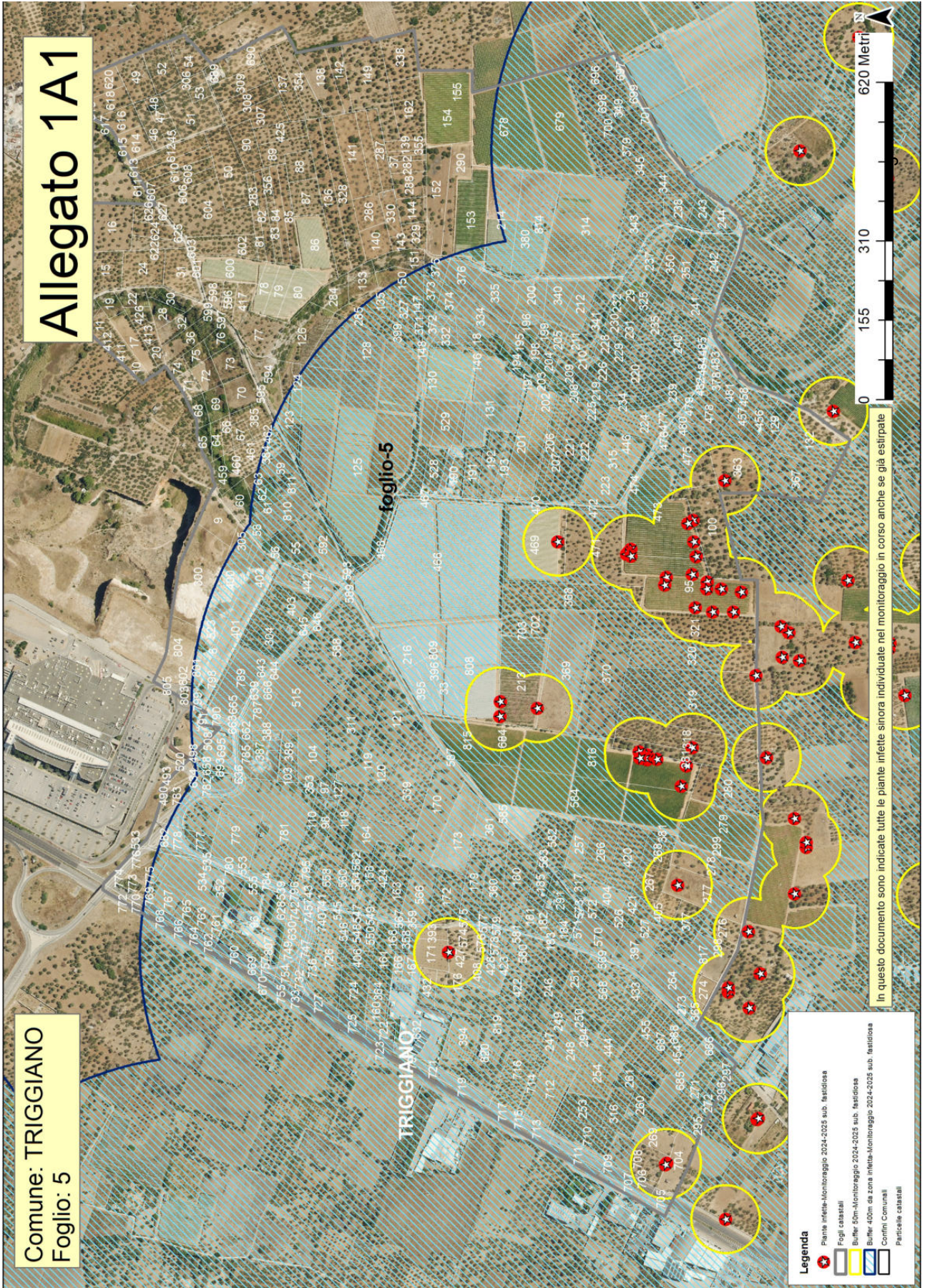

Allegato 1A1

Comune: TRIGGIANO  
Foglio: 5

**Legenda**

- Pianta infesta-Monitoraggio 2024-2025 sub. fastidiosa
- Fogli catastali
- Bulter 50m-Monitoraggio 2024-2025 sub. fastidiosa
- Bulter 100m da zona infesta-Monitoraggio 2024-2025 sub. fastidiosa
- Confini Comunali
- Particelle catastali

In questo documento sono indicate tutte le piante infeste sinora individuate nel monitoraggio in corso anche se già estirpate

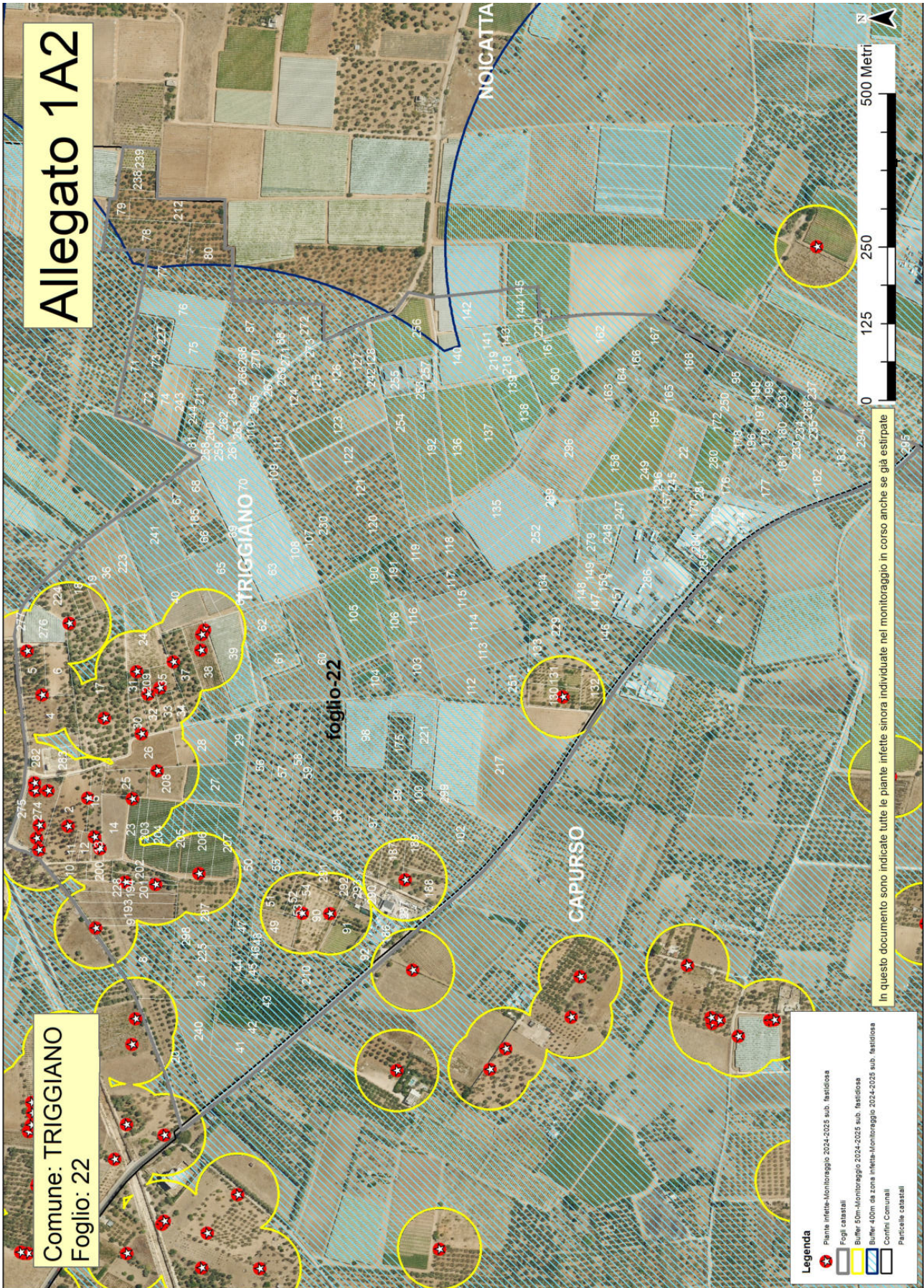

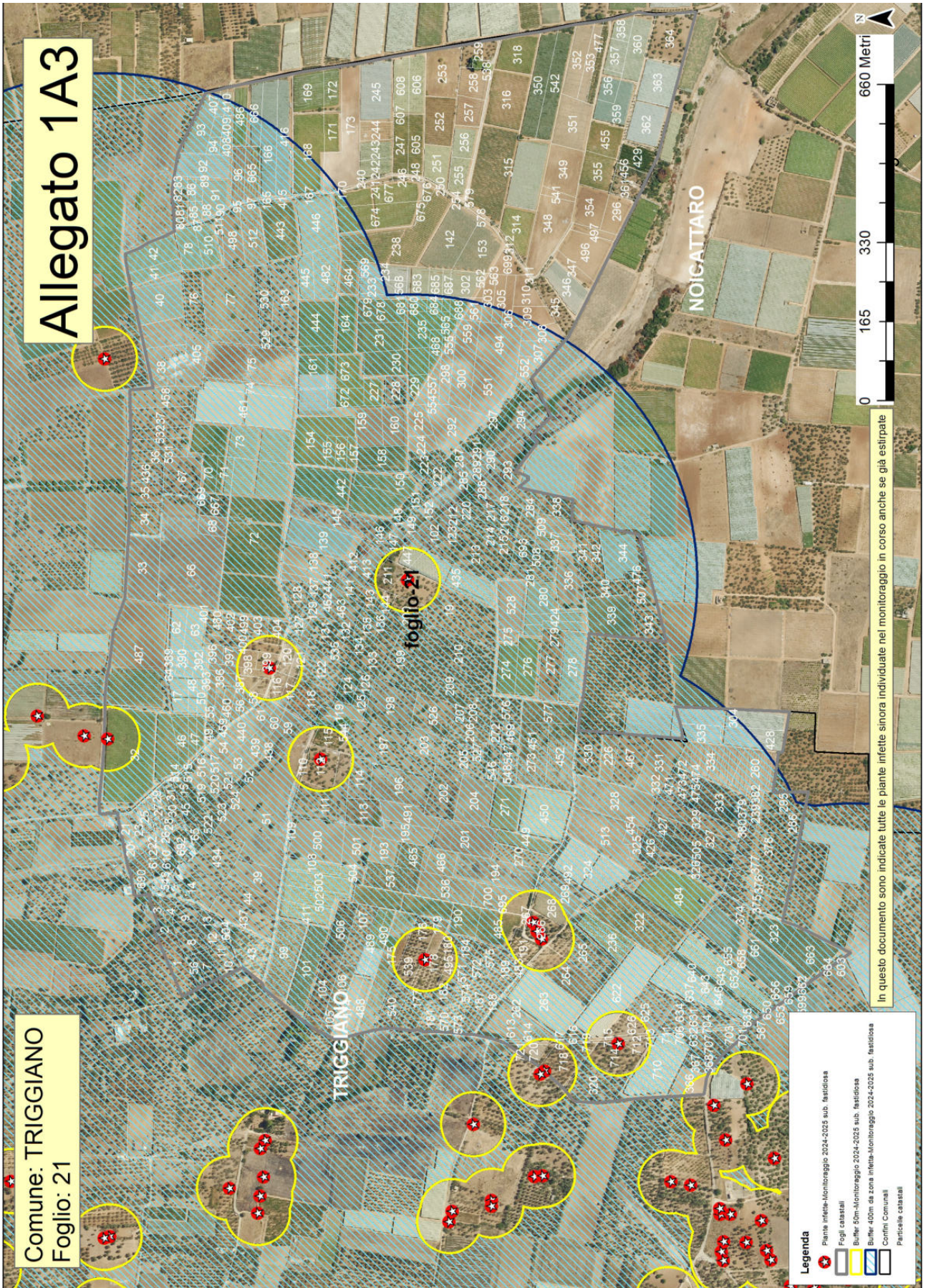

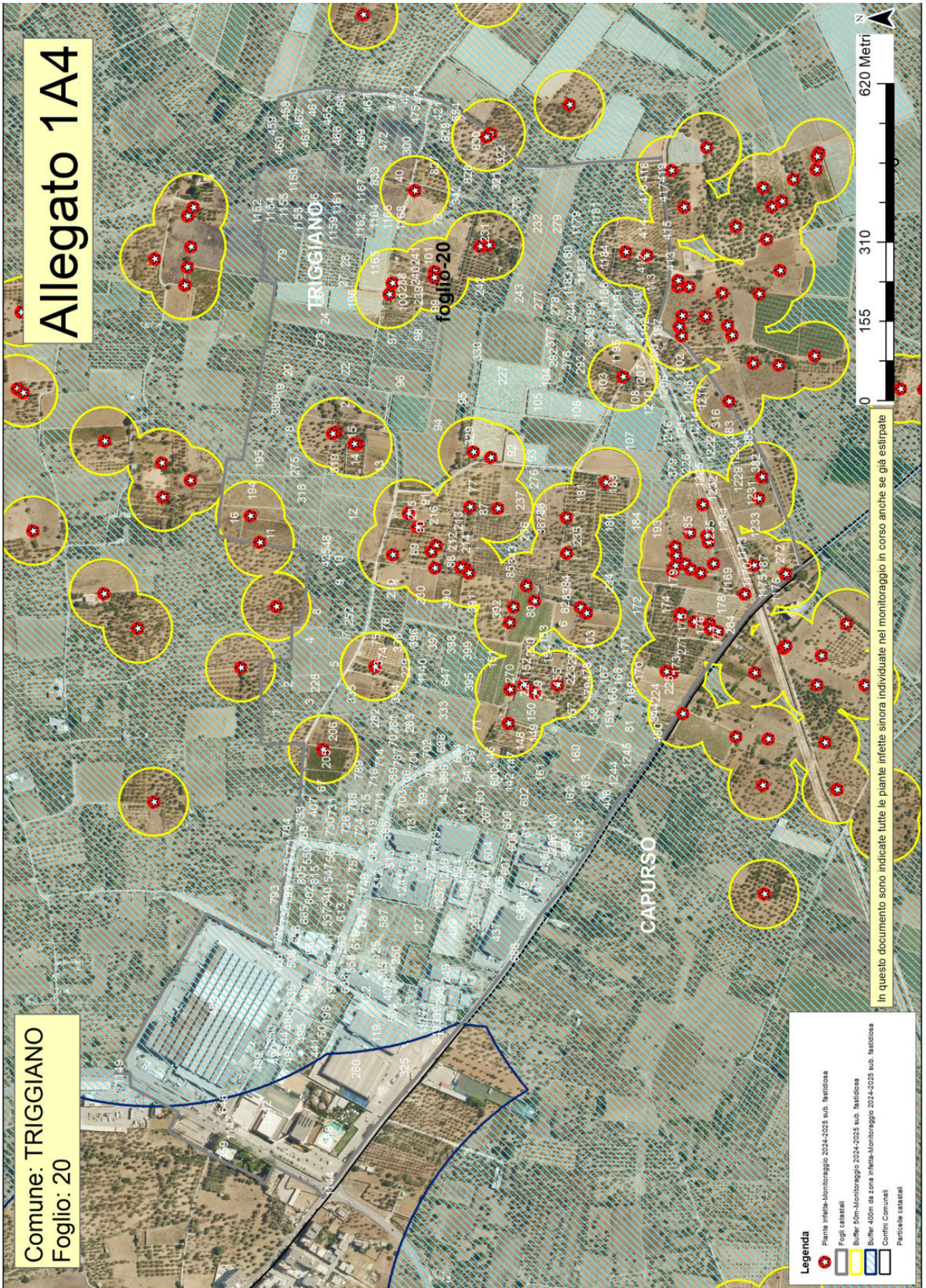

# Allegato 1A5

Comune: TRIGGIANO  
Foglio: 19



In questo documento sono indicate tutte le piante infette sinora individuate nel monitoraggio in corso anche se già estirpate

**Legenda**

- Piante infette-Monitoraggio 2024-2025 sub. fastidiosa
- Fogli catastali
- Buffer 50m-Monitoraggio 2024-2025 sub. fastidiosa
- Buffer 400m da zona infetta-Monitoraggio 2024-2025 sub. fastidiosa
- Confini Comunali
- Particelle catastali



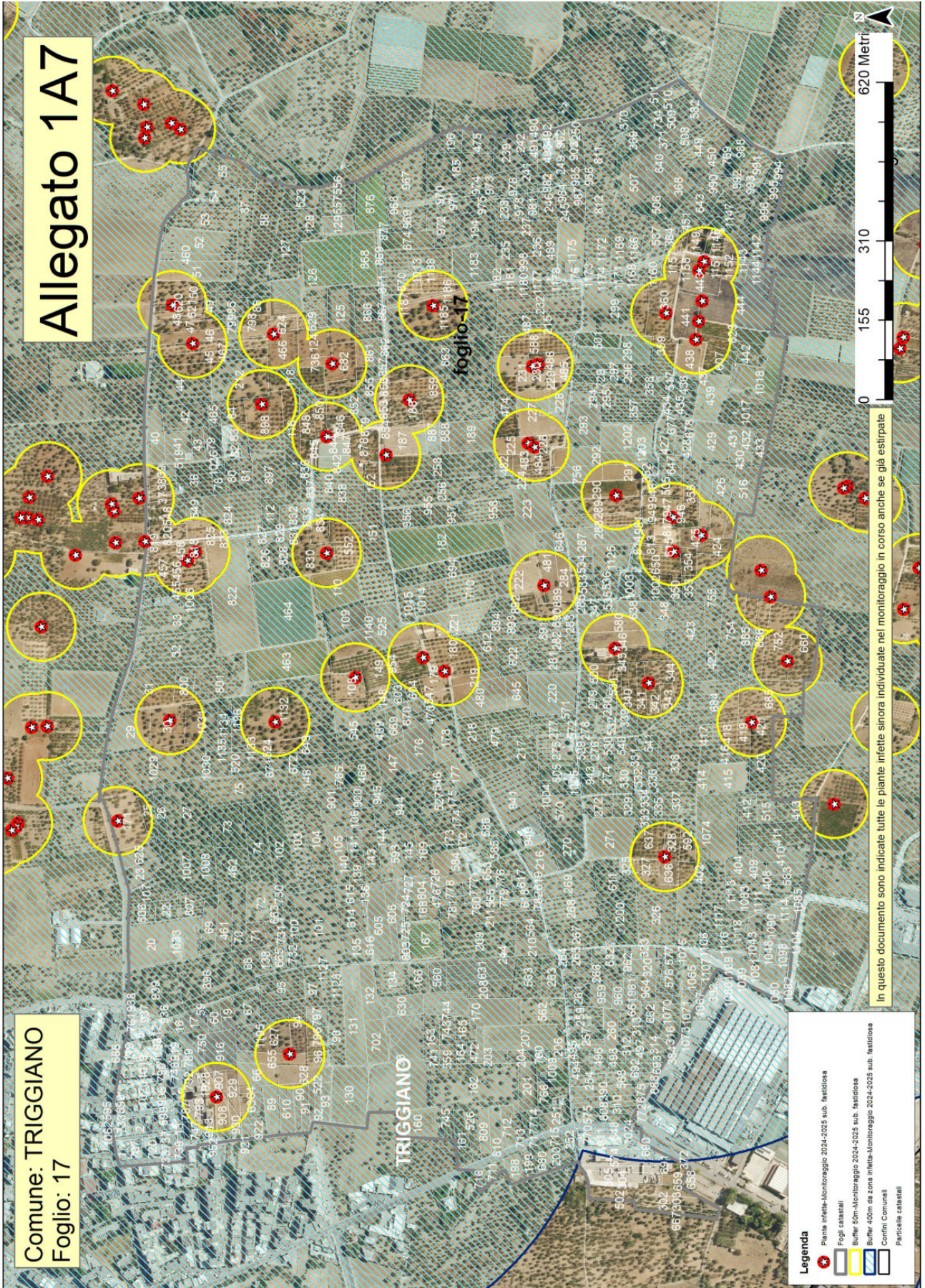

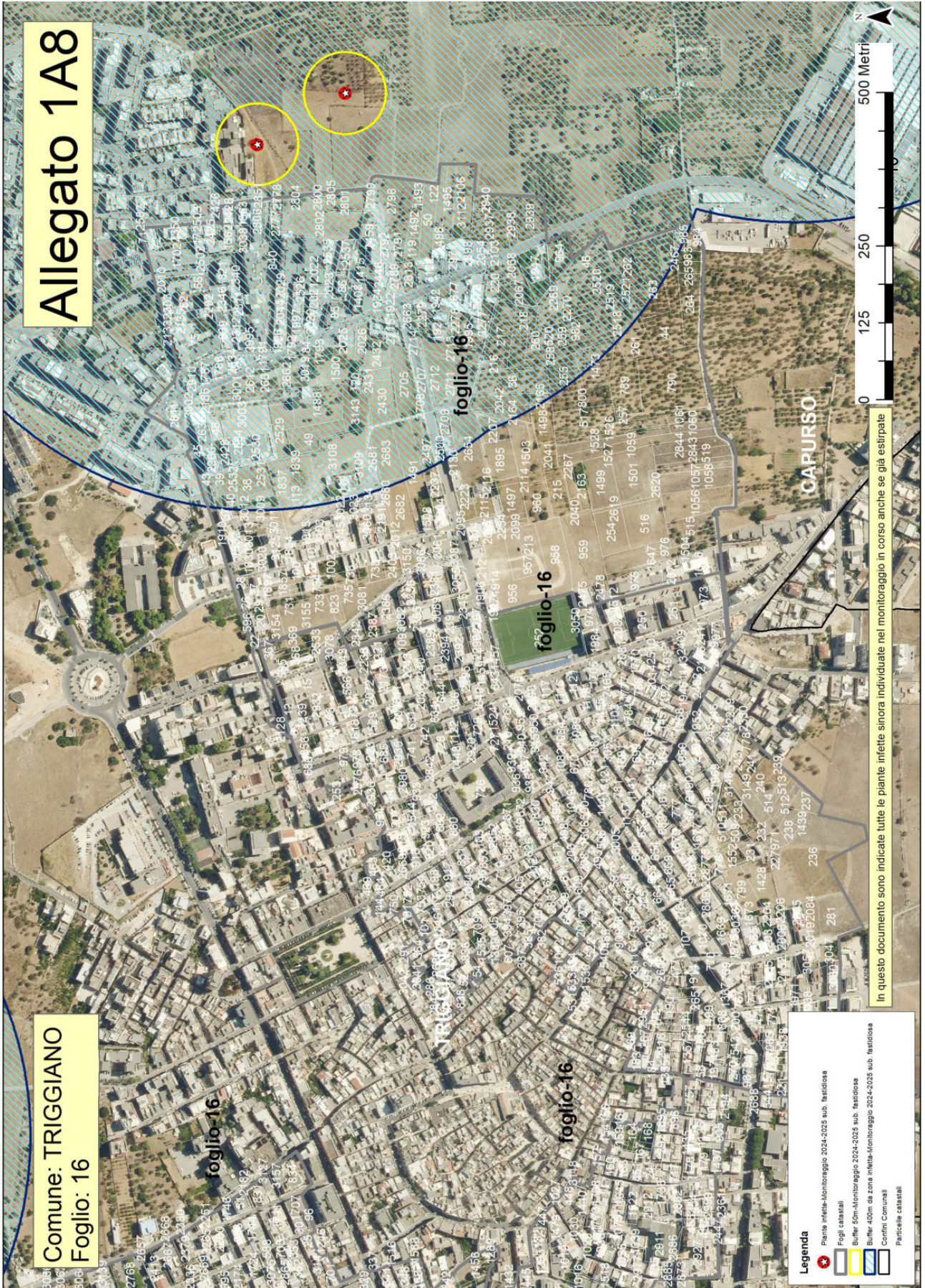

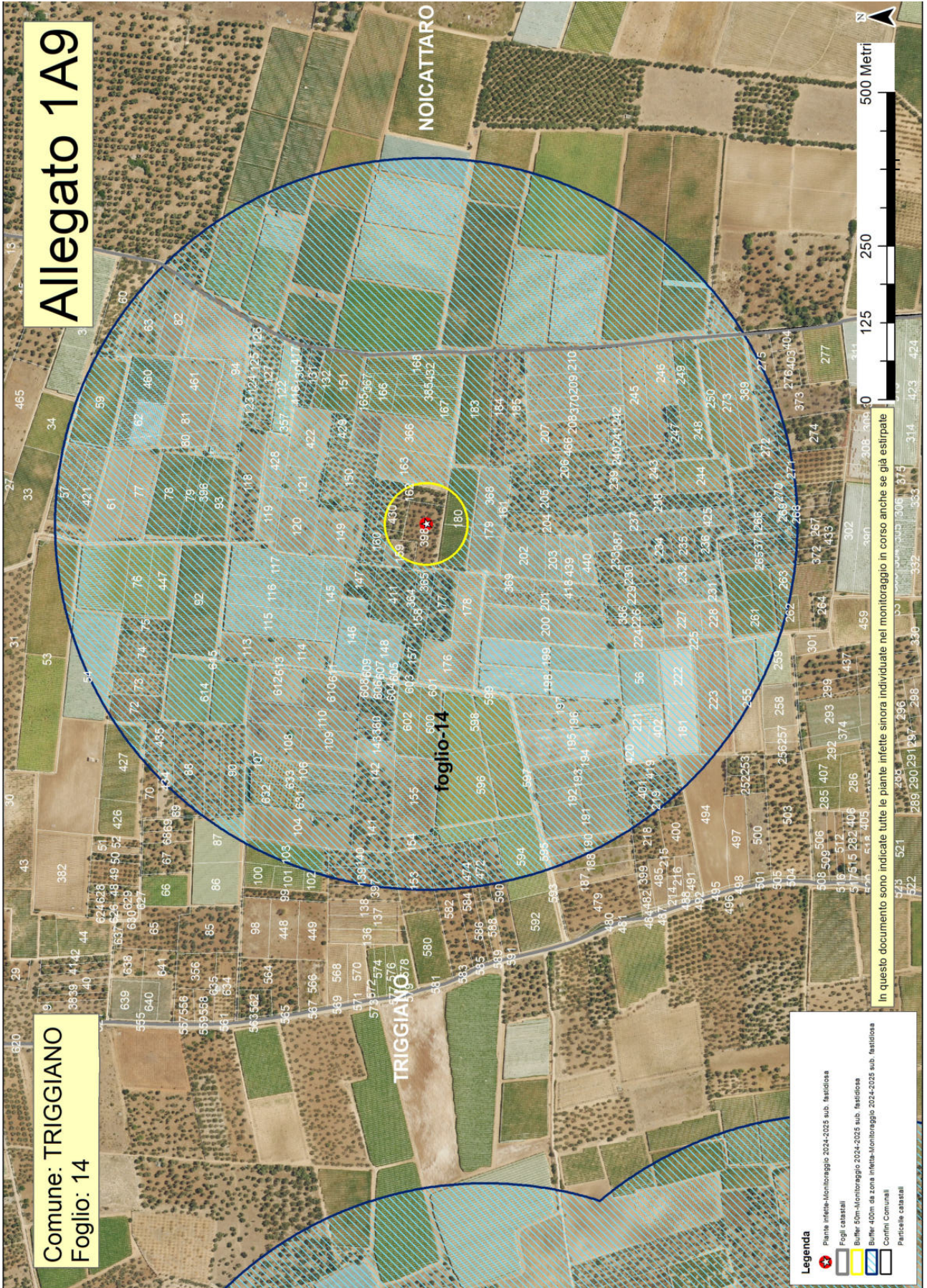

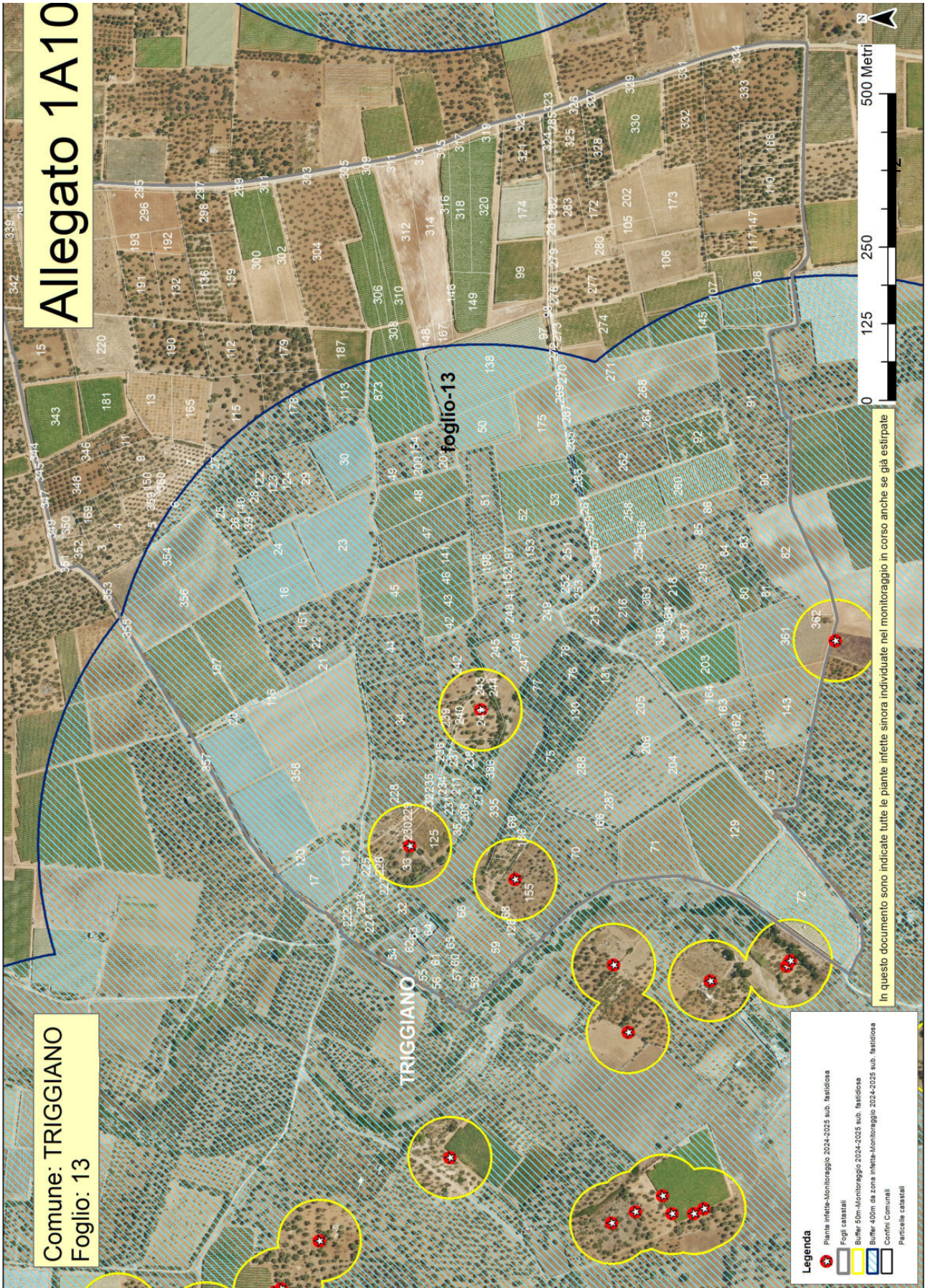

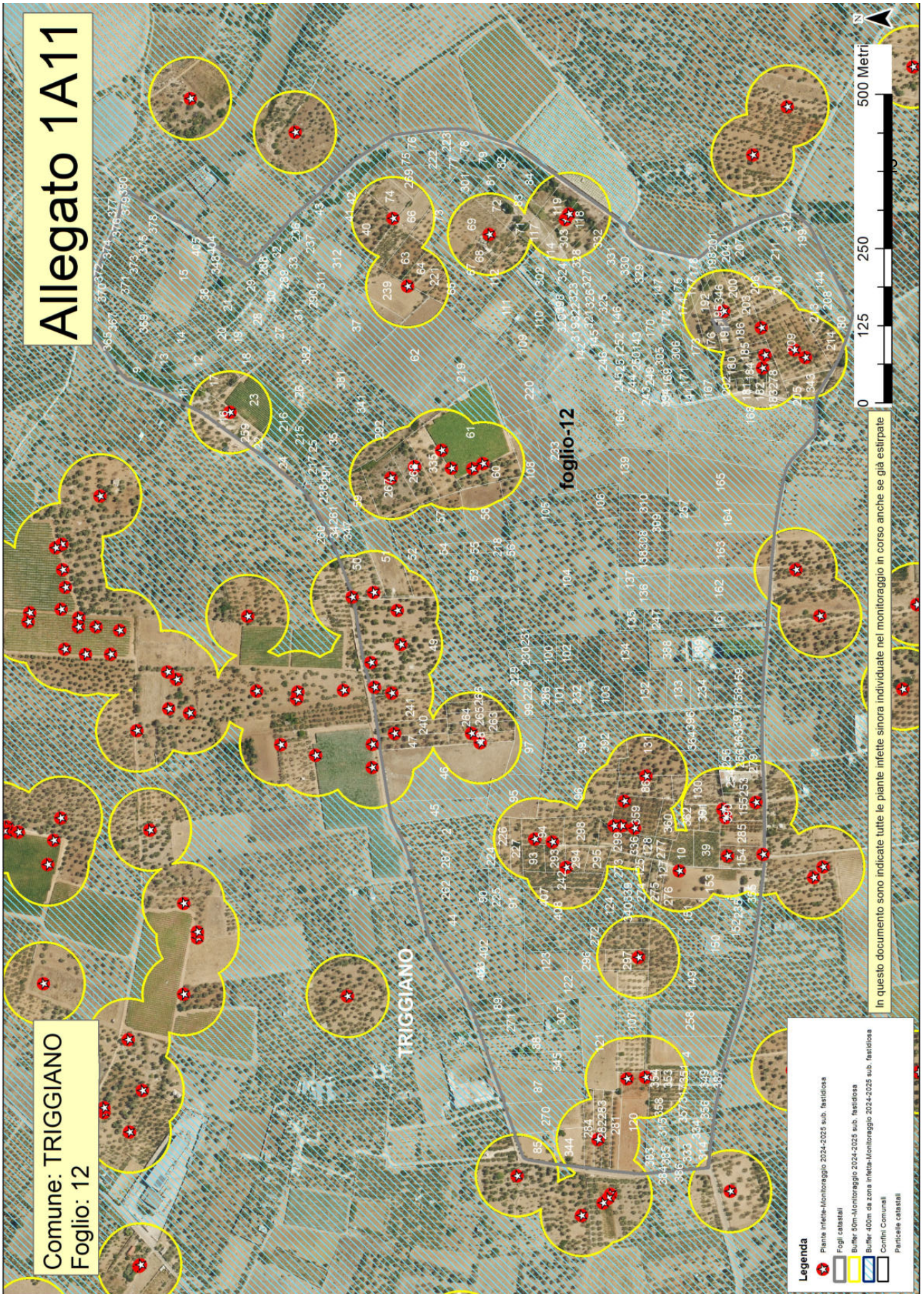

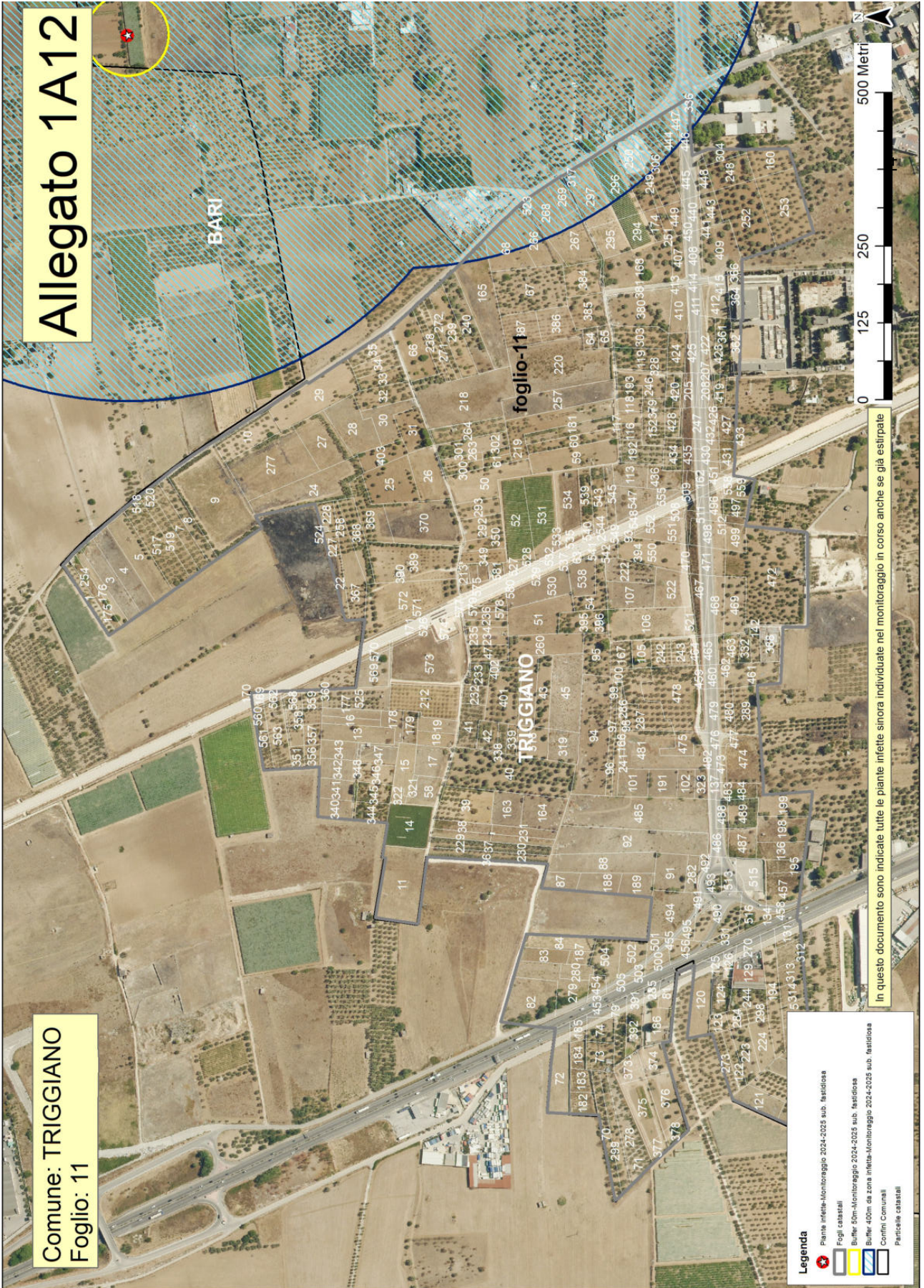

Comune: TRIGGIANO  
Foglio: 11

Allegato 1A12

**Legenda**

- Plantae infette-Monitoraggio 2024-2025 sub. fastidiosa
- Fogli catastali
- Buffer 50m-Monitoraggio 2024-2025 sub. fastidiosa
- Buffer 100m da zona infetta-Monitoraggio 2024-2025 sub. fastidiosa
- Confini Comunali
- Particelle catastali

In questo documento sono indicate tutte le piante infette sinora individuate nel monitoraggio in corso anche se già estirpate

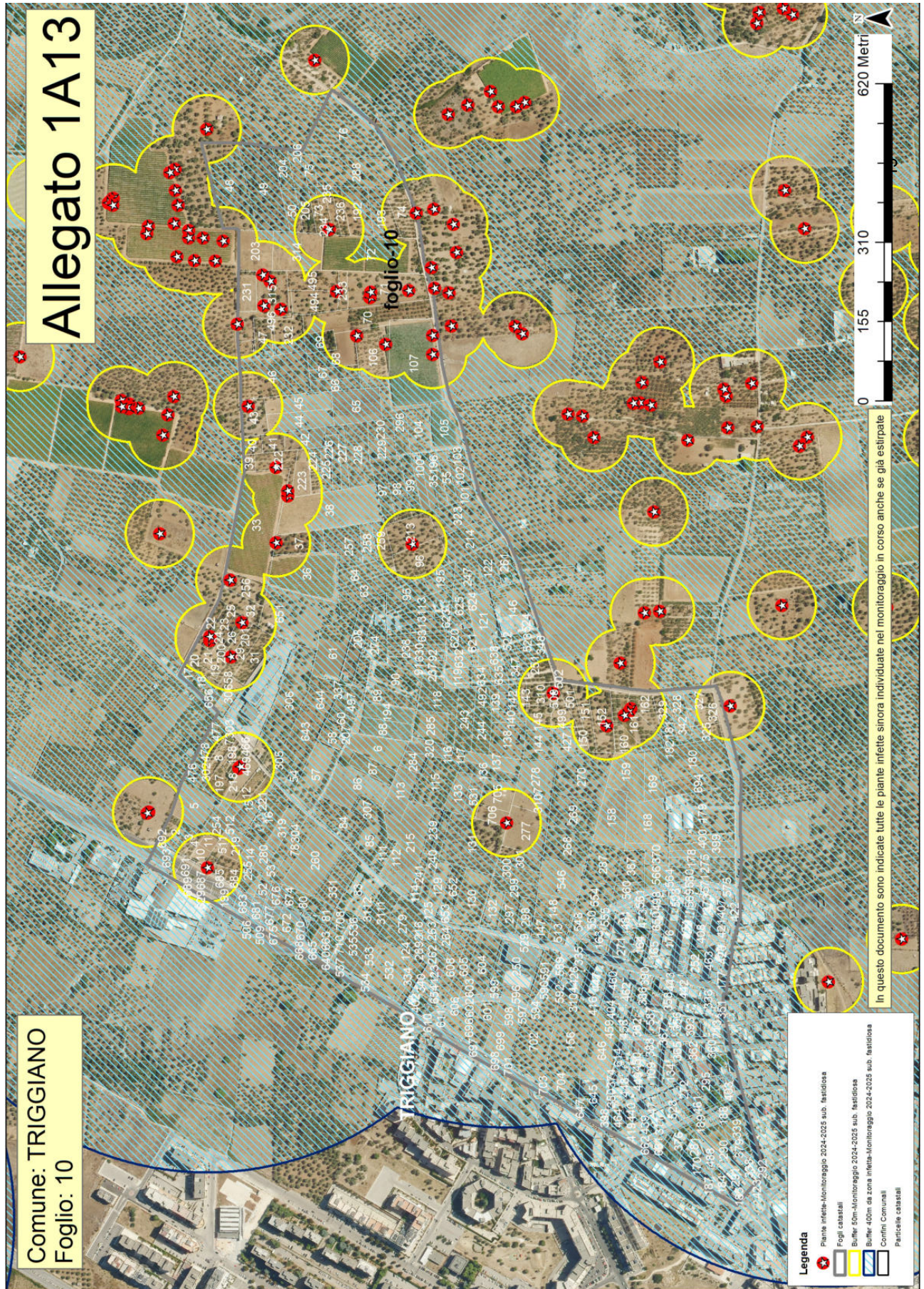

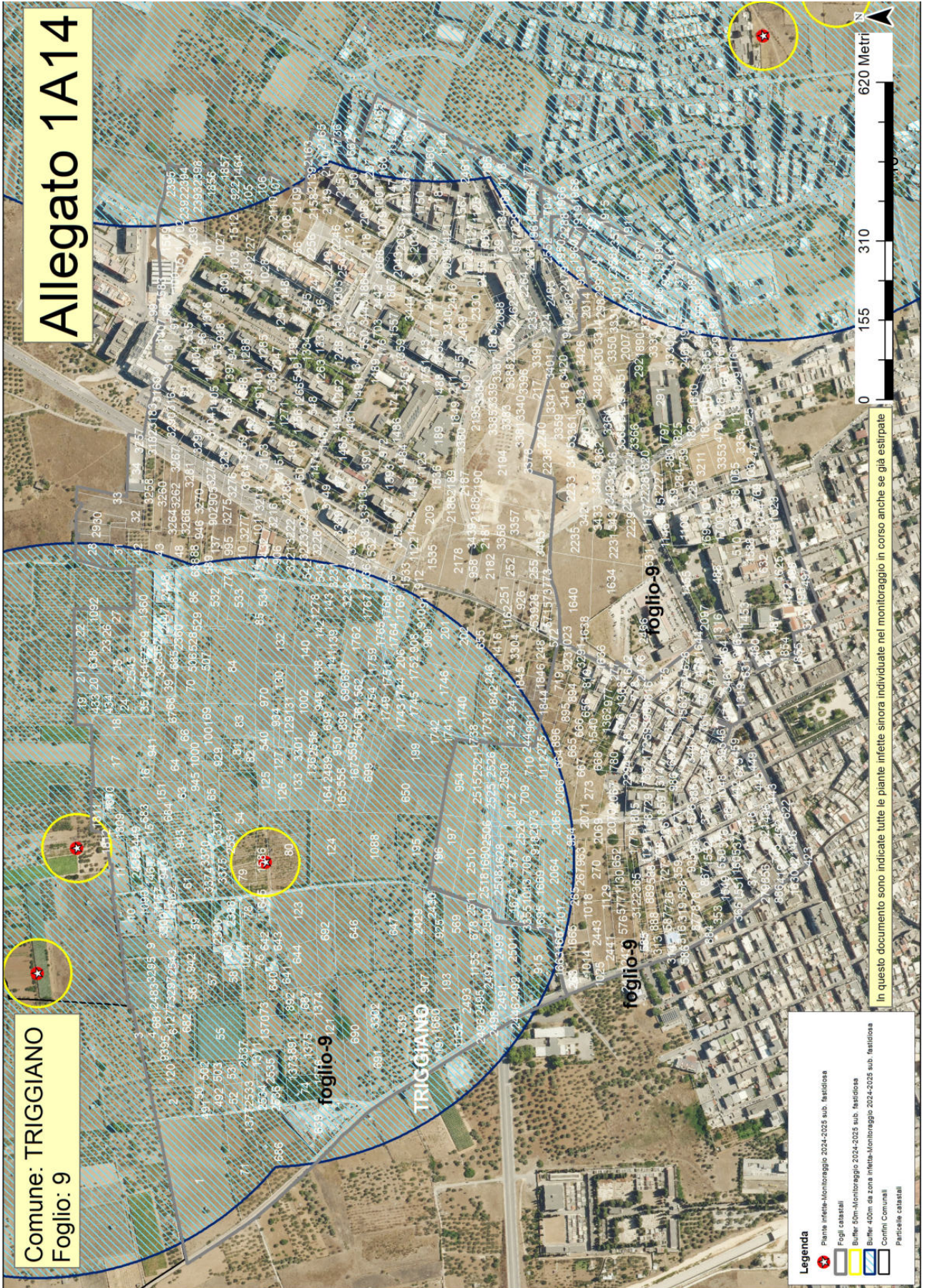

Comune: TRIGGIANO  
Foglio: 9

Allegato 1A14

**Legenda**

- Pianta infette-Monitoraggio 2024-2025 sub. fastidiosa
- Fogli catastali
- Buffer 50m-Monitoraggio 2024-2025 sub. fastidiosa
- Buffer 100m da zona infetta-Monitoraggio 2024-2025 sub. fastidiosa
- Confini Comunali
- Particelle catastali

In questo documento sono indicate tutte le piante infette sinora individuate nel monitoraggio in corso anche se già estirpate

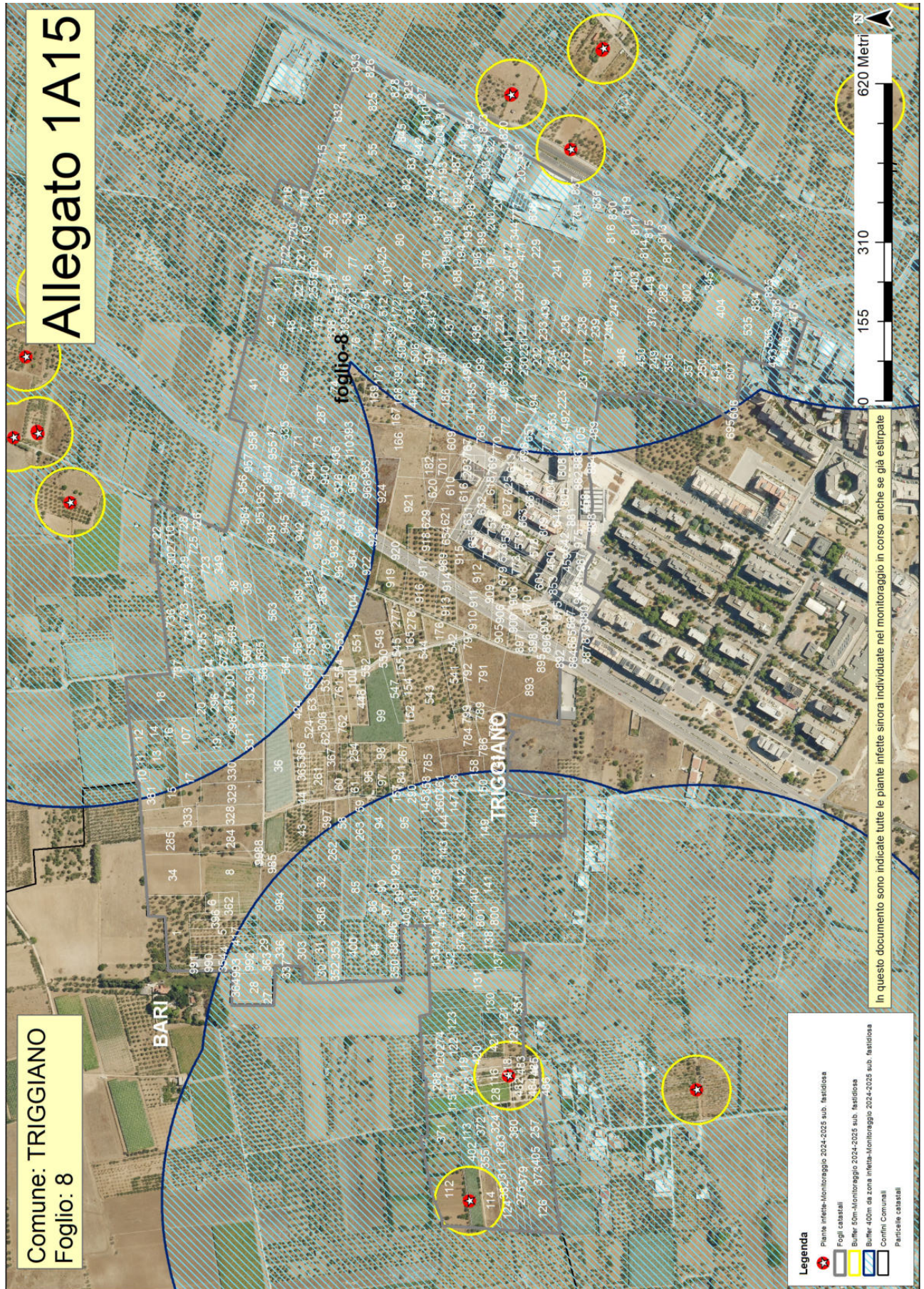

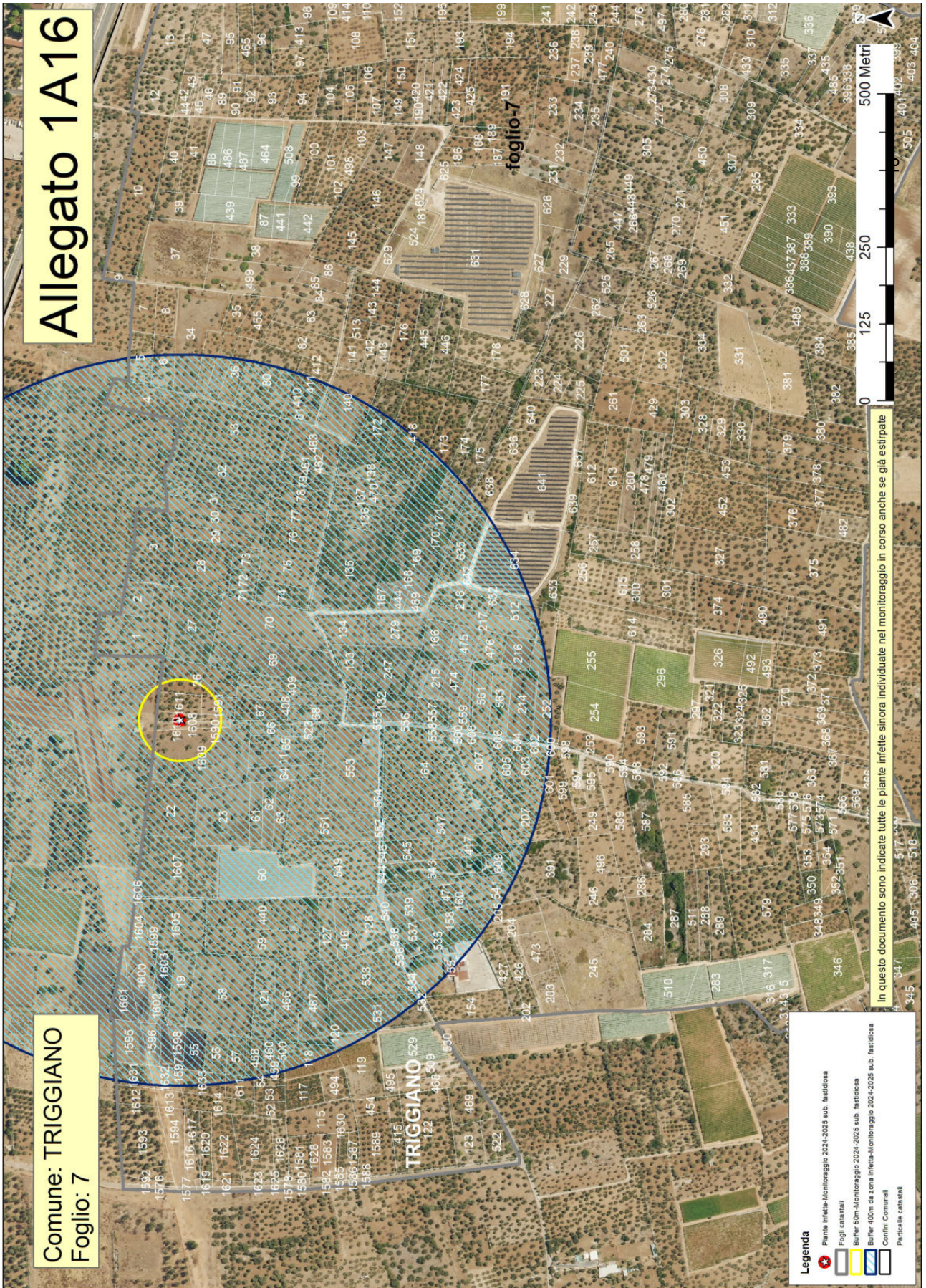

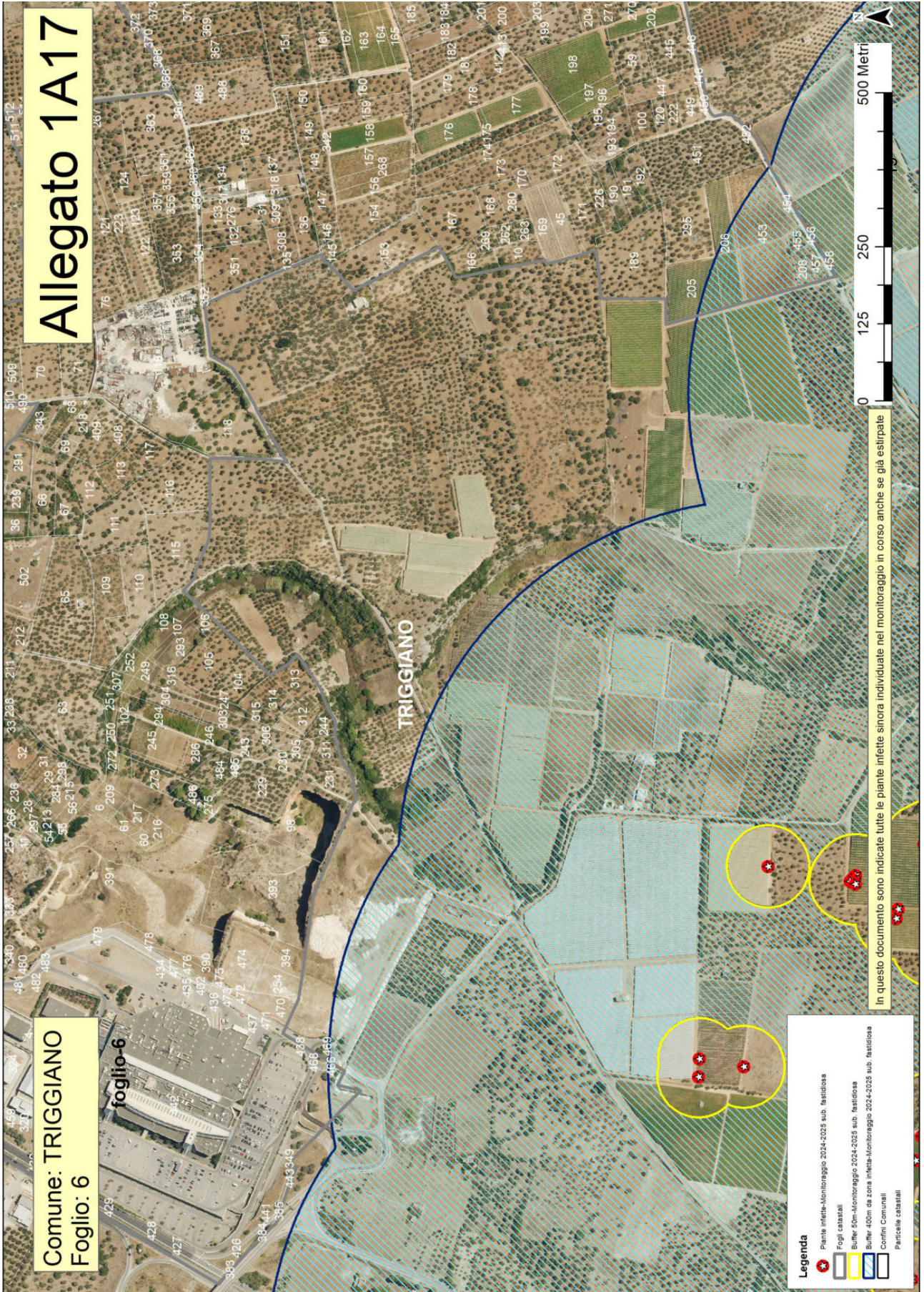

# Allegato 1A18

Comune: TRIGGIANO  
Foglio: 4

BARI

TRIGGIANO  
foglio-4

0 125 250 500 Metri

In questo documento sono indicate tutte le piante infette sinora individuate nel monitoraggio in corso anche se già estirpate

**Legenda**

- Pianta infetta-Monitoraggio 2024-2025 sub. fastidiosa
- Fogli casarali
- Buffer 50m-Monitoraggio 2024-2025 sub. fastidiosa
- Buffer 100m da zona infetta-Monitoraggio 2024-2025 sub. fastidiosa
- Confini Comunali
- Particelle catastali

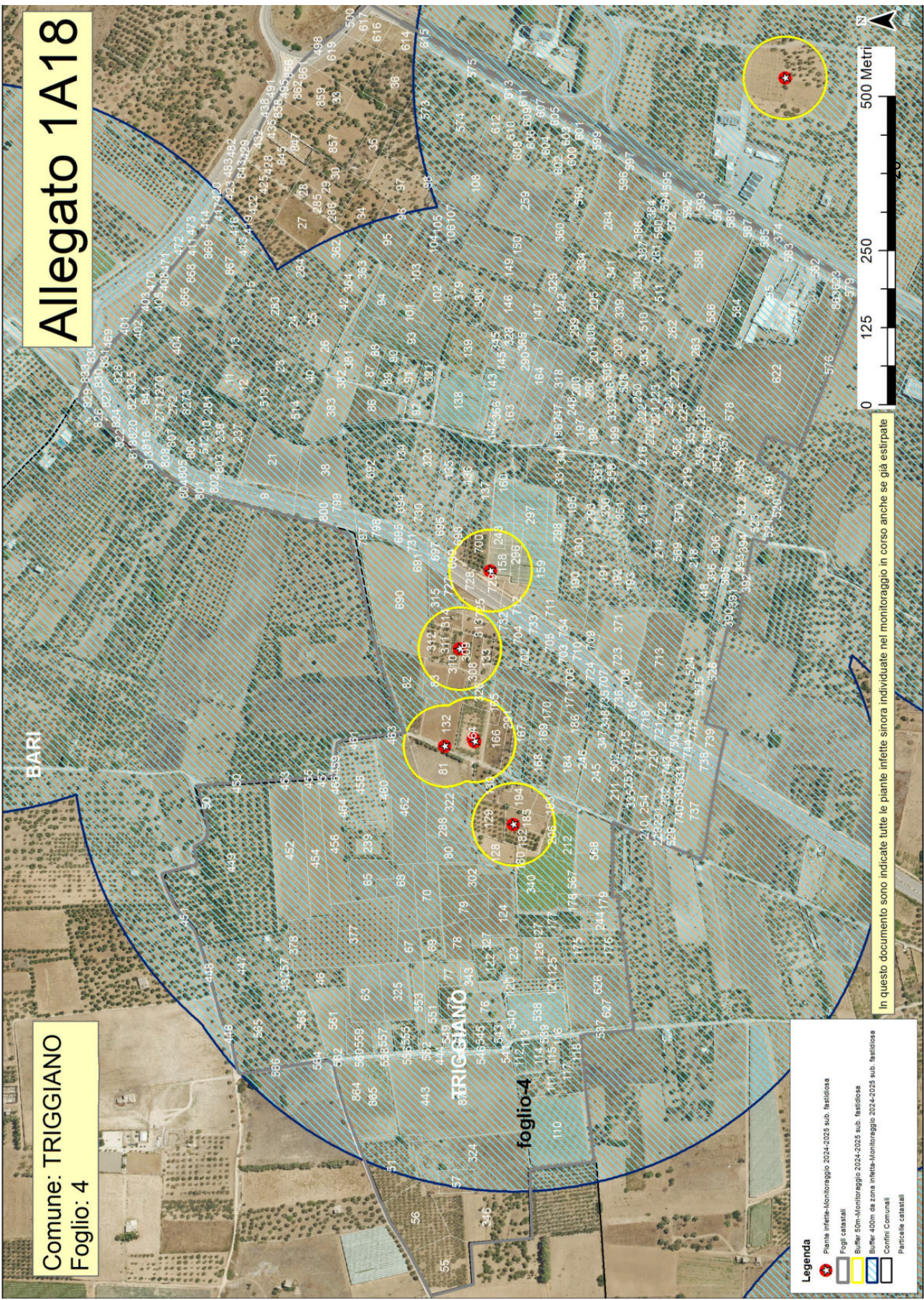

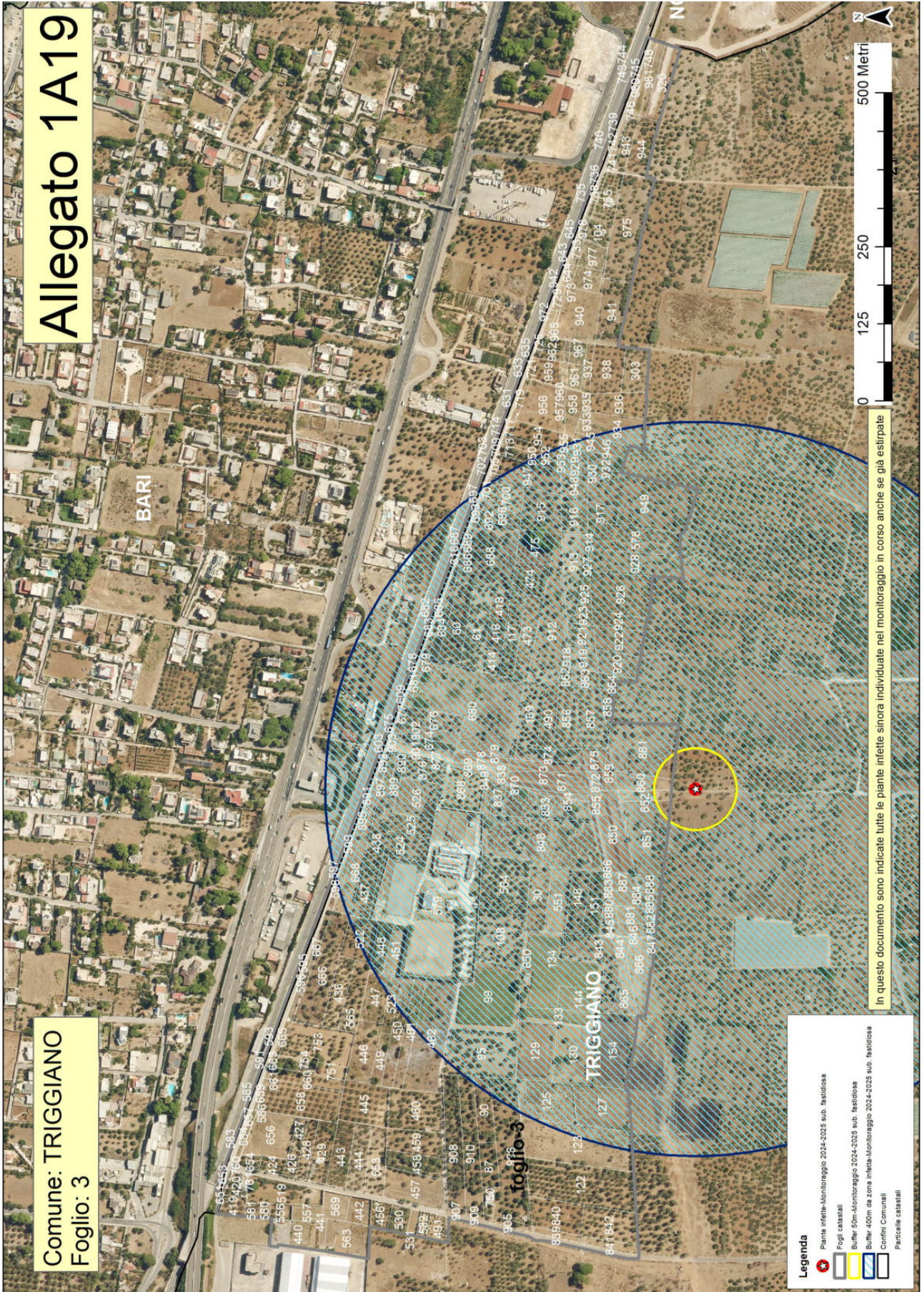

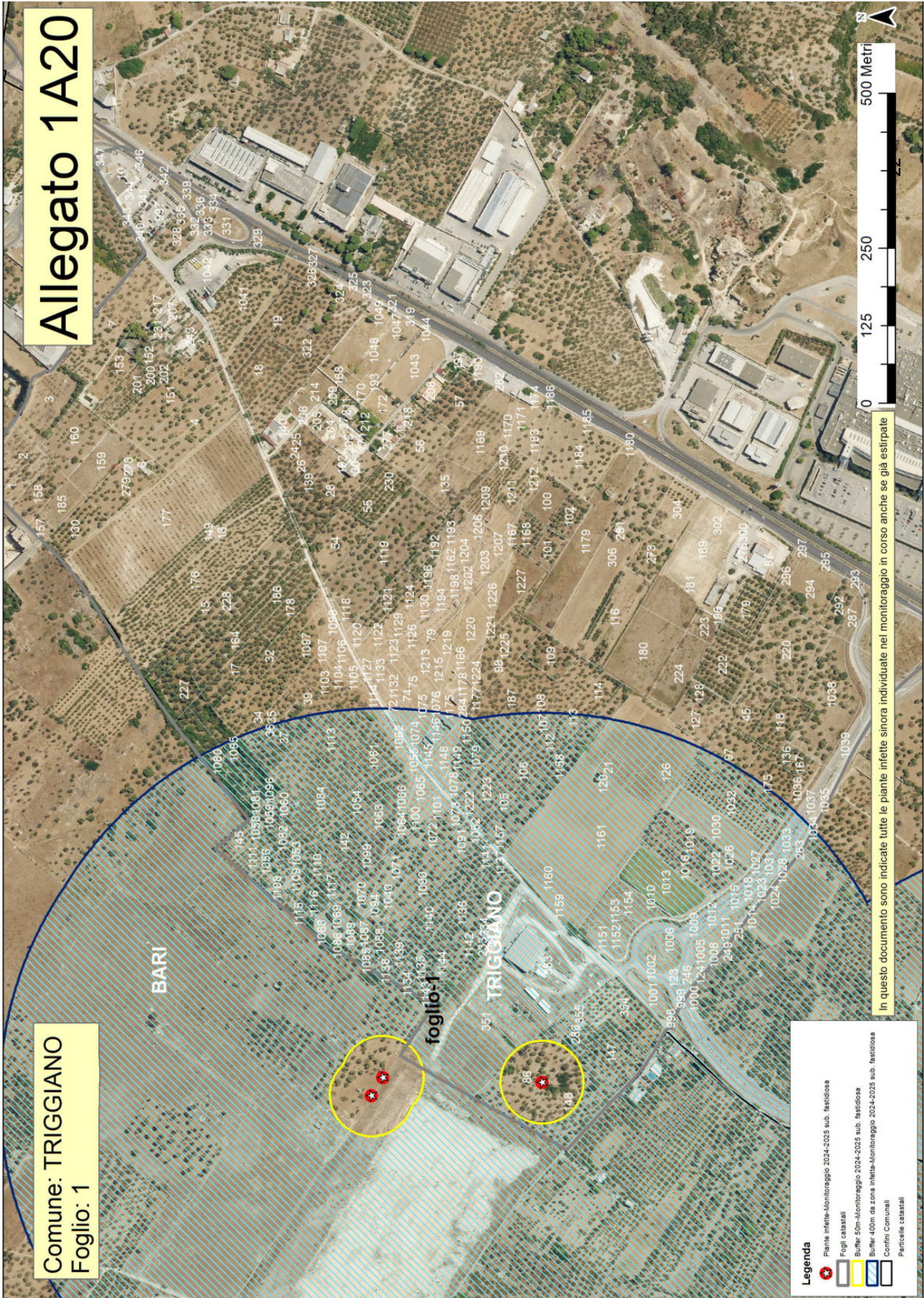

400 M ATTORNO ALLE ZONA INFETTE (FOGLIO I)		ALLEGATO 1/B	
COMUNE	FOGLIO	PARTICELLE	PROPRIETARI
TRIGGIANO	1	1149	RUBINO ANNA,GRANDOLFO ANTONIO,GRANDOLFO RACHELE
TRIGGIANO	1	233	ADDANTE MARIA ROSARIA
TRIGGIANO	1	1148	RUBINO ANNA,GRANDOLFO RACHELE,GRANDOLFO ANTONIO
TRIGGIANO	1	1137	ZUFFO GIOVANNI MICHELE ANTONIO
TRIGGIANO	1	1136	ZUFFO GIOVANNI MICHELE ANTONIO
TRIGGIANO	1	1135	ZUFFO GIOVANNI MICHELE ANTONIO
TRIGGIANO	1	1134	ZUFFO GIOVANNI MICHELE ANTONIO
TRIGGIANO	1	187	CAMPOBASSO GIOVANNI
TRIGGIANO	1	1133	LOMBARDI NICOLA
TRIGGIANO	1	1132	LOMBARDI NICOLA
TRIGGIANO	1	1099	PACCIONE AGATHA FRANCESCA
TRIGGIANO	1	1097	NOE` ISABELLA ROSA,POMPILIO MICHELE,POMPILIO RAFFAELLA
TRIGGIANO	1	1096	LAGIOIA ANNA MARIA
TRIGGIANO	1	1102	PACCIONE AGATHA FRANCESCA
TRIGGIANO	1	1069	D'ALELIO SANTE MICHELE
TRIGGIANO	1	1101	PACCIONE AGATHA FRANCESCA
TRIGGIANO	1	1068	D'ALELIO SANTE MICHELE
TRIGGIANO	1	1100	PACCIONE AGATHA FRANCESCA
TRIGGIANO	1	1067	TEDESCO MARIA
TRIGGIANO	1	1066	TEDESCO MARIA
TRIGGIANO	1	1065	TEDESCO MARIA
TRIGGIANO	1	1064	IACOBELLIS CHIARA ANTONIA,IACOBELLIS NICOLA,IACOBELLIS MICHELE
TRIGGIANO	1	1063	IACOBELLIS MICHELE,IACOBELLIS NICOLA,IACOBELLIS CHIARA ANTONIA
TRIGGIANO	1	1062	RAIMONDI FRANCESCO
TRIGGIANO	1	1061	RAIMONDI FRANCESCO
TRIGGIANO	1	1060	RAIMONDI REGINA
TRIGGIANO	1	148	NITTI FRANCESCO,ADDANTE VITO MICHELE,DAMIANI NICOLA,ADDANTE CARMELA ANGELA ANTONIA,ADDANTE GIUSEPPE,ADDANTE CHIARA CLAUDIA
TRIGGIANO	1	147	BATTISTA LUIGI
TRIGGIANO	1	145	RAIMONDI FRANCESCO
TRIGGIANO	1	1059	RAIMONDI REGINA
TRIGGIANO	1	39	DIZONNO REGINA
TRIGGIANO	1	37	PORTINCASA ANGELA,FERRARA MARIA,FERRARA ROSANNA,FERRARA MARIA
TRIGGIANO	1	36	GRANDOLFO MARIA
TRIGGIANO	1	35	GRANDOLFO FRANCESCO
TRIGGIANO	1	34	GRANDOLFO MARIA,PANNARALE TERESA,GRANDOLFO ANGELA,GRANDOLFO PAOLO,TAMBURGO VITO
TRIGGIANO	1	355	GUERRA IMMOBILIARE S.R.L. - UNIPERSONALE,
TRIGGIANO	1	354	GUERRA IMMOBILIARE S.R.L. - UNIPERSONALE
TRIGGIANO	1	353	B.L.G. S.R.L.,VITAFOD ITALIA S.R.L.,DOMUS SERVIZI IMMOBILIARI S.R.L. - UNIPERSONALE,
TRIGGIANO	1	351	CASTELLANO FRANCESCO,CIANCIOTTA CARLA
TRIGGIANO	1	350	SIGNORILE BATTISTA ANNA
TRIGGIANO	1	21	RUBINO ISABELLA,RUBINO MICHELE
TRIGGIANO	1	1058	RAIMONDI REGINA
TRIGGIANO	1	142	NITTI RACHELE,NITTI CARMELA,NITTI COSTANTINA,NITTI ALESSANDRO,DEMANIO DELLO STATO
TRIGGIANO	1	1057	MOLA GIUSEPPE
TRIGGIANO	1	1056	MOLA GIUSEPPE

TRIGGIANO 1	1055	MOLA GIUSEPPE
TRIGGIANO 1	1054	MOLA GIUSEPPE
TRIGGIANO 1	1053	MOLA GIUSEPPE
TRIGGIANO 1	1052	.
TRIGGIANO 1	1051	.
TRIGGIANO 1	286	BATTISTA LUIGI
TRIGGIANO 1	1040	D'ALESSIO SANTE MICHELE;
TRIGGIANO 1	126	RUBINO MICHELE,RUBINO ISABELLA
TRIGGIANO 1	124	CAMPOBASSO TERESA,CAMPOBASSO MICHELE,ROPO TERESA,CAMPOBASSO VITO
TRIGGIANO 1	123	COMUNE DI TRIGGIANO
TRIGGIANO 1	1037	COMUNE DI TRIGGIANO
TRIGGIANO 1	1036	DIZONNO VITO NICOLA
TRIGGIANO 1	120	RUBINO MICHELE,RUBINO ISABELLA
TRIGGIANO 1	1035	DIZONNO VITO NICOLA,DITONNO GIUSEPPINA
TRIGGIANO 1	1034	DITONNO GIUSEPPINA,DIZONNO VITO NICOLA
TRIGGIANO 1	1033	COMUNE DI TRIGGIANO
TRIGGIANO 1	1032	DI MONTE MARIA,FORTUNATO COSTANTINA,FORTUNATO DOMENICO
TRIGGIANO 1	1223	DIZONNO GIUSEPPE,DI ZONNO NICOLA,GRANDOLFO ROSA
TRIGGIANO 1	1222	GRANDOLFO ROSA,DIZONNO GIUSEPPE,DI ZONNO NICOLA
TRIGGIANO 1	1031	COMUNE DI TRIGGIANO
TRIGGIANO 1	1030	RUBINO MICHELE
TRIGGIANO 1	1029	COMUNE DI TRIGGIANO
TRIGGIANO 1	1028	RUBINO MICHELE
TRIGGIANO 1	113	DI ZONNO NICOLA,DIZONNO GIUSEPPE
TRIGGIANO 1	1027	COMUNE DI TRIGGIANO
TRIGGIANO 1	112	DI ZONNO NICOLA,DIZONNO GIUSEPPE
TRIGGIANO 1	1026	TRIDENTE ROSALIA,TRIDENTE MICHELE,TRIDENTE GIUSEPPE
TRIGGIANO 1	1025	COMUNE DI TRIGGIANO
TRIGGIANO 1	1024	TRIDENTE GIUSEPPE,TRIDENTE ROSALIA,TRIDENTE MICHELE
TRIGGIANO 1	1023	COMUNE DI TRIGGIANO
TRIGGIANO 1	1022	DI FRONZO PASQUALINO
TRIGGIANO 1	1021	COMUNE DI TRIGGIANO
TRIGGIANO 1	1020	DI FRONZO PASQUALINO
TRIGGIANO 1	108	DIZONNO GIUSEPPE,DI ZONNO NICOLA
TRIGGIANO 1	107	DI ZONNO NICOLA,DIZONNO GIUSEPPE
TRIGGIANO 1	106	PROCACCIO ANTONIO
TRIGGIANO 1	105	PROCACCIO ANTONIO
TRIGGIANO 1	1019	DI FRONZO MICHELE
TRIGGIANO 1	1018	COMUNE DI TRIGGIANO
TRIGGIANO 1	263	FORTUNATO DOMENICO,FORTUNATO COSTANTINA,DI MONTE MARIA
TRIGGIANO 1	1175	CIARFAGLIA SAVERIO
TRIGGIANO 1	1147	GRANDOLFO RACHELE,RUBINO ANNA,GRANDOLFO ANTONIO
TRIGGIANO 1	1146	FRANCO MICHELE
TRIGGIANO 1	1145	FRANCO MICHELE
TRIGGIANO 1	1144	ADDANTE MARIA ROSARIA
TRIGGIANO 1	1143	ADDANTE MARIA ROSARIA
TRIGGIANO 1	1142	ADDANTE MARIA ROSARIA
TRIGGIANO 1	1141	ZUFFO GIOVANNI MICHELE ANTONIO

TRIGGIANO 1	1140	ZUFFO GIOVANNI MICHELE ANTONIO
TRIGGIANO 1	1139	ZUFFO GIOVANNI MICHELE ANTONIO
TRIGGIANO 1	1138	ZUFFO GIOVANNI MICHELE ANTONIO
TRIGGIANO 1	1017	DI FRONZO MICHELE
TRIGGIANO 1	1016	DI FRONZO MICHELE
TRIGGIANO 1	1015	COMUNE DI TRIGGIANO
TRIGGIANO 1	1014	DI FRONZO MICHELE
TRIGGIANO 1	1013	CAMPOBASSO VITO
TRIGGIANO 1	1012	COMUNE DI TRIGGIANO
TRIGGIANO 1	1011	CAMPOBASSO VITO
TRIGGIANO 1	1010	CAMPOBASSO VITO
TRIGGIANO 1	97	LASALANDRA ANTONIO
TRIGGIANO 1	1009	COMUNE DI TRIGGIANO
TRIGGIANO 1	1008	CAMPOBASSO VITO
TRIGGIANO 1	1006	COMUNE DI TRIGGIANO
TRIGGIANO 1	1005	CAMPOBASSO VITO
TRIGGIANO 1	1004	CAMPOBASSO VITO
TRIGGIANO 1	1002	COMUNE DI TRIGGIANO
TRIGGIANO 1	255	DI FRONZO MICHELE
TRIGGIANO 1	253	DI FRONZO MICHELE
TRIGGIANO 1	251	CAMPOBASSO ONOFRIO
TRIGGIANO 1	1161	RUBINO MICHELE,RUBINO ISABELLA
TRIGGIANO 1	1001	CAMPOBASSO VITO
TRIGGIANO 1	1000	CAMPOBASSO ONOFRIO
TRIGGIANO 1	86	ADDANTE CARMELA ANGELA ANTONIA,ADDANTE VITO MICHELE
TRIGGIANO 1	74	ADDANTE FRANCESCO
TRIGGIANO 1	72	LOMBARDI FILOMENA
TRIGGIANO 1	1160	RUBINO MICHELE,RUBINO ISABELLA
TRIGGIANO 1	249	CAMPOBASSO ONOFRIO
TRIGGIANO 1	248	CAMPOBASSO ONOFRIO
TRIGGIANO 1	246	CAMPOBASSO ONOFRIO
TRIGGIANO 1	1159	RUBINO MICHELE,RUBINO ISABELLA
TRIGGIANO 1	1158	NITTI PAOLA,NITTI MARIA ANTONIA
TRIGGIANO 1	1157	RETE FERROVIARIA ITALIANA - SOCIETA' PER AZIONI
TRIGGIANO 1	1156	SEBASTIANO ROSA
TRIGGIANO 1	1155	SEBASTIANO ROSA
TRIGGIANO 1	1154	CAMPOBASSO TERESA
TRIGGIANO 1	1153	CAMPOBASSO TERESA
TRIGGIANO 1	1152	CAMPOBASSO TERESA
TRIGGIANO 1	1151	CAMPOBASSO TERESA
TRIGGIANO 1	1150	GRANDOLFO ANTONIO,GRANDOLFO RACHELE,RUBINO ANNA
TRIGGIANO 1	999	COMUNE DI TRIGGIANO
TRIGGIANO 1	998	CAMPOBASSO ONOFRIO
TRIGGIANO 1	238	D'ALELIO SANTE MICHELE
TRIGGIANO 1	234	ADDANTE MARIA ROSARIA
TRIGGIANO 1	1094	D'ALELIO SANTE MICHELE
TRIGGIANO 1	1095	LAGIOIA ANNA MARIA
TRIGGIANO 1	1093	D'ALELIO SANTE MICHELE

TRIGGIANO 1	1092	D'ALELIO SANTE MICHELE
TRIGGIANO 1	1091	D'ALELIO FEDELE
TRIGGIANO 1	1090	D'ALELIO FEDELE
TRIGGIANO 1	175	BATTISTA ROSA,BATTISTA GIUSEPPE,BATTISTA ANTONIO VITO,BATTISTA ANNA
TRIGGIANO 1	1089	D'ALELIO FEDELE
TRIGGIANO 1	1088	D'ALELIO FEDELE
TRIGGIANO 1	1087	D'ALELIO FEDELE
TRIGGIANO 1	1086	D'ALELIO FEDELE
TRIGGIANO 1	1085	D'ALELIO FEDELE
TRIGGIANO 1	1084	ADDANTE GIUSEPPE
TRIGGIANO 1	1083	ADDANTE GIUSEPPE
TRIGGIANO 1	1082	ADDANTE GIUSEPPE
TRIGGIANO 1	1081	LAGIOIA ANNA MARIA
TRIGGIANO 1	1080	LAGIOIA ANNA MARIA
TRIGGIANO 1	1117	PACCIONE AGATHA FRANCESCA
TRIGGIANO 1	1116	PACCIONE AGATHA FRANCESCA
TRIGGIANO 1	1115	PACCIONE AGATHA FRANCESCA
TRIGGIANO 1	1114	DIZONNO REGINA
TRIGGIANO 1	1113	DIZONNO REGINA
TRIGGIANO 1	1112	ADDANTE GIUSEPPE
TRIGGIANO 1	1079	NITTI GIUSEPPE
TRIGGIANO 1	1111	ADDANTE GIUSEPPE
TRIGGIANO 1	1078	NITTI GIUSEPPE
TRIGGIANO 1	1110	MOLA GIUSEPPE
TRIGGIANO 1	1077	NITTI GIUSEPPE
TRIGGIANO 1	1076	CRUDELE LUIGI
TRIGGIANO 1	1075	CRUDELE LUIGI
TRIGGIANO 1	1074	CRUDELE LUIGI
TRIGGIANO 1	1073	D'ALELIO SANTE MICHELE
TRIGGIANO 1	1072	D'ALELIO SANTE MICHELE
TRIGGIANO 1	1071	D'ALELIO SANTE MICHELE
TRIGGIANO 1	1070	D'ALELIO SANTE MICHELE
TRIGGIANO 1	1109	MOLA GIUSEPPE
TRIGGIANO 1	1108	MOLA GIUSEPPE

400 M ATTORNO ALLE ZONA INFETTE (FOGLIO3)			PROPRIETARI
COMUNE	FOGLIO	PARTICELLE	
TRIGGIANO	3	689	RETE FERROVIARIA ITALIANA SOCIETA' PER AZIONI
TRIGGIANO	3	688	VENTRELLA LUCIA ANNA ANTONIETTA,VENTRELLA ISABELLA MARIA PATRIZIA
TRIGGIANO	3	687	FERRARA PASQUALE
TRIGGIANO	3	686	FERRARA PASQUALE
TRIGGIANO	3	685	RETE FERROVIARIA ITALIANA SOCIETA' PER AZIONI
TRIGGIANO	3	684	RUBONO ANGELA
TRIGGIANO	3	683	RUBONO ANGELA
TRIGGIANO	3	682	RUBONO ANGELA
TRIGGIANO	3	681	RETE FERROVIARIA ITALIANA SOCIETA' PER AZIONI
TRIGGIANO	3	680	PATANO MARIA GABRIELLA
TRIGGIANO	3	679	PATANO MARIA GABRIELLA
TRIGGIANO	3	678	PATANO MARIA GABRIELLA
TRIGGIANO	3	677	RETE FERROVIARIA ITALIANA SOCIETA' PER AZIONI
TRIGGIANO	3	676	LAUDADIO GIUSEPPE
TRIGGIANO	3	675	RETE FERROVIARIA ITALIANA SOCIETA' PER AZIONI
TRIGGIANO	3	674	CATALDO COSTANTINA
TRIGGIANO	3	599	OTTOLINO REGINA
TRIGGIANO	3	701	RETE FERROVIARIA ITALIANA SOCIETA' PER AZIONI
TRIGGIANO	3	668	DI FRONZO TERESA
TRIGGIANO	3	700	COLAPRICO ROSA LOMBARDI NICOLA, LOMBARDI ANTONIO, LOMBARDI VITO, LOMBARDI MARIA
			TATONE VITO, TATONE CAROLINA, TATONE MARIA, PORTINCASA FRANCESCO, CICCHILLO ANTONIO, CAPOBIANCO VINCENZO, CALDARULO ANGELA, CAPOBIANCO FRANCESCO, DI NATALE ANGELICA, TATONE VITO, TATONE SAVERIO, TATONE VITO, CAPOBIANCO ANTONIA, TATONE LEONARDO, TATONE MARGHERITA, CAPOBIANCO VITO, CAPOBIANCO FRANCESCO, CAPOBIANCO ROSA, TATONE MARIO, TATONE PASQUA, CAPOBIANCO DOMENICO, CAPOBIANCO ROSA, TATONE ROSA, CAPOBIANCO RAFFAELE, TATONE VITO, CAPOBIANCO MARIA GIOVANNA, CAPOBIANCO ANGELA, TATONE MARIA, TATONE RAFFAELE, CICCHILLO AURORA
TRIGGIANO	3	666	DEL MEDICO TERESA.
TRIGGIANO	3	650	FASANO MARIO ANTONIO, SGARAMELLA MARIA ANNA, FASANO GIUSEPPINA, FASANO LUIGI, FASANO ANTONELLA, D'AMORE GINA
TRIGGIANO	3	847	FASANO GIUSEPPINA, FASANO ANTONELLA, SGARAMELLA MARIA ANNA, FASANO MARIO ANTONIO, D'AMORE GINA, FASANO LUIGI
TRIGGIANO	3	846	FASANO ANTONELLA, D'AMORE GINA, FASANO LUIGI, FASANO MARIO ANTONIO, SGARAMELLA MARIA ANNA, FASANO GIUSEPPINA
TRIGGIANO	3	845	D'ALESSIO GIUSEPPE, D'ALESSIO ROSA
TRIGGIANO	3	844	D'ALESSIO ROSA, D'ALESSIO GIUSEPPE
TRIGGIANO	3	843	DIZONNO GIUSEPPE, DIZONNO PASQUALE
TRIGGIANO	3	448	FERRARA OLGA, FERRARA MICHELE, RUBINO ALFREDO, FERRARA NICOLA, DELL'ANDRO ENZO, MARIA, COLASANTI MAURIZIO, RUBINO MICHELE MARIA, RUBINO ANNALISA, COLASANTI ANNAMARIA, GIANNELLI ANNA MARIA ROSARIA, RUBINO GIUSEPPE, RUBINO MICHELE, RUBINO MARIO, FERRARA ANNA, COLASANTI FABRIZIO
TRIGGIANO	3	447	ANDRIANI GIOVANNA, ANDRIANI FRANCESCA, HAMNI LEILA
TRIGGIANO	3	838	HAMNI LEILA, ANDRIANI FRANCESCA, ANDRIANI GIOVANNA
TRIGGIANO	3	837	RONCHI VITO, RONCHI ROCCO ANTONIO, MARIA, RONCHI ROCCO ANTONIO, MARIA
TRIGGIANO	3	438	LOSURIELLO STELLA, MARIA ANTONIA
TRIGGIANO	3	437	VENTRELLA ISABELLA MARIA PATRIZIA, VENTRELLA LUCIA ANNA ANTONIETTA
TRIGGIANO	3	61	RUBINO FRANCESCO
TRIGGIANO	3	60	FIORE LUIGI, FIORE GIUSEPPE, FIORE VITO, FIORE FRANCESCA, SANTONI TERESA, FIORE ANNA
TRIGGIANO	3	418	FIORE MARIA
TRIGGIANO	3	416	RUBINO NICOLETTA, RUBINO ANGELA, RUBINO GINO, RUBINO VINCENZA, RANIERI ANNA
TRIGGIANO	3	414	CAMPBASSO RAFFAELLA
TRIGGIANO	3	30	

TRIGGIANO	3	699	COLAPRICO ROSA I LOMBARDI MARIA, LOMBARDI NICOLA, LOMBARDI ANTONIO, LOMBARDI VITO
TRIGGIANO	3	698	LOMBARDI ANTONIO, LOMBARDI MARIA, COLAPRICO ROSA, LOMBARDI VITO, LOMBARDI NICOLA
TRIGGIANO	3	697	RETE FERROVIARIA ITALIANA SOCIETA' PER AZIONI
TRIGGIANO	3	696	D'AMATO DOMENICO, D'AMATO MICHELE, QUARANTA ANDREA, QUARANTA FEDERICO
TRIGGIANO	3	695	QUARANTA ANDREA, D'AMATO MICHELE, D'AMATO DOMENICO, QUARANTA FEDERICO
TRIGGIANO	3	694	D'AMATO MICHELE, QUARANTA ANDREA, QUARANTA FEDERICO, D'AMATO DOMENICO
TRIGGIANO	3	693	RETE FERROVIARIA ITALIANA SOCIETA' PER AZIONI
TRIGGIANO	3	692	MASSARO ANNA MARIA
TRIGGIANO	3	691	MASSARO ANNA MARIA
TRIGGIANO	3	690	MASSARO ANNA MARIA
TRIGGIANO	3	598	RETE FERROVIARIA ITALIANA SOCIETA' PER AZIONI
TRIGGIANO	3	597	TATONE GIOVANNI
TRIGGIANO	3	616	RETE FERROVIARIA ITALIANA SOCIETA' PER AZIONI
TRIGGIANO	3	579	CAMPOBASSO ALBA,
TRIGGIANO	3	610	RETE FERROVIARIA ITALIANA SOCIETA' PER AZIONI
TRIGGIANO	3	578	MASCIOPINTO ANTONIA
TRIGGIANO	3	609	DI FRONZO ANNA, FIORE FILOMENA
TRIGGIANO	3	607	LAUDADIO GIUSEPPE
TRIGGIANO	3	603	RETE FERROVIARIA ITALIANA - SOCIETA' PER AZIONI
TRIGGIANO	3	600	RETE FERROVIARIA ITALIANA SOCIETA' PER AZIONI
			FERRARA MICHELE, RUBINO GIUSEPPE, COLASANTI FABRIZIO, COLASANTI MAURIZIO, GIANNELLI ANNA MARIA, ROSARIA DELL'ANDRO ENZO
			MARIA, FERRARA NICOLA, COLASANTI ANNAMARIA, RUBINO MICHELE, RUBINO ANNALISA, FERRARA OLGA, RUBINO ALFREDO, FERRARA ANNA, RUBINO
TRIGGIANO	3	565	MARIO RUBINO MICHELE, MARIA
TRIGGIANO	3	564	CARBONARA MARIA, DI ZONNO, ROCCO
TRIGGIANO	3	169	IGINO PROSCIA, LUCIA MARIA, PROSCIA FRANCESCO PAOLO
TRIGGIANO	3	955	DANESE ANGELA
TRIGGIANO	3	954	DANESE ANGELA
TRIGGIANO	3	953	NITTI GIUSEPPE
TRIGGIANO	3	952	NITTI GIUSEPPE
TRIGGIANO	3	951	RUBINO PASQUALE
TRIGGIANO	3	950	RUBINO PASQUALE
TRIGGIANO	3	551	CONTENTO ANNA
TRIGGIANO	3	154	DISCIGLIO DOMENICA, CATALDO COSTANTINO, CATALDO ANNA
TRIGGIANO	3	151	CONTENTO ANNA
TRIGGIANO	3	949	DI TARDO MARIA, CAMPOBASSO ROCCO
TRIGGIANO	3	948	DI TARDO MARIA, CAMPOBASSO ROCCO
TRIGGIANO	3	947	CAMPOBASSO ROCCO, DI TARDO MARIA
TRIGGIANO	3	946	CRUDELE MARIA
TRIGGIANO	3	945	CRUDELE MARIA
TRIGGIANO	3	148	LAMPIGNANO ANNA
TRIGGIANO	3	144	CAMPOBASSO MARIA
TRIGGIANO	3	934	CARINGELLA FRANCESCO
TRIGGIANO	3	932	NITTI GIUSEPPE
TRIGGIANO	3	899	RETE FERROVIARIA ITALIANA SOCIETA' PER AZIONI
TRIGGIANO	3	931	NITTI GIUSEPPE
TRIGGIANO	3	898	LAGIOIA FRANCESCO
TRIGGIANO	3	930	NITTI GIUSEPPE
TRIGGIANO	3	897	LAGIOIA FRANCESCO

TRIGGIANO	3	896	RETE FERROVIARIA ITALIANA SOCIETA' PER AZIONI
TRIGGIANO	3	895	RETE FERROVIARIA ITALIANA SOCIETA' PER AZIONI
TRIGGIANO	3	894	CATALDO COSTANTINA
TRIGGIANO	3	893	CATALDO COSTANTINA
TRIGGIANO	3	892	DI FRONZO TERESA
TRIGGIANO	3	891	DI FRONZO TERESA
TRIGGIANO	3	890	LAGIOIA FRANCESCO
TRIGGIANO	3	134	D'ALESSIO MARIANNA
TRIGGIANO	3	133	D'ALESSIO MARIANNA
TRIGGIANO	3	490	CAFARO ANGELO,CAFARO FRANCESCO PAOLO,NICOLA,CAFRO MICHELE ANGELO
TRIGGIANO	3	130	FIORE FRANCESCO,FIORE GIOVANNI,FIORE FRANCESCO
TRIGGIANO	3	929	NITTI GIUSEPPE
TRIGGIANO	3	928	CELLAMARE ANNA
TRIGGIANO	3	927	CELLAMARE ANNA
TRIGGIANO	3	926	DI GIULIO GAETANO
TRIGGIANO	3	925	DI GIULIO GAETANO
TRIGGIANO	3	924	PROCACCIO ROSA VITTORIA
TRIGGIANO	3	923	PROCACCIO ROSA VITTORIA
TRIGGIANO	3	922	ANCONA GIUSEPPE
TRIGGIANO	3	889	LAGIOIA FRANCESCO
TRIGGIANO	3	921	ANCONA GIUSEPPE
TRIGGIANO	3	888	FASANO LUIGI,FASANO MARIO ANTONIO,SGARAMELLA MARIA ANNA,FASANO ANTONELLA,FASANO GIUSEPPINA,D'AMORE GINA
TRIGGIANO	3	920	RUBINO FRANCESCO,RUBINO GIUSEPPE VITO,NICOLA
TRIGGIANO	3	887	FASANO GIUSEPPINA,FASANO LUIGI,D'AMORE GINA,FASANO ANTONELLA,FASANO MARIO ANTONIO,SGARAMELLA MARIA ANNA
TRIGGIANO	3	886	FASANO LUIGI,D'AMORE GINA,FASANO ANTONELLA,FASANO GIUSEPPINA,SGARAMELLA MARIA ANNA,FASANO MARIO ANTONIO
TRIGGIANO	3	526	CASTOLO VITO,CASTOLO GIULIANO
TRIGGIANO	3	885	FASANO LUIGI,FASANO ANTONELLA,FASANO GIUSEPPINA,D'AMORE GINA,FASANO MARIO ANTONIO,SGARAMELLA MARIA ANNA
TRIGGIANO	3	525	DANESE GIOVANNA,BATTISTA ROCCO,BATTISTA VITO,BATTISTA FILOMENA
TRIGGIANO	3	884	FASANO GIUSEPPINA,D'AMORE GINA,FASANO ANTONELLA,FASANO MARIO ANTONIO,FASANO LUIGI,SGARAMELLA MARIA ANNA
TRIGGIANO	3	524	LOSURIELLO STELLA,MARIA ANTONIA
TRIGGIANO	3	883	FASANO GIUSEPPINA,D'AMORE GINA,FASANO ANTONELLA,FASANO LUIGI,FASANO MARIO ANTONIO,SGARAMELLA MARIA ANNA
			FERRARA OLGA,FERRARA ANNA,RUBINO ALFREDO,FERRARA NICOLA,RUBINO ANNALISA,FERRARA MICHELE,COLASANTI ANNAMARIA,GIANNELLI ANNA
TRIGGIANO	3	523	MARIA ROSARIA,RUBINO MARIO,RUBINO MICHELE,DELL'ANDRO ENZO,MARIA,RUBINO GIUSEPPE,RUBINO MICHELE,MARIA,COLASANTI
TRIGGIANO	3	882	FABRIZIO,COLASANTI MAURIZIO
TRIGGIANO	3	522	VERONICO GIOVANNI,VERONICO ANTONELLA
TRIGGIANO	3	881	CARBONARA TERESA
TRIGGIANO	3	880	VERONICO ANTONELLA,VERONICO GIOVANNI
TRIGGIANO	3	129	VERONICO ANTONELLA,VERONICO GIOVANNI
TRIGGIANO	3	127	LOMBARDI CARMELA,D'ALESSIO MARIANNA,LOMBARDI GIOVANNI
TRIGGIANO	3	125	MASTROLONARDO GIOVANNI
TRIGGIANO	3	123	LOMITO FRANCESCO,LEPELLI ROSA PIA
TRIGGIANO	3	123	LEPELLI ROSA PIA,LOMITO FRANCESCO
TRIGGIANO	3	919	RUBINO FRANCESCO,RUBINO GIUSEPPE VITO,NICOLA
TRIGGIANO	3	918	RUBINO FRANCESCO,RUBINO GIUSEPPE VITO,NICOLA
TRIGGIANO	3	917	COLANTUONO FRANCESCO
TRIGGIANO	3	916	COLANTUONO FRANCESCO
TRIGGIANO	3	915	COLANTUONO FRANCESCO
TRIGGIANO	3	914	VENTRELLA ISABELLA,MARIA PATRIZIA,VENTRELLA LUCIA ANNA ANTONIETTA

TRIGGIANO	3	913	VENTRELLA ISABELLA MARIA PATRIZIA, VENTRELLA LUCIA ANNA ANTONIETTA
TRIGGIANO	3	912	VENTRELLA ISABELLA MARIA PATRIZIA, VENTRELLA LUCIA ANNA ANTONIETTA
TRIGGIANO	3	879	GUERRA ANNA LUCIA
TRIGGIANO	3	878	RETE FERROVIARIA ITALIANA - SOCIETA' PER AZIONI
TRIGGIANO	3	910	IORE NICOLAIA
TRIGGIANO	3	877	LOIZZI MICHELE
TRIGGIANO	3	876	LOIZZI MICHELE
TRIGGIANO	3	875	RETE FERROVIARIA ITALIANA - SOCIETA' PER AZIONI
TRIGGIANO	3	874	FERRARA GIUSEPPE, FERRARA ROSA
TRIGGIANO	3	873	RETE FERROVIARIA ITALIANA - SOCIETA' PER AZIONI
TRIGGIANO	3	872	ANDRIANI FRANCESCA, HAMNI LEILA, ANDRIANI GIOVANNA
TRIGGIANO	3	871	ANDRIANI FRANCESCA, ANDRIANI GIOVANNA, HAMNI LEILA
TRIGGIANO	3	870	HAMNI LEILA, ANDRIANI FRANCESCA, ANDRIANI GIOVANNA
TRIGGIANO	3	117	NITTI GIUSEPPE
TRIGGIANO	3	475	NITTI GIUSEPPE
TRIGGIANO	3	474	NITTI GIUSEPPE
TRIGGIANO	3	473	DI FRONZO ROCCO
TRIGGIANO	3	906	IORE MARIA REGINA PASQUA
TRIGGIANO	3	904	RETE FERROVIARIA ITALIANA SOCIETA' PER AZIONI
TRIGGIANO	3	903	RETE FERROVIARIA ITALIANA SOCIETA' PER AZIONI
TRIGGIANO	3	902	GUERRA ANNA LUCIA
TRIGGIANO	3	869	AMATI ANNA CARMELA
TRIGGIANO	3	901	RETE FERROVIARIA ITALIANA - SOCIETA' PER AZIONI
TRIGGIANO	3	868	AMATI ANNA CARMELA
TRIGGIANO	3	900	RETE FERROVIARIA ITALIANA SOCIETA' PER AZIONI
TRIGGIANO	3	867	D'ALESSIO ROSA, D'ALESSIO GIUSEPPE
TRIGGIANO	3	866	D'ALESSIO GIUSEPPE, D'ALESSIO ROSA
TRIGGIANO	3	865	D'ALESSIO GIUSEPPE, D'ALESSIO ROSA
TRIGGIANO	3	864	RETE FERROVIARIA ITALIANA - SOCIETA' PER AZIONI
TRIGGIANO	3	863	RETE FERROVIARIA ITALIANA - SOCIETA' PER AZIONI
TRIGGIANO	3	862	GUERRA ANNA LUCIA
TRIGGIANO	3	861	ANDRIANI FRANCESCA, HAMNI LEILA, ANDRIANI GIOVANNA
TRIGGIANO	3	860	ANDRIANI FRANCESCA, HAMNI LEILA, ANDRIANI GIOVANNA
TRIGGIANO	3	108	DAMIANI NICOLA
			COLASANTI MAURIZIO RUBINO ALFREDO, FERRARA ANNA, GIANNELLI ANNA MARIA ROSARIA, COLASANTI FABRIZIO, FERRARA NICOLA, FERRARA OLGA, FERRARA MICHELE, RUBINO ANNALISA, RUBINO GIUSEPPE, COLASANTI ANNAMARIA, RUBINO MARIO, RUBINO MICHELE, RUBINO MICHELE MARIA, DELL' ANDRO ENZO MARIA, COLASANTI ANNAMARIA, FERRARA MICHELE, FERRARA ANNA, RUBINO MARIA, DELL' ANDRO ENZO MARIA
TRIGGIANO	3	462	FERRARA OLGA, GIANNELLI ANNA MARIA ROSARIA, RUBINO ALFREDO, RUBINO GIUSEPPE, RUBINO MICHELE, RUBINO MARIO, COLASANTI MAURIZIO, FERRARA NICOLA, RUBINO MICHELE MARIA, DELL' ANDRO ENZO MARIA, COLASANTI ANNAMARIA, RUBINO MARIO, RUBINO MICHELE, FERRARA ANNA, RUBINO ANNALISA, COLASANTI FABRIZIO
TRIGGIANO	3	461	ANDRIANI FRANCESCA, ANDRIANI GIOVANNA, HAMNI LEILA
TRIGGIANO	3	859	ANDRIANI FRANCESCA, ANDRIANI GIOVANNA, HAMNI LEILA
TRIGGIANO	3	858	RETE FERROVIARIA ITALIANA - SOCIETA' PER AZIONI
TRIGGIANO	3	99	D'ALESSIO MARIANNA
TRIGGIANO	3	857	RETE FERROVIARIA ITALIANA - SOCIETA' PER AZIONI
TRIGGIANO	3	856	GUERRA ANNA LUCIA
TRIGGIANO	3	855	ANDRIANI GIOVANNA, HAMNI LEILA, ANDRIANI FRANCESCA
TRIGGIANO	3	854	HAMNI LEILA, ANDRIANI GIOVANNA, ANDRIANI FRANCESCA
TRIGGIANO	3	95	RUBINO MICHELE

TRIGGIANO	3	853	ANDRIANI FRANCESCA, ANDRIANI GIOVANNA, HAMINI LEILA
TRIGGIANO	3	852	ANDRIANI GIOVANNA, HAMINI LEILA, ANDRIANI FRANCESCA
TRIGGIANO	3	851	HAMINI LEILA, ANDRIANI GIOVANNA, ANDRIANI FRANCESCA
TRIGGIANO	3	850	ANDRIANI GIOVANNA, ANDRIANI FRANCESCA, HAMINI LEILA
TRIGGIANO	3	90	LISCO DOMENICO, TATONE FRANCESCO, LISCO GIUSEPPE, TATONE FILIPPO, TATONE VITO, TATONE ANGELA, LISCO FRANCESCO, TATONE VINCENZA, TATONE FRANCESCO, MAZZOCOLI CASSANDRA, TATONE ROSA, TATONE VINCENZA
TRIGGIANO	3	451	RUBINO ALFREDO, RUBINO GIUSEPPE, RUBINO MICHELE, COLASANTI FABRIZIO, GIANNELLI ANNA, MARIA ROSARIA, RUBINO ANNALISA, COLASANTI ANNAMARIA, FERRARA MICHELE, FERRARA ANNA, RUBINO MICHELE, MARIA, DELL' ANDRO ENZO, MARIA, COLASANTI MAURIZIO, FERRARA OLGA, FERRARA NICOLA, RUBINO MARIO
TRIGGIANO	3	450	RUBINO ALFREDO, FERRARA OLGA, FERRARA ANNA, COLASANTI FABRIZIO, FERRARA NICOLA, RUBINO GIUSEPPE, RUBINO ANNALISA, RUBINO MICHELE, MARIA, COLASANTI ANNAMARIA, RUBINO MICHELE, RUBINO MARIO, FERRARA MICHELE, COLASANTI MAURIZIO, GIANNELLI ANNA, MARIA, ROSARIA, DELL' ANDRO ENZO, MARIA
TRIGGIANO	3	849	ANDRIANI FRANCESCA, ANDRIANI GIOVANNA, HAMINI LEILA
TRIGGIANO	3	848	HAMINI LEILA, ANDRIANI GIOVANNA, ANDRIANI FRANCESCA

400 M. ATTORNO ALLE ZONA INFETTE (FOGLIO4)		
COMUNE	FOGLIO	PARTICELLE
TRIGGIANO 4	827	COMUNE DI TRIGGIANO
TRIGGIANO 4	826	POMPILO MICHELE, POMPILO RAFFAELLA, NOE' ISABELLA ROSA
TRIGGIANO 4	825	LATTANZIO VINCENZO
TRIGGIANO 4	824	COMUNE DI TRIGGIANO
TRIGGIANO 4	51	VIOLANTE MICHELE, VIOLANTE ANGELA, VIOLANTE GIUSEPPE
TRIGGIANO 4	823	LATTANZIO VINCENZO
TRIGGIANO 4	50	DI FRONZO VITO, CATALDO ANNA MARIA,
TRIGGIANO 4	822	COMUNE DI TRIGGIANO
TRIGGIANO 4	821	CATALDO DINO FRANCESCO ALEXANDER CATALDO MARIA, JULIA, CATALDO ROCCO PAUL, FRANCESCO GIANNELLI ROCCO PAOLO, GIANNELLI MICHELE, COSTANZA ROSALBA, GIANNELLI ROSANNA, CATALDO ALEXANDER JOSEPH VINCENT, CATALDO ALESSANDRO
TRIGGIANO 4	820	COMUNE DI TRIGGIANO
TRIGGIANO 4	387	VOLPE FILOMENA, MARIA ELVIR
TRIGGIANO 4	386	MARZANO DONATO, MARZANO GENNARO
TRIGGIANO 4	384	MARZANO DONATO, MARZANO GENNARO
TRIGGIANO 4	383	DAVERO CARMELA, FIORE FRANCESCO, FIORE CHIARA, FIORE MICHELE
TRIGGIANO 4	382	DAVERO CARMELA, FIORE CHIARA, FIORE FRANCESCO, FIORE MICHELE
TRIGGIANO 4	381	FIORE VINCENZO, FIORE MICHELE, FIORE MICHELE, FIORE CARMELA
TRIGGIANO 4	380	DI FRONZO NICOLETTA
TRIGGIANO 4	819	CATALDO ROCCO PAUL, FRANCESCO, CATALDO ALEXANDER JOSEPH VINCENT, CATALDO ALESSANDRO GIANNELLI MICHELE, GIANNELLI ROCCO PAOLO, CATALDO MARIA, JULIA, CATALDO DINO FRANCESCO ALEXANDER, GIANNELLI ROSANNA, COSTANZA ROSALBA
TRIGGIANO 4	46	VARVARA ANGELA
TRIGGIANO 4	818	COMUNE DI TRIGGIANO
TRIGGIANO 4	817	CATALDO ALESSANDRO, GIANNELLI MICHELE, CATALDO MARIA JULIA, COSTANZA ROSALBA, CATALDO ALEXANDER JOSEPH VINCENT, CATALDO DINO FRANCESCO ALEXANDER, GIANNELLI ROSANNA, GIANNELLI ROCCO PAOLO, CATALDO ROCCO PAUL, FRANCESCO
TRIGGIANO 4	816	COMUNE DI TRIGGIANO
TRIGGIANO 4	43	OLIVHEALTH S.R.L.
TRIGGIANO 4	815	LATTANZIO VINCENZO
TRIGGIANO 4	42	CAMPOBASSO AGATA
TRIGGIANO 4	814	CASCARANO LUIGI, COLELLA FRANCESCA
TRIGGIANO 4	813	COMUNE DI TRIGGIANO
TRIGGIANO 4	40	MASTROLONARDO TERESA, MARIA
TRIGGIANO 4	812	VENTRELLA TOMMASO, VENTRELLA PASQUALE, VENTRELLA PIERA, ANNA
TRIGGIANO 4	811	COMUNE DI TRIGGIANO
TRIGGIANO 4	810	COMUNE DI TRIGGIANO
TRIGGIANO 4	379	DI FRONZO ROCCO
TRIGGIANO 4	378	OLIVHEALTH S.R.L.
TRIGGIANO 4	377	OLIVHEALTH S.R.L.
TRIGGIANO 4	374	PROVINCIA DI BARI
TRIGGIANO 4	372	DE CEGLIE ANIELLO,
TRIGGIANO 4	371	DIDONE MARIA STELLA, DE SANTIS FRANCESCO
TRIGGIANO 4	38	SAVINO PIO GIUSEPPE
TRIGGIANO 4	809	DENTAMARO VINCENZO
TRIGGIANO 4	36	DITONNO FRANCESCA
TRIGGIANO 4	808	COMUNE DI TRIGGIANO
TRIGGIANO 4	807	DENTAMARO VINCENZO
TRIGGIANO 4	34	CAMPOBASSO GIOVANNI

TRIGGIANO 4	806	DENTAMARO VINCENZO
TRIGGIANO 4	805	COMUNE DI TRIGGIANO
TRIGGIANO 4	804	DENTAMARO VINCENZO
TRIGGIANO 4	553	DELMEDICO RAFFAELLA,BATTISTA ANGELA,DELMEDICO RAFFAELLA
TRIGGIANO 4	552	DELMEDICO RAFFAELLA,BATTISTA ANGELA
TRIGGIANO 4	551	DELMEDICO RAFFAELLA,BATTISTA ANGELA
TRIGGIANO 4	550	RUBINO ELENA
TRIGGIANO 4	549	RUBINO ELENA
TRIGGIANO 4	548	TATONE VITO,TATONE COSTANTINA,TATONE GIUSEPPE
TRIGGIANO 4	547	TATONE COSTANTINA,TATONE VITO,TATONE GIUSEPPE
TRIGGIANO 4	546	PANNARALE MARIA
TRIGGIANO 4	545	PANNARALE MARIA
TRIGGIANO 4	544	PANNARALE MARIA
TRIGGIANO 4	543	PANNARALE MARIA
TRIGGIANO 4	542	DIPRIZIO ANTONIO,DIPRIZIO MICHELE,DIPRIZIO LUIGI,DIPRIZIO FRANCESCO,DIPRIZIO MARIO GIUSEPPE,DIPRIZIO ROSA,DIPRIZIO RINO
TRIGGIANO 4	541	DIPRIZIO MARIO GIUSEPPE,DIPRIZIO RINO,DIPRIZIO LUIGI,DIPRIZIO MICHELE,DIPRIZIO FRANCESCO,DIPRIZIO ANTONIO,DIPRIZIO ROSA
TRIGGIANO 4	540	DIPRIZIO ROSA,DIPRIZIO RINO,DIPRIZIO MARIO GIUSEPPE,DIPRIZIO ANTONIO,DIPRIZIO FRANCESCO,DIPRIZIO MICHELE,DIPRIZIO LUIGI
TRIGGIANO 4	539	FORTUNATO COSTANTINO
TRIGGIANO 4	538	FORTUNATO COSTANTINO
TRIGGIANO 4	537	FERRARA VITO
TRIGGIANO 4	531	DONATELLI GIOVANNI
TRIGGIANO 4	530	DONATELLI GIOVANNI
TRIGGIANO 4	529	GRANDOLFO GIOVINA
TRIGGIANO 4	526	COLELLA VINCENZO
TRIGGIANO 4	525	COLELLA VINCENZO
TRIGGIANO 4	524	COLELLA VINCENZO
TRIGGIANO 4	523	RUBINO VITO,RUBINO ROSA,RUBINO IDA,RUBINO PIETRO,RUBINO MICHELANTONIO,RUBINO NATALINA,RUBINO ROSA,RUBINO COSTANTINO,RUBINO MICHELE
TRIGGIANO 4	522	RUBINO MARIO
TRIGGIANO 4	521	D'ALESSIO GIUSEPPE
TRIGGIANO 4	520	D'ALESSIO GIUSEPPE
TRIGGIANO 4	519	D'ALESSIO GIUSEPPE
TRIGGIANO 4	514	MAURODINOIA LUCIA
TRIGGIANO 4	513	MAURODINOIA GIULIANA,MAURODINOIA NATALIE,SCARCIA IRENE
TRIGGIANO 4	512	DENTAMARO VINCENZO
TRIGGIANO 4	511	VOLPE FILOMENA,MARIA ELVIR
TRIGGIANO 4	510	MELILLO PORZIA
TRIGGIANO 4	870	ANDRIANI FRANCESCA
TRIGGIANO 4	98	CATALDO ANGELA,CATALDO GIUSEPPE
TRIGGIANO 4	509	RUTIGLIANO PIETRO
TRIGGIANO 4	97	CATALDO ANGELA,CATALDO GIUSEPPE
TRIGGIANO 4	508	RUTIGLIANO GIOVANNI
TRIGGIANO 4	869	GRANDOLFO REGINA
TRIGGIANO 4	96	DELMEDICO DOMENICO
TRIGGIANO 4	507	FLORIO FRANCESCO
TRIGGIANO 4	868	GRANDOLFO MARIA
TRIGGIANO 4	95	REALE GIUSEPPE
TRIGGIANO 4	506	RUTIGLIANO VINCENZO

TRIGGIANO 4	867	GRANDOLFO REGINA
TRIGGIANO 4	94	NITTI GIUSEPPE
TRIGGIANO 4	505	RUTIGLIANO GIUSEPPE
TRIGGIANO 4	866	GRANDOLFO MARIA
TRIGGIANO 4	93	NITTI GIUSEPPE
TRIGGIANO 4	504	RUTIGLIANO ANNA
TRIGGIANO 4	865	FORTUNATO COSTANTINO
TRIGGIANO 4	92	SPORTELLI ALESSANDRO,SPORTELLI MONICA,SPORTELLI DARIO
TRIGGIANO 4	503	FLORIO FRANCESCO
TRIGGIANO 4	864	FORTUNATO COSTANTINO
TRIGGIANO 4	863	NITTI MAURIZIO GROLLO ELISABETTA,NITTI GIOVANNI,NITTI MARIA,NITTI GIACOMO,
TRIGGIANO 4	91	DE FRENZA ROSALBA,BATTISTA ROCCO
TRIGGIANO 4	502	PEZZOLLA MARIA,MALLARDI VITO,
TRIGGIANO 4	90	DI FRONZO MARIA
TRIGGIANO 4	89	DI TURI MARIA ROSA,AZZARETTI MUZIO
TRIGGIANO 4	88	DI FONZO MARIA,CARBONARA MARIA
TRIGGIANO 4	87	DI TONINO NICOLAIA
TRIGGIANO 4	86	DE FRANCESCO CHIARA
TRIGGIANO 4	83	CARELLA ROSANNA
TRIGGIANO 4	82	CARBONARA NICOLA,CARBONARA FRANCESCO,CARBONARA LUISA
TRIGGIANO 4	81	ADDANTE MARIA,COSTANTINA
TRIGGIANO 4	853	CHIMENTI VALERIA
TRIGGIANO 4	80	RUBINO VITO,RUBINO BASILIO,RUBINO GINO,RUBINO LUCIA ANNUNZIATA
TRIGGIANO 4	852	COMUNE DI TRIGGIANO
TRIGGIANO 4	851	CHIMENTI VALERIA
TRIGGIANO 4	850	COMUNE DI TRIGGIANO
TRIGGIANO 4	79	BOCCUZZI DOMENICO
TRIGGIANO 4	78	BOCCUZZI DOMENICO
TRIGGIANO 4	77	REALE NICOLAIA
TRIGGIANO 4	849	PATANO CHIARA,PATANO PASQUALE
TRIGGIANO 4	76	DIPRIZIO FRANCESCO,DIPRIZIO MARIO GIUSEPPE,DIPRIZIO LUIGI,DIPRIZIO ANTONIO,DIPRIZIO MICHELE,DIPRIZIO ROSA,DIPRIZIO RINO
TRIGGIANO 4	73	TATONE VITO
TRIGGIANO 4	70	MASTROLONARDO TERESA MARIA
TRIGGIANO 4	842	COMUNE DI TRIGGIANO
TRIGGIANO 4	841	GIANNELLI MICHELE,GIANNELLI ROCCO PAOLO,GIANNELLI ROSANNA,COSTANZA ROSALBA,CATALDO ALESSANDRO,CATALDO ALEXANDER JOSEPH
TRIGGIANO 4	840	VINCENT,CATALDO DINO FRANCESCO ALEXANDER,CATALDO ROCCO PAUL FRANCESCO,CATALDO MARIA,JUILA
TRIGGIANO 4	69	MARIANO VITO,MARIANO ARCANGELO,MARIANO MARIA,MARIANO ANNA,MARIANO MICHELE
TRIGGIANO 4	68	MASTROLONARDO TERESA MARIA
TRIGGIANO 4	67	CRUDELE ACHILLE
TRIGGIANO 4	839	COMUNE DI TRIGGIANO
TRIGGIANO 4	838	MARIANO VITO,MARIANO ARCANGELO,MARIANO MARIA,MARIANO ANNA,MARIANO MICHELE
TRIGGIANO 4	65	DENICOLA ROSARIA
TRIGGIANO 4	837	MARIANO ARCANGELO,MARIANO VITO,MARIANO MICHELE,MARIANO MARIA,MARIANO ANNA
TRIGGIANO 4	836	COMUNE DI TRIGGIANO
TRIGGIANO 4	63	ANCONA ANNA
TRIGGIANO 4	835	MARIANO MICHELE,MARIANO MARIA,MARIANO ARCANGELO,MARIANO ANNA,MARIANO VITO
TRIGGIANO 4	834	DEMANIO DELLA REGIONE PUGLIA

TRIGGIANO 4	833	DEMANIO DELLA REGIONE PUGLIA
TRIGGIANO 4	832	DEMANIO DELLA REGIONE PUGLIA
TRIGGIANO 4	831	MARIANO MICHELE,MARIANO MARIA,MARIANO ANNA,MARIANO VITO,MARIANO ARCANGELO
TRIGGIANO 4	830	COMUNE DI TRIGGIANO
TRIGGIANO 4	396	PAGLIARULO ONOFRIO,VALERIO ROSA
TRIGGIANO 4	395	OTTOLINO ANGELA, FIORE DOMENICO
TRIGGIANO 4	394	TATONE TERESA PIA
TRIGGIANO 4	393	FIORE VINCENZO
TRIGGIANO 4	392	FIORE GIUSEPPE
TRIGGIANO 4	391	FIORE MARIA
TRIGGIANO 4	390	VALERIO ROSA,PAGLIARULO ONOFRIO
TRIGGIANO 4	57	CAPITOLO METROPOLITANO IN BARI
TRIGGIANO 4	829	MARIANO ANNA,MARIANO MARIA,MARIANO MICHELE,MARIANO ARCANGELO,MARIANO VITO
TRIGGIANO 4	56	VIOLANTE GIUSEPPE,VIOLANTE MICHELE,VIOLANTE ANGELA
TRIGGIANO 4	828	POMPILIO RAFFAELLA,NOE' ISABELLA ROSA,POMPILIO MICHELE
TRIGGIANO 4	803	TANGORRA MARIO FILIPPO
TRIGGIANO 4	802	TANGORRA MARIO FILIPPO
TRIGGIANO 4	801	TANGORRA MARIO FILIPPO
TRIGGIANO 4	800	COMUNE DI TRIGGIANO
TRIGGIANO 4	366	TATONE ANNA
TRIGGIANO 4	365	TATONE ANNA
TRIGGIANO 4	364	DI CAPUA FRANCESCO,DI CAPUA MARIA,DI CAPUA SALVATORE,DI CAPUA MICHELANGELO
TRIGGIANO 4	363	DI CAPUA FRANCESCO,DI CAPUA MICHELANGELO,DI CAPUA MARIA,DI CAPUA SALVATORE
TRIGGIANO 4	362	CAMPOBASSO CHIARA
TRIGGIANO 4	360	DENICOLO' FRANCESCO MICHELE AN,DENICOLO' ROSARIA,DENICOLO' LUCIA MARIA TERESA
TRIGGIANO 4	27	LA TROFA MICHELE,LA TROFA PIETRO PAOLO
TRIGGIANO 4	26	DE GIGLIO NICOLA,DE GIGLIO TERESA,ADDANTE FRANCESCO ROCCO,DE GIGLIO LUCREZIA
TRIGGIANO 4	25	SCAVO FILOMENA,FLORIO MARIO
TRIGGIANO 4	24	URBANI FILIPPO
TRIGGIANO 4	23	LAGIOIA ANNA ANTONIA,LAGIOIA VINCENZO
TRIGGIANO 4	21	SAVINO PIO GIUSEPPE
TRIGGIANO 4	9	COMUNE DI TRIGGIANO
TRIGGIANO 4	8	DENTAMARO VINCENZO
TRIGGIANO 4	358	DEL MEDICO LUIGI
TRIGGIANO 4	357	MALLARDI FILOMENA
TRIGGIANO 4	356	DELLE FOGLIE MICHELE
TRIGGIANO 4	355	MALLARDI MARIA
TRIGGIANO 4	354	MALLARDI FILOMENA
TRIGGIANO 4	353	DELLE FOGLIE MICHELE
TRIGGIANO 4	1	CATALDO ALESSANDRO,CATALDO MARIA,JUILA,CATALDO ALEXANDER JOSEPH VINCENT,CATALDO DINO FRANCESCO ALEXANDER,COSTANZA ROSALBA,GIANNELLI ROSANNA,GIANNELLI MICHELE,GIANNELLI ROCCO PAOLO,CATALDO ROCCO PAUL FRANCESCO
TRIGGIANO 4	352	MALLARDI MARIA
TRIGGIANO 4	351	CONTESSA FILOMENA
TRIGGIANO 4	350	DEL MEDICO LUIGI
TRIGGIANO 4	15	F.I.LOM.FONDIARIA IMMOBILIARE LOMBARDI SRL CON SEDE IN TRIGGIANO
TRIGGIANO 4	13	VOLPICELLI FRANCESCO
TRIGGIANO 4	12	GRANDOLFA RACHELE,GRANDOLFA GIUSEPPE
TRIGGIANO 4	11	GRANDOLFA RACHELE,GRANDOLFA GIUSEPPE

TRIGGIANO 4	10	DENTAMARO VINCENZO
TRIGGIANO 4	348	MADIO ANTONIA,MASTROLONARDO ANGELO
TRIGGIANO 4	347	LUISI ROSA
TRIGGIANO 4	346	VIOLANTE MICHELE,VIOLANTE GIUSEPPE,VIOLANTE ANGELA
TRIGGIANO 4	345	TATONE PASQUALE,CARBONARA CARLO,TATONE ANNA,CARBONARA CARMELA,CARBONARA DOMENICA,TATONE CHIARA,CARBONARA VINCENZO,TATONE CARMELA
TRIGGIANO 4	344	DELMEDICO MARIA
TRIGGIANO 4	343	MEROLA VITO,MEROLA COSTANTINA
TRIGGIANO 4	341	VOLPE FILOMENA,MARIA ELVIR
TRIGGIANO 4	340	CAMPOBASSO MARIA
TRIGGIANO 4	325	ANCONA ANNA
TRIGGIANO 4	324	CAPITOLO METROPOLITANO IN BARI
TRIGGIANO 4	322	IACOBELLIS NICOLA
TRIGGIANO 4	321	SPORTELLI DARIO,SPORTELLI ALESSANDRO,SPORTELLI MONICA
TRIGGIANO 4	320	DENICOLA ROSARIA,LAGIOIA FRANCESCO
TRIGGIANO 4	715	PEZZOLLA MARIA,MALLARDI VITO
TRIGGIANO 4	714	COMUNE DI TRIGGIANO
TRIGGIANO 4	713	BURDI CARMELA,RUBINO ROSA
TRIGGIANO 4	712	COMUNE DI TRIGGIANO
TRIGGIANO 4	711	DIDONE MARIA STELLA,DE SANTIS FRANCESCO
TRIGGIANO 4	710	COMUNE DI TRIGGIANO
TRIGGIANO 4	275	COMUNE DI TRIGGIANO
TRIGGIANO 4	273	DENTAMARO VINCENZO
TRIGGIANO 4	272	VENTRELLA PASQUALE,VENTRELLA PIERA ANNA,VENTRELLA TOMMASO
TRIGGIANO 4	271	COLELLA FRANCESCA,CASCARANO LUIGI
TRIGGIANO 4	270	LA TANZIO VINCENZO
TRIGGIANO 4	709	DE SANTIS FRANCESCO,DIDONE MARIA STELLA
TRIGGIANO 4	708	MOLA CELESTE
TRIGGIANO 4	707	COMUNE DI TRIGGIANO
TRIGGIANO 4	706	MOLA CELESTE
TRIGGIANO 4	705	LOMBARDI ROCCO
TRIGGIANO 4	704	LOMBARDI ROCCO
TRIGGIANO 4	703	COMUNE DI TRIGGIANO
TRIGGIANO 4	702	ADDANTE DOMENICO
TRIGGIANO 4	700	MASCIOPINTO ANNA LAURA,RUBINO MARIA CARMELA,MASCIOPINTO PIERLUIGI,CARBONARA GIUSEPPE,MASCIOPINTO GIUSEPPE
TRIGGIANO 4	264	MARZANO GENNARO,MARZANO DONATO
TRIGGIANO 4	263	FERRARA GAETANO
TRIGGIANO 4	318	NITTI VINCENZO
TRIGGIANO 4	315	ADDANTE LUIGI,ADDANTE VINCENZO,ADDANTE MARIA
TRIGGIANO 4	314	ADDANTE MARIA,ADDANTE VINCENZO,ADDANTE LUIGI
TRIGGIANO 4	313	CARBONARA GIOVANNI,CARBONARA LUCIA
TRIGGIANO 4	306	PERSICO VITTORIO,PERSICO LAURA,VIGNOLA FILOMENA,PERSICO NICOLA FERDINANDO
TRIGGIANO 4	302	BOCCUZZI DOMENICO
TRIGGIANO 4	300	DI GENNARO COSTANZA,DI GENNARO ANTONIA,MELILLO PORZIA,DI GENNARO LUCIANA LUIGIA
TRIGGIANO 4	199	MARIANI ANTONIA,MARIANI ROSA
TRIGGIANO 4	198	INNAMORATO CARMELA,MOCCIA VITO ORONZO
TRIGGIANO 4	197	CASCARANO LUIGI
TRIGGIANO 4	196	FERRARA GIOVANNI

TRIGGIANO 4	195	DELMEDICO MARIA
TRIGGIANO 4	194	CARBONARA ADELE TERESA
TRIGGIANO 4	193	DIDONE MARIA STELLA,DE SANTIS FRANCESCO
TRIGGIANO 4	192	DE SANTIS FRANCESCO
TRIGGIANO 4	191	DE SANTIS FRANCESCO,DIDONE MARIA STELLA
TRIGGIANO 4	190	GIANCASPERO VITO,GIANCASPERO TERESA ANNA,GIANCASPERO BRIGIDA ROSA
TRIGGIANO 4	627	FERRARA VITO.
TRIGGIANO 4	626	FERRARA VITO
TRIGGIANO 4	625	.
TRIGGIANO 4	623	PROVINCIA DI BARI
TRIGGIANO 4	622	NITTI GIACOMO CROLLO ELISABETTA,NITTI GIOVANNI,NITTI MAURIZIO,NITTI MARIA
TRIGGIANO 4	186	PASCAZIO ANTONIO
TRIGGIANO 4	184	MARCHESE GIUSEPPE,MARCHESE FILOMENA
TRIGGIANO 4	183	CARBONARA ADELE TERESA
TRIGGIANO 4	180	CAMPOBASSO MARIA
TRIGGIANO 4	615	PROVINCIA DI BARI
TRIGGIANO 4	614	GIANNELLI GIOVANNI,SUSCA MARIA ANTONIETTA,VOLPE COSTANTINA
TRIGGIANO 4	613	AMMINISTRAZIONE PROVINCIALE DI BARI
TRIGGIANO 4	612	DIFINO MICHELE,DIFINO GIUSEPPE,DI FINO MICHELE,DIFINO MICHELE,DIFINO GIUSEPPE,DI FINO GIUSEPPE
TRIGGIANO 4	611	PROVINCIA DI BARI
TRIGGIANO 4	610	D.R. S.A.S. DI RESSA TERESA C.
TRIGGIANO 4	179	CAMPOBASSO MARIA
TRIGGIANO 4	178	CAMPOBASSO MARIA
TRIGGIANO 4	177	CARBONARA CHIARA,CARBONARA COSTANTINA
TRIGGIANO 4	176	DEMONTE CRESCENZA,LATANZIO ANTONIO
TRIGGIANO 4	175	DEMONTE CRESCENZA,LATANZIO ANTONIO
TRIGGIANO 4	171	SCATTAGLIA DOMENICO,SCATTAGLIA GIOVANNA MARIA ROSARIA
TRIGGIANO 4	170	POMPILO NICOLETTA
TRIGGIANO 4	609	PROVINCIA DI BARI
TRIGGIANO 4	608	D.R. S.A.S. DI RESSA TERESA C.
TRIGGIANO 4	607	PROVINCIA DI BARI
TRIGGIANO 4	606	MASCIOPINTO FILOMENA,COSTANZA ACHILLE,COSTANZA PIERPAOLO ANTONIO,COSTANZA GIUSEPPE,DICIODDA STELLA,LAMPIGNANO
TRIGGIANO 4	605	FILOMENA,MASCIOPINTO FILOMENA
TRIGGIANO 4	604	PROVINCIA DI BARI
TRIGGIANO 4	603	VOLPE MICHELE VITO FILIPPO
TRIGGIANO 4	602	PROVINCIA DI BARI
TRIGGIANO 4	601	VOLPE MICHELE VITO FILIPPO
TRIGGIANO 4	600	PROVINCIA DI BARI
TRIGGIANO 4	169	VOLPE MICHELE VITO FILIPPO
TRIGGIANO 4	168	CARBONARA ADELE TERESA
TRIGGIANO 4	167	RONCHI ROCCO ANTONIO MARIA
TRIGGIANO 4	166	PILOLLA GIOVANNI
TRIGGIANO 4	165	GIANNELLI GIUSEPPE GIANNELLI LUIGI,GIANNELLI LUIGI,GIANNELLI GIUSEPPE
TRIGGIANO 4	164	GIANNELLI LUIGI,GIANNELLI GIUSEPPE,GIANNELLI GIUSEPPE,GIANNELLI LUIGI
TRIGGIANO 4	163	M.A.F. SERVICE S.R.L. CON SEDE IN BARI,M.A.F.A. SERVICE S.R.L.
TRIGGIANO 4	160	SCANNICCHIO ANNA,ANCONA ANNARITA,ANCONA GIOVANNI
TRIGGIANO 4	159	NITTI GIUSEPPE
TRIGGIANO 4	159	NITTI GIUSEPPE

TRIGGIANO 4	158	NITTI GIUSEPPE	
TRIGGIANO 4	153	D'ALELIO MICHELE, TRAVAGLIO ANNA	
TRIGGIANO 4	150	DENICOLA' ROSARIA, DENICOLA' LUCIA, MARIA TERESA, DENICOLA' FRANCESCO MICHELE AN	
TRIGGIANO 4	149	DENICOLA' FRANCESCO MICHELE AN, DENICOLA' LUCIA, MARIA TERESA, DENICOLA' ROSARIA	
TRIGGIANO 4	148	DI GIULIO VITO, CARBONARA DOMENICA	
TRIGGIANO 4	147	ANCONA GIOVANNI, ANCONA ANNARITA, SCANNICCHIO ANNA	
TRIGGIANO 4	146	ANCONA GIOVANNI, ANCONA ANNARITA, SCANNICCHIO ANNA	
TRIGGIANO 4	145	CARBONARA DOMENICA, TATONE CHIARA, TATONE CARMELA, CARBONARA CARLO, CARBONARA CARMELA, TATONE ANNA, TATONE PASQUALE, CARBONARA VINCENZO	
TRIGGIANO 4	143	NITTI GIUSEPPE	
TRIGGIANO 4	142	CARBONARA VINCENZO, CARBONARA DOMENICA, CARBONARA CARLO, TATONE CARMELA, TATONE CHIARA, CARBONARA CARMELA, TATONE PASQUALE, TATONE ANNA	
TRIGGIANO 4	139	POMPILIO FILOMENA, POMPILO MARIA CARMELA, POMPILO PASQUALE, POMPILO GIUSEPPE, POMPILO LUIGI, FORNARELLI ANGELA, POMPILO NICOLA, POMPILO VINCENZA	
TRIGGIANO 4	138	NITTI GIUSEPPE	
TRIGGIANO 4	137	MASCIOPINTO GIUSEPPE, CARBONARA GIUSEPPE, MASCIOPINTO ANNA LAURA, MASCIOPINTO PIERLUIGI, RUBINO MARIA CARMELA	
TRIGGIANO 4	136	DI BLASIO PASQUALE	
TRIGGIANO 4	135	ADDANTE FRANCESCO, ADDANTE VINCENZO	
TRIGGIANO 4	134	CAMPOBASSO FRANCESCO	
TRIGGIANO 4	133	ADDANTE LUIGI	
TRIGGIANO 4	132	CARELLA ROSANNA	
TRIGGIANO 4	130	CAMPOBASSO MARIA	
TRIGGIANO 4	129	CAMPOBASSO MICHELE, CAMPOBASSO MARIATERESA	
TRIGGIANO 4	128	MARIANI ROCCO, MARIANI ARCANGELO	
TRIGGIANO 4	127	ADDANTE CHIARA, DI PENNA MARIA	
TRIGGIANO 4	126	NITTI MARIA STELLA	
TRIGGIANO 4	125	MASTROLONARDO STELLA, MASTROLONARDO VINCENZO, MASTROLONARDO GIOVANNI	
TRIGGIANO 4	124	BOCCUZZI DOMENICO	
TRIGGIANO 4	123	VICENTI ANTONIA, DIMIRA ANTONIO	
TRIGGIANO 4	122	DIMIRA ANTONIO, VICENTI ANTONIA	
TRIGGIANO 4	121	VICENTI ANTONIA, DIMIRA ANTONIO	
TRIGGIANO 4	120	VICENTI ANTONIA, DIMIRA ANTONIO	
TRIGGIANO 4	118	FORTUNATO COSTANTINA, FORTUNATO COSTANTINO	
TRIGGIANO 4	479	PATANO PASQUALE, PATANO CHIARA	
TRIGGIANO 4	117	BATTISTA VINCENZO	
TRIGGIANO 4	116	BATTISTA VINCENZO	
TRIGGIANO 4	477	FERRARA ANGELA	
TRIGGIANO 4	115	VOLPE MICHELE, PONTRELLI LUCIA	
TRIGGIANO 4	476	FERRARA ANGELA	
TRIGGIANO 4	114	FORTUNATO COSTANTINA, FORTUNATO COSTANTINO	
TRIGGIANO 4	475	F. I. I. OM. FONDIARIA IMMOBILIARE LOMBARDI SRL CON SEDE IN TRIGGIANO	
TRIGGIANO 4	113	FORTUNATO COSTANTINA, FORTUNATO COSTANTINO	
TRIGGIANO 4	474	F. I. I. OM. FONDIARIA IMMOBILIARE LOMBARDI SRL CON SEDE IN TRIGGIANO	
TRIGGIANO 4	112	FORTUNATO COSTANTINO, FORTUNATO COSTANTINA	
TRIGGIANO 4	473	RANIERI CRESCENZA, LOSACCO MICHELE	
TRIGGIANO 4	111	VOLPE MICHELE, VOLPE MICHELE, PONTRELLI LUCIA	
TRIGGIANO 4	472	RANIERI CRESCENZA, LOSACCO MICHELE	
TRIGGIANO 4	110	FORTUNATO COSTANTINA, FORTUNATO COSTANTINO	



TRIGGIANO 4	413	F.I.LOM FONDIARIA IMMOBILIARE LOMBARDI SRL CON SEDE IN TRIGGIANO
TRIGGIANO 4	411	DEMANIO DELLA REGIONE PUGLIA
TRIGGIANO 4	408	DEMANIO DELLA REGIONE PUGLIA
TRIGGIANO 4	406	VOLPICELLI FRANCESCO
TRIGGIANO 4	405	DEMANIO DELLA REGIONE PUGLIA
TRIGGIANO 4	404	VOLPICELLI FRANCESCO
TRIGGIANO 4	403	CARBONARA ROSA CARBONARA VINCENZA
TRIGGIANO 4	402	CARBONARA ROSA CARBONARA VINCENZA
TRIGGIANO 4	401	DEMANIO DELLA REGIONE PUGLIA
TRIGGIANO 4	750	COMUNE DI TRIGGIANO
TRIGGIANO 4	749	MARZANO PASQUALE
TRIGGIANO 4	748	COMUNE DI TRIGGIANO
TRIGGIANO 4	747	MARZANO PASQUALE
TRIGGIANO 4	746	COMUNE DI TRIGGIANO
TRIGGIANO 4	745	MARZANO PASQUALE
TRIGGIANO 4	744	COMUNE DI TRIGGIANO
TRIGGIANO 4	743	MARZANO PASQUALE
TRIGGIANO 4	742	GRANDOLFO GIOVINA
TRIGGIANO 4	741	COMUNE DI TRIGGIANO
TRIGGIANO 4	740	GRANDOLFO GIOVINA
TRIGGIANO 4	739	GRANDOLFO GIOVINA
TRIGGIANO 4	738	COMUNE DI TRIGGIANO
TRIGGIANO 4	737	GRANDOLFO GIOVINA
TRIGGIANO 4	736	COMUNE DI TRIGGIANO
TRIGGIANO 4	735	MASTRONARDO ANGELO
TRIGGIANO 4	734	RUBINO DOMENICA
TRIGGIANO 4	733	COMUNE DI TRIGGIANO
TRIGGIANO 4	732	RUBINO DOMENICA
TRIGGIANO 4	731	COMUNE DI TRIGGIANO
TRIGGIANO 4	730	LA GIOIA FRANCESCO DENICOLA ROSARIA
TRIGGIANO 4	299	URBANI ROCCA URBANI VITO
TRIGGIANO 4	298	NITTI GIUSEPPE
TRIGGIANO 4	297	NITTI GIUSEPPE
TRIGGIANO 4	296	NITTI GIUSEPPE
TRIGGIANO 4	295	BATTISTA ANTONINO
TRIGGIANO 4	293	GIANCASPERO TERESA ANNA, GIANCASPERO BRIGIDA ROSA, GIANCASPERO VITO
TRIGGIANO 4	291	GIANNELLI GIUSEPPE, GIANNELLI LUIGI
TRIGGIANO 4	290	SCANNICCHIO ANNA ANCONA GIOVANNI ANCONA ANNARITA
TRIGGIANO 4	728	COMUNE DI TRIGGIANO
TRIGGIANO 4	727	LOSURDO LUCIANA LOSURDO PETRONILLA LOSURDO VITO LEONARDO
TRIGGIANO 4	726	COMUNE DI TRIGGIANO
TRIGGIANO 4	725	ADDANTE MARIA
TRIGGIANO 4	724	COMUNE DI TRIGGIANO
TRIGGIANO 4	339	DI GENNARO ANTONIA, DI GENNARO COSTANZA, MELILLO PORZIA, DI GENNARO LUCIANA LUIGIA
TRIGGIANO 4	699	COMUNE DI TRIGGIANO
TRIGGIANO 4	337	GIANCASPERO TERESA ANNA, GIANCASPERO BRIGIDA ROSA, GIANCASPERO VITO
TRIGGIANO 4	698	DI BLASIO PASQUALE
TRIGGIANO 4	336	SEBASTIANO FILOMENA, SEBASTIANO ROSA

TRIGGIANO 4	697	COMUNE DI TRIGGIANO
TRIGGIANO 4	335	FERRARA MARIA, FERRARA ROSA ANNA
TRIGGIANO 4	696	ADDANTE FRANCESCO, ADDANTE VINCENZO
TRIGGIANO 4	334	DENICOLO' FRANCESCO MICHELE AN, BRUZZESE MARIA ROSA
TRIGGIANO 4	695	COMUNE DI TRIGGIANO
TRIGGIANO 4	333	LONERO FILOMENA
TRIGGIANO 4	694	CAMPOBASSO FRANCESCO
TRIGGIANO 4	332	RANIERI DOMENICO
TRIGGIANO 4	331	DELMEDICO MARIA
TRIGGIANO 4	692	CAMPOBASSO FRANCESCO
TRIGGIANO 4	330	GIANCASPERO TERESA ANNA, GIANCASPERO BRIGIDA ROSA, GIANCASPERO VITO
TRIGGIANO 4	691	COMUNE DI TRIGGIANO
TRIGGIANO 4	690	MASTROMATTEO GAETANA, MASTROMATTEO MARIA, MASTROMATTEO MADIA
TRIGGIANO 4	329	ANCONA GIOVANNI, SCANNICCHIO ANNA, ANCONA ANNARITA
TRIGGIANO 4	328	TATONE ANNA
TRIGGIANO 4	327	DIMIRA ANTONIO, VICENTI ANTONIA
TRIGGIANO 4	326	DE SANTIS ROSA MARIA, CARBONARA SEBASTIANO
TRIGGIANO 4	225	IORE LUIGI, FIORE VITO, FIORE FRANCESCA, FIORE ANNA, SANTONI TERESA, FIORE GIUSEPPE
TRIGGIANO 4	586	NITTI GIUSEPPE
TRIGGIANO 4	224	DE BELLIS GIOVANNI GRAZIO, GALETTI ANNA, DE BELLIS DANIELE, DE BELLIS ARMANDO ROSARIO, DE BELLIS ROSA
TRIGGIANO 4	585	PROVINCIA DI BARI
TRIGGIANO 4	223	DE BELLIS ROSA, DE BELLIS DANIELE, DE BELLIS ARMANDO ROSARIO, GALETTI ANNA, DE BELLIS GIOVANNI GRAZIO
TRIGGIANO 4	584	SGARAMIELLA FILOMENA, SGARAMIELLA GIOVANNI
TRIGGIANO 4	222	DE BELLIS ROSA, GALETTI ANNA, DE BELLIS ARMANDO ROSARIO, DE BELLIS DANIELE, DE BELLIS GIOVANNI GRAZIO
TRIGGIANO 4	583	.
TRIGGIANO 4	221	DELLE FOGLIE MICHELE
TRIGGIANO 4	582	.
TRIGGIANO 4	220	DELLE FOGLIE MICHELE
TRIGGIANO 4	581	.
TRIGGIANO 4	580	NITTI MARIA ANTONIA, NITTI PAOLA
TRIGGIANO 4	219	IORE MARIA
TRIGGIANO 4	218	NITTI VINCENZO
TRIGGIANO 4	579	AMMINISTRAZIONE PROVINCIALE DI BARI
TRIGGIANO 4	578	NITTI MARIA ANTONIA, NITTI PAOLA
TRIGGIANO 4	216	TATONE ANNA
TRIGGIANO 4	723	VOLPE ROSA, VOLPE GIOVANNI
TRIGGIANO 4	722	CAMPOBASSO TERESA, ROPPO TERESA, CAMPOBASSO MICHELE, CAMPOBASSO VITO
TRIGGIANO 4	721	CAMPOBASSO VITO, CAMPOBASSO TERESA, ROPPO TERESA, CAMPOBASSO MICHELE
TRIGGIANO 4	720	CAMPOBASSO MICHELE, CAMPOBASSO VITO, CAMPOBASSO TERESA, ROPPO TERESA
TRIGGIANO 4	288	IACOBELLIS NICOLA
TRIGGIANO 4	284	LAMPIGNANO VITO
TRIGGIANO 4	283	FERRARA ANGELA
TRIGGIANO 4	281	DENTAMARO VINCENZO
TRIGGIANO 4	719	CAMPOBASSO TERESA, CARBONARA COSTANTINA, CAMPOBASSO FRANCESCO, CAMPOBASSO ANNA, MARIA
TRIGGIANO 4	718	COMUNE DI TRIGGIANO
TRIGGIANO 4	717	CAMPOBASSO TERESA, CAMPOBASSO ANNA, MARIA, CARBONARA COSTANTINA, CAMPOBASSO FRANCESCO
TRIGGIANO 4	716	COMUNE DI TRIGGIANO
TRIGGIANO 4	262	NITTI TERESA, NITTI FRANCESCO

TRIGGIANO 4	261	VOLPE FILOMENA MARIA ELVIR
TRIGGIANO 4	260	SEBASTIANO ROSA SEBASTIANO FILOMENA
TRIGGIANO 4	259	LENOCI IMMACOLATA ANGELA
TRIGGIANO 4	257	OLIVHEALTH S.R.L.
TRIGGIANO 4	254	COVELLA MARGHERITA,CAPOBIANCO CARLO
TRIGGIANO 4	252	ADDANTE MARIA ROSARIA
TRIGGIANO 4	250	MAURELLI FILOMENA,MAURELLI VINCENZO ANTONIO
TRIGGIANO 4	248	SETTANNI ANTONIO,SETTANNI ROSA ANNA,MASTROLONARDO ROSALIA,SETTANNI ROCCO,SETTANNI ANGELA MARIA,SETTANNI DONATO
TRIGGIANO 4	247	MASTROLONARDO ROSALIA
TRIGGIANO 4	246	ADDANTE MARIA,MEROLA PASQUALE
TRIGGIANO 4	245	SETTANNI LUISIANA
TRIGGIANO 4	244	LATTANZIO ANTONIO,DEMONTE CRESCENZA
TRIGGIANO 4	243	NITTI GIUSEPPE
TRIGGIANO 4	242	PARTIPILO MARIA,SELVAGGIO VITO NICOLA
TRIGGIANO 4	239	PARTIPILO GAETANO
TRIGGIANO 4	238	TANGORRA MARIO FILIPPO
TRIGGIANO 4	599	AMMINISTRAZIONE PROVINCIALE DI BARI
TRIGGIANO 4	237	TANGORRA MARIO FILIPPO
TRIGGIANO 4	598	DENICOLO' LUCIA MARIA,DENICOLO' FRANCESCO MICHELE ANTONIO
TRIGGIANO 4	597	PROVINCIA DI BARI
TRIGGIANO 4	596	MARZANO GENNARO,MARZANO DONATO
TRIGGIANO 4	595	PROVINCIA DI BARI
TRIGGIANO 4	594	VOLPE FILOMENA MARIA ELVIR
TRIGGIANO 4	232	MARZANO PASQUALE
TRIGGIANO 4	593	PROVINCIA DI BARI
TRIGGIANO 4	231	MARZANO PASQUALE
TRIGGIANO 4	592	VOLPE FILOMENA MARIA ELVIR
TRIGGIANO 4	230	GRANDOLFO GIOVINA
TRIGGIANO 4	591	PROVINCIA DI BARI
TRIGGIANO 4	590	VOLPE FILOMENA MARIA ELVIR
TRIGGIANO 4	229	MARZANO MARIA CARMELA,MARZANO ANNA,GRANDOLFO GIOVINA,MARZANO LUIGI
TRIGGIANO 4	589	PROVINCIA DI BARI
TRIGGIANO 4	569	PANNARALE GAETANO
TRIGGIANO 4	568	CAMPOBASSO MARIA,
TRIGGIANO 4	206	CAMPOBASSO MARIA
TRIGGIANO 4	567	CAMPOBASSO MARIA
TRIGGIANO 4	205	BRUZZESE MARIA ROSA,DENICOLO' FRANCESCO MICHELE AN
TRIGGIANO 4	566	VARVARA PIETRO VARVARA MICHELE
TRIGGIANO 4	204	VOLPE FILOMENA MARIA ELVIR
TRIGGIANO 4	565	OLIVHEALTH S.R.L.
TRIGGIANO 4	203	LONERO FILOMENA
TRIGGIANO 4	564	TATONE VITO,TATONE GIUSEPPE,TATONE COSTANTINA
TRIGGIANO 4	563	TATONE VITO,TATONE GIUSEPPE,TATONE COSTANTINA
TRIGGIANO 4	201	CARBONARA CHIARA,CARBONARA COSTANTINA
TRIGGIANO 4	562	ADDANTE RAFFAELLA,ADDANTE ROSANIA,TATONE TERESA,ADDANTE TIZIANA,ADDANTE NICOLA,ADDANTE LUCUA,ADDANTE ROSA
TRIGGIANO 4	200	RANIERI DOMENICO
TRIGGIANO 4	561	ADDANTE RAFFAELLA,ADDANTE NICOLA,ADDANTE TIZIANA,ADDANTE ROSANIA,TATONE TERESA,ADDANTE ROSA
TRIGGIANO 4	560	OTTOLINO PASQUALE

TRIGGIANO 4	559	OTTOLINO PASQUALE
TRIGGIANO 4	558	ANCONA ANNA
TRIGGIANO 4	557	ANCONA ANNA
TRIGGIANO 4	556	GRAMEGNA VINCENZO, DITURI MARIA
TRIGGIANO 4	555	GRAMEGNA VINCENZO, DITURI MARIA
TRIGGIANO 4	554	DELMEDICO RAFFAELLA BATTISTA ANGELA, DELMEDICO RAFFAELLA
TRIGGIANO 4	227	DE BELLIS ARMANDO ROSARIO, DE BELLIS DANIELE, GALETTI ANNA, DE BELLIS GIOVANNI GRAZIO, DE BELLIS ROSA
TRIGGIANO 4	588	NITTI GIUSEPPE
TRIGGIANO 4	226	ADDANTE LUCIA, ADDANTE MARIA, ADDANTE FRANCO
TRIGGIANO 4	587	PROVINCIA DI BARI
TRIGGIANO 4	577	AMMINISTRAZIONE PROVINCIALE DI BARI
TRIGGIANO 4	215	CAMPOBASSO ROCCO, DI TARDO MARIA
TRIGGIANO 4	576	NITTI PAOLA, NITTI MARIA ANTONIA
TRIGGIANO 4	214	LOMBARDI MARIA ANTONIETTA
TRIGGIANO 4	575	CITTA' METROPOLITANA DI BARI
TRIGGIANO 4	574	FERRARA ROSA
TRIGGIANO 4	212	CAMPOBASSO MARIA
TRIGGIANO 4	573	FERRARA GIUSEPPE
TRIGGIANO 4	211	CARBONARA FRANCESCO, CARBONARA GIUSEPPE
TRIGGIANO 4	572	VOLPE FILOMENA MARIA ELVIR,
TRIGGIANO 4	210	CARBONARA GIUSEPPE
TRIGGIANO 4	570	PANNARALE GAETANO

400 M ATTORNO ALLE ZONA INFETTE (FOGLIO 5 TRIGGIANO) PROPRIETARI		
COMUNE	FOGLIO	PARTICELLE
TRIGGIANO 5		204
TRIGGIANO 5		565
TRIGGIANO 5		164
TRIGGIANO 5		163
TRIGGIANO 5		161
TRIGGIANO 5		160
TRIGGIANO 5		158
TRIGGIANO 5		153
TRIGGIANO 5		151
TRIGGIANO 5		150
TRIGGIANO 5		148
TRIGGIANO 5		147
TRIGGIANO 5		146
TRIGGIANO 5		498
TRIGGIANO 5		135
TRIGGIANO 5		132
TRIGGIANO 5		131
TRIGGIANO 5		130
TRIGGIANO 5		129
TRIGGIANO 5		128
TRIGGIANO 5		127
TRIGGIANO 5		125
TRIGGIANO 5		124
TRIGGIANO 5		485
TRIGGIANO 5		123
TRIGGIANO 5		484
TRIGGIANO 5		483
TRIGGIANO 5		121
TRIGGIANO 5		482
TRIGGIANO 5		120
TRIGGIANO 5		481
TRIGGIANO 5		480
TRIGGIANO 5		119
TRIGGIANO 5		118
TRIGGIANO 5		479
TRIGGIANO 5		478
TRIGGIANO 5		477
TRIGGIANO 5		476
TRIGGIANO 5		475
TRIGGIANO 5		474
TRIGGIANO 5		473
TRIGGIANO 5		472
TRIGGIANO 5		110
TRIGGIANO 5		471
TRIGGIANO 5		281
TRIGGIANO 5		280

TRIGGIANO 5	719	CITTA' METROPOLITANA DI BARI
TRIGGIANO 5	717	CITTA' METROPOLITANA DI BARI
TRIGGIANO 5	716	RUBINO ANNA MICHAELA
TRIGGIANO 5	715	CITTA' METROPOLITANA DI BARI
TRIGGIANO 5	714	RUBINO MICHELE FLAVIO
TRIGGIANO 5	713	CITTA' METROPOLITANA DI BARI
TRIGGIANO 5	712	RUBINO MICHELE FLAVIO
TRIGGIANO 5	711	CITTA' METROPOLITANA DI BARI
TRIGGIANO 5	710	FERRARA MICHELE
TRIGGIANO 5	279	AFFATATO GIOVANNI
TRIGGIANO 5	278	CAMPOBASSO FRANCESCO CARBONARA COSTANTINA,CAMPOBASSO TERESA,CAMPOBASSO ANNA MARIA
TRIGGIANO 5	277	PARISI MICHELE,RESSA TERESA
TRIGGIANO 5	276	SELVAGGIO VITO NICOLA
TRIGGIANO 5	274	CRUDELE VINCENZO
TRIGGIANO 5	273	GIANNELLI GIUSEPPE
TRIGGIANO 5	272	LOBEFARO FRANCESCO
TRIGGIANO 5	271	TRAVAGLIO ANNA,D'ALESSIO MICHELE
TRIGGIANO 5	709	FAVIA FRANCESCA,DOCCINI GRAZIA,FAVIA GIUSEPPINA,DOCCINI LEANDRO,FAVIA STEFANO
TRIGGIANO 5	708	CAM S.R.L.
TRIGGIANO 5	707	FAVIA GIUSEPPINA,FAVIA STEFANO,DOCCINI GRAZIA,FAVIA FRANCESCA,DOCCINI LEANDRO
TRIGGIANO 5	706	CAM S.R.L.
TRIGGIANO 5	705	RUBINO GIUSEPPE,RUBINO MARISTELLA,GIANCASPERO STELLA ANNA MARIA,RUBINO VITO,GIANCASPERO ANTONIA ROSALIA
TRIGGIANO 5	704	RUBINO GIUSEPPE,RUBINO MARISTELLA,GIANCASPERO ANTONIA ROSALIA,GIANCASPERO STELLA ANNA MARIA,GIANCASPERO GIOVINA PIERA,RUBINO VITO
TRIGGIANO 5	703	GRANDOLFO ROSA,DIZONNO GIUSEPPE,
TRIGGIANO 5	702	DIZONNO GIUSEPPE,GRANDOLFO ROSA
TRIGGIANO 5	701	RUBINO MARIA CARMELA
TRIGGIANO 5	700	RUBINO MARIA CARMELA
TRIGGIANO 5	269	GIANCASPERO ANTONIA ROSALIA
TRIGGIANO 5	268	MONTECALVO VITO
TRIGGIANO 5	267	CARBONARA CHIARA,CARBONARA COSTANTINA
TRIGGIANO 5	266	CARBONARA VITO,CARBONARA ROSA,CARBONARA MICHELE
TRIGGIANO 5	264	FERRARA CARMELA,FERRARA ANTONIO FU PASQUALE
TRIGGIANO 5	261	DALESIO NICOLA,DALESIO ADELE
TRIGGIANO 5	260	FERRARA DANIELA,FERRARA ARIANNA
TRIGGIANO 5	257	FERRUGGIO GIUSEPPE ARMANDO
TRIGGIANO 5	254	RUBINO MICHELE FLAVIO
TRIGGIANO 5	253	FERRARA DANIELA,FERRARA ARIANNA
TRIGGIANO 5	251	MADIO VALENTINA,MADIO ALESSANDRA,MADIO GIUSEPPE,MADIO VITO
TRIGGIANO 5	250	CAMPOBASSO ROCCO,DI TARDO MARIA
TRIGGIANO 5	249	D'ALESSIO RAFFAELLA,AMORUSO ONOFRIO,AMORUSO FILOMENA
TRIGGIANO 5	562	PANNARALE ROSA
TRIGGIANO 5	200	COMUNE DI TRIGGIANO
TRIGGIANO 5	561	CITTA' METROPOLITANA DI BARI
TRIGGIANO 5	560	PANNARALE ROSA
TRIGGIANO 5	559	CITTA' METROPOLITANA DI BARI
TRIGGIANO 5	558	IGNATTI DONATA,POMPILIO FILOMENA,POMPILIO LUIGI,POMPILIO LORENZO,POMPILIO PALMINA

TRIGGIANO 5	557	CITTA' METROPOLITANA DI BARI
TRIGGIANO 5	555	LAMPIGNANO VITO,LAMPIGNANO VITO,TATONE ADELE,LAMPIGNANO GIUSEPPE,LAMPIGNANO VINCENZO
TRIGGIANO 5	553	TATONE ADELE,LAMPIGNANO VITO,LAMPIGNANO GIUSEPPE,LAMPIGNANO VITO,LAMPIGNANO VINCENZO
TRIGGIANO 5	551	CARBONARA GIUSEPPE,CARBONARA MICHELE
TRIGGIANO 5	550	CARBONARA GIUSEPPE,CARBONARA GIUSEPPE
TRIGGIANO 5	549	RAIMONDI ALESSANDRO
TRIGGIANO 5	548	RAIMONDI ALESSANDRO
TRIGGIANO 5	547	MALLARDI PETRONILLA
TRIGGIANO 5	546	MALLARDI PETRONILLA
TRIGGIANO 5	545	CITTA' METROPOLITANA DI BARI
TRIGGIANO 5	543	CITTA' METROPOLITANA DI BARI
TRIGGIANO 5	541	CITTA' METROPOLITANA DI BARI
TRIGGIANO 5	539	CITTA' METROPOLITANA DI BARI
TRIGGIANO 5	535	CITTA' METROPOLITANA DI BARI
TRIGGIANO 5	534	CO.ME.COS. S.R.L.
TRIGGIANO 5	533	CITTA' METROPOLITANA DI BARI
TRIGGIANO 5	529	NITTI GIUSEPPE
TRIGGIANO 5	528	DIDONNA MARIA,BOLOGNINI DOMENICO
TRIGGIANO 5	527	VENISTI ANTONIO,BALBINO ANTONIA
TRIGGIANO 5	526	VENISTI GIOVANNA
TRIGGIANO 5	524	BLU APULIA S.R.L.
TRIGGIANO 5	523	BLU APULIA S.R.L.
TRIGGIANO 5	515	NITTI ANNA COSTANTINA
TRIGGIANO 5	98	SPILOTRO GIUSEPPE
TRIGGIANO 5	97	CARBONARA ROSA,FERRARA MICHELE,FERRARA NICOLA
TRIGGIANO 5	508	DEMANIO DELLA REGIONE PUGLIA
TRIGGIANO 5	96	COMUNITA' EMMANUEL CON SEDE IN LECCE.
TRIGGIANO 5	95	AFFATATO GIOVANNI
TRIGGIANO 5	506	DEMANIO DELLA REGIONE PUGLIA
TRIGGIANO 5	693	BLU APULIA S.R.L.
TRIGGIANO 5	692	BLU APULIA S.R.L.
TRIGGIANO 5	691	BLU APULIA S.R.L.
TRIGGIANO 5	327	MONTECALVO MARIA
TRIGGIANO 5	688	CASALINO GIOVANNI,LORUSSO VITO ANDREA,LORUSSO ADRIANA,MARIA,LORUSSO ANNA LISA,
TRIGGIANO 5	687	LORUSSO ADRIANA MARIA,LORUSSO ANNA LISA,LORUSSO VITO ANDREA,CASALINO GIOVANNI
TRIGGIANO 5	325	FERRARA ANGELO,FERRARA ANTONIO,FERRARA LUIGI,FERRARA ROSA,FERRARA MARIA
TRIGGIANO 5	686	COSTANZA ROSALBA,CATALDO ROCCO PAUL,FRANCESCO,CATALDO ALESSANDRO,CATALDO ALEXANDER,JOSEPH,VINCENT,GIANNELLI
TRIGGIANO 5	685	ROSANNA CATALDO DINO,FRANCESCO ALEXANDER,GIANNELLI ROCCO PAOLO,CATALDO MARIA,JULIA,GIANNELLI MICHELE,GIANNELLI ERMINIO,
TRIGGIANO 5	321	CATALDO DINO,FRANCESCO ALEXANDER,CATALDO MARIA,JULIA,COSTANZA ROSALBA,GIANNELLI ROSANNA,CATALDO ALESSANDRO,GIANNELLI
TRIGGIANO 5	321	MICHELE,CATALDO ALEXANDER,JOSEPH,VINCENT,GIANNELLI ERMINIO,CATALDO ROCCO PAUL,FRANCESCO,GIANNELLI ROCCO PAOLO
TRIGGIANO 5	321	DIZONNO GIUSEPPE
TRIGGIANO 5	233	ANELLI ANGELA,MASSARO SERAFINA,MASSARO ARCANGELO
TRIGGIANO 5	594	NITTI GIUSEPPE
TRIGGIANO 5	232	ITALIANO VITO,ANELLI ANGELA,MASSARO SERAFINA,MASSARO SERAFINA,ITALIANO VITO
TRIGGIANO 5	593	LAMPIGNANO VITO,LAMPIGNANO GIUSEPPE,LAMPIGNANO VINCENZO,TATONE ADELE,LAMPIGNANO VITO
TRIGGIANO 5	231	FERRARA ANGELO,FERRARA ANTONIO,FERRARA MARIA,FERRARA LUIGI,FERRARA ROSA
TRIGGIANO 5	592	LAMPIGNANO VINCENZO,TATONE ADELE,LAMPIGNANO GIUSEPPE,LAMPIGNANO VITO,LAMPIGNANO VITO
TRIGGIANO 5	230	FERRARA LUIGI,FERRARA ANGELO,FERRARA MARIA,FERRARA ROSA,FERRARA ANTONIO

TRIGGIANO 5	591	DEMANIO DELLA REGIONE PUGLIA
TRIGGIANO 5	229	VENTRELLA ALBA,SBLENDORIO LUIGI
TRIGGIANO 5	228	SBLENDORIO LUIGI,VENTRELLA ALBA
TRIGGIANO 5	589	NITTI FRANCESCO
TRIGGIANO 5	227	FERRARA GIOVANNI
TRIGGIANO 5	588	NITTI FRANCESCO
TRIGGIANO 5	226	FERRARA GIOVANNI
TRIGGIANO 5	587	AFFATATO GIOVANNI
TRIGGIANO 5	225	VENTRELLA ALBA,SBLENDORIO LUIGI
TRIGGIANO 5	224	PIGLIONICA GIOVANNI
TRIGGIANO 5	585	AFFATATO GIOVANNI
TRIGGIANO 5	223	IORE MICHELE
TRIGGIANO 5	584	AFFATATO GIOVANNI
TRIGGIANO 5	222	FIGARELLA GIOVANNI
TRIGGIANO 5	583	VOLPE GIOVANNA,VOLPE LUCIA,VOLPE VITO,CARINGELLA VINCENZA
TRIGGIANO 5	248	RUBINO ANNA MICHAELA
TRIGGIANO 5	247	D'ALESSIO RAFFAELLA,AMORUSO ONOFRIO,AMORUSO FILOMENA
TRIGGIANO 5	246	DI TARDO MARIA,CAMPOBASSO ROCCO
TRIGGIANO 5	244	PARTIPILO ANNA
TRIGGIANO 5	243	TANGORRA VITO NICOLA
TRIGGIANO 5	242	PATANO FRANCESCO NICOLA
TRIGGIANO 5	241	PATANO FRANCESCO NICOLA
TRIGGIANO 5	240	PATANO FRANCESCO NICOLA
TRIGGIANO 5	239	PATANO FRANCESCO NICOLA
TRIGGIANO 5	238	GENCHI FRANCESCA,PIATTI STEFANO
TRIGGIANO 5	237	FLORIO TERESA
TRIGGIANO 5	235	PATANO FRANCESCO NICOLA
TRIGGIANO 5	234	PATANO FRANCESCO NICOLA
TRIGGIANO 5	595	NITTI GIUSEPPE
TRIGGIANO 5	221	SORGENTE GIOVANNI
TRIGGIANO 5	582	AFFATATO GIOVANNI
TRIGGIANO 5	220	PATANO FRANCESCO NICOLA
TRIGGIANO 5	581	DE VINCENZO ANTONIO,FRANCESCO,DE VINCENZO GIOVANNI,DE VINCENZO TERESA
TRIGGIANO 5	580	DE VINCENZO GIOVANNI,DE VINCENZO ANTONIO,FRANCESCO,DE VINCENZO TERESA
TRIGGIANO 5	219	SBLENDORIO LUIGI,VENTRELLA ALBA
TRIGGIANO 5	218	RUBINO MARIA CARMELA
TRIGGIANO 5	579	DE VINCENZO MADIA
TRIGGIANO 5	578	DE VINCENZO TERESA,DE VINCENZO ANTONIO,FRANCESCO,DE VINCENZO GIOVANNI
TRIGGIANO 5	216	DIOMEDE NICOLA
TRIGGIANO 5	577	DE VINCENZO MADIA
TRIGGIANO 5	576	DE VINCENZO ANTONIO,FRANCESCO,DE VINCENZO GIOVANNI,DE VINCENZO TERESA
TRIGGIANO 5	214	NITTI NICOLA ANTONIO
TRIGGIANO 5	575	DE VINCENZO MADIA
TRIGGIANO 5	213	DIZONNO GIUSEPPE,GRANDOLFO ROSA
TRIGGIANO 5	574	DE VINCENZO GIOVANNI,DE VINCENZO ANTONIO,FRANCESCO,DE VINCENZO TERESA
TRIGGIANO 5	212	COMUNE DI TRIGGIANO
TRIGGIANO 5	573	VENISTI ANTONIO
TRIGGIANO 5	211	COMUNE DI TRIGGIANO

TRIGGIANO 5	572	VENISTI ANTONIO
TRIGGIANO 5	210	RUBINO FRANCESCO
TRIGGIANO 5	571	LOPEZ GIUSEPPE
TRIGGIANO 5	570	LOPEZ GIUSEPPE
TRIGGIANO 5	209	RUBINO FRANCESCO
TRIGGIANO 5	208	RUBINO FRANCESCO
TRIGGIANO 5	569	RUBINO MICHELE FLAVIO
TRIGGIANO 5	207	MONTENEGRO MARIA,CAMPOBASSO GAETANO
TRIGGIANO 5	568	RUBINO MICHELE FLAVIO
TRIGGIANO 5	206	MONTENEGRO MARIA,CAMPOBASSO GAETANO
TRIGGIANO 5	567	CAMPOBASSO VITO
TRIGGIANO 5	205	COMUNE DI TRIGGIANO
TRIGGIANO 5	566	CAMPOBASSO VITO
TRIGGIANO 5	470	GIAMPAOLO MARIA,DELINERO CARMELA
TRIGGIANO 5	469	NITTI GIUSEPPE
TRIGGIANO 5	468	DIOMEDE NICOLA
TRIGGIANO 5	467	DEMANIO DELLA REGIONE PUGLIA
TRIGGIANO 5	466	DIOMEDE NICOLA
TRIGGIANO 5	104	SPIGA VITTORIO
TRIGGIANO 5	103	PALELLA ARDITO MARIA
TRIGGIANO 5	462	CAMPOBASSO MICHELE,CAMPOBASSO GIUSEPPE FABIO
TRIGGIANO 5	100	ADDANTE LUCIA,ADDANTE CELESTE,LASALANDRA VINCENZA
TRIGGIANO 5	461	CAMPOBASSO MICHELE,CAMPOBASSO GIUSEPPE FABIO
TRIGGIANO 5	458	CAROFILIO GIOVANNI, COLONNA ANTONIA
TRIGGIANO 5	457	CAROFILIO GIOVANNI, COLONNA ANTONIA
TRIGGIANO 5	456	CAMPOBASSO TERESA,BLEVE GIUSEPPE
TRIGGIANO 5	455	CASALINO VALENTINO
TRIGGIANO 5	454	FERRARA DANIELA,FERRARA ARIANNA
TRIGGIANO 5	446	IORE CARMELA,IORE VINCENZO,IORE MICHELE,IORE MICHELE
TRIGGIANO 5	444	RUBINO MICHELE FLAVIO
TRIGGIANO 5	442	DI PENNA FRANCESCA,CAMPOBASSO FILIPPO
TRIGGIANO 5	799	BLU APULIA S.R.L.
TRIGGIANO 5	798	BLU APULIA S.R.L.
TRIGGIANO 5	797	CITTA' METROPOLITANA DI BARI
TRIGGIANO 5	796	CITTA' METROPOLITANA DI BARI
TRIGGIANO 5	795	DELMEDICO ANGELA
TRIGGIANO 5	433	RUBINO ANNA MICHAELA
TRIGGIANO 5	794	CITTA' METROPOLITANA DI BARI
TRIGGIANO 5	432	DE VINCENZO ANTONIO FRANCESCO,DE VINCENZO GIOVANNI,DE VINCENZO TERESA
TRIGGIANO 5	793	CITTA' METROPOLITANA DI BARI
TRIGGIANO 5	792	CITTA' METROPOLITANA DI BARI
TRIGGIANO 5	791	CAMPOBASSO VITO,CAMPOBASSO MICHELE,ROFFO TERESA,CAMPOBASSO TERESA
TRIGGIANO 5	790	CITTA' METROPOLITANA DI BARI
TRIGGIANO 5	428	DE VINCENZO TERESA,DE VINCENZO ANTONIO FRANCESCO,DE VINCENZO GIOVANNI
TRIGGIANO 5	789	CAMPOBASSO MICHELE
TRIGGIANO 5	788	CITTA' METROPOLITANA DI BARI
TRIGGIANO 5	787	NITTI ANNA COSTANTINA
TRIGGIANO 5	786	CITTA' METROPOLITANA DI BARI

TRIGGIANO 5	785	RESSA EMANUELE RESSA AUGUSTO MARCO,FERRARA GIOVANNI FRANCESCO,D,ADDABBO VINCENZO
TRIGGIANO 5	424	SIGRISI GIUSEPPE, FIORE MARIA REGINA PASQUA
TRIGGIANO 5	423	DE VINCENZO GIOVANNI,DE VINCENZO ANTONIO FRANCESCO,DE VINCENZO TERESA
TRIGGIANO 5	784	TATONE ADELE,LAMPIGNANO VITO,LAMPIGNANO VITO,LAMPIGNANO GIUSEPPE,LAMPIGNANO VINCENZO
TRIGGIANO 5	422	DE VINCENZO TERESA,DE VINCENZO GIOVANNI,DE VINCENZO ANTONIO FRANCESCO
TRIGGIANO 5	783	LAMPIGNANO GIUSEPPE,LAMPIGNANO VITO,TATONE ADELE,LAMPIGNANO VINCENZO,LAMPIGNANO VITO
TRIGGIANO 5	421	OTTOLINO GIUSEPPE
TRIGGIANO 5	782	LAMPIGNANO GIUSEPPE,LAMPIGNANO VINCENZO,TATONE ADELE,LAMPIGNANO VITO,LAMPIGNANO VITO
TRIGGIANO 5	420	PATANO CATERINA
TRIGGIANO 5	781	LAMPIGNANO VITO,LAMPIGNANO VINCENZO,LAMPIGNANO GIUSEPPE,LAMPIGNANO VITO,TATONE ADELE
TRIGGIANO 5	780	LAMPIGNANO VITO,LAMPIGNANO VINCENZO,TATONE ADELE,LAMPIGNANO GIUSEPPE,LAMPIGNANO VITO
TRIGGIANO 5	779	LAMPIGNANO VINCENZO,TATONE ADELE,LAMPIGNANO GIUSEPPE,LAMPIGNANO VITO,LAMPIGNANO VITO
TRIGGIANO 5	778	CITTA' METROPOLITANA DI BARI
TRIGGIANO 5	777	CITTA' METROPOLITANA DI BARI
TRIGGIANO 5	776	CITTA' METROPOLITANA DI BARI
TRIGGIANO 5	775	CO.ME.COS. S.R.L.
TRIGGIANO 5	770	CITTA' METROPOLITANA DI BARI
TRIGGIANO 5	408	DE VINCENZO GIOVANNI,DE VINCENZO ANTONIO FRANCESCO,DE VINCENZO TERESA
TRIGGIANO 5	769	ADDANTE ROCCO
TRIGGIANO 5	768	CITTA' METROPOLITANA DI BARI
TRIGGIANO 5	767	CO.ME.COS. S.R.L.
TRIGGIANO 5	406	MASTROLONARDO VINCENZO,PONTRELLI ALBA MARIA
TRIGGIANO 5	766	CITTA' METROPOLITANA DI BARI
TRIGGIANO 5	405	PATANO MARIA
TRIGGIANO 5	765	CO.ME.COS. S.R.L.
TRIGGIANO 5	404	OTTOLINO BIANCA MARIA,OTTOLINO NICOLA,CARBONI NELLA GIOVANNA
TRIGGIANO 5	764	CITTA' METROPOLITANA DI BARI
TRIGGIANO 5	403	MERICO GIUSEPPA,BATTISTA GIUSEPPE,BATTISTA ANGELA
TRIGGIANO 5	763	CO.ME.COS. S.R.L.
TRIGGIANO 5	402	BLU APULIA S.R.L.
TRIGGIANO 5	762	CITTA' METROPOLITANA DI BARI
TRIGGIANO 5	401	BLU APULIA S.R.L.
TRIGGIANO 5	761	CO.ME.COS. S.R.L.
TRIGGIANO 5	400	BLU APULIA S.R.L.
TRIGGIANO 5	760	COMUNITA' EMMANUEL CON SEDE IN LECCE
TRIGGIANO 5	758	COMUNITA' EMMANUEL CON SEDE IN LECCE
TRIGGIANO 5	757	COMUNITA' EMMANUEL CON SEDE IN LECCE
TRIGGIANO 5	755	DITRANI GIOVANNI,MITAROTONDO TERESA
TRIGGIANO 5	754	MITAROTONDO TERESA,DITRANI GIOVANNI
TRIGGIANO 5	753	DITRANI GIOVANNI,MITAROTONDO TERESA
TRIGGIANO 5	752	MITAROTONDO TERESA,DITRANI GIOVANNI
TRIGGIANO 5	751	CITTA' METROPOLITANA DI BARI
TRIGGIANO 5	750	CITTA' METROPOLITANA DI BARI
TRIGGIANO 5	749	COLELLA NUNZIA,ITALIANO VITO,LOSACCO STELLA,LOSACCO CARMELA,LOSACCO ANNA
TRIGGIANO 5	748	CITTA' METROPOLITANA DI BARI
TRIGGIANO 5	747	CITTA' METROPOLITANA DI BARI
TRIGGIANO 5	746	CITTA' METROPOLITANA DI BARI
TRIGGIANO 5	745	CITTA' METROPOLITANA DI BARI

TRIGGIANO 5	744	CITTA' METROPOLITANA DI BARI
TRIGGIANO 5	743	CITTA' METROPOLITANA DI BARI
TRIGGIANO 5	742	ITALIANO VITO,LOSACCO CARMELA,COLELLA NUNZIA,LOSACCO STELLA,LOSACCO ANNA
TRIGGIANO 5	741	CITTA' METROPOLITANA DI BARI
TRIGGIANO 5	740	CITTA' METROPOLITANA DI BARI
TRIGGIANO 5	739	CITTA' METROPOLITANA DI BARI
TRIGGIANO 5	738	CITTA' METROPOLITANA DI BARI
TRIGGIANO 5	737	CITTA' METROPOLITANA DI BARI
TRIGGIANO 5	736	CITTA' METROPOLITANA DI BARI
TRIGGIANO 5	735	CITTA' METROPOLITANA DI BARI
TRIGGIANO 5	734	DORAZIO MICHELE,DORAZIO FRANCESCO,DORAZIO MARIA,D'ORAZIO VINCENZO
TRIGGIANO 5	733	CITTA' METROPOLITANA DI BARI
TRIGGIANO 5	732	CITTA' METROPOLITANA DI BARI
TRIGGIANO 5	731	CITTA' METROPOLITANA DI BARI
TRIGGIANO 5	730	FERRARA OLGA,COLASANTI FABRIZIO,RUBINO ANNALISA,RUBINO ALFREDO,RUBINO MICHELE,COLASANTI ANNAMARIA,RUBINO GIANLUCA,RUBINO MASSIMO,RUBINO MICHELE, MARIA,RUBINO GIUSEPPE, FERRARA MICHELE, FERRARA ANNA,GIANNELLI ANNA, MARIA, ROSARIA, COLASANTI MAURIZIO,FERRARA NICOLA,RUBINO MICHELE, ANTONIO,RUBINO MARIO,DE SIMONE DELIA,MARIA,DELL' ANDRO ENZO,MARIA
TRIGGIANO 5	299	AFFATATO GIOVANNI
TRIGGIANO 5	298	LAGIOIA PASQUALE
TRIGGIANO 5	297	URBANI FILIPPO
TRIGGIANO 5	296	URBANI FILIPPO
TRIGGIANO 5	295	GIANNINI ANGELO,GIANNINI MARIO,GIANNINI GIUSEPPE,GIANNINI DAMIANO
TRIGGIANO 5	294	TATONE PANEBIANCO ROSA
TRIGGIANO 5	291	DE SERIO NICOLA,MORAMARCO CATERINA
TRIGGIANO 5	290	BALDUCCI GIUSEPPINA,COSTANZA TERESA,LAGIOIA FRANCESCO,LAGIOIA ROCCO,LAGIOIA ROCCO,LAGIOIA PIERVITO
TRIGGIANO 5	729	CITTA' METROPOLITANA DI BARI
TRIGGIANO 5	728	CITTA' METROPOLITANA DI BARI
TRIGGIANO 5	727	CITTA' METROPOLITANA DI BARI
TRIGGIANO 5	726	BATTISTA ROSA
TRIGGIANO 5	725	CITTA' METROPOLITANA DI BARI
TRIGGIANO 5	724	MAS TROLO NARDO VINCENZO,PONTRELLI ALBA MARIA
TRIGGIANO 5	723	VOLPE FILOMENA,MARIA ELVIR
TRIGGIANO 5	722	VOLPE FILOMENA,MARIA ELVIR
TRIGGIANO 5	721	CITTA' METROPOLITANA DI BARI
TRIGGIANO 5	285	CAVA LUCIA
TRIGGIANO 5	63	TATONE ADELE,LAMPIGNANO VITO,LAMPIGNANO GIUSEPPE,LAMPIGNANO VITO,LAMPIGNANO VINCENZO
TRIGGIANO 5	62	COMUNE DI TRIGGIANO
TRIGGIANO 5	61	COMUNE DI TRIGGIANO
TRIGGIANO 5	60	SELVAGGIO GIUSEPPE FU VITO NICOLA
TRIGGIANO 5	399	CAVA LUCIA
TRIGGIANO 5	397	LOPEZ GIUSEPPE
TRIGGIANO 5	396	DIOMEDE NICOLA
TRIGGIANO 5	395	DIOMEDE NICOLA
TRIGGIANO 5	394	DE VINCENZO TERESA,DE VINCENZO GIOVANNI,DE VINCENZO ANTONIO,FRANCESCO
TRIGGIANO 5	393	DELMEDICO DOMENICO,DELMEDICO GIUSEPPE,DELMEDICO ANGELA
TRIGGIANO 5	59	NITTI GIUSEPPE
TRIGGIANO 5	58	NITTI GIUSEPPE
TRIGGIANO 5	56	MOROLLO MARIA,MOROLLO ANTONIO,MOROLLO LUIGI

TRIGGIANO 5	55	MOROLLO ANTONIO,MOROLLO MARIA,MOROLLO LUIGI
TRIGGIANO 5	820	DE VINCENZO TERESA,DE VINCENZO ANTONIO,FRANCESCO,DE VINCENZO GIOVANNI,
TRIGGIANO 5	389	PALELLA ARDITO MARIA
TRIGGIANO 5	388	FERRARA GIOVANNI,FRANCESCO,RESSA AUGUSTO,MARCO,D'ADDABO VINCENZO,RESSA EMANUELE
TRIGGIANO 5	387	D'ADDABO VINCENZO,RESSA AUGUSTO,MARCO,RESSA EMANUELE,FERRARA GIOVANNI,FRANCESCO
TRIGGIANO 5	385	CAMPOBASSO GIOVANNI
TRIGGIANO 5	384	CAMPOBASSO GIUSEPPE FABIO,CAMPOBASSO MICHELE
TRIGGIANO 5	381	MONTECALVO VITO
TRIGGIANO 5	380	NITTI NICOLA ANTONIO
TRIGGIANO 5	819	DE VINCENZO ANTONIO,FRANCESCO,DE VINCENZO GIOVANNI,DE VINCENZO TERESA
TRIGGIANO 5	817	LOMBARDI CHIARA DI FRONZO,ROCCO,DI FRONZO GIOVANNI
TRIGGIANO 5	816	AFFATATO GIOVANNI
TRIGGIANO 5	815	AFFATATO GIOVANNI
TRIGGIANO 5	814	NITTI NICOLA ANTONIO,
TRIGGIANO 5	811	COMUNE DI TRIGGIANO
TRIGGIANO 5	810	NITTI GIUSEPPE
TRIGGIANO 5	379	MASCIOPINTO GIUSEPPE,CARBONARA GIUSEPPE,MASCIOPINTO PIERLUIGI,MASCIOPINTO ANNA LAURA,RUBINO MARIA CARMELA
TRIGGIANO 5	378	MITOROTONDO LUIGI,FANELLI ROSA MARIA
TRIGGIANO 5	377	OTTOLINO NICOLA
TRIGGIANO 5	203	RUBINO FRANCESCO
TRIGGIANO 5	564	SIGRISI GIUSEPPE
TRIGGIANO 5	202	CAMPOBASSO GAETANO
TRIGGIANO 5	563	PANNARALE ROSA
TRIGGIANO 5	201	MONTENEGRO MARIA,CAMPOBASSO GAETANO
TRIGGIANO 5	682	GRUDELE CARMELA,
TRIGGIANO 5	320	GRANDOLFO ROSA,DIZONNO GIUSEPPE
TRIGGIANO 5	319	GRANDOLFO ROSA
TRIGGIANO 5	318	GRANDOLFO ROSA
TRIGGIANO 5	679	COLUCCI VINCENZO,COLUCCI GIAMPIERO
TRIGGIANO 5	317	CARBONI NELLA, GIOVANNA,OTTOLINO BIANCA MARIA,OTTOLINO NICOLA
TRIGGIANO 5	678	SETTANNI GIUGLIELMO,CAPUTO RAFFAELLA
TRIGGIANO 5	316	FERRARA ARIANNA,FERRARA DANIELA
TRIGGIANO 5	315	FIORE MICHELE,FIORE CARMELA,FIORE VINCENZO,FIORE MICHELE
TRIGGIANO 5	314	SALOMONE ANTONELLA,NITTI NICOLA ANTONIO
TRIGGIANO 5	311	SIGRISI GIANMARIO
TRIGGIANO 5	670	COMUNITA' EMMANUEL CON SEDE IN LECCE
TRIGGIANO 5	669	E-DISTRIBUZIONE S.P.A.,
TRIGGIANO 5	305	BLU APULIA S.R.L.
TRIGGIANO 5	686	CAMPOBASSO ONOFRIO
TRIGGIANO 5	304	BATTISTA ANGELA,MERICO GIUSEPPA,BATTISTA GIUSEPPE
TRIGGIANO 5	665	CAMPOBASSO ONOFRIO
TRIGGIANO 5	664	CITTA' METROPOLITANA DI BARI
TRIGGIANO 5	663	CITTA' METROPOLITANA DI BARI
TRIGGIANO 5	682	CITTA' METROPOLITANA DI BARI
TRIGGIANO 5	300	BLU APULIA S.R.L.
TRIGGIANO 5	660	BLU APULIA S.R.L.
TRIGGIANO 5	658	BLU APULIA S.R.L.
TRIGGIANO 5	657	BLU APULIA S.R.L.

TRIGGIANO 5	646	DEMANIO DELLA REGIONE PUGLIA
TRIGGIANO 5	645	DEMANIO DELLA REGIONE PUGLIA
TRIGGIANO 5	644	DEMANIO DELLA REGIONE PUGLIA
TRIGGIANO 5	643	DEMANIO DELLA REGIONE PUGLIA
TRIGGIANO 5	642	DEMANIO DELLA REGIONE PUGLIA
TRIGGIANO 5	641	DEMANIO DELLA REGIONE PUGLIA
TRIGGIANO 5	639	CITTA' METROPOLITANA DI BARI
TRIGGIANO 5	638	CITTA' METROPOLITANA DI BARI
TRIGGIANO 5	636	CITTA' METROPOLITANA DI BARI
TRIGGIANO 5	634	LAMPIGNANO VITO, TATONE ADELE, LAMPIGNANO GIUSEPPE, LAMPIGNANO VINCENZO, LAMPIGNANO VITO
TRIGGIANO 5	632	PETROLI PUGLIA SOCIETA' A RESPONSABILITA' LIMITATA
TRIGGIANO 5	630	ITALIANO VITO, LOSACCO CARMELA, LOSACCO ANNA, COLELLA NUNZIA, LOSACCO STELLA
TRIGGIANO 5	199	COMUNE DI TRIGGIANO
TRIGGIANO 5	198	RUBINO FRANCESCO
TRIGGIANO 5	197	RUBINO FRANCESCO
TRIGGIANO 5	196	COMUNE DI TRIGGIANO
TRIGGIANO 5	195	FERRARA MICHELE
TRIGGIANO 5	194	FERRARA MICHELE
TRIGGIANO 5	193	NITTI GIUSEPPE
TRIGGIANO 5	192	VINCI CAROLINA
TRIGGIANO 5	191	LOSACCO GIUSEPPE, LOSACCO MARIA
TRIGGIANO 5	190	FERNANDEZ MERYINIS CELESTE ZACCARIA FRANCESCO.
TRIGGIANO 5	628	LOSACCO CARMELA, LOSACCO STELLA, COLELLA NUNZIA, LOSACCO ANNA, ITALIANO VITO
TRIGGIANO 5	185	BARLETTA GAETANO, SCIACOVELLI FRANCESCA
TRIGGIANO 5	184	CARBONARA ANTONIA
TRIGGIANO 5	183	CAPOBIANCO FRANCESCO
TRIGGIANO 5	182	LOGOTET O GIOVANNI
TRIGGIANO 5	181	PARISI FILOMENA, PARISI ANNA
TRIGGIANO 5	180	CARBONARA FILOMENA
TRIGGIANO 5	179	FORTINI LUISA, TATONE MARIA
TRIGGIANO 5	176	DE VINCENZO GIOVANNI, DE VINCENZO ANTONIO, FRANCESCO, SPINAZZOLA PAOLA
TRIGGIANO 5	173	SPINAZZOLA GIOVANNI, FRANCESCO, SPINAZZOLA PAOLA
TRIGGIANO 5	172	NITTI ROCCO MARIA ANTONIO
TRIGGIANO 5	171	DELMEDICO ANGELA, DELMEDICO DOMENICO, DELMEDICO GIUSEPPE
TRIGGIANO 5	170	LAMPIGNANO VINCENZO, LAMPIGNANO VITO, LAMPIGNANO VITO, TATONE ADELE, LAMPIGNANO GIUSEPPE
TRIGGIANO 5	168	FERRARA MARIA
TRIGGIANO 5	167	DELMEDICO GIUSEPPE, DELMEDICO DOMENICO, DELMEDICO ANGELA
TRIGGIANO 5	166	LOPRIORE STELLA
TRIGGIANO 5	339	ROSELLI ANNA, ROSELLI ANDREA, ROSELLI NICOLA
TRIGGIANO 5	699	RUBINO MARIA CARMELA
TRIGGIANO 5	698	RUBINO MARIA CARMELA
TRIGGIANO 5	697	RUBINO MARIA CARMELA
TRIGGIANO 5	335	COMUNE DI TRIGGIANO
TRIGGIANO 5	696	RUBINO MARIA CARMELA
TRIGGIANO 5	334	CARBONARA FILOMENA
TRIGGIANO 5	695	BLU APULIA S.R.L.,
TRIGGIANO 5	333	NITTI GIUSEPPE
TRIGGIANO 5	694	BLU APULIA S.R.L.

TRIGGIANO 5	332	NITTI GIUSEPPE
TRIGGIANO 5	341	COMUNE DI TRIGGAINO
TRIGGIANO 5	340	COMUNE DI TRIGGIANO
TRIGGIANO 5	376	COMUNE DI TRIGGIANO
TRIGGIANO 5	375	NITTI GIUSEPPE
TRIGGIANO 5		LOMBARDI VINCENZO,LOMBARDI NICOLA,LOMBARDI ANTONIA,LOMBARDI PIETRO,LOMBARDI TERESA,LOMBARDI PAOLO,LOMBARDI MARIA,LOMBARDI ROSA,LOMBARDI CHIARA,LOMBARDI VITO
TRIGGIANO 5	374	NITTI GIUSEPPE
TRIGGIANO 5	373	NITTI GIUSEPPE
TRIGGIANO 5	372	NITTI GIUSEPPE
TRIGGIANO 5	371	NITTI GIUSEPPE
TRIGGIANO 5	370	FERRARA PASQUALE
TRIGGIANO 5	809	DIOMEDE NICOLA
TRIGGIANO 5	808	DIOMEDE NICOLA
TRIGGIANO 5	807	E-DISTRIBUZIONE S.P.A.
TRIGGIANO 5	33	DIOMEDE NICOLA
TRIGGIANO 5	804	BLU APULIA S.R.L.
TRIGGIANO 5	803	BLU APULIA S.R.L.
TRIGGIANO 5	802	BLU APULIA S.R.L.
TRIGGIANO 5	801	BLU APULIA S.R.L.
TRIGGIANO 5	800	BLU APULIA S.R.L.
TRIGGIANO 5	369	FERRARA PASQUALE
TRIGGIANO 5	368	CAMPOBASSO MARIA
TRIGGIANO 5	367	ADDANTE ANNA MARIA TERESA
TRIGGIANO 5	365	CRUDELE VINCENZO
TRIGGIANO 5	364	ALBERGO SABINA,ALBERGO EUGENIA,ALBERGO MARIA,GRANDOLFO FILOMENA
TRIGGIANO 5	363	ADDANTE ANNA MARIA TERESA
TRIGGIANO 5	361	SPINAZZOLA PAOLA,SPINAZZOLA GIOVANNI FRANCESCO
TRIGGIANO 5	360	FORTINI LUISA,TATONE MARIA
TRIGGIANO 5	29	FERRARA GIOVANNI
TRIGGIANO 5	8	BLU APULIA S.R.L.
TRIGGIANO 5	359	FERRARA MARIA
TRIGGIANO 5	358	CECE ANTONINO,CECE PAOLO,CECE MARIA
TRIGGIANO 5	353	LAMPIGNANO GIUSEPPE,TATONE ADELE,LAMPIGNANO VITO,LAMPIGNANO VINCENZO,LAMPIGNANO VITO
TRIGGIANO 5	352	CO.ME.COS. S.R.L.,
TRIGGIANO 5	351	MAGGIORE MARIO,DI MIRA ELISABETTA
TRIGGIANO 5	350	DE FRENZA FRANCESCA,DI MIRA FRANCESCO
TRIGGIANO 5	18	NITTI GIUSEPPE
TRIGGIANO 5	349	RUBINO MARIA CARMELA
TRIGGIANO 5	345	PIATTI STEFANO,GENCHI FRANCESCA
TRIGGIANO 5	344	GENCHI FRANCESCA,PIATTI STEFANO
TRIGGIANO 5	343	PIATTI STEFANO,GENCHI FRANCESCA

400 M ATTORNO ALLE ZONA INFETTE (FOGLIO6) PROPRIETARI		
COMUNE	FOGLIO	PARTICELLE
TRIGGIANO	6	208
		OTTOLINO CARMELA
TRIGGIANO	6	206
		SETTANNI GUGLIELMO,CAPUTO RAFFAELLA
TRIGGIANO	6	205
		SETTANNI GUGLIELMO,CAPUTO RAFFAELLA
TRIGGIANO	6	458
		SICILIANI CATERINA,FERRARA ANTONIA,FERRARA GIUSEPPINA,SICILIANI VITO
TRIGGIANO	6	457
		SETTANNI GUGLIELMO,CAPUTO RAFFAELLA
TRIGGIANO	6	456
		PASCOLLA VITO
TRIGGIANO	6	455
		PASCOLLA VITO
TRIGGIANO	6	454
		LELLA VITO,QUARANTA GIOVANNI
TRIGGIANO	6	453
		SETTANNI GUGLIELMO,CAPUTO RAFFAELLA
TRIGGIANO	6	466
		BLU APULIA S.R.L.
TRIGGIANO	6	442
		BLU APULIA S.R.L.

400 M. ATTORNO ALLE ZONA INFETTE (FOGLIO7)		
COMUNE	FOGLIO	PARTICELLE
TRIGGIANO 7		611
		SACCOGNA MICHELE
TRIGGIANO 7		175
		CARBONARA MARIA,CARBONARA VINCENZO,CARBONARA FRANCESCO,CARBONARA MICHELE,CARBONARA ROSA
TRIGGIANO 7		174
		ZUFFO GIOVANNI
TRIGGIANO 7		173
		DALESSANDRO MARIA,ADDANTE AGOSTINO
TRIGGIANO 7		172
		GIRONE ANGELA,D'ALBA NICOLA,D'ALBA MADDALENA,GIRONE GRAZIA,D'ALBA CRESCENZA,GIRONE MICHELE
TRIGGIANO 7		444
		DIFRONZO VITO,CATALDO ANNA MARIA
		RUBINO ALFREDO,COLASANTI FABRIZIO,RUBINO MICHELE,DELL' ANDRO ENZO MARIA,FERRARA ANNA,GIANNELLI ANNA MARIA ROSARIA,FERRARA MICHELE,RUBINO ANNALISA,COLASANTI ANNAMARIA,FERRARA OLGA,FERRARA NICOLA,RUBINO MARIO,RUBINO GIUSEPPE,RUBINO MICHELE MARIA,COLASANTI MAURIZIO
TRIGGIANO 7		440
		SAVINO PIO GIUSEPPE,ENERGIA ANONIMA FV. 2 S.R.L.
TRIGGIANO 7		635
		VOLPE ANGELA,SAVINO PIO GIUSEPPE,ENERGIA ANONIMA FV. 2 S.R.L.
TRIGGIANO 7		634
		SAVINO PIO GIUSEPPE,VOLPE ANGELA,ENERGIA ANONIMA FV. 2 S.R.L.
TRIGGIANO 7		633
		SAVINO PIO GIUSEPPE,VOLPE ANGELA,ENERGIA ANONIMA FV. 2 S.R.L.
TRIGGIANO 7		632
		SACCOGNA MICHELE
TRIGGIANO 7		1633
		SACCOGNA MICHELE
TRIGGIANO 7		1632
		SACCOGNA MICHELE
TRIGGIANO 7		418
		ADDANTE AGOSTINO,DALESSANDRO MARIA
TRIGGIANO 7		417
		IACOPELLI FARA
TRIGGIANO 7		416
		CAMPOBASSO GIUSEPPE ANTONIO,CAMPOBASSO ROCCO
TRIGGIANO 7		411
		CARBONARA GIOVANNI
TRIGGIANO 7		410
		PROCACCIO PASQUALE,PROCACCIO GIUSEPPE,PROCACCIO MARIA,COSTANTINA,PROCACCIO PIO MICHELE
TRIGGIANO 7		409
		MASCIOPINTO TERESA,MASCIOPINTO RACHELE,MASCIOPINTO COSTANTINA
TRIGGIANO 7		408
		OTTOLINO ANTONIO
TRIGGIANO 7		279
		RUBINO GIOVANNI,RUBINO FRANCESCA
TRIGGIANO 7		523
		MAGISTRO VINCENZO,CARACCILO VINCENZA
TRIGGIANO 7		512
		LAGIOIA ROSA ALBA MARIA DOMENICA
TRIGGIANO 7		500
		DONATELLI ANTONIO
TRIGGIANO 7		81
		COLELLA MICHELE
TRIGGIANO 7		80
		ROBERTO ANNA TERESA
TRIGGIANO 7		79
		GIANNELLI LUIGI,GIANNELLI GIUSEPPE
TRIGGIANO 7		78
		VENTRELLA ISABELLA,MARIA PATRIZIA,VENTRELLA LUCIA ANNA ANTONIETTA
TRIGGIANO 7		77
		PANNARALE ANNA
TRIGGIANO 7		76
		DALESSANDRO MARIA,ADDANTE AGOSTINO
TRIGGIANO 7		75
		CARBONARA MADDALENA,CARBONARA FILOMENA
TRIGGIANO 7		74
		CARBONARA ANNA,TORTORELLO JOANNA
TRIGGIANO 7		73
		PARTIPILO ANGELA,PARTIPILO GAETANO,PARTIPILO STELLA,PARTIPILO ANNA,PARTIPILO FRANCESCO
TRIGGIANO 7		72
		INDELLIGATO MICHELE
TRIGGIANO 7		71
		SELVAGGIO FILOMENA
TRIGGIANO 7		70
		PESCE LAURA
TRIGGIANO 7		69
		ADDANTE ANGELA
TRIGGIANO 7		68
		COLELLA MICHELE
TRIGGIANO 7		67
		DI GIOIA ROSA,TATONE FABRIZIO,TATONE ROSALBA,TATONE GIOVANNI
TRIGGIANO 7		66
		DICOSOLA MICHELE,DICOSOLA MICHELE
TRIGGIANO 7		65
		PONTRELLI MICHELE
TRIGGIANO 7		64
		HAMNI LEILA,ANDRIANI GIOVANNA,ANDRIANI FRANCESCA
TRIGGIANO 7		63
		ANDRIANI FRANCESCA,ANDRIANI GIOVANNA,HAMNI LEILA
TRIGGIANO 7		62
		ANDRIANI FRANCESCA,ANDRIANI GIOVANNA,HAMNI LEILA

TRIGGIANO 7	61	HAMNI LEILA, ANDRIANI GIOVANNA, ANDRIANI FRANCESCA
TRIGGIANO 7	60	PERRINO VINCENZO
TRIGGIANO 7	391	IORE FRANCESCA, IORE VITO, IORE GIUSEPPE, SACCOGNA GIUSEPPE, SACCOGNA CHIARA, IORE ANNA, IORE GAETANO, IORE LUIGI, SANTONI TERESA
TRIGGIANO 7	59	ADDANTE VINCENZO, ADDANTE MARIA, ADDANTE GIUSEPPE
TRIGGIANO 7	58	ADDANTE FRANCESCO ROCCO, DE GIGLIO TERESA, DE GIGLIO NICOLA, DE GIGLIO LUCREZIA
TRIGGIANO 7	57	PANNARALE ANNA
TRIGGIANO 7	56	SACCOGNA MICHELE
TRIGGIANO 7	55	GUERRA VINCENZO, GUERRA MARINO
TRIGGIANO 7	54	GRAZIANO SPERANZA, CAMPOBASSO ONOFFRIO
TRIGGIANO 7	36	DONGIOVANNI MARGHERITA
TRIGGIANO 7	35	LACRIOLA ANNA, LACRIOLA DOMENICO, LACRIOLA GIUSEPPE, POMPILO ANTONELLA, BATTISTA ANGELA
TRIGGIANO 7	34	LOIACONO RAFFAELLA
TRIGGIANO 7	33	LA TROFA NICOLA
TRIGGIANO 7	32	GIANNELLI LUIGI, GIANNELLI GIUSEPPE
TRIGGIANO 7	31	FIGARELLA MARGHERITA, FIGARELLA DOMENICO
TRIGGIANO 7	30	COLAMUSSI LILIANO, BATTISTA FRANCESCO, COLAMUSSI FILOMENA
TRIGGIANO 7	171	PESCE MARIA
TRIGGIANO 7	170	BUTLER CORINNA, PESCE ROLLINS MELISSA
TRIGGIANO 7	609	IACOPELLI PIETRO, TURCATO LUIGINA,
TRIGGIANO 7	608	FERRARA MICHELE
TRIGGIANO 7	607	FERRARA MICHELE
TRIGGIANO 7	606	ADDANTE GIOVANNI
TRIGGIANO 7	252	FERRARA ROSA
TRIGGIANO 7	247	SAVINO LUISA
TRIGGIANO 7	599	FERRARA MICHELE
TRIGGIANO 7	605	ADDANTE GIOVANNI
TRIGGIANO 7	604	FERRARA MICHELE
TRIGGIANO 7	603	FERRARA MICHELE
TRIGGIANO 7	602	LACRIOLA MARIA LUCIA
TRIGGIANO 7	601	FERRARA MICHELE
TRIGGIANO 7	600	BUSCO ROCCO, LACRIOLA CONSIGLIA
TRIGGIANO 7	169	CATALDO COSTANTINA
TRIGGIANO 7	168	MASCIOPINTO ROSA, MASCIOPINTO FRANCESCO
TRIGGIANO 7	167	PESCE LAURA
TRIGGIANO 7	166	GUIDA DONATA ERSILIA, GUIDA TERESA, GUIDA DONATO MICHELE, GUIDA ANNA
TRIGGIANO 7	164	DIFRONZO GIUSEPPE
TRIGGIANO 7	160	FALLACARIO FRANCESCO, MONTECALVO GIUSEPPINA
TRIGGIANO 7	1609	HAMNI LEILA, ANDRIANI GIOVANNA, ANDRIANI FRANCESCA
TRIGGIANO 7	1608	HAMNI LEILA, ANDRIANI FRANCESCA, ANDRIANI GIOVANNA
TRIGGIANO 7	1607	CARBONARA DOMENICO
TRIGGIANO 7	1606	CARBONARA DOMENICO
TRIGGIANO 7	1605	FERRARA PASQUALE
TRIGGIANO 7	1604	FERRARA PASQUALE
TRIGGIANO 7	1603	DALESSANDRO MARIA
TRIGGIANO 7	1602	DALESSANDRO MARIA
TRIGGIANO 7	1601	GUERRA VINCENZO, GUERRA MARINO
TRIGGIANO 7	1599	GUERRA VINCENZO, GUERRA MARINO

TRIGGIANO 7	1598	CATALDO ANNA	
TRIGGIANO 7	1597	CATALDO ANNA	
TRIGGIANO 7	1596	MAS TROLO NARDO GIOVANNI	
TRIGGIANO 7	1595	MAS TROLO NARDO GIOVANNI	
TRIGGIANO 7	1600	GUERRA MARINO, GUERRA VINCENZO	
TRIGGIANO 7	158	LONGOBARDI ALFONSO, LONGOBARDI VINCENZO	
TRIGGIANO 7	155	PASTORESSA ROSARIA, PASTORESSA ROBERTA, PASTORESSA GIOVANNI, CASTELLANO ANTONELLA,	
TRIGGIANO 7	140	MAS TROLO NARDO GIOVANNI	
TRIGGIANO 7	138	BRATTA CARMELA, MASTROLIA RAFFAELLA, BRATTA COSIMO, BRATTA GIUSEPPE, BRATTA ISABELLA	
TRIGGIANO 7	137	LAMPIGNANO VINCENZO, LAMPIGNANO VITO, LAMPIGNANO GIUSEPPE, LAMPIGNANO VITO, TATONE ADELE	
TRIGGIANO 7	1591	OTTOLINO ANTONIO	
TRIGGIANO 7	1590	OTTOLINO ANTONIO	
TRIGGIANO 7	218	TATONE ANNA, CARBONARA VINCENZO, TATONE PASQUALE, CARBONARA DOMENICA, CARBONARA CARLO, TATONE CHIARA, TATONE	
TRIGGIANO 7	217	CARMELA, CARBONARA CARMELA	
TRIGGIANO 7	136	RUBINO FRANCESCA, RUBINO GIOVANNI	
TRIGGIANO 7	135	MAS TROLO NARDO MARIA	
TRIGGIANO 7	134	CARBONARA ANNA, TORTORELLO JOANNA	
TRIGGIANO 7	133	RUBINO GIOVANNI, RUBINO FRANCESCA	
TRIGGIANO 7	132	SAVINO LUISA	
TRIGGIANO 7	128	PANNARALE ANNA	
TRIGGIANO 7	489	MARCHESE VITO	
TRIGGIANO 7	127	PANNARALE ROSA	
TRIGGIANO 7	216	CAMPOBASSO ROCCO, CAMPOBASSO GIUSEPPE, ANTONIO	
TRIGGIANO 7	215	CAMPOBASSO FRANCESCO	
TRIGGIANO 7	214	BATTISTA VITO NICOLA	
TRIGGIANO 7	1579	DI BARI GIUSEPPE	
TRIGGIANO 7	207	.	
TRIGGIANO 7	121	FERRARA MICHELE	
TRIGGIANO 7	120	DELMEDICO ANGELA	
TRIGGIANO 7	119	MARIANI ROSA, MARIANI GIUSEPPE	
TRIGGIANO 7	476	MARIANI GIUSEPPE, MARIANI ROSA	
TRIGGIANO 7	475	MARIANI GIUSEPPE, MARIANI ROSA	
TRIGGIANO 7	474	BATTISTA VITO NICOLA	
TRIGGIANO 7	471	BATTISTA VITO NICOLA	
TRIGGIANO 7	470	MONTECALVO MARIA	
TRIGGIANO 7	205	TATONE ADELE, LAMPIGNANO VITO, LAMPIGNANO VINCENZO, LAMPIGNANO VITO, LAMPIGNANO GIUSEPPE	
TRIGGIANO 7	204	LACRIOLA DOMENICO, LACRIOLA GIUSEPPE, LACRIOLA ANNA, POMPILIO ANTONELLA, BATTISTA ANGELA	
TRIGGIANO 7	564	BELLIZZI VITO	
TRIGGIANO 7	563	PORTINCASA CARMELA	
TRIGGIANO 7	562	IACOPELLI ZAIRA	
TRIGGIANO 7	561	LAMPIGNANO GIUSEPPE, LAMPIGNANO VINCENZO, TATONE ADELE, LAMPIGNANO VITO, LAMPIGNANO VITO	
TRIGGIANO 7	559	TATONE ADELE, LAMPIGNANO GIUSEPPE, LAMPIGNANO VINCENZO, LAMPIGNANO VITO, LAMPIGNANO VITO	
TRIGGIANO 7	558	REALE GIUSEPPE	
TRIGGIANO 7	557	BROCCIO ELISA, BATTISTA VITO NICOLA	
TRIGGIANO 7	556	CARBONARA MARIA	
TRIGGIANO 7	555	CARBONARA MARIA, FU MICHELE	
TRIGGIANO 7	556	MAS TROLO NARDO GIOVANNI	

TRIGGIANO 7	555	MASTROLONARDO GIOVANNI	
TRIGGIANO 7	554	MASTROLONARDO GIOVANNI	
TRIGGIANO 7	553	MASTROLONARDO GIOVANNI	
TRIGGIANO 7	552	MASTROLONARDO GIOVANNI	
TRIGGIANO 7	551	MASTROLONARDO GIOVANNI	
TRIGGIANO 7	550	ANCONA DOMENICO	
TRIGGIANO 7	549	ANCONA DOMENICO	
TRIGGIANO 7	467	MAGGI VANESSA,MAGGI MARIA GRAZIA	
TRIGGIANO 7	466	LIOCE VINCENZO,RUSSOMANNO GIOVANNI,DEL MEDICO ANGELA MARIA,DEL MEDICO SERAFINA	
TRIGGIANO 7	463	CAMPOBASSO TERESA,CAMPOBASSO ANNA MARIA,CARBONARA COSTANTINA,CAMPOBASSO FRANCESCO	
TRIGGIANO 7	462	GIANNELLI LUIGI,GIANNELLI GIUSEPPE	
TRIGGIANO 7	461	GIANNELLI LUIGI,GIANNELLI GIUSEPPE	
TRIGGIANO 7	460	DONATELLI ANNA	
TRIGGIANO 7	459	GENA NICOLA,GENA LUCIA,GENA GIUSEPPE,GENA MARIA	
TRIGGIANO 7	458	IOCE GIUSEPPE,IOCE ANNA,IOCE LUIGI,IOCE VITO,SANTONI TERESA,IOCE FRANCESCA	
TRIGGIANO 7	455	MARCONI VITO,MARCONI FRANCESCO,SEBASTIANO ANNA,MARCONI PASQUALE,MARCONI ANNA,MARCONI TERESA	
TRIGGIANO 7	548	MEROLA LUIGI	
TRIGGIANO 7	547	MEROLA LUIGI	
TRIGGIANO 7	546	IACOPELLI FARA	
TRIGGIANO 7	545	IACOPELLI FARA	
TRIGGIANO 7	544	IACOPELLI PIETRO,TURCATO LUIGINA	
TRIGGIANO 7	543	IACOPELLI PIETRO,TURCATO LUIGINA	
TRIGGIANO 7		IOCE GIUSEPPE,IOCE VITO,SACCOGNA GIUSEPPE,IOCE FRANCESCA,IOCE LUIGI,SANTONI TERESA,IOCE ANNA,IOCE GAETANO,SACCOGNA CHIARA	
TRIGGIANO 7	542	SANTONI TERESA,IOCE LUIGI,IOCE GAETANO,IOCE FRANCESCA,IOCE ANNA,SACCOGNA CHIARA,SACCOGNA GIUSEPPE,IOCE VITO,IOCE GIUSEPPE	
TRIGGIANO 7	541	GIUSEPPE	
TRIGGIANO 7	540	CAMPANELLI MICHELE,LOMBARDI MARIA PIA	
TRIGGIANO 7	539	CAMPANELLI MICHELE,LOMBARDI MARIA PIA	
TRIGGIANO 7	538	LOGBARDI VINCENZO,LOGBARDI ALFONSO	
TRIGGIANO 7	537	LOGBARDI VINCENZO,LOGBARDI ALFONSO	
TRIGGIANO 7	536	LOGBARDI VINCENZO,LOGBARDI ALFONSO	
TRIGGIANO 7	535	LOGBARDI ALFONSO,LOGBARDI VINCENZO	
TRIGGIANO 7	534	CARBONARA DOMENICO	
TRIGGIANO 7	533	CARBONARA DOMENICO	
TRIGGIANO 7	532	DEL VECCHIO FILOMENA,IOCE ANNA,IOCE ANTONIO	
TRIGGIANO 7	531	IOCE ANTONIO,DEL VECCHIO FILOMENA,IOCE ANTONIO	
TRIGGIANO 7	1631	SACCOGNA MICHELE	
TRIGGIANO 7	642	SAVINO PIO GIUSEPPE,ENERGIA ANONIMA FV. 2 S.R.L.,	
TRIGGIANO 7	641	SAVINO PIO GIUSEPPE,ENERGIA ANONIMA FV. 2 S.R.L.,	
TRIGGIANO 7	638	SAVINO PIO GIUSEPPE,ENERGIA ANONIMA FV. 2 S.R.L.	
TRIGGIANO 7	29	COLELLA VINCENZO	
TRIGGIANO 7	28	DEL MEDICO ANGELA MARIA,LIOCE VINCENZO	
TRIGGIANO 7	27	DEL MEDICO VINCENZO	
TRIGGIANO 7	26	MASTROLONARDO ROSA	
TRIGGIANO 7	23	HAMNI LEILA,ANDRIANI FRANCESCA,ANDRIANI GIOVANNA	
TRIGGIANO 7	22	D'ALESSIO MARIANNA	
TRIGGIANO 7	6	NITTI MICHELE,LIOCE ANNA,NITTI ROSANNA	
TRIGGIANO 7	5	CANDELLORA GIOVANNI,LA GIOIA CARMELA,DAINESE RAIMONDO	

TRIGGIANO 7	4	DIGENNARO MARIA IMMACOLATA, BRUNI MICHELE
TRIGGIANO 7	3	DI FRONZO TERESA
TRIGGIANO 7	2	ZAFFARANO FRANCESCO, ZAFFARANO ANTONIA TERESA ANNA, ZAFFARANO TOMMASO, ZAFFARANO CARMELA ANNA MARIA, ZAFFARANO LEONARDO, BATTISTA FRANCO
TRIGGIANO 7	1	GRAZIANO SPERANZA, CAMPOBASSO ONOFFRIO
TRIGGIANO 7	19	GIANCASPERO ANTONIA ROSALIA
TRIGGIANO 7	11	ANDRIANI GIOVANNA, HAMNI LEILA, ANDRIANI FRANCESCA

400 M ATTORNO ALLE ZONA INFETTE (FOGLIO8)		
COMUNE	FOGLIO	PARTICELLE
TRIGGIANO	8	117
TRIGGIANO	8	478
TRIGGIANO	8	116
TRIGGIANO	8	477
		DI COSOLA MICHELE SILVIO,DI COSOLA ANNA STELLA,DI COSOLA REGINA BERNARDINA
		MARAFFA PASQUALE
		PIGLIONICO VITO
		MARAFFA PASQUALE
		LAVERMICCCA NICOLA,PE TRUZZELLI MARIAPATRIZIA,MALLARDI FRANCESCO,LISCO TERESA,CAMPAGNA MARIA PIA,NITTI AGOSTINO,MANELLI FABRIZIO,GRANDOLFO STEFANIA,LOCONSOLE NICOLA,D'ADDABBO NAZZARENO ANTONIO,SCIANATICO MARIANNA,COTENA FRANCESCO,CARELLA PASQUA DAMIANA,TENERELLI ANNA,CACUCCIULO DONATO,LEONETTI VINCENZO,CASSANO ALESSANDRO,MANZARI FRANCESCA,LOVERGINE EMILIA,LORUSSO GIACARLO,DE MARZO FRANCESCO,LEONETTI MATTEO,ROCCO LORIS,VISAGGIO RICCARDO,GENCHI MARIANTONIA,IACOVELLI MENOTTI,CASTELLANETA ANNA,TERESAANTONIA,TATONE GIUSEPPE,DE NICOLA VINCENZO DAMIANI AURORA MARIA,LISCO ANTONIO BARBARA GIOVANNI,DE LEONARDIS VITO,FERRANTE MARIA,TRAVAGLIO MARIA TERESA,MASELLI TIZIANA,LISO MANUELA,MORESE LAURA SANTA,COTENA ANNA RITA,OLIVA LUCIA VITALE GIUDITTA,CAMPOBASSO MICHELE,TESTINI MARIO,CAMPOBASSO TERESA,MASSARI ELEONORA,ALFARANO DI MAURO VINCENZO,DE PALMA ADRIANA,ANTONACCI CLAUDIA,DE VINCENZO GIOVANNI,DI MARZO CATERINA,COTENA DOMENICO,LORUSSO ANNA,SABINI SIMONA,LISO GIORGIA,CAPODIFERRO GAETANO,ROMITO ANTONIETTA, TRAVERSA LOREDANA DEL VECCHIO TERESA,LISCO NICOLETTA,INED S.R.L.,ENEL - SOCIETA' PER AZIONI,
TRIGGIANO	8	476
TRIGGIANO	8	115
TRIGGIANO	8	114
TRIGGIANO	8	475
TRIGGIANO	8	113
TRIGGIANO	8	474
TRIGGIANO	8	498
TRIGGIANO	8	136
TRIGGIANO	8	135
TRIGGIANO	8	496
TRIGGIANO	8	134
TRIGGIANO	8	495
TRIGGIANO	8	133
TRIGGIANO	8	494
TRIGGIANO	8	132
TRIGGIANO	8	131
TRIGGIANO	8	492
TRIGGIANO	8	130
TRIGGIANO	8	491
TRIGGIANO	8	490
TRIGGIANO	8	924
TRIGGIANO	8	923
TRIGGIANO	8	922
TRIGGIANO	8	129
TRIGGIANO	8	489
TRIGGIANO	8	128
TRIGGIANO	8	127
TRIGGIANO	8	509
TRIGGIANO	8	508
TRIGGIANO	8	97
TRIGGIANO	8	507
TRIGGIANO	8	506
TRIGGIANO	8	95

TRIGGIANO	8	94	NITTI GIUSEPPE
TRIGGIANO	8	505	COMUNE DI TRIGGIANO
TRIGGIANO	8	504	CARBONARA VINCENZA,CARBONARA ROSA
TRIGGIANO	8	93	NITTI GIUSEPPE
TRIGGIANO	8	92	DI STASI ANNA ANTONIA,ZITO ANNALISA
TRIGGIANO	8	503	COMUNE DI TRIGGIANO
TRIGGIANO	8	91	SAVINO GIUSEPPE
TRIGGIANO	8	502	CATALDO ALESSANDRO,CATALDO ANGELA MARIA
TRIGGIANO	8	90	CARBONARA ANGELA
TRIGGIANO	8	501	COMUNE DI TRIGGIANO
TRIGGIANO	8	500	COMUNE DI TRIGGIANO
TRIGGIANO	8	89	LUISI ROSA
TRIGGIANO	8	126	MAS TROCESARE NICOLA CRUDELE ROBERTA
TRIGGIANO	8	487	CARELLA ANGELA,MARRAFFA PASQUALE
TRIGGIANO	8	486	BRATTA GIUSEPPE,BRATTA COSIMO,BRATTA ISABELLA,BRATTA CARMELA
TRIGGIANO	8	124	CORONELLI ALESSANDRO VITO
TRIGGIANO	8	123	TATONE ANGELA
TRIGGIANO	8	484	BRATTA CARMELA
TRIGGIANO	8	122	CARELLA NICOLA,CARELLA FRANCESCO,CARELLA PIETRO
TRIGGIANO	8	121	PASTORE ANNUNZIATO VITO
TRIGGIANO	8	120	PASTORE ANNUNZIATO VITO
TRIGGIANO	8	119	ALFARANO DI MAURO VINCENZO,ALFARANO DI MAURO FRANCA MARIA
TRIGGIANO	8	88	ETTORRE MARIA SANTA,ETTORRE MICHELE,ETTORRE LUCIANNNA,ETTORRE FRANCESCO
TRIGGIANO	8	87	DI TURI ROSALIA,DI TURI ROSALIA,BALBO STELLA
TRIGGIANO	8	86	BALBO STELLA,DI TURI ROSALIA,DI TURI ROSALIA
TRIGGIANO	8	85	NITTI GIUSEPPE
TRIGGIANO	8	84	DICOSOLA MARIA CRISTINA,DICOSOLA ANGELA,DICOSOLA ISABELLA
TRIGGIANO	8	83	CAMPOBASSO TERESA,CAMPOBASSO FRANCESCO,CAMPOBASSO ANNA MARIA,CARBONARA COSTANTINA
TRIGGIANO	8	82	DELMEDICO VITO NICOLA,DELMEDICO ROSA,DELMEDICO ELISABETTA
TRIGGIANO	8	81	MAS TROMATTEO MADIA,MAS TROMATTEO MARIA,MAS TROMATTEO GAETANA
TRIGGIANO	8	80	PARTIPILO MARIA,LAGIOIA ANTONIO,LAGIOIA ROSALBA
TRIGGIANO	8	79	FORTUNATO FILOMENA
TRIGGIANO	8	78	MACCHIA ANDREA
TRIGGIANO	8	77	DI TONNO NICOLA IA
TRIGGIANO	8	76	MAS TROMATTEO MARIA,MAS TROMATTEO GAETANA,MAS TROMATTEO MADIA
TRIGGIANO	8	75	LOSURDO LUCIA
TRIGGIANO	8	74	MAS TROMARINO DANIELA,MAS TROMARINO FRANCESCA,NITTI ANNA
TRIGGIANO	8	73	STRACUZZI ALDO
TRIGGIANO	8	845	MINUTO VITA MARIA,
TRIGGIANO	8	71	POMPILO MARIA CRISTINA,STRACUZZI ALDO
TRIGGIANO	8	112	DEFRANCESCO VITO DOMENICO,SCIANTATICO ALBA,DEFRANCESCO VINCENZO,DE CARO TERESINA
TRIGGIANO	8	473	FLORIO PETRONILLA
TRIGGIANO	8	472	FLORIO ROSA
TRIGGIANO	8	111	D'ALELIO MARIA CARMELA,D'ALELIO FRANCESCO,D'ALELIO ANTONIO,TERESA D'ALELIO RAFFAELLA,D'ALELIO MICHEL ANGELO
TRIGGIANO	8	110	SICILIANI VITO,DI TURI VINCENZA,DI TURI TERESA
TRIGGIANO	8	471	FLORIO ROSA
TRIGGIANO	8	842	FERRARA IMMOBILIARE S.R.L.,
TRIGGIANO	8	841	URBANO MARIA,RUBINO PASQUALE

TRIGGIANO	8	69	RUBINO GIUSEPPE
TRIGGIANO	8	839	ADDANTE SIMONE,ADDANTE FILOMENA,ADDANTE RAFFAELE,
TRIGGIANO	8	838	FIDIA SERRAMENTI S.R.L.,
TRIGGIANO	8	66	CONTESI VITO,CONTESI ANGELA ROSA
TRIGGIANO	8	837	.
TRIGGIANO	8	65	CONTESI ANGELA ROSA,CONTESI VITO
TRIGGIANO	8	836	FEDANCA S.R.L.,
TRIGGIANO	8	64	CONTESI ANGELA ROSA,CONTESI VITO
TRIGGIANO	8	835	LABIGNAN SANDRA
TRIGGIANO	8	834	LABIGNAN SANDRA
TRIGGIANO	8	833	AMMINISTRAZIONE PROVINCIALE DI BARI
TRIGGIANO	8	832	CAMPOBASSO ANNA MARIA,CARBONARA,COSTANTINA,CAMPOBASSO TERESA,CAMPOBASSO FRANCESCO
TRIGGIANO	8	831	LENOCI MARIO,FANELLI ROSA
TRIGGIANO	8	107	DELMEDICO RAFFAELLA,BATTISTA ALBA
TRIGGIANO	8	105	ANCONA MARIA,ANCONA DOMENICO
TRIGGIANO	8	104	PANNARALE VINCENZO,PANNARALE VITO,PANNARALE MARIO
TRIGGIANO	8	772	PARROCCHIA SAN GIUSEPPE MOSCATI IN SAN LORENZO,COMUNE DI TRIGGIANO
TRIGGIANO	8	411	BRANDONISIO ROSA MARIA,BRANDONISIO ROSA MARIA
TRIGGIANO	8	771	COMUNE DI TRIGGIANO
TRIGGIANO	8	410	CAMPOBASSO MARIA
TRIGGIANO	8	770	COMUNE DI TRIGGIANO,PARROCCHIA SAN GIUSEPPE MOSCATI IN SAN LORENZO
TRIGGIANO	8	409	BRANDONISIO ROSA MARIA,BRANDONISIO ROSA MARIA
TRIGGIANO	8	408	CAMPOBASSO MARIA
TRIGGIANO	8	768	PARROCCHIA SAN GIUSEPPE MOSCATI IN SAN LORENZO,COMUNE DI TRIGGIANO
TRIGGIANO	8	407	ROPO ANNA ROSA MARIA
TRIGGIANO	8	406	CAMPOBASSO LUCIANNA,CAMPOBASSO MICHELE
TRIGGIANO	8	766	PARROCCHIA SAN GIUSEPPE MOSCATI IN SAN LORENZO,COMUNE DI TRIGGIANO
TRIGGIANO	8	405	GRUDELE ROBERTA
TRIGGIANO	8	765	COMUNE DI TRIGGIANO
TRIGGIANO	8	404	NITTI NICOLA ANTONIO,NITTI FRANCESCO
TRIGGIANO	8	764	FEDANCA S.R.L.,
TRIGGIANO	8	403	ADDANTE ANGELO ANTONIO,QUATTROMINI ANNA,ADDANTE FRANCISCO,ADDANTE MARIA ANTONIETTA,ADDANTE ROSA MARIA
TRIGGIANO	8	402	BATTISTA GIOVANNI
TRIGGIANO	8	401	SICILIANI VITO,DI TURI TERESA,DI TURI VINCENZA
TRIGGIANO	8	400	SGARAMELLA MARIA ANNA
TRIGGIANO	8	802	CAMPOBASSO MICHELE
TRIGGIANO	8	801	GIANNELLI FILOMENA ANNA MARIA,
TRIGGIANO	8	800	GIANNELLI FILOMENA ANNA MARIA
TRIGGIANO	8	369	CAMPOBASSO MICHELE,CAMPOBASSO LUCIANNA
TRIGGIANO	8	364	VIOLANTE ANGELA,VIOLANTE MICHELE,VIOLANTE GIUSEPPE
TRIGGIANO	8	363	VIOLANTE MICHELE,VIOLANTE GIUSEPPE,VIOLANTE ANGELA
TRIGGIANO	8	362	NITTI MICHELE
TRIGGIANO	8	361	PALMISANO AGATA
TRIGGIANO	8	360	PALMISANO AGATA
TRIGGIANO	8	29	MARZULLO SERAFINA,FERRARA PASQUALE
TRIGGIANO	8	28	VIOLANTE GIUSEPPE,VIOLANTE MICHELE,VIOLANTE ANGELA
TRIGGIANO	8	27	VIOLANTE ANGELA,VIOLANTE GIUSEPPE,VIOLANTE MICHELE
TRIGGIANO	8	22	CORONELLI ALESSANDRO

TRIGGIANO	8	20	POMPILO ROSE MARIE
TRIGGIANO	8	359	ADDANTE DOMENICO,DELMEDICO FILOMENA
TRIGGIANO	8	8	NITTI MICHELE
TRIGGIANO	8	7	NITTI GIOVANNI
TRIGGIANO	8	358	ADDANTE DOMENICO,DELMEDICO FILOMENA
TRIGGIANO	8	737	SASSANELLI GIUSEPPE
TRIGGIANO	8	736	SASSANELLI GIUSEPPE
TRIGGIANO	8	735	F.I.LOM. FONDIARIA IMMOBILIARE LOMBARDI S.R.L.
TRIGGIANO	8	734	F.I.LOM. FONDIARIA IMMOBILIARE LOMBARDI S.R.L.
TRIGGIANO	8	733	F.I.LOM. FONDIARIA IMMOBILIARE LOMBARDI S.R.L.
TRIGGIANO	8	732	SASSANELLI NICOLA
TRIGGIANO	8		GUARDAVACCARO FILOMENA, GUARDAVACCARO ANTONIO, GUARDAVACCARO FRANCESCA, GUARDAVACCARO ANGELA, GUARDAVACCARO
TRIGGIANO	8	103	FRANCESCA, GUARDAVACCARO ANTONIO, GUARDAVACCARO ANGELA, GUARDAVACCARO FILOMENA
TRIGGIANO	8	461	COMUNE DI TRIGGIANO
TRIGGIANO	8	450	EDILUX DI LOSITO FRANCESCO - S.R.L.
TRIGGIANO	8	449	ADDANTE MARIA PIA, ADDANTE ANNA MARIA
TRIGGIANO	8	447	CARBONARA ROSA, CARBONARA VINCENZA
TRIGGIANO	8	446	CARBONARA VINCENZA, CARBONARA ROSA
TRIGGIANO	8	445	CARBONARA ANNA
TRIGGIANO	8	444	CARBONARA LUISA, CARBONARA MATTEO, CARBONARA TERESA, CARBONARA CHIARA, SANTAMARIA NICOLAIA, CARBONARA FRANCA, CARBONARA MARIA
TRIGGIANO	8	443	CARBONARA LUISA
TRIGGIANO	8	442	CARBONARA BENIAMINO
TRIGGIANO	8	441	MARTINELLI LUISA, MARTINELLI SECONDA
TRIGGIANO	8	830	FANELLI ROSA, LENOCI MARIO
TRIGGIANO	8	397	PALMAROLI ANTONIETTA, PALMAROLI ANTONIETTA
TRIGGIANO	8	396	ANTUOFERMO MARIA FILOMENA
TRIGGIANO	8	393	LAGIOIA CONSIGLIA
TRIGGIANO	8	392	CARBONARA VINCENZA, CARBONARA ROSA
TRIGGIANO	8	391	ANCONA MICHELE, ANCONA CHIARA ROSA
TRIGGIANO	8	59	NITTI GIUSEPPE
TRIGGIANO	8	58	ANTUOFERMO AGATA
TRIGGIANO	8	829	PROVINCIA DI BARI
TRIGGIANO	8	828	FERRARA MICHELE
TRIGGIANO	8	827	AMMINISTRAZIONE PROVINCIALE DI BARI
TRIGGIANO	8	55	CARBONARA NICOLA
TRIGGIANO	8	826	AMMINISTRAZIONE PROVINCIALE DI BARI
TRIGGIANO	8	53	BATTISTA VITO GIUSEPPE
TRIGGIANO	8	825	CAMPOBASSO ANNA MARIA, CAMPOBASSO FRANCESCO, CAMPOBASSO TERESA, CARBONARA COSTANTINA
TRIGGIANO	8	824	
TRIGGIANO	8	52	BATTISTA VITO GIUSEPPE
TRIGGIANO	8	823	
TRIGGIANO	8	822	PROVINCIA DI BARI
TRIGGIANO	8	50	DE GIOSA FRANCESCO
TRIGGIANO	8	821	MADIO DOMENICO MARCO, MADIO PAOLO ANTONIO
TRIGGIANO	8	820	
TRIGGIANO	8	389	IORE A. E. G. IMMOBILIARE - S.R.L.
TRIGGIANO	8	440	GIANNELLI FILOMENA ANNA MARIA
TRIGGIANO	8	439	DI ZONINO ROCCO

TRIGGIANO	8	438	FRATELLI LOMBARDI S.N.C. DI ALESSANDRO E BASILIO
TRIGGIANO	8	437	CATALDO ALESSANDRO,CATALDO ANGELA MARIA
TRIGGIANO	8	436	MILILLO CATERINA,MILILLO ONOFRIO,MILILLO ROSA,MILILLO FRANCESCO,PATANIA ANNA,MILILLO ANGELA,MILILLO MICHELE,PATANIA FILIPPA,MILILLO LUIGI,MILILLO VINCENZO,CARBONARA ANNA,MILILLO TERESA,PATANIA MARIA TERESA
TRIGGIANO	8	434	PALUMBO MARIA CRISTINA,PALUMBO EMANUELA,DELLA FORTUNA MARIA,PALUMBO GIOVANNI ANTONIO,PALUMBO RAFFAELLA
TRIGGIANO	8	433	COMUNE DI TRIGGIANO
TRIGGIANO	8	431	MARAFFA PASQUALE
TRIGGIANO	8	430	MARAFFA PASQUALE
TRIGGIANO	8	429	MARAFFA PASQUALE
TRIGGIANO	8	428	MARAFFA PASQUALE
TRIGGIANO	8	427	MARAFFA PASQUALE
TRIGGIANO	8	426	MARAFFA PASQUALE
TRIGGIANO	8	386	CATALDO MARIANGELA
TRIGGIANO	8	384	CRUDELE MICHELE SAVERIO,CARELLI GRAZIA,CRUDELE GIUSEPPINA,CRUDELE SERAFINA,CRUDELE ANNA,CRUDELE ROSA CATERINA,CRUDELE ANTONIA,CRUDELE EMANUELE
TRIGGIANO	8	382	CAMPOBASSO ANGELA,CAMPOBASSO FRANCESCO,LAGIOIA CARMELA,CAMPOBASSO GIUSEPPE,VENTURA LUCIA,CAMPOBASSO VINCENZO,VENTURA MARIA,ROSCELLI ANNA MARIA,LAGIOIA MARIA,LAGIOIA MICHELE,CAMPOBASSO GIUSEPPE,VENTURA MICHELE,CAMPOBASSO SIMONA,LAGIOIA ANNA ELENA,SILVANA,CAMPOBASSO ANNA,CAMPOBASSO MARIA,CAMPOBASSO MARIA,CAMPOBASSO MARINA,SAVINO ANGELA MARIA,CAMPOBASSO MARCO,CAMPOBASSO GIUSEPPE
TRIGGIANO	8	381	CAMPOBASSO MICHELE
TRIGGIANO	8	380	CRUDELE ROBERTA
TRIGGIANO	8	48	NISSI GIOVANNI
TRIGGIANO	8	819	LENGI MARIO,FANELLI ROSA
TRIGGIANO	8	47	ADDANTE GIOVANNI
TRIGGIANO	8	818	FANELLI ROSA,LENGI MARIO
TRIGGIANO	8	817	PROVINCIA DI BARI
TRIGGIANO	8	816	IORE A. E.G. IMMOBILIARE - S.R.L.
TRIGGIANO	8	815	GIORDANI GIUSEPPE
TRIGGIANO	8	43	MILLI MARIA GRAZIA
TRIGGIANO	8	814	GIORDANI GIUSEPPE
TRIGGIANO	8	42	D'ALESSIO TERESA,D'ALESSIO MARIA CARMELA,D'ALESSIO FRANCESCO,D'ALESSIO RAFFAELLA,D'ALESSIO MICHELANGELO,D'ALESSIO ANTONIO
TRIGGIANO	8	41	PROVINCIA DI BARI
TRIGGIANO	8	812	MASTROLONARDO MICHELE
TRIGGIANO	8	811	POMPILO MARIETTA
TRIGGIANO	8	810	COMUNE DI TRIGGIANO
TRIGGIANO	8	379	CRUDELE ROBERTA
TRIGGIANO	8	425	DI FRONZO MICHELE,MARZULLO DONATA
TRIGGIANO	8	424	CONTESI VITO,CONTESI ANGELA ROSA
TRIGGIANO	8	785	RUSSI VINCENZO,ANGONA MICHELE,RUSSI MARIA CRISTINA,PANNARALE ANGELA,PANNARALE ORONZO,GUERRA VITA MARIA TERESA
TRIGGIANO	8	783	PANNARALE ANGELA,PANNARALE ORONZO
TRIGGIANO	8	421	MARIANI ANTONIA,PASTORE ANNUNZIATO VITO
TRIGGIANO	8	782	DIFRONZO MICHELE
TRIGGIANO	8	420	PASTORE ANNUNZIATO VITO,MARIANI ANTONIA
TRIGGIANO	8	781	DIFRONZO MICHELE
TRIGGIANO	8	780	MARANGELLI PASQUALE,COSTANZA MADDALENA,
TRIGGIANO	8	419	LIPPOLIS FRANCESCO,GIANNELLI FILOMENA
TRIGGIANO	8	418	GIANNELLI FILOMENA ANNA,MARIA,LIPPILIS FRANCESCO

TRIGGIANO	8	779	ADDANTE MARIA,ADDANTE VITO.
TRIGGIANO	8	417	CRUDELE ARNALDO,GIUSEPPE
TRIGGIANO	8	777	FEDANICA S.R.L.,FIDIA SERRAMENTI S.R.L.
TRIGGIANO	8	414	MITOROTONDO ANGELO,SACCENTE CLAUDIA,
			BISANTI ADELAIDE, FIDANZIA MICHELINA, BOTTA DOMENICO, CATALDO MARIA, VINO MICHELE, COSTANZA MICHELE, FRANCESCO, MANNARINO VITO, EMILIANO SERGIO, SPIZZICO VITO, COLANGIULI LUIGI, SEBASTIANO GAETANO, SABBA FABRIZIO, ADDANTE FRANCESCO, MARZO GIOVANNI, VOX CARMINE, GIANNI' ALESSANDRO, IURAS ROSELLA, SABBA MARCO, MONTRONE GIUSEPPE, MITOROTONDO MARIA ANTONIETTA, VINO FILOMENA, SEBASTIANO GELSOMINA, SETTANNI MADDALENA, SPIZZICO GIULIA, IURLO MARGHERITA, QUASSIA GIUSEPPE, COSTANZA CLAUDIO, GRECO ILARIA, BORACCESI VITO, ORONZO, EDILUX DI LOSITO, FRANCESCO - S.R.L.,
TRIGGIANO	8	774	MITOROTONDO ANGELO, SACCENTE CLAUDIA,
TRIGGIANO	8	413	PALMISANO STELLA
TRIGGIANO	8	378	EDILPARCO DI PRUDENTE MAURIZIO E C. - S.A.S.
TRIGGIANO	8	377	RANIERI GRAZIA, RANIERI VITO
TRIGGIANO	8	376	TOMA ANNA MARIA, TOMA RAFFAELE
TRIGGIANO	8	374	MASTROCESARE NICOLA, CRUDELE ROBERTA
TRIGGIANO	8	373	BATTISTA GIOVANNI
TRIGGIANO	8	372	DEFRANCESCO VINCENZO, SCIANATICO ALBA, DE CARO TERESINA, DEFRANCESCO VITO DOMENICO
TRIGGIANO	8	371	ROPPANO ANNA ROSA, MARIA
TRIGGIANO	8	370	SAPONARO CATERINA, SAPONARO LUIGI
TRIGGIANO	8	39	RAIMONDI MARIA ROSARIA, VURRO FILIPPO
TRIGGIANO	8	38	FIERA GIOVANNI, RANIERI GRAZIA, ADDANTE GIUSEPPE, LAMANNA LUCIANA, MASSARI NUNZIA, MASSARI GIOVANNI, FRANCESCO, MONNO ANDREA, MASCIOPINTO ANGELA, GABRIELLA QUARANTA ANNALISA, LERARIO ALESSANDRO, QUADRELLI MARIANNA, QUADRELLI VITO, RANIERI VITO, SCIACOVELLI BENEDETTO, COLELLA GIUSEPPE, TANGORRA FLORIANA, ADDANTE CHIARA CLAUDIA, RICCIARDI ROSA MARIA RITA, ADDANTE VITO MICHELE, PORTALURI TOMMASO, QUADRELLI FRANCESCO, NITTI FRANCESCO, DAMIANI NICOLA, COLELLA COSTANTINA, DICILLO GIOVANNI, MASSARI RAFFAELE, QUADRELLI ANTONIO, GRECO GIOVANNI, ADDANTE CARMELA ANGELA ANTONIA, FOGLIANESE MAURIZIO, CACUCCILO MARIALISA, MALTONE LUCIA, VOLPE COSTRUZIONI DI VOLPE MICHELE, VITO FILIPPO,
TRIGGIANO	8	808	ADDANTE GIOVANNI
TRIGGIANO	8	36	VENTRELLA GAETANO ANTONIO, VENTRELLA MUZIO
TRIGGIANO	8	32	DICOSOLA ANGELA MARIA, DICOSOLA ANTONIO, DICOSOLA MICHELE
TRIGGIANO	8	31	DICOSOLA MICHELE, DICOSOLA ANTONIO, DICOSOLA ANGELA MARIA
TRIGGIANO	8	30	SASSANELLI NICOLA
TRIGGIANO	8	731	GIANNELLI FILOMENA STELLA
TRIGGIANO	8	730	MARANGELLI GIUSEPPE
TRIGGIANO	8	299	SORGENTE MICHELE, SORGENTE MICHELANGELO, SORGENTE VITO, SORGENTE MICHELE, SORGENTE MASSIMO, SORGENTE MARILISA, SORGENTE ROSA, ARDITO MARIA PIA
TRIGGIANO	8	298	TURSI VITO PAOLO
TRIGGIANO	8	297	PORTINCASA ANGELA
TRIGGIANO	8	296	RUSSI MARIA CRISTINA, PANNARALE ANGELA, ANCONA MICHELE, PANNARALE ORONZO, GUERRA VITA MARIA TERESA, RUSSI VINCENZO
TRIGGIANO	8	729	GIANNELLI FILOMENA STELLA
TRIGGIANO	8	728	GIANNELLI FILOMENA STELLA
TRIGGIANO	8	727	ADDANTE SANDRO, ADDANTE MARIA GABRIELLA, TEOFILO LUIGIA, ADDANTE ISABELLA
TRIGGIANO	8	726	ADDANTE SANDRO, ADDANTE MARIA GABRIELLA, TEOFILO LUIGIA, ADDANTE ISABELLA
TRIGGIANO	8	357	GUERRA GIOVANNI
TRIGGIANO	8	5	PALMAROLI ANTONIETTA, PALMAROLI ANTONIETTA
TRIGGIANO	8	356	MADIO VALENTINA, MADIO ALESSANDRA, MADIO GIUSEPPE, MADIO VITO
TRIGGIANO	8	4	CRUDELE ARNALDO, GIUSEPPE
TRIGGIANO	8	355	DIGIOIA ROCCO
TRIGGIANO	8	354	VIOLANTE ANGELA, VIOLANTE GIUSEPPE, VIOLANTE MICHELE

TRIGGIANO	8	353	VIOLANTE GIUSEPPE
TRIGGIANO	8	352	VIOLANTE GIUSEPPE
TRIGGIANO	8	351	DICOSOLA MARIA CRISTINA,DICOSOLA ANGELA,DICOSOLA ISABELLA
TRIGGIANO	8	350	VIOLANTE ANGELA,VIOLANTE GIUSEPPE,VIOLANTE MICHELE
TRIGGIANO	8	19	DIZONNO ORONZO,DIZONNO ANNUNZIATA,LA TROFA ROSA,DIZONNO VITO,DIZONNO ROCCO,DIZONNO MICHELE,DIZONNO MARIA
TRIGGIANO	8	18	DITONNO FRANCESCA
TRIGGIANO	8	17	BATTISTA ALBA,DELMEDICO RAFFAELLA
TRIGGIANO	8	16	BATTISTA ROSA MARIA
TRIGGIANO	8	15	CARBONARA ANGELA
TRIGGIANO	8	14	DITONNO FRANCESCA
TRIGGIANO	8	13	CARBONARA VITO,NICOLA,CARBONARA FRANCESCO,CARBONARA RACHELE
TRIGGIANO	8	12	FORTUNATO COSTANTINO,FORTUNATO COSTANTINA
TRIGGIANO	8	11	DITONNO FRANCESCA
TRIGGIANO	8	10	CESANO LUCREZIA,CAMPOBASSO MICHELE
TRIGGIANO	8	349	CARBONARA DOMENICA
TRIGGIANO	8	725	TEOFILO LUIGIA,ADDANTE ISABELLA,ADDANTE SANDRO,ADDANTE MARIA GABRIELLA
TRIGGIANO	8	724	CARBONARA DOMENICA
TRIGGIANO	8	723	CARBONARA DOMENICA
TRIGGIANO	8	722	PATANO MICHELE
TRIGGIANO	8	721	PATANO MICHELE
TRIGGIANO	8	720	PATANO MICHELE
TRIGGIANO	8	288	ANCONA ANTONIO,ANCONA GIUSEPPE,ANCONA GIOVANNI,ANCONA BENIAMINO,ANCONA MICHAEL,ANGELO
TRIGGIANO	8	287	STRACUZZI ALDO
TRIGGIANO	8	286	BURDI CARMELA,RUBINO ROSA
TRIGGIANO	8	283	GRUDELE ROBERTA
TRIGGIANO	8	282	FERRARA PETRONILLA,FERRARA MARIA
TRIGGIANO	8	281	ADDANTE ROSA MARIA,ADDANTE FRANCISCO,ADDANTE MARIA ANTONIETTA,QUA TROMINI ANNA,ADDANTE ANGELO ANTONIO
TRIGGIANO	8	280	MASSARO ALBA,MASSARO FRANCESCO,MASSARO ROSSELLA
TRIGGIANO	8	719	PATANO MICHELE
TRIGGIANO	8	718	FRANCO CARMELA,ADDANTE FRANCESCA,ADDANTE ROSA
TRIGGIANO	8	717	FRANCO CARMELA,ADDANTE FRANCESCA,ADDANTE ROSA
TRIGGIANO	8	716	ADDANTE FRANCESCA,ADDANTE ROSA,FRANCO CARMELA
TRIGGIANO	8	715	CAMPOBASSO ANNA MARIA,CARBONARA COSTANTINA,CAMPOBASSO TERESA,CAMPOBASSO FRANCESCO
TRIGGIANO	8	714	CAMPOBASSO ANNA MARIA,CAMPOBASSO TERESA,CARBONARA COSTANTINA,CAMPOBASSO FRANCESCO
TRIGGIANO	8	710	CORONELLI ALESSANDRO,
TRIGGIANO	8	345	CAMPOBASSO MICHELE,
TRIGGIANO	8	344	FLORIO MARIA
TRIGGIANO	8	343	CARBONARA VINCENZA,CARBONARA ROSA
TRIGGIANO	8	342	CARBONARA VINCENZA,CARBONARA ROSA
TRIGGIANO	8	339	NITTI COSTANTINA,NICOLETTA VINCENZA
TRIGGIANO	8	338	LOSURDO LUCIA
TRIGGIANO	8	699	COMUNE DI TRIGGIANO
TRIGGIANO	8	698	COMUNE DI TRIGGIANO
TRIGGIANO	8	697	VIOLANTE GIUSEPPE
TRIGGIANO	8	697	COMUNE DI TRIGGIANO
TRIGGIANO	8	336	VIOLANTE GIUSEPPE
TRIGGIANO	8	335	STRACUZZI ALDO,POMPILIO MARIA CRISTINA
TRIGGIANO	8	332	ANCONA FILOMENA

TRIGGIANO	8	331	ANCONA LUCIANA DI MONTE LUCIANA
TRIGGIANO	8	330	CASSANO ANNA, CASSANO LEONARDO
TRIGGIANO	8	326	CARBONARA ANNA, MILILLO ONOFRIO, PATANIA MARIA TERESA, PATANIA FILIPPA, MILILLO CATERINA, MILILLO TERESA, MILILLO ROSA, MILILLO ROSARIA, MILILLO MICHELE, MILILLO LUIGI, MILILLO FRANCESCO, MILILLO VINCENZO, PATANIA ANNA, MILILLO ANGELA
TRIGGIANO	8	324	ADDANTE RAFFAELE, ADDANTE FILOMENA, ADDANTE SIMONE
TRIGGIANO	8	323	CARBONARA ALBA, CARBONARA ANGELA, MARIA
TRIGGIANO	8	322	DENITTO FRANCESCO
TRIGGIANO	8	317	LIPPILIS FRANCESCO, GIANNELLI FILOMENA ANNA MARIA
TRIGGIANO	8	316	LIPPOLIS FRANCESCO, GIANNELLI FILOMENA ANNA MARIA,
TRIGGIANO	8	315	LIPPILIS FRANCESCO, GIANNELLI FILOMENA ANNA MARIA
TRIGGIANO	8	314	MADJO PAOLO, ANTONIO, MADJO DOMENICO MARCO, FEDANCA SRL, F.I.D.A. SERRAMENTI
TRIGGIANO	8	275	CRUDELE ROBERTA
TRIGGIANO	8	274	CARELLA NICOLA, CARELLA PIETRO, CARELLA FRANCESCO
TRIGGIANO	8	273	ANCONA GIOVANNI, ANCONA ANTONIO, ANCONA GIUSEPPE, ANCONA BENIAMINO, ANCONA MICHAEL ANGELO
TRIGGIANO	8	708	MASSARO ROSSELLA, MASSARO FRANCESCO, MASSARO ALBA
TRIGGIANO	8	704	GUERRA GIOVANNI, GUERRA MICHELE, GUERRA LORENZO GUERRA ARCANGELA, GUERRA GIUSEPPE, GUERRA MARIA, GUERRA NICOLA ANTONIO, GUERRA VINCENZO, GUERRA GIOVANNI, GUERRA MARIO, VOLPE GIOVANNI, GUERRA MARIA
TRIGGIANO	8	268	COMUNE DI TRIGGIANO, PARROCCHIA SAN GIUSEPPE MOSCATI IN SAN LORENZO
TRIGGIANO	8	263	NITTI FRANCESCO
TRIGGIANO	8	262	NITTI GIUSEPPE
TRIGGIANO	8	261	CATALDO MARIANGELA
TRIGGIANO	8	257	CRUDELE ROBERTA
			CAMPOBASSO GIUSEPPE, CAMPOBASSO ANNA, LAGIOIA CARMELA, SAVINO ANGELA, MARIA, CAMPOBASSO MARIA, CAMPOBASSO GIUSEPPE, CAMPOBASSO SIMONA, VENTURA LUCIA, VENTURA MICHELE, CAMPOBASSO GIUSEPPE, LAGIOIA MICHELE, CAMPOBASSO VINCENZO, LAGIOIA ANNA ELENA SILVANA, CAMPOBASSO MARINA, CAMPOBASSO GIUSEPPE, CAMPOBASSO MARCO, VENTURA MARIA, ROSCILLI ANNA MARIA, CAMPOBASSO MARIELLA, LAGIOIA MARIA, CAMPOBASSO ANGELA, CAMPOBASSO MARIA
TRIGGIANO	8	256	
TRIGGIANO	8	255	NITTI GIOVANNI
TRIGGIANO	8	250	PALUMBO EMANUELA, PALUMBO MARIA CRISTINA, DELLA FORTUNA MARIA, PALUMBO GIOVANNI ANTONIO, PALUMBO RAFFAELLA
TRIGGIANO	8	249	LOMBARDI FRANCESCO
TRIGGIANO	8	247	PALMISANO STELLA
TRIGGIANO	8	246	ADDANTE MARIA PIA, ADDANTE ANNA, MARIA
			L'AGIOIA MARIA, CAMPOBASSO ANGELA, CAMPOBASSO GIUSEPPE, VENTURA MICHELE, VENTURA MARIA, CAMPOBASSO ANNA, CAMPOBASSO GIUSEPPE, ROSCILLI ANNA MARIA, LAGIOIA ANNA ELENA SILVANA, CAMPOBASSO MARIA, SAVINO ANGELA, MARIA, VENTURA LUCIA, CAMPOBASSO MARCO, CAMPOBASSO MARIA, LAGIOIA CARMELA, LAGIOIA MICHELE, CAMPOBASSO SIMONA, CAMPOBASSO VINCENZO, CAMPOBASSO GIUSEPPE, CAMPOBASSO FRANCESCO, CAMPOBASSO MARINA
TRIGGIANO	8	311	
TRIGGIANO	8	310	PATANO FRANCESCO, CAMPAGNA FRANCESCO PIETRO PAOLO, PALELLA LUCIANO
TRIGGIANO	8	303	CATALDO MARIANGELA
TRIGGIANO	8	302	GRANDOLFO GIOVINA
TRIGGIANO	8	301	COSTANZA MADDALENA, MARANGELLI PASQUALE
TRIGGIANO	8	653	COMUNE DI TRIGGIANO
TRIGGIANO	8	651	COMUNE DI TRIGGIANO
TRIGGIANO	8	650	COMUNE DI TRIGGIANO, PARROCCHIA SAN GIUSEPPE MOSCATI IN SAN LORENZO
TRIGGIANO	8	648	COMUNE DI TRIGGIANO
TRIGGIANO	8	993	VIOLANTE ANGELA, VIOLANTE MICHELE, VIOLANTE GIUSEPPE
TRIGGIANO	8	241	GIANNELLI PAOLO, GIANNELLI FRANCESCO
TRIGGIANO	8	240	SGARAMIELLA MARIA, SGARAMIELLA VINCENZO, SGARAMIELLA ANTONIO, SGARAMIELLA MASSIMO
TRIGGIANO	8	239	SGARAMIELLA ANTONIO
TRIGGIANO	8	238	SGARAMIELLA ANTONIO

TRIGGIANO	8	237	EDILPARCO DI PRUDENTE MAURIZIO E C. - S.A.S.
TRIGGIANO	8	236	LOSITO ANGELICA,GRUDELE LUIGI
TRIGGIANO	8	235	CARAMIA MARIA,CARAMIA ANGELA
TRIGGIANO	8	234	MALLARDI FRANCESCO,MALLARDI MICHELE
TRIGGIANO	8	233	DIZONNO PASQUALE
TRIGGIANO	8	232	D'ALELIO ANNA,D'ALELIO SANTE MICHELE,MANCINI GIROLAMO,CHIARA ANGELA,D'ALELIO MARINA,D'ALELIO MAURIZIO
TRIGGIANO	8	231	DI TURI TERESA,DI TURI VINCENZA,SICILIANI VITO
TRIGGIANO	8	230	LEOCI RAFFAELLA,PANNARALE ORONZO
TRIGGIANO	8	229	CARDONE PASQUA,CARBONARA FRANCESCO,CARBONARA VINCENZO,CARDONE FRANCESCO,CARBONARA COSTANTINA,CARDONE TERESA,VOLPICELLI FRANCESCO ANTONIO,CARBONARA TERESA
TRIGGIANO	8	228	VOLPICELLI FRANCESCO ANTONIO,CARDONE PASQUA,CARDONE FRANCESCO,CARBONARA TERESA,CARBONARA FRANCESCO,CARBONARA
TRIGGIANO	8	227	VINCENZO,CARBONARA COSTANTINA,CARDONE TERESA
TRIGGIANO	8	226	DI TURI TERESA,SICILIANI VITO
TRIGGIANO	8	225	DENITTO FRANCESCO
TRIGGIANO	8	224	DENITTO FRANCESCO
TRIGGIANO	8	224	LORUSSO ANTONELLA,PERILLI ROSA,LORUSSO MARIA GIUSEPPA,PERILLI ROSA,LORUSSO RICCARDO
TRIGGIANO	8	223	CARBONARA GIUSEPPE,RUBINO MARIA,CARMELA,MASCIOPINTO ANNA LAURA,MASCIOPINTO GIUSEPPE,MASCIOPINTO PIERLUIGI
TRIGGIANO	8	221	NISSI GIOVANNI
TRIGGIANO	8	992	VIOLANTE MICHELE,VIOLANTE ANGELA,VIOLANTE GIUSEPPE
TRIGGIANO	8	990	VIOLANTE GIUSEPPE,VIOLANTE MICHELE,VIOLANTE ANGELA,
TRIGGIANO	8	199	BELVISO GIOVANNI
TRIGGIANO	8	198	TOSCANO GIOVANNI
TRIGGIANO	8	197	DENICOLA REGINA
TRIGGIANO	8	196	LA GIOIA VITO
TRIGGIANO	8	195	ABBINANTE VITO
TRIGGIANO	8	194	VERDONI MARIA,SILVARIO ANGELA,CASCARANO LUIGI
TRIGGIANO	8	193	MARAFFA PASQUALE
TRIGGIANO	8	192	MARAFFA PASQUALE
TRIGGIANO	8	191	SALATINO FRANCESCO,SALATINO MARIA,SALATINO GIOVANNI
TRIGGIANO	8	190	NAPOLETANO ROSA,MARANGELLI FABIO,MARANGELLI FILOMENA,MARANGELLI GAETANO,D'ALELIO TERESA,MARANGELLI TERESA,MARANGELLI MARCO,MARANGELLI DAVIDE
TRIGGIANO	8	574	DICOSOLA ANNA
TRIGGIANO	8	572	LADDAGA VITERBO ANGELA
TRIGGIANO	8	571	LADDAGA VITERBO ANGELA
TRIGGIANO	8	570	LOSITO DOMENICO
TRIGGIANO	8	569	LOSITO DOMENICO
TRIGGIANO	8	568	NOE MARIA,NOE ANNA
TRIGGIANO	8	567	NOE ANNA,NOE MARIA
TRIGGIANO	8	566	NOE ISABELLA
TRIGGIANO	8	204	MINUTO VITA MARIA,
TRIGGIANO	8	565	NOE ISABELLA
TRIGGIANO	8	564	CARBONARA ANGELA
TRIGGIANO	8	202	FIDIA SERRAMENTI S.R.L.,
TRIGGIANO	8	563	CARBONARA ANGELA
TRIGGIANO	8	562	VERONICO MARIA LUIGIA
TRIGGIANO	8	201	MARANGELLI FILOMENA,D'ALELIO TERESA,MARANGELLI DAVIDE,NAPOLETANO ROSA,MARANGELLI MARCO,MARANGELLI GAETANO,MARANGELLI FABIO,MARANGELLI TERESA
TRIGGIANO	8	200	ADDANTE VINCENZO

TRIGGIANO	8	561	DE CARNE NICOLA
TRIGGIANO	8	560	LADDAGA VITERBO ANGELA
TRIGGIANO	8	984	CATALDO MARIANGELA
TRIGGIANO	8	983	MADIO DOMENICO MARCO,MADIO PAOLO, ANTONIO,
TRIGGIANO	8	189	ADDANTE VINCENZO
TRIGGIANO	8	188	LOMBARDI ROCCO, LOMBARDI FILOMENA, LEOCI RAFFAELLA
TRIGGIANO	8	187	RANIERI GRAZIA,RANIERI VITO
TRIGGIANO	8	186	CATALDO MARIA
TRIGGIANO	8	185	GIANNELLI FRANCESCO, GIANNELLI GIUSEPPE, GIANNELLI MATTEO, GIANNELLI ROSA, GIANNELLI GIOVANNI, CARBONARA MATTEO, GIANNELLI FILOMENA, CARBONARA MARIA, GIANNELLI MICHELE, GIANNELLI ERMINIO, CARBONARA FILOMENA ANNA
TRIGGIANO	8	613	COMUNE DI TRIGGIANO
TRIGGIANO	8	559	LADDAGA VITERBO ANGELA
TRIGGIANO	8	558	MAS TROLONARDO COSTANTINA
TRIGGIANO	8	557	MAS TROLONARDO COSTANTINA
TRIGGIANO	8	553	LOSURIELLO STELLA
TRIGGIANO	8	551	TANGORRA GIOVANNI
TRIGGIANO	8	538	COMUNE DI TRIGGIANO
TRIGGIANO	8	536	COMUNE DI TRIGGIANO
TRIGGIANO	8	174	CARBONARA VINCENZA, CARBONARA ROSA
TRIGGIANO	8	173	CAMPOBASSO CHIARA
TRIGGIANO	8	172	ANCONA CHIARA ROSA, ANCONA MICHELE
TRIGGIANO	8	171	PREKA VITTORE, DI FRONZO GIUSEPPE
TRIGGIANO	8	170	CARBONARA VINCENZA, CARBONARA ROSA
TRIGGIANO	8	609	NITTI MICHELE, NITTI DOMENICO
TRIGGIANO	8	607	DELLA FORTUNA MARIA, PALUMBO GIOVANNI ANTONIO, PALUMBO GIOVANNI ANTONIO, PALUMBO EMANUELA, PALUMBO RAFFAELLA, PALUMBO EMANUELA, DELLA FORTUNA MARIA, PALUMBO NICOLA, PALUMBO RAFFAELLA
TRIGGIANO	8	606	COMUNE DI TRIGGIANO
TRIGGIANO	8	966	CAMPOBASSO ANNA MARIA, CAMPOBASSO TERESA, CAMPOBASSO FRANCESCO, CARBONARA COSTANTINA
TRIGGIANO	8	965	COMUNE DI TRIGGIANO
TRIGGIANO	8	964	CAMPOBASSO ANNA MARIA, CAMPOBASSO FRANCESCO, CAMPOBASSO TERESA, CARBONARA COSTANTINA
TRIGGIANO	8	963	CAMPOBASSO FRANCESCO, CARBONARA COSTANTINA, CAMPOBASSO ANNA MARIA, CAMPOBASSO TERESA
TRIGGIANO	8	962	COMUNE DI TRIGGIANO
TRIGGIANO	8	961	CAMPOBASSO TERESA, CAMPOBASSO FRANCESCO, CARBONARA COSTANTINA, CAMPOBASSO ANNA MARIA
TRIGGIANO	8	960	COMUNE DI TRIGGIANO
TRIGGIANO	8	169	CARBONARA ROSA, CARBONARA VINCENZA
TRIGGIANO	8	168	CARBONARA MATTEO, CARBONARA FILOMENA ANNA, CARBONARA MARIA
TRIGGIANO	8	167	NITTI ANGELA MARIA, NITTI GIOVANNI, NITTI GIUSEPPE
TRIGGIANO	8	166	SAVINO PIO GIUSEPPE, SAVINO MICHELE, SAVINO LUISA, SAVINO FRANCESCO
TRIGGIANO	8	959	DI PIERRO MARIA, CARBONARA GIUSEPPE
TRIGGIANO	8	958	DI FRONZO GIOVANNI, FERRARA GIUSEPPE, FERRARA GIANLUCA, DI FRONZO PAOLO
TRIGGIANO	8	535	NITTI NICOLA ANTONIO, NITTI FRANCESCO
TRIGGIANO	8	534	FIDIA SERRAMENTI S.R.L.
TRIGGIANO	8	533	FIDIA SERRAMENTI S.R.L.
TRIGGIANO	8	531	CONTESI VITO, CONTESI ANGELA ROSA
TRIGGIANO	8	530	CONTESI VITO, CONTESI ANGELA ROSA
TRIGGIANO	8	890	ARMAGNO ANNA, MENOLASCINA ANGELA MARIA, MENOLASCINA FILIPPO, MENOLASCINA TERESA CARMELA, MENOLASCINA SERGIO, MENOLASCINA MASSIMO, MENOLASCINA LUCIANO MENOLASCINA DONATO.
TRIGGIANO	8	888	.

TRIGGIANO	8	957	COMUNE DI TRIGGIANO
TRIGGIANO	8	956	FERRARA GIANLUCA,DI FRONZO PAOLO,FERRARA GIUSEPPE,DI FRONZO GIOVANNI
TRIGGIANO	8	955	DEL MEDICO ANNA
TRIGGIANO	8	954	COMUNE DI TRIGGIANO
TRIGGIANO	8	953	DEL MEDICO ANNA
TRIGGIANO	8	952	COMUNE DI TRIGGIANO
TRIGGIANO	8	951	TATONE ANMARINA,TATONE ALESSANDRO
TRIGGIANO	8	950	DEL MEDICO VITO NICOLA,DEL MEDICO MICHELANGELO,DEL MEDICO FABIO,DEL MEDICO ANGELA
TRIGGIANO	8	158	PANNARALE ANGELA,PANNARALE ORONZO
TRIGGIANO	8	157	URBANO MARIA,RUBINO PASQUALE
TRIGGIANO	8	150	GIANNELLI FILOMENA ANNA MARIA
TRIGGIANO	8	949	COMUNE DI TRIGGIANO
TRIGGIANO	8	948	DEL MEDICO FABIO,DEL MEDICO ANGELA,DEL MEDICO MICHELANGELO,DEL MEDICO VITO NICOLA
TRIGGIANO	8	947	SELVAGGIO VINCENZO,SELVAGGIO STELLA MARIA,SELVAGGIO PIETRO
TRIGGIANO	8	946	COMUNE DI TRIGGIANO
TRIGGIANO	8	945	SELVAGGIO PIETRO,SELVAGGIO VINCENZO,SELVAGGIO STELLA MARIA
TRIGGIANO	8	944	MARIANO ROSA,MARIANO LILIANA,GIORGIO MARIANO CLAUDIO,NITTI MARIANNA,MARIANO ROSANNA FRANCESCA,MARIANO TERESA
TRIGGIANO	8	943	COMUNE DI TRIGGIANO
TRIGGIANO	8	942	MARIANO LILIANA,GIORGIO MARIANO CLAUDIO,MARIANO ROSANNA FRANCESCA,MARIANO TERESA,NITTI MARIANNA,MARIANO ROSA
TRIGGIANO	8	941	COMUNE DI TRIGGIANO
TRIGGIANO	8	884	ANCONA DOMENICO,ANCONA MARIA
TRIGGIANO	8	883	ANCONA MARIA,ANCONA DOMENICO
TRIGGIANO	8	521	COMUNE DI TRIGGIANO
TRIGGIANO	8	520	COMUNE DI TRIGGIANO
TRIGGIANO	8	519	COMUNE DI TRIGGIANO
TRIGGIANO	8	518	COMUNE DI TRIGGIANO
TRIGGIANO	8	517	COMUNE DI TRIGGIANO
TRIGGIANO	8	516	CAMPOBASSO LUIGI,CAMPOBASSO FILOMENA
TRIGGIANO	8	515	COMUNE DI TRIGGIANO
TRIGGIANO	8	514	MAS TROMATTEO GAETANA,MAS TROMATTEO MADIA,MAS TROMATTEO MARIA
TRIGGIANO	8	513	COMUNE DI TRIGGIANO
TRIGGIANO	8	512	DI FRONZO PIETRO,DI FRONZO VINCENZO,CAMPOBASSO ANNA
TRIGGIANO	8	511	COMUNE DI TRIGGIANO
TRIGGIANO	8	510	ANCONA CHIARA ROSA,ANCONA MICHELE
TRIGGIANO	8	940	CATALDO COSTANTINA
TRIGGIANO	8	149	GIANNELLI FILOMENA ANNA MARIA
TRIGGIANO	8	148	MARIANO MARIA,INTESTAZIONE PARZIALE
TRIGGIANO	8	147	MARIANO MARIA,INTESTAZIONE PARZIALE
TRIGGIANO	8	146	DEL MEDICO FILOMENA,ADDANTE DOMENICO
TRIGGIANO	8	145	ADDANTE DOMENICO,DEL MEDICO FILOMENA
TRIGGIANO	8	144	DE Ceglie ANIELLO
TRIGGIANO	8	143	GIANNELLI FILOMENA ANNA MARIA
TRIGGIANO	8	142	DE Ceglie ANIELLO
TRIGGIANO	8	141	GIANNELLI FILOMENA ANNA MARIA
TRIGGIANO	8	140	TRAVAGLIO SABINA
TRIGGIANO	8	939	COMUNE DI TRIGGIANO
TRIGGIANO	8	938	MILILLO MICHELE,MILILLO ROSA,MILILLO VINCENZO,PATANIA ANNA,MILILLO CATERINA,PATANIA FILIPPA,MILILLO ANGELA,PATANIA MARIA TERESA,MILILLO LUIGI,CARBONARA ANNA,MILILLO ONOFRIO,MILILLO FRANCESCO,MILILLO TERESA

TRIGGIANO	8	937	COMUNE DI TRIGGIANO
TRIGGIANO	8	936	MENOLASCINA ANGELA MARIA, MENOLASCINA FILIPPO, MENOLASCINA TERESA CARMELA, MENOLASCINA MASSIMO, MENOLASCINA LUCIANO, ARMAGNO ANNA, MENOLASCINA SERGIO, MENOLASCINA DONATO
TRIGGIANO	8	935	COMUNE DI TRIGGIANO
TRIGGIANO	8	934	MARTINELLI SECONDA, MARTINELLI LUISA
TRIGGIANO	8	933	COMUNE DI TRIGGIANO
TRIGGIANO	8	932	ADDANTE MARIA, ADDANTE VITO
TRIGGIANO	8	139	TOMA RAFFAELE, TOMA ANNA MARIA
TRIGGIANO	8	499	GIANNELLI MATTEO, GIANNELLI ROSA, GIANNELLI GIUSEPPE, GIANNELLI FILOMENA, GIANNELLI MICHELE, GIANNELLI ERMINIO, GIANNELLI GIOVANNI, CARBONARA MARIA, CARBONARA MATTEO, GIANNELLI FRANCESCO, CARBONARA FILOMENA ANNA
TRIGGIANO	8	138	GIANNELLI FILOMENA ANNA MARIA
TRIGGIANO	8	137	CARELLA PIETRO, CARELLA NICOLA, CARELLA FRANCESCO

400 M. ATTORNO ALLE ZONA INFETTE (FOGLIO9)		
COMUNE	FOGLIO	PARTICELLE
TRIGGIANO 9	164	D'ALESSANDRO MICHELANGELO, D'ALESSANDRO FLAVIA CAROLINA
TRIGGIANO 9	162	MININI LUCIA, BAYLON MARIA VANESSA, IURLO MICHAELA, BUZZERIO GIUSEPPE, GELAO GRAZIA, MILILLO MARIANA, DE TULLIO GIOVANNI, LORUSSO BERNARDINA, RITA, REALE VINCENZO, GRAZIANO GIUSEPPE, CURCI MARIA, MANCONE ANTONIO, LARICCHIA MICHELE, ANTONIO MASCIOPINTO, FILOMENA, PAPARELLA, PIETRO MAURODINOIA LUCIA, LARICCHIA VINCENZO, BALLOTTA CINZIA, LARICCHIA MARIO, MARZO FRANCESCO, DENTAMARO ANGELO, NOCCHIERE MARIA, DE FRANCESCO GIOVANNI, LOIACONO NICOLA, ANTONICELLI ROSALIA, PAGUCCI FILOMENA, TORTELLI MADDALENA, ADDANTE TERESA, BAYLON GIORGIO, LOFOCO GIANLUCA, 4 TRADE S.R.L., PAIFIN S.R.L., P.A.I.F.I.N. S.R.L., INTESATTO MANGANTE, CASALINO MARIA, AMBRIOLA CARMELA, DI LAURO BERTO, FRANCO MASSIMILIANO, CAGNAZZO ALESSANDRA, CAGNAZZO CHIARA, LAGIOIA MARIA FRANCESCA, CHIAPPERINO VINCENZO, SPORTELLI DOMENICA, DE MITRI MARIADELE, GALLICO LUCREZIA, ACQUAFREDDA GAETANO, LAVERMICOCCA MICHELINA, CASTELLANA ANTONINA, PRUDENTE GIUSEPPE, CARROZZO VIVIANA, DI VENERE DOMENICA, DI COSOLA VALENTINA, IACOVINO DOMENICO, D'AUCELLO MICHELE, COSTANTINO LORENZO, CAGNAZZO MICHELE, DIOGUARDI VALENTINA, QUARTO FRANCESCO, L'ASALANDRA TERESA, CASSANO DOMENICO, LA CALENDOLA GAETANO, DI NINNO GIUSEPPINA, PERCHIAZZI ANNA MARIA, ABBRESCIA FRANCESCO, DESIDERATO GIOVANNI, MASELLI LOREDANA, MARZANO MAURIZIO, DE LUCIA VINCENZO, FICARELLA MICHELE, DE MARZO VITO, TRASLATI ANGELA, LOLLINO FILIPPO, SALERNO FRANCESCO GIUSEPPE, VITERBO FRANCESCO, PAPPAGALLO LUCIA, PALMISANO LEONARDO, DALONZO MARIA, CIPPARANO DOROTEA, LA TELLA FABIO, PEPE STEFANIA, DIOGUARDI LEONARDO, GALLICCHIO ILARIA, RICCI ROSSELLA, TRASLATI SARA, SCARDIA CARMELA, CIRONE GENEROSA, VOLPE VIRGINIA, ANDRIANO PALMIRA, RICCIARDELLI FRANCA, BANCO GIOVANNI, PAPARELLA SABINA, MARIANI ANGELA MARIA, CIRONE GIUSEPPE, RASPA TELLA GAIA, SGARAMELLA FILOMENA, ROBERTO LEONARDA, ROTONDO DOMENICA, FUNICELLI ANNALISA, CAGNAZZO GIORGIO, DEL VECCHIO GIOVANNI, DE MARCO DOMENICO, SALERNO FRANCA MARIA, ROMITO VALENTINA, VENTRELLA GIOVANNI, BIRARDI GIANFRANCO, RASPA TELLA LEANDRO, SGARAMELLA GIOVANNI, PEPE TERESA, MINCUZZI ANGELA, PROVERBIO TIZIANA, CASERTA MICHELINA, MAINO NICOLA, SABATO GIANFRANCO, RICCO ANNALINA, PAIFIN S.R.L. CON SEDE IN BARI, PAIFIN S.R.L., P.A.I.F.I.N. S.R.L., COMUNE DI TRIGGIANO
TRIGGIANO 9	160	D'ALESSANDRO MICHELANGELO, D'ALESSANDRO FLAVIA CAROLINA
TRIGGIANO 9	1960	COLASANTI FABRIZIO DELL'ANDRO ENZO MARIA, GIANNELLI ANNA MARIA, ROSARIA, RUBINO MICHELE MARIA, FERRARA OLGA, FERRARA MICHELE, RUBINO MARIO, RUBINO ANNALISA, COLASANTI MAURIZIO, RUBINO ALFREDO, FERRARA ANNA, COLASANTI ANNAMARIA, FERRARA NICOLA, RUBINO GIUSEPPE, RUBINO MICHELE COMUNE DI TRIGGIANO
TRIGGIANO 9	1759	MALLARDI TERESA
TRIGGIANO 9	1758	LAMACCHIA MARIA TERESA, LAMACCHIA MARIA TERESA
TRIGGIANO 9	1756	LAMACCHIA ANGELA MARIA, LAMACCHIA MARIA TERESA
TRIGGIANO 9	1755	LAMACCHIA ANGELA MARIA, LAMACCHIA MARIA TERESA
TRIGGIANO 9	1754	RESSA ANTONIO, RESSA GIUSEPPE, RESSA ROBERTO, RESSA MARIA
TRIGGIANO 9	1753	COLELLA ROSA, RESSA ANTONIO, RESSA TERESA, RESSA MARIA, RESSA GIUSEPPE, RESSA ROBERTO
TRIGGIANO 9	1752	CAMPOBASSO GIOVANNI COMUNE DI TRIGGIANO
TRIGGIANO 9	1751	SETTANNI ANNALISA, SPADONE GIUSEPPE, GIANNELLI ANNAMARIA, GIANNELLI ELENA
TRIGGIANO 9	1750	GIORDANO ANNA
TRIGGIANO 9	2399	DI ZONNO ROCCO
TRIGGIANO 9	2397	DI ZONNO ROCCO
TRIGGIANO 9	2492	DI ZONNO ROCCO
TRIGGIANO 9	2491	DI ZONNO ROCCO
TRIGGIANO 9	2490	D'ALESSIO FEDELE D'ALESSIO SANTE, MICHELE
TRIGGIANO 9	69	VOLPE FILOMENA, MARIA ELVIRA, VOLPE GAETANO, VOLPE MICHELE, VITO FILIPPO
TRIGGIANO 9	197	VOLPE MICHELE, VITO FILIPPO, VOLPE GAETANO, VOLPE FILOMENA, MARIA ELVIRA
TRIGGIANO 9	196	OTTOLINO NICOLA
TRIGGIANO 9	1538	GRANDOLFO NATALE, CARMELO ALESSANDRO, GRANDOLFO SERAFINA, GRANDOLFO MARISTELLA
TRIGGIANO 9	1537	MAINO ROSA
TRIGGIANO 9	68	

TRIGGIANO 9	1845	COLELLA VITO, COLELLA CHIARA, COLELLA MICHELE
TRIGGIANO 9	67	LIGUGLI VITA MARIA, LIGUGLI GIUSEPPE
TRIGGIANO 9	1844	LOSACCO ROSA
TRIGGIANO 9	66	IORE MICHELE, BATTISTA CARMELA MARIA
TRIGGIANO 9	1843	LOSACCO ROSA
TRIGGIANO 9	65	LIEGGI ANTONELLA
TRIGGIANO 9	1842	LOSACCO LEONARDA MARIA
TRIGGIANO 9	64	FERRARA ROSA, FERRARA GIUSEPPE
TRIGGIANO 9	63	D'ADDABBO GRAZIA, NITTI GIUSEPPE
TRIGGIANO 9	61	MASTROCESARE VITO, TORITTO STELLA
TRIGGIANO 9	60	ANGELINI VINCENZO
TRIGGIANO 9	1045	CAPOBIANCO FRANCESCO
TRIGGIANO 9	2489	D'ALESSANDRO FLAVIA CAROLINA, D'ALESSANDRO MICHELANGELO,
TRIGGIANO 9	311	MASCIOPINTO ANNA
TRIGGIANO 9	3338	COMUNE DI TRIGGIANO
TRIGGIANO 9	3337	CONGREGAZIONE CRISTIANA DEI TESTIMONI DI GEOVA, COMUNE DI TRIGGIANO
TRIGGIANO 9	3240	COMUNE DI TRIGGIANO
TRIGGIANO 9	2151	MENOLASCINO FRANCESCO COSTANZA MICHELE ANTONIO, VITALE GIUDITTA, SCHINO GIUSEPPE, RUGGIERO D'ANTONIO RITA, TANSSELLA
TRIGGIANO 9	3239	ELISABETTA, PECONIO LEONARDO, SASSANELLI GAETANO, BARONE DONATO, ADDANTE RAFFAELE, COLELLA ROSANNA, CARBONARA CHIARA, DONATELLI GIOVANNI
TRIGGIANO 9	3238	COMUNE DI TRIGGIANO
TRIGGIANO 9	88	ADDANTE COSTANZA VALERIA, LOSACCO NICOLA
TRIGGIANO 9	1669	SAVINO MICHELE, SAVINO FRANCESCO, SAVINO PIO GIUSEPPE, SAVINO LUISA
TRIGGIANO 9	1668	COMUNE DI TRIGGIANO
TRIGGIANO 9	1667	CAMPOBASSO GIUSEPPE, CAMPOBASSO MARIELLA COSIMA DAMIANA
TRIGGIANO 9	1666	COMUNE DI TRIGGIANO
TRIGGIANO 9	1665	QUARANTA ANTONIO, LOMBARDI VINCENZO, CAPOZZI CHIARA MADDALENA
TRIGGIANO 9	1664	COMUNE DI TRIGGIANO
TRIGGIANO 9	1663	CAMPOBASSO GIUSEPPE, CAMPOBASSO MARIELLA COSIMA DAMIANA
TRIGGIANO 9	1992	COMUNE DI TRIGGIANO
TRIGGIANO 9	1991	COMUNE DI TRIGGIANO
TRIGGIANO 9	1990	COMUNE DI TRIGGIANO
TRIGGIANO 9	1988	
TRIGGIANO 9	1987	
TRIGGIANO 9	70	D'ALESSIO FEDELE, D'ALESSIO SANTE MICHELE
TRIGGIANO 9	2139	COMUNE DI TRIGGIANO
TRIGGIANO 9	2499	COMUNE DI TRIGGIANO
TRIGGIANO 9	2498	COMUNE DI TRIGGIANO
TRIGGIANO 9	2497	COMUNE DI TRIGGIANO
TRIGGIANO 9	2496	COMUNE DI TRIGGIANO
TRIGGIANO 9	2495	BORGO MARIA, FORTE ROSA, BORGO MATTEO
TRIGGIANO 9	2494	COMUNE DI TRIGGIANO
TRIGGIANO 9	2493	TATONE ANGELA, TATONE MARIA TERESA, TATONE FRANCESCA
TRIGGIANO 9	1762	GIANNELLI FILOMENA STELLA, GIANNELLI FRANCESCO
TRIGGIANO 9		RUBINO ALFREDO, FERRARA ANNA, DELL'ANDRO ENZO MARIA, FERRARA NICOLA, COLASANTI ANNAMARIA, COLASANTI MAURIZIO, RUBINO GIUSEPPE, GIANNELLI ANNA MARIA ROSARIA, FERRARA OLGA, RUBINO MICHELE, RUBINO ANNALISA, COLASANTI FABRIZIO, FERRARA MICHELE, RUBINO MARIO, RUBINO MICHELE MARIA
TRIGGIANO 9	1761	
TRIGGIANO 9	1760	COMUNE DI TRIGGIANO

TRIGGIANO 9	704	SCIACOVELLI MARIA,GIANNELLI FILOMENA,RANIERI MARIA,FUSCA RENATO,ARDITO ROSA DI,TURI RACHELE,RAINIERI GIOSAFATTE,SQUEO ANTONIETTA,GIANFRATE ANGELA,COCOZZA PASQUALE,CINEFRA MICHELE, DENICOLO REGINA,RAINIERI REGINA,SQUEO FRANCO,PICCINI MARILENA,MAGRO LUCA,LATELLA FILIPPA MARIA,REDAVID ANNA ROSA,COLAMUSSI ANGELA TERESA SAVINO GIOVANNI,DE FRANCESCO MICHELE,VERNA GIUSEPPE,LATELLA FILIPPA,CUCCOVILLO VITO,LAURO FRANCESCO,RAINIERI VITO,AVELLA MICHELE,ARMENISE CLAUDIO,DE FRANCESCO TERESA,SQUEO GIANFRANCO,COLELLA ANGELA,MINNINI LUCIA,DADDARIO TERESA,PONTRELLI ROSA,RAINIERI FRANCESCO,DE FRANCESCO VINCENZO,FORTUNATO COSTANTINA,
TRIGGIANO 9	3336	COMUNE DI TRIGGIANO
TRIGGIANO 9	2290	PATANO MARIA,TATONE VITO.
TRIGGIANO 9	2289	CALDARULO ISABELLA,INNAMORATO VITO.
TRIGGIANO 9	2483	PORTELCASA REGINA,SETTANNI VITO
TRIGGIANO 9	2480	AVELLA ANNA D' ARGENTO ANGELA,CORONELLI VINCENZO.
TRIGGIANO 9	59	SETTANNI GIUSEPPE,SETTANNI DONATO.
TRIGGIANO 9	58	ANGELINI VINCENZO
TRIGGIANO 9	57	FERRARA GIANLUCA,FERRARA GIUSEPPE,DI FRONZO GIOVANNI,DI FRONZO PAOLO
TRIGGIANO 9	56	SETTANNI DONATO
TRIGGIANO 9	55	PESOLE LUIGI
TRIGGIANO 9	54	D' ALESIO ROSANNA,D' ALESIO GIUSEPPE ANTONIO
TRIGGIANO 9	53	NITTI ELISABETH
TRIGGIANO 9	52	NITTI ELISABETH
TRIGGIANO 9	51	RUBINO GIUSEPPE,RUBINO PASQUALE,MASCIOPINTO VITO MICHELE,MASCIOPINTO PIETRANTONIO,ARDITO CHIARA,RUBINO MARIA,MASCIOPINTO CHIARA,MASCIOPINTO MARIA PIA,MASCIOPINTO ROSA,BATTISTA SERAFINA,ARDITO STELLA,MASCIOPINTO IDA,MASCIOPINTO ANTONIO,RUBINO PASQUALE,ARDITO CHIARA,MASCIOPINTO CHIARA,MASCIOPINTO VITO MICHELE
TRIGGIANO 9	50	BATTISTA SERAFINA,RUBINO GIUSEPPE,MASCIOPINTO PIETRANTONIO,RUBINO COSTANTINA,RUBINO MARIA,MASCIOPINTO IDA,MASCIOPINTO ROSA,ARDITO STELLA,MASCIOPINTO MARIA PIA,MASCIOPINTO ANTONIO,RUBINO PASQUALE,ARDITO CHIARA,MASCIOPINTO CHIARA,MASCIOPINTO VITO MICHELE
TRIGGIANO 9	574	BELLUM IMMOBILIARE S.R.L.
TRIGGIANO 9	1112	CARBONARA RITA CARMELA
TRIGGIANO 9	954	VOLPE GAETANO,VOLPE FILOMENA MARIA ELVIRA,VOLPE MICHELE VITO FILIPPO
TRIGGIANO 9	309	COMUNE DI TRIGGIANO
TRIGGIANO 9	1974	COMUNE DI TRIGGIANO
TRIGGIANO 9	3331	COMUNE DI TRIGGIANO
TRIGGIANO 9	1856	LAGIOIA VINCENZO,LAGIOIA ROCCO,LAGIOIA MICHELE,LAGIOIA LUIGI,LAGIOIA FRANCESCO
TRIGGIANO 9	78	RUBINO VINCENZO,RUBINO MICHELE MARIA,GRANDOLFO SERAFINA,RUBINO ALFREDO,RUBINO MICHELE,OTTOLINO MARIA,ADDANTE GIOVANNI,ADDANTE MARIA,RUBINO ANNALISA,OTTOLINO GENNARO,ADDANTE GIUSEPPE,RUBINO ROSA,OTTOLINO GIOVANNI,OTTOLINO VINCENZO,GRANDOLFO NATALE CARMELA,ALESSANDRO OTTOLINO NICOLA,ADDANTE VINCENZO,GRANDOLFO MARISTELLA,RUBINO MARIO,RUBINO ANGELA,ADDANTE GIOVANNI,GIANNELLI ANNA,MARIA ROSARIA
TRIGGIANO 9	3227	DELMEDICO GIUSEPPE
TRIGGIANO 9	76	PESOLE MICHELE
TRIGGIANO 9	75	CARELLA ONOFRIO
TRIGGIANO 9	74	FORTINI ANGELA
TRIGGIANO 9	3223	BATTISTA SANTA
TRIGGIANO 9	73	CARELLA FRANCESCA
TRIGGIANO 9	3221	COMUNE DI TRIGGIANO
TRIGGIANO 9	71	FORTUNATO ROSA,FORTUNATO GIOVANNI,FORTUNATO ANTONIO
TRIGGIANO 9	2160	COMUNE DI TRIGGIANO
TRIGGIANO 9	3248	COMUNE DI TRIGGIANO
TRIGGIANO 9	3247	CAMPOBASSO MARIA,CAMPOBASSO ANGELA
TRIGGIANO 9	507	BATTISTA ROSA,BATTISTA ANNA,BATTISTA GIUSEPPE,BATTISTA ANTONIO VITO

TRIGGIANO 9	1512	CAMPAGNA MARIO ALBERTO ANTONIO, CAMPAGNA DOMENICO, CAMPAGNA FRANCESCO PIETRO PAOLO
TRIGGIANO 9	3245	COMUNE DI TRIGGIANO
TRIGGIANO 9	506	BATTISTA ANNA, BATTISTA ANTONIO VITO, BATTISTA ROSA, BATTISTA GIUSEPPE
TRIGGIANO 9	3244	COMUNE DI TRIGGIANO
TRIGGIANO 9	3243	COMUNE DI TRIGGIANO
TRIGGIANO 9	3242	CAMPOBASSO MARIA, CAMPOBASSO ANGELA
TRIGGIANO 9	503	DI GIOIA VINCENZO
TRIGGIANO 9	502	CARONELLI VITO, CORONELLI ALESSANDRO
TRIGGIANO 9	3330	COMUNE DI TRIGGIANO
TRIGGIANO 9	301	COMUNE DI TRIGGIANO
TRIGGIANO 9	300	COMUNE DI TRIGGIANO
TRIGGIANO 9	3327	COMUNE DI TRIGGIANO
TRIGGIANO 9	1969	COMUNE DI TRIGGIANO
TRIGGIANO 9	3326	COMUNE DI TRIGGIANO
TRIGGIANO 9	1968	DE FRANCESCO VITO NICOLA
TRIGGIANO 9	1967	COMUNE DI TRIGGIANO
TRIGGIANO 9	1966	DI CILLO PASQUALE ANTONIO, DI CILLO MICHELE, DI CILLO CLAUDIO ROBERTO, CASTELLANA MARIA
TRIGGIANO 9	1964	COMUNE DI TRIGGIANO
TRIGGIANO 9	3321	COMUNE DI TRIGGIANO
TRIGGIANO 9	1963	COMUNE DI TRIGGIANO
TRIGGIANO 9	1962	COMUNE DI TRIGGIANO
TRIGGIANO 9	2287	CIRILLO DOMENICO, MARANGELLI MARIA, SCHINO ANTONIO,
TRIGGIANO 9	2286	MANZARI LORENZO, DI TURI MARY ROSE, LEONETTI BASILIO, MARANGELLI ANNA,
TRIGGIANO 9	299	COMUNE DI TRIGGIANO
TRIGGIANO 9	298	COMUNE DI TRIGGIANO
TRIGGIANO 9	295	ANGELILLI VINCENZO, TRULLI MASSIMILIANO, TRULLI FRANCESCO MALCOLM,
TRIGGIANO 9	2479	CRUDELE GRAZIA, TRAVAGLIO GAETANO, PALUMBO RAFFAELLA, PALUMBO EMANUELA,
TRIGGIANO 9	2110	MARIANI TERESA, CIAULA GIULIA, CIAULA MARIA, CIAULA CHIARA, CIAULA GIOVANNI
TRIGGIANO 9	48	TATONE ANNA
TRIGGIANO 9	43	LOMBARDI ANGELO NICOLA
TRIGGIANO 9	42	CRUDELE VINCENZO
TRIGGIANO 9	1024	PESOLE MICHELE
TRIGGIANO 9	2530	NITTI GIUSEPPE
TRIGGIANO 9	2529	COMUNE DI TRIGGIANO
TRIGGIANO 9	2528	D'ALESSIO ALESSANDRO, CARBONARA ANGELA, LOMBARDI ALESSANDRO, D'ALESSIO ANTONIO, LOMBARDI BASILIO
TRIGGIANO 9	2527	COMUNE DI TRIGGIANO
TRIGGIANO 9	2526	NICASSIO VITO ROCCO
TRIGGIANO 9	2525	COMUNE DI TRIGGIANO
TRIGGIANO 9	2524	COMUNE DI TRIGGIANO
TRIGGIANO 9	2523	VOLPE FILOMENA MARIA ELVIRA, VOLPE GAETANO, VOLPE MICHELE VITO FILIPPO
TRIGGIANO 9	2522	COMUNE DI TRIGGIANO
TRIGGIANO 9	896	NIGRO MICHELA
TRIGGIANO 9	2521	COMUNE DI TRIGGIANO
TRIGGIANO 9	1961	DI CILLO PASQUALE ANTONIO, DI CILLO CLAUDIO ROBERTO, DI CILLO MICHELE, CASTELLANA MARIA
TRIGGIANO 9	3319	COMUNE DI TRIGGIANO
TRIGGIANO 9	3316	.
TRIGGIANO 9	3315	.
TRIGGIANO 9	3314	.

TRIGGIANO 9	999	GUERRA FERDINANDO, GUERRA COSTRUZIONI S.R.L. DI GUERRA ROCCO, GUERRA COSTRUZIONI S.R.L. DI GUERRA VITO, GUERRA ROCCO, GIANNELLI ROSANNA, CATALDO FRANCESCO, DITURI MARIA, RAFFAELE GAETANO, LARIZZA VINCENZO, ANACLERIO GIUSEPPINA, SUSCA ISABELLA, MAIORANO ANNA, VITALE FLORIANA, SANTORO DOMENICO, CINCINELLI ROSSANA, DE GIGLIO ANDREA, FERRARA ALESSANDRO, CARBONARA ADELE, TERESA, TELEGRAFO ROMINA, DELLE FOGLIE GIORGIA, RONCONE CARMELA, DE LEONARDO ALESSIA, CAMPOBASSO VITO, CAUSO ROCCO, ZONNA DANIELA, MANZARI CINZIA, LARONCA PIERLUCA, COLONNA DOMENICO, ARESTA MARIA, PORTINCASA NICOLA, ILARIO, SANTONI TERESA, SANTONI FILOMENA, DEL CARMELO ANGELO, RUBINO FRANCESCO, DE GIGLIO DOMENICO, DE GIOIA LUCA, NATALI ELISABETTA, SABATO ANTONIO, TOGO CARLO, CANGIALOSI FEDERICO, CASCELLA CARMELA, BRUSCHI VEZIO, PEDONE VINCENZO, SANTONI MARIA, ANGELA, SGARAMELLA FILOMENA, TERESA, SGARAMELLA GIOVANNI, BRIENZA LUCIA, MARIA ROSARIA, ROMITO CATERINA, OLIVIERI LEO, LACITIGNOLA LUCA, MORISCO CRISTIANA, DENICOLA' AGNESE, PAOLILLO ANTONIO, PETRUZZI ROSA.
TRIGGIANO 9	2465	CATALDO LUCA, SINDACO ORONZO, MASCIOPINTO DOMENICO, GIUSEPPE SICILIANI ALESSIA, NITTI GIUSTAVO, TELEGRAFO MARIA, LONGRO ANNALISA, CRUDELE SERAFINA, DE CARLO PAOLA, RAFFAELLA, PARTIPILO MARILISA, MASOTTI MASSIMILIANO, PERILLI MICHELE, CAVALLI ALESSANDRA, MANZULLI ANTONELLA, DE ANGELIS ELISABETTA, BARBONE PASQUA, PATRIZIA, LIPPOLIS GIAMPIERO, JACOVELLI ANTONELLA, LOMBARDI GIANLUCA, RIZZI MARIA, L'ABBATE FRANCESCO, TROIANO MICHELE, PIRO ANNA, MARIA ROSARIA, LOPUZZO CLAUDIA, PARIS GIOVANNI, LOPUZZO MARCO, LAVOPA MARIO, ARDITO ROSA, LOCONSOLE MARIA, ANTONACCI DIEGO, MILANO STEFANIA, MINCUZZI ALESSANDRO, POSITANO PASQUA, STEFANIA, CAFERRA NICOLA, FANELLI GIANCARLO, FIORE ROBERTO, FACCIO ADOLFO, ALDO, DE SESSA PIERLUIGI, CHIAPPERINO EMMA, GENDI MAURO, NITTI ANNALISA, GIANNELLI TERESA, VICTORIA, CORSINI CLAUDIO, LAGIOIA CHRISTIAN, LA TROFA ROSA, COSTANTINA, CARADONNA ANGELA, TUMMINO ROMANA, MORENA MARCELLO, SOLIDORO LOREDANA, VOLPE ROCCO, DURANTE GIORGIO, GIANNELLI IRENE, TARANTINO DOMENICO, ANELLI MARIA, GRAZIA ADELE, DEL CORE CECILIA, VITTOBO ARLEN D'ELIA, CARMELA, VALERIO TERESA, SACCHI DANILO, FUNICELLI SALVATORE, BORDIGNON ANTONIA, FUSILLO FRANCESCO, VOLPE VALERIA, ARATARI NICOLA, SCARFO MARIA, SABINI ALESSANDRO, VOLPE STEFANIA, MARIA, LORUSSO ANGELA, PETRELLI VALENTINA, COSTANZA CARMELA, PROCINO FRANCESCO, CANIGLIA FRANCESCO, MAURELLI ROCCO, FRANCO, ABBRESCIA FRANCESCO, CIARDO VALENTINO, PAPAPELLA PIETRO, POSITANO MARIA, LIPPOLIS CAMILLA, LIPPOLIS ROSA, DE ZIO GABRIELLA, IOLANDA, LOPARCO FLORIANA, TROCCELLI VITO, MICHELE, TRAVAGLIO MICHELE, RUBINO VINCENZO, COSTANTINI FRANCESCO, CASCARANO CARMELA, CATALDO RITA, LORUSSO GRAZIANO, LATELLA FABIO, INGRAVALLO CATHERINE, ARALLA WALTER, MAURODINOIA LUCIA, ZACCARO ANTONIA, DI GIOIA CARLO, STELLA COSTANZO, CAPPELLUTI FRANCESCO, SAVERIO, LANEVE IVAN, NOTARNICOLA DOMENICO, VENTRELLA ISABELLA, MARIA PATRIZIA, ORLANDO MAURIZIO, BATTISTA ANNA, MARIA, CICCARESE COSTANTINA, CANIGLIA MASSIMILIANO, LAVERMICOCCA FRANCESCA, LARICCHIA MARIO, RIZZI ROSANNA, PISTOIA GRAZIA, PATRUONO LORENZO, BITETTO DOMENICO, TARTARELLI MARIA, VITTORIA, PAVONE GIUSEPPE, FLORIO ALESSIO, LUIGI, VENTRELLA ANTONIO, TEDESCO MARIO, CAFFO STEFANO, BARRACANE CARMINE, NICOLA, FANELLI LUCIA, FUNICELLI ANNALISA, ANTONACCI FRANCESCO, DAGOSTINO ANGELA, SUMA COSIMO, MARIANO, BOZZI RAFFAELLA, PINTO GAETANO, CRUDELE MICHELE, GRAVINESE ROBERTA, SCIGLIUOLO ANNA, TERESA, FASANO PASQUALE, LOIODICE ROSA, DI TULLIO GIOVANNI, SERRAGLIO ROBERTO, GADALETA TIZIANA, MARIA, CUCINELLA DANIELE, MAIELLARI ANGELA, INDELLICATO LUCIA, TERREVOLI PIERA, MATTIA ANTONELLA, COLELLA GIUSEPPE, BARILE MONICA, DELL'AGLIO LEONARDO, CASSANO ANNA, DEFRENTZA ANTONIO, GIUSEPPE, LOZITO MICHELE, VITTOBO DANIELE, EURA IMMOBILIARE S.R.L., ERRE ERRE INVESTIMENTI S.R.L., M. M. POWER S.R.L., FIORE GIUSEPPE S.R.L., L2 COSTRUZIONI LOPARCO SRL,
TRIGGIANO 9	2460	CARELLA MARIA, STRAZIOTA ANTONIA, CARELLA TERESA
TRIGGIANO 9	39	SQUEO ANNA, MARIA
TRIGGIANO 9	38	LIPPOLIS PIETRO, GINO
TRIGGIANO 9	35	BRATTA CARMELA, BRATTA COSIMO, BRATTA GIUSEPPE, BRATTA ISABELLA
TRIGGIANO 9	1812	BRATTA ISABELLA
TRIGGIANO 9	1810	BRATTA COSIMO
TRIGGIANO 9	31	ADDANTE GIUSEPPE, NITTI FRANCESCO, ADDANTE CARMELA, ANGELA, ANTONIA, ADDANTE VITO, MICHELE, DAMIANI NICOLA, ADDANTE CHIARA, CLAUDIA
TRIGGIANO 9	2520	COMUNE DI TRIGGIANO
TRIGGIANO 9	2519	SENISE ANGELA, NITTI PAOLO
TRIGGIANO 9	2518	NITTI PAOLO, SENISE ANGELA
TRIGGIANO 9	2517	COMUNE DI TRIGGIANO
TRIGGIANO 9	2516	COMUNE DI TRIGGIANO
TRIGGIANO 9	2515	VOLPE MICHELE, VITO FILIPPO
TRIGGIANO 9	2514	COMUNE DI TRIGGIANO
TRIGGIANO 9	2513	NICASSIO VITO ROCCO

TRIGGIANO 9	2512	COMUNE DI TRIGGIANO
TRIGGIANO 9	2511	COMUNE DI TRIGGIANO
TRIGGIANO 9	1935	LAPICO FRANCESCO,LAPICO MARISA,LAPICO ANGELO,BUONAMICO GIROLAMA,
TRIGGIANO 9	981	TRULLI GIUSEPPE,GIRIFFI ROSA,TRULLI MARISTELLA
TRIGGIANO 9	1377	CARELLA LUCIA,CARELLA ONOFRIO,CARELLA ANTONIA,CARELLA FRANCESCA
TRIGGIANO 9	1376	CARELLA LUCIA
TRIGGIANO 9	1375	CARELLA ONOFRIO
TRIGGIANO 9	1374	CARELLA ANTONIA
TRIGGIANO 9	1373	CARELLA LUCIA
TRIGGIANO 9	1372	CARELLA ANTONIA
TRIGGIANO 9	1371	CARELLA ONOFRIO
TRIGGIANO 9	1370	CARELLA ANTONIA
TRIGGIANO 9	1809	BRATTA GIUSEPPE
TRIGGIANO 9	28	CARBONARA FRANCESCO
TRIGGIANO 9	27	MELILLO ROSA
TRIGGIANO 9	26	CISTULLI LAUDONIA,RUBINO MICHELE
TRIGGIANO 9	25	CAMPOBASSO LUISA EUGENIA,RUBINO MICHELE
TRIGGIANO 9	24	ANNA,LATTANZIO GIUSEPPE,LOSACCO SERGIO,LATTANZIO ROSA,BALBINO MARIA,LOSACCO FRANCESCO,LOSACCO MICHELE,CAMPOBASSO ANNA,LATTANZIO
TRIGGIANO 9	23	DI MAIO ANTONIA,DELMEDICO LUIGI,DELMEDICO MICHELE
TRIGGIANO 9	22	GIANNELLI FILOMENA ANNA MARIA
TRIGGIANO 9	21	CONFORTO ANNA,CONFORTO FRANCESCO
TRIGGIANO 9	20	CACUCCILO COSTANTINO
TRIGGIANO 9	2510	VOLPE MICHELE,VITO FILIPPO,VOLPE GAETANO,VOLPE FILOMENA MARIA,ELVIRA
TRIGGIANO 9	2074	LOMBARDI ALESSANDRO,LOMBARDI BASILIO,CARBONARA ANGELA,D'ALESSIO ALESSANDRO,D'ALESSIO ANTONIO
TRIGGIANO 9	2073	COMUNE DI TRIGGIANO
TRIGGIANO 9	2072	D'ALESSIO ANTONIO,LOMBARDI BASILIO,D'ALESSIO ALESSANDRO,LOMBARDI ALESSANDRO,CARBONARA ANGELA
TRIGGIANO 9	2070	COMUNE DI TRIGGIANO
TRIGGIANO 9	918	RIENZO REGINA,RIENZO MARIA RAFFAELLA
TRIGGIANO 9	2509	SENISE ANGELA,NITTI PAOLO
TRIGGIANO 9	2508	COMUNE DI TRIGGIANO
TRIGGIANO 9	2507	NITTI PAOLO,SENISE ANGELA
TRIGGIANO 9	2506	COMUNE DI TRIGGIANO
TRIGGIANO 9	2505	LOMBARDI ALESSANDRO,LOMBARDI BASILIO,D'ALESSIO ALESSANDRO,D'ALESSIO ANTONIO,CARBONARA ANGELA
TRIGGIANO 9	2504	COMUNE DI TRIGGIANO
TRIGGIANO 9	1139	ISTITUTO AUTONOMO PER LE CASE POPOLARI DELLA PROV.DI BARI,
TRIGGIANO 9	1929	DI VENERE ANGELA,CASCIONE GIUSEPPE,COMUNE DI TRIGGIANO,
TRIGGIANO 9	1928	
TRIGGIANO 9	1926	LINCIANO ANTONIO,TARULLI VITA,COOPERATIVA EDILIZIA EDELWEISS A R.L.,
TRIGGIANO 9		GIUGLIANO GIUSEPPE,ZUCARO PASQUALE,DI VENERE ANGELA,D'ALESSANDRO MICHELE,OTTOLINO ANNA MARIA,RUBINO STELLA,ORLANDO
TRIGGIANO 9	1921	ROSANNA,MAIULLARI MARIA TERESA,ZUCARO MIRIAM,PATANO GIOACCHINO,CASCIONE GIUSEPPE,COOPERATIVA EDILIZIA MICHAELA - SOCIETA'
TRIGGIANO 9	1884	COOPERATIVA A R.L.,COMUNE DI TRIGGIANO,
TRIGGIANO 9	1880	COMUNE DI TRIGGIANO,SCAUT - SOCIETA' COOPERATIVA EDILIZIA A R.L.
TRIGGIANO 9		MAZZEI ANTONIO,MAZZEI PIERPAOLO,COMUNE DI TRIGGIANO,
TRIGGIANO 9		D'ASTORE ANTONIO,SALLUSTIO RAFFAELLA,RANALDO VINCENZO,DELMEDICO FRANCESCO,NITTI NICOLA GIOVANNI,MAINO ROSA,MASTROLONARDO
TRIGGIANO 9	1919	GIUSEPPE,FIorentino MARIA,COLELLA SANTINO,BISCEGLIE ANDREA,
TRIGGIANO 9	1918	LEONETTI BASILIO,MANZARI LORENZO DI TURI MARY ROSE,MANRANGELLI ANNA,DELEONARDIS GIUSEPPE
TRIGGIANO 9	1916	.

TRIGGIANO 9	1915	TARULLI DOMENICA, CIARFAGLIA SAVERIO, GUCCOVILLO ANTONIA, ALBORETO FRANCESCO, ALBORETO LUIGI, AULETTA DOMENICO, AFFATATO GIOVANNA, ALBORETO LUIGI, CINQUEPALMI VITTORIA, ALBORETO FRANCESCO, CHIMENTI ANNA, MANFREDI MARIACRISTINA, DE FRANCESCO GIUSEPPE, MASTROMARINO ROSA, PASCAZIO GIORGIO, AULETTA MARIA STELLA, ADDANTE FRANCESCO, ZACCARO ROSA FILOMENA, COMUNE DI TRIGGIANO, COOPERATIVA EDILIZIA EDELWEISS A.R.L., COMUNE DI TRIGGIANO, COOP. EDIL. "EDELWEISS" A.R.L.;
TRIGGIANO 9	1913	ARDITO CATERINA, PARTIPILO NICOLA, PARTIPILO FILIPPO, COMUNE DI TRIGGIANO.
TRIGGIANO 9	9	SETTANNI GIUSEPPE, MASTROLONARDO RAFFAELLA
TRIGGIANO 9	1002	DELMEDICO ANGELA
TRIGGIANO 9	6	MASTROLONARDO CARMELA, MASTROLONARDO NICOLA
TRIGGIANO 9	1001	PESOLE FLORINDA
TRIGGIANO 9	1000	NOE' MICHELE
TRIGGIANO 9	5	DELMONTE BETTINA
TRIGGIANO 9	4	TRIGGIANO ADELE
TRIGGIANO 9	1360	LAMPIGNANO LUCIA, MASOTTI VINCENZA, LAMPIGNANO FRANCESCO, LAMPIGNANO MICHELE, LAMPIGNANO VITO, LAMPIGNANO CARLO, DI MAGGIO VITO, ADDANTE FRANCESCO
TRIGGIANO 9	2449	LOSACCO MARIA FILOMENA,
TRIGGIANO 9	3	TRIGGIANO ADELE
TRIGGIANO 9	2	MASSARI ETTORRE, BATTISTA FRANCESCO, MASSARI PATRIZIA, PESCUMA RITA, BATTISTA MICHELE FRANCESCO, BATTISTA FILOMENA, BATTISTA GIUSEPPE DOMENICO
TRIGGIANO 9	2448	LAMPIGNANO LUCIA, MASOTTI VINCENZA, LAMPIGNANO VITO, DI MAGGIO VITO, ADDANTE FRANCESCO, LAMPIGNANO CARLO, LAMPIGNANO MICHELE, LAMPIGNANO FRANCESCO.
TRIGGIANO 9	1	MAS TROLONARDO MARIA, MASTROLONARDO ANGELA, MASTROLONARDO PIERLUIGI, MASTROLONARDO ADELE
TRIGGIANO 9	2447	MASOTTI VINCENZA, LAMPIGNANO LUCIA, DI MAGGIO VITO, LAMPIGNANO VITO, ADDANTE FRANCESCO, LAMPIGNANO MICHELE, LAMPIGNANO CARLO, LAMPIGNANO FRANCESCO.
TRIGGIANO 9	2446	COMUNE DI TRIGGIANO
TRIGGIANO 9	19	PACCIONE GIUSEPPE, PACCIONE VITO, PACCIONE ROSA, DI FRONZO MARIA ROSARIA
TRIGGIANO 9	18	BELLOMO REGINA PAOLA, MASTROLONARDO ANNA MARIA, CASO RICCARDO, CARBONARA ALESSANDRA, CASO FRANCESCO, MASTROLONARDO ANGELA, CARBONARA FRANCESCO, CASO CLAUDIA, CARBONARA EDOARDO, BELLOMO ROSA GRAZIA, BELLOMO ANTONIO GIULIO
TRIGGIANO 9	17	MASTROLONARDO ANGELA, CARBONARA ALESSANDRA, CARBONARA EDOARDO, CARBONARA FRANCESCO, CASO RICCARDO, BELLOMO ANTONIO GIULIO, CASO FRANCESCO, CASO CLAUDIA, BELLOMO ROSA GRAZIA, BELLOMO REGINA PAOLA, MASTROLONARDO ANNA MARIA
TRIGGIANO 9	16	BATTISTA VITO FEDELE, DELMEDICO RAFFAELLA
TRIGGIANO 9	15	BRATTA GIUSEPPE, VOLPE ANGELA
TRIGGIANO 9	2069	CATALANO STELLA, CATALANO FRANCO, PANNARALE ANNA STELLA, PANNARALE FRANCESCO, CATALANO ALESSIA, CATALANO DARIO, CATALANO PAOLO, PANNARALE MARIA LUISA, DE LEONARDIS MARIA CATERINA, CATALANO LUIGI
TRIGGIANO 9	2066	SAVINO LUISA, SAVINO PIO GIUSEPPE, SAVINO MICHELE, SAVINO FRANCESCO
TRIGGIANO 9	2065	COMUNE DI TRIGGIANO
TRIGGIANO 9	2064	SAVINO PIO GIUSEPPE, SAVINO LUISA, SAVINO FRANCESCO, SAVINO MICHELE
TRIGGIANO 9	2063	COMUNE DI TRIGGIANO
TRIGGIANO 9	2061	COMUNE DI TRIGGIANO
TRIGGIANO 9	2060	COMUNE DI TRIGGIANO
TRIGGIANO 9	1911	DORSI CANDIDA, PARTIPILO NICOLA, ARDITO CATERINA, DE FRANCHIS LUCIANA, FERRULLI DOMENICA, PORCELLI LUISA, PARTIPILO FILIPPO, PORCELLI VINCENZO, MARTINELLI FRANCESCO, PAOLO LOIZZO ANGELA, SANITATE CECILIA ANNA MARIA, ROBERTO GIUSEPPE ANTONIO, CARBONARA GIANCARLO, MARCANTONIO CARMELA, LAFORGIA ANTONIO, SILVESTRI RACHELA, VALENZANO DANIELA, COMUNE DI TRIGGIANO, COMUNE DI TRIGGIANO CON SEDE IN TRIGGIANO.
TRIGGIANO 9	1877	DE RUVO ANTONIO, MAZZEI ANTONIO, MAZZEI PIERPAOLO, FRACASSI LAURA, DESARIO COSTANTINA, FERRARA MAURIZIO, MARIO DANILO, APICELLA PASQUALINO ANTONIO, CAMPOBASSO RITA ANTONIETTA, GENTILE DOMENICO, GERVASI GRAZIANO NICOLO', FRACASSI FRANCESCO, BUCCI MARIA TERESA, COMUNE DI TRIGGIANO - CONCESSIONI, COMUNE DI TRIGGIANO.
TRIGGIANO 9	1876	COMUNE DI TRIGGIANO
TRIGGIANO 9	1870	COMUNE DI TRIGGIANO

TRIGGIANO 9	1907	LEONETTI BASILIO, MANZARI LORENZO, DE LEONARDIS GIUSEPPE, MARANGELLI ANNA, DI TURI MARY ROSE
TRIGGIANO 9	1905	
TRIGGIANO 9	1901	DE LEONARDIS GIUSEPPE
TRIGGIANO 9	2435	LOSACCO MARIA FILOMENA,
TRIGGIANO 9	2432	CATALDO ROSA,
TRIGGIANO 9	2430	OTTOLINO RAFFAELLA
TRIGGIANO 9	3355	DOMUS SERVIZI IMMOBILIARI S.R.L. - UNIPERSONALE
TRIGGIANO 9	11	CARBONARA ROSA, CARBONARA VITO, CARBONARA MICHELE
TRIGGIANO 9	10	LOSACCO MARIA FILOMENA, MASTROCESARE GIUSEPPINA, MASTROCESARE NICOLA, BUSTI MICHELE
TRIGGIANO 9	2058	COMUNE DI TRIGGIANO
TRIGGIANO 9	1017	DIGOSOLA FRANCESCO
TRIGGIANO 9	1013	CACUCIOLO ANTONIO
		MAZZAMURRO GRAZIANA, CLEMENTINI MARIACRISTINA, COPPI IVANA, INCERTI ANNAMARIA, SCHINO VINCENZO, SIMONE MAURO, CORBISIERO TERESA, CONSOLI VITO, TOTARO ANDREA, LAGIOIA MICHELE, CONVERSANO ELISABETTA, MESSA GABRIELLA, PETRUZZELLI CLARA, FRACCHIOLLA BARBARA, CARROZZO LUIGI, RANIERI CARMINE, CATACCIO MAURIZIO, MAGGIORE ANTONELLA, RAGONE VITO DOMENICO, VOLPE EUGENIO, LAGIOIA GIANFRANCO, CAPRIATI FRANCESCA, FOSCHI ADRIANO DE BENEDICTIS MICHELE, BOCA SALVATORE, DAMONE APOLLONIA, NITTI ELISA, CARELLA PASQUALE, DIFINO MARIA, LASORELLA NICOLA, MASCIOPINTO PIERINA, TANGORRA MICHELANGELO, VAIRA ANTONIO, FORTUNATO ERIBERTO PASQUALE, MASTROLONARDO VITO NICOLA, TOMASELLI FABIANA, ALEMANNO CONSOLA, TENERELLI DARIO, LEZZI DOMENICO, AUFIERI CINZIA, PERILLI ANTONIA, BATTISTA FILOMENA,
TRIGGIANO 9	2486	DE TULLIO ROSA, DE TULLIO FRANCESCO, DE TULLIO GIUSEPPE, DIELE SAVERIA, CONSALVO PASQUA, SCORRANO VINCENZO, DE TULLIO ANNA, DE TULLIO MADDALENA, SUSCA ANGELA, DENTAMARO NICOLA, DE TULLIO MICHELE, DE TULLIO ONOFRIO, LOPEZ MARIA, DEFRANCESCO ANNA LISA, RUBINO LUCIA, SECONDINO MATTEO, DE TULLIO PORZIA, DE TULLIO LUISA, LOSETO SELENA, ANGELILLO STELLA, DE TULLIO ARCANGELO, OLIVA SANTE, CEPPARANO SERAFINA, LELEUSO ILARIO, CARONE LUCREZIA, GRAMEGNA ANNA, CEPPARANO PASQUALE, GUGLIELMI ALESSANDRO, SCORRANO ANNA MARIA, SCORRANO ANGELO, CIGINELLI FRANCESCO, CORALLO PALMA,
TRIGGIANO 9	921	SACCOGNA TERESA
TRIGGIANO 9	715	FIORÉ SOFIA, DENICOLA` AGNESE GIOVANNA, DENICOLA` VINCENZO, DENICOLA` DOMENICO, DENICOLA` DONATO, DENICOLA` RACHELA, DENICOLA` MICHELE ANGELO
TRIGGIANO 9	714	MICHELE ANGELO
TRIGGIANO 9	1628	CARBONARA ANGELA, LOMBARDI ALESSANDRO, LOMBARDI BASILIO, D'ALESSIO ANTONIO, D'ALESSIO ALESSANDRO
TRIGGIANO 9	713	CATALDO VITO, BATTISTA RACHELE
TRIGGIANO 9	712	CATALDO VITO, BATTISTA RACHELE
		DENICOLA` RACHELA, DENICOLA` DOMENICO, FIORE SOFIA, FIORE SOFIA, DENICOLA` MICHELE ANGELO, DENICOLA` AGNESE GIOVANNA, DENICOLA` DONATO, DENICOLA` VINCENZO
TRIGGIANO 9	711	FIORÉ SOFIA, DENICOLA` VINCENZO
TRIGGIANO 9	710	LAGIOIA PIETRO, LAGIOIA ROCCO, LAGIOIA GIUSEPPE, LAGIOIA MARIO, LAGIOIA ROSALBA
TRIGGIANO 9	1589	FERRARA FRANCESCO MARIA, CATALDO MARIA, FERRARA ROSALBA
TRIGGIANO 9	1033	MOLA VITO ANTONIO, MOLA FRANCESCO,
TRIGGIANO 9	275	NITTI MICHELE
TRIGGIANO 9	709	ANCONA ANTONIO, ANCONA ROCCO
TRIGGIANO 9	707	AMBRIOLA MARIA
TRIGGIANO 9	706	AMBRIOLA MARIA
TRIGGIANO 9	705	FERRARA FRANCESCO, FERRARA NICOLA
TRIGGIANO 9	664	LAUDONIA ROSANNA
TRIGGIANO 9	662	OTTOLINO ANTONIO
		DE FRONZO ANGELA ROSA DI GIULIO ROSSELLA, CALDARULO ISABELLA, TENERELLI MONICA, COLELLA ROSA ROBERTA, PEPE DOMENICO, SQUEO SAVERIO, SANTORSOLA MASSIMO, LACRIOLA MICHELE, LIOCE GIORGIA, SQUEO MARIANNA ANGELA, SUSCA ANGELA, DI GIULIO ANNA, ABBINANTE MARIA, LEPORE VITO, INNAMORATO FRANCESCO, MILETTI RITA, ADDANTE MARIA GIUSEPPA, MASTROPASQUA MARIANGELA, LOSETO SELENA, VENEZIANI SAVERIO, PASTORE MASSIMO, GUIDA ELIANA, CICCONE ROBERTO LUIGI, DENICOLA` VITO, D'ALESSIO MICHELE, DEFRANCESCO FILOMENA LISA, SUSCA VITO, BATTISTA TIZIANA, SUSCA ANTONIO, CATALDO MONICA, LOPRIORE S.R.L.,
TRIGGIANO 9	2467	

TRIGGIANO 9	266	DENICOLO' VINCENZO DENICOLO' MICHELE ANGELO DENICOLO' RACHELA DENICOLO' AGNESE GIOVANNA DENICOLO' DOMENICO DENICOLO' DONATO FIORE SOFIA
TRIGGIANO 9	265	DENICOLO' DONATO FIORE SOFIA DENICOLO' VINCENZO DENICOLO' MICHELE ANGELO FIORE SOFIA DENICOLO' AGNESE GIOVANNA DENICOLO' DOMENICO DENICOLO' RACHELA
TRIGGIANO 9	2030	.
TRIGGIANO 9	1696	RIENZO MARIA RAFFAELLA RIENZO REGINA
TRIGGIANO 9	1695	RIENZO MARIA RAFFAELLA RIENZO REGINA
TRIGGIANO 9	1693	COMUNE DI TRIGGIANO
TRIGGIANO 9	2026	.
TRIGGIANO 9	2025	COMUNE DI TRIGGIANO
TRIGGIANO 9	2023	COMUNE DI TRIGGIANO
TRIGGIANO 9	2022	COMUNE DI TRIGGIANO
TRIGGIANO 9	2019	COMUNE DI TRIGGIANO
TRIGGIANO 9	2017	MANZARI LORENZO LEONETTI BASILIO MARANGELLI ANNA DI TURI MARY ROSE DELEONARDIS GIUSEPPE
TRIGGIANO 9	2016	COMUNE DI TRIGGIANO
TRIGGIANO 9	2012	COMUNE DI TRIGGIANO
TRIGGIANO 9	2002	COMUNE DI TRIGGIANO
TRIGGIANO 9	529	CARELLA ELVIRA GABRIELLA CARELLA MARIA LUISA
TRIGGIANO 9	528	BATTISTA GIUSEPPE BATTISTA ANTONIO VITO BATTISTA ANNA BATTISTA ROSA
TRIGGIANO 9	1092	GIANNELLI FILOMENA ANNA MARIA
TRIGGIANO 9	1091	GIANNELLI FILOMENA ANNA MARIA
TRIGGIANO 9	1090	CARBONARA BARBARA
TRIGGIANO 9	2177	.
		LIMARDI VITTORIA MASTRONARDI LORENZO VAVALLO MADIA ASSUNTA TANGORRA PASQUALE TOMASINO GIORGIA DI TERLIZZI FRANCESCO SAVERIO DICOSOLA CONCETTA MANTOVANI PATRIZIA CARBONARA MICHELE CAMPOBASSO VINCENZO SERIO FRANCESCA LAGIOIA NICOLA BATTISTA COSTANTINA FLORIANA ANZILLI REMO PATSCOT GIOVANNA CIMINO MARIA ADDOLORATA CAMPOBASSO CARLO SCATIGNA GABRIELLA LA ROSSA VINCENZO GIUSEPPE INCHINGOLO ROSALBA NITTI MICHELE DE CRISTOFARO LOREDANA SELVAGGI IMMACOLATA CRISTINA PORCELLI SABRINA ROMANAZZI MAURIZIO BATTISTA VINCENZO WILLIAM ROMANO ALBA ISMAILAGA RUDINA BARSANTI PAOLO CAMPOBASSO FILIPPO GORGA DANIELA CHIARAPPA ROSA PELLECCIA LEONARDO PELLECCIA CATERINA MICHEA GENNARO VALENZANO ANGELA DE SERIO GENEROSO COLELLA SALVATORE PINTO CLAUDIA CIMINO ANTONELLA LARONCA GIAMBATTISTA LA ROSSA MAURIZIO MACCHIA COSTANTINA CARADONNA GIUSEPPE SERINI LIDIA DONATELLI FELICE CAPUTO NICOLA ALBERTO COLELLA ROSANNA SEMERARO EUGENIA LARICCHIA MARIO BATTISTA ANTONIO WALTER MASTROLONARDO CESARIA D'AVERO ANTONIETTA QUADRELLI FRANCESCO DEL CORE ANTONIA MARUCCI VALENTINA TESTA FRANCESCO SANTORO ALESSANDRO DI BIASE FRANCESCO ANTONIO CARNIMEO CHIARA DODA ALBERT BILZI AMELIA BOZZI PORZIA GUARNIERI MARINO COSTANZA PIERPAOLO ANTONIO BATTISTA COSTANTINA FLORIANA TORELLA LUIGIA VENISTI CESARIA GUASTAMACCHIA GAETANO D'ADAMO LUIGI GUZZO MARIELLA ANTONACCI ANGELA PELLECCIA DOMENICA SELVAGGIO MARIA TERESA COSENTINO MASSIMILIANO DE TOMA FILIPPO CAVUOTO VALERIA MILILLO GIANLUCA DE MAIO ENRICO LOPRIORE S.R.L. E-DISTRIBUZIONE S.P.A.,
TRIGGIANO 9	2176	
TRIGGIANO 9	1688	COMUNE DI TRIGGIANO
TRIGGIANO 9	1685	COMUNE DI TRIGGIANO
TRIGGIANO 9	1683	COMUNE DI TRIGGIANO
TRIGGIANO 9	1680	COMUNE DI TRIGGIANO
TRIGGIANO 9	1321	.
TRIGGIANO 9	2358	BOMBINO FRANCESCA DE GIROLAMO DANIELA COMUNE DI TRIGGIANO
		FACCHI LILIANA PATANO DONATO STRAZIOTA TERESA PATANO TOMMASO FACCHI MASSIMO FORTUNATO NICOLA PALUMBO NICOLA PIGNATELLI CLAUDIO DE FRANCESCO GIUSEPPE MALCANGI NICOLETTA CIOFFI MARINA CREVANI ALESSIA SQUEO MUZIO TOSCANO STELLA DI MONTE ALBERTO PALAZZO LUIGI ROSARIO COMUNE DI TRIGGIANO
TRIGGIANO 9	2357	
TRIGGIANO 9	3237	MARZANO PASQUALE
TRIGGIANO 9	87	ANCONA CRISTINA ANCONA CONSIGLIA
TRIGGIANO 9	3236	COMUNE DI TRIGGIANO

TRIGGIANO 9	86	NITTI PAOLO, SENISE ANGELA
TRIGGIANO 9	3235	DEL MONTE BETTINA, GIANCASPERO VALERIA FRANCA ELVIRA, DEL MONTE MONTA MARIA, SOLFATO ANNALISA, DEL MONTE GIOVANNA, DEL MONTE CARLO, DEL MONTE MARIA, LUISA
TRIGGIANO 9	85	DE BELLIS BARBARA
TRIGGIANO 9	1862	D'AMBROSIO GIOVANNI,
TRIGGIANO 9	3234	COMUNE DI TRIGGIANO
TRIGGIANO 9	84	DI ZONNO GENTILE ANGELA, DI ZONNO OSTUNI ROSANNA
TRIGGIANO 9	3233	GILLI ANNA, CATALDO VINCENZO
TRIGGIANO 9	83	D'ARGENTO GIUSEPPE
TRIGGIANO 9	3232	COMUNE DI TRIGGIANO
TRIGGIANO 9	82	DE SALVATORE GIUSEPPE
TRIGGIANO 9	3231	F. I.L.O.M. FONDIARIA IMMOBILIARE LOMBARDI SRL
TRIGGIANO 9	81	DE SALVATORE GIUSEPPE
TRIGGIANO 9	80	ANCONA ROSA
TRIGGIANO 9	875	CAMPOBASSO MARIA CAMPOBASSO ANGELA
TRIGGIANO 9	1088	FURIO PASQUA, FURIO SEBASTIANO SAMY, FURIO GIUSEPPE
TRIGGIANO 9	2165	DELLA FORTUNA MARIA, PALUMBO RAFFAELLA, PALUMBO EMANUELA
TRIGGIANO 9	2164	COMUNE DI TRIGGIANO
TRIGGIANO 9	2163	RICCI COSTRUZIONI S.R.L.
TRIGGIANO 9	1678	COMUNE DI TRIGGIANO
TRIGGIANO 9	1676	COMUNE DI TRIGGIANO
TRIGGIANO 9	2141	RICCI COSTRUZIONI S.R.L.
TRIGGIANO 9	3374	TASSIELLI CARMEN MARIA, BRATTA COSIMO
TRIGGIANO 9	3372	MAS TROCESARE MICHELE, ARDITO MARIA
TRIGGIANO 9	995	CARBONARA COSTANTINA
TRIGGIANO 9	3371	MAS TROCESARE MICHELE, ARDITO MARIA
TRIGGIANO 9	3370	BRATTA COSIMO, TASSIELLI CARMEN MARIA
TRIGGIANO 9	678	PESCE ANGELA, PESCE MATTEO
TRIGGIANO 9	2401	SETTANNI VITO, PORTINCASA REGINA,
TRIGGIANO 9	1662	PALUMBO RAFFAELLA, DELLA FORTUNA MARIA, PALUMBO EMANUELA,
TRIGGIANO 9	1661	LOSURIELLO MICHELANGELO
TRIGGIANO 9	655	MASCIOPINTO RACHELE, MASCIOPINTO COSTANTINA, MASCIOPINTO RACHELE, MASCIOPINTO TERESA, MASCIOPINTO TERESA
TRIGGIANO 9	1660	LOSURIELLO MATILDE
TRIGGIANO 9	199	GIANNELLI CRISTINA ANTONIETTA, GIANNELLI ROSA, GIANNELLI TIZIANA, D'ORAZIO AGATA, GIANNELLI GIOVINA, MARIANI GIUSEPPE, MARIANI ROSA, GIANNELLI SANTINA, MARIANI ROSA, MARIANI GIUSEPPE
TRIGGIANO 9	195	CAMPOBASSO ROCCO, RICCI COSTRUZIONI S.R.L.
TRIGGIANO 9	2288	ACCETTURA VINCENZA FAVIA, MARIA LUISA, PALMISANO MARINANGELO, MAGGIORE ANTONELLA,
TRIGGIANO 9	193	LAMANNA TERESA, LAMANNA ANNA
TRIGGIANO 9	191	CAPOBIANCO FRANCESCO, SELVAGGI ARCANGELINA, CACUCCILO VITO GIUSEPPE, ADDANTE TERESA
TRIGGIANO 9	188	MITAROTONDO PAOLO STEFANO, IANTORNO MICHELE, BATTISTA ROSA, SACCOGNA PIERO ALBERTO, SACCOGNA PAULA, ANDREINA, SETTANNI GIUSEPPE, CACUCCILO ROSA, PALMISANO MARINANGELO, DEPALO DALILA, TRAMACERE MARCO DI SALVO MICHELE, RUBINO ACHILLE, MILLO CATERINA, MARZANO GENNARO DICO SOLA, ANTONIO DI ZONNO PIETRO PAOLO, COLELLA, PIETRO FRANCESCO DEPALO GIUSEPPE SICILIANI ANTONIO, STEA ANGELO FRANCO, GIANNELLI VINCENZO, SACCOGNA CARLOS EDUARDO, BRUNO LOREDANA, CITARELLA MAURIZIO, DE MATTEIS GABRIELLA, TRAMACERE DONATELLA, STORELLI MARIA, L'OPRIORE S.R.L.,
TRIGGIANO 9	185	GIANNELLI IRENE, TRIGGIANI FRANCESCO SAVERIO,

TRIGGIANO 9	2140	PORTOGHESE GIUSEPPE I.ROSSO ANTONIO NICOLA ALBANESE FRANCESCA MALDERA ANTONELLA TARANTINO MARCO PAGANO
TRIGGIANO 9	1857	ANGEL ANTONIO,SFORZA VINCENZO,BUX ANTONIO,CARINGELLA PIETRO,LONERO VITO,LOSITO VITO,CICINELLI VITO,DE CANDIA PANTALEO,ROSSINI
TRIGGIANO 9	3229	ROSSELLA,RIPA MARINA,ZONNO VITO,DIFRONZO ANTONELLA,
TRIGGIANO 9	79	LAGIOIA VINCENZO,LAGIOIA ROCCO,LAGIOIA LUIGI,LAGIOIA FRANCESCO,LAGIOIA MICHELE
		DELMEDICO RAFFAELLA
		D'ALELIO ROSANNA D'ALELIO GIUSEPPE ANTONIO
		ADDANTE GIOVANNI,RUBINO ROSA,GIANNELLI ANNA MARIA ROSARIA,GRANDOLFO SERAFINA,ADDANTE GIOVANNI,RUBINO MICHELE,RUBINO
		ANGELA,ADDANTE VINCENZO,RUBINO ALFREDO,OTTOLINO GENNARO,RUBINO VINCENZO,OTTOLINO VINCENZO,GRANDOLFO NATALE CARMELO
		ALESSANDRO,RUBINO ANNALISA,ADDANTE MARIA,OTTOLINO MARIA,RUBINO MICHELE MARIA,RUBINO MARIO,OTTOLINO NICOLA,ADDANTE
TRIGGIANO 9	1675	GIUSEPPE,OTTOLINO GIOVANNI,GRANDOLFO MARISTELLA
TRIGGIANO 9	1674	COMUNE DI TRIGGIANO
TRIGGIANO 9	1673	SIGNORILE BATTISTA ANNA, GUERRA VINCENZO,
TRIGGIANO 9	1672	COMUNE DI TRIGGIANO
TRIGGIANO 9	1670	COMUNE DI TRIGGIANO
TRIGGIANO 9	3356	DOMUS SERVIZI IMMOBILIARI S.R.L. - UNIPERSONALE,
TRIGGIANO 9	1997	COMUNE DI TRIGGIANO
TRIGGIANO 9	650	POMPILO ANTONELLA MARIA LUCIA, FIORE VITTORIO, TATONE COSTRUZIONI EXHEDRA S.R.L.
TRIGGIANO 9	649	FERRARA PAOLO
TRIGGIANO 9	648	D'ALESSANDRO MICHELANGELO,D'ALESSANDRO FLAVIA CAROLINA
TRIGGIANO 9	647	ALFARANO DI MAURO VINCENZO ALFARANO DI MAURO FRANCA MARIA
TRIGGIANO 9	1651	MINCUZZI MARIA,MINCUZZI MATTIA,MINCUZZI CARMELA,
TRIGGIANO 9	646	FORTINI STELLA
TRIGGIANO 9	1650	ANGIULI MARIA ROSARIA,ANGIULI ANGELA,ANGIULI VITO,ANGIULI DOMENICO,ANGIULI FRANCESCO ANTONIO
TRIGGIANO 9	645	DANESE TERESA
TRIGGIANO 9	644	CARBONARA MATTIA
TRIGGIANO 9	643	RANIERI GRAZIA
TRIGGIANO 9	970	D'ALESSANDRO GABRIELA STELLA,D'ALESSANDRO MICHELANGELO, CASTRILLO LILEY CRISTINA,D'ALESSANDRO FLAVIA CAROLINA
TRIGGIANO 9	961	COLAPINTO SANTA OTTOLINO MARIA,OTTOLINO ANNA
TRIGGIANO 9	167	CASAMASSIMA GIUSEPPE VITO NICOLA,CASAMASSIMA FRANCESCO,CASAMASSIMA CONCETTA,CASAMASSIMA PASQUALINO
TRIGGIANO 9	165	FORTINI PAOLO LUIGI
TRIGGIANO 9	892	CARELLA FRANCESCA
TRIGGIANO 9	891	CARELLA ONOFRIO
TRIGGIANO 9	1539	DICECCA ANNUNZIATA BRUSCELLA DONATO,
TRIGGIANO 9	1765	COMUNE DI TRIGGIANO
TRIGGIANO 9	1764	ARDITO LAURA,SELVAGGIO CARMELA ROSARIA
TRIGGIANO 9	1763	GIANNELLI FRANCESCO,GIANNELLI FILOMENA STELLA
TRIGGIANO 9	2396	GIANNELLI ANNAMARIA,GIANNELLI ELENA
TRIGGIANO 9	151	NICASSIO VITO ROCCO
TRIGGIANO 9	1959	MAGGIORE ANTONELLA,MAGGIORE ANTONELLA,DELEONARDIS GIUSEPPE,ACCETTURA VINCENZA
TRIGGIANO 9	1957	DI CILLO GRAZIA,DI CILLO ALBA,DI CILLO GIUSEPPE,DI CILLO MICHELE,CAMPOBASSO ANNA
TRIGGIANO 9	949	LORUSSO ROBERTA MARIA STELLA,LORUSSO PATRIZIA
TRIGGIANO 9	1954	DE SARIO ROSANNA,DE SARIO GIOVANNI,DE SARIO ANNA MARIA,DE SARIO CARMELA,DE SARIO MICHELE,DE SARIO PASQUALE
TRIGGIANO 9	1953	COMUNE DI TRIGGIANO
TRIGGIANO 9	1952	COMUNE DI TRIGGIANO
TRIGGIANO 9	945	D'ADDABO GRAZIA,NITTI GIUSEPPE
TRIGGIANO 9	1950	COMUNE DI TRIGGIANO
TRIGGIANO 9	943	MASTROCESARE VITO,TORITTO STELLA
TRIGGIANO 9	942	SETTANNI DONATO

TRIGGIANO 9	941	BELLOMO REGINA PAOLA,CASO CLAUDIA,CARBONARA FRANCESCO,MAS TROLO NARDO ANNA MARIA,CASO FRANCESCO CARBONARA
TRIGGIANO 9	940	ALESSANDRA,MAS TROLO NARDO ANGELA,CASO RICCARDO,CARBONARA EDOARDO,BELLOMO ANTONIO GIULIO,BELLOMO ROSA GRAZIA
TRIGGIANO 9	1157	TORITTO STELLA,MAS TROCESARE VITO,DEL POZZO SABRINA,DE LUCIA ROBERTO
TRIGGIANO 9	2395	SABOTINO ANNA,
TRIGGIANO 9	2394	GIORDANO ANNA
TRIGGIANO 9	2393	GIORDANO MARIA LUCIA RITA
TRIGGIANO 9	1749	GIANNELLI ANNA
TRIGGIANO 9	2392	CAMPOBASSO GIOVANNI
TRIGGIANO 9	1748	GIANNELLI ANNA
TRIGGIANO 9	2391	COLELLA ROSA,RESSA MARIA,RESSA TERESA,RESSA ANTONIO,RESSA ROBERTO,RESSA GIUSEPPE
TRIGGIANO 9	1747	GIANNELLI ELENA,FICELE MARIA,GIANNELLI ANNAMARIA
TRIGGIANO 9	2390	COMUNE DI TRIGGIANO
TRIGGIANO 9	1746	BARTOLI NICOLA,
TRIGGIANO 9	1745	RESSA TERESA,RESSA MARIA,COLELLA ROSA,RESSA ROBERTO,RESSA GIUSEPPE,RESSA ANTONIO
TRIGGIANO 9	1744	MASCIOPINTO RACHELE,MASCIOPINTO TERESA,MASCIOPINTO COSTANTINA,MASCIOPINTO TERESA,MASCIOPINTO
TRIGGIANO 9	1743	COSTANTINA
TRIGGIANO 9	1742	COMUNE DI TRIGGIANO
TRIGGIANO 9	1741	MASCIOPINTO RACHELE,MASCIOPINTO TERESA,MASCIOPINTO RACHELE,MASCIOPINTO TERESA,MASCIOPINTO COSTANTINA,MASCIOPINTO
TRIGGIANO 9	1740	COSTANTINA
TRIGGIANO 9	3470	MASCIOPINTO RACHELE,MASCIOPINTO TERESA,MASCIOPINTO RACHELE,MASCIOPINTO TERESA,MASCIOPINTO TERESA,MASCIOPINTO
TRIGGIANO 9	2388	DE FRANCESCO FRANCESCO,FERRARA MARIA DONATA,DE FRANCESCO MICHELE,DE FRANCESCO PASQUALE MARIO,
TRIGGIANO 9	1156	BARTOLI NICOLA
TRIGGIANO 9	1155	BORGO MARIA,MONTANARO ROSA
TRIGGIANO 9	143	PESCE MATTEO,PESCE ANGELA
TRIGGIANO 9	142	RUBINO GAETANO
TRIGGIANO 9	141	MAS TROLO NARDO NICOLA,MAS TROLO NARDO CARMELA
TRIGGIANO 9	140	ALBANESE DOMENICO,RICCIARDI ROSA
TRIGGIANO 9	1948	TATONE FRANCESCA,TATONE ANGELA,TATONE MARIA TERESA
TRIGGIANO 9	939	COMUNE DI TRIGGIANO
TRIGGIANO 9	934	TRIGGIANO ADELE
TRIGGIANO 9	139	ZAFFARANO CARMELA ANNA MARIA
TRIGGIANO 9	1739	VENTRELLA ANNA
TRIGGIANO 9	1738	CAMPAGNA MARIO ALBERTO ANTONIO,CAMPAGNA DOMENICO,CAMPAGNA FRANCESCO PIETRO PAOLO
TRIGGIANO 9	1737	COMUNE DI TRIGGIANO
TRIGGIANO 9	1736	CAMPAGNA FRANCESCO PIETRO PAOLO,CAMPAGNA DOMENICO,CAMPAGNA MARIO ALBERTO ANTONIO
TRIGGIANO 9	2362	COMUNE DI TRIGGIANO
TRIGGIANO 9	1144	MASSARO ROSA,SETTANNI ANTONIO
TRIGGIANO 9	138	NITTI TERESA
TRIGGIANO 9	137	CARELLA MARIA ANGELA,CARELLA ANTONIO,DANESE ANGELA,CARELLA FRANCESCO
TRIGGIANO 9	136	SANTAMARIA MIRIAM,CRUDELE ROCCO,CRUDELE MARGHERITA,MICHETTI GIANFRANCO,SANTAMARIA VITANGELO,CRUDELE NICOLETTA,CRUDELE
TRIGGIANO 9	133	NICOLETTA
TRIGGIANO 9	132	LORUSSO ROBERTA MARIA STELLA,LORUSSO PATRIZIA
TRIGGIANO 9		DELMEDICO ANGELA
TRIGGIANO 9		MASSARO ALBA

TRIGGIANO 9	492	DI GIOIA VINCENZO
TRIGGIANO 9	131	CAMPOBASSO ANTONIO
TRIGGIANO 9	491	CORONELLI ALESSANDRO,CARONELLI VITO
TRIGGIANO 9	130	ZAFFARANO CARMELA ANNA MARIA
TRIGGIANO 9	490	COPPOLA FABIO,COPPOLA LUCA
TRIGGIANO 9	1938	COMUNE DI TRIGGIANO
TRIGGIANO 9	929	DE SALVATORE GIUSEPPE
TRIGGIANO 9	1933	COMUNE DI TRIGGIANO
TRIGGIANO 9	3304	MIZZI MICHELE,MIZZI RACHELE,MARIA,MIZZI MICHELE,PORCELLI MARIA,MIZZI MARIA RACHELE LA ROSSA ROSA,LAROCCHIA TERESA LAURA,MANZARI RICARDO,POMPLIO PASQUA,LOSAPIO ANNA LUISA,ABBRESCIA ANNA,LOMBARDI ROSANNA SCHINGARO GIORGIO,DAMIANI DOMENICO,VIOLANTE Saverio CAMPANALE CHIARA,PORTOGHESE STELLA,GESMUNDO FRANCESCO,DI GIOIA VINCENZO,PICCOLI DOMENICA,CORDASCO CARMEN,BATTISTA GIOVANNI,MASTROLONARDO PASQUA,FACCIO ADOLFO ALDO,PACILLO MAURIZIO,LEPENNE LORENZO,INDELLICATO GIUSEPPE,PORTOGHESE MARIA,ROMEO DOMENICO,APPICE GIUSEPPE,MASTROLONARDO PASQUA,MARITAN MARIA,LISCO LORENZA,SETTANNI VINCENZO,SETTANNI FRANCESCO,CARDINALE ROSALIA,CENTOFANTI EMANUELE,ROBESCO ROSANNA,ROGLIERO IDA,LAROCCHIA SARA,PROCCACCIO VINCENZO,PORTOGHESE STELLA CARMELA,ORFINO ANTONIO,MILELLA STEFANO,AMORUSO ANNA,TRAVAGLIO MICHELE CAGNAZZO MARCELLO,BENIAMINO CAGNAZZO GIOVANNI,MALDERA LUIGI,DEPALO VINCENZO PERRINI ANNAMARIA,LORUSSO BIAGIO,BRANCALE ROSA,MITORONDO PAOLO,DI GIOIA VALERIA,LAROCCHIA DOMENICO ALESSANDRO,NITTI ROSA ANTONIA,ALBORE NICOLA,BOCCUZZI AURELIA,CELLAMARE GIOVANNI,TEDONE CARMELA,SAPONE GIOVANNA,GIORGIO CRISTINA,BRIGUGLIO ROBERTO,FIORE FLORIANA,INDELLICATO LUCIA,DI COSMO DANIELA MARIA,AVITTO ALESSIA,BICCARIO FIORE,MONGELLI ROSA,LORUSSO BIAGIO VINCENZO,BERHANE DEMOZ YORDANOS,
TRIGGIANO 9	1718	SETTANNI ANTONIO,MASSARO ROSA
TRIGGIANO 9	2361	DILISO FILOMENA,BARBONE ANTONIA,
TRIGGIANO 9	2360	TOMEI PASQUA MANUELA
TRIGGIANO 9	1278	PESOLE MICHELE
TRIGGIANO 9	1277	MUSCI ROSA MARIA,OTTOLINO SEBASTIANO,OTTOLINO ROSALIA,MUSCI RAFFAELE
TRIGGIANO 9	925	DEL MEDICO ANGELA,
TRIGGIANO 9	3302	DOCCINI GRAZIA,FAVIA FRANCESCA,FAVIA GIUSEPPINA,FAVIA STEFANO,DOCCINI LEANDRO,
TRIGGIANO 9	3301	GUGLIELMI PRUDENZA,LEGISTA ANTONIO,
TRIGGIANO 9	3300	FERRARA PETRONILLA,FERRARA MARIA
TRIGGIANO 9	922	FERRARA ROSA,FERRARA GIUSEPPE
TRIGGIANO 9	129	FERRARA GIUSEPPE,FERRARA ROSA
TRIGGIANO 9	128	CAMPOBASSO CARLO PIETRO,CAMPOBASSO ANNALISA,CARBONARA ARCANGELA MARIA GABRIELLA
TRIGGIANO 9	127	SELVAGGI ARCANGELA MARIA GABRIELLA,CAMPOBASSO FRANCESCO
TRIGGIANO 9	1132	PALADINO DOMENICO,PALADINO ROSA MARIA,PALADINO PAOLO
TRIGGIANO 9	126	FURIO PASQUA,FURIO SEBASTIANO SAMY,FURIO GIUSEPPE
TRIGGIANO 9	125	LAGIOIA GAETANO PIO ANTONIO
TRIGGIANO 9	124	CAPUTO ANTONELLA,CAPUTO GIANFRANCA
TRIGGIANO 9	123	CRUDELE ROBERTA,MASTROCESARE NICOLA,
TRIGGIANO 9	2352	MASTROCESARE NICOLA,CRUDELE ROBERTA
TRIGGIANO 9	2351	TRIGGIANO ADELE,PESOLE MICHELE,PESOLE LUIGI
TRIGGIANO 9	120	DIZONNO RAFFAELLA,DIZONNO LUIGI,
TRIGGIANO 9	915	FIORE GIUSEPPE,FIORE ANNA,FIORE FRANCESCA,FIORE VITO,SANTONI TERESA,FIORE LUIGI
TRIGGIANO 9	912	MASTROLONARDO GIUSEPPE,MASTROLONARDO BONAVENTURA
TRIGGIANO 9	911	FERRARA ANNA,FERRARA GIUSEPPE,FERRARA ROSA MARIA
TRIGGIANO 9	1128	LAGIOIA ROSA,MININNI LUCIA,
TRIGGIANO 9	247	GUERRA ROCCO,DIZONNO ROSA,GUERRA VITO
TRIGGIANO 9	246	GUERRA ROCCO,DIZONNO ROSA,GUERRA VITO

TRIGGIANO 9	244	COLAPINTO SANTA OTTOLINO MARIA, OTTOLINO ANNA
TRIGGIANO 9	243	CARBONARA RITA, CARMELA
TRIGGIANO 9	242	CAMPAGNA DOMENICO, CAMPAGNA FRANCESCO PIETRO PAOLO, CAMPAGNA MARIO ALBERTO ANTONIO
TRIGGIANO 9	2327	.
TRIGGIANO 9	114	CAPOBIANCO FRANCESCO
TRIGGIANO 9	110	CAPOBIANCO FRANCESCO
TRIGGIANO 9	909	GUERRA PAOLO, MARIO ANTONIO
TRIGGIANO 9	908	FERRARA TERESA, FERRARA PASQUALE, FERRARA MARIA DONATA
TRIGGIANO 9	907	ANCONA VITO, ANCONA MARIA
TRIGGIANO 9	906	L2 COSTRUZIONI LOPARCO SRL
TRIGGIANO 9	1239	DE SALVATORE GIUSEPPE
TRIGGIANO 9	229	TRIGGIANO FILOMENA, TRIGGIANI FILIPPO, RUTIGLIANO GRAZIELLA, TRIGGIANI BENEDETTO MARCO, TRIGGIANI VITO,
TRIGGIANO 9	1586	D'ALESSIO GIUSEPPE ANTONIO, D'ALESSIO ROSANNA
TRIGGIANO 9	1118	CAMPOBASSO ISABELLA, CAMPOBASSO VINCENZO, CAMPOBASSO ANGELO SANTE, RAIMONDI RAFFAELE, CAMPOBASSO AGATA, CAMPOBASSO ROSAMARIA, ABBINANTE NICOLA, GENTILE DONATO, CAMPOBASSO MARIO, GIANCASPERO ANGELA, RAIMONDI AGATA, ABBINANTE REGINA, GIRARDI ROBERTO, DE SERIO NICOLETTA, CAMPOBASSO NICOLA, CAMPOBASSO FRANCESCO,
TRIGGIANO 9	107	GIANCASPERO VITO, GIANCASPERO TERESA ANNA, GIANCASPERO BRIGIDA ROSA
TRIGGIANO 9	106	MEROLA LUIGI
TRIGGIANO 9	105	GUERRA GIOVANNI
TRIGGIANO 9	102	COMUNE DI TRIGGIANO CON SEDE IN TRIGGIANO
TRIGGIANO 9	2558	LORUSSO PATRIZIA, LORUSSO ROBERTA MARIA STELLA
TRIGGIANO 9	2552	MANZARI MASSIMO RUGGIERO FRANCESCO, GIASI PATRIZIA, ROMANELLI ERSILIA, TARANTINO ANGELA ISA, PANNARALE GIUSEPPE, OREFICE MASSIMO, METROCUBO - SOCIETA' A RESPONSABILITA' LIMITATA,
TRIGGIANO 9	2551	ARDITO MARIA, MASTROCESARE MICHELE,
TRIGGIANO 9	1464	ADDANTE MARIA PIA, ADDANTE ANNA MARIA
TRIGGIANO 9	1577	.
TRIGGIANO 9	569	TATONE MARIA TERESA, TATONE FRANCESCA, TATONE ANGELA
TRIGGIANO 9	206	PATANO FILOMENA, PATANO DOMENICO
TRIGGIANO 9	1211	VALERIO GIONINA, ARMENISI ROSA, CAMPOBASSO ANNA MARIA, BATTISTA FRANCESCO, BATTISTA VITO, BATTISTA GAETANO,
TRIGGIANO 9	1572	SABOTTINO ANNA
TRIGGIANO 9	1571	DANESE MARIA CONSIGLIA, DANESE TERESA, DANESE VINCENZO, DANESE VINCENZO, DANESE VINCENZO, DANESE DOMENICO
TRIGGIANO 9	1570	DANESE VINCENZO, DANESE VINCENZO, DANESE MARIA CONSIGLIA, DANESE DOMENICO
TRIGGIANO 9	202	RESSA ANTONIO, RESSA ROBERTO COLELLA, ROSA RESSA MARIA, RESSA GIUSEPPE, RESSA TERESA
TRIGGIANO 9	562	DELMEDICO MARIA ANTONIETTA, CAMPOBASSO GAETANO IVAN
TRIGGIANO 9	201	RESSA TERESA, COLELLA ROSA, RESSA ANTONIO, RESSA ROBERTO RESSA MARIA, RESSA GIUSEPPE
TRIGGIANO 9	561	FERRARA PAOLO
TRIGGIANO 9	560	ADDANTE GIUSEPPE
TRIGGIANO 9	1569	RANIERI PIETRO, DANESE VINCENZO, DANESE MARIA CONSIGLIA,
TRIGGIANO 9	3297	SETTANNI VITO, PORTINCASA REGINA,
TRIGGIANO 9	1461	BUSTI MICHELE, MASTROCESARE GIUSEPPINA PATRIZIA,
TRIGGIANO 9	2546	FERRARA MARIA, FERRARA ROSANNA, PORTINCASA ANGELA, FERRARA MARIA
TRIGGIANO 9	2545	FERRARA MARIA, FERRARA ROSA ANNA, PORTINCASA ANGELA, FERRARA ROSANNA
TRIGGIANO 9	2543	SETTANNI VITO, PORTINCASA REGINA,
TRIGGIANO 9	2538	COMUNE DI TRIGGIANO
TRIGGIANO 9	2537	CARELLA LUCIA
TRIGGIANO 9	2536	MILILLO TERESA, MILILLO VITO ROCCO, MILILLO STEFANO, MILILLO ANTONIA, MILILLO DOMENICA, MILILLO ANTONIA, MILILLO MARIA ROCCA, MILILLO ISABELLA, MILILLO MIRELLA, MILILLO MICHELE, MILILLO MARIA, MILILLO FRANCESCO, RAIMONDI STELLA, MILILLO ROSA ANTONIA, MILILLO FRANCESCO, MILILLO FRANCESCA, ROPPO ANNA MARIA, MILILLO VITO, MILILLO DOMENICO,

TRIGGIANO 9	2535	COMUNE DI TRIGGIANO
TRIGGIANO 9	2534	COMUNE DI TRIGGIANO
TRIGGIANO 9	2533	CARELLA LUCIA
TRIGGIANO 9	559	SCAVO FILOMENA
TRIGGIANO 9	558	POMPILO GIUSEPPE GIORGIO,POMPILO MICHELE ALESSANDRO
TRIGGIANO 9	3295	SETTANNI VITO PORTINCASA REGINA
TRIGGIANO 9	1440	DI VENERE STEFANO
TRIGGIANO 9	434	COPPOLA FABIO,COPPOLA LUCA
TRIGGIANO 9	433	ANTONACCI ANTONIA,ANTONACCI LUIGI,CRUDELE FILOMENA,CICINELLI GIOVANNI,CICINELLI FILOMENA,CICINELLI TERESA,ANTONACCI GIUSEPPE,CAMPOBASSO ANGELA,CICINELLI LUIGI,ANTONACCI TERESA,CICINELLI ROSA,CICINELLI MARIA,CICINELLI TERESA,ANTONACCI VINCENZO,CICINELLI GIUSEPPE
TRIGGIANO 9	1435	DICECCA ANNUNZIATA,BRUSCELLA DONATO,GENTILE DOMENICO,FERRO ONOFRIA,GRISOLIA STELLA,MANFREDI SALVATORE,
TRIGGIANO 9	1434	DELMONTE MARIA LUISA,
TRIGGIANO 9	1432	MARZANO GENNARO,
TRIGGIANO 9	543	DEL MEDICO RAFFAELLA
TRIGGIANO 9	542	CAMPOBASSO MARIA
TRIGGIANO 9	540	D' ALESSANDRO GABRIELA STELLA,CASTRILLO LILEY CRISTINA
TRIGGIANO 9	770	NITTI PAOLO
TRIGGIANO 9	2503	BORGO MARIA,MONTANARO ROSA
TRIGGIANO 9	2502	COMUNE DI TRIGGIANO
TRIGGIANO 9	2501	DIZONNO PASQUALE
TRIGGIANO 9	2500	DIZONNO PASQUALE
TRIGGIANO 9	539	D'ADDOSIO VINCENZO
TRIGGIANO 9	899	LAMACCHIA MARIA TERESA,LAMACCHIA MARIA TERESA
TRIGGIANO 9	534	NITTI PAOLO
TRIGGIANO 9	533	NITTI PAOLO
TRIGGIANO 9	532	SENISE ANGELA,NITTI PAOLO
TRIGGIANO 9	699	CAMPOBASSO MICHELE
TRIGGIANO 9	697	CAMPOBASSO LUISA,NITTI LISA,CAMPOBASSO ANGELA,NITTI ANNA,CAMPOBASSO MICHELE,NITTI MARA,NITTI ANGELO
TRIGGIANO 9	696	CAMPOBASSO VITO
TRIGGIANO 9	695	CAMPOBASSO VITO
TRIGGIANO 9	2429	OTTOLINO TERESA OTTOLINO ROSSELLA,ANDRIANI MARIA
TRIGGIANO 9	692	D' ALESSANDRO TERESA
TRIGGIANO 9	691	FAVIA GIUSEPPINA,DOCCINI LEANDRO,DOCCINI GRAZIA FAVIA STEFANO,FAVIA FRANCESCA
TRIGGIANO 9	690	CAMPOBASSO MARIA GUERRA GIOVANNI, GUERRA ORAZIO GUERRA OTTORINO, GUERRA UGO, GUERRA EBE ANNA, GUERRA ANGELA
TRIGGIANO 9	1416	BRUZZESE RITA,BRUZZESE PASQUALE MARIA GIUSEPPE
TRIGGIANO 9	1770	COMUNE DI TRIGGIANO
TRIGGIANO 9	1769	SELVAGGIO CARMELA ROSARIA,ARDITO LAURA
TRIGGIANO 9	1768	COMUNE DI TRIGGIANO
TRIGGIANO 9	1767	LOSURIELLO OLGA ANGELA ANTONIA,LOSURIELLO STELLA MARIA ANTONIA
TRIGGIANO 9	1766	ARDITO LAURA,SELVAGGIO CARMELA ROSARIA
TRIGGIANO 9	689	SACCO VINCENZO
TRIGGIANO 9	688	CARBONARA VITO
TRIGGIANO 9	687	CARELLA FRANCESCA
TRIGGIANO 9	686	FORTUNATO ANTONIO
TRIGGIANO 9	685	LAGIOIA MARIA,LAGIOIA ELISABETTA
TRIGGIANO 9	684	ANCONA ELIA
TRIGGIANO 9	683	CARBONARA ANGELA

TRIGGIANO 9	682	TOTARO LAURA MARIA; TOTARO GIANLUIGI MARIA; MASCIOPIANTO GIOVANNI; DE PALMA ISABELLA; MASCIOPIANTO DOMENICO GIOVANNI; MASCIOPIANTO
TRIGGIANO 9	681	ALBA
TRIGGIANO 9	642	DELMONTE BETTINA
TRIGGIANO 9	641	PATANO FILOMENA; PATANO DOMENICO
TRIGGIANO 9	640	VENTRELLA ANGELA; VENTRELLA GIOVANNI; VENTRELLA MICHELE; VENTRELLA FILOMENA; VENTRELLA ANNA; VENTRELLA VINCENZO; VENTRELLA ANTONIO
TRIGGIANO 9	639	CATALDO ROSA
TRIGGIANO 9	638	CAMPOBASSO MARIELLA; CAMPOBASSO GIUSEPPE; MASCIOPIANTO LORENZO;
TRIGGIANO 9	3375	DELMEDICO LUIGI; DELMEDICO MICHELE; DI MAIO ANTONIA
TRIGGIANO 9		ARDITO MARIA; MASTROCESARE MICHELE

400 M ATTORNO ALLE ZONA INFETTE (FOGLIO10)			PROPRIETARI
COMUNE	FOGLIO	PARTICELLE	
TRIGGIANO	10	162	NITTI MICHELE
TRIGGIANO	10	161	NITTI MICHELE
TRIGGIANO	10	160	NITTI MICHELE
TRIGGIANO	10	559	MONGELLI ANTONIO
TRIGGIANO	10	558	MONGELLI ANTONIO
TRIGGIANO	10	557	D'ALELIO SANTE FERNANDO
TRIGGIANO	10	556	COMUNE DI TRIGGIANO
TRIGGIANO	10	555	INDRAGO SAVINO CARMINE,LOSURIELLO STELLA
TRIGGIANO	10	554	MONGELLI ANTONIO
TRIGGIANO	10	553	MONGELLI ANTONIO
TRIGGIANO	10	551	MONGELLI ANTONIO
TRIGGIANO	10	550	MONGELLI ANTONIO
TRIGGIANO	10	159	VILLANI MARIO,VILLANI COSIMO
TRIGGIANO	10	158	VILLANI MARIO,VILLANI COSIMO
TRIGGIANO	10	156	L2 COSTRUZIONI LOPARCO SRL
TRIGGIANO	10	152	TURSI STEFANO
TRIGGIANO	10	151	DICILLO ANNA MARIA
TRIGGIANO	10	150	FLORIO MARIA
TRIGGIANO	10	549	D'ALELIO SANTE MICHELE,D'ALELIO FEDELE
TRIGGIANO	10	548	D'ALELIO SANTE MICHELE
TRIGGIANO	10	547	CARBONARA MICHELE,MARIE,TRIGGIANO AURORA,TRIGGIANO DOMENICA,CARBONARA COSTANTINA,CARBONARA AURORA CHRISTINA,CONTACCESSI GRACE JANE,CARBONARA AURORA VITTORIA,CARBONARA MARY ANGELA,TRIGGIANO ANNA MARIA,CARBONARA ROCCO,CARBONARA VITO,CARBONARA FRANCESCO
TRIGGIANO	10	546	CARBONARA FRANCESCO,CARBONARA MARY ANGELA,CARBONARA MICHELE,MARIE,TRIGGIANO AURORA,CONTACCESSI GRACE JANE,TRIGGIANO ANNA MARIA,CARBONARA COSTANTINA,CARBONARA VITO,CARBONARA AURORA CHRISTINA,TRIGGIANO DOMENICA,CARBONARA AURORA
TRIGGIANO	10	100	VITTORIA,CARBONARA ROCCO
TRIGGIANO	10	99	PARTIPILO FRANCESCA,PARTIPILO CATERINA,PARTIPILO ANNA,PARTIPILO ANGELA,PARTIPILO LUCIA,PARTIPILO FILIPPO,PARTIPILO FRANCESCO,PARTIPILO VITO
TRIGGIANO	10	98	CAMPOBASSO VITO
TRIGGIANO	10	362	PIGNATARO GIUSEPPE PERILLI MICHELE DI GIOIA MARIA DI GIOIA ROCCO,PIERNI ANGELA,MAGALETTI NICOLA,PERILLI VITO,AMORUSO NICOLA,DE CARNE ANDREA,ADDANTE ALESSANDRA,SOCIETA' COSTRUZIONI EDILI IND. DELL'ING. P. SCARANO S.R.L.,
TRIGGIANO	10	360	DE FRANCESCO MARIA CONSIGLIA,DEMICHELE ANNA MARIA,DIOMEDE DOMENICO COLETTA MARIA FRANCESCA,DENTAMARO CATERINA,DE MICHELE ALESSANDRO,DE MICHELE GIUSEPPE,PASTORE ROBERTO,MONTANARO GIUSEPPE,MONTANARO REGINA NATALIA,DIOMEDE EMILIA,FABIOLA,COMUNE DI TRIGGIANO.
TRIGGIANO	10	39	SCORRANO ALBA,SCORRANO RACHELINA,SCORRANO TERESA MARIA,SCORRANO FRANCESCO
TRIGGIANO	10	38	CAFAGNA MICHELE,REDAVID LUCIA,CAFAGNA VITO
TRIGGIANO	10	37	SACCO VINCENZO
TRIGGIANO	10	36	AFFATATO GIOVANNI
TRIGGIANO	10	35	MASOTTI NUNZIA,RANIERI PASQUALE
TRIGGIANO	10	33	AFFATATO GIOVANNI
TRIGGIANO	10	31	CRUDELE VINCENZO
TRIGGIANO	10	30	CARBONARA PASQUALE,TRAVAGLIO LUCIA,CARBONARA MARIA CARMELA
TRIGGIANO	10	358	GUSMAN VINCENZO,REMONDINO TERESA,REMONDINO TERESA,
TRIGGIANO	10	357	DE FRANCESCO GIOVANNI,DEL MONTE RITA
TRIGGIANO	10	356	COSTANZA GIUSEPPE,D'AMOIA GIANLUCA,VENOSA MARTA,DONVITO LEONARDO,CARELLA ROSANGELA,LAGIOIA FRANCO.

TRIGGIANO	10	355	BRATTA ISABELLA, LA GIOIA GIOVANNI LAGIOIA GIOVANNI
TRIGGIANO	10	354	ARMENTI MARIA, ARMIENTI MARIA, FERRARA SEBASTIANO, FERRARA SEBASTIANO, FERRARA SEBASTIANO,
TRIGGIANO	10	353	CILIBERTI MARIA, CILIBERTI FILOMENO, FERRARA FRANCESCA, CILIBERTI ROCCO,
TRIGGIANO	10	352	FERRARA ANGELA, FERRARA ANGELA,
TRIGGIANO	10	351	SASSANELLI LUCREZIA, FERRARA MARIA, SASSANELLI GAETANO,
TRIGGIANO	10	350	LAROCCHIA ANTONIA, BALDASSARRA ANNA, BALDASSARRA ANNA, LAROCCHIA ANTONIA,
TRIGGIANO	10	631	MAURODINOIA ANNA
TRIGGIANO	10	598	PROCACCO PIERO
TRIGGIANO	10	239	NITTI GIUSEPPE
TRIGGIANO	10	630	TATONE VITO
TRIGGIANO	10	597	COMUNE DI TRIGGIANO
TRIGGIANO	10	238	CICINELLI FRANCESCA
TRIGGIANO	10	596	PROCACCO PIERO
TRIGGIANO	10	237	CATALDO TERESA
TRIGGIANO	10	595	COMUNE DI TRIGGIANO
TRIGGIANO	10	236	CARBONARA CHIARA, PIGLIONICA GIOVANNI
TRIGGIANO	10	594	COMUNE DI TRIGGIANO
TRIGGIANO	10	235	CICINELLI GIUSEPPE, CICINELLI MARIA, CICINELLI TERESA
TRIGGIANO	10	327	FERRARA PAOLO
TRIGGIANO	10	329	FERRARA MARIA FILOMENA
TRIGGIANO	10	328	DITURI TERESA, DITURI VINCENZA
TRIGGIANO	10	685	CRUDELE MARIA
TRIGGIANO	10	304	DI CILLO ALBA, CAMPOBASSO ANNA, DI CILLO GIUSEPPE, DI CILLO MICHELE, DI CILLO GRAZIA
TRIGGIANO	10	303	ADDANTE ROCCO, ADDANTE GIUSEPPE
TRIGGIANO	10	662	.
TRIGGIANO	10	302	ADDANTE ROCCO, ADDANTE GIUSEPPE
TRIGGIANO	10	661	ADDANTE ROSA, SGARAMELLA DOMENICO, PALMISANO MARINANGELO, LOSACCO PROCACCIO MARCO, UCCEL FABRIZIO, SGARAMELLA MARIA
TRIGGIANO	10	301	ARCANGELA, DEL MONTE MARIA LUISA, AFFATATO LUCREZIA, DIOGUARDI CLAUDIA, SGARAMELLA NICOLA,
TRIGGIANO	10	269	CORONELLI ALESSANDRO VITO
TRIGGIANO	10	300	COLLETTA MARIA FRANCESCA, COLLETTA COSTANTINA
TRIGGIANO	10	268	TRAVAGLIO NICOLA, TRAVAGLIO PIETRO
TRIGGIANO	10	267	SEBASTIANO MICHELE, MASCIOPINTO MARIA, SEBASTIANO ROSA MARIA, SEBASTIANO MICHELE, SEBASTIANO ROSA MARIA
TRIGGIANO	10	266	DE PASQUALE LEONARDO DE PASQUALE DOMENICO GIANLUCA
TRIGGIANO	10	264	SCOTELLA COSTANTINA
TRIGGIANO	10	263	SQUEO ANNA MARIA, CIANCI MICHELE ANTONIO, SQUEO ANNA MARIA
TRIGGIANO	10	262	PROSCIA NICOLA
TRIGGIANO	10	261	FLORIO ANNA, FORTUNATO GAETANO, FLORIO ANNA
TRIGGIANO	10	260	TATONE FRANCESCO, LOPORCARO MARIA GIOVANNA
TRIGGIANO	10	658	DI FRONZO JOHN, DI FRONZO JOSEPH, MAGNANIMO MARIA
TRIGGIANO	10	657	DELLITURRI MARIA
TRIGGIANO	10	656	DELLITURRI MARIA
TRIGGIANO	10	655	TEDESCO ANGELA,
TRIGGIANO	10	654	ADDANTE LUIGI, CIMMARUSTI MICHELINA, ADDANTE RAFFAELE,
TRIGGIANO	10	653	ADDANTE LUIGI, CIMMARUSTI MICHELINA, ADDANTE RAFFAELE,
TRIGGIANO	10	652	ADDANTE LUIGI, CIMMARUSTI MICHELINA, ADDANTE RAFFAELE,
TRIGGIANO	10	651	OLEOVINICOLA COOP. COLDIRETTI - SOC. COOP. A R.L.,
TRIGGIANO	10	650	LAGIOIA MADDALENA MELISSA, LAGIOIA VITO GIUSEPPE, C.R.G. COSTRUZIONI RADIOLOGICHE GENERALI S.R.L.,

TRIGGIANO 10	259	BRATTA ANNA,RUBINO PIETRO
TRIGGIANO 10	258	CAMPOBASSO RAFFAELLA
TRIGGIANO 10	257	PASTORE GIOVANNI
TRIGGIANO 10	256	MURATORE MARIA,BASILE VALERIO PIETRO
TRIGGIANO 10	255	BATTISTA MICHELE,ADDANTE FRANCESCO,ADDANTE MICHELE, AFFATATO PASQUALE,ADDANTE RAFFAELE, AFFATATO PAOLO, ADDANTE PIETRO, BATTISTA RACHELE, ADDANTE ANTONIO, AFFATATO FRANCESCO, ADDANTE TERESA
TRIGGIANO 10	254	DELMEDICO MARIA ANTONIETTA, CAMPOBASSO MARIA TERESA
TRIGGIANO 10	252	MICHELE ARCANGELA, TATONE LUIGI, TATONE GAETANO, TATONE NICOLA, TATONE MARIA LUIGIA, TATONE EMILIA, TATONE DOMENICO, MAURODINOIA ANNA, CATALDO GIUSEPPE
TRIGGIANO 10	251	COMUNE DI TRIGGIANO,
TRIGGIANO 10	250	MONGELLI GIUSEPPE
TRIGGIANO 10	647	L2 COSTRUZIONI LOPARCO SRL
TRIGGIANO 10	646	PORCELLI NICOLA, MASSA UMBERTO, VAVALLO GIOVANNA, GATTO LUIGI, DE PACE PIERLUIGI, RUTIGLIANO ANNA, LAZZARO MONICA, LAROCCHIA ANTONIA, BOTTALICO ANTONIA, LAGIOIA ANTONIO, CARBONARA FRANCESCO PAOLO, PERNA ANNARITA, LAGIOIA MIRIAM, LAGIOIA NICOLA ANDREA, COLELLA MARCO, PANIMONDO ROSINA, MARINONI DANTE, FIORE DIEGO, CARLUCCI MARIA, LONERO DOMENICA, CIMINO MARIA ADDOLORATA, DIO GIOIA ALESSANDRA, BALDASSARRA ROSA NATALIANA, BALDASSARRA ANNA, SANNONER ORESTE, PATRIZIO, RAUTANEN PENITTI OLAVI, BLASI ANTONELLA, CONGIU ANTONIA, MADIO DOMENICO MARCO, DE MARZO TOMMASO, MONE ROSA, TANGORRA PASQUALE, LANGMANN ALFREDO, LATERZA MARIANGELA, BUS TI MARIA ANNA, BISCEGLIE ANNA ROSA, ADDANTE MARIA GIUSEPPA, DE SERIO GENEROSO, DE PACE LUIGI, CIMINO ANTONELLA, ABBONANZA FRANCESCA, TRONO ALESSANDRA, MINCUZZI MARIA, LEOTTA FRANCESCO, SCHINO NICOLA, DE BENEDETTO TIZIANA, COPERTINO EMANUELE, TOGO GIORGIO, BALDASSARRA GIOVANNI, PETRUZZELLI CATERINA, DESERIO SABINO, SUMMO MICHELE, NATALI LEDA, ATTOLICO ALESSANDRA, DE NICOLO' FABIO, FERRARA ISABELLA, RAGONE DOMENICO, COSTANZA MICHELE, BALDASSARRA VITO, PANNARALE ANGELA ANTONIA
TRIGGIANO 10	645	
TRIGGIANO 10	644	GIANNELLI MARIA
TRIGGIANO 10	643	SEBASTIANO ANTONIO VITO
TRIGGIANO 10	640	LOPORCARO MARIA GIOVANNA, TATONE FRANCESCO
TRIGGIANO 10	247	ROTONDO GIUSEPPE
TRIGGIANO 10	244	TROIANI LUIGI
TRIGGIANO 10	243	CAMPOBASSO ANNA MARIA, CAMPOBASSO FRANCESCO, CAMPOBASSO TERESA, CARBONARA COSTANTINA
TRIGGIANO 10	242	CAMPOBASSO TERESA, CARBONARA COSTANTINA, CAMPOBASSO ANNA MARIA, CAMPOBASSO FRANCESCO
TRIGGIANO 10	241	MARIANO ROSANNA, FRANCESCA, NITTI MARIANNA, MARIANO TERESA, MARIANO ROSA
TRIGGIANO 10	240	DELMEDICO ANGELA, ADDANTE MARIA, LEONE ALESSANDRA, DELMEDICO GIUSEPPE, MONGELLI ANTONIO, CATALDO ANNA, CASCIONE NICOLA, MONGELLI ANTONIO MASSIMO, ADDANTE ALESSANDRO, CATALDO MARIA TERESA, MADDALENA NICOLA, CATALDO NICOLA, CATALDO ANTONIO, MILELLA MARIA, SCHIRALDI ADOLFO, FRANCAVILLA FRANCESCO, GIORDANI MARIA CARMELA, CANTORE CONCETTA, LOCONTE SEBASTIANO, CANTORE CONCETTA ANNA, ANGELINI COSTANZA, DEL MEDICO DOMENICO,
TRIGGIANO 10	498	FLORIO NICOLA, FLORIO DOMENICA MARIA, FLORIO CRISTINA, FLORIO TERESA BEATRICE
TRIGGIANO 10	138	ANELLI CESARE, VIALE STELLA
TRIGGIANO 10	497	MASIELLO GIUSEPPE MASIELLO MICHELE, FLORIO PETRONILLA
TRIGGIANO 10	137	DANESE VINCENZO, DANESE MARIA, CONSIGLIA DANESE VINCENZO, DANESE VINCENZO, DANESE TERESA, DANESE DOMENICO
TRIGGIANO 10	496	LATTANZIO MARA
TRIGGIANO 10	136	DANESE TERESA
TRIGGIANO 10	495	VENTRELLA DOMENICO, VENTRELLA ROSARIA, GAGLIARDI ROSA, D' ADDOSIO MARIA, SFARZETTA GRAZIELLA, ADDANTE SANTE, CIGINELLI MARIA, TASSIELLI VITO, DONVITO GRAZIA, PAPAPELLA FRANCESCO, FERRARA GAETANO, DONVITO LEONARDO, VENTRELLA MICHELE, TESORO ROBERTO, ABBINANTE GIOVANNI, SELVAGGI GIOACCHINO, SELVAGGI LORIANNA, LOSACCO A UORA MARIA, CAFAGNO DAMIANA, DELLI CARRIOLE, ANTONACCI ANNA, NITTI MICHELE, DONVITO GIUSEPPE, MAGALETTI DOMENICO, ARATARI NICOLA, SCARFO MARIA, DONVITO GIUSEPPE, SITZENSTOCK IRMGARD, TASSIELLI ANTONIO, VENTRELLA FRANCESCO, SCHIAVONE ROSA, TRAVAGLIO ANNA, RUBINO GIUSEPPE, FERRARA MICHELE, MALLARDI MARIA, SELVAGGI STELLA, DONVITO ARIANNA, TASSIELLI CARMEN, MARIA RUBINO REGINA, D' ONOFRIO LUCA, SCHIAVONE PASQUALE, RUBINO GAETANO, ABBINANTE LEONARDO, DONVITO MARIA ANTONIETTA, VENTRELLA TERESA, PARTIPILO STELLA, PARTIPILO STELLA, EDIL DIELE S.R.L.,
TRIGGIANO 10	134	

TRIGGIANO	10	133	LATROFA MICHELE,LATROFA ROSA,ANTONIA,LATROFA ROSA,ANTONIA,LATROFA GIOVANNI
TRIGGIANO	10	492	ROTONDO GIUSEPPE
TRIGGIANO	10	132	MARZANO MARIA,MARZANO TERESA,MARZANO PASQUALE,IMARZANO GENNARO,MARZANO ROCCO,MARZANO DONATO
TRIGGIANO	10	491	RUBINO MARIA,
TRIGGIANO	10	131	RUBINO ANNALISA
TRIGGIANO	10	490	FERRUILLI ANNA
TRIGGIANO	10	130	BRUZZESE MARIA ROSA,PASQUALINA,SELVAGGIO ROSA,LITRO RAFFAELE,UMBERTO,GENCO NICOLA,LITRO ANTONIA,SELVAGGIO BASILIO
TRIGGIANO	10	529	COMUNE DI TRIGGIANO
TRIGGIANO	10	528	POLISENO NICOLA,COSMO CARMEN LUISA,AFATATO ANGELA,COSMO FRANCESCO,SERRAGLIO GIANCARLO,CASSANO FRANCESCO,RUBINO VITO,PARTIPIO FRANCESCO,MELO GIACOMO,TRIGGIANO MARISA,TRIGGIANO ANNA MARIA,SPILOTTO FILOMENA,SELVAGGI GIULIA,SERRAGLIO VALENTINA,DE LISO ANNA,DE LISO ANNA,CARELLA ANGELA,TEOFILO ANNA MARIA,SANITATE ELVIRA,RUBINO MELANIA,SELVAGGIO VITO NICOLA,AFRICANO CHIARA,BATTISTA CARMELA,CASSANO CARMEN,RUBINO MARIA,GUERRA MARIO,SERRAGLIO FABRIZIO,SERRAGLIO TIZIANA,SERRAGLIO DANIELE,AFATATO VITO D'AVERO ROSA,GUERRA MARIA,GUERRA LORENZO,P,PARADISO ANGELA,SERRAGLIO ROBERTO,SCIOLAN ENRICO,CASSANO NICOLA,MILELLA,SEBASTIANO PIETRO,EDILSIMON SRL,ENEL,
TRIGGIANO	10	527	EDILSIMON S R L
TRIGGIANO	10	526	MAFFIOLA FRANCESCO,MAFFIOLA MARIA CARMELA,DE SARIO FRANCESCA ROSANNA
TRIGGIANO	10	525	EDILSIMON S R L
TRIGGIANO	10	524	CATALDO TERESA
TRIGGIANO	10	523	MAURODINOIA ANNA
TRIGGIANO	10	639	MAURODINOIA ANNA
TRIGGIANO	10	638	MAURODINOIA ANNA
TRIGGIANO	10	637	MAURODINOIA ANNA
TRIGGIANO	10	636	MAURODINOIA ANNA
TRIGGIANO	10	635	MAURODINOIA ANNA
TRIGGIANO	10	634	MAURODINOIA ANNA
TRIGGIANO	10	633	MAURODINOIA ANNA
TRIGGIANO	10	632	CATALDO TERESA
TRIGGIANO	10	599	FERRARA LINDA,FERRARA MICHAEL K,FERRARA TONI ANN,ROSATI DOLORES,FERRARA MARTHA SALLY,FERRARA ANNA MARTHA,FERRARA SALVATORE MICHAEL
TRIGGIANO	10	234	TRAVAGLIO GIUSEPPE,SELVAGGI FRANCESCA
TRIGGIANO	10	592	CASALINO MARIA,CASALINO ANTONIO
TRIGGIANO	10	591	CASALINO MARIA,CASALINO ANTONIO
TRIGGIANO	10	232	DANESE VINCENZO
TRIGGIANO	10	590	COMUNE DI TRIGGIANO
TRIGGIANO	10	199	CRUDELE MARIA
TRIGGIANO	10	230	PROCACCIO ROSA VITTORIA
TRIGGIANO	10	197	PORCELLI VINCENZA,DI FINO FILOMENA,DI FINO EMILIA LUCREZIA,DI FINO TERESA,PORCELLI RAFFAELE,FI FINO SEBASTIANO,PORCELLI ANTONIO,DI FINO NICOLA
TRIGGIANO	10	196	PARTIPIO MICHELE
TRIGGIANO	10	195	TATONE FRANCESCO,LOPORCARO MARIA GIOVANNA
TRIGGIANO	10	194	DIFRONZO MICHELE,DIFRONZO LUCIA,DIFRONZO VITO
TRIGGIANO	10	193	RUBINO TERESA,RUBINO ROSA,RUBINO ROSEMARIE,RUBINO FILOMENA,RUBINO FILOMENA,RUBINO FRANCESCO
TRIGGIANO	10	192	RUBINO TERESA,RUBINO FRANCESCO,RUBINO ROSEMARIE,RUBINO FILOMENA,RUBINO ROSA,RUBINO FILOMENA
TRIGGIANO	10	625	RUTIGLIANO PIETRO
TRIGGIANO	10	624	RUTIGLIANO GIOVANNI
TRIGGIANO	10	623	RUTIGLIANO FRANCESCO
TRIGGIANO	10	622	RUTIGLIANO ANNA
TRIGGIANO	10	589	COLETTA GRAZIA

TRIGGIANO 10	621	RUTIGLIANO VINCENZO
TRIGGIANO 10	229	PROCCACCIO ROSA VITTORIA
TRIGGIANO 10	619	COMUNE DI TRIGGIANO
TRIGGIANO 10	618	L2 COSTRUZIONI LOPARCO SRL
TRIGGIANO 10	117	FLORIO SOFIA,ABBATICCHIO FRANCESCO
TRIGGIANO 10	476	ADDANTE MICHELE
TRIGGIANO 10	116	DIFRONZO GAETANO,DIFRONZO MICHELE
TRIGGIANO 10	475	EDILNUOVO SNC DI DE LEO V. E LOSETO V.
TRIGGIANO 10	115	QUARANTA MARIA,LIPPOLIS ANTONIO,LIPPOLIS MARIA GABRIELLA,LIPPOLIS FRANCESCA,LIPPOLIS PIETRO,LIPPOLIS GIUSEPPE,LIPPOLIS FRANCESCO
TRIGGIANO 10	474	EDILNUOVO SNC DI DE LEO V. E LOSETO V.
TRIGGIANO 10	473	LOSURDO ANNA,ERRICO FRANCA,MONGELLI ANTONIO,PORTINCASA ROCCO GRITTANI ROSAMARIA,PORTINCASA GIUSEPPE,SUSCA SERAFINA,SICILIANI VITO,SUSCA REGINA,LATROFA EZIA,PETRELLI CLAUDIO,DI TURI VINCENZA,OTTOLINO FRANCESCO,STRAZIOTA MARIA,DE CARLO ALFREDO,STRAZIOTA MARIA,CRUDELE ANNA STELLA,CIAVARELLA GIACOMO,LOMBARDI NICOLA,RANIERI VINCENZO,FILLOM,FONDIARIA IMMOBILIARE LOMBARDI SRL,
TRIGGIANO 10	114	DIFINO ROBERTO PASQUALE,DIFINO VITO,DIFINO MICHELE
TRIGGIANO 10	113	DIFRONZO ADRIANO
TRIGGIANO 10	472	MONGELLI ANTONIO
TRIGGIANO 10	471	FORNARELLI LUCETTA,CATALANO MARIA PIA,DI VENERE MICHELE,SALLUSTIO RAFFAELLA,DE GIULIO FRANCA,AGNESE,DI VENERE ANGELA,PETAROSCIA FILOMENA,AFFATATO ANDREA,CAMPOBASSO VITO MICHELE,BRUNI PIETRO,CEFIS FRANCESCO,ADDANTE TERESA,AFFATATO PASQUALE,MILELLA FRANCESCO,CATALANO GRAZIA,CALABRESE ANTONIA,RUBINO VITO,CARBONARA GIUSEPPE,CONIUGI IN REGIME DI COMUNIONE,
TRIGGIANO 10	112	LAMANNA TERESA,LAMANNA ANNA
TRIGGIANO 10	470	IACOBELLIS ANNA,SCIACQUA RAFFAELE,PETAROSCIA FILOMENA,LORUSSO GIUSEPPE,CALABRESE GENNARO,MARTINELLI ANTONIO,NISIO MARIA,SARDANO PAOLO,CIGNA MARCO,CALABRESE MARGHERITA,CAMPOBASSO ANTONIO,CIGNA ROMILDE,RUSSI RAFFAELE,CIGNA GIUSEPPE,CALABRESE ANTONIA,GUERRA MARIO,MARRELLI EMILIO,CARBONARA GIUSEPPE,DI CANOSA ROSA,CARDONE TERESA,PARADISO ANGELA,GUERRA LORENZO,SANGUEDOLCE C. S.R.L.,
TRIGGIANO 10	111	LAMANNA ANNA,LAMANNA TERESA
TRIGGIANO 10	509	CALO VITTORIA,D'ARGENTO VITO
TRIGGIANO 10	507	LENOCI IMMACOLATA,FANELLI ROSA
TRIGGIANO 10	506	CALO VITTORIA,D'ARGENTO VITO
TRIGGIANO 10	503	CONTI GIANCARLO,ARMENO ROBERTO,GIANCASPERO COSTANTINO,DE SIMONE ALDO,BUKOWSKA MAGDALENA,JOANNA,CHIRIVI' ROCCO,FILOMENA ANNA,CRUDELE AURELIA,SANTOEMMA CARMELA,GIANCASPERO REGINA,CUTRONE TIZIANA,CONCINA MADDALENA,LORUSSO GIUSEPPE,CRUDELE ANNUZZA MARIA,CRUDELE FRANCESCO,MONTINARO LUCIA,GIANCASPERO TERESA,GIANCASPERO NICOLANGELO,RAGONE TIZIANA,ARMENO ANTONIO,NICASTRI FABIO,SAPONI MARIA PATRIZIA,MANCINI DONATO,GIANCASPERO ANGELA,MILELLA ROBERTA,DE PALMA LAURA,NICASTRI CARLO,SQUEO ANGELA,PESOLE GIUSEPPE,COLOSIMO TERESA MARIA,GIANCASPERO STELLA,DI CORATO DAVIDE,MEMOLA BIAGIA,GIANCASPERO ROCCO,LEDDA PERLA ANTONIA,
TRIGGIANO 10	40	ROCCO,LEDDA PERLA ANTONIA,ABBINANTE SAVERIO,ABBINANTE CHIARA,ABBINANTE MARIA,ABBINANTE LUIGIA
TRIGGIANO 10	405	CRUDELE MARIA GRAZIA,CLEMENTE STEFANO,VENTRELLA STELLA,DANESE MARIA ROSARIA,FILIPPONIO GIOVANNA,PROSCIA ROSITA,DI VENERE STEFANO,PETRELLI CLAUDIO,CRUDELE TIZIANA,GRUPPUSO VITTORIA,VENTRELLA VINCENZO,
TRIGGIANO 10	404	CHIARAMONTE ANNA PATRIZIA MARTA,DIFINO COSIMO,CHIARAMONTE ANNA PATRIZIA MARTA,
TRIGGIANO 10	403	COLELLA VINCENZO,COLELLA VINCENZO,
TRIGGIANO 10	326	SICILIANI VITO,DITURI TERESA,DI TURI VINCENZA
TRIGGIANO 10	684	CRUDELE MARIA
TRIGGIANO 10	325	DITURI TERESA,DITURI VINCENZA
TRIGGIANO 10	683	CONTESSA MICHELE
TRIGGIANO 10	324	DITURI TERESA,DITURI VINCENZA
TRIGGIANO 10	682	CONTESSA MICHELE
TRIGGIANO 10	323	RUBINO FELICE ANTONIO
TRIGGIANO 10	681	VOLPE FILOMENA,MARIA ELVIR
TRIGGIANO 10	680	VOLPE FILOMENA,MARIA ELVIR

TRIGGIANO 10	289	FLORIO PETRONILLA
TRIGGIANO 10	320	D'ALELIO FEDELE
TRIGGIANO 10	288	ADDANTE ANNA MARIA TERESA
TRIGGIANO 10	287	MAGGIPIANTO MARIA KATIA, VENTRELLA GAETANO ANTONIO, RUBINO ANTONIO
TRIGGIANO 10	285	DIFRONZO ADRIANO
TRIGGIANO 10	284	D'ALELIO FEDELE
TRIGGIANO 10	281	RUBINO ROSA, PONTRELLI FRANCESCO,
TRIGGIANO 10	280	PROCACCIO VINCENZO MARIA, PROCACCIO ROSALBA MARIA ANGELA, PROCACCIO ONOFRIO
TRIGGIANO 10	713	CADAU CLAUDIO, DE MEO VITA, BIANCHI PIETRO, MADIO MARIANNA, BIANCHI GIANLUCA ORONZO, LOPEZ FRANCESCO, DI BARI ANTONIA, CIAVARELLA
TRIGGIANO 10	679	SABRINA ANNA, CAMPAGNA VICENTE, CAMPOBASSO ALESSIA,
TRIGGIANO 10	711	FANELLI ROSA, LENOCI IMMACOLATA
TRIGGIANO 10	678	FANELLI ROSA, LENOCI IMMACOLATA
TRIGGIANO 10	319	PROCACCIO ONOFRIO, PROCACCIO VINCENZO MARIA, PROCACCIO ROSALBA MARIA ANGELA
TRIGGIANO 10	673	PORTINCASA ANNA
TRIGGIANO 10	710	ROMANO MICHELE
TRIGGIANO 10	677	FANELLI ROSA, LENOCI IMMACOLATA
TRIGGIANO 10	318	CONTESSA MICHELE
TRIGGIANO 10	676	LENOCI IMMACOLATA, FANELLI ROSA
TRIGGIANO 10	675	FANELLI ROSA, LENOCI MARIO
TRIGGIANO 10	674	FANELLI ROSA, LENOCI MARIO
TRIGGIANO 10	314	MINUTO VITA MARIA
TRIGGIANO 10	672	PORTINCASA ANNA
TRIGGIANO 10	671	PORTINCASA ANNA
TRIGGIANO 10	670	DIFINO FILIPPO
TRIGGIANO 10	279	DI FRONZO ANDREA
TRIGGIANO 10	311	PERAGINE NICOLA, COSTANTINI MICHELE, FIORE MARIA, TANSELLA VINCENZO, TANSELLA CONSIGLIA, PEPE SANTA, SCORRANO ANNARITA', GIANNELLI
TRIGGIANO 10	278	VINCENZO DE FRENZA COSTANTINA, ROMANO ANNAMARIA, TRAVAGLIO ANGELA, CAPOTORTO ROSA, LOMBARDI FRANCESCO, SCHIAVONE
TRIGGIANO 10	277	LORENZO BARLETTA FILIPPO,
TRIGGIANO 10	275	BRUZZESE MARIA ROSA PASQUALINA
TRIGGIANO 10	274	TRAVAGLIO PASQUALE, TRAVAGLIO VITO, TRAVAGLIO MARIO
TRIGGIANO 10	272	CELENTANO VITTORIO
TRIGGIANO 10	271	CATALDO TERESA
TRIGGIANO 10	709	ADORNATO VINCENZO, BARILE LUCREZIA, DE SARIO CRESCENZA, VOLPE MARIA, CALVANI GIOVANNI LUCA, CELLAMARE STELLA DEBORA, PETAROSCIA
TRIGGIANO 10	708	FILOMENA, FINO TERESA, VOLPE PIA, FORENZA RITA, D'ELIA GIOVANNI ANTONIO, LARICCHIA VINCENZO, VOLPE STEFANO MILILLO ANNAMARIA RUSSI
TRIGGIANO 10	705	RAFFAELE, CARBONARA GIUSEPPE, L'EPORE FABIO, FRALLICCIARDI ANNUNZIATA, CATALANO DOMENICO, ARCIULLI ANGELA, CO E F I S R L AMMINISTRATORE UNICO,
TRIGGIANO 10	704	CASALINO CARMELA, LAZZARO ANTONIO, LAZZARO MARIA GRAZIA, RASPAFELLA ANTONIO, CHIORAZZI GIUSEPPE, LUCIO CARBONARA MARIO, GONNELLA
TRIGGIANO 10	703	STEFANIA FILOMENA, FLORIO MARIO, MAZZONE DOMENICO, MASCIOPINTO PALMA, DIZONNO NICOLA, CARBONARA PASQUALE, BERARDI VALERIA, BIANCHI
TRIGGIANO 10	702	VITO, COLAIANNI GIACINTO, LASCARREA ANTONELLO, INDRACCOLO GIUSEPPE, PATANO MARIA, SCAVO FILOMENA, AMATO TERESA, VOLPE S R L, VOLPE S.R.L.,
TRIGGIANO 10	709	POMPILO MARIA CRISTINA
TRIGGIANO 10	708	LOSURDO VITO
TRIGGIANO 10	705	LOSURDO VITO
TRIGGIANO 10	704	ESPOSITO FABIO VALERIO, ESPOSITO SIMONE
TRIGGIANO 10	703	BATTISTA PIETRO, MINGOZZI MARISA, BATTISTA LUCIA, BATTISTA MARIA, BATTISTA ANNA
TRIGGIANO 10	702	BATTISTA LUCIA, BATTISTA ANNA, MINGOZZI MARISA, BATTISTA PIETRO, BATTISTA MARIA
TRIGGIANO 10	702	L2 COSTRUZIONI LOPARCO SRL

TRIGGIANO	10	669	CAMPANALE GIUSEPPE
TRIGGIANO	10	701	L2 COSTRUZIONI LOPARCO SRL
TRIGGIANO	10	668	ADDANTE ROSARIA MARIA,ADDANTE VINCENZO
TRIGGIANO	10	667	ADDANTE ROSARIA MARIA,ADDANTE VINCENZO
TRIGGIANO	10	666	ADDANTE CARMELA
TRIGGIANO	10	307	RESSA MARIA,RESSA TERESA,RESSA ANTONIO,RESSA GIUSEPPE,COLELLA ROSA,RESSA ROBERTO
TRIGGIANO	10	665	ADDANTE CARMELA
TRIGGIANO	10	306	GIORDANO VITO
TRIGGIANO	10	664	SEBASTIANO ANTONIO VITO
TRIGGIANO	10	305	GIORDANO VITO
TRIGGIANO	10	663	SEBASTIANO ANTONIO VITO
TRIGGIANO	10	393	MANFREDI MICHELE,MANFREDI ANTONIO,MANFREDI MARIA,
TRIGGIANO	10	390	AFFATATO VINCENZO,AFFATATO ANGELA,COLUCCI GIAMPIERO,COLUCCI VINCENZO,AFFATATO GIOVANNI,
TRIGGIANO	10	69	PIGLIONICO VITO
TRIGGIANO	10	68	RAIMONDI IOLANDA ROSA
TRIGGIANO	10	67	ABBINANTE REGINA
TRIGGIANO	10	66	ABBINANTE REGINA
TRIGGIANO	10	65	IACOVELLI NICOLETTA,IACOVELLI MARIA,IACOVELLI MENOTTI,IACOVELLI FRANCESCA,IACOVELLI LUIGINA
TRIGGIANO	10	64	GRAMEGNA ROCCO MICHELE,
TRIGGIANO	10	63	NITTI GIUSEPPE
TRIGGIANO	10	62	BIANCHI ROSA,COLELLA VITO,BONAVOGLIA ANNA,ADDANTE ALBA,ADDANTE RACHELE,DIOMEDE MICHELE,EDILNOVANTA S.R.L,
TRIGGIANO	10	429	LOROCCHIA STELLA
TRIGGIANO	10	61	BATTISTA ROCCO MARIO ANTONIO
TRIGGIANO	10	60	LOMBARDI FILIPPO,VIALE MARIA
TRIGGIANO	10	427	FLORIO MARIA
TRIGGIANO	10	426	CACUCCIOLA MARIA,MONTECALVO FRANCESCO,INTESTATO MANCANTE,
TRIGGIANO	10	424	DENICOLA' AGNESE GIOVANNA,ZAPPIMBUSO GIUSEPPE,
TRIGGIANO	10	423	ARDITO DOMENICA,MALLARDI ROSA,ARDITO PATRIZIA,ARDITO MARIA,ARDITO ANNA,ARDITO VITO,ARDITO VINCENZO,ARDITO ANGELA,ARDITO FILIPPO,ARDITO NICOLA,ARDITO CATERINA,
TRIGGIANO	10	422	DE TULLIO ROSA,TOMASICCHIO RAFFAELE,ORLANDO ROCCO DOMENICO,ROMANO DOMENICO,SEDCINA ANNA MARIA,PANNARALE TERESA,PARISI MARIA,ROMANO VINCENZO,DIMAURO ANTONIA,SCORZA FRANCESCO,MELLONE FRANCESCA,MAZZONE ANTONIO,BRUNO ROSARIA,ROMANO STEFANO NICOLA,MARZULLO SERAFINA,ORLANDO ROCCO DOMENICO,EDIL P. D. M. S.R.L. - CON SEDE IN BARI,
TRIGGIANO	10	421	DITURI FRANCESCO FLAVIO MICHELI ANGELA,ALEMANNO VINCENZO GELICH MONICA,VIVIANI EUGENIO CARLO DI REILA FEDELE,CATACCHIO FABIO,DI NOIA CARMELA,GRANDOLFA GIUSEPPE,DAVERO FRANCESCO,NATRELLA ANNA,TOTARO CATERINA,CALO' FRANCESCO,MASCIOPINTO VITA MARIA,SELVAGGIO MARIA,EDIL P. D. M. S.R.L. CON SEDE IN BARI,
TRIGGIANO	10	420	LORUSSO SANTINA,NARDONE DOMENICA,LAGIOIA DOMENICA,DI CORATO GIANLUCA,CARINGELLA ROCCO,BONASIA GAETANO,CAMPANELLI LEONARDO,CAMPANELLI PASQUALE,CAMPANELLI ANGELA,MARCHESE VITO,CAMPANELLI CLAUDIO ALESSIO,BONASIA VINCENZO,BELLOMO LAVINIA,BONASIA ISANGELA,RENNA TERESA,BONASIA GIUSEPPE,CAMPOBASSO VITO NICOLA,SCARIMBOLO ANGELO,EDIL P. D. M. S.R.L. CON SEDE IN BARI,
TRIGGIANO	10	388	PALELLA RAFFAELLA,MARIN YAMAIRA CLARET,
TRIGGIANO	10	387	MARIELLA VINCENZO,VOLPE ROSA,MARIELLA MARIA,MARIELLA GIUSEPPE,VOLPE GIUSEPPE
TRIGGIANO	10	331	CARBONARA DOMENICO,ADDANTE STELLA
TRIGGIANO	10	298	ABBINANTE SAVERIO,ABBINANTE CHIARA,ABBINANTE MARIA,ABBINANTE LUIGIA
TRIGGIANO	10	297	ABBINANTE MARIA,AURORA,ABBINANTE SAVERIO,ABBINANTE CHIARA
TRIGGIANO	10	296	RANIERI PASQUALE,MASOTTI NUNZIA
TRIGGIANO	10	295	NITTI VINCENZO,NITTI GIUSEPPE,
TRIGGIANO	10	292	ARDITO DOMENICA,MALLARDI ROSA,ARDITO PATRIZIA,ARDITO MARIA,ARDITO ANNA,ARDITO VITO,ARDITO VINCENZO,ARDITO ANGELA,DENICOLA' AGNESE GIOVANNA,ARDITO FILIPPO,ZAPPIMBUSO GIUSEPPE,ARDITO NICOLA,ARDITO CATERINA,

TRIGGIANO	10	291	SCOTELLA COSTANTINA
TRIGGIANO	10	290	BOSCIA RITA,BOSCIA MARIA
TRIGGIANO	10	620	RUTIGLIANO GIUSEPPE
TRIGGIANO	10	587	DE FREZZA NICOLA, FIORE LUCREZIA, PASCALICCHIO CELESTE, VOLPE GIOVANNA, STOLFA VINCENZO, COSTANZA GIUSEPPE, VENOSA MARTA, DELLE FOGLIE ANGELANTONIO, DISABATO DOMENICO, SACCO ANGELA, FORTUNATO ANNA, PALOMBO SALVATORE, FERRARA DONATO, PATANO TOMMASO, MIRIZZI MARIA ROSA, RUBINO VINCENZA,
TRIGGIANO	10	228	TERENZIO FILOMENA
TRIGGIANO	10	227	TERENZIO FILOMENA
TRIGGIANO	10	586	.
TRIGGIANO	10	226	GIORDANO ALBA
TRIGGIANO	10	225	GIORDANO ALBA
TRIGGIANO	10	224	REDAVID LUCIA, CAFAGNA VITO, CAFAGNA MICHELE
TRIGGIANO	10	223	SCORRANO RACHELINA, SCORRANO TERESA MARIA, SCORRANO FRANCESCO, SCORRANO ALBA
TRIGGIANO	10	581	AFFATATO ROCCO, AFFATATO ALESSANDRA, AFFATATO FRANCESCO, AFFATATO GIANLUCA, AFFATATO ANGELA
TRIGGIANO	10	580	AFFATATO GIANLUCA, AFFATATO ANGELA, AFFATATO FRANCESCO, AFFATATO ROCCO, AFFATATO ALESSANDRA
TRIGGIANO	10	221	DEL NERO FRANCESCA
TRIGGIANO	10	189	ADDANTE ROSA, DELMEDICO MATTIA, DELMEDICO VITO, DELMEDICO ROSARIA, DELMEDICO ANNA, CARBONARA MICHELE, DELMEDICO FRANCESCO
TRIGGIANO	10	188	NISSI GIUSEPPE
TRIGGIANO	10	187	BOSCIA RITA, BOSCIA MARIA
TRIGGIANO	10	185	BOSCIA MARIA, BOSCIA RITA,
TRIGGIANO	10	184	BOSCIA MARIA, BOSCIA RITA
TRIGGIANO	10	183	RUBINO ROSA
TRIGGIANO	10	182	FERRARA MARIA FILOMENA
TRIGGIANO	10	181	FERRARA MARIA FILOMENA
TRIGGIANO	10	180	LAGIOIA VINCENZO
TRIGGIANO	10	617	COMUNE DI TRIGGIANO
TRIGGIANO	10	615	DI DONNA STELLA, ELISABETTA, DI DONNA FRANCESCA, ILARIA, ANTONINO MARIA
TRIGGIANO	10	614	COMUNE DI TRIGGIANO
TRIGGIANO	10	611	FERRARA FILOMENA
TRIGGIANO	10	579	MINGHETTI DARIO, DE VECCHIS VALENTINO
TRIGGIANO	10	610	FERRARA FILOMENA
TRIGGIANO	10	219	RAIMONDI DOMENICA
TRIGGIANO	10	578	DE VECCHIS VALENTINO, MINGHETTI DARIO
TRIGGIANO	10	218	PONTRELLI ANNA, MARIA CARMELA
TRIGGIANO	10	577	.
TRIGGIANO	10	576	.
TRIGGIANO	10	575	.
TRIGGIANO	10	216	FLORIO ROSA
TRIGGIANO	10	215	LAGIOIA FRANCESCO
TRIGGIANO	10	574	EDIL P.D.M. SRL
TRIGGIANO	10	214	CAMPOBASSO ANNA MARIA
TRIGGIANO	10	572	COMUNE DI TRIGGIANO
TRIGGIANO	10	213	RUBINO FELICE ANTONIO
TRIGGIANO	10	571	TRAVAGLIO GIOVANNI, TRAVAGLIO MICHELE, TRAVAGLIO GIUSEPPE
TRIGGIANO	10	55	RANIERI PASQUALE, MASOTTI NUNZIA
TRIGGIANO	10	179	VILLANI MARIO, VILLANI COSIMO,
TRIGGIANO	10	570	AFFATATO ALESSANDRA, AFFATATO ANGELA, AFFATATO ROCCO, AFFATATO FRANCESCO, AFFATATO GIANLUCA
TRIGGIANO	10	178	OTTOLINO MARIA, TERESA, OTTOLINO GIUSEPPE

TRIGGIANO	10	177	RAIMONDI FILOMENA,RAIMONDI GIOVANNI,ZITO ANNALISA,BARRACANE IDA,CASSANO MATILDE,TAMARA,RAIMONDI ANGELO,MESCIA LUCIANO,DIFFRONZO VITO,CATALDO ANNA,RAIMONDI RAFFAELE,FORLENZA UMBERTO,ANACLERIO ANNA ROSA,DE SANTIS ANTONIA,RAIMONDI VITO,MELO CATERINA,DE SANTIS MARIA,DE SANTIS NICOLA,PATRUNO GIANFRANCO,DI CANOSA ROMOLO,RAIMONDI PATRIZIA,PERRINI GAETANA,SPINOSA FLORIANA,
TRIGGIANO	10	176	CARBONARA DOMENICO,GRIECO ANTONIETTA,FURIO PETRONILLA,ADDANTE MARIA,MOROLLO RODOLFO,ADDANTE NICOLA, VITUCCI GIOVANNI,ABBINANTE ANGELA,LACASELLA PASQUALE,NITTI TERESA,CARELLA FRANCESCO,MINGHETTI DARIO D'ALESSANDRO,SERAFINA,SUSCA SERAFINA,PASTORE ROSA,LAGIOIA VITO,PERILLI ANTONIO,ADDANTE STELLA,LORUSSO VITO,NICOLA,MELE AGATA,BARTOLI SEBASTIANO,TRIGLIONE ANGELA,MOLA ANNA MARIA,NIGRO CARMINE,DI TOMA AURELIA,IORE ANGELA,LACRIOLA LUCIA,RANIERI SAVERIO,GIAMPAOLO GAETANO,MOLA GABRIELLA,DAVERO GIOVANNI,NICASSIO NICOLA,INCESTI FRANCESCA,GRIMALDI ANTONIA,PATANO MARIA GRAZIA,LOCONTE SEBASTIANO,CIAVARELLA GIACOMO,RELLA MICHELE,LAGIOIA VITO,RANIERI VINCENZO,VOLPE GIROLAMA,DE VECCHIS VALENTINO,
TRIGGIANO	10	170	SAPORETTI GIUSEPPE,BIONDI ANNA MARIA,TEDESCHI ANTONIO,BASILIO ROBERTA,CARELLA,ALESSANDRO CARELLA,ROBERTO DELMEDICO ALESSANDRA,CATACCHIO NICOLETTA,TEDESCHI EMANUELLA,SALVEMINI MARIA BASILIO,LUIGI FIORE COSIMA,DELL'ERNIA UMBERTO,DE MOLA MARIA STELLA,PATANO ROBERTO,SAPORETTI LEA,LORUSSO FRANCESCA,PETROL,PUGLIA SOCIETA' A RESPONSABILITA' LIMITATA,EDIL NUOVO S.N.C. DI DE LEO VINCENZO N.A BARI IL 5.5.34 E LOSETO VITO N. A BARI IL 9.4.1946,
TRIGGIANO	10	609	DIZONNO ROSA,CAMPOBASSO LUCIA,MARIA ANGELA,CAMPOBASSO MADIA,MARIA ANNA,CAMPOBASSO ANNALISA,RAFFAELLA,CAMPOBASSO DANIELA
TRIGGIANO	10	608	CAMPOBASSO LUCIA,MARIA ANGELA,DIZONNO ROSA,CAMPOBASSO MADIA,MARIA ANNA,CAMPOBASSO ANNALISA,RAFFAELLA,CAMPOBASSO DANIELA
TRIGGIANO	10	607	COMUNE DI TRIGGIANO
TRIGGIANO	10	606	COMUNE DI TRIGGIANO
TRIGGIANO	10	605	LATTANZIO ANNUNZIATA,LATTANZIO MADIA,MARIA,LATTANZIO SILVANA,MARIA ROSA,LATTANZIO VINCENZO
TRIGGIANO	10	604	FERRARA MICHAEL K,FERRARA ANNA MARTHA,FERRARA TONI ANNI,ROSATI DOLORES,FERRARA SALVATORE MICHAEL,FERRARA LINDA,FERRARA MARTHA,SALLY
TRIGGIANO	10	603	FERRARA SALVATORE MICHAEL,FERRARA TONI ANNI,ROSATI DOLORES,FERRARA MARTHA,SALLY,FERRARA ANNA MARTHA,FERRARA MICHAEL K,FERRARA LINDA
TRIGGIANO	10	602	FERRARA MARTHA,SALLY,FERRARA MICHAEL K,FERRARA ANNA MARTHA,FERRARA LINDA,ROSATI DOLORES,FERRARA TONI ANNI,FERRARA SALVATORE MICHAEL
TRIGGIANO	10	601	FERRARA LINDA,FERRARA TONI ANNI,FERRARA SALVATORE MICHAEL,FERRARA MICHAEL K,FERRARA MARTHA,SALLY,FERRARA ANNA MARTHA,ROSATI DOLORES
TRIGGIANO	10	569	AFFATATO FRANCESCO,AFFATATO ROCCO,AFFATATO ANGELA,AFFATATO GIANLUCA,AFFATATO ALESSANDRA,AFFATATO GIANLUCA
TRIGGIANO	10	600	FERRARA MICHAEL K,FERRARA LINDA,FERRARA TONI ANNI,ROSATI DOLORES,FERRARA ANNA MARTHA,FERRARA MARTHA,SALLY,FERRARA SALVATORE MICHAEL
TRIGGIANO	10	568	AFFATATO ROCCO,AFFATATO ANGELA,AFFATATO GIANLUCA,AFFATATO ALESSANDRA,AFFATATO FRANCESCO
TRIGGIANO	10	567	COMUNE DI TRIGGIANO
TRIGGIANO	10	208	NARDULLI ROSSELLA
TRIGGIANO	10	566	VILLANI MARIO,VILLANI COSIMO
TRIGGIANO	10	207	LAGIOIA AGATA
TRIGGIANO	10	565	COMUNE DI TRIGGIANO
TRIGGIANO	10	206	TATONE MICHELE
TRIGGIANO	10	564	COMUNE DI TRIGGIANO
TRIGGIANO	10	205	RUBINO ANGELA,RUBINO LUIGI,AVVANTAGGIATO RAFFAELLA,RUBINO VINCENZA
TRIGGIANO	10	563	COMUNE DI TRIGGIANO
TRIGGIANO	10	204	RUBINO VINCENZA,RUBINO ANGELA,RUBINO LUIGI,AVVANTAGGIATO RAFFAELLA
TRIGGIANO	10	562	PANNARALE ANNA
TRIGGIANO	10	203	MINUTO VITA MARIA
TRIGGIANO	10	561	COMUNE DI TRIGGIANO
TRIGGIANO	10	560	DEMICHELE ANNA MARIA,DE MICHELE ANNA MARIA,DE MICHELE GRAZIA
TRIGGIANO	10	169	VILLANI MARIO,VILLANI COSIMO
TRIGGIANO	10	168	VILLANI COSIMO,VILLANI MARIO

TRIGGIANO 10	165	CARDONE COSTANTINA, AFFATATO PASQUALE, CARDONE COSTANTINA, LAGIOIA FRANCESCO, AFFATATO GIULIO, AFFATATO GIULIA, AFFATATO GRETA
TRIGGIANO 10	164	RITA, C. R. G. COSTRUZIONI RADIOLOGICHE GENERALI S.R.L., LOSURDO ANNA, DE MARZO CARMELINDA, LOMBARDI NICOLA, F. I. LOM. FONDIARIA IMMOBILIARE LOMBARDI SRL, CAMPIOTO ANNA, LOSURDO ANNA, MODESTO MARIA, MONGELLI ANTONIO, BOTTALICO NICOLA, MONGELLI FRANCESCO, MONTI GIOVANNA, D'ALESSIO FEDELE, LIENO MARIA LUISA, MONTE MARIA CONSIGLIA, MODESTO SERAFINA, LABIGNAN SANDRA, MODESTO GIOVANNI, ALBERGO FRANCESCO, GIANFREDA VITO CATALDO, GALEONE ELISABETTA, ZACCARIA DOMENICA, MONGELLI GAETANO, LOIACONO GIOVANNI, GALEONE PIERFRANCESCO, PERTINO ANNA, MARZANO DONATO, REALE MARIA, PALAZZO FILIPPO, DONVITO LEONARDO
TRIGGIANO 10	163	COMUNE DI TRIGGIANO
TRIGGIANO 10	545	DONVITO LEONARDO
TRIGGIANO 10	544	COMUNE DI TRIGGIANO
TRIGGIANO 10	543	DONVITO LEONARDO
TRIGGIANO 10	542	COMUNE DI TRIGGIANO
TRIGGIANO 10	148	SELLARO DANIELA, GIANNELLI IRENE, SELLARO ROBERTA
TRIGGIANO 10	147	CIMMARUSTI MICHELINA
TRIGGIANO 10	146	ARDITO CATERINA,
TRIGGIANO 10	145	FLORIO TERESA, BEATRICE, FLORIO CRISTINA, FLORIO NICOLA, FLORIO DOMENICA, MARIA
TRIGGIANO 10	144	FLORIO CRISTINA, FLORIO NICOLA, FLORIO DOMENICA, MARIA, FLORIO TERESA, BEATRICE
TRIGGIANO 10	143	LATTANZIO VINCENZO
TRIGGIANO 10	142	FLORIO NICOLA, FLORIO CRISTINA, FLORIO DOMENICA, MARIA, FLORIO TERESA, BEATRICE
TRIGGIANO 10	141	PROCACCIO MICHELE
TRIGGIANO 10	140	FLORIO NICOLA, FLORIO TERESA, BEATRICE, FLORIO CRISTINA, FLORIO DOMENICA, MARIA
TRIGGIANO 10	537	NITTI ALESSANDRO, NITTI FRANCESCO
TRIGGIANO 10	536	NITTI FRANCESCO, NITTI ALESSANDRO
TRIGGIANO 10	535	NITTI ALESSANDRO, NITTI FRANCESCO
TRIGGIANO 10	534	NITTI ALESSANDRO, NITTI FRANCESCO
TRIGGIANO 10	533	NITTI FRANCESCO, NITTI ALESSANDRO
TRIGGIANO 10	532	NITTI ALESSANDRO, NITTI FRANCESCO
TRIGGIANO 10	531	LATROFA ROSA ANTONIA
TRIGGIANO 10	499	FLORIO PETRONILLA
TRIGGIANO 10	139	ADDANTE VITO, ADDANTE GIOVANNA, ADDANTE MARIA
TRIGGIANO 10	522	CATALDO TERESA
TRIGGIANO 10	521	MAURODINOIA ANNA
TRIGGIANO 10	54	GIORDANO VITO
TRIGGIANO 10	53	DI CILLO GRAZIA, CAMPOBASSO ANNA, DI CILLO ALBA, DICILLO MICHELE, DI CILLO GIUSEPPE
TRIGGIANO 10	52	VOLPE FILOMENA, MARIA ELVIR
TRIGGIANO 10	419	MAFFIOLA MARIA CARMELA, MAFFIOLA FRANCESCO, DE SARIO FRANCESCA, ROSANNA
TRIGGIANO 10	417	DE FRANCESCO GIOVANNI, DEL MONTE RITA
TRIGGIANO 10	416	PELLECCHIA ANTONIO
TRIGGIANO 10	379	SASSANELLI ROSA, SASSANELLI GAETANO, SASSANELLI NICOLA, SASSANELLI ARCANGELO, FIORE ANTONIA, SASSANELLI GIUSEPPE,
TRIGGIANO 10	376	DICILLO ANGELA, CARMELA, FRANCO TERESA, DICILLO CARMELA,
TRIGGIANO 10	374	LAROCCHIA NICOLA ANNA,
		PARTIPIO MARIA, RUTIGLIANO ANNA, DE ANGELIS STELLA, DIGILIO FABIO, LOIODICE ANNA, FASSOULIS ELEANA, FERSINI VANESSA, TRICARICO LUIGI, PETRELLA VINCENZA, DEFRANCESCO GIANLUCA, LOSACCO NICOLA, FANELLI CLAUDIO, LOSACCO MICHELE, LOSACCO MARIA, BARTOLI SEBASTIANO, FERRIERI GIUSEPPE, PAPARELLA CATERINA, SUSCA BONERBA, ALCOR FABIO, CARELLA FRANCESCO, PENTA ROSARIA, LOSACCO PAOLO, FASSOULIS JEAN, RAGONE DOMENICO, COLUCCI ELISABETTA, GIGLIONE ELISABETTA, EDIL P. D. M. - S. R. L. CON SEDE IN BARI, TOMASICCHIO CONCETTA, GUERRA PAOLO, MARIO ANTONIO, BOSCIA RITA, BOSCIA MARIA, CAZZATO VITO, LOMBARDI FONTE, AMORUSO TOMASICCHIO NICOLA, TROIANI GIUSEPPE, DENTAMARO GIUSEPPE, PAPARELLA MICHELE, TOMASICCHIO SAVERIO, MATTIA MICHELE, NARDULLI CARMELA, GIARDINO NICOLA, CAMPOBASSO MARIO, SCICCHITANO LIDIA, CAFAGNA ANNA, TOMASICCHIO DOMENICO, DE SANTIS RAFFAELLA, CAZZATO NICOLA, CARBONARA MARIA, RANIERI CESARE, INTESTATO MANCANTE,
TRIGGIANO 10	488	ELENA, RANIERI CESARE, INTESTATO MANCANTE,

TRIGGIANO	10	129	LAGIOIA MARIO,LAGIOIA ROSALBA,LAGIOIA PIETRO,LAGIOIA ROCCO,LAGIOIA GIUSEPPE
TRIGGIANO	10	486	CARBONARA REGINA,DELLE GRAZIE GIUSEPPE,
TRIGGIANO	10	125	SANSEVERINO FRANCESCA,BATTISTA GIOVANNI
TRIGGIANO	10	484	DEBELLIS ROSA,D'ALESSIO VITO,
TRIGGIANO	10	124	CASTRO ANTONIA,CARBONARA GIOVANNI,FLORIO STELLA
TRIGGIANO	10	483	
TRIGGIANO	10	482	VOLPE FILOMENA MARIA ELVIRA,
TRIGGIANO	10	123	TEDESCO DONATO,TEDESCO ANGELO MICHELE,
TRIGGIANO	10	481	MARCHESE FRANCESCA,LA TTANZI GIUSEPPE,MINAFRA RAFFAELE,CASALE FRANCESCO,MATINELLI ALESSIO,TERAN GAMBOA DANIELA,VOLPE FILOMENA MARIA ELVIRA,PROSCIA NICOLA,VENUNZIO MARIA,VENUNZIO TERESA,CHIMIENI IMMACOLATA,MARINELLI RAFFAELLA,VARIALE MARIA,PROSCIA MARIO,CARDINALI GABRIELLA,POSITANO LUANA,BIANCOFIORE VINCENZO,VOLPE S R L,
TRIGGIANO	10	122	RUBINO PIETRO,BRATTA ANNA
TRIGGIANO	10	480	MONGELLI ANTONIO
TRIGGIANO	10	121	ARDITO CATERINA
TRIGGIANO	10	515	COLELLA VINCENZO
TRIGGIANO	10	513	CACUCCILO FILIPPO,CACUCCILO ROSA PIA,CACUCCILO GAETANO
TRIGGIANO	10	512	SELVAGGI MARIA
TRIGGIANO	10	479	VOLPE FILOMENA MARIA ELVIRA
TRIGGIANO	10	511	SELVAGGI PALMA
TRIGGIANO	10	119	CATALDO TERESA
TRIGGIANO	10	478	ADDANTE MICHELE
TRIGGIANO	10	370	VILLANI COSIMO,VILLANI MARIO
TRIGGIANO	10	49	COMUNE DI TRIGGIANO
TRIGGIANO	10	48	COMUNE DI TRIGGIANO
TRIGGIANO	10	47	CISTERNINO ANGELA
TRIGGIANO	10	46	RUBINO MICHELE,RUBINO VINCENZO,GRANDOLFO MARISTELLA,OTTOLINO GENNARO,ADDANTE MARIA,GIANNELLI ANNA MARIA ROSARIA,GRANDOLFO SERAFINA,RUBINO MARIO,OTTOLINO NICOLA,OTTOLINO MARIA,RUBINO ANGELA,RUBINO ROSA,OTTOLINO VINCENZO,RUBINO MICHELE MARIA,ADDANTE GIOVANNI,ADDANTE GIOVANNI,RUBINO ALFREDO,RUBINO ANNALISA,GRANDOLFO NATALE CARMELO ALESSANDRO,ADDANTE GIUSEPPE,ADDANTE VINCENZO,OTTOLINO GIOVANNI
TRIGGIANO	10	45	ROBERTO ANNA TERESA
TRIGGIANO	10	44	ROBERTO ANNA TERESA
TRIGGIANO	10	43	ANCONA GIUSEPPE
TRIGGIANO	10	409	MIRIZZI SIMONA
TRIGGIANO	10	42	INSALATA NICOLA,INSALATA MARIAPIA
TRIGGIANO	10	408	CRUDELE ROSA,MONTENEGRO CONCETTA,RICCI ANGELA,MITOLA MICHELE,PALMISANO MARIA,MASCIOPINTO FILOMENA,MITOLA GIUSEPPINA CHIQUINQUIRA,ADDANTE LUIGI,LOCONTE MARIALUISA,SUSCA GIOVINA,SETTANNI DONATO,GENTILE LUCREZIA,ANGELICCHI MAURO,RICCI FRANCESCO,PALMISANO MARINANGELO,PALMISANO PASQUALE GIUSEPPE,CIMMARUSTI MICHELINA,DE SANTIS ANNA,PUGLIESE PAOLO VITO,CUOCO LILIANA,SUSCA MICHELE,PALMISANO ANNA,CASTOLO ANNA,LOCONTE MARINA,CARMOSINO CHIARA,GUERRA GIOVANNA,COLAPINTO SANTA,TOTA VINCENZA,IL GRANDE FIORENTINO GAETANO,PRUDENTE GIULIO,ADDANTE RAFFAELE,OSTUNI GIOVANNI,MARSEGLIA VIVIANA,MITOLA BARBARA,PALMISANO CONCETTA,LAVERMICOCCA ANNA,DI GIOIA MICHELE,RICCI SAVERIO,ENEL,
TRIGGIANO	10	41	ABBINANTE LUIGIA,ABBINANTE MARIA,ABBINANTE SAVERIO,ABBINANTE CHIARA
TRIGGIANO	10	407	
TRIGGIANO	10	118	ROTONDO SALVATORE
TRIGGIANO	10	477	ADDANTE MICHELE
TRIGGIANO	10	402	TEDESCO ANGELO MICHELE,TEDESCO ROSA,TEDESCO ANGELA,
TRIGGIANO	10	400	CARBONARA RITA CARMELA
TRIGGIANO	10	368	DICOSOLA VITO,LUCA' IDA,
TRIGGIANO	10	367	SASSANELLI SAVERIO,DELVINO TERESA,DELVINO VETA,

TRIGGIANO	10	365	GONNELLA VINCENZO, SGARAMELLA STELLA, SGARAMELLA ANTONIO, CAVALLO FRANCESCO, SGARAMELLA MASSIMO FACCILONGO MARIO, MAGGI RIPALDINA, POMPILO COSTANTINO, LOPEZ HENRY JAVIER, FINO TERESA, PIGLIONICA NICOLA, PROSCIA VITO HERNAN ALBRIZIO MAURIZIO, MADDALENA MARIA, TROMBETTA GABRIELLA, FINO TERESA, RONZULLO FRANCESCO, FIORE ANTONELLA, PANNARALE MARIA, RONZULLI VITO, CIOCCIA DOMENICO, CATALANO DOMENICO, MAGALETTI DOMENICO, RAGONE PASQUA, DONVITO GIUSEPPE, ALBORE CARMELA, MADDALENA CARMELINDA, MOSCA SAVERIO, MUCIACCIA STEFANIA, ACITO RAFFAELA, FIORE MARIA, LOPEZ IVANA, HERMINIA, LOPEZ DANIEL ALEJANDRO, PANNARALE MICHELE, ALTAVILLA ROMINA, TROMBETTA FRANCESCO, SANGUEDOLCE ROBERTO, MADDALENA PONZIANO, VIOLA PASQUALE, PELLECCCHIA MARIANNA, DALEMMO ANDREA, TROMBETTA SIMONA, SUSCO MICHELE, FIORE GIUSEPPE, PANNARALE FILOMENA, TRITTO ANTONIO, CATALANO DOMENICO, PELLECCCHIA GIUSEPPE, LOPRIORE MARIA GIUSEPPINA, MICCOLI GIANFRANCO, FIORE LILIANA,
TRIGGIANO	10	109	FLORIO TERESA
TRIGGIANO	10	500	RUOSPO PASQUALE
TRIGGIANO	10	107	TATONE MICHELE
TRIGGIANO	10	106	RUOSPO PASQUALE
TRIGGIANO	10	105	RUOSPO PASQUALE
TRIGGIANO	10	464	SETTANNI DOMENICO, SETTANNI FRANCESCO MARIA,
TRIGGIANO	10	463	
TRIGGIANO	10	104	BOCCUZZI MARIA GIUSEPPA, ADDANTE ANNA
TRIGGIANO	10	462	
TRIGGIANO	10	103	BUONVINO SILVANA
TRIGGIANO	10	461	DELMEDICO VITO, CARBONARA MICHELE, DELMEDICO FRANCESCO, DELMEDICO ROSARIA, DELMEDICO MATTIA, ADDANTE ROSA, DELMEDICO ANNA
TRIGGIANO	10	102	DITURI ANNUZZA, DITURI GIULIA
			RASPA TELLA ANTONIO, VAVALLO MADIA ASSUNTA, DEFREZZA AGATA, VAVALLO GIOVANNA, BELVISO ANTONELLA, CRUDELE MARIA GRAZIA, MASTROLONARDO GIUSEPPE, DIFINO MICHELE, JAFFALDANO FRANCESCO, MARZANO MARIA, VENTRELLA GIUSEPPE, DI FINO MICHELE, FAELE NUNZIA, LOSACCO ROSA, ADDANTE VITO, MARTELLOTTA DANIELA, VITERBO ANGELA, CHIMENTI DANIELA, VENTRELLA STELLA, FRANCAVILLA ANGELA, CLEMENTE STEFANO, BONDANESE MARIANNA, FILIPPONIO GIOVANNA, MAFFEI DOMENICA, OTTOLINO FRANCESCO, FERRARA ANTONIO, VAVALLO MARIA PIA, PROSCIA ROSITA, BRATTA CARMELA, SCARNERA CHIARA, DANESE MARIA ROSARIA, VENTRELLA MICHELE, LADDAGA VITERBO ANGELA, VAVALLO ANNA, VERNOLA CARMELA, DI VENERE STEFANO, MANZIONNA VITO, PETRELLI CLAUDIO, CRUDELE TIZIANA, GRUPPU SO VITTORIA, VITALE FEDELE, VAVALLO LUCIA, DI TERLIZZI CLETO, MENOLASCINA VINCENZO, FIORE REGINA, VENTRELLA VINCENZO, MANZIONNA TERESA, GRAVINA LUIGI, CATACCCHIO APOLLONIA, ROMANO DONATO, DE LEONARDIS CATERINA, BABUSCIO EDOARDO, VOLPE GIOVANNA,
TRIGGIANO	10	460	DITURI ANNUZZA, DITURI GIULIA
TRIGGIANO	10	101	FIORE FRANCESCO
TRIGGIANO	10	97	NITTI GIUSEPPE
TRIGGIANO	10	96	ROBU ANNA, GRANDOLFO ANGELA
TRIGGIANO	10	95	CICINELLI FRANCESCA
TRIGGIANO	10	92	DI VENERE STEFANO
TRIGGIANO	10	459	CATALDO TERESA
TRIGGIANO	10	91	PETRONI TEODORA, DI VENERE ELISABETTA,
TRIGGIANO	10	458	SCARAMUZZI LAURA, ESPOSITO ROBERTO, LAGIOIA MICHELE, TAUTONICO EMANUELA, RITA, CALDERONI PASQUA, CAFAGNO ANGELA, SALVEMINI NAUSICIA, LA TERZA ADRIANO,
TRIGGIANO	10	457	CATALDO TERESA
TRIGGIANO	10	90	MORTELLARO GIUSEPPA, VENTRELLA ANTONIO, PANICO LUISA, DI GIOIA LUCA VITO, DEFILO FLAVIANA, TRAVAGLIO ANNA, SCHIAVONE ROSA, SELVAGGI ARCANGELINA, ANCORA GIUSEPPE, SCHIAVONE PASQUALE, DICOSOLA ROSA,
TRIGGIANO	10	450	RANIERI PIETRO
TRIGGIANO	10	89	DIFRONZO MICHELE, DIFRONZO LUCIA, DIFRONZO VITO
TRIGGIANO	10	88	LOMBARDI FILIPPO, VIALE MARIA
TRIGGIANO	10	87	
TRIGGIANO	10	3117	
TRIGGIANO	10	86	ISTITUTO DIOCESANO PER IL SOSTENTAMENTO DEL CLERO DELLA DIOCESI DI BARI-BITONTO
TRIGGIANO	10	3116	FANELLI NICOLA, RUBINO ANGELA LUCIA, ABBATICCHIO FABIO, MITAROTONDO FRANCESCA, CORONELLI ROMILDA, LATTANZI ANGELA, ANACLERIO SAVERIO, CALO ROBERTO, PATANO VITANTONIO, DE SERIO MARIANGELA,
TRIGGIANO	10	85	COLELLA ROSA, RESSA MARIA, RESSA TERESA, RESSA GIUSEPPE, RESSA VITANTONIO

TRIGGIANO	10	3115	TRULLI GIULIO NITTI CLAUDIA, CARBONARA PASQUALE ALESSIO, ANTONACCI VITTORIO, CASSANO ROSA, VARVARA BARBARA, DELLI NOCI LUDOVICO
TRIGGIANO	10	84	NICOLA, TRICARICO ROSSELLA,
TRIGGIANO	10	349	RUBINO REGINA
TRIGGIANO	10	348	L2 COSTRUZIONI LOPARCO SRL
TRIGGIANO	10	8	MAURODINOIA ANNA, CATALDO GIUSEPPE
TRIGGIANO	10	347	ADDANTE GIUSEPPE, ADDANTE ROCCO
TRIGGIANO	10	7	CATALDO GIUSEPPE, MAURODINOIA ANNA
TRIGGIANO	10	6	ADDANTE ROCCO, ADDANTE GIUSEPPE
TRIGGIANO	10	344	ISTITUTO DIOCESANO PER IL SOSTENTAMENTO DEL CLERO DELLA DIOCESI DI BARI-BITONTO
TRIGGIANO	10	5	DI TURI VINCENZA, SICILIANI VITO, DITURI TERESA
TRIGGIANO	10	343	OTTOLINO MARIA, TERESA, OTTOLINO GIUSEPPE
TRIGGIANO	10	4	DITURI TERESA, DITURI VINCENZA
TRIGGIANO	10	342	BIRELLA BICE
TRIGGIANO	10	3	DITURI TERESA, DITURI VINCENZA
TRIGGIANO	10	2	BIRELLA BICE
TRIGGIANO	10	340	LOSURIELLO ANNA
TRIGGIANO	10	19	VITERBO ANGELA, SPILOTRO VITO, SPILOTRO ANNAMARIA, SPILOTRO STELLA STEFANIA
TRIGGIANO	10	18	STAMPELLI GIUSEPPE, STAMPELLI ROSA, CAMPANILE FILOMENA
TRIGGIANO	10	17	SELLARO MASSIMO NICOLA, ANTONIO
TRIGGIANO	10	16	CARBONARA GIUSEPPE
TRIGGIANO	10	15	GUERRA VINCENZO, GUERRA MARIA, GUERRA GIOVANNI, CATALDO ROSANNA, GUERRA MICHELE, GUERRA NICOLA, ANTONIO, COLELLA MARIA
TRIGGIANO	10	83	CARMELA, CATALDO RACHELE, GUERRA GIUSEPPE
TRIGGIANO	10	3114	ADDANTE MICHELE, ADDANTE VITO, LARICCHIA GIUSEPPE
TRIGGIANO	10	449	OTTOLINO ROSA, OTTOLINO ANNA
TRIGGIANO	10	3113	CATALDO TERESA,
TRIGGIANO	10	81	CATALDO TERESA,
TRIGGIANO	10	448	BALZANTE MARIA
TRIGGIANO	10	3112	LARICCHIA GIUSEPPE
TRIGGIANO	10	80	DIFRONZO MANUELA JOSE', DI FRONZO ANNA MARIA ROSA, DIFRONZO FRANCESCO LUIGI
			FANELLI ROSA, LENOCI MARIO
			BONERBA DOMENICO GIANNELLI PAOLO PROTANO MASSIMO, TRULLI ROBERTA, GIANNELLI FRANCESCO PROTANO LUCIANA PERILLO
			MARGHERITA, ALBANESE GIOVANNI, SCIANCELEPORE LUCREZIA, PROTANO MARCO, ABBINANTE ROSA, GUERRA NICOLETTA, POSITANO
			NICOLETTA, POSITANO MARIA, NARDULLI FRANCESCA, TRULLI ROSA, POLISENO ARIANGELA, MINCUZZI FRANCESCA, TRULLI SILVIO, TRULLI
			GIOVANNI, TRULLI MARIA, TRULLI PASQUALE, TRULLI ANGELA, PERILLO MICHELINA, ALBANESE ISABELLA, PROTANO MICHELE, BONERBA
			EMANUELE, POSITANO ADRIANA, CARONE DOMENICO, L'ASCIARREA LEONARDA, L'ASCIARREA ANTONELLO, L'ASCIARREA SALVATORE, SCIANCELEPORE
			SERGIO PELLECCCHIA ANTONIO ANTONICELLI, ROCCO VITO ANTONIO, CONCINA GRAZIANA, AMBRUOSO ANNA, DI COSMO ANTONIA, SCIANCELEPORE
TRIGGIANO	10	447	LUIGI, PECONIO VITO NICOLA, D'APRILE ANGELA, SCIANCELEPORE FRANCESCA,
TRIGGIANO	10	3111	DI FRONZO ANNA MARIA ROSA, DIFRONZO FRANCESCO LUIGI, DIFRONZO MANUELA JOSE'
TRIGGIANO	10	446	DEL MONTE RITA, DE FRANCESCO GIOVANNI,
TRIGGIANO	10	445	POMPOLIO PASQUA, CAGNAZZO MARCELLO,
TRIGGIANO	10	444	DEL MEDICO MARIA,
TRIGGIANO	10	443	MASCIOPIN TO LUIGI, DE MEO ANGELA,
TRIGGIANO	10	442	MAS TROLO NARDO MARGHERITA PANNARALE VINCENZO, DEBELLIS ROSA, D'ALESSIO VITO,
TRIGGIANO	10	441	CARBONARA REGINA, DELLE GRAZIE GIUSEPPE,
TRIGGIANO	10	440	MICCHETTI PIETRO, SETTANNI DOMENICO ROSELLINI ROSA, D' ARGENTO ANTONIO, SETTANNI FRANCESCO MARIA, DE SARIO FRANCESCA
TRIGGIANO	10	440	ROSANNA, MAFFIOLA FRANCESCO, CANTACESSI ROSA, NARDULLI STELLA, MAFFIOLA MARIA, CARMELA,

TRIGGIANO	10	78	FIFRONZO MARIA MICHELA, DIFRONZO SERAFINA, DIFRONZO GIUSEPPE
TRIGGIANO	10	3109	COMUNE DI TRIGGIANO
TRIGGIANO	10	3107	BRUZZESE RITA ANGELA MARIA,
TRIGGIANO	10	75	ADDANTE ANNA MARIA TERESA
TRIGGIANO	10	386	CARBONARA GIUSEPPE, CARBONARA NICOLA, GEMMATO MARIA,
TRIGGIANO	10	382	MAS TROLO NARDO FRANCESCO, GALLO ANGELA,
TRIGGIANO	10	381	DI BITONTO DOMENICO,
TRIGGIANO	10	380	LACENERE LUGI ANNA, GONNELLA VINCENZO, CAVALLO FRANCESCO,
TRIGGIANO	10	58	FILIPPONIO GIOVANNI,
TRIGGIANO	10	57	FERRARA PETRONILLA, FERRARA MARIA
TRIGGIANO	10	50	CAMPOBASSO GAETANO
TRIGGIANO	10	14	PROCACCIO ROSALBA MARIA ANGELA, PROCACCIO ONOFRIO, PROCACCIO VINCENZO MARIA
TRIGGIANO	10	12	RAIMONDI CARMELA
TRIGGIANO	10	11	CARELLA FRANCESCO, CARELLA MARIA ANGELA
TRIGGIANO	10	699	PROCACCIO PIERO
TRIGGIANO	10	339	CARBONARA CARMELA, MASCIOPINTO DOMENICO, SAVINO OLGA MARIA, MASCIOPINTO ANGELA MARIA, MASCIOPINTO ALBA MARIA, MASCIOPINTO MARIA
TRIGGIANO	10	698	RAFFAELLA MASCIOPINTO FRANCESCO, MASCIOPINTO ALBA
TRIGGIANO	10	338	ADDANTE ANGELA,
TRIGGIANO	10	697	FERRARA FILOMENA
TRIGGIANO	10	337	RUBINO MARIA
TRIGGIANO	10	696	FERRARA FILOMENA
TRIGGIANO	10	336	MANFREDI GIUSEPPE, MANFREDI DONATINA, MANFREDI MICHELE,
TRIGGIANO	10	695	LAGIOIA VINCENZO,
TRIGGIANO	10	335	CASALINO MARIA,
TRIGGIANO	10	694	LAGIOIA VINCENZO
TRIGGIANO	10	693	CARBONARA ANTONIA
TRIGGIANO	10	334	SPILOTRO MICHELE
TRIGGIANO	10	692	CARBONARA ANTONIA
TRIGGIANO	10	299	NITTI MICHELE
TRIGGIANO	10	76	MURGOLO GAETANO, MONTECALVO ANNA
TRIGGIANO	10	3106	VOLPE COSTRUZIONI FIGLI S.R.L.,
TRIGGIANO	10	74	CARBONARA CHIARA, PIGLIONICA GIOVANNI
TRIGGIANO	10	3105	VOLPE COSTRUZIONI FIGLI S.R.L.,
TRIGGIANO	10	73	CARBONARA CHIARA, PIGLIONICA GIOVANNI
TRIGGIANO	10		FASANO ROCCO, MASTROLONARDO MARGHERITA, PANARALE VINCENZO, ADDANTE NIUNZIO, CARINGELLA ANTONIA, SORGENTE MICHELE, REALE
TRIGGIANO	10	3104	FABIO DE PAOLA DOMENICO, GATTO ANGELA, DE CARO MICHELE, RAINIERI FILOMENA, VISAGGIO RICCARDO, DALESSANDRO LORENZO, PALMIERI
TRIGGIANO	10	439	ANNARITA GUERRA LUCIA,
TRIGGIANO	10	72	COMUNE DI TRIGGIANO
TRIGGIANO	10		CARBONARA CHIARA, PIGLIONICA GIOVANNI
TRIGGIANO	10	3103	REXHA AIDA, LOBEFARO LUIGI, PETRONE ALESSIA, LOBEFARO GIOVINA, PALMISANO STELLA, POMARICO VALERIA, PETRONE MARCELLO, LAPENNA
TRIGGIANO	10		ANNA, TATONE GIUSEPPE, ZACCARIA GIUSEPPE, LOBEFARO ISABELLA, LOBEFARO FRANCESCO,
TRIGGIANO	10	438	CATALANO MARIA PIA, FORNARELLI LUIGETTA, DE GIULIO FRANCA AGNESE, PETAROSCIA FILOMENA, MIELLA FRANCESCO, AFFATATO ANDREA, AFFATATO
TRIGGIANO	10	70	PASQUALE, CEFIS FRANCESCO, CATALANO GRAZIA, CALABRESE ANTONIA, CARBONARA GIUSEPPE,
TRIGGIANO	10		RAIMONDI IOLANDA ROSA

			VALLONE ROSA, CEDDIA MADDALENA, LOIODICE ANNA, GRUDELE ROSA, MANGINI MUZIO, ANCONA MICHELE, D'ADAMO FORTUNATO, CARBONARA MARIA CARMELA, TENERELLI STELLA, D'ADAMO MICHELE, BARRACANO TERESA, LAGIOIA MARIA, PERILLI MICHELE, CHIRIVI ROCCO, LATERZA NATALE GIOVANNI, LATTANZI GIUSEPPE, PORTOGHESE ANTONELLA, MEOLA FILOMENA, LARASPATA ANNA, OTTOLINO MARIA, LOIACONO MICHELE, PICCI CHRISTIAN, DE SIMONE ALDO, D'INNOCENZI LUIGI, MILELLA NICOLETTA, CHIRIVI ROCCO, MARTINO GENNARO, CONCINA FLORIANO, ROMANO FRANCESCO, L'ALARIO FRANCESCO, BITETTO LUIGI, MONGELLI MICHELE, MAZZONE DOMENICO, FRANCO MICHELE, MAGISTRO VINCENZO, PAPA'RELLA GIUSEPPE, MACINA MARIA, SIGNORILE LUIGI, CARELLA MONICA, LATERZA GIAMMICHELE, CELLAMARE MARCO, CIOCIA MARIA, CASELLA MARIA, CASELLA PIETRO, CASELLA ROBERTO, TANGORRA ANGELA, LISCO DONATA, VENEZIANI MICHELE, MONGELLI RUGGIERO, DE IURE DAVID, LATTANZI ROBERTO, MASOTTI VITTORIO, MONACELLI GENNARO, MASOTTI NUNZIA, FORTUNATO FILIPPO, FORTUNATO NICOLA, MUNDO FILOMENA, CARBONARA PASQUALE, SAPONE MARIA PATRIZIA, PIERNI ANGELA, AFFATATO ROCCO, MILELLA GIANLUCA, RANIERI EMANUELE, RATTI GIUSEPPE, LISCO LUCIA, GISSI MARIO, D'ADAMO ADDOLORATA, CASA DI BARI STELLA, IANTORNO ANGELA, PERILLI VITO, SERAFINO GRAZIA, ANNONCIA GAETANA, CARRASSI VITO, ANTONIO FRANCAVILLA FRANCESCO, SQUEO ANGELA, CASUCCI CARMELA, CHIEGO VANDA ROSA, QUASSIA ANTONIA, D'AMORE SILVIA, ALTAMURA PAOLO, DADDIEGO LUCREZIA, ARMENISE SALVATORE, CASADIBARI MARIA, CAMPAGNA ANTONIO, COLELLA CHIARA, FAVIA TOMMASO, LATERZA ANGELA, ANELLI ROCCO, TITO GIULIANA, GIUSEPPINA DI GIOIA MICHELE, CASELLA GIROLAMO, ALESSANDRO DE SIMONE VALENTINA, AMATO TERESA, MONACELLI GIANCARLO, MACCHIA NICOLA, TRIFONE SANTE, DE CARNE ANDREA, GUERRA RITA, RANIERI PASQUALE, LA PIRAMIDE COSTRUZIONI S.R.L., BARI 2005 S.R.L.,
TRIGGIANO	10	434	
TRIGGIANO	10	399	DIFRONZO MICHELE
TRIGGIANO	10	430	ANTONINO MARIA, DI DONNA STELLA ELISABETTA, DI DONNA FRANCESCA ILARIA,
TRIGGIANO	10	398	LAROCCHIA VITO
TRIGGIANO	10	396	LAROCCHIA VITO
TRIGGIANO	10	395	PAPAZISSIS CRISTIANA, CATALDO FRANCESCO, BALBINO FILOMENA, SQUEO MARIANNA ANGELA, LORUSSO GIUSEPPE, IDEA CASA S.R.L.,
TRIGGIANO	10	394	ANTONINO MARIA, DI DONNA STELLA ELISABETTA, DI DONNA FRANCESCA ILARIA,
TRIGGIANO	10	428	FLORIO MARIA

400 M ATTORNO ALLE ZONA INFETTE (FOGLIO11)		
COMUNE	FOGLIO	PARTICELLE
TRIGGIANO 11	165	CAMPOBASSO GIUSEPPE,CAMPOBASSO MARIELLA,MASCIOPINTO LORENZO
TRIGGIANO 11	317	E-DISTRIBUZIONE S.P.A.,
TRIGGIANO 11	306	CARBONARA ANGELA,CARBONARA CATERINA
TRIGGIANO 11	269	VILLONIO CHIARA,VILLONIO COSTANZA
TRIGGIANO 11	268	VILLONIO CHIARA,VILLONIO COSTANZA
TRIGGIANO 11	267	VILLONIO CHIARA,VILLONIO COSTANZA
TRIGGIANO 11	266	VILLONIO CHIARA,VILLONIO COSTANZA
TRIGGIANO 11	250	PATANO GIUSEPPE
TRIGGIANO 11	249	PATANO GIUSEPPE
TRIGGIANO 11	336	COMUNE DI TRIGGIANO
TRIGGIANO 11	297	PATANO CATERINA
TRIGGIANO 11	296	ROPPO TERESA,CAMPOBASSO TERESA,CAMPOBASSO VITO,CAMPOBASSO MICHELE
TRIGGIANO 11	523	VILLONIO COSTANZA,VILLONIO CHIARA,
TRIGGIANO 11	447	PATANO NUNZIO
TRIGGIANO 11	446	COMUNE DI TRIGGIANO
TRIGGIANO 11	445	COMUNE DI TRIGGIANO
TRIGGIANO 11	444	ADDANTE CHIARA,ADDANTE MICHELE
TRIGGIANO 11	68	VILLONIO COSTANZA,VILLONIO CHIARA

400 M ATTORNO ALLE ZONA INFETTE (FOGLIO12)			
COMUNE	FOGLIO	PARTICELLE	PROPRIETARI
TRIGGIANO 12	76		BATTISTA MIRKO
TRIGGIANO 12	75		BATTISTA MIRKO
TRIGGIANO 12	74		PORTEINCA SA FRANCESCO
TRIGGIANO 12	73		CARBONARA MATTIA, CARBONARA MARIA, CARBONARA DOMENICO, CARBONARA GIUSEPPE, CARBONARA GAETANO, CARBONARA DOMENICO, CARBONARA GAETANO, CARBONARA
TRIGGIANO 12	72		CARBONARA MARIA, CARBONARA GAETANO, CARBONARA DOMENICO
TRIGGIANO 12	399		GIANCASPERO REGINA, MORAMARCO GIUSEPPE,
TRIGGIANO 12	398		GIANCASPERO REGINA, MORAMARCO GIUSEPPE
TRIGGIANO 12	397		BATTISTA MICHELE
TRIGGIANO 12	396		BATTISTA ANTONIO
TRIGGIANO 12	394		RAGONE MARIO,
TRIGGIANO 12	393		LAGIOIA ROSA SILVANA, ROBERTO GIANLUCA,
TRIGGIANO 12	392		LAGIOIA ROSA SILVANA, ROBERTO GIANLUCA,
TRIGGIANO 12	69		CARBONARA GAETANO, CARBONARA DOMENICO, CARBONARA MARIA
TRIGGIANO 12	67		CARBONARA MARIA, CARBONARA DOMENICO, CARBONARA GAETANO
TRIGGIANO 12	66		GIANCASPERO MARIA
TRIGGIANO 12	65		ZELLA FILOMENA
TRIGGIANO 12	64		CATALDO ALEXANDER JOSEPH VINCENT, GIANNELLI MICHELE, COSTANZA ROSALBA, CATALDO MARIA, JULIA, GIANNELLI ROSANNA, CATALDO ROCCO PAUL FRANCESCO, GIANNELLI ROCCO PAOLO, CATALDO ALESSANDRO, CATALDO DINO FRANCESCO ALEXANDER
TRIGGIANO 12	329		MASTROLONARDO COSTANTINA
TRIGGIANO 12	328		DITURI FRANCESCO
TRIGGIANO 12	327		DE CAROLIS ANTONIO, DITURI DOMENICA
TRIGGIANO 12	326		DITURI FRANCESCO
TRIGGIANO 12	325		MAS TROLOONARDO COSTANTINA
TRIGGIANO 12	324		DITURI FRANCESCO
TRIGGIANO 12	323		DITURI DOMENICA, DE CAROLIS ANTONIO
TRIGGIANO 12	322		DITURI FRANCESCO
TRIGGIANO 12	321		MAS TROLOONARDO COSTANTINA
TRIGGIANO 12	289		BATTISTA MIRKO
TRIGGIANO 12	320		DITURI FRANCESCO
TRIGGIANO 12	288		BATTISTA MIRKO
TRIGGIANO 12	287		MARIANI TERESA, CAMPOBASSO GIOVANNI
TRIGGIANO 12	286		SUMA COSIMO MARIANO
TRIGGIANO 12	284		GUERRA ALBA, GUERRA GIUSEPPE, GUERRA VINCENZO, GUERRA FRANCESCA, GUERRA ARCANGELA, GUERRA MARIA
TRIGGIANO 12	319		MASTROLONARDO COSTANTINA
TRIGGIANO 12	317		CAPOBIANCO FRANCESCO
TRIGGIANO 12	315		SANITATE NICOLA, SANITATE ANDREA, SANITATE ROCCO
TRIGGIANO 12	314		MALLARDI SERAFINA, MALLARDI GIUSEPPINA, MALLARDI NICOLA, MALLARDI MARIA, MALLARDI MASSIMO
TRIGGIANO 12	313		MALLARDI GIUSEPPINA, MALLARDI NICOLA, MALLARDI SERAFINA, MALLARDI MARIA, MALLARDI MASSIMO
TRIGGIANO 12	312		GIANCASPERO MARIA
TRIGGIANO 12	279		BATTISTA ANGELA ROSA, BATTISTA ANGELA ROSA, MANZARI GAETANO VITO
TRIGGIANO 12	311		ADDANTE MICHELE, ADDANTE VITO, LARICCHIA GIUSEPPE
TRIGGIANO 12	278		POMPILO MARIETTA
TRIGGIANO 12	310		DI TURI VINCENZA, DI TURI ALFREDO
TRIGGIANO 12	276		MASCIOPINTO ROSA, LAMPIGNANO CHIARA STELLA, LAMPIGNANO IDA ROSA, LAMPIGNANO LORENZO
TRIGGIANO 12	275		RUBINO MICHELE

TRIGGIANO 12	274	LAMPIGNANO CHIARA STELLA,LAMPIGNANO LORENZO,MASCIOPINTO ROSA,LAMPIGNANO IDA ROSA
TRIGGIANO 12	273	LAMPIGNANO CHIARA STELLA,MASCIOPINTO ROSA,LAMPIGNANO IDA ROSA,LAMPIGNANO LORENZO
TRIGGIANO 12	272	NITTI VITO
TRIGGIANO 12	271	GENA ANTONIO,PORTINCASA ANNA
TRIGGIANO 12	270	CATALDO MICHELE LUIGI
TRIGGIANO 12	309	DI TURI ALFREDO DI TURI VINCENZA
TRIGGIANO 12	308	DITURI TERESA
TRIGGIANO 12	307	PORTINCASA ANNA,GENA ANTONIO
TRIGGIANO 12	306	ADDANTE ALBA
TRIGGIANO 12	305	RAGONE MARIO
TRIGGIANO 12	302	GIANCASPERO REGINA,MORAMARCO GIUSEPPE
TRIGGIANO 12	269	CARBONARA ALBA,CARBONARA ANGELA MARIA
		CARBONARA MARIA,CARBONARA GAETANO,CARBONARA MARIA,CARBONARA DOMENICO,CARBONARA MATTIA,CARBONARA DOMENICO,CARBONARA GIUSEPPE
TRIGGIANO 12	301	NICASSIO VITO ROCCO
TRIGGIANO 12	267	VITARELLI MARIA,CARBONARA FRANCESCO RAFFAELE
TRIGGIANO 12	266	NITTI COSTANTINA,DONATELLI FELICE,DONATELLI STELLA,DONATELLI ROSA
TRIGGIANO 12	265	ANGELILLO APOLLONIA,SELVAGGIO TERESA,SELVAGGIO VITO,SPILOTRO FILOMENA,SELVAGGIO VITO,NICOLA
TRIGGIANO 12	264	CATALDO MARIA PIA,CATALDO LUISA,CATALDO CONSIGLIA,CATALDO MICHELE LUIGI,CATALDO FRANCESCO
TRIGGIANO 12	263	ADDANTE LIVIA PAOLA
TRIGGIANO 12	262	PERZINA MARIA,PERZINA MONICA,BIANCHI CATERINA,PERZINA FRANCESCO,PERZINA VINCENZA
TRIGGIANO 12	261	PERZINA MONICA,PERZINA FRANCESCO,PERZINA MARIA,BIANCHI CATERINA,PERZINA VINCENZA
TRIGGIANO 12	260	DEFLORIO PIETRO,PROCACCIO LUCIA
TRIGGIANO 12	258	BATTISTA ANGELA ROSA,MANZARI GAETANO VITO,BATTISTA ANGELA ROSA
TRIGGIANO 12	257	CARBONARA ANGELA
TRIGGIANO 12	256	COMUNE DI TRIGGIANO
TRIGGIANO 12	255	MAZZOCOLI STELLA,MAZZOCOLI GIUSTINIANO
TRIGGIANO 12	252	MAZZOCOLI STELLA,MAZZOCOLI GIUSTINIANO
TRIGGIANO 12	251	CARBONARA ANGELA
TRIGGIANO 12	250	CARBONARA ANGELA
TRIGGIANO 12	249	MANZARI GAETANO VITO,BATTISTA ANGELA ROSA,BATTISTA ANGELA ROSA
TRIGGIANO 12	248	VILLANI COSIMO,VILLANI MARIO
TRIGGIANO 12	247	MAZZOCOLI STELLA,MAZZOCOLI GIUSTINIANO
TRIGGIANO 12	246	CARBONARA ANGELA
TRIGGIANO 12	245	BATTISTA ANGELA ROSA,BATTISTA ANGELA ROSA,MANZARI GAETANO VITO
TRIGGIANO 12	244	IACOBELLIS MIRIANA,IACOBELLIS MICHAEL,IACOBELLIS GIACOMO,IACOBELLIS DOMENIC
TRIGGIANO 12	243	CONTESSA MICHELE
TRIGGIANO 12	242	GIANCASPERO MARIA
TRIGGIANO 12	241	BIANCHI CATERINA,PERZINA MARIA,PERZINA FRANCESCO,PERZINA VINCENZA,PERZINA MONICA
TRIGGIANO 12	239	GIANCASPERO MARIA
TRIGGIANO 12	238	GIANCASPERO MARIA
TRIGGIANO 12	237	GIANCASPERO MARIA
TRIGGIANO 12	236	ZACCARIA MARIA VITTORIA,SELVAGGIO MARIA TINA,SELVAGGIO MARIA TERESA,ZACCARIA MARIA VITTORIA
TRIGGIANO 12	235	SELVAGGIO ROSANNA,PANNARALE ANNA,TRIGGIANO GRAZIA,PANNARALE MARIA TERESA PIA,SELVAGGIO TERESA,SELVAGGIO TOBIA,CARONE VITA
TRIGGIANO 12	234	POMPEI,PANNARALE ROSA GRAZIA,SELVAGGIO FRANCESCO,SELVAGGIO NICA,SELVAGGIO CATERINA,SELVAGGIO MARIA,SELVAGGIO NICOLA
TRIGGIANO 12	233	BALDUCCI GIUSEPPINA,LAGIOIA ROCCO,COSTANZA TERESA,LAGIOIA PIERVITO,LAGIOIA FRANCESCO,LAGIOIA ROCCO
TRIGGIANO 12	232	CIOCE GRAZIA,CARBONARA NICOLA
TRIGGIANO 12	199	CICINELLI ANGELA TERESA,CICINELLI VITO

TRIGGIANO 12	231	SUMA COSIMO MARIANO
TRIGGIANO 12	198	MARTINELLI MARIA
TRIGGIANO 12	230	SUMA COSIMO MARIANO
TRIGGIANO 12	197	CONTESSA FILOMENA
TRIGGIANO 12	196	CONTESSA FILOMENA
TRIGGIANO 12	194	CACCIOFFOLI PIETRO,CACCIOFFOLI TERESA,CACCIOFFOLI STELLA,CACCIOFFOLI PASQUALE,TORITTO LUCIA,CACCIOFFOLI ROSA,CACCIOFFOLI MICHELE
TRIGGIANO 12	193	CACCIOFFOLI STELLA,CACCIOFFOLI PASQUALE,CACCIOFFOLI TERESA,CACCIOFFOLI PIETRO,CACCIOFFOLI ROSA,TORITTO LUCIA,CACCIOFFOLI MICHELE
TRIGGIANO 12	229	SUMA COSIMO MARIANO
TRIGGIANO 12	228	SUMA COSIMO MARIANO
TRIGGIANO 12	227	VOLPICELLI FRANCESCO
TRIGGIANO 12	226	DI ZONNO FRANCESCO,DI ZONNO ROSA
TRIGGIANO 12	225	CATALDO TERESA
TRIGGIANO 12	224	DI ZONNO FRANCESCO
TRIGGIANO 12	223	BATTISTA MIRKO
TRIGGIANO 12	222	BATTISTA MIRKO
TRIGGIANO 12	221	DE FRANCESCO TERESA
TRIGGIANO 12	220	CARBONARA EDOARDO
TRIGGIANO 12	185	CONTESSA FILOMENA
TRIGGIANO 12	219	CARBONARA EDOARDO
TRIGGIANO 12	218	STRAMBELLI MARIA,ABBINANTE EMANUELE,ABBINANTE OROFINO,ABBINANTE VITO
TRIGGIANO 12	217	DEGENVIRALE EUGENIO GIUSEPPE,BARBERINO ROSARIA
TRIGGIANO 12	216	CAMPOBASSO MICHELE
TRIGGIANO 12	215	RAIMONDI MICHELE
TRIGGIANO 12	214	COLELLA VINCENZO
TRIGGIANO 12	213	FERRARA VITO
TRIGGIANO 12	212	MARTINELLI MARIA
TRIGGIANO 12	211	MARTINELLI MARIA
TRIGGIANO 12	178	PONTRELLI ANNA MARIA CARMELA
TRIGGIANO 12	210	MARTINELLI MARIA
TRIGGIANO 12	177	PONTRELLI ANNA MARIA CARMELA
TRIGGIANO 12	176	PONTRELLI ANNA MARIA CARMELA
TRIGGIANO 12	175	DE FRANCESCO FILOMENA,SORGENTE MICHELE,SORGENTE MASSIMO
TRIGGIANO 12	174	SORGENTE MASSIMO,SORGENTE MICHELE,DEFRANCESCO FILOMENA
TRIGGIANO 12	173	DEFRANCESCO FILOMENA,SORGENTE MICHELE,SORGENTE MASSIMO
TRIGGIANO 12	172	ADDANTE ALBA
TRIGGIANO 12	171	ADDANTE ALBA
TRIGGIANO 12	170	RAGONE MARIO
TRIGGIANO 12	209	LOSURIELLO FRANCESCO
TRIGGIANO 12	208	FERRARA VITO
TRIGGIANO 12	207	MARTINELLI MARIA
TRIGGIANO 12	206	MARTINELLI MARIA
TRIGGIANO 12	205	LOSURIELLO FRANCESCO
TRIGGIANO 12	204	MARTINELLI MARIA
TRIGGIANO 12	203	MARTINELLI MARIA
TRIGGIANO 12	202	PONTRELLI ANNA MARIA CARMELA
TRIGGIANO 12	169	RAGONE MARIO

TRIGGIANO 12	201	MARTINELLI MARIA
TRIGGIANO 12	168	AFFATATO ROSA,DEVENUTO GIUSEPPE, M.A.F.A. SERVICE S.R.L.
TRIGGIANO 12	200	MARTINELLI MARIA
TRIGGIANO 12	167	SORGENTE MICHELE,DEFRANCESCO FILOMENA,SORGENTE MASSIMO
TRIGGIANO 12	166	AFFATATO ROCCO,AFFATATO GIAMPIERO
TRIGGIANO 12	165	DI FRONZO GIOVANNI
TRIGGIANO 12	164	RAIMONDI VITO
TRIGGIANO 12	163	LATROFA GIOVANNI,LATROFA DOMENICO,LATROFA PIETRO
TRIGGIANO 12	162	VILLANI COSIMO,VILLANI MARIO
TRIGGIANO 12	161	IACOBELLIS MIRIANA,IACOBELLIS GIACOMO,IACOBELLIS MICHAEL,IACOBELLIS DOMENIC
TRIGGIANO 12	159	PIGLIONICO VINCENZO
TRIGGIANO 12	158	PIGLIONICO VINCENZO
TRIGGIANO 12	153	CASTOLO ANTONIO
TRIGGIANO 12	152	CAMPOBASSO ALFREDO,CAMPOBASSO MICHELE,CAMPOBASSO ROSA,CAMPOBASSO GIUSEPPA,CAMPOBASSO ONOFRIO,CAMPOBASSO FRANCESCO,CAMPOBASSO VITO
TRIGGIANO 12	151	SQUEO ELISA MARIA,SQUEO TERESA,FERRARA FILOMENA
TRIGGIANO 12	150	CARELLA VINCENZO,CARELLA FRANCESCO,CARELLA MICHELE,CARELLA TERESA,CARELLA GIOVANNI,CARELLA ROCCO,CARELLA ALESSANDRO,CARELLA ANTONIO,
TRIGGIANO 12	149	ZACCARIA MARIA VITTORIA,ZACCARIA MARIA VITTORIA,SELVAGGIO MARIA TERESA,SELVAGGIO MARIA TINA
TRIGGIANO 12	148	PERILLI GIOVANNA
TRIGGIANO 12	147	MAS TROLO NARDO COSTANTINA
TRIGGIANO 12	146	MAS TROLO NARDO COSTANTINA
TRIGGIANO 12	145	MAS TROLO NARDO COSTANTINA
TRIGGIANO 12	144	CICINELLI ANGELA TERESA,CICINELLI VITO
TRIGGIANO 12	143	CARBONARA ANGELA
TRIGGIANO 12	142	MAS TROLO NARDO COSTANTINA
TRIGGIANO 12	141	ADDANTE ALBA,ADDANTE VINCENZO
TRIGGIANO 12	140	RAGONE MARIO
TRIGGIANO 12	139	ANCONA EMANUELE
TRIGGIANO 12	138	DITURI TERESA
TRIGGIANO 12	137	VILLANI COSIMO,VILLANI MARIO
TRIGGIANO 12	136	VILLANI MARIO,VILLANI COSIMO
TRIGGIANO 12	135	VILLANI MARIO,VILLANI COSIMO
TRIGGIANO 12	134	CAMPOBASSO GAETANO IVAN,DELMEDICO MARIA ANTONIETTA
TRIGGIANO 12	133	LARICCHIA LUIGI
TRIGGIANO 12	132	CAMPOBASSO GAETANO IVAN,DELMEDICO MARIA ANTONIETTA
TRIGGIANO 12	131	RUBINO ANGELA
TRIGGIANO 12	130	GRANDOLFA GIUSEPPE,GRANDOLFA RACHELE
TRIGGIANO 12	125	LAMPIGNANO VITO
TRIGGIANO 12	124	NITTI VITO ANTONIO
TRIGGIANO 12	123	OTTOLINO MARIA,OTTOLINO ANGELA
TRIGGIANO 12	122	ADDANTE GIOVANNA,ADDANTE MARIA,ADDANTE VITO
TRIGGIANO 12	121	COLLETTA FRANCESCO VITO MICHELE, COLLETTA CRISTINA COSTANTINA
TRIGGIANO 12	120	ARDITO NICOLA,ARDITO SAVINO GAETANO
TRIGGIANO 12	117	MASCIOPINTO LORENZO,MASCIOPINTO LORENZO
TRIGGIANO 12	114	GIANCASPERO REGINA,MORAMARCO GIUSEPPE
TRIGGIANO 12	112	MASCIOPINTO LORENZO,MASCIOPINTO LORENZO
TRIGGIANO 12	111	PANFILO GIUSEPPE,RUSSO ANGELA

TRIGGIANO 12	110	RUSSO ANGELA, PANFILO GIUSEPPE
TRIGGIANO 12	109	CAMPOBASSO FRANCESCO, CAMPOBASSO ANNA MARIA, CAMPOBASSO TERESA, CARBONARA COSTANTINA
TRIGGIANO 12	108	LAGIOIA PIERVITO, LAGIOIA ROCCO, LAGIOIA ROCCO
TRIGGIANO 12	107	DEMOLA ROSA
TRIGGIANO 12	106	DI TURI VINCENZA, SICILIANI VITO
TRIGGIANO 12	105	PATANÒ CATERINA
TRIGGIANO 12	104	PANNARALE ANNA
TRIGGIANO 12	103	SUMA COSIMO MARIANO
TRIGGIANO 12	102	SUMA COSIMO MARIANO
TRIGGIANO 12	101	CIOCE GRAZIA, CARBONARA NICOLA, CARBONARA NICOLA
TRIGGIANO 12	100	SUMA COSIMO MARIANO
TRIGGIANO 12	99	SUMA COSIMO MARIANO
		DALESSANDRO MARISTELLA, BATTISTA GIUSEPPE, NITTI MADDALENA, LAERA LUIGI, LEOGRANDE FRANCESCA, DE CARLO ROBERTA, VOLPE AGATA, DE CARLO INES, LEOGRANDE GIOVANNI LUCA, BIANCOFIORE GIACOMO, DALESSANDRO LORENZO, DALESSANDRO CATERINA, SPERANZA GIUSEPPE, LEOGRANDE STEFANO
TRIGGIANO 12	97	ROBERTO GIANLUCA, LAGIOIA ROSA SILVANA
TRIGGIANO 12	96	LAMPIGNANO MICHELE
TRIGGIANO 12	95	CAMPOBASSO RAFFAELLA
TRIGGIANO 12	90	RUBINO VINCENZO, BATTISTA COSTANTINA, ANNA, FORNARELLI ANNA ROSA, NELLY, FORNARELLI GIOVANNI, FORNARELLI COSTANTINA, FORNARELLI ROSA
TRIGGIANO 12	89	ADDANTE MARIA, ADDANTE GIOVANNA, ADDANTE VITO
TRIGGIANO 12	88	RANIERI VINCENZO, MASTROLIA GIOVINA, RANIERI NICOLA, RANIERI DOMENICA, RANIERI CARMINE
TRIGGIANO 12	87	CATALDO MICHELE LUIGI
TRIGGIANO 12	85	DIMAURO ANTONIA, ROMANO STEFANO, NICOLA, ROMANO DOMENICO, ROMANO VINCENZO
		VITERBO ROSA, VITERBO GIOVANNI, VITERBO GIUSEPPINA, VITERBO VINCENZO, VITERBO ANTONIA, VITERBO ANNA, VITERBO MARIA, VITERBO FRANCESCO, VITERBO NICOLA
TRIGGIANO 12	84	VITERBO ROSA, VITERBO GIUSEPPINA, VITERBO GIOVANNI, VITERBO ANTONIA, VITERBO ANNA, VITERBO NICOLA, VITERBO VINCENZO, VITERBO MARIA
TRIGGIANO 12	83	CARBONARA DOMENICO, CARBONARA GAETANO, CARBONARA MARIA
TRIGGIANO 12	82	CARBONARA GAETANO, CARBONARA DOMENICO, CARBONARA MARIA
TRIGGIANO 12	81	COLELLA VINCENZO
TRIGGIANO 12	80	CARBONARA DOMENICO, CARBONARA MARIA, CARBONARA GIUSEPPE, CARBONARA DOMENICO, CARBONARA MATTIA, CARBONARA GAETANO
TRIGGIANO 12	79	GIANCASPERO MARIA
TRIGGIANO 12	78	GIANCASPERO MARIA
TRIGGIANO 12	77	LAMPIGNANO AGATA
TRIGGIANO 12	338	LAMPIGNANO VITO
TRIGGIANO 12	337	SANITATE ANDREA, SANITATE ROCCO, SANITATE NICOLA
TRIGGIANO 12	334	MALLARDI NICOLA, MALLARDI GIUSEPPINA, MALLARDI SERAFINA, MALLARDI MARIA, MALLARDI MASSIMO
TRIGGIANO 12	333	DITURI FRANCESCO
TRIGGIANO 12	332	DITURI DOMENICA, DE CAROLIS ANTONIO
TRIGGIANO 12	331	DITURI FRANCESCO
TRIGGIANO 12	330	OTTOLINO MARIA, OTTOLINO ANGELA
TRIGGIANO 12	296	BATTISTA GIOVANNI
TRIGGIANO 12	292	BATTISTA GIOVANNI
TRIGGIANO 12	291	BATTISTA MIRKO
TRIGGIANO 12	290	BATTISTA VITO
TRIGGIANO 12	61	RUBINO TIZIANA
TRIGGIANO 12	60	DESARIO LUISA,
TRIGGIANO 12	389	

TRIGGIANO 12	11	SASSANELLI DOMENICO, PONTRELLI CHIARA
TRIGGIANO 12	10	MALLARDI MICHELE
TRIGGIANO 12	339	LAMPIGNANO AGATA
TRIGGIANO 12	28	BATTISTA MIRKO
TRIGGIANO 12	27	BATTISTA MIRKO
TRIGGIANO 12	26	RAIMONDI MICHELE
TRIGGIANO 12	25	RAIMONDI MICHELE
TRIGGIANO 12	24	DAVERO CARMELA
TRIGGIANO 12	23	CAMPOBASSO MICHELE
TRIGGIANO 12	22	CAMPOBASSO MICHELE
TRIGGIANO 12	21	BATTISTA MIRKO
TRIGGIANO 12	20	BATTISTA MIRKO
TRIGGIANO 12	349	REALE NICOLETTA
TRIGGIANO 12	9	BATTISTA MIRKO
TRIGGIANO 12	348	BATTISTA MIRKO
TRIGGIANO 12	347	BATTISTA VITO
TRIGGIANO 12	346	MARTINELLI MARIA
TRIGGIANO 12	345	SCAVO FILOMENA
TRIGGIANO 12	344	DE PASQUALE ALBA, DE PASQUALE GIUSEPPE, DE FLORIO DOMENICO, DE FLORIO STEFANO, DE PASQUALE MARZIA
TRIGGIANO 12	4	DE FLORIO PIETRO, PROCCACCIO LUCIA
TRIGGIANO 12	2	MARIANI TERESA, CAMPOBASSO GIOVANNI
TRIGGIANO 12	341	ADDANTE VITO MICHELE, ADDANTE GIUSEPPE, NITTI FRANCESCO, ADDANTE CARMELA ANGELA, ANTONIA, ADDANTE CHIARA, CLAUDIA, DAMIANI NICOLA
TRIGGIANO 12	340	LAMPIGNANO MARIA
TRIGGIANO 12	19	BATTISTA MIRKO
TRIGGIANO 12	18	BATTISTA MIRKO
TRIGGIANO 12	17	PONTRELLI CHIARA, SASSANELLI DOMENICO
TRIGGIANO 12	15	LAGIOIA GIANNI, LORENZO
TRIGGIANO 12	14	BATTISTA MIRKO
TRIGGIANO 12	13	PONTRELLI CHIARA, SASSANELLI DOMENICO
TRIGGIANO 12	12	SASSANELLI DOMENICO, PONTRELLI CHIARA
TRIGGIANO 12	388	DESARIO TATONE LUISA
TRIGGIANO 12	387	REALE MARIA,
TRIGGIANO 12	386	PERILLI GIOVANNA
TRIGGIANO 12	385	PERILLI SERAFINA
TRIGGIANO 12	384	PERILLI GIUSEPPINA
TRIGGIANO 12	383	PERILLI ROSA ANGELA
TRIGGIANO 12	382	ADDANTE ADELE
TRIGGIANO 12	381	ADDANTE REGINA
TRIGGIANO 12	380	ROBERTO GIUSEPPE ANTONIO
TRIGGIANO 12	59	SANTORO VINCENZA, TATONE GIOVANNI, TATONE ANGELA, TATONE GRAZIELLA
TRIGGIANO 12	58	DI CILLO TERESA
TRIGGIANO 12	57	STRAMBELLI MARIA, ABBINANTE OROFINO, ABBINANTE EMANUELE, ABBINANTE VITO
TRIGGIANO 12	56	PANNARALE ANNA
TRIGGIANO 12	55	ABBINANTE OROFINO, STRAMBELLI MARIA, ABBINANTE EMANUELE, ABBINANTE VITO
TRIGGIANO 12	54	PANNARALE ANNA
TRIGGIANO 12	53	PANNARALE ANNA
TRIGGIANO 12	52	D'ZONNO GIUSEPPE, DI ZONNO NICOLA
TRIGGIANO 12	51	D'ALESSIO MARIANNA

TRIGGIANO 12	50	LARICCHIA GIUSEPPA MARIA
TRIGGIANO 12	379	DEMANIO DELLA REGIONE PUGLIA
TRIGGIANO 12	378	ROBERTO GIUSEPPE ANTONIO
TRIGGIANO 12	377	RUBINO ROSA
TRIGGIANO 12	376	DEMANIO DELLA REGIONE PUGLIA
TRIGGIANO 12	375	RUBINO ROSA
TRIGGIANO 12	374	DEMANIO DELLA REGIONE PUGLIA
TRIGGIANO 12	373	PORRELLI ANGELA,BOCCUZZI GIUSEPPE
TRIGGIANO 12	372	DEMANIO DELLA REGIONE PUGLIA
TRIGGIANO 12	371	PORRELLI ANGELA,BOCCUZZI GIUSEPPE
TRIGGIANO 12	370	DEMANIO DELLA REGIONE PUGLIA
TRIGGIANO 12	49	CONTESSA VITO ONOFRIO,PANNARALE ANNA DE CARLO ROBERTA,LAERA LUIGI,SPERANZA GIUSEPPE,DALESSANDRO CATERINA,DALESSANDRO LORENZO,LEOGRANDE FRANCESCA,BIANCOFIORE GIACOMO,VOLPE AGATA,LEOGRANDE STEFANO,DALESSANDRO MARISTELLA,NITTI MADDALENA,BATTISTA GIUSEPPE,DE CARLO INES,LEOGRANDE GIOVANNI LUCA
TRIGGIANO 12	46	GIOVANNI LUCA
TRIGGIANO 12	45	VOLPE RAFAELA,VOLPE FRANCESCO,VOLPE ANNA
TRIGGIANO 12	44	CATALDO TERESA
TRIGGIANO 12	43	MALLARDI CARMELA,GIANNELLI COSTANTINA,MALLARDI TERESA,MALLARDI FILOMENA
TRIGGIANO 12	42	MALLARDI FILOMENA,MALLARDI TERESA,GIANNELLI COSTANTINA,MALLARDI CARMELA
TRIGGIANO 12	41	CONTESSA DOMENICA
TRIGGIANO 12	408	MALLARDI GIUSEPPE
TRIGGIANO 12	40	CONTESSA DOMENICA
TRIGGIANO 12	406	MALLARDI GIUSEPPE
TRIGGIANO 12	405	LAGIOIA GIANNI LORENZO
TRIGGIANO 12	404	LAGIOIA GIANNI LORENZO
TRIGGIANO 12	403	CATALDO TERESA
TRIGGIANO 12	63	MASOTTI NUNZIA,RANIERI PASQUALE
TRIGGIANO 12	62	CARBONARA EDOARDO
TRIGGIANO 12	402	CATALDO TERESA
TRIGGIANO 12	369	LAGIOIA GIANNI LORENZO
TRIGGIANO 12	368	DEMANIO DELLA REGIONE PUGLIA
TRIGGIANO 12	367	LAGIOIA GIANNI LORENZO
TRIGGIANO 12	366	DEMANIO DELLA REGIONE PUGLIA
TRIGGIANO 12	365	LAGIOIA GIANNI LORENZO
TRIGGIANO 12	364	AMBRIOLA ANNA,AMBRIOLA GIUSEPPE ANTONIO NICOLA,DI COSOLA ELVIRA,FATO ROSA
TRIGGIANO 12	363	DI COSOLA ELVIRA,FATO ROSA
TRIGGIANO 12	362	TATONE MARIA REALE GIUSEPPE,REALE GIUSEPPE
TRIGGIANO 12	360	REALE GIUSEPPE
TRIGGIANO 12	38	BATTISTA MIRKO
TRIGGIANO 12	37	ADDANTE VITO,ADDANTE MICHELE,LARICCHIA GIUSEPPE
TRIGGIANO 12	35	BARBERINO ROSARIA,DECEMIRALE EUGENIO GIUSEPPE
TRIGGIANO 12	34	PERZINA VINCENZA,BIANCHI CATERINA,PERZINA MONICA,PERZINA MARIA,PERZINA FRANCESCO
TRIGGIANO 12	33	LARICCHIA GIUSEPPE,ADDANTE VITO,ADDANTE MICHELE
TRIGGIANO 12	32	ADDANTE MICHELE,LARICCHIA GIUSEPPE,ADDANTE VITO
TRIGGIANO 12	31	BATTISTA MIRKO
TRIGGIANO 12	30	BATTISTA MIRKO
TRIGGIANO 12	358	REALE SERAFINA
TRIGGIANO 12	357	REALE NICOLAIA

TRIGGIANO 12	356	REALE GIUSEPPE
TRIGGIANO 12	355	CASTOLO ANTONIO,
TRIGGIANO 12	351	REALE ROSA
TRIGGIANO 12	350	REALE MICHELE
TRIGGIANO 12	29	BATTISTA MIRKO

400 M ATTORNO ALLE ZONA INFETTE (FOGLIO13)			
COMUNE	FOGLIO	PARTICELLE	PROPRIETARI
TRIGGIAN	13	361	DIDONNA FRANCESCO
TRIGGIAN	13	35	REALE NICOLETTA
TRIGGIAN	13	34	PREKA VITORE DI FRONZO GIUSEPPE
TRIGGIAN	13	33	DI FRONZO SABINO,DI FRONZO ANNA,DI FRONZO GIUSEPPE
TRIGGIAN	13	32	REALE FILOMENA,REALE VITONICOLA,REALE GIUSEPPE,REALE SERAFINA,REALE ANGELA,FERRARA ANNA
TRIGGIAN	13	30	CARBONARA VITO
TRIGGIAN	13	358	D'ALELIO ANTONIO,CARBONARA ANGELA
TRIGGIAN	13	357	CARBONARA ANGELA
TRIGGIAN	13	356	CARBONARA ANNA MARGARITA
TRIGGIAN	13	355	GUERRA MARIA TERESA
TRIGGIAN	13	354	CARBONARA ANNA MARGARITA
TRIGGIAN	13	29	ADDANTE FRANCESCO
TRIGGIAN	13	28	CARBONARA VITO
TRIGGIAN	13	27	FERRARA LINDA,FERRARA MARTHA SALLY,FERRARA TONI ANN,ROSATI DOLORES,FERRARA SALVATORE MICHAEL,FERRARA ANNA MARTHA,FERRARA MICHAEL K
TRIGGIAN	13	26	CARBONARA VITO
TRIGGIAN	13	25	CARBONARA VITO
TRIGGIAN	13	24	CARBONARA VITO
TRIGGIAN	13	23	CARBONARA VITO
TRIGGIAN	13	22	GRANDOLFO ROSELLA
TRIGGIAN	13	21	D'ALELIO ALESSANDRO
TRIGGIAN	13	20	CARBONARA ANGELA,D'ALELIO ALESSANDRO D'ALELIO ANTONIO.
TRIGGIAN	13	157	D'ALELIO ANTONIO D'ALELIO ALESSANDRO
TRIGGIAN	13	155	GIANNELLI COSTANTINA,MALLARDI CARMELA,MALLARDI FILOMENA,MALLARDI TERESA
TRIGGIAN	13	154	CARBONARA VITO
TRIGGIAN	13	153	CAPASSO FILIPPO,TAGARELLI LAURA
TRIGGIAN	13	152	BENTIVOGLIO FRANCESCO VINCENZO
TRIGGIAN	13	151	GRANDOLFO ROSELLA
TRIGGIAN	13	148	SOCIETA' AGRICOLA SE DI FARM DI SETTANNI MICHELE C. SOCIETA' SEMPLICE
TRIGGIAN	13	145	LAMANNA VITO,LAMANNA CATERINA
TRIGGIAN	13	143	SANITATE ROCCO,SANITATE ANDREA,SANITATE NICOLA
TRIGGIAN	13	142	LAGIOIA ELISABETTA,LAGIOIA MARIA
TRIGGIAN	13	141	RUOSPO FRANCESCO,AFFATO ANGELA
TRIGGIAN	13	140	CARBONARA SEBASTIANO SEBASTIANO ADDOLORATA
TRIGGIAN	13	139	CARBONARA VITO
TRIGGIAN	13	138	ALFARANO GIUSEPPINA,ALFARANO MARIA,ALFARANO MICHELE
TRIGGIAN	13	131	RAN IERI ISABELLA,MAS TOLONARDO FRANCESCO,MAS TOLONARDO MICHELE
TRIGGIAN	13	130	MAS TOLONARDO MICHELE,RAN IERI ISABELLA,MAS TOLONARDO FRANCESCO
TRIGGIAN	13	129	ANCONA DOMENICO
TRIGGIAN	13	128	BATTISTA MIRKO
TRIGGIAN	13	125	COMUNE DI TRIGGIANO
TRIGGIAN	13	124	CARBONARA VITO
TRIGGIAN	13	123	ADDANTE CARMELA,ADDANTE PIETRO,ADDANTE ROSA,SPONDELLI LUCIA,RUBINO STELLA,GEMMATO ROSA,GEMMATO FILIPPO,ADDANTE MICHELE,ADDANTE VINCENZO,GEMMATO GIUSEPPE,GEMMATO MICHELE,GEMMATO MARIA,GEMMATO STELLA,ADDANTE ALESSANDRO
TRIGGIAN	13	122	CARBONARA VITO

TRIGGIAN	13	121	DIFRONZO LUCIA,DIFRONZO VITO,DIFRONZO MICHELE
TRIGGIAN	13	120	DIFRONZO MICHELE,DIFRONZO VITO,DIFRONZO LUCIA
TRIGGIAN	13	873	SOCIETA' AGRICOLA SE DI FARM DI SETTANNI MICHELE E DICIOLLA GIUSEPPE C. SOCIETA' SEMPLICE
TRIGGIAN	13	116	D'ALESSIO ALESSANDRO,D'ALESSIO ANTONIO
TRIGGIAN	13	115	CATALDO ROSA
TRIGGIAN	13	113	RAGONE VITO
TRIGGIAN	13	108	URBANO GRAZIA
TRIGGIAN	13	107	URBANO GRAZIA
TRIGGIAN	13	96	COLUCCI GIAMPIERO,COLUCCI VINCENZO
TRIGGIAN	13	92	CANDELORA ANGELA
TRIGGIAN	13	91	CONSALVO ROSA
TRIGGIAN	13	90	DICOSOLA GIUSEPPE,DI COSOLA GIUSEPPE
TRIGGIAN	13	86	CONSALVO ROSA
TRIGGIAN	13	85	TATOLI GIUSEPPE
TRIGGIAN	13	84	PALELLA VINCENZO
TRIGGIAN	13	83	VERDONI MARIA
TRIGGIAN	13	82	AZIENDA AGRICOLA NATURASANA DI DICIOLLA ISABELLA E GASPARRO FRANCESCA SOCIETA' SEMPLICE
TRIGGIAN	13	81	VERDONI MARIA
TRIGGIAN	13	80	DIDONNA FRANCESCO
TRIGGIAN	13	78	ADDANTE FRANCESCA
TRIGGIAN	13	77	ISTITUTO DI EDUCAZIONE FEMMINILE LUCIANO ADDANTE IN TRIGGIANO
TRIGGIAN	13	76	ADDANTE FRANCESCA
TRIGGIAN	13	75	MASTROLONARDO FRANCESCO,MASTROLONARDO MICHELE,RAN IERI ISABELLA
TRIGGIAN	13	73	D'ONGHIA MARIA
TRIGGIAN	13	72	TENERELLI FRANCESCO
TRIGGIAN	13	71	PARISI MICHELE,PARISI FILOMENA,PARISI RAFFAELE GIUSEPPE
TRIGGIAN	13	70	MASSARO ALBA
TRIGGIAN	13	69	BATTISTA MIRKO
TRIGGIAN	13	68	MALLARDI ROCCO
TRIGGIAN	13	66	GIANNELLI MASTROGIACOMO MICHEL,ANGELA GIANNELLI MASTROGIACOMO LUCIA,TRAVAGLIO STELLA
TRIGGIAN	13	65	BATTISTA MIRKO
TRIGGIAN	13	64	MASCIOPINTO VINCENZO,DI COSOLA ANNUNZIATA
TRIGGIAN	13	63	DISORIO ROSALBA
TRIGGIAN	13	62	DISORIO TERESA
TRIGGIAN	13	61	INDELLICATO COSTANTINA
TRIGGIAN	13	60	BATTISTA MIRKO
TRIGGIAN	13	59	BATTISTA MIRKO
TRIGGIAN	13	58	BATTISTA MIRKO
TRIGGIAN	13	57	BATTISTA MIRKO
TRIGGIAN	13	56	BATTISTA MIRKO
TRIGGIAN	13	55	LOMBARDI FRANCESCO,LOMBARDI LUIGI,LOMBARDI TERESA,LOMBARDI PASQUALE,LOMBARDI MARIANNA,LOMBARDI MICHELE
TRIGGIAN	13	54	ADDANTE MICHELE,ADDANTE VITO,LARICCHIA GIUSEPPE
TRIGGIAN	13	53	TRIBUZIO GIOVANNI,GIAVARELLA TERESA
TRIGGIAN	13	52	GIAVARELLA TERESA,TRIBUZIO GIOVANNI
TRIGGIAN	13	51	CAMPOBASSO GIACOMO,CAMPOBASSO LUIGI
TRIGGIAN	13	50	COLUCCI GIAMPIERO,COLUCCI VINCENZO,AFFATATO ANGELA,AFFATATO GIOVANNI
TRIGGIAN	13	49	AFFATATO GIOVANNI,COLUCCI VINCENZO,AFFATATO ANGELA,COLUCCI GIAMPIERO
TRIGGIAN	13	48	AFFATATO ANGELA,AFFATATO GIOVANNI,COLUCCI GIAMPIERO,COLUCCI VINCENZO

TRIGGIAN 13	47	CAMPOBASSO ROCCO	
TRIGGIAN 13	46	AFFATATO ANGELA RUOSPO FRANCESCO	
TRIGGIAN 13	45	AFFATATO ANGELA RUOSPO FRANCESCO	
TRIGGIAN 13	44	FIGARELLA GIOVANNI	
TRIGGIAN 13	43	AFFATATO ANGELA RUOSPO FRANCESCO	
TRIGGIAN 13	42	RUOSPO FRANCESCO AFFATATO ANGELA	
TRIGGIAN 13	41	BENTIVOGLIO FRANCESCO VINCENZO	
TRIGGIAN 13	364	DE FRANCESCO ANNA DE FRANCESCO PIETRO,	
TRIGGIAN 13	363	DE FRANCESCO PIETRO DE FRANCESCO ANNA	
TRIGGIAN 13	7	BATTISTA MIRKO	
TRIGGIAN 13	6	BATTISTA MIRKO	
TRIGGIAN 13	5	BATTISTA MIRKO	
TRIGGIAN 13	17	DIFRONZO VITO,DIFRONZO MICHELE,DIFRONZO LUCIA	
TRIGGIAN 13	16	CARBONARA VITO	
TRIGGIAN 13	338	COSTANZA GIUSEPPE,VENOSA MARTA,	
TRIGGIAN 13	337	COSTANZA GIUSEPPE,VENOSA MARTA	
TRIGGIAN 13	336	TRAVAGLIO STELLA,GIANNELLI MASTROGIACOMO MICHEL,ANGELA,GIANNELLI MASTROGIACOMO LUCIA,	
TRIGGIAN 13	335	GIANNELLI MASTROGIACOMO MICHEL,ANGELA,GIANNELLI MASTROGIACOMO LUCIA,TRAVAGLIO STELLA	
TRIGGIAN 13	288	CASCIONE SERAFINA	
TRIGGIAN 13	287	CASCIONE GIOVANNI	
TRIGGIAN 13	310	SOCIETA' AGRICOLA SE DI FARM DI SETTANNI MICHELE E DICIOLLA GIUSEPPE C. SOCIETA' SEMPLICE	
TRIGGIAN 13	274	SANITA TE IRENE	
TRIGGIAN 13	271	COLUCCI GIAMPIERO,COLUCCI VINCENZO	
TRIGGIAN 13	270	DEMANIO DELLA REGIONE PUGLIA	
TRIGGIAN 13	308	SOCIETA' AGRICOLA SE DI FARM DI SETTANNI MICHELE E DICIOLLA GIUSEPPE C. SOCIETA' SEMPLICE	
TRIGGIAN 13	306	SOCIETA' AGRICOLA SE DI FARM DI SETTANNI MICHELE E DICIOLLA GIUSEPPE C. SOCIETA' SEMPLICE	
TRIGGIAN 13	269	COLUCCI VINCENZO,COLUCCI GIAMPIERO	
TRIGGIAN 13	268	COLUCCI GIAMPIERO,COLUCCI VINCENZO	
TRIGGIAN 13	267	DEMANIO DELLA REGIONE PUGLIA	
TRIGGIAN 13	266	COLUCCI VINCENZO,COLUCCI GIAMPIERO	
TRIGGIAN 13	265	DEMANIO DELLA REGIONE PUGLIA	
TRIGGIAN 13	264	LAGIOIA VINCENZO	
TRIGGIAN 13	263	DEMANIO DELLA REGIONE PUGLIA	
TRIGGIAN 13	262	CASUCCI CARMELA,LATERZA NATALE	
TRIGGIAN 13	261	DEMANIO DELLA REGIONE PUGLIA	
TRIGGIAN 13	260	DIDONNA NICOLA	
TRIGGIAN 13	259	DEMANIO DELLA REGIONE PUGLIA	
TRIGGIAN 13	258	DIDONNA NICOLA	
TRIGGIAN 13	257	DEMANIO DELLA REGIONE PUGLIA	
TRIGGIAN 13	256	DIDONNA NICOLA	
TRIGGIAN 13	255	CACUCCIULO VINCENZO,CACUCCIULO MICHELE,CACUCCIULO GIUSEPPE	
TRIGGIAN 13	254	CACUCCIULO VINCENZO,CACUCCIULO GIUSEPPE,CACUCCIULO VITO	
TRIGGIAN 13	253	MASTROMARINO DANIELA,NITTI ANNA,MASTROMARINO FRANCESCA	
TRIGGIAN 13	252	DEMANIO DELLA REGIONE PUGLIA	
TRIGGIAN 13	251	MASTROMARINO FRANCESCA,NITTI ANNA,MASTROMARINO DANIELA	
TRIGGIAN 13	250	AFFATATO ANGELA	
TRIGGIAN 13	249	DEMANIO DELLA REGIONE PUGLIA	
TRIGGIAN 13	248	AFFATATO ANGELA	

TRIGGIAN 13	247	GIANNELLI MASTROGIACOMO MICHEL ANGELA, GIANNELLI MASTROGIACOMO LUCIA, TRAVAGLIO STELLA
TRIGGIAN 13	246	DEMANIO DELLA REGIONE PUGLIA
TRIGGIAN 13	245	GIANNELLI MASTROGIACOMO MICHEL ANGELA, TRAVAGLIO STELLA, GIANNELLI MASTROGIACOMO LUCIA
TRIGGIAN 13	242	RUBINO ROBERTO, GIANNELLI GIUSEPPE, GIANNELLI LINA MARIA STELLA, GIANNELLI STELLA, MASTROLEONARDO MARIA ANNA, GIANNELLI MARIANNA
TRIGGIAN 13	240	CAMPOBASSO ANNA, DI FRONZO PIETRO, DIFRONZO VINCENZO
TRIGGIAN 13	239	DIFRONZO VINCENZO, CAMPOBASSO ANNA, DI FRONZO PIETRO
TRIGGIAN 13	238	ANCONA FILOMENA
TRIGGIAN 13	237	DEMANIO DELLA REGIONE PUGLIA
TRIGGIAN 13	236	ANCONA FILOMENA
TRIGGIAN 13	235	REALE GIUSEPPE, VITTORIOSO CATERINA
TRIGGIAN 13	234	REALE GIUSEPPE, VITTORIOSO CATERINA
TRIGGIAN 13	233	VITTORIOSO CATERINA, REALE GIUSEPPE
TRIGGIAN 13	232	REALE MARIA
TRIGGIAN 13	231	REALE MARIA
TRIGGIAN 13	198	CAPASSO FILIPPO, TAGARELLI LAURA
TRIGGIAN 13	230	COMUNE DI TRIGGIANO
TRIGGIAN 13	197	CAPASSO STELLA, CAPASSO ANNA, CAPASSO PIETRO, CAPASSO FILIPPO
TRIGGIAN 13	229	ARDITO ANGELA
TRIGGIAN 13	228	COMUNE DI TRIGGIANO
TRIGGIAN 13	227	REALE SERAFINA, REALE VITONICOLA, FERRARA ANNA, REALE FILOMENA, REALE GIUSEPPE, REALE ANGELA
TRIGGIAN 13	226	DEMANIO DELLA REGIONE PUGLIA
TRIGGIAN 13	225	REALE GIUSEPPE, REALE FILOMENA, REALE VITONICOLA, REALE SERAFINA, REALE ANGELA, FERRARA ANNA
TRIGGIAN 13	224	CARBONARA GIUSEPPE
TRIGGIAN 13	223	DEMANIO DELLA REGIONE PUGLIA
TRIGGIAN 13	222	CARBONARA GIUSEPPE
TRIGGIAN 13	187	RAGONE VITO
TRIGGIAN 13	186	BATTISTA MIRKO
TRIGGIAN 13	219	MALLARDI LUCIANO
TRIGGIAN 13	218	DE FRANCESCO PIETRO, DE FRANCESCO ANNA
TRIGGIAN 13	216	MALLARDI MARIA
TRIGGIAN 13	215	MALLARDI VITO
TRIGGIAN 13	213	REALE ROSA
TRIGGIAN 13	212	REALE SERAFINA
TRIGGIAN 13	211	REALE GIUSEPPE
TRIGGIAN 13	178	FERRARA GIUSEPPE
TRIGGIAN 13	175	TRIBUZIO DOMENICO, SPAGNUOLO ROSALINDA
TRIGGIAN 13	208	REALE MICHELE
TRIGGIAN 13	206	CASCIONE SERAFINA, CASCIONE GIOVANNI
TRIGGIAN 13	205	CASCIONE SERAFINA
TRIGGIAN 13	204	CASCIONE GIOVANNI
TRIGGIAN 13	203	DIDONNA FRANCESCO
TRIGGIAN 13	201	COLUCCI GIAMPIERO, AFFATATO GIOVANNI, AFFATATO ANGELA, COLUCCI VINCENZO
TRIGGIAN 13	200	CARBONARA MARIA LUISA, CARBONARA MARIA LUISA
TRIGGIAN 13	167	SOCIETA' AGRICOLA SE DI FARM DI SETTANNI MICHELE C. SOCIETA' SEMPLICE
TRIGGIAN 13	166	CASCIONE GIOVANNI
TRIGGIAN 13	164	PANFILO FRANCESCO
TRIGGIAN 13	163	PANFILO FRANCESCO
TRIGGIAN 13	162	CAMPOBASSO MARIA, LAGIOIA DOMENICO, CAMPOBASSO ANNA

400 M ATTORNO ALLE ZONA INFETTE (FOGLIO14) PROPRIETARI		
COMUNE	FOGLIO	PARTICELLE
TRIGGIANO 14	427	LAMONACA VITA
TRIGGIANO 14	425	SANITATE ANTONIO
TRIGGIANO 14	422	ANCONA ROSA, D' ALESSIO VINCENZO
TRIGGIANO 14	389	TERRAFINO LEONARDO, TERRAFINO COSIMO
TRIGGIANO 14	421	PORCELLI MARIA, DIRUTIGLIANO VITANTONIO
TRIGGIANO 14	420	DIDONNA PASQUALE, SETTANNI MARIA
TRIGGIANO 14	387	SANITATE ANTONIO
TRIGGIANO 14	386	D' ALESSIO MICHELE
TRIGGIANO 14	385	SCHIRALDI DOROTEÀ
TRIGGIANO 14	59	DIRUTIGLIANO VITANTONIO, PORCELLI MARIA
TRIGGIANO 14	57	PORCELLI MARIA, DIRUTIGLIANO VITANTONIO
TRIGGIANO 14	56	MASOTTI MARIA, ANELLI GIOVANNI
TRIGGIANO 14	54	LAMONACA VITA
TRIGGIANO 14	53	
TRIGGIANO 14	419	RUBINO GIOVANNI, RUBINO FRANCESCA
TRIGGIANO 14	418	DI FRONZO RAFFAELE
TRIGGIANO 14	417	ARDINO VINCENZO
TRIGGIANO 14	416	ARDINO VINCENZO
TRIGGIANO 14	411	BOCCUZZI VITO ANTONIO
TRIGGIANO 14	373	LAGIOIA PIERVITO, LAGIOIA ROCCO, LAGIOIA ROCCO
TRIGGIANO 14	371	LOSITO GIOVANNI
TRIGGIANO 14	370	PACIOLLA GIUSEPPE, CINQUEPALMI MARIA
TRIGGIANO 14	402	DIDONNA PASQUALE, SETTANNI MARIA
TRIGGIANO 14	369	DI FRONZO RAFFAELE
TRIGGIANO 14	401	CARBONARA ANGELA
TRIGGIANO 14	368	SANITATE GIUSEPPE
TRIGGIANO 14	367	SCHIRALDI DOROTEÀ
TRIGGIANO 14	366	SCHIRALDI DOROTEÀ
TRIGGIANO 14	365	BOCCUZZI VITO ANTONIO
TRIGGIANO 14	364	BOCCUZZI VITO ANTONIO
TRIGGIANO 14	360	NANNA GERARDO
TRIGGIANO 14	35	BRATTICO DOMENICO
TRIGGIANO 14	34	DIDONNA FRANCESCO
TRIGGIANO 14	33	DIDONNA MICHELE, MIRIZIO MARIA ROSARIA
TRIGGIANO 14	357	ARDINO VINCENZO
TRIGGIANO 14	204	LORUSSO VITO NICOLA, ADDANTE NICOLAIA
TRIGGIANO 14	203	SANITATE GIUSEPPE
TRIGGIANO 14	202	SANITATE GIUSEPPE
TRIGGIANO 14	201	LOSURDO LUCIA
TRIGGIANO 14	200	SANITATE GIUSEPPE
TRIGGIANO 14	168	SCHIRALDI DOROTEÀ
TRIGGIANO 14	167	SCHIRALDI DOROTEÀ
TRIGGIANO 14	166	SCHIRALDI DOROTEÀ
TRIGGIANO 14	165	SCHIRALDI DOROTEÀ
TRIGGIANO 14	163	SCHIRALDI DOROTEÀ
TRIGGIANO 14	162	POMPILO NICOLA

TRIGGIANO 14	161	SANITATE GIUSEPPE	
TRIGGIANO 14	160	POMPILO NICOLA	
TRIGGIANO 14	159	DI FRONZO ANNA,LAMPIGNANO MICHELE	
TRIGGIANO 14	158	BOCCUZZI VITO ANTONIO	
TRIGGIANO 14	157	FERRARA GIUSEPPE	
TRIGGIANO 14	155	LORUSSO VINCENZO PORCELLI LAURA	
TRIGGIANO 14	154	CAMPOBASSO ANTONIO	
TRIGGIANO 14	153	CARBONARA ANGELA MARIA	
TRIGGIANO 14	151	BERARDI CARMELA	
TRIGGIANO 14	150	CONTESSA ANNA	
TRIGGIANO 14	547	DEMANIO DELLA REGIONE PUGLIA	
TRIGGIANO 14	546	DEMANIO DELLA REGIONE PUGLIA	
TRIGGIANO 14	545	GRANDOLFO ROSELLA	
TRIGGIANO 14	149	POMPILO NICOLA	
TRIGGIANO 14	148	FAUSTINO ANTONIO	
TRIGGIANO 14	147	AFFATATO LUISA	
TRIGGIANO 14	146	FAUSTINO ANTONIO	
TRIGGIANO 14	145	DIDONNA MICHELE	
TRIGGIANO 14	143	CARBONARA ROSA,PAPARELLA ANGELA	
TRIGGIANO 14	142	PORCELLI LAURA,LORUSSO VINCENZO	
TRIGGIANO 14	141	MAURELLI VINCENZO ANTONIO	
TRIGGIANO 14	140	IORE ANNA,IORE FRANCESCA,IORE GIUSEPPE,SANTONI TERESA	
TRIGGIANO 14	139	ARACI ANGELA,ARACI VITO,ARACI NICOLA,ARACI ROSA,ARACI ANNA,ARACI GAETANO,ARACI ISABELLA	
TRIGGIANO 14	494	DIDONNA PASQUALE,SETTANNI MARIA	
TRIGGIANO 14	132	TRAVAGLIO ANNA MARIA,TRAVAGLIO ROCCO ANTONIO,TRAVAGLIO MARIA	
TRIGGIANO 14	131	GIANNELLI LUIGI,GIANNELLI GIUSEPPE	
TRIGGIANO 14	130	GIANNELLI LUIGI,GIANNELLI GIUSEPPE	
TRIGGIANO 14	127	PASTORE ROBERTO,PASTORE ROBERTO,PASTORE ROSA,DE FRANCESCO SERAFINA,PASTORE ROSA	
TRIGGIANO 14	126	CASALINO SERAFINA	
TRIGGIANO 14	125	MASCIOPINTO ANNA	
TRIGGIANO 14	124	PASTORE ROBERTO,PASTORE ROSA,PASTORE ROSA,PASTORE ROBERTO,DE FRANCESCO SERAFINA	
TRIGGIANO 14	123	PASTORE ROSA,PASTORE ROSA,PASTORE ROBERTO,PASTORE ROBERTO,DE FRANCESCO SERAFINA	
TRIGGIANO 14	122	ARDINO VINCENZO	
TRIGGIANO 14	121	D'ALELIO GIUSEPPE ANTONIO	
TRIGGIANO 14	120	DIDONNA MICHELE	
TRIGGIANO 14	119	D'ALELIO VINCENZO,ANCONA ROSA	
TRIGGIANO 14	118	DE NICOLO ANTONELLO ROSARIO	
TRIGGIANO 14	117	DIDONNA MICHELE	
TRIGGIANO 14	116	BATTISTA VINCENZO,DIDONNA MICHELE	
TRIGGIANO 14	115	DIDONNA MICHELE	
TRIGGIANO 14	474	CARBONARA MARIA LUISA,CARBONARA MARIA LUISA,CARBONARA FILOMENA	
TRIGGIANO 14	114	SEBASTIANO ANTONIO VITO	
TRIGGIANO 14	113	SEBASTIANO ANTONIO VITO	
TRIGGIANO 14	472	CARBONARA MARIA LUISA,CARBONARA MARIA LUISA,CARBONARA FILOMENA	
TRIGGIANO 14	110	NANNA GERARDO	
TRIGGIANO 14	109	NANNA GERARDO	
TRIGGIANO 14	108	NANNA GERARDO	
TRIGGIANO 14	466	LOMBARDI FRANCESCO,LOMBARDI ANTONELLA	

TRIGGIANO 14	107	NANNA GERARDO
TRIGGIANO 14	106	DIVELLA ANGELO
TRIGGIANO 14	104	LOSURDO MARIA ANNUNZIATA, DIVELLA ANGELO
TRIGGIANO 14	103	PONTRELLI MADIA
TRIGGIANO 14	102	DEFLORIO VINCENZO
TRIGGIANO 14	461	SCARPELLI GIOVANNI
TRIGGIANO 14	460	SCARPELLI GIOVANNI
TRIGGIANO 14	94	RUBINO MARIA CARMELA
TRIGGIANO 14	93	SCARPELLI GIOVANNI
TRIGGIANO 14	92	LUCAFO' GIUSEPPE
TRIGGIANO 14	90	LATROFA DONATO
TRIGGIANO 14	88	FERRARA VITO
TRIGGIANO 14	87	LATROFA DONATO
TRIGGIANO 14	82	LUCAFO' CECILIA, SCARPELLI GIOVANNI
TRIGGIANO 14	81	SCARPELLI GIOVANNI
TRIGGIANO 14	80	SCARPELLI GIOVANNI
TRIGGIANO 14	447	LAMONACA VITA
TRIGGIANO 14	440	SANITATE GIUSEPPE
TRIGGIANO 14	79	SCARPELLI GIOVANNI
TRIGGIANO 14	78	SCARPELLI GIOVANNI
TRIGGIANO 14	77	LUCAFO' SANTA
TRIGGIANO 14	76	LAMONACA VITA
TRIGGIANO 14	75	LUCAFO' GIUSEPPE
TRIGGIANO 14	74	LAMONACA VITA
TRIGGIANO 14	73	PORTINCASA FILOMENA
TRIGGIANO 14	439	SANITATE GIUSEPPE
TRIGGIANO 14	72	RUBINO MICHELE LUCA
TRIGGIANO 14	70	MAURELLI VINCENZO ANTONIO
TRIGGIANO 14	435	FERRARA VITO
TRIGGIANO 14	434	PALADINO ROSA MARIA, PALADINO PAOLO, PALADINO DOMENICO
TRIGGIANO 14	433	LOSITO GIOVANNI
TRIGGIANO 14	432	SCHIRALDI DOROTEA
TRIGGIANO 14	430	POMPILIO NICOLA
TRIGGIANO 14	398	CAMPOBASSO GIOVANNI
TRIGGIANO 14	397	DI GIULIO VITO, CARBONARA DOMENICA
TRIGGIANO 14	396	SCARPELLI GIOVANNI
TRIGGIANO 14	63	DIPIERRO NATALE
TRIGGIANO 14	429	CONTESSA ANNA
TRIGGIANO 14	62	SCARPELLI GIOVANNI
TRIGGIANO 14	61	LUCAFO' SANTA
TRIGGIANO 14	428	ANCONA ROSA, D'ALESSIO VINCENZO
TRIGGIANO 14	60	BERARDI DOMENICO
TRIGGIANO 14	271	ADDANTE ANNA MARIA, ADDANTE MARIA PIA
TRIGGIANO 14	270	LOSITO GIOVANNI
TRIGGIANO 14	239	FIORE ANNA, LAGIOIA FILOMENA, LAGIOIA ELENA, BRUZZONE SANTINA MADDALENA
TRIGGIANO 14	597	LORUSSO GIACOMO
TRIGGIANO 14	238	PALMISANO STELLA
TRIGGIANO 14	596	LORUSSO GIACOMO

TRIGGIANO 14	237	SANITATE ANTONIO	
TRIGGIANO 14	595	GALLO OLIMPIA, PORRELLI NUNZIO	
TRIGGIANO 14	236	PONTRELLI MADIA	
TRIGGIANO 14	594	GALLO OLIMPIA, PORRELLI NUNZIO	
TRIGGIANO 14	235	SANITATE ANTONIO	
TRIGGIANO 14	234	PONTRELLI MADIA	
TRIGGIANO 14	233	DIDONNA ANTONIO, TERSINI ROSA	
TRIGGIANO 14	590	COLUCCI GIAMPIERO, COLUCCI VINCENZO	
TRIGGIANO 14	231	PONTRELLI MADIA	
TRIGGIANO 14	199	MASOTTI MARIA, ANELLI GIOVANNI	
TRIGGIANO 14	230	SQUEO MARIANNA ANGELA	
TRIGGIANO 14	198	CIAVARELLA FRANCESCO	
TRIGGIANO 14	197	FERRARA PETRONILLA, FERRARA MARIA	
TRIGGIANO 14	196	FERRARA PETRONILLA, FERRARA MARIA	
TRIGGIANO 14	195	SOZIO NICOLA	
TRIGGIANO 14	194	SOZIO NICOLA	
TRIGGIANO 14	193	SOZIO NICOLA	
TRIGGIANO 14	192	SOZIO NICOLA	
TRIGGIANO 14	191	SOZIO NICOLA	
TRIGGIANO 14	190	RUBINO FRANCESCA, RUBINO GIOVANNI	
TRIGGIANO 14	229	ANCONA RAFFAELE	
TRIGGIANO 14	228	DEMATTEA NICOLAIA	
TRIGGIANO 14	227	DEMATTEA NICOLAIA	
		D'ALESSIO MARIA, D'ALESSIO REGINA NICOLETTA, D'ALESSIO VITO, D'ALESSIO GAETANO, D'ALESSIO ANTONIO, ANCONA RAFFAELLA, D'ALESSIO TERESA, D'ALESSIO IMMACOLATA	
TRIGGIANO 14	226	TERESA, D'ALESSIO IMMACOLATA	
TRIGGIANO 14	584	COLUCCI GIAMPIERO, COLUCCI VINCENZO	
TRIGGIANO 14	178	ANELLI LORENZO	
TRIGGIANO 14	177	D'ALESSANDRO GIUSEPPE, RATTI FRANCESCA, D'ALESSANDRO MARIA ROSA, RATTI MARCO	
TRIGGIANO 14	176	ANELLI LORENZO	
TRIGGIANO 14	609	FAUSTINO ANTONIO	
TRIGGIANO 14	608	FAUSTINO ANTONIO	
TRIGGIANO 14	607	CACUCCIOLO MICHELE	
TRIGGIANO 14	606	CACUCCIOLO MICHELE	
TRIGGIANO 14	605	NITTI COSTANTINA, NITTI CARMELA, NITTI RACHELE, NITTI ALESSANDRO	
TRIGGIANO 14	604	NITTI COSTANTINA, NITTI ALESSANDRO, NITTI RACHELE, NITTI CARMELA	
TRIGGIANO 14	603	PORCELLI LAURA, LORUSSO VINCENZO	
TRIGGIANO 14	602	PORCELLI LAURA, LORUSSO VINCENZO	
TRIGGIANO 14	601	LORUSSO VINCENZO, PORCELLI LAURA	
TRIGGIANO 14	600	LORUSSO VINCENZO, PORCELLI LAURA	
TRIGGIANO 14	209	CINQUEPALMI MARIA	
TRIGGIANO 14	208	PACIOLLA GIUSEPPE, CINQUEPALMI MARIA	
TRIGGIANO 14	207	LOMBARDI ANTONELLA, LOMBARDI FRANCESCO	
TRIGGIANO 14	206	DEL MEDICO FRANCESCO	
TRIGGIANO 14	205	FIORE MARIA, FIORE GIUSEPPE, FIORE ANGELA, FIORE VINCENZO, FIORE FILOMENA	
TRIGGIANO 14	269	LOSITO MICHELE, LOSITO RAFFAELE	
TRIGGIANO 14	268	LOSITO GIOVANNI	
TRIGGIANO 14	267	LOSITO GIOVANNI	

TRIGGIANO 14	266	LOSITO GIOVANNI
TRIGGIANO 14	265	LOSITO GIOVANNI
TRIGGIANO 14	263	SANITATE ANTONIO
TRIGGIANO 14	262	SANITATE ANTONIO
TRIGGIANO 14	261	SANITATE ANTONIO
TRIGGIANO 14	259	DEMATTIA DOMENICO,DEMATTIA DOMENICO
TRIGGIANO 14	255	DEMATTIA DOMENICO,DEMATTIA DOMENICO
TRIGGIANO 14	250	MARTINUCCI ANGELA,TERRAFINO COSIMO,LATROFA TERESA,TERRAFINO LEONARDO
TRIGGIANO 14	225	DIDONNA VITANGELO
TRIGGIANO 14	224	DIDONNA VITANGELO
TRIGGIANO 14	582	COLUCCI VINCENZO,COLUCCI GIAMPIERO
TRIGGIANO 14	223	DIDONNA VITANGELO
TRIGGIANO 14	222	ANCONA ANTONIO,ANCONA GIOVANNI,ANCONA BENIAMINO,ANCONA GIUSEPPE,ANCONA MICHAEL ANGELO,ANCONA VINCENZO FU GIUSEPPE
TRIGGIANO 14	221	SETTANNI MARIA,DIDONNA PASQUALE
TRIGGIANO 14	188	RUBINO GIOVANNI,RUBINO FRANCESCA
TRIGGIANO 14	185	MOLA ARIANA
TRIGGIANO 14	184	CAMPOBASSO MICHELE,CAMPOBASSO GAETANO IVAN
TRIGGIANO 14	183	DIBENEDETTO MARIA,FERRARA GIOVANNI
TRIGGIANO 14	181	ANCONA GIUSEPPE,ANCONA MICHAEL ANGELO,ANCONA ANTONIO,ANCONA GIOVANNI,ANCONA BENIAMINO,ANCONA VINCENZO FU GIUSEPPE
TRIGGIANO 14	180	CIAVARELLA MARIA CARMELA
TRIGGIANO 14	249	SANTAMARIA MARTINO
TRIGGIANO 14	248	SANTAMARIA MARTINO
TRIGGIANO 14	247	PALMISANO STELLA
TRIGGIANO 14	246	DEL MONTE CHIARA,LA MONACA LUIGI
TRIGGIANO 14	245	DEL MONTE CHIARA,LA MONACA LUIGI
TRIGGIANO 14	244	SANTAMARIA MARTINO,BORGHESE OLIMPIA
TRIGGIANO 14	243	CATALDO VITO MICHELE,PROCACCIO PASQUALE,PROCACCIO LUCIA,CATALDO LUISA MARIA,CATALDO MICHELE LUIGI
TRIGGIANO 14	242	GIANNELLI GIUSEPPE,GIANNELLI LUIGI
TRIGGIANO 14	241	GIANNELLI GIUSEPPE,NODINO ROSA
TRIGGIANO 14	240	GIANNELLI LUIGI,GIANNELLI GIUSEPPE
TRIGGIANO 14	633	DIVELLA ANGELO
TRIGGIANO 14	632	DIVELLA ANGELO
TRIGGIANO 14	631	DIVELLA ANGELO
TRIGGIANO 14	599	PORCELLI LAURA,LO RUSSO VINCENZO
TRIGGIANO 14	598	LO RUSSO VINCENZO,PORCELLI LAURA
TRIGGIANO 14	615	GUARDAVACCARO ANGELA, GUARDAVACCARO FRANCESCA, GUARDAVACCARO ANTONIO, GUARDAVACCARO ANTONIO
TRIGGIANO 14	614	FILOMENA, GUARDAVACCARO FILOMENA, GUARDAVACCARO FRANCESCA, GUARDAVACCARO ANTONIO
TRIGGIANO 14	613	DIPIERRO SANTA LUCIA, GIUSEPPE
TRIGGIANO 14	612	SEBASTIANO ANTONIO VITO
TRIGGIANO 14	611	SEBASTIANO ANTONIO VITO
TRIGGIANO 14	610	MAZZUTO LAURA, FAUSTINO ANTONIO
TRIGGIANO 14	219	FAUSTINO ANTONIO, MAZZUTO LAURA
TRIGGIANO 14	218	CARBONARA ANGELA
TRIGGIANO 14	179	DIFRONZO GIUSEPPE, CARBONARA ANGELA
TRIGGIANO 14	210	SANITATE GIUSEPPE
TRIGGIANO 14	275	CINQUEPALMI MARIA
TRIGGIANO 14	274	LAGIOIA ROCCO, LAGIOIA FRANCESCO, LAGIOIA ROCCO, LAGIOIA ROCCO, BALDUCCI GIUSEPPINA, LAGIOIA PIERVITO

TRIGGIANO 14	273	TERRAFINO LEONARDO, TERRAFINO COSIMO
TRIGGIANO 14	272	FORTUNATO VITO

400 M ATTORNO ALLE ZONA INFETTE (FOGLIO16)		PROPRIETARI
COMUNE	FOGLIO	PARTICELLE
TRIGGIANO 16	2588	CAPONE VALENTINA,DE PASQUALE EMMA,BATTISTA CLAUDIO,MARIANI MARIA,POSITANO GIUSEPPE,AUTERI ANTONELLA,OLONNA ANTONELLA,ADDANTE ANNARITA,CUCCOVILLO ANGELO,PERTICHINO DORINA,SISTO DOMENICO,NITTI GIUSEPPE,LADALARDO ANTONIO,INCESTI FRANCESCA,FIORE UMBERTO,ROSSANO GIOVANNI,LAGIOIA VITO,PERTICHINO BAMBINA
TRIGGIANO 16	2587	CINQUEPALMI ROSALIA,LAGIOIA NICOLA D' ARCO IVAN,CAVALLO GIANNI,LATELLA MONICA,DIDONNA MADIA ANELIA,PARTIPILO FRANCESCO,ZAFFANELLA NICLA,CARBONARA ANGELO,ADDANTE ANNA ELISA,CAVALLO MADDALENA,DALESIO PIETRO,ADDANTE MARIA ROSARIA,VENISTI CESARIA,NITTI MARIA AURORA,IACOVELLI FRANCESCA
TRIGGIANO 16	2227	EDIL P.&D.&M. S.R.L. CON SEDE IN BARI
TRIGGIANO 16	2586	BATTISTA CLAUDIO,
TRIGGIANO 16	2585	LAGIOIA TERESA,
TRIGGIANO 16	2584	DALESIO PIETRO,IACOVELLI FRANCESCA,
TRIGGIANO 16	2582	ALFA COSTRUZIONI SRL
TRIGGIANO 16	2222	CATALDO ANNA MARIA
TRIGGIANO 16	2186	CONTESSA FILOMENA
TRIGGIANO 16	2185	BONIFAZI DI BONIFAZI DONATO,
TRIGGIANO 16	2613	VENTRELLA ANTONIO
TRIGGIANO 16	2971	AUTO 2000 DEI FRATELLI ANGIULI C. S.N.C.,
TRIGGIANO 16	985	MANZARI CARLO,AGOSTINACCHIO ELVIRA,MANZARI NICOLA
TRIGGIANO 16	983	D'ALELIO MICHELE,OLONNA CARMELA ELENA
TRIGGIANO 16	982	SPINAZZOLA GIUSEPPE,LOMBARDI ROCCO
TRIGGIANO 16	1498	MASTROLONARDO ANNA
TRIGGIANO 16	1496	SACCO VINCENZO
TRIGGIANO 16	1495	SACCO VINCENZO
TRIGGIANO 16	220	LEPORE GAETANO
TRIGGIANO 16	1493	CATALDO ROCCO PAUL FRANCESCO,GIANNELLI ROSANNA,CATALDO MARIA JUJILA,GIANNELLI ROCCO PAOLO,GIANNELLI MICHELE,COSTANZA ROSALBA,CATALDO DINO FRANCESCO,ALEXANDER,CATALDO ALEXANDER,JOSEPH VINCENT,CATALDO ALESSANDRO
TRIGGIANO 16	1492	GIANNELLI ROSANNA,CATALDO DINO FRANCESCO,ALEXANDER,CATALDO ALESSANDRO,CATALDO ALEXANDER,JOSEPH VINCENT,GIANNELLI MICHELE,GIANNELLI ROCCO PAOLO,CATALDO ROCCO PAUL FRANCESCO,COSTANZA ROSALBA,CATALDO MARIA JUJILA
TRIGGIANO 16	1491	FERRARA CARMELA
TRIGGIANO 16	1925	COMUNE DI TRIGGIANO
TRIGGIANO 16	1924	MARANGELLI NICOLA,POMPILO VINCENZO,MARZANO ROCCO,CAPASSO STELLA,CAPASSO ANNA,CARBONARA DOMENICO,MARANGELLI LUCIA,MASCIOPINTO ANNA,TENERELLI ANNA,MINUNNO CATERINA,DEBELLIS MARIA,BATTISTA COSTANTINA,AFATATO ROSA,POTENTE FRANCESCO,VALENTE MARILENA,CASTORO ELISABETTA,TRAPANI NATALINA,CATALDO LUIGI,MASCIOPINTO ANNA,PIPIELLO MICHELE,CARIOGGIA ANNUNZIATA,SERINO MARIA,CONTESSA FILOMENA,MARANGELLI GIOVANNI,ALBACELI LEONARDO,PICCINNI ROSA,LATTANZIO MARCO,DE SANTIS NICOLA,SGRONI VITA MARIA,PACIERI LUISA MARIA,DEL VECCHIO ANTONIO,ZACCARO ROSA,ANTONACCI NICOLA,MASSIMILIANO,POMPILO GIOVANNI,VITTORIA NICOLA,MARANGELLI ANGELA,FAVIA ANGELA,CONGES TRI ANTONIETTA GIOVANNA,DE GIOSA ROSA,OLONNA ANTONIO,EDIL P. D. M. - S. R. L. CON SEDE IN BARI,
TRIGGIANO 16	1922	OTTOLINO FILOMENA,GONNELLA PIETRO,
TRIGGIANO 16	1921	VAVALLO NICOLA,MUNDO ANNA,
TRIGGIANO 16	2207	PROCCACCIO APOLLONIA
TRIGGIANO 16	218	GRANDOLFO NATALE,CARMELO ALESSANDRO,GRANDOLFO MARISTELLA,GRANDOLFO SERAFINA
TRIGGIANO 16	2562	DICOSOLA VITO,TERENZIO ANGELA,DICOSOLA COSTANTINA,DICOSOLA DOMENICO,
TRIGGIANO 16	217	GRANDOLFO NATALE,CARMELO ALESSANDRO,GRANDOLFO SERAFINA,GRANDOLFO MARISTELLA
TRIGGIANO 16	2561	FERRARO MICHELINA,
TRIGGIANO 16	216	MAFFIOLA GIUSEPPE,MAFFIOLA CRISTINA,MAFFIOLA PIETRO,DI COSOLA ANNA,MAFFIOLA ROSA
TRIGGIANO 16	2560	EDIL P.E.D.E.M. S.R.L.

TRIGGIANO 16	1488	BOCCASINO ALESSANDRA,ADDANTE MARIA LUCIA,BOCCASINO ANGELA,ADDANTE MARIA,IMMACOLATA,
TRIGGIANO 16	2165	MASTROLONARDO ANNA
TRIGGIANO 16	2164	IORE ANTONIO,IORE DANIELA,IORE GABRIELLA,IORE FILOMENA,IORE VINCENZO FLAVIO
TRIGGIANO 16	1918	GONNELLA CHIARA,
TRIGGIANO 16	2559	FERRARA DOMENICO,GIANNELLI IRENE,
TRIGGIANO 16	964	PORCELLI ANNA
TRIGGIANO 16	1473	TATONE PANEBIANCO ROSA
TRIGGIANO 16	2940	SETTANNI GIROLAMO,SETTANNI GIUSEPPE,DE FILIPPIS ANNA RITA,SETTANNI CHRISTIAN
TRIGGIANO 16	3106	COMUNE DI TRIGGIANO
TRIGGIANO 16	3105	MASTROCESARE MICHELE,ARDITO MARIA,COMUNE DI TRIGGIANO
TRIGGIANO 16	2426	DE NICOLÒ RACHELE
TRIGGIANO 16	3104	PATANO MICHELE,MASTROCESARE MICHELE,ARDITO MARIA,MASTROCESARE MICHELE,VAVALLO ROSA,ARDITO MARIA,PATANO IRENE,PATANO ANTONIA
TRIGGIANO 16	2425	LAUDIZIO CHIARA,CAMPOBASSO LUISA EUGENIA,LAUDIZIO ANNA MARIA,
TRIGGIANO 16	72	VURCHIO VINCENZA,CAPURSO FRANCESCO,FERRARA MARIA,FORNARELLI NICOLA,ALFA COSTRUZIONI SRL,
		VURCHIO VINCENZA,MASCIOPINTO ANGELA MARIA,PERILLO MARGHERITA,ADDANTE NICOLA,IA,CAPURSO FRANCESCO,PERILLO MICHELINA,MASCIOPINTO MARIA RAFFAELLA,SAVINO OLGA MARIA,ARMOREO VITO,FERRARA ROCCO,PERILLO ANNA,FORNARELLI NICOLA,INDRACCOLO LEONARDO,LORUSSO VITO NICOLA,LUCINIO ADALISA,PERILLO LORENZO,MASCIOPINTO ALBA MARIA,PERILLO MARGHERITA,MAIORANO GELSOMINA,
TRIGGIANO 16	71	EMILIANO LUIGIA,CAPUTO GIANFRANCA,FERRARA CARMELA,DE VIVO ROBERTO,CALDAROLA RITA,DI MAURO FILOMENA,BINETTI FILOMENA,MANGIALAVORI GIUSEPPE,VISAGGIO MARIA,NAPOLEONE FRANCESCO,INTRONA GIUSEPPE,TERLIZZI FRANCESCA MARIA,CARMELA,GUERRA LORENZO,
TRIGGIANO 16	2423	VERDONE ROSA,TRIGGIANO MARIA,VERDONE DAVIDE,
TRIGGIANO 16	2029	PARTILO GAETANO
TRIGGIANO 16	2026	MASTROCESARE FRANCA MARIA,TAMOIL ITALIA S.P.A.,
TRIGGIANO 16	2025	SORRENTO CRISTINA,FERRARA DOMENICO
TRIGGIANO 16	2023	FERRARA MARIA CRISTINA,CARBONARA MICHELE,CARBONARA DOMENICA,
TRIGGIANO 16	2022	PEZZOLLA,TOMMASO PEZZOLLA MARIA,PEZZOLLA VITTORIO,PEZZOLLA LORENZO TOMMASO,
TRIGGIANO 16	2021	FERRARA MARIA,CATALANO GAETANO,CAROFILIO GABRIELLA,MUSCI RAFFAELE,FERRARA MARIA CRISTINA,OTTOLINO ROSALIA,AFFATATO ROCCO,MUSCI ROSA MARIA,
TRIGGIANO 16	2020	CONTESSA MICHELE
TRIGGIANO 16	2813	MURGOLÒ MARIA,COMUNE DI TRIGGIANO,
TRIGGIANO 16	2811	FIM S.R.L.
TRIGGIANO 16	2778	FIM S.R.L.
TRIGGIANO 16	2777	FIM - S.R.L.
		ITALIANO VITO,NITTI ANNA,MASCIOPINTO MARIA RAFFAELLA,RUBINI VITA,DE VENUTO LUCIA,FAZIO NUNZIA,SANTANGELO GERMANO,ZAPPIMBULSO VITO,LANGO ANGELO,DI MONTE AGATEMERA,MAIORANO VENTURA,GIANCASPERO VITO NICOLA,LUCINIO FRANCESCO,MASTROLIA RAFFAELLA,LAROCCHIA ROSALIA,
TRIGGIANO 16	66	FIM S.R.L.
TRIGGIANO 16	2775	FIM S.R.L.
TRIGGIANO 16	2774	FIM S.R.L.
		DE MITA LUIGIA,RUBINO GIUSEPPE IVAN,REALE GIULIA,TEDONE VITO,DITONNO FILOMENA,GALEONE MARIA ELISABETTA,MOROLLO RODOLFO,ROTOLO GRAZIA,GENTILE CLARA,BRANDONISIO ROSA,VENTRELLA MICHELE,D'AVERO MARIA,MASTROLONARDO DOMENICA,REALE GIUSEPPE,LONIGRO FRANCESCO,IORE PASQUALE,MARANGELLI GIUSEPPE,CAFAGNA ANGELO,PELLECCHIA ANTONIO,DI TONNO FILOMENA,PELLEGRINO GIOVANNI,DI MONTE MICHELE
TRIGGIANO 16	821	CARBONARA COSTANTINA
TRIGGIANO 16	789	LANZOLLA ANTONIA,CARBONE GIUSEPPE,MICCHETTI MARIA,BORGO MARIA,LOMBARDI ANTONELLA,PIOLLA MARIANNA,COLUMBO DONATO,COLELLA ROCCO,TEDESCHI EMANUELLA,MENNINI VINCENZO,GIANNELLI FILOMENA,LOMBARDI MARIA PIA,TERESA,FANELLI FILOMENA,SCORRANO FRANCESCO VINCENZO,LOMBARDI COSIMINA,DE PASQUALE TOMMASO,D'ALESSANDRO FILOMENA,LOMBARDI FRANCESCO,
TRIGGIANO 16	2010	CALABRETTA MARIA CATERINA,MASOTTI GIUSEPPE ANTONIO,

TRIGGIANO 16	2805	FIM S.R.L.	
TRIGGIANO 16	2804	FIM S.R.L.	
TRIGGIANO 16	2803	COMUNE DI CAPURSO	
TRIGGIANO 16	2802	FIM S.R.L.	
TRIGGIANO 16	2801	FIM S.R.L.	
TRIGGIANO 16	2800	COMUNE DI CAPURSO	
TRIGGIANO 16	50	DE FRENZA ROSALBA,BATTISTA ROCCO	
TRIGGIANO 16	49	CICINELLI VITO,CICINELLI ANGELA TERESA	
TRIGGIANO 16	48	BELLOMO ROSA GRAZIA,BELLOMO ANTONIO	
TRIGGIANO 16	3019	FERRARA ANTONIO,FERRARA MICHELE,FERRARA MARIA,FERRARA FRANCESCA,FERRARA VINCENZO,FERRARA LUIGI,FERRARA ANGELA,	
TRIGGIANO 16	2698	ARDITO MARIA,VAVALLO ROSA,PATANO IRENE,PATANO MICHELE,MASTROCESARE MICHELE,PATANO ANTONIA	
TRIGGIANO 16	2697	PATANO IRENE,MASTROCESARE MICHELE,ARDITO MARIA,VAVALLO ROSA,PATANO MICHELE,MASTROCESARE MICHELE,ARDITO MARIA,PATANO	
TRIGGIANO 16	2696	PATANO IRENE,PATANO MICHELE,ARDITO MARIA,VAVALLO ROSA,MASTROCESARE MICHELE,PATANO ANTONIA	
TRIGGIANO 16	2695	VAVALLO ROSA,MASTROCESARE MICHELE,PATANO MICHELE,ARDITO MARIA,MASTROCESARE MICHELE,PATANO ANTONIA,PATANO IRENE	
TRIGGIANO 16	2292	BATTISTA VINCENZO GIUSEPPE,RUBINO ALESSANDRO,ZIINO CARMELO,LORUSSO LUCREZIA,TARANTINO ROSA ANNA,RICCARDI ANGELA,SELVAGGI LORIANNA,GUERRA ANTONIA,BIANCOFIORE ROCCA,MURGOLO COSTANTINA,VOLPE GIUSEPPE,ZACCARO DONATO,BELLOMO NICOLA,CASCIONE VITA MICHELA,CORVASCE GIOVANNI MARCO,CORALLO AMALIA,	
TRIGGIANO 16	46	LOMBARDI ROCCO	
TRIGGIANO 16	45	CELLAMARE MARIA,CAPURSO VITA,CACUCCIULO MARIO,CACUCCIULO MICHELE,LAGIOIA ANTONIO,	
TRIGGIANO 16	44	FERRARA DANIELA,FERRARA ARIANNA,FERRARA MICHELE	
TRIGGIANO 16	43	SAVINO FRANCESCA	
TRIGGIANO 16	800	FORNARELLI ANNALISA,SCOTELLA ANNA,FORNARELLI GIOVANNI,FORNARELLI JERRY,FORNARELLI ROSAMARIA	
TRIGGIANO 16	40	VENTRELLA GAETANO ANTONIO,	
TRIGGIANO 16	3038	PORCELLI ALESSANDRO ANTONIO,	
TRIGGIANO 16	2350	SELVAGGI AGATA,SELVAGGI PIERLUIGI,VARVARA IRENE,CARBONARA COSTANTINA,CARBONARA CHIARA,	
TRIGGIANO 16	39	VENTRELLA GAETANO ANTONIO,	
TRIGGIANO 16	38	VENTRELLA GAETANO ANTONIO,NOVECENTOSESANTA SOCIETA' A RESPONSABILITA' LIMITATA	
TRIGGIANO 16	37	LA GIOIA ANTONIA D'AMORE RITA,MASTROLIA ANTONIO,LEONE DAVIDE,VAVALLE PAOLO,SPALIERNO DONATELLA,NUTRICATI FRANCESCA,PATANO RAFFAELLA,PERNIOLA RAFFAELE,	
TRIGGIANO 16	36	BERARDI FRANCESCO,CAMPOBASSO CARMELA,CAMPOBASSO ANGELA,ZENZOLA ROSA,BERARDI STELLA,LANERA ALBA DANIELA,LANERA FRANCESCO,CAMPOBASSO STELLA,BERARDI MARIA LUCIA,CAMPOBASSO PASQUALE,LANERA STELLA MARIA	
TRIGGIANO 16	1702	VIALE VITO,VIALE TERESA,BENEDETTI ANNA,BARABBA MICHELE,CARROZZO ANTONIO,SPERANZA GIUSEPPE,DICOSOLA SAVINO,VIALE ANTONIO,DI PIERRO MARIA,DICOSOLA CONCETTA,PERILLI VINCENZA,ABBINANTE SAVERIO,SPINELLI VITO NICOLA,VIALE FRANCESCO,CAMPOBASSO CARLO,CAMPOBASSO ALESSANDRO,GUERRA MARIA,QUARTA MARIA RITA,RACANO ARCANGELO,SPINELLI ANTONIO,BARTOLI LUCA,DI COSOLA NICOLA ANTONIO,CAMPOBASSO GIOVANNI,LONERO PAOLO,STOLFA LUCIA DE CEGLIE NICOLA,DONATELLI FELICE,CARBONARA VITO COSTANTINO,CARBONARA ANNA,LAVERMICOCCA ROBERTO,LUCINIO ADALISA,CARBONARA DOMENICA,VITTORIOSO ISABELLA,VOLPE ROSA,PERILLI PASQUALE,COMUNE DI TRIGGIANO,	
TRIGGIANO 16	2348	FERRARA MICHELE	
TRIGGIANO 16	2346	MONTI GIOVANNI,MONTI GIUSEPPE,MONTI TERESA,	
TRIGGIANO 16	3023	COMUNE DI TRIGGIANO	
TRIGGIANO 16	3022	COMUNE DI TRIGGIANO	
TRIGGIANO 16	2341	FERRARA MICHELE	
TRIGGIANO 16	2340	SEBASTIANO GAETANO,SEBASTIANO BENEDETTO,SEBASTIANO FILIPPO,RANIERI GIOVANNI,TURSI TERESA,PEZZOLLA MARIA,	
TRIGGIANO 16	17	SOCIETA' A RESPONSABILITA' LIMITATA EDIL ADRIATICA S.R.L	
TRIGGIANO 16	3009	DI CATERINO CATALDO	
TRIGGIANO 16	2683	GIANNELLI ROCCO DELMEDICO ANNA MARIA	

TRIGGIANO 16	3003	ADDANTE MARIA LUCIA ,ADDANTE MARIA IMMACOLATA
TRIGGIANO 16	2682	DEL MEDICO ANNA
TRIGGIANO 16	3002	ADDANTE MARIA LUCIA ,ADDANTE MARIA IMMACOLATA NOTARISTEFANO MARIA ,NOTARISTEFANO ANTONIO ,PELLECCHIA FRANCESCO ,RUBINO VITO ,NAPOLETANO PIETRO ,MATTIA ,AMORUSO FILOMENA ,SCORZA MARCO ,BUCCI NICOLETTA ,D' ADDABBO ARIANNA ,LILLO SALVATORE ,NAPOLETANO COSIMO ,ADDANTE NICOLAIA ,BUCCI TOMMASO ,DI PIETRO TERESA ,SELVAGGIO CATERINA ,MORISCO VITO ONOFRIO DI LILLA ROSA ,SELVAGGI FILOMENA ,NAPOLETANO GIUSEPPINA ,PETAROSCIA ANNA ,DI PIETRO RAFFAELE ,TARULLI PIETRO ,NAPOLETANO MARIA ,MASTROLONARDO MARIA ,RUBINI GIOACCHINO ,CAVUOTO CATALDO ,ABBATICCHIO TERESA ,LA PENNA ANNA ,BUCCI FRANCESCO ,BUCCI GIOVANNI ,LOSACCO MARISTELLA ,BARSANTI PAOLO ,CRUDELE ANNUZZA MARIA ,DE SERIO DOMENICA ,VENTRELLA GAETANO ANTONIO ,AMORUSO ONOFRIO ,BUCCI ANNA ,ROMAGNO SANDRA ,ADDANTE ANGELA ,NAPOLETANO ANGELA ,BALICE MARIA ,CAVUOTO GIUSEPPE ,CAFARCHIO GIUSEPPE ,DI PIETRO ANGELO ,CIANCI ROSALIA ,REALE GIOVANNI ,LOSACCO NICOLA ,NOTARISTEFANO ANGELA ,D' ALESIO RAFFAELLA ,CAFARCHIO ANTONIO ,BUCCI DOMENICA ,BUCCI GIUSEPPE ,DE BELLIS GIULIA ,BILZI AMELIA ,NOTARISTEFANO COSIMO ,D' AMBROSIO ADELE ,SCORZA FRANCESCO ,CAVUOTO VALERIA ,CAFARCHIO LUCIA ,BUCCI MARIA TERESA ,BUCCI TOMMASO ,SCOGNAMILLO EDGARDO.
TRIGGIANO 16	75	
TRIGGIANO 16	2681	DEL MEDICO ANNA ,GIANNELLI ROCCO
TRIGGIANO 16	3001	PARTIPILO GAETANO
TRIGGIANO 16	2680	DEL MEDICO ANNA
TRIGGIANO 16	3000	FERRARA MICHELE
TRIGGIANO 16	2715	GONNELLA PIETRO ,OTTOLINO FILOMENA
TRIGGIANO 16	2714	COMUNE DI TRIGGIANO
TRIGGIANO 16	2713	LOMBARDI ROCCO ,PRIORE MARIA
TRIGGIANO 16	2712	COMUNE DI TRIGGIANO
TRIGGIANO 16	2711	BATTAGLIA FRANCO
TRIGGIANO 16	2678	AUTOCARROZZERIA F.LLI CICINELLI S.N.C.,
TRIGGIANO 16	2710	COMUNE DI TRIGGIANO
TRIGGIANO 16	2677	LOSACCO MICHELE ,FIORE FILOMENA,
TRIGGIANO 16	2428	DENICOLO' ,VINCENZO ,DENICOLO' RACHELE,
TRIGGIANO 16	2671	COMUNE DI TRIGGIANO,
TRIGGIANO 16	86	FERRARA VINCENZO ,FERRARA VITO FRANCESCO, SCOGNETTI ANGELO ,CASCINI ADRIANA ,MARTINELLI FRANCESCO ,FILIPPONIO MICHELE ,PALMISANO NICOLA ,MORAMARCO MASSIMO ,SEBASTIANO ANTONIO VITO ,SETTE GIUSEPPE ,VITALE ANNA ,MORAMARCO RITA ,MARIA CRISTINA ,DI VENERE STEFANO ,PETAROSCIA GIUSEPPINA ,CARUSO CONCETTA ,D' ONGHIA ,ADDOLORATA ,PETAROSCIA ANGELA ,VERDONE ROSA ,MARTINA FRANCESCO LUIGI ,VENTRELLA VITO ANTONIO ,SCOGNETTI CLEMENE ,ROMANO ANTONIA ,SETTE GIOVANNI ,DI SECL' SABRINA ,DENTUTO ANDREA ,TAMBORRA TEODORA , POMPILIO VINCENZO ,POMPILIO GIUSEPPE ,POMPILIO MICHELE ALESSANDRO
TRIGGIANO 16	85	
TRIGGIANO 16	2796	POMPILIO GIUSEPPE
TRIGGIANO 16	84	PARTIPILO GAETANO
TRIGGIANO 16	2795	POMPILIO GIUSEPPE
TRIGGIANO 16	2794	COMUNE DI CAPURSO
TRIGGIANO 16	2793	EDIL P.E.D.E.M. S.R.L.

TRIGGIANO 16	840	FILOMENA SILLETTI TEODORA, INCAMPO ROSA ITALIANO, VINCENZO RUBINO TERESA, PERILLI ANGELA, AMORUSO FILOMENA DE SANTIS TOMMASO, CARELLA NATALE, LEPORE VINCENZA, LORUSSO VITANTONIO, MARTELLI ANNA MARIA, FOX ELENA, MANCINI ELISABETTA, CRAMAROSSA ANGELO, PETRAROLI GIULIO MARIA, CARRASSI PIETRO, AMORUSO VITANTONIO, PETRACCA LUCA, SCHIRONE ILARIA, RISOLA TEODORA, VITERBO NICOLE, SEMERARO ALESSANDRA, LAVERMICOCCHA VIVIANA, LA ROTONDA GELSOMINA, BURRI CLAUDIO, MALAVENDA GIUSEPPE, VIRGILIO ROBERTO, PADULA MARCO, LOPUZZO MARCO, LOPUZZO CLAUDIA, TATONE CONSIGLIA DE TOMA CLAUDIO, SERIO FRANCESCA, VOLPE SILVANO GIULIANO DELL'ERNIA ROSA, DEL BUONO TERESA, ARSENI VITTORIO, ZIPPARI NICOLA, SPAGONE GERARDO, ARDIMENTO GIANLUCA, VITARELLI TERESA, DE SCALA CATERINA, GARFALO MICHELE, GALARI ANTONIO, NARCISO SIMONA, LACARRA SILVANA, BUSSOLA FILOMENA, ROGLIERO NICOLA, BASILE PIETRO, PANNIELLO ALESSANDRO, UNGARI MICHELE, MAGGIORE ALBA, SUSCA REGINA, GRAVINA ANTONIO D'ELIA CARMELA, BOZZI MARIA, SCHILLIZZI MICHELE, RICCO MATTEO, ROMITO ALESSIA, ARSENI LUIGI, LUBISCO ROBERTO, RIZZI ASSUNTA, CIAMPITTI ADELE, FERRIGNI NICOLA, SABATO ANTONIA, LUCARELLI NICOLA, VITANOSTRA GIOVANNA, STEFANIZZI MARIA, STRAMBELLI GAETANO, DE VENUJO RICCARDO, CARRASSI VITO ANTONIO, COLAIANNI RAFFAELE, SIGNORILE DONATA, LAMANNA MARILENA, MIANI FRANCESCA, BELLONE DE GRECIS ISABELLA, ARACI TIZIANA, SCIACOVELLI ROSA, GRIMALDI FRANCESCO, MELACARNE GIOVANNA, DELVECCHIO ROSALINDA, MAURANTONIO ROBERTO, INTRONA MICHELE, LOPUZZO VITO, PASTORE MARCO, SASSANELLI VINCENZO, RANIERI LEONARDO, DI RELLA GIUSEPPE, TROCCOLI VITO, MICHELE, LIGUORI COSIMO SALVATORE, CASSANO ROSANNA, CIAMPITTI ROSANNA, FILOMENO MICHELE, MAIORANO VENTURA, CAPODIFFERRO MARGHERITA, VIGNERI FRANCESCO, PETTA ERMELINDA, LOSACCO VALERIO, GIANNANDREA DANIELA, DELLE FOGLIE GIOVANNI, LOVREGGIO MATTEO, SURICO LUCIA VITA, ROCCHINI GIORGIO, LORUSSO ONOFRIO, SETTANNI VITA, MASOTTI GIUSEPPE, ANTONIO, TRENTADUE SANDRA, NEVRINO DOMENICO, CHIMIENTI ANTONIA, CANNONE MARCELLA, DEL VECCHIO GIANNA, PAGLIA STEFANO, MARZANO GENNARO, PAGANO GIOVANNA, GENTILE GIOVANNI, CARMOSINO LEONARDO, ABBINANTE MARIA, PADULA ALESSANDRO, CUCUMAZZO ANNA, LOPORCHIO ANNASILVIA, MATTIA FILOMENA, SCHIAVONE ROSALBA, FORLEO ANGELA, MILELLA VITO, DE TULLIO TERESA, PASTORESSA MICHELE, ROMITO ONOFRIO, DELL'AGLIO ROBERTO, GENTILE ANNAMARIA, DIACONO NICOLA, BERNETTI ENIO, TRICARICO ANTONIO, PICILLI MICHELE, ANNOSCIA ROSA, PETRAGALLO SAVERIO, AVELLA SAVERIO, AMORUSO ONOFRIO, MILILLO ISIDORO, CARRUSO ELISABETTA, COSTANTINI MADDALENA, TRIGGIANI MAURIZIO D'AMBROSIO, LOREDANA, DANESE ENRICA, LORUSSO ILARIA, COLUMBO RITA, DE VENUJO ALESSANDRO, FIANDANESE MIRIAM, GENTILE CLAUDIO, MARZULLI ISABELLA, LATELLA, FABIO PERILLI, LUISA, BOVIO NICOLA, CASSARA MARIELLA, COLAIANNI NICOLA, MILILLO ANTONIO, LOVREGGIO MATTEO, CARONE FEDELA, RAIMONDI GIOVANNA, DE SANTIS ANGELA, ROSSINI ROBERTA, MORELLI GIULIA, CASSANO ANNAMARIA, GELAO FRANCESCO, MARIA, GENCHI BERNARDO, SEBASTIANI MARGHERITA, DE TOMA RUGGIERO, GENTILE ANTONIO, FRACCHIOLLA ANTONIO, AVELLA MICHELE, VENEZIANI ANTONIA, BERNETTI CONCETTA, LAROTONDA GELSOMINA, AVANTAGIATO GIUSEPPE, MARZULLI SERAFINA, VITANOSTRA SAVERIO, VITANOSTRA MARGHERITA, LOSURDO VITO, MORGESE MARIA, LOCONSOLE LUCIA, LOCONSOLE GIORGIO, INGRASSO GIOVANNI, TREGLIA MARIA, NOTARNICOLA DOMENICO, DE CHIRICO VINCENZA, BUSSOLA GIOVANNI, FRACCHIOLLA CLETO, LAMPUGNANI VINCENZA, MARMOREO EMANUELE, DE TOMA ANNA, TRIGGIANI ROSA, MATTIA VITO, BUSCIALA BARTOLOMEO, PINTO GAETANO, VOLPE VITO, LEPORE LUISA, MALERBA PAOLO, VALENZANO MORENA, TORIELLO DOMENICO, LAGUARAGNELLA NICOLA, VERROCA LUCIA, PADOVANO ONOFRIO, CASTORO ANGELA, LOGLISCI MARGHERITA, ERMITO MARIANGELA, LONIGRO DAVIDE, CARDONE
TRIGGIANO 16	3112	CAMPOBASSO MICHELE
TRIGGIANO 16	81	IMMOBILIARE SANRO SRL CON SEDE IN BARI
TRIGGIANO 16	2792	EDIL P.E.D.E.M. S.R.L.
TRIGGIANO 16	2791	EDIL P.E.D.E.M. S.R.L.
TRIGGIANO 16	2432	L'AGIOIA GRAZIA, FRANCO GIUSEPPE
TRIGGIANO 16	2431	FRANCO GIUSEPPE, L'AGIOIA GRAZIA
TRIGGIANO 16	2430	L'AGIOIA GRAZIA, FRANCO GIUSEPPE
TRIGGIANO 16	2030	ANCONA VINCENZO, FALCO ANGELICA,
TRIGGIANO 16	839	DIDONA MICHELE, FERRARA FRANCESCO, DIDONA PASQUALE, FERRARA MARIA, FERRARA GIUSEPPE, DIDONA ANNAMARIA,
TRIGGIANO 16	3109	E-DISTRIBUZIONE S.P.A.,
TRIGGIANO 16	2789	CONTESSA VITO
TRIGGIANO 16	3108	VARVARA SRL
TRIGGIANO 16	2788	CONTESSA VITO
TRIGGIANO 16	3107	VAVALLO ROSA, MASTROCESARE MICHELE, PATANO IRENE, ARDITO MARIA, PATANO MICHELE, PATANO ANTONIA
TRIGGIANO 16	76	FERRARA MICHELE

TRIGGIANO 16	2535	TORTELLA, TERESA PUGLIESE LUIGI DE ASTIS CATERINA, FASANO VITO DONVITO LEONARDO, SEBASTIANO GIOVANNI, FASANO MADDALENA, OTTOLINO BENEDETTA, GUERRA ANNA, GUERRA GIOVANNI, CAPASSO MASSIMO, PESOLE REGINA, DONVITO ARIANNA, LOSURIELLO MATILDE, POSITANO TIZIANA, REALE GIOVANNI, CIANCI ROSALIA, MAURODINOIA TERESA, FASANO PASQUA, OTTOLINO GIUSEPPE, DONVITO GOUSEPPE, DONVITO MARIA ANTONIETTA,
TRIGGIANO 16	2532	COMUNE DI TRIGGIANO
TRIGGIANO 16	2531	COMUNE DI TRIGGIANO
TRIGGIANO 16	2530	CAPONE VALENTINA, LEPORE GABRIELE, LAGIOIA NICOLA, COSTA ALESSANDRO, D'ARCO IVAN, POSITANO GIUSEPPE, BATTISTA CLAUDIO, ADDANTE ANNARITA, AUTERI ANTONELLA, LAGIOIA TERESA, MARIANI MARIA, PERTICHINO DORINA, COLONNA ANTONELLA, DE PASQUALE EMMA, LEPORE VITO, MANCINI RAFFAELE, SISTO DOMENICO, ZAFFANELLA NICLA, DALESIO PIETRO, NITTI GIUSEPPE, LADALARDO ANTONIO, FIORE UMBERTO, LINCIANO AURELIO, VENISTI CESARIA, ROSSANO GIOVANNI, IACOVELLI FRANCESCA, VITALE MARIA, RACANATI ANNARITA, NITTI MARIA AURORA, NOTARANGELO ALESSANDRA,
TRIGGIANO 16	2497	DE BENEDETTIS BEATRICE, DE BENEDETTIS TOMMASO, DE BENEDETTIS TERESA MARIA, PONTRELLI NINA, MARIA CARMELA
TRIGGIANO 16	2135	LORUSSO LUCREZIA, RUBINO GIOVANNA, SCORCA GIUSEPPINA,
TRIGGIANO 16	2133	AFRICANO MICHELANGELO, DIFINO FILIPPO, TARULLI PIETRO, FIORILLO MARIA, AFRICANO CHIARA, AFRICANO DAMIANO, GENTILE DOMENICO,
TRIGGIANO 16	2130	SOMMA DANILA, SOMMA ANNA, SOQUE ONOFRIO, IMMOBILIARE DUMBO S.R.L.,
TRIGGIANO 16	1562	MURGOLO GIUSEPPE, DIZONNO MARIA, DIFRONZO ALESSANDRO, MITOROTONDO GIUSEPPE, CAMPOBASSO ANNA, DIFRONZO MICHELE, DI TURI GIOVANNI, RAIMONDI GRAZIA, NICOLAZZO AUGUSTA, CAPRIATI NICOLA, DI FRONZO MARIA TERESA, TRAVAGLIO PIETRO, VELOCE ROSA, SANSANELLI MICHELE, LOSITO LAURA, BENTIVOGLIO FRANCESCO, CATALDO PETRONILLA, SANSANELLI MIGUEL, ADDANTE VITO, CARBONARA VITTORIA, VALENTE PAOLO, NITTI TERESA, FERRARA MARIA FILOMENA,
TRIGGIANO 16	255	FORNARELLI GIOVANNI, FORNARELLI JERRY, FORNARELLI ANNALISA, FORNARELLI ROSAMARIA, SCOTTELLA ANNA
TRIGGIANO 16	2996	PACCIONE ANTONIO
TRIGGIANO 16	2636	PATANO GIUSEPPINA, FERRI MENA, VITALE CLOTILDE, SCIANATICO ALBA, BELLOMO ANTONIO, DEBELLIS ANTONIO, PALMIERI MICHELINA, FERRI NATALINO, BELLOMO ROSA GRAZIA, CARBONARA EDOARDO, CARBONARA MICHELE, TARTARELLI CATERINA, TARTARELLI MARIA VITTORIA, PARTIPILO CECILIA,
TRIGGIANO 16	2662	FERRARA MARIA, FERRARA ANGELA, FERRARA LUIGI, FERRARA FRANCESCA, FERRARA MICHELE, FERRARA ANTONIO, FERRARA VINCENZO
TRIGGIANO 16	2661	BATTISTA ANTONINO
TRIGGIANO 16	2289	LOMBARDI ROCCO, SPINAZZOLA GIUSEPPE
TRIGGIANO 16	2266	D'AMBROSIO FRANCESCO, FERRARA CARMELA, DE VIVO ROBERTO, CELLAMARE GIUSEPPE, POMPILIO GIOVANNI, CAVALLO GIANNI, MARIANI VITO, LA TELLA MONICA, SACCOGNA TERESA, IACOBELLIS ANNUNZIATA, LOSURDO CLELIA, MARIA, CARBONARA ANGELO, CASUCCI GRAZIA, CAVALLO MADDALENA, MITAROTONDO MICHELE, BATTISTA VINCENZO, DIDONNA MADIA AMELIA, MARIANI ANNA TERESA, CIPI MIRELA, PARTIPILO ANNA, MARRONE GIUSEPPINA
TRIGGIANO 16	2654	DI VENERE STEFANO
TRIGGIANO 16	2653	CAMPAGNA MARIO ALBERTO, ANTONIO, CAMPAGNA DOMENICO, CAMPAGNA FRANCESCO, PIETRO PAOLO
TRIGGIANO 16	263	LISCO FRANCESCO, LISCO GIUSEPPE, LISCO DOMENICO
TRIGGIANO 16	262	LOSURDO MICHELE, LOMBARDI FILOMENA, LOSURDO ENRICO, LOMBARDI ROCCO
TRIGGIANO 16	261	SPINAZZOLA GIUSEPPE, LOMBARDI ROCCO
TRIGGIANO 16	260	FERRARA GIUSEPPE
TRIGGIANO 16	259	SACCO VINCENZO
TRIGGIANO 16	258	DICILLO ANNA, PORCELLI GRAZIANA,
TRIGGIANO 16	1563	ADDANTE MARIA IMMACOLATA, ADDANTE MARIA LUCIA
TRIGGIANO 16	2529	MANFREDI GIOVANNI, CATALDO ALESSANDRO, PANNARALE ROSSELLA, IL BELLO DELLE DONNE S.A.S. DI DENTAMARO ANNA MARIA C.,
TRIGGIANO 16	2526	LOMBARDI ROCCO
TRIGGIANO 16	2521	VAROTTO SABRINA,
TRIGGIANO 16	2129	LOMBARDI ROCCO
TRIGGIANO 16	2520	ARMAGNO TIZIANA, GENTILE CARMEN, LEPELLI MARIA CARMELA, ARMAGNO ANGELA,
TRIGGIANO 16	2910	SPINAZZOLA GIUSEPPE, LOMBARDI ROCCO
TRIGGIANO 16	2519	VARVARA SRL
TRIGGIANO 16	1839	LOSURDO ENRICO, CARELLA GIOVANNI, LOMBARDI FILOMENA, LOSURDO MICHELE, LOMBARDI ROCCO
TRIGGIANO 16	2518	

TRIGGIANO 16	1837	VARVARA SRL
TRIGGIANO 16	520	LOPRIORE STELLA
TRIGGIANO 16	1793	SETTANNI DONATO SETTANNI ANTONIO, MAS TROLONARDO ROSALIA, SETTANNI ANGELA MARIA, SETTANNI ROSA ANNA, SETTANNI ROCCO
TRIGGIANO 16	1792	PATANO VITTORIA, PATANO VINCENZO, PROCACCIO ROSA
TRIGGIANO 16	1791	DI FRONZO MARIA, DI FRONZO DOMENICA, DI FRONZO VITTORIA, PATANO LINA
TRIGGIANO 16	1790	DELMEDICO TERESA, GIANNELLI MICHELE, MASSARO ROSA, NAPOLETANO MARIA, SETTANNI ANTONIO.
TRIGGIANO 16	122	SACCO VINCENZO
TRIGGIANO 16	120	BON PAN SOCIETA' IN ACCOMANDITA SEMPLICE DI GUERRA GIUSEPPE C.,
TRIGGIANO 16	2503	SOLENNE MODESTO, GENTILE MARCO, SELVAGGIO PALMA,
TRIGGIANO 16	2502	CAMPOBASSO RAFFAELLA, CARBONARA DOMENICA, GENTILE GAETANO, SGOBBA ANNA, ABBATTISTA GIUSEPPE CALABRESE GAETANO,
TRIGGIANO 16	2860	PATANO LINA, DI FRONZO VITTORIA, DI FRONZO DOMENICA, DI FRONZO MARIA,
TRIGGIANO 16	2501	DICILLO GIUSEPPE
TRIGGIANO 16	2500	DE BENEDICTIS BEATRICE, DE BENEDICTIS TERESA MARIA, PONTRELLI NNA MARIA CARMELA, DE BENEDICTIS TOMMASO
TRIGGIANO 16	1788	CANTATORE FABIO, SPINELLI CARMINE, CAMPOBASSO GAETANO IVAN, BATTISTA ANTONIO VITO, DICOSOLA MICHELE, DICOSOLA VITO, FERRI NATALE GIUSEPPE, DE CARNE IOLANDA, TRIGGIANI FILOMENA, CONFORTI DOMENICA, CIGINELLI GIUSEPPE, DICOSOLA RICCARDO FABIO, MASTROLIA LUIGI, MOLA COSTANTINA, ARSENI LARA, DONATELLI ROSANNA, CIGINELLI GIOVANNI, CIGINELLI VITO, AMMIRABILE MARIA VALERIA, CIGINELLI MARGHERITA,
TRIGGIANO 16	2467	ALTIERI LUCIA, CAMPOBASSO FRANCESCO
TRIGGIANO 16	1787	AMBRIOLA ANNALISA, CARBONARA PASQUA, AMBRIOLA FRANCESCO,
TRIGGIANO 16	2106	CAMPOBASSO MICHELE
TRIGGIANO 16	3143	BON PAN SOCIETA' IN ACCOMANDITA SEMPLICE DI GUERRA GIUSEPPE C.
TRIGGIANO 16	119	CATALDO DINO FRANCESCO ALEXANDER, CATALDO MARIA JUILA, COSTANZA ROSALBA, CATALDO ALEXANDER, JOSEPH VINCENT, CATALDO
TRIGGIANO 16	2103	ALESSANDRO, GIANNELLI ROSANNA, GIANNELLI MICHELE, CATALDO ROCCO PAUL FRANCESCO, GIANNELLI ROCCO PAOLO
TRIGGIANO 16	116	FILIPPONIO ANNA, VOLPE ANTONIO.
TRIGGIANO 16	2068	MASTROLONARDO PIO LUIGI, MASTROLONARDO AGATA,
TRIGGIANO 16	114	LEPORE MARIA
TRIGGIANO 16	2067	RUBINO FELICE ANTONIO, RUBINO GIUSEPPE,
TRIGGIANO 16	113	DI GIOIA ROCCO, DI GIOIA IVAN
TRIGGIANO 16	2851	VARVARA SRL
TRIGGIANO 16		SOC. LOPRIORE SRL CON SEDE IN TRIGGIANO
TRIGGIANO 16		GIANNULLI ANNA, MANCA LUSSORIO DICOSOLA VITO, MASTROLONARDO PIO LUIGI, PERILLI ANGELICA, FERRARO MICHELINA, BATTISTA FILOMENA, SCAVO GRAZIELLA, DE IURE DOMENICO, ABBRESCIA MARIA, GIANNULLI CATIA FRANCESCO, AZZENA GIOVANNI, ZUCARO VINCENZO, URBANI FILIPPO, PORCELLI FRANCESCO, BLASI CLAUDIO, GIOVANNIELLO PIETRO, LORUSSO VINCENZO, TEREZIO ANGELA, CIOCIA MARIA, GILLI ANGELA, MASOTTI DOMENICO, FERRARA ANNA MARIA, LACALENDOLA MARIA, LORUSSO VINCENZO, JUNIOR, SQUEO MARIA, QUARANTA NICOLA, MASTROLONARDO AGATA, PASSARELLI MASSIMILIANO, LOPRIENO FRANCESCO, CARRASSI IVAN NICOLA, LOSAPIO IOLANDA, GIANNULLI VINCENZA, DICOSOLA COSTANTINA, URBANI ROCCA, MASELLI GIOVANNA, CARICOLA MILKO, COVELLA LEONARDO, NACCI ANTONIA, RANIERI GIANFRANCO, DENTAMARO ANNA MARIA, DICOSOLA DOMENICO, COLONNA ANTONIO, DE GIOSA ROSA, CONIUGI IN REG. DI COM. LEGALE DEI BENI, EDIL P. D. M. - S. R. L. CON SEDE IN BARI, REGIME DI COMUNIONE.
TRIGGIANO 16	2459	MOLA ANDREA ROBERTO VENEZIA MARIA D'EGIDIO PIETRO GALLETTI EDUARDO MARANGELLI LUCIA, SMURRO COSTANTINO SANTE OTTOLINO MICHELE, DIPRIZIO NUNZIA, LEPELLI FRANCESCO, SETTANNI ROBERTA, DE FREZZA GIOVANNI LUCA, MEDAGLI VALERIO, LILLO DOMENICO, GIORGIO REBECCA ROBERTA, MASTROLONARDO ROSALIA, VAIRA ROSA, DEFREZZA CLAUDIA, BELLISSIMO VINCENZO, GIANNELLI ANGELA MARIA, D'INTRONO TERESA, CHIARITO CHIARA, VALENZANO FRANCESCO, COPERTINO EMANUELE, DE MARTINO MICHELE, RUBINO FILIPPO, TARULLI ROSA, PERRULLI LOREDANA, LEPERINO EMILIA,
TRIGGIANO 16	3134	EDIL P. E. M. S. R. L.
TRIGGIANO 16	1415	CIGINELLI GIOVANNI,
TRIGGIANO 16	2054	

TRIGGIANO 16	1408	LIPPOLIS FRANCESCO MAZZONE ANTONIO PATANO FABRIZIO PIERFRANCESCO PACUCCI MADDALENA SPEZZACATENA ANTONIO GIANNELLI FILOMENA ANNA MARIA, MASELLI ENRICO, GRIECO CATERINA, LOPRIORE VITO MICHELE PACUCCI DOMENICO, CICINELLI FRANCESCO VITO, LIPPOLIS PIETRO PANNARALE TERESA ARVIZZIGNO PIETRO, GIULIANI MICHELE, ZONNO MARIATERESA, MASTROLONARDO ANNA, MARIANI ADRIANA, DAMIANI MARIA, LOIODICE SABINO, PATANO VITO ALBERTO CLAUDIO, MARTINELLI ROSARIA, DEBELLIS ROSA, CASSARA MARIELLA, NITTI LUCA, ROMANAZZI NICOLA, SODANO GIOSAFATTE, D'ALESSIO VITO, MASELLI FEDERICO, FIORE VITO, MAGALETTI LORENZO, VENTRELLA STELLA, MASOTTI GIUSEPPE ANTONIO PACUCCI ANNA CRUDELE ROSA, ROSSINI TERESA GIULIANA STEFANIA, CARMEN DELLA BELLA DONATO STEFANO, PATANO MASSIMO, LORUSSO FRANCESCA, SICILIANI CATERINA, D'ONGHIA MARIA ROSARIA, D'URSO GAETANO GIORGIO, MONTE S.R.L.,
TRIGGIANO 16	2446	EDIL P.E.D.E.M. S.R.L.
TRIGGIANO 16	3122	ANGIULI FRANCESCO, ANGIULI VITO ANTONIO, AUTO 2000 DEI FRATELLI ANGIULI C. S.N.C.,
TRIGGIANO 16	2048	FIORE GAETANO, FIORE FRANCESCO,
TRIGGIANO 16	2047	AMORUSO FILOMENA AMORUSO ONOFRIO D'ALESSIO RAFFAELLA,
TRIGGIANO 16	2046	ADDANTE VITO, ADDANTE ANNA, ADDANTE MARIA, ADDANTE TERESA,
TRIGGIANO 16	2045	CAMPOBASSO VINCENZO, RUBINO ENZA, SELVAGGI ANGELA, CAMPOBASSO LUCIA, RUBINO LAUDONIA,
TRIGGIANO 16	2044	AFFATATO MARIA PIA, AFFATATO MARIA, AFFATATO RAFFAELLA,
TRIGGIANO 16	2043	TERENZIO PASQUALE, RAIMONDI MAURA, RAIMONDI FRANCESCO, CONSALVO RAFFAELLA, RAIMONDI ANGELA, RAIMONDI ETTORE,
TRIGGIANO 16	2042	FIORE GABRIELLA, FIORE DANIELA, FIORE FILOMENA, FIORE VINCENZO FLAVIO, FIORE ANTONIO
TRIGGIANO 16	2799	FIORE ROSA
TRIGGIANO 16	2797	COMUNE DI CAPURSO
TRIGGIANO 16	1942	CARBONARA BARBARA,
TRIGGIANO 16	1503	VI.GI.AN.SRL
TRIGGIANO 16	1500	FERRARA LUIGI, FERRARA ANGELA, FERRARA VINCENZO, FERRARA MARIA, FERRARA ANTONIO, FERRARA MICHELE, FERRARA FRANCESCA
TRIGGIANO 16	2939	SETTANNI LUISIANA, SETTANNI PIETRO
TRIGGIANO 16	2938	SETTANNI PIETRO, SETTANNI LUISIANA
TRIGGIANO 16	2937	SETTANNI GIROLAMO, SETTANNI GIUSEPPE, SETTANNI CHRISTIAN, DE FILIPPIS ANNA RITA
TRIGGIANO 16	2539	MOLA GIUSEPPE, CAMPOBASSO ALESSANDRO, GUERRA GIUSEPPE, BONGIMINO GIUSEPPINA, TATONE TERESA PIA, NITTI ACHILLE, PEZZOLLA ALESSIA, CINEFRA ANTONIA, MININNI SIMONA, ADDANTE VITO ANTONIO, RANIERI TOMMASO MASSIMO, DI COSMO FRANCESCO,
TRIGGIANO 16	2898	AUTO 2000 DEI FRATELLI ANGIULI C. S.N.C.,
TRIGGIANO 16	2538	DONVITO LEONARDO
TRIGGIANO 16	2537	MOLA GIUSEPPE, FERRARA DOMENICO, BONGIMINO GIUSEPPINA, GUERRA GIUSEPPE, CAMPOBASSO ALESSANDRO, NITTI ACHILLE, PEZZOLLA ALESSIA, TATONE TERESA PIA, CINEFRA ANTONIA, MININNI SIMONA, RANIERI TOMMASO MASSIMO, ADDANTE VITO ANTONIO, DI COSMO FRANCESCO, GIANNELLI IRENE,
TRIGGIANO 16	2536	DONVITO LEONARDO
TRIGGIANO 16	1997	VITALE LUCIA, DENTUTO AGOSTINO, DENTUTO MARINA, DENTUTO ANDREA,
TRIGGIANO 16	1996	MASELLI ENRICO, D'INTRONO COSTANZA, D'INTRONO TERESA, CIANCI ANGELA, MASELLI FEDERICO,
TRIGGIANO 16	1995	CATALDO ANNA, DI FRONZO VITO
TRIGGIANO 16	2312	FERRARA MICHELE
TRIGGIANO 16	2279	MASTROCESARE MICHELE
TRIGGIANO 16	2311	MONTRONE ANTONIETTA, NITTI VITO ANTONIO,
TRIGGIANO 16	2278	PEZZOLLA MARIA, PEZZOLLA LORENZO, MELE ROSA, PEZZOLLA LUCIA, PEZZOLLA DOMENICA
TRIGGIANO 16	2277	ANTONICELLI FRANCESCO, ANTONICELLI GIUSEPPE, PETAROSCIA ANTONIA,
TRIGGIANO 16	2270	SPINAZZOLA GIUSEPPE, LOMBARDI ROCCO
TRIGGIANO 16	2709	MOLA VITO LEONARDO, MOLA MARIA CRISTINA, MOLA COSTANTINA, DANESE GIULIA
TRIGGIANO 16	2708	BATTAGLIA FRANCO
TRIGGIANO 16	2707	COMUNE DI TRIGGIANO
TRIGGIANO 16	2706	COMUNE DI TRIGGIANO
TRIGGIANO 16	2705	BATTAGLIA FRANCO

TRIGGIANO 16	2306	LARICCHIUTO FONTE,TANCORRE TIZIANA,PERRINI ANNA MARIA,LAGIDIA RACHELE,CIRILLO MICHELANGELO DE FRENZA GIOVANNI,PANESSA CONCETTA MARIA,DI CANOSA ANNA,DICOSOLA ANNA,CIANCI FRANCESCO,PECONIO LEONARDA,NICASTRI VALERIA,MILILLO ISIDORO,PASCOLLA GIUSI,FILOMENA ARCANGELO,BEATO MIGUEL ANTONIO DE GENNARO FRANCESCA ROSARIA,MILILLO DANIELE,DEFRANCESCO PEDRO ANTONIO,MARIANI TERESA,MASTROLONARDO VITO,SCHINGARO VITO,DE BENEDICTIS MICHELE,GRAMEGNA LUCIANO,
TRIGGIANO 16	2663	COMUNE DI TRIGGIANO
TRIGGIANO 16	2303	CALABRETTA MARIA CATERINA,BOMBACIGNO ANTONIO,
TRIGGIANO 16	2395	PACCIONE ANTONIO,
TRIGGIANO 16	2635	PATANO ANNA
TRIGGIANO 16	2634	CARBONARA MARIA GRAZIA,GALOFARO SALVATORE,LEPELLI VITO RAFFAELE,
TRIGGIANO 16	2633	FERRARA MICHELE
TRIGGIANO 16	2632	FERRARA MICHELE
TRIGGIANO 16	2631	FERRARA MICHELE
TRIGGIANO 16	2630	FERRARA MICHELE
TRIGGIANO 16	2594	LACALENDOLA FEDELE,SETTANNI MARIA
TRIGGIANO 16	1947	RONCONE MAURIZIO

400 M ATTORNO ALLE ZONA INFETTE (FOGLIO17)			PROPRIETARI
COMUNE	FOGLIO	PARTICELLE	
TRIGGIANO 17	90		CAMPOBASSO GIANLUCA,BATTISTA MARIA CARLA,BATTISTA ROSA ALBA
TRIGGIANO 17	501		DELMEDICO DOMENICO,MALLARDI TERESA
TRIGGIANO 17	862		GIANNELLI MICHELE
TRIGGIANO 17	500		SEBASTIANO ANTONIO
TRIGGIANO 17	861		GIANNELLI MICHELE
TRIGGIANO 17	1079		EDILEINDUSTRIALE S.R.L.
TRIGGIANO 17	1078		EDILEINDUSTRIALE S.R.L.
TRIGGIANO 17	1077		EDILEINDUSTRIALE S.R.L.
TRIGGIANO 17	1076		EDILEINDUSTRIALE S.R.L.
TRIGGIANO 17	1075		SOFFIGEN S.U.R.L.
TRIGGIANO 17	1074		MAS TROLONARDO ANNA STELLA
TRIGGIANO 17	1073		EDILEINDUSTRIALE S.R.L.
TRIGGIANO 17	1072		LOSITO VITO,LOSITO PIERDONATO,LOSITO TIZIANA
TRIGGIANO 17	1071		EDILEINDUSTRIALE S.R.L.
TRIGGIANO 17	1070		EDILEINDUSTRIALE S.R.L.
TRIGGIANO 17	89		FERRARA GIUSEPPE,DI FRONZO GIOVANNI,DI FRONZO GIUSEPPE,DI FRONZO PAOLO,FERRARA GIANLUCA
TRIGGIANO 17	88		ROBERTO FRANCESCO
TRIGGIANO 17	87		ROBERTO FRANCESCO,LAGIOIA ROSA SILVANA
TRIGGIANO 17	1062		SCOTELLA FRANCESCO,RAIMONDI TIZIANA,
TRIGGIANO 17	1061		SORIANO LUCIA,RUBINO MARIA,
TRIGGIANO 17	79		MARCHESE ANTONIA,MARCHESE CARLO,MARCHESE MICHELE,MARCHESE ROCCO
TRIGGIANO 17	78		BASILE ELISABETTA,BASILE ROSALIA
TRIGGIANO 17	848		PRUDENTE GIULIO,MONTENEGRO CONCETTA
TRIGGIANO 17	75		DITURI VINCENZA,DI TURI TERESA
TRIGGIANO 17	74		AFFATATO GIOVANNI
TRIGGIANO 17	846		MENOLASCINA LUCIANO,ACCE T TURA ANTONIA
TRIGGIANO 17	73		AFFATATO GIOVANNI
TRIGGIANO 17	72		SANSEVERINO GIOVANNI
TRIGGIANO 17	843		PASSERI ANTONIO
TRIGGIANO 17	71		GIANNELLI MARIA FIL OMENA
TRIGGIANO 17	842		PASSERI ANTONIO
TRIGGIANO 17	70		RAIMONDI VITO
TRIGGIANO 17	841		GIANNELLI LUCREZIA
TRIGGIANO 17	1058		SOFFIGEN S.R.L.
TRIGGIANO 17	840		MARIANI GIUSEPPE,MARIANI ROSA
TRIGGIANO 17	1056		SOFFIGEN S.R.L.
TRIGGIANO 17	1052		SOFFIGEN S.R.L.
TRIGGIANO 17	1051		SOFFIGEN S.R.L.
TRIGGIANO 17	1050		SOFFIGEN S.R.L.
TRIGGIANO 17	69		PANNARALE VINCENZO,PANNARALE FRANCESCO,PANNARALE MARIA,PANNARALE RACHELE,PANNARALE MICHELE
TRIGGIANO 17	68		GIANCASPERO SERAFINA,GIANCASPERO ANTONIA
TRIGGIANO 17	67		ADDANTE GIOVANNI,DI FRONZO TERESA
TRIGGIANO 17	839		GIANNELLI LUCREZIA
TRIGGIANO 17	838		MARIANI ROSA,MARIANI GIUSEPPE
TRIGGIANO 17	339		ADDANTE FRANCESCA
TRIGGIANO 17	803		TESAURO RAFFAELLA,LORUSSO DOMENICO

TRIGGIANO 17	30	DIPRIZIO MICHELE, DIPRIZIO FRANCESCO, DIPRIZIO ANTONIO, DIPRIZIO LUIGI, DIPRIZIO RINO, DIPRIZIO MARIO, GIUSEPPE, DIPRIZIO ROSA
TRIGGIANO 17	801	BOSCIA MARIA, BOSCIA RITA LUZZI GIANLUCA, SIGNORILE MARIAROSA, FLORO VALENTINA, LOZITO DONATO, VERONICO DAMIANO, LATTANZI CATERINA, DE GIOSA ALESSANDRA, PETAROSCHI GIUSEPPE, MISTRETTA MARCELLA, RANIERI MARIO, DE GAETANO CARMELA, BELSANTI ROMINA, ELEONORA, GENA ANNA PATRIZIA, MARIANESCHI GIUSEPPINA, LANGMANN GIONATAN, LORUSSO VANESSA, MESCIA LUCIANO, D'ALESSANDRO MASSIMILIANO, VITO, AZZENA ALESSANDRO, CITARELLA MARCELLO, LATTANZI IMMACOLATA, PASCALICCHIO VINCENZO, SCAROLA TERESA, CAPUANO LUIGI, CAFARO LUIGIA, GIORDANO FRANCESCO, AMORUSO ITALIA, CIANGIARUSO FRANCESCO, CARBONARA FAUSTO, ROCCO, MANFREDI GIUSEPPE, CARICATO MICHELE, AMORUSO MARTA, ZANOLLA TERESA, MACOLINO ROBERTO, LOIACONO FAUSTO, GALEONE TOMMASO, MIRIZZI GABRIELLA, LELI ROBERTO, GIOTTI LEONARDA, LATTANZI FABIO, NITTI MICHAELA, PERRELLI GIOVANNI, ANTONACI LAURA, VIVIANA, FIASCONARO GIUSEPPINA, SABATO FRANCESCO, SCHIAVONE DOMENICO, DUMITRASHKO NATALIA, ABBRESCIA RAFFAELE, CROCCO ANTONIETTA, TUTTISANTI CECILIA, SABBATELLI ROSA, DE VINCENZO GIOVANNI, RACANO ANGELA, MAZZELLI ELISABETTA, GIGLIORITO GIUSEPPE, ANTONACCI DANIELA, 2 L.D.S. COSTRUZIONI SOCIETA' A RESPONSABILITA' LIMITATA, TRIGGIANO 17 1019
TRIGGIANO 17	1018	BATTISTA GRAZIA
TRIGGIANO 17	800	BOSCIA MARIA, BOSCIA RITA
TRIGGIANO 17	1017	BATTISTA VITO NICOLA
TRIGGIANO 17	1016	GALETTI ANNA DE BELLIS DANIELE
TRIGGIANO 17	1015	COLASUONNO DOMENICO, COLASUONNO GIUSEPPINA, COLASUONNO RACHELE, FIORENTINO MICHELE, COLASUONNO TEODORA, RAIMONDI MICHELINA, TRIGGIANO 17 1014
TRIGGIANO 17	369	COLASUONNO TEODORA, COLASUONNO RACHELE, COLASUONNO GIUSEPPINA, RAIMONDI MICHELINA, FIORENTINO MICHELE, COLASUONNO DOMENICO BATTISTA ROSA
TRIGGIANO 17	1013	DIGIULIO GAETANO
TRIGGIANO 17	368	DI SPIRITO DANIELE
TRIGGIANO 17	1011	MONTANARO COSTANTINA, DEL MEDICO REGINA MARGHERITA, TRIGGIANO 17 1010
TRIGGIANO 17	365	LOSITO FRANCESCO, LAUDO NICOLA DONATO
TRIGGIANO 17	737	PROSCIA ROSALINDA ANTONELLA, PROSCIA COSTANZA, TRIGGIANO 17 735
TRIGGIANO 17	734	LIMA GIUSEPPE, LIMA VITA MARIA, IMMACOLATA, LIMA DOMENICO ABBINANTE MARIA AURORA, INNAMORATO VITO
TRIGGIANO 17	733	SANSEVERINO AGOSTINO, PATANO ANNA, SANSEVERINO VITO ORONZO, SANSEVERINO SIMONA, BATTISTA ANTONIO GIULIO, TRIGGIANO 17 732
TRIGGIANO 17	731	SANSEVERINO GIOVANNI SPADONE PIETRO, SPADONE MARIA, BIANCHI FRANCESCA, SPADONE FRANCESCO ONOFRIO
TRIGGIANO 17	699	SPADONE PIETRO, SPADONE MARIA, BIANCHI FRANCESCA, SPADONE FRANCESCO ONOFRIO NAPOLETANO PIETRO, MATTIA, NAPOLETANO COSIMO, NAPOLETANO GIUSEPPINA, NAPOLETANO MARIA, NAPOLETANO ANGELA, TRIGGIANO 17 337
TRIGGIANO 17	336	OTTOLINO NICOLA, DEFRANCESCO ANNA
TRIGGIANO 17	335	OTTOLINO NICOLA
TRIGGIANO 17	696	MOLA ANNA, MONTENEGRO MICHELE, TRIGGIANO 17 334
TRIGGIANO 17	334	DEFRANCESCO ANNA, OTTOLINO NICOLA OTTOLINO NICOLA, DEFRANCESCO ANNA
TRIGGIANO 17	333	OTTOLINO NICOLA, DEFRANCESCO ANNA GUERRA VITO
TRIGGIANO 17	694	GUERRA VITO
TRIGGIANO 17	693	ARDITO SAVINO GAETANO
TRIGGIANO 17	332	PASTORE COSTANTINA, ABBONDANZA GIUSEPPE TRIGGIANO 17 692
TRIGGIANO 17	692	ARDITO SAVINO GAETANO FRANCO GIUSEPPE, FRANCO TERESA
TRIGGIANO 17	331	FRANCO GIUSEPPE, FRANCO TERESA LOSITO VITO
TRIGGIANO 17	691	LOSITO VITO
TRIGGIANO 17	330	FRANCO GIUSEPPE, FRANCO TERESA LATTANZIO FRANCESCO, LATTANZIO AGATA, LATTANZIO MARIA, LATTANZIO VINCENZO, LATTANZIO VITO
TRIGGIANO 17	690	LATTANZIO FRANCESCO, LATTANZIO AGATA, LATTANZIO MARIA, LATTANZIO VINCENZO, LATTANZIO VITO TRIGGIANO 17 329
TRIGGIANO 17	329	GEMMATO MICHELE, GEMMATO MARIA, GEMMATO FILIPPO, RUBINO STELLA, GEMMATO GIUSEPPE, GEMMATO STELLA, GEMMATO ROSA, SPONDELLI LUCIA TRIGGIANO 17 328
TRIGGIANO 17	688	DICIODDA ROSA, DICIODDA MARIA, COLAPINTO MARIA STELLA, DICIODDA GIUSEPPE, DICIODDA ANNA NITTI MARIA, NITTI ANGELA

TRIGGIANO 17	327	MOLA ARIANA	
TRIGGIANO 17	326	FERRARA ROCCO,PATANO SERAFINA	
TRIGGIANO 17	325	DONATELLI GIUSEPPE	
TRIGGIANO 17	485	DI MONTE GIUSEPPE, DIMONTE ROSA, DIMONTE MAURO, DI MONTE FILOMENA	
TRIGGIANO 17	483	GRACA ARTURO, GRACA ARTURO	
TRIGGIANO 17	482	GRACA ARTURO, GRACA ARTURO	
TRIGGIANO 17	481	BATTISTA ROCCO, BATTISTA NICOLA	
TRIGGIANO 17	480	CICINELLI PASQUALE	
TRIGGIANO 17	919	COOPERATIVA EDILIZIA S. STEFANIA S.R.L. CON SEDE IN BARI	
TRIGGIANO 17	918	COOPERATIVA EDILIZIA S. STEFANIA S.R.L. CON SEDE IN BARI	
TRIGGIANO 17	917	COMUNE DI CAPURSO	
TRIGGIANO 17	916	DITONNO DOMENICO	
TRIGGIANO 17	914	COMUNE DI CAPURSO	
TRIGGIANO 17	913	BATTISTA CHIARA, MITAROTONDO NICOLA, BATTISTA VITTORIO, D'ANIELLO ARIANNA, BATTISTA PIETRO, QUASSIA MARIANA,	
TRIGGIANO 17	1129	SEBASTIANO GAETANO	
TRIGGIANO 17	1128	SEBASTIANO GAETANO	
TRIGGIANO 17	1127	SEBASTIANO GAETANO	
TRIGGIANO 17	1126	PARTIPILO GAETANO	
TRIGGIANO 17	1125	PARTIPILO GAETANO	
TRIGGIANO 17	1124	ROMANO MARIANGELA	
TRIGGIANO 17	118	DITONNO DOMENICA, DITONNO GAETANO	
TRIGGIANO 17	479	PALUMBO ANGELA, FIORE RAFFAELE	
TRIGGIANO 17	686	PALUMBO ANGELA ROSA,	
TRIGGIANO 17	685	NICASSIO VITO ROCCO	
TRIGGIANO 17	323	ROSSINI CARMELA	
TRIGGIANO 17	684	NICASSIO VITO ROCCO	
TRIGGIANO 17	321	EDILEINDUSTRIALE S.R.L.	
TRIGGIANO 17	320	CANTORE COSTANTINA	
TRIGGIANO 17	680	GUERRA PAOLO MARIO ANTONIO	
TRIGGIANO 17	679	COLAMUSSI FILOMENA	
TRIGGIANO 17	678	BATTISTA STELLA	
TRIGGIANO 17	316	FERRARA FRANCESCO	
TRIGGIANO 17	677	BATTISTA STELLA	
TRIGGIANO 17	315	DEVENUTO MIRIAM	
TRIGGIANO 17	675	SEBASTIANO ANTONIO	
TRIGGIANO 17	314	LOMBARDI ROCCO	
TRIGGIANO 17	313	SPILOTRO VINCENZO GRANDOLFO FRANCESCA	
TRIGGIANO 17	312	PORTINGASA ROCCO	
TRIGGIANO 17	672	DIZONNO MICHELE	
TRIGGIANO 17	311	DELMEDICO GIUSEPPE	
TRIGGIANO 17	310	SEBASTIANO MICHELE, MASCIOPINTO MARIA, SEBASTIANO ROSA MARIA, SEBASTIANO MICHELE, SEBASTIANO ROSA MARIA	
TRIGGIANO 17	671	DIZONNO MICHELE	
TRIGGIANO 17	670	DILORENZO GIUSEPPE	
TRIGGIANO 17	669	BIONDI DOMENICO	
TRIGGIANO 17	1123	ROMANO MARIANGELA	
TRIGGIANO 17	116	CORVINO SILVANA	
TRIGGIANO 17	476	SCHIAVO CARMELA	
TRIGGIANO 17	475	DI FRONZO ANNA, DI FRONZO SABINO, DI FRONZO GIUSEPPE	

TRIGGIANO 17	474	MARCHIONNA ANTONIO,CARBONARA LUISA,CARBONARA LUISA
TRIGGIANO 17	112	CARBONARA NICOLA,CARBONARA NICOLA,CIOCE GRAZIA
TRIGGIANO 17	472	GIANNELLI FRANCESCO
TRIGGIANO 17	110	RUOSPO PASQUALE,RUOSPO GIOVANNA,ADDANTE ANNALISA,RANIERI PASQUA,ADDANTE MICHELE,ROBERTO
TRIGGIANO 17	470	DELMEDICO RACHELE,DELMEDICO ROCCO,DELMEDICO VINCENZO,DELMEDICO ANNA,DELMEDICO NICOLA
TRIGGIANO 17	908	RAIMONDI MARIA,RAIMONDI FILOMENA,RAIMONDI ANGELO,RAIMONDI DOMENICA,RAIMONDI MARIA,GAETANA,RAIMONDI GIULIA
TRIGGIANO 17	905	SANSEVERINO ROSANNA,SANTERAMO ALESSANDRO,LORUSSO FLAMMINI ANTONIO ITALO,SICILIANI ISABELLA,MARINELLI GIOVANNI,SANSEVERINO MICHELE,MOZZO ALESSANDRA,DI VENERE MICHELE,SETTANNI ANTONIO,
TRIGGIANO 17	904	PATANO ANNA
TRIGGIANO 17	903	CAMPOBASSO ANTONIA,FRONTINO MICHELE,
TRIGGIANO 17	902	VAVALLO FILIPPO,VAVALLO FILIPPO,
TRIGGIANO 17	901	BELLOMO LAVINIA
TRIGGIANO 17	1119	ANDREW COSTRUZIONI S.R.L.
TRIGGIANO 17	900	DEL VECCHIO RENNA ANGELO,DEL VECCHIO RENNA TIZIANA,DEL VECCHIO RENNA GIUSEPPE
TRIGGIANO 17	1118	GRANDOLFO MICHELE,GRANDOLFO ROSELLA
TRIGGIANO 17	1117	GRANDOLFO MICHELE,GRANDOLFO ROSELLA
TRIGGIANO 17	1116	SOFFIGEN S.U.R.L.
TRIGGIANO 17	666	GIANNELLI MARIA FILOMENA
TRIGGIANO 17	665	GIANNELLI MARIA FILOMENA
TRIGGIANO 17	664	GIANNELLI MARIA FILOMENA
TRIGGIANO 17	663	GIANNELLI MARIA FILOMENA
TRIGGIANO 17	662	SCOTELLA MICHELE
TRIGGIANO 17	661	VITERBO VITO,SIBIO CATERINA
TRIGGIANO 17	660	COLELLA MICHELE
TRIGGIANO 17	655	DI FRONZO PAOLO,DI FRONZO GIUSEPPE,FERRARA GIUSEPPE,DI FRONZO GIOVANNI,FERRARA GIANLUCA
TRIGGIANO 17	653	IORE FILOMENA,LOSACCO MICHELE
TRIGGIANO 17	650	SETTANNI MARIA,LACALENDOLA FEDELE
TRIGGIANO 17	649	DIZONNO MICHELE
TRIGGIANO 17	648	BATTISTA GIUSEPPE,BATTISTA VINCENZO,BATTISTA COSTANTINA, MARIA
TRIGGIANO 17	647	RUTIGLIANO ANNA,RAGONE DOMENICO,RAGONE DOMENICO
TRIGGIANO 17	646	BATTISTA VINCENZO
TRIGGIANO 17	645	CICINELLI PASQUALE
TRIGGIANO 17	643	CONSOLE NICOLA,CORDONE ISABELLA,CONSOLE MARILISA
TRIGGIANO 17	640	DI SPIRITO DANIELE
TRIGGIANO 17	1115	SOFFIGEN S.R.L.
TRIGGIANO 17	109	DEL MEDICO SERAFINA,DELMEDICO VINCENZA,DEL MEDICO ANGELA MARIA,DEL MEDICO PAOLINA
TRIGGIANO 17	1114	SOFFIGEN S.R.L.
TRIGGIANO 17	108	FANIZZA FRANCESCO,PAOLO,FANIZZA VINCENZO
TRIGGIANO 17	469	LOSURDO ANNA
TRIGGIANO 17	1113	LOPRIORE MARIA GIUSEPPINA
TRIGGIANO 17	468	BONASIA GIUSEPPE,BONASIA GAETANO,BONASIA VINCENZO,BONASIA ISANGELA
TRIGGIANO 17	107	AFFATATO GIOVANNI
TRIGGIANO 17	1112	SOFFIGEN S.U.R.L.
TRIGGIANO 17	467	NITTI GIANFRANCO
TRIGGIANO 17	106	POLI CAPPELLO MICHELE
TRIGGIANO 17	1111	CAMPOBASSO GIOVANNI
TRIGGIANO 17	105	POLI CAPPELLO MICHELE
TRIGGIANO 17	466	DEL MEDICO MARIA ANTONIETTA,CAMPOBASSO GIUSEPPE FABIO

TRIGGIANO 17	1110	SOFFIGEN S.R.L.
TRIGGIANO 17	104	TATONE STELLA
TRIGGIANO 17	465	NOE' COSTANTINO
TRIGGIANO 17	464	RUOSPO PASQUALE, AFFATATO ANGELA, RUOSPO GIOVANNA, ADDANTE MICHELE, ROBERTO
TRIGGIANO 17	103	LOSURDO LUCIA
TRIGGIANO 17	463	ADDANTE ANNALISA, RUOSPO PASQUALE, ADDANTE MICHELE, RANIERI PASQUA, RUOSPO GIOVANNA
TRIGGIANO 17	102	AFFATATO GIOVANNI
TRIGGIANO 17	462	AFFATATO GIOVANNI
TRIGGIANO 17	638	MARTINO ALBA, MARTINO ENZO, MARTINO MICHELE
TRIGGIANO 17	998	COLELLA PIETRO FRANCESCO
TRIGGIANO 17	637	MOLA ARIANA
TRIGGIANO 17	996	SCARNERA BRUNO, SCARNERA ROSSANA, ARMENISE CHIARA, SCARNERA LUCIANA
TRIGGIANO 17	995	SCARNERA BRUNO, SCARNERA ROSSANA, ARMENISE CHIARA, SCARNERA LUCIANA
TRIGGIANO 17	994	SCARNERA ROSSANA, SCARNERA LUCIANA, SCARNERA BRUNO, ARMENISE CHIARA
TRIGGIANO 17	632	RESSA ROBERTO, RESSA ANTONIO, RESSA GIUSEPPE, RESSA MARIA, RESSA TERESA, COLELLA ROSA
TRIGGIANO 17	993	CONTESSA FILOMENA
TRIGGIANO 17	631	NISSI MICHELE, GUERRA ANNA LUCIA
TRIGGIANO 17	992	CONTESSA FILOMENA
TRIGGIANO 17	630	COSTANZA EMILIA
TRIGGIANO 17	991	CONTESSA FILOMENA
TRIGGIANO 17	990	CORDONE ISABELLA, CONSOLE NICOLA, CONSOLE MARILISA
TRIGGIANO 17	199	LOSACCO GIUSEPPE
TRIGGIANO 17	198	LAGIOIA PIERVITO, LAGIOIA ROCCO, LAGIOIA ROCCO
TRIGGIANO 17	196	DI FRONZO ANNA, DI FRONZO SABINO, DI FRONZO GIUSEPPE
TRIGGIANO 17	194	CAMPOBASSO GIOVANNI, CAMPOBASSO CARLO, CAMPOBASSO ALESSANDRO
TRIGGIANO 17	629	NISSI GIANFRANCO
TRIGGIANO 17	628	ADDANTE MICHELE ROBERTO, COLUCCI VINCENZO, RUOSPO GIOVANNA, COLUCCI GIAMPIERO, RUOSPO PASQUALE, AFFATATO GIOVANNI
TRIGGIANO 17	989	CONSOLE NICOLA, CONSOLE MARILISA, CORDONE ISABELLA
TRIGGIANO 17	627	DIFRONZO TERESA
TRIGGIANO 17	988	CORDONE ISABELLA, CONSOLE NICOLA, CONSOLE MARILISA
TRIGGIANO 17	101	FORTUNATO NICOLA, FORTUNATO FILIPPO
TRIGGIANO 17	100	SANSEVERINO ROSA
TRIGGIANO 17	461	STOLFA LUCIA, STOLFA MARIA, RAIMONDI MARIA, CARMELA, STOLFA REGINA, STOLFA CARLO, STOLFA MARIA, SAPONARO LUIGI, SAPONARO
TRIGGIANO 17	460	CATERINA, STOLFA FILOMENA
TRIGGIANO 17	1109	ROBERTO FRANCESCO
TRIGGIANO 17	1108	SOFFIGEN S.R.L.
TRIGGIANO 17	1107	SOFFIGEN S.R.L.
TRIGGIANO 17	1106	EDILEINDUSTRIALE S.R.L.
TRIGGIANO 17	1105	EDILEINDUSTRIALE S.R.L.
TRIGGIANO 17	1104	SOFFIGEN S.R.L.
TRIGGIANO 17	1103	SOFFIGEN S.R.L.
TRIGGIANO 17	1102	SOFFIGEN S.R.L.
TRIGGIANO 17	457	BATTISTA ROCCO, MARIO ANTONIO
TRIGGIANO 17	1101	SOFFIGEN S.R.L.
TRIGGIANO 17	456	GIANNELLI FRANCESCO
TRIGGIANO 17	1100	SOFFIGEN S.R.L.
TRIGGIANO 17	455	GIANNELLI CRISTINA ANTONIETTA, GIANNELLI TIZIANA, D'ORAZIO AGATA

TRIGGIANO 17	451	CONSOLE NICOLA, CONSOLE MARILISA, CORDONE ISABELLA
TRIGGIANO 17	450	GIANNELLI VINCENZO, GIANNELLI GIUSEPPE, GIANNELLI FILOMENA, ANNA MARIA, CONTESE ANGELA ROSA, GIANNELLI LUIGI, CONTESE VITO
TRIGGIANO 17	449	CARBONARA LUCIA
TRIGGIANO 17	444	DELMEDICO STELLA
TRIGGIANO 17	987	ANCONA MICHAEL, ANGELO, ANCONA BENIAMINO, ANCONA GIOVANNI, ANCONA GIUSEPPE, ANCONA ANTONIO
TRIGGIANO 17	625	LOSURIELLO STELLA
TRIGGIANO 17	986	ANCONA BENIAMINO, ANCONA GIOVANNI, ANCONA ANTONIO, ANCONA GIUSEPPE, ANCONA MICHAEL, ANGELO
TRIGGIANO 17	985	ANCONA MICHAEL, ANGELO, ANCONA GIOVANNI, ANCONA GIUSEPPE, ANCONA ANTONIO, ANCONA BENIAMINO
TRIGGIANO 17	623	PETRELLI DOMENICO
TRIGGIANO 17	984	DI GESU' VALENTINA
TRIGGIANO 17	622	DIZONNO MICHELE
TRIGGIANO 17	983	DI GESU' VALENTINA
TRIGGIANO 17	982	DI GESU' VALENTINA
TRIGGIANO 17	1199	LOSACCO MICHELE, FIORE FILOMENA,
TRIGGIANO 17	981	DI GESU' VALENTINA
TRIGGIANO 17	1198	AFFATATO ANGELA, RUOSPO GIOVANNA, ADDANTE MICHELE, ROBERTO, RUOSPO PASQUALE,
TRIGGIANO 17	980	DI GESU' VALENTINA
TRIGGIANO 17	1197	GIANNELLI FILOMENA, GIANNELLI FRANCESCO,
TRIGGIANO 17	1196	GIANNELLI FILOMENA, GIANNELLI FRANCESCO,
TRIGGIANO 17	189	CARBONARA NICOLA
TRIGGIANO 17	1194	ANDREW COSTRUZIONI S.R.L.
TRIGGIANO 17	188	MASTROLIA GIOVINA
TRIGGIANO 17	1193	ANDREW COSTRUZIONI S.R.L.
TRIGGIANO 17	187	CARBONARA FRANCESCO
TRIGGIANO 17	1192	GIANNELLI MICHELE
TRIGGIANO 17	1191	GIANNELLI MICHELE
TRIGGIANO 17	185	FLORIO MICHELANGELO
TRIGGIANO 17	1190	GIANNELLI MICHELE
TRIGGIANO 17	182	LORUSSO GIUSEPPE
TRIGGIANO 17	180	PATANO MICHELE, OTTOLINO FLORINDA
TRIGGIANO 17	619	SCHIAVO CARMELA, SCHIAVO ANGELA, SCHIAVO ROSA, ANNUNZIATA
TRIGGIANO 17	618	SCHIAVO ANGELA, SCHIAVO ROSA, ANNUNZIATA, SCHIAVO CARMELA
TRIGGIANO 17	979	DI GESU' VALENTINA
TRIGGIANO 17	617	SCHIAVO ANGELA, SCHIAVO ROSA, ANNUNZIATA, SCHIAVO CARMELA
TRIGGIANO 17	978	DEL MEDICO VITO
TRIGGIANO 17	616	DI TURI TERESA, SICILIANI VITO, DI TURI VINCENZA
TRIGGIANO 17	977	DEL MEDICO VITO
TRIGGIANO 17	615	TATONE STELLA
TRIGGIANO 17	976	DEL MEDICO VITO
TRIGGIANO 17	614	TATONE STELLA
TRIGGIANO 17	975	FLORIO MICHELANGELO
TRIGGIANO 17	613	DI PINTO ANGELA, BRESSAN EMILIO, DI PINTO ALESSANDRO, BRESSAN DANIELA
TRIGGIANO 17	974	FLORIO MICHELANGELO
TRIGGIANO 17	612	PATANO MICHELE, OTTOLINO FLORINDA
TRIGGIANO 17	973	FLORIO MICHELANGELO
TRIGGIANO 17	611	AFFATATO GIOVANNI
TRIGGIANO 17	972	LAMANNA ANNA, LAMANNA TERESA
TRIGGIANO 17	610	AFFATATO GIOVANNI, RUOSPO GIOVANNA, COLUCCI GIAMPIERO, COLUCCI VINCENZO, RUOSPO PASQUALE, ADDANTE MICHELE, ROBERTO

TRIGGIANO 17	971	LAMANNA ANNA,LAMANNA TERESA
TRIGGIANO 17	970	LAMANNA ANNA,LAMANNA TERESA
TRIGGIANO 17	1188	DI GIULIO GAETANO
TRIGGIANO 17	1187	GIANNELLI MICHELE
TRIGGIANO 17	1186	GIANNELLI MICHELE
TRIGGIANO 17	1185	GIANNELLI MICHELE
TRIGGIANO 17	1184	LATTANZIO GIUSEPPE,LATTANZIO NICOLAIA
TRIGGIANO 17	178	RUBINO FRANCESCA,RUBINO GIOVANNI
TRIGGIANO 17	1183	LATTANZIO GIUSEPPE,LATTANZIO NICOLAIA
TRIGGIANO 17	177	DIORENZO GIUSEPPE
TRIGGIANO 17	1182	CARBONARA ANGELA,CARBONARA ANNA,CARBONARA MARIA
TRIGGIANO 17	176	DIORENZO GIUSEPPE
TRIGGIANO 17	1181	CARBONARA ANGELA,CARBONARA ANNA,CARBONARA MARIA
TRIGGIANO 17	175	LATERZA ANTONELLO,LATERZA ANGELA MARIA
TRIGGIANO 17	174	LATERZA ANGELA MARIA,LATERZA ANTONELLO
TRIGGIANO 17	173	PORTINCASA FILOMENA
TRIGGIANO 17	172	BATTISTA ROSA MARIA
TRIGGIANO 17	171	CAMPOBASSO STELLA
TRIGGIANO 17	170	COSTANZA EMILIA
TRIGGIANO 17	969	POPEA ROSA MARIA,POPEO MADIA, FIORE DOMENICA,POPEO MARIA GERARDINA
TRIGGIANO 17	607	PETRELLI GIUSEPPE
TRIGGIANO 17	968	POPEO MADIA,POPEA ROSA MARIA,FIORE DOMENICA,POPEO MARIA GERARDINA
TRIGGIANO 17	606	DI TURI TERESA,SICILIANI VITO,DI TURI VINCENZA
TRIGGIANO 17	967	FIORE DOMENICA,POPEO MARIA GERARDINA,POPEO MADIA,POPEA ROSA MARIA
TRIGGIANO 17	605	DI TURI VINCENZA,SICILIANI VITO,DI TURI TERESA
TRIGGIANO 17	604	MALLARDI GIOVANNI,MALLARDI MICHELE ANTONIO
TRIGGIANO 17	964	LOSITO FRANCESCO
TRIGGIANO 17	603	ADDANTE MARIA GIUSEPPA,TOGO GIORGIO
TRIGGIANO 17	963	LOSITO FRANCESCO
TRIGGIANO 17	962	LOSITO FRANCESCO
TRIGGIANO 17	961	LOSITO FRANCESCO
TRIGGIANO 17	1179	MAS TROLIA SALVATORE,OTTOLINO ROSA COSTANTINA
TRIGGIANO 17	960	LOSITO FRANCESCO
TRIGGIANO 17	1178	OTTOLINO ROSA COSTANTINA,MAS TROLIA SALVATORE
TRIGGIANO 17	1177	MAS TROLIA SALVATORE,OTTOLINO ROSA COSTANTINA
TRIGGIANO 17	1176	DELMEDICO RAFFAELLA
TRIGGIANO 17	1175	DELMEDICO RAFFAELLA
TRIGGIANO 17	169	SQUEO VITO,ADDANTE FRANCESCA
TRIGGIANO 17	1174	DELMEDICO ANGELA
TRIGGIANO 17	168	TESAURO RAFFAELLA,LORUSSO DOMENICO
TRIGGIANO 17	338	DIZONNO GIUSEPPE,DI ZONNO NICOLA
TRIGGIANO 17	1173	DELMEDICO ANGELA
TRIGGIANO 17	167	CATALDO ALESSANDRO,CATALDO RACHELE
TRIGGIANO 17	1172	DELMEDICO ANGELA
TRIGGIANO 17	166	POMPILO GIOVANNI,DEMANIO DELLO STATO
TRIGGIANO 17	1171	DEL MEDICO VITO
TRIGGIANO 17	165	NITTI GIUSEPPE

TRIGGIANO 17	1170	DEL MEDICO VITO
TRIGGIANO 17	164	GIANNELLI FRANCESCO
TRIGGIANO 17	163	DI AFERIO LUCIA
TRIGGIANO 17	162	MASTROLONARDO VITO,MASTROLONARDO COSTANTINA
TRIGGIANO 17	161	CATALDO MARIANGELA
TRIGGIANO 17	160	ANCONA MARIA
TRIGGIANO 17	959	LOSITO FRANCESCO
TRIGGIANO 17	958	IORE ISABELLA
TRIGGIANO 17	957	IORE DOMENICO
TRIGGIANO 17	956	IORE ROSA,IACOVELLI LUIGINA,IORE VINCENZO
TRIGGIANO 17	955	IORE ISABELLA,IORE DOMENICO,IORE VINCENZO,IACOVELLI LUIGINA,IORE ROSA
TRIGGIANO 17	953	TATONE LUIGI,COLLETTA COSTANTINA
TRIGGIANO 17	952	.
TRIGGIANO 17	951	RUTIGLIANO GIOVANNI
TRIGGIANO 17	1169	DEL MEDICO VITO
TRIGGIANO 17	1168	DEL MEDICO GIUSEPPE
TRIGGIANO 17	1167	DEL MEDICO GIUSEPPE
TRIGGIANO 17	1166	DEL MEDICO GIUSEPPE
TRIGGIANO 17	1165	DEL MEDICO GIUSEPPE
TRIGGIANO 17	1164	DEL MEDICO GIUSEPPE
TRIGGIANO 17	1163	DEL MEDICO GIUSEPPE
TRIGGIANO 17	1162	LAUDO NICOLA DONATO
TRIGGIANO 17	1161	DE GIGLIO LUIGI,GIORDANI TERESA
TRIGGIANO 17	1160	LAUDO NICOLA DONATO
TRIGGIANO 17	152	OTTOLINO ROSA COSTANTINA,MAS TROLIA SALVATORE
TRIGGIANO 17	151	PATANO FRANCESCO,OTTOLINO FLORINDA
TRIGGIANO 17	945	BONASIA VINCENZO,BONASIA ISANGELA,BONASIA GIUSEPPE,BONASIA GAETANO
TRIGGIANO 17	944	BELLOMO LAVINIA
TRIGGIANO 17	943	AFFATATO PASQUALE,PATERNÒ LUISA,
TRIGGIANO 17	942	POTENZA EMMA ENRICA,ADDANTE VALENTINO,
TRIGGIANO 17	941	NITTI LUIGI
TRIGGIANO 17	1159	LONERO ROSA,LONERO PAOLO,LONERO GIUSEPPE,LONERO FILOMENA,MASTROLONARDO MARIANNA,LONERO PASQUALE
TRIGGIANO 17	940	NITTI LUIGI
TRIGGIANO 17	1158	LONERO PASQUALE,LONERO GIUSEPPE,LONERO FILOMENA,LONERO PAOLO,LONERO ROSA,MASTROLONARDO MARIANNA
TRIGGIANO 17	1157	LONERO GIUSEPPE,LONERO ROSA,LONERO FILOMENA,MASTROLONARDO MARIANNA,LONERO PASQUALE,LONERO PAOLO
TRIGGIANO 17	1155	LAUDO NICOLA DONATO
TRIGGIANO 17	149	LARICCHIA MICHELE ANTONIO
TRIGGIANO 17	148	LAMPIGNANO FILOMENA
TRIGGIANO 17	1153	LAUDO NICOLA DONATO
TRIGGIANO 17	147	ADDANTE VITO,ADDANTE MICHELE
TRIGGIANO 17	146	DI TURI TERESA,DI TURI VINCENZA
TRIGGIANO 17	1151	GIANNELLI NATALINA
TRIGGIANO 17	145	LOMBARDI VITA MARIA
TRIGGIANO 17	144	ANCONA ANNA MARIA
TRIGGIANO 17	143	PATANO CARMELA
TRIGGIANO 17	141	LOSURDO ANNA
TRIGGIANO 17	140	DONATELLI GIOVANNI
TRIGGIANO 17	939	GIANNELLI MICHELE

TRIGGIANO 17	938	GIANNELLI MICHELE
TRIGGIANO 17	937	COMUNE DI CAPURSO
TRIGGIANO 17	936	SELVAGGIO TOBIA, SELVAGGIO ROSANNA, SELVAGGIO FRANCESCO, SELVAGGIO NICA, SELVAGGIO CATERINA, CARONE VITA POMPEI, SELVAGGIO NICOLA, SELVAGGIO TERESA, SELVAGGIO MARIA
TRIGGIANO 17	935	SELVAGGIO MARIA, CARONE VITA POMPEI, SELVAGGIO TOBIA, SELVAGGIO FRANCESCO, SELVAGGIO TERESA, SELVAGGIO NICA, SELVAGGIO CATERINA, SELVAGGIO ROSANNA, SELVAGGIO NICOLA
TRIGGIANO 17	934	COMUNE DI CAPURSO
TRIGGIANO 17	933	ADDANTE LUCUA, ADDANTE NICOLA, ADDANTE RAFFAELLA, ADDANTE TIZIANA, SANITATE ROSA, ADDANTE ROSANIA, TATONE TERESA
TRIGGIANO 17	932	ADDANTE RAFFAELLA, ADDANTE NICOLA, SANITATE ROSA, ADDANTE LUCUA, ADDANTE ROSANIA, TATONE TERESA, ADDANTE TIZIANA
TRIGGIANO 17	931	COMUNE DI CAPURSO
TRIGGIANO 17	1149	LAUDO NICOLA DONATO
TRIGGIANO 17	930	TATONE VINCENZO, TATONE FRANCESCO
TRIGGIANO 17	1147	BARBERINO PASQUALE
TRIGGIANO 17	139	DONATELLI GIOVANNI
TRIGGIANO 17	1144	DI COSOLA ANGELA ROSA MARIA, DI COSOLA MICHELE, DI COSOLA TERESA, DI COSOLA MARIA LUISA
TRIGGIANO 17	138	GIANNELLI MARIA FILOMENA
TRIGGIANO 17	1143	DI COSOLA TERESA, DI COSOLA MICHELE, DI COSOLA MARIA LUISA, DI COSOLA ANGELA ROSA MARIA
TRIGGIANO 17	137	DI TURI TERESA, DI TURI VINCENZA, SICILIANI VITO
TRIGGIANO 17	498	ARDITO SAVINO GAETANO
TRIGGIANO 17	1142	DI COSOLA MICHELE, DI COSOLA MARIA LUISA, DI COSOLA TERESA, DI COSOLA ANGELA ROSA MARIA
TRIGGIANO 17	497	ARDITO SAVINO GAETANO
TRIGGIANO 17	1141	LOSACCO MICHELE, FIORE FILOMENA,
TRIGGIANO 17	136	TATONE STELLA
TRIGGIANO 17	496	ARDITO SAVINO GAETANO
TRIGGIANO 17	135	SICILIANI VITO, DI TURI VINCENZA, DI TURI TERESA
TRIGGIANO 17	1140	ADDANTE MICHELE, ADDANTE VITO, LARICCHIA GIUSEPPE,
TRIGGIANO 17	495	ARDITO SAVINO GAETANO
TRIGGIANO 17	134	SETTANNI CHRISTIAN, SETTANNI GIROLAMO, SETTANNI PIETRO, SETTANNI GIUSEPPE
TRIGGIANO 17	494	CRUDELE BENITO VINCENZO
TRIGGIANO 17	133	COSTANZA EMILIA
TRIGGIANO 17	132	GIANNELLI MASTROGIACOMO LUCIA, TRAVAGLIO STELLA, GIANNELLI MASTROGIACOMO MICHELANGELO
TRIGGIANO 17	493	VAVALLO FILIPPO
TRIGGIANO 17	131	BURDI CARMELA ANGELA MARIA, RUBINO ROSA
TRIGGIANO 17	492	VAVALLO FILIPPO
TRIGGIANO 17	130	RUBINO ROSA, BURDI CARMELA ANGELA MARIA
TRIGGIANO 17	491	TATONE ANNA
TRIGGIANO 17	490	VAVALLO FILIPPO
TRIGGIANO 17	929	TATONE VINCENZO, TATONE FRANCESCO
TRIGGIANO 17	927	DEFRENZA NUNZIELLA
TRIGGIANO 17	926	COMUNE DI CAPURSO
TRIGGIANO 17	925	MOSCHETTI GIUSEPPE
TRIGGIANO 17	924	MOSCHETTI GIUSEPPE
TRIGGIANO 17	923	COMUNE DI CAPURSO
TRIGGIANO 17	922	TATONE PANEBIANCO ROSA
TRIGGIANO 17	921	TATONE PANEBIANCO ROSA
TRIGGIANO 17	1139	DE TULLIO ROSA, ORLANDO ROCCO DOMENICO,
TRIGGIANO 17	920	COMUNE DI CAPURSO
TRIGGIANO 17	1138	VOLPE ANNA, VOLPE RAFAELA, VOLPE FRANCESCO,

TRIGGIANO 17	1137	VOLPE RAFAELA VOLPE ANNA VOLPE FRANCESCO.
TRIGGIANO 17	1136	VOLPE RAFAELA VOLPE ANNA VOLPE FRANCESCO.
TRIGGIANO 17	1135	DIZONNO MICHELE
TRIGGIANO 17	129	BOMBACIGNO ANGELA MARIA,PIGLIONICO VITO
TRIGGIANO 17	1134	GIANNELLI FILOMENA,GIANNELLI FRANCESCO
TRIGGIANO 17	128	CIPRIANI GIUSEPPE,CIPRIANI DANIELE MARCO,CIPRIANI AGATA MARIA,CIPRIANI CARMELA MARIA DOMENICA,CIPRIANI ANNA MARIA,PATANO NATALINA ROSA
TRIGGIANO 17	489	CAMPOBASSO ANTONIO
TRIGGIANO 17	1133	DIZONNO MICHELE
TRIGGIANO 17	127	ROBERTO FRANCESCO
TRIGGIANO 17	488	LA TITANZIO GIUSEPPE
TRIGGIANO 17	1132	GIANNELLI FRANCESCO,GIANNELLI FILOMENA
TRIGGIANO 17	126	NITTI GIANFRANCO
TRIGGIANO 17	487	CRUDELE COSTANTINA
TRIGGIANO 17	125	NITTI GIANFRANCO
TRIGGIANO 17	486	ROMANO ANNA
TRIGGIANO 17	124	CAMPOBASSO GIUSEPPE FABIO,DEL MEDICO MARIA ANTONIETTA
TRIGGIANO 17	1095	SOFFIGEN S.R.L.
TRIGGIANO 17	1094	SOFFIGEN S.R.L.
TRIGGIANO 17	1093	SOFFIGEN S.R.L.
TRIGGIANO 17	1092	SOFFIGEN S.R.L.
TRIGGIANO 17	1091	SOFFIGEN S.R.L.
TRIGGIANO 17	1090	SOFFIGEN S.R.L.
TRIGGIANO 17	519	GIOVANNIELLI CARMELA
TRIGGIANO 17	879	PECONIO LEONARDA,DEFRANCESCO PEDRO ANTONIO
TRIGGIANO 17	517	RAGONE ROMANO ANNA,ROMANO NICOLA
TRIGGIANO 17	878	PECONIO LEONARDA,DEFRANCESCO PEDRO ANTONIO
TRIGGIANO 17	516	FERRARA OLGA,FERRARA MICHELE,FERRARA NICOLA,RUBINO GIUSEPPE,RUBINO MARIO,COLASANTI ANNAMARIA,RUBINO MICHELE MARIA,GIANNELLI ANNA MARIA ROSARIA,DELL' ANDRO ENZO MARIA,COLASANTI FABRIZIO,RUBINO ALFREDO,RUBINO MICHELE,RUBINO ANNALISA,FERRARA ANNA,COLASANTI MAURIZIO
TRIGGIANO 17	877	PIGLIONICO VITO
TRIGGIANO 17	515	D'IGNAZI ALESSANDRO
TRIGGIANO 17	876	PIGLIONICO VITO
TRIGGIANO 17	875	ABBINANTE REGINA
TRIGGIANO 17	874	ABBINANTE REGINA
TRIGGIANO 17	873	DI GIULIO GAETANO
TRIGGIANO 17	511	CAMPOBASSO ANTONIO,CARDONE CAMPOBASSO TERESA
TRIGGIANO 17	510	CAMPOBASSO ANTONIO
TRIGGIANO 17	871	DI GIULIO GAETANO
TRIGGIANO 17	1089	SOFFIGEN S.R.L.
TRIGGIANO 17	870	DI GIULIO GAETANO
TRIGGIANO 17	1088	SOFFIGEN S.R.L.
TRIGGIANO 17	1087	SOFFIGEN S.R.L.
TRIGGIANO 17	1086	D'ARGENTO TERESA
TRIGGIANO 17	1085	SOFFIGEN S.R.L.
TRIGGIANO 17	1084	SOFFIGEN S.R.L.
TRIGGIANO 17	1083	D'ARGENTO TERESA
TRIGGIANO 17	1082	SOFFIGEN S.R.L.

TRIGGIANO 17	1081	SOFFIGEN S.R.L.	
TRIGGIANO 17	1080	SOFFIGEN S.R.L.	
TRIGGIANO 17	98	VOLPE FRANCESCA	
TRIGGIANO 17	509	ABBINANTE CHIARA,ALIQUO' SEBASTIANO	
TRIGGIANO 17	97	RUBINO STELLA,COLONNA ANTONIA	
TRIGGIANO 17	508	BATTISTA MICHELE,BATTISTA CESARE AUGUSTO,BATTISTA DOMENICO,VINCENZO	
TRIGGIANO 17	869	NITTI GIANFRANCO	
TRIGGIANO 17	96	CAPOBIANCO FRANCESCO	
TRIGGIANO 17	507	DI SPIRITO DANIELE	
TRIGGIANO 17	868	NITTI GIANFRANCO	
TRIGGIANO 17	95	VISCONTI DEODATO,VISCONTI DEODATO,RUFO TERESA	
TRIGGIANO 17	506	BATTISTA MICHELE,BATTISTA DOMENICO,VINCENZO,BATTISTA CESARE AUGUSTO	
TRIGGIANO 17	867	PATANO VITO,CARBONARA DOMENICA	
TRIGGIANO 17	505	RAGONE DOMENICO,RUTIGLIANO ANNA,RAGONE DOMENICO	
TRIGGIANO 17	94	RUFO TERESA,VISCONTI DEODATO,VISCONTI DEODATO	
TRIGGIANO 17	866	RUBINI LUCIA,QUASSIA VINCENZO	
TRIGGIANO 17	93	COLUCCI VINCENZO,RUOSPO PASQUALE,ADDANTE MICHELE ROBERTO,AFFATO GIOVANNI,RUOSPO GIOVANNA,COLUCCI GIAMPIERO	
TRIGGIANO 17	92	TOTARO GIANLUIGI,MARIA,ADDANTE GIOVANNI,ADDANTE VINCENZO,ADDANTE MICHELE,DE PALMA ISABELLA,MASCIOPINTO DOMENICO	
TRIGGIANO 17	859	GIOVANNI,MASCIOPINTO ALBA,ADDANTE GIUSEPPE,TOTARO LAURA,MARIA,MASCIOPINTO GIOVANNI	
TRIGGIANO 17	858	TOMASELLI ANTONIO	
TRIGGIANO 17	86	MOLA ACATEMERA,LAGIOIA VINCENZO	
TRIGGIANO 17	858	SESSANA ANGELA	
TRIGGIANO 17	85	ZAMPIERI ROSA,MELILLI COSTANTINA,ZAMPIERI ROSA	
TRIGGIANO 17	857	SESSANA ANGELA	
TRIGGIANO 17	84	POSITANO ANNA STELLA,MARCONI GIOVANNI	
TRIGGIANO 17	83	MARCONI GIOVANNI	
TRIGGIANO 17	855	SESSANA ANGELA	
TRIGGIANO 17	82	MARCONI GIOVANNI	
TRIGGIANO 17	81	PORTOGHESE GIUSEPPE	
TRIGGIANO 17	853	CAMPOBASSO ALESSANDRO,CAMPOBASSO CARLO,CAMPOBASSO GIOVANNI	
TRIGGIANO 17	80	TRAVAGLIO GIUSEPPE	
TRIGGIANO 17	852	CAMPOBASSO CARLO,CAMPOBASSO ALESSANDRO,CAMPOBASSO GIOVANNI	
TRIGGIANO 17	1069	EDILEINDUSTRIALE S.R.L.	
TRIGGIANO 17	1068	EDILEINDUSTRIALE S.R.L.	
TRIGGIANO 17	850	MONTENEGRO CONCETTA,PRUDENTE GIULIO	
TRIGGIANO 17	1067	EDILEINDUSTRIALE S.R.L.	
TRIGGIANO 17	1066	PROCACCIO MICHELE	
TRIGGIANO 17	1065	EDILEINDUSTRIALE S.R.L.	
TRIGGIANO 17	1064	EDILEINDUSTRIALE S.R.L.	
TRIGGIANO 17	1063	TRIGGIANO AURORA,MARRONE FRANCESCO PAOLO	
TRIGGIANO 17	91	DE PALMA ISABELLA,TOTARO LAURA,MARIA,MASCIOPINTO DOMENICO GIOVANNI,MASCIOPINTO GIOVANNI,TOTARO GIANLUIGI,MARIA,MASCIOPINTO ALBA	
TRIGGIANO 17	863	GIANNELLI MICHELE	
TRIGGIANO 17	86	FERRARA GIUSEPPE,DI FRONZO GIUSEPPE,DI FRONZO GIOVANNI,DI FRONZO PAOLO,FERRARA GIANLUCA	
TRIGGIANO 17	837	POMPILIO VINCENZO,POMPILIO CARMELA,POMPILIO MARIA	
TRIGGIANO 17	64	MICCHETTI PIETRO,ROSELLINI ROSA	
TRIGGIANO 17	836	POMPILIO MARIA	
TRIGGIANO 17	63	TATONE PANEBIANCO ROSA	

TRIGGIANO 17	835	LOMBARDI FILOMENA
TRIGGIANO 17	834	LOMBARDI FILOMENA
TRIGGIANO 17	833	SESSANA REGINA
TRIGGIANO 17	60	SALVADORI ROSA,QUASSIA VINCENZO
TRIGGIANO 17	832	SESSANA REGINA
TRIGGIANO 17	831	MAZZOCOLI GIUSTINIANO
TRIGGIANO 17	1048	SOFFIGEN S.R.L.
TRIGGIANO 17	830	MAZZOCOLI GIUSTINIANO
TRIGGIANO 17	1047	SOFFIGEN S.R.L.
TRIGGIANO 17	1043	SOFFIGEN S.R.L.
TRIGGIANO 17	1040	SOFFIGEN S.R.L.
TRIGGIANO 17	392	EDILEINDUSTRIALE S.R.L.
TRIGGIANO 17	442	CANDELORA ANGELA
TRIGGIANO 17	439	CANDELORA ANGELA,PETRELLI GIUSEPPE
TRIGGIANO 17	438	NICASSIO VITO ROCCO
TRIGGIANO 17	799	LAGIOIA VINCENZO MOLA ACATEMERA
TRIGGIANO 17	437	RAGONE ROMANO ANNA,ROMANO NICOLA
TRIGGIANO 17	798	MOLA ACATEMERA,LAGIOIA VINCENZO
TRIGGIANO 17	436	ROMANO NICOLA,RAGONE ANNA
TRIGGIANO 17	797	ADDANTE ALBA
TRIGGIANO 17	796	ADDANTE LUIGI
TRIGGIANO 17	435	RUTIGLIANO PIETRO
TRIGGIANO 17	434	ADDANTE LUCIANA MARIA
TRIGGIANO 17	433	BATTISTA VITO NICOLA
TRIGGIANO 17	432	TATONE ANGELA,SPADARO MATTEO
TRIGGIANO 17	793	.
TRIGGIANO 17	792	.
TRIGGIANO 17	431	TATONE ANGELA SPADARO MATTEO
TRIGGIANO 17	430	TATONE ANGELA,SPADARO MATTEO
TRIGGIANO 17	791	.
TRIGGIANO 17	790	.
TRIGGIANO 17	429	SPADARO MATTEO,TATONE ANGELA
TRIGGIANO 17	428	COLAMUSSI FILOMENA
TRIGGIANO 17	390	SEBASTIANO FILOMENA,SEBASTIANO ROSA
TRIGGIANO 17	59	DIAFERIO LUCIA,DIAFERIO COSTANZA
TRIGGIANO 17	829	MAZZOCOLI GIUSTINIANO
TRIGGIANO 17	828	MAZZOCOLI GIUSTINIANO
TRIGGIANO 17	827	MAZZOCOLI GIUSTINIANO
TRIGGIANO 17	55	MALLARDI VITO,DELLITURRI ELISA
TRIGGIANO 17	826	MAZZOCOLI GIUSTINIANO
TRIGGIANO 17	54	D'ADDABBO ANNA ANTONIETTA
TRIGGIANO 17	53	MOLFETTA MARIA
TRIGGIANO 17	825	CAMPOBASSO ANTONIA,FRONTINO MICHELE
TRIGGIANO 17	52	ROBERTO FRANCESCO
TRIGGIANO 17	824	FRONTINO MICHELE,CAMPOBASSO ANTONIA
TRIGGIANO 17	823	AFFATATO ANGELA,RUOSPO GIOVANNA,ADDANTE MICHELE,ROBERTO, RUOSPO PASQUALE
TRIGGIANO 17	51	ROBERTO FRANCESCO
TRIGGIANO 17	822	RUOSPO GIOVANNA,ADDANTE MICHELE,ROBERTO, AFFATATO ANGELA, RUOSPO PASQUALE

TRIGGIANO 17	50	RUBINO GIOVANNI	
TRIGGIANO 17	1039	SOFFIGEN S.R.L.	
TRIGGIANO 17	820	DIGIULIO REGINA PINA,DIGIULIO ROSA,COLOMNA ORAZIO,GUGLIELMI DOMENICO	
TRIGGIANO 17	1036	EDILEINDUSTRIALE S.R.L.	
TRIGGIANO 17	1035	EDILEINDUSTRIALE S.R.L.	
TRIGGIANO 17	1033	SVF IMMOBILIARE S.R.L.,EDIL DIELLE S.R.L.	
TRIGGIANO 17	1032	DIZONNO MICHELE	
TRIGGIANO 17	789	.	
TRIGGIANO 17	427	BATTISTA VITO NICOLA	
TRIGGIANO 17	426	RUBINO MARIO	
TRIGGIANO 17		VITALE ROCCO CALISI PASQUALINO ALLEGRI SAVERIO BOMBACIGNO MICHELE MARYULLI MARIA SCHIAVONE CLAUDIA FORMIGLIO MICHELE, ILLUZZI ANTONIO, IOSCA EMILIA, FORNARELLI LORENZO, GIANNELLI CARMELA, NOTARANGELO CIRO, PARTIPILO GEREMIA, FRANCO NICOLA, CORALLO FILOMENA, LANAVE VITO, SCIANNIMANICO NICOLA, SAPONARA GIOVANNI, CATALDO FRANCESCO, LERARIO KANJANA, GIACULLI ALFONSO, DE BENEDETTIS PASQUA, STRIPPOLI GIUSEPPINA, D'ANIELLO GIOVANNI, LERARIO MICHELE, ROGLIERI GAETANO, ARVIZZIGNO PIETRO, GIANDOMENICO MARIA, CARELLA, ROBERTO BELVISO BENEDETTA, GAINDOMENICO GIOSUE', LEANDRO LUCIANO SPIZZICO LUCIA, ANCONA CHIARA ROSA, FIORE DIOMIRA, MARIANI ADRIANA, DE RUVO STELLA, SPINA MARIA ROSARIA, DELLE FOGLIE VITO, D'AMORE PASQUALE, PALMERI ROSARIO, IMPOLLINO SALVATORE, PETRONI VINCENZO GIACULLI ANNALISA, GIANNANDREA DANIELA, BRUCOLI MARGHERITA, CANNONE GIANCARLO, LOIACONO ROBERTO, DI TERLIZZI NICOLA, COLAZZO TIZIANA, INCHINGOLO GRAZIA, COLELLA GIUSEPPE, DENTAMARO FRANCO DOMENICO, BOTTALICO MARIA, DIANA BERNARDINO, PAIANO MASSIMO, GRAVINESE ROCCO, ZONNO LUCIA, COLOMNA GIOVANNI D'AMBRUOSO ROSA, BIDOLI ANTONIETTA, SASSANELLI MARIA, VERNILE CINZIA, CIOCE GRAZIA, GENGA GIUSEPPE, BOCCIA GEMMA, COLAIANNI SILVIA, NICASSIO ANNA MARIA, FORMIGLIO CRESCENZA, CAPPABIANCA SIMEONE, CATINELLA GIOACCHINO, LATTANZI GIOVANNI, MORETTI SALVATORE, CAMPOBASSO MARIA, PASQUALICCHIO NICOLA, SORANNO FRANCESCO, MAZZONE DOMENICA, PICCINI STELLA, INDRACCOLO MARIANNA, DE CHIRICO MICHELE, GIACULLI CORRADO, ORANGES PATRIZIA, PESCE GIUSEPPE, MODUGNO ARCANGELA, RAFFAELLA, FERRARA FRANCESCO MARIA, ROSSINI MASSIMO, COLOMNA ROSSELLA, FINESTRONE GAETANO, GERNONE NICOLETTA, CHIMIENTI ROBERTO, MENOLASCINA MARIA CRISTINA, CARBONARA NICOLA, BELVISO ANNA, BELVISO ANTONIETT, DE BENEDETTIS VITO, D'ELIA PANTALEO, POLI ELDA, MEDOLLA ALFREDO, ARDITO CATERINA, SCHINO ANTONIO, DE BENEDETTIS LUIGI, CINQUEPALMI VITO, CASSANO VITO, BONERBA EMANUELE, ANTONICELLI ANNA AZZURRA, PANUNZIO MICHELE, BITETTO TOMMASO, GIANNANDREA CINZIA, GORGA SERGIO, ANTONICELLI GIUSEPPE.	
TRIGGIANO 17	787		
TRIGGIANO 17	425	RATTI FRANCESCA D'ALESSANDRO GIUSEPPE, RATTI MARCO, D'ALESSANDRO MARIA ROSA	
TRIGGIANO 17	424	PIGLIONICO ANGELA MARIA	
TRIGGIANO 17	581	PONTRELLI LUCIA	
TRIGGIANO 17	580	IORE FRANCESCO	
TRIGGIANO 17	219	CICINELLI PASQUALE	
TRIGGIANO 17	218	IORE RAFFAELE, PALUMBO ANGELA	
TRIGGIANO 17	217	MAGGIOLINO TERESA	
TRIGGIANO 17	577	MARINA IMMOBILIARE S.R.L. - UNIPERSONALE	
TRIGGIANO 17	216	NITTI LUIGI	
TRIGGIANO 17	576	MARINA IMMOBILIARE S.R.L. - UNIPERSONALE	
TRIGGIANO 17	215	DICUSOLA GIOVANNI, CAPOTORTO TERESA	
TRIGGIANO 17	575	BATTISTA ANTONIO VINCENZO, BATTISTA DOMENICO ANTONIO, BATTISTA ROSA MARIA, BATTISTA GIUSEPPE, BATTISTA DIANA MARIA	
TRIGGIANO 17	574	LOSITO PIERDONATO, LOSITO TIZIANA,	
TRIGGIANO 17	212	DITONNO GAETANO, DITONNO DOMENICA	
TRIGGIANO 17	211	TRIGGIANI FRANCESCO SAVERIO	
TRIGGIANO 17	572	TATONE CONSIGLIA	
TRIGGIANO 17	210	LOMBARDI ANGELO NICOLA	
TRIGGIANO 17	571	CONTESSA ANNA	
TRIGGIANO 17	570	BATTISTA MARLENE ELISABETH, BATTISTA MICHAEL VINCENT, BATTISTA COSTANTINA MARIA, BATTISTA ROSALYN JEANNE	
TRIGGIANO 17	209	RUBINO FRANCESCO	

TRIGGIANO 17	208	NITTI MICHELE GUERRA ANNA LUCIA
TRIGGIANO 17	568	NITTI MARIA,NITTI ANGELA
TRIGGIANO 17	207	LAGIOIA ROCCO
TRIGGIANO 17	206	PATRINO LUCIA,D'AMORE CONCETTA D'AMORE NICOLA
TRIGGIANO 17	785	DE BENEDETTIS ANNA,D'AVERO ROCCO
TRIGGIANO 17	423	NICASSIO VITO ROCCO
TRIGGIANO 17	784	SCHIAVO ROSA ANNUNZIATA
TRIGGIANO 17	422	COLELLA MARIA STELLA
TRIGGIANO 17	783	SCHIAVO ANGELA
TRIGGIANO 17	782	SCHIAVO ANGELA,SCHIAVO ROSA ANNUNZIATA,SCHIAVO CARMELA
TRIGGIANO 17	781	SCHIAVO CARMELA
TRIGGIANO 17	420	PALMISANO STELLA
TRIGGIANO 17	780	SCHIAVO ROSA ANNUNZIATA
TRIGGIANO 17	418	DIZONNO GIUSEPPE
TRIGGIANO 17	779	SCHIAVO ANGELA
TRIGGIANO 17	417	DIZONNO GIUSEPPE
TRIGGIANO 17	778	SCHIAVO CARMELA
TRIGGIANO 17	1031	BRUZZESE RITA,DE FILIPPIS GILDA,BRUZZESE ROBERTO
TRIGGIANO 17	1030	DIZONNO MICHELE
TRIGGIANO 17	384	LOSITO PIERDONATO,LOSITO VITO,LOSITO TIZIANA
TRIGGIANO 17	49	MELILLI COSTANTINA,ZAMPIERI ROSA
TRIGGIANO 17	47	LAGIOIA VINCENZO,MOLA ACATEMERA
TRIGGIANO 17	46	IORE A. E. G. IMMOBILIARE - S.R.L.
TRIGGIANO 17	45	MAS TROLOMARDO TERESA MARIA
TRIGGIANO 17	44	DITONNO GAETANO,DITONNO DOMENICA
TRIGGIANO 17	43	MARIANO VITO MASSIMILIANO
TRIGGIANO 17	42	CATALDO VITO
TRIGGIANO 17	814	BURDI CECILIA,CRUDELE GIUSEPPE
TRIGGIANO 17	41	DAVERO CARMELA
TRIGGIANO 17	813	BURDI CECILIA,CRUDELE GIUSEPPE
TRIGGIANO 17	40	DAVERO CARMELA
TRIGGIANO 17	812	DEL MEDICO RAFFAELLA
TRIGGIANO 17	811	DEL MEDICO RAFFAELLA
TRIGGIANO 17	1029	BRUZZESE PASQUALE MARIA GIUSEPPE,BRUZZESE RITA
TRIGGIANO 17	416	FALCONE TTI MICHELE
TRIGGIANO 17	777	SCHIAVO ROSA ANNUNZIATA
TRIGGIANO 17	415	DIZONNO GIUSEPPE
TRIGGIANO 17	776	SCHIAVO ANGELA
TRIGGIANO 17	414	DIZONNO GIUSEPPE
TRIGGIANO 17	775	SCHIAVO ROSA ANNUNZIATA
TRIGGIANO 17	774	BATTISTA COSTANTINA,CASCARANO ROSA
TRIGGIANO 17	413	D'ALESSIO MICHELE
TRIGGIANO 17	773	CASCARANO ROSA,BATTISTA COSTANTINA
TRIGGIANO 17	412	D'IGNAZI ALESSANDRO
TRIGGIANO 17	772	BATTISTA COSTANTINA,CASCARANO ROSA
TRIGGIANO 17	411	DI FRONZO ANNA MARIA ROSA,DI FRONZO MANUELA,JOSE,DI FRONZO FRANCESCO LUIGI
TRIGGIANO 17	771	CASCARANO ROSA,BATTISTA COSTANTINA
TRIGGIANO 17	410	RUBINO FILOMENA,BATTISTA FRANCESCO,BATTISTA NICOLA

TRIGGIANO 17	770	CASCARANO ROSA BATTISTA, COSTANTINA
TRIGGIANO 17	409	MASTROLONARDO ANNA STELLA, LAPORTA SABINO
TRIGGIANO 17	769	CONSOLE NICOLA, CORDONE ISABELLA, CONSOLE MARRILISA,
TRIGGIANO 17	408	LOSURDO ANNA
TRIGGIANO 17	768	MARRONE FRANCESCO
TRIGGIANO 17	766	LOSITO FRANCESCO
TRIGGIANO 17	765	DI TURI TERESA, DITURI VINCENZA
TRIGGIANO 17	404	MASTROLONARDO ANNA STELLA
TRIGGIANO 17	402	MASTROLONARDO ANNA STELLA
TRIGGIANO 17	761	DE TULLIO ROSA, ORLANDO ROCCO DOMENICO, LEZZI ROSALIA, VOLPE ANNA, VOLPE RAFAELA, VOLPE FRANCESCO,
TRIGGIANO 17	810	IGINO GIUSEPPE, IGINO DOMENICO, IGINO CARMELA
TRIGGIANO 17	1026	MILELLA SERAFINA, MILELLA SERAFINA
TRIGGIANO 17	1025	MILELLA SERAFINA,
TRIGGIANO 17	1024	.
TRIGGIANO 17	1023	COMUNE DI TRIGGIANO
TRIGGIANO 17	1022	.
TRIGGIANO 17	1021	COMUNE DI TRIGGIANO
TRIGGIANO 17	1020	CANDIDO FLORIANO, MANFREDI MIRKO, EPISCOPO FABIO, SCIACOVELLI ELENA, LADISA NICOLA, FRONTERA ROSA, BONERBA DOMENICO, SIGNORILE MARIAROSA, IENOLASCINO CHIARA, RIZZI ALESSANDRO, COTENA DOMENICO, VERONICO DAMIANO, MARZO ANNARITA, ALBANESE ANTONIO, PAPARELLA MARIA, LANGMANN GIONATAN, PUPPO PIERINA, MASIELLO ARIANNA, GIOVANNELLI ANNA, CASTALDO FRANCESCA, GIORELLI NICOLA, PETRELLA VINCENZA, ELETTI ALESSIO, TARULLI NICOLA, CUCCOVILLO ALESSANDRO, CAFARO LUIGIA, POLISENO GIANDONATO, MITTIGA SERGIO, CORTIGIANO ANDREA, MASCIA FABIO, MASIELLO DAVIDE, MASIELLO LUCA, MEROLA TERESA, RIZZI ANNA, DE TULLIO ROSA, MORGESI SIGISMONDO, ASSOLUTISSIMAMENTE MICHELE, PATRUÑO MARIO, DE PASQUALE FRANCESCO, QUISTELLI ILARIA, LAMACCHIA GIUSEPPE, PACUCCI VANESSA, MASIELLO SARAH, ALFARANO GIOVANNI, SCICCHITANO VINCENZINA, MARINELLI GIUSEPPE, FERRIERI GIUSEPPE, D'ANDREA MARINA, RAGANATO ROBERTO, MIRIZZI GABRIELLA, LUCAMANTE ANDREA, DE BENEDECTIS VALENTINA, PINTO SCELSA, FORTUNA MICHELE, FORTUNA CARLO, FIANANESE PIETRO, ROMITO VIVIANA, LACALAPRICE SERAFINA, PASSANTINO LETIZIA, RAGANATO IVAN, QUISTELLI ANTONIO, MONTINARO MARIALETTIZIA, L'ORUSSO NICOLA, VITALINI LOREDANA, DENTUTO GIUSEPPE, OLIVIERI LORENZO, SORIANI ADALGISA, STELLA MARIA, LADISA RACHELE, SCIACOVELLI MICHELE, ARPONE ANGELA MARIA, FORTUNA MAURIZIO, CIAVATTELLA FEDERICO, ASSOLUTISSIMAMENTE ANNALISA, PALTERA MARIA,
TRIGGIANO 17	371	BRATTA MARIA
TRIGGIANO 17	370	TRIGGIANO MICHELE
TRIGGIANO 17	39	PANNARALE MARIA, PANNARALE FILOMENA, PANNARALE MICHELE
TRIGGIANO 17	38	CALABRETTA MARIA CATERINA, BOMBACIGNO ANTONIO, BOMBACIGNO ANTONIO
TRIGGIANO 17	809	TERENZIO ANGELA
TRIGGIANO 17	37	BOMBACIGNO ANTONIO
TRIGGIANO 17	808	SEBASTIANO ROSA, SEBASTIANO FILOMENA
TRIGGIANO 17	36	IORE RAFFAELE
TRIGGIANO 17	807	SASSANELLI LUCREZIA, SASSANELLI ALESSANDRO, SASSANELLI SAVERIO
TRIGGIANO 17	806	SASSANELLI ALESSANDRO, SASSANELLI LUCREZIA, SASSANELLI SAVERIO
TRIGGIANO 17	33	ROSELLI ANNA, ROSELLI ANDREA, ROSELLI NICOLA
TRIGGIANO 17	760	MASCIOPINTO VITA MARIA,
TRIGGIANO 17	759	MASCIOPINTO VITA MARIA
TRIGGIANO 17	758	MARTINO ENZO, MARTINO MICHELE, MARTINO ALBA
TRIGGIANO 17	757	COLELLA VINCENZO
TRIGGIANO 17	756	FASANO ROSA
TRIGGIANO 17	755	COLELLA MICHELE
TRIGGIANO 17	754	COLELLA MICHELE
TRIGGIANO 17	752	COLELLA MICHELE

TRIGGIANO 17	751	DE NICOLO CHIARA CRUDELE BENITO VINCENZO
TRIGGIANO 17	750	HAMNI LEILA, ANDRIANI GIOVANNA, ANDRIANI FRANCESCA ILLUZZI ANTONIO FRANCO NICOLA, CARTIA VIRGINIA SFACCIAMURO MARCO, CARELLA CONCETTA, FORNARELLI LORENZO, IOSCA EMILIA, ALLEGRI NI SAVERIO, NOTRANGELO CIRO, SPANO ELISABETTA, BOMBACIGNO MICHELE, MARVULLI MARIA, CARRASSI VITANTONIO, GIANNELLI CARMELA, SCHIAVONE CLAUDIA, RIGIDA DONATA, MINCUZZI LEONARDO, STRIPPOLI GIUSEPPINA, DE LUCIA TERESA, CASSONE ALESSANDRO, FACCIOLLO CELEA GIUSEPPA, D' AMORE PASQUALE POLIGNANO, VITO DE PASQUALE VITO, LANAVE VITO, LORUSSO ANGELA, LAVERMICOCCA COSIMO, LERARIO MICHELE, LERARIO KANJANA, BOMBACIGNO MICHELE, D' AMATO LUCREZIA, COLONNA ANNARITA, MAGLIOCCI GIULIA, AZZENA MARIA ANTONELLA, FARAONI IVAN, COLONNA CHIARA, CAFAGNO ANTONIA, SPIZZICO LUCIA, CAFAGNO COSIMO, GUASTAMACCHIA VINCENZA, GRIECO GABRIELLA, LAVERMICOCCA GAETANO, CARELLA ROBERTO, BELVISO BENEDETTA, COLAVITTI MONICA, GENCHI VITO, LAMANNA CLARA, LEANDRO LUCIANO, D' ANIELLO GIOVANNI, GRIECO GABRIELLA, SCHILLACI PIETRO, LORUSSO ROSADORIANA, CAPPABIANCA ALESSIA, LAVERMICOCCA PORZIA, INCHINGOLO GRAZIA, LOIACONO ROBERTO, BUSTI ANTONIO, LAVERMICOCCA MARIA, FRACCHIOLLA GIOVINA, LAVERMICOCCA ANTONIA, PETRONI VINCENZO, FANELLI MARIA, CANNONE GIANCARLO DELLE FOGLIE VITO, PALMERI ROSARIO, COLAZZO TIZIANA, IMPOLLINO SALVATORE, MENG ALESSANDRA, GIANNANDREA DANIELA, SERINI ISABELLA, BIDOLI ANTONIETTA, GRAVINISE ROCCO, MIRENDA ROSA, LAVERMICOCCA COSTANZA, D' AMBRUOSO ROSA, VERNILE CINZIA, COLELLA GIUSEPPE, CARELLA ANNA, PAIANO MASSIMO, DE BENEDECTIS IGNAZIO, RISTECA TERESA, FORMIGLIO CRESCENZA, LATTANZI GIOVANNI, PICCINI STELLINA, CATINELLA GIOACCHINO, SERINI GIUSEPPE, PESCE GIUSEPPE, D' ELIA GIOVANNA, CRISTIANI BEATRICE, LORUSSO ISABELLA, CIOCE GRAZIA, PICCIARIELLO MARIA, SPANO ANNA MARIA, LAVERMICOCCA MARIA, DE BENEDECTIS PANTALEO, LOTRIGLIO ONOFRIO, DE CHIRICO MICHELE, GERNONE NICOLETTA, ROSSINI MASSIMO, DRAGONE DOMENICA, FERRARA FRANCESCO MARIA, CHIMIENTI ROBERTO, ORANGES PATRIZIA, LAVERMICOCCA ANTONIO, LAVERMICOCCA GIOVANNI, FINESTRONE GAETANO, GIANNINI RAFFAELE, MODUGNO ARCANGELA, RAFFAELLA, NOTRANGELO GIOVANNA, PERILLI PRUDENZA, PIZZUTO ONDINA, D' ELIA MICHELE, CASSANO VITO, BEDIN CRISTINA, PANUNZIO MICHELE, DE SANTIS ADELE, CARBONARA NICOLA, BONERBA EMANUELE, GORGA SERGIO, CHIUMARULO PIERINA, VERNA SEBASTIANO, LAVERMICOCCA GIOVANNI, LAVERMICOCCA ANTONIO, LAVERMICOCCA GIULIA, SCIANNIMANICO ANNA, ANTONICELLI ANNA AZZURRA, BELVISO ANNA, BELVISO ANTONIETTA, RUTIGLIANO BENEDETTA, DELFINO ROSA MARIA, MEDOLLA ALFREDO, GIANNANDREA CINZIA, ARDITO CATERINA, IMMOBILIARE SANRO S.R.L.,
TRIGGIANO 17	748	CIRILLO MICHELE, MINCUZZI ANGELO, CARBONARA DOMENICA, IACOBELLIS GIOVANNI, LELLA CARMELA, MASSARI ONOFRIO, PARIS GIOVANNA, DELMEDICO ANTONIO, MIOT AURIA, ANDRIANI GIOVANNA, PEZZOLLA MARIA, ANTONIETTA, ABBATTISTA GIUSEPPE, MAZZOTTA SONIA MARIA, CARBONARA VITO, MIOT MIRA, IACOBELLIS VALENTINO, HAMNI LEILA, ABBATTISTA ROSSELLA, LAGIOIA FRANCESCA, ENTE NAZIONALE PER L' ENERGIA ELETTRICA, CATALDO MARIANGELA
TRIGGIANO 17	747	CARBONARA MICHELE, CARBONARA VITO
TRIGGIANO 17	745	CARBONARA VITO
TRIGGIANO 17	744	CARBONARA VITO
TRIGGIANO 17	743	CARBONARA VITO
TRIGGIANO 17	742	CARBONARA CARMELA
TRIGGIANO 17	741	CARBONARA MARIA
TRIGGIANO 17	739	DE BENEDECTIS ANNA, D' AVERO ROCCO
TRIGGIANO 17	738	FERRARA VINCENZO, FERRARA STELLA, FERRARA CARMELA, FERRARA ANGELA, FERRARA ANNA MARIA, FERRARA GIOVANNA, FERRARA FRANCO
TRIGGIANO 17	805	MARIO, FERRARA GIUSEPPE VITTORIO, FERRARA VITO
TRIGGIANO 17	32	ADDANTE VALENTINO, POTENZA EMMA ENRICA
TRIGGIANO 17	804	ROSELLI ANNA, ROSELLI NICOLA, ROSELLI ANDREA
TRIGGIANO 17	31	MARTIRADONNA VITO, TESAURO SERAFINA
TRIGGIANO 17	730	BRUZZESE RITA, ANGELA MARIA
TRIGGIANO 17	299	SPADONE MARIA, BIANCHI FRANCESCA, SPADONE FRANCESCO ONOFRIO, SPADONE PIETRO
TRIGGIANO 17	298	DEL MEDICO VITO
TRIGGIANO 17	297	PETRELLI GIUSEPPE
TRIGGIANO 17	296	LAGIOIA MARIA
TRIGGIANO 17	295	LAGIOIA MARIA
TRIGGIANO 17	294	ADDANTE VINCENZO, MALLARDI RAFFAELLA
TRIGGIANO 17	293	CICINELLI FRANCESCA, DE BELLIS ARMANDO
TRIGGIANO 17	292	FORTINI VITO, FORTINI LUISA
TRIGGIANO 17	292	CARBONARA VITO

TRIGGIANO 17	291	POLI CAPPELLI CHIARA, CARBONARA GIOVANNI LUCA, CARBONARA PIERO
TRIGGIANO 17	290	CARBONARA VITO
TRIGGIANO 17	729	RUBINO ANNA, GRANDOLFO RACHELE, GRANDOLFO ANTONIO
TRIGGIANO 17	727	SICILIANI VITO, DI TURI VINCENZA, DI TURI TERESA
TRIGGIANO 17	726	TESAURO SERAFINA, MARTIRADONNA VITO
TRIGGIANO 17	725	TESAURO SERAFINA, MARTIRADONNA VITO
TRIGGIANO 17	364	LAUDO NICOLA DONATO
TRIGGIANO 17	360	POMPILO MARIA
TRIGGIANO 17	29	BATTISTA NICOLA, BATTISTA FRANCESCO, RUBINO FILOMENA
TRIGGIANO 17	27	AFFATATO GIOVANNI
TRIGGIANO 17	26	LOSITO GIOVANNI
TRIGGIANO 17	25	CARBONARA GAETANO
TRIGGIANO 17	23	RUBINO GIUSEPPE, FERRARA OLGA, FERRARA MICHELE, FERRARA ANNA, COLASANTI ANNAMARIA, RUBINO ALFREDO, RUBINO MICHELE, RUBINO MICHELE MARIA, COLASANTI FABRIZIO, COLASANTI MAURIZIO, GIANNELLI ANNA MARIA, ROSARIA, RUBINO ANNALISA, DELL' ANDRO ENZO MARIA, RUBINO MARIO, FERRARA NICOLA
TRIGGIANO 17	22	SASSANELLI ALESSANDRO, SASSANELLI SAVERIO, SASSANELLI LUGREZIA
TRIGGIANO 17	20	EDIL DIELLE S.R.L., SVF IMMOBILIARE S.R.L.
TRIGGIANO 17	1009	LOSITO FRANCESCO
TRIGGIANO 17	1008	AFFATATO GIOVANNI
TRIGGIANO 17	1007	AFFATATO GIOVANNI
TRIGGIANO 17	1006	CALABRETTA MARIA CATERINA
TRIGGIANO 17	1005	QUERO ROSA, ADDANTE VINCENZO
TRIGGIANO 17	1004	ADDANTE VINCENZO, QUERO ROSA
TRIGGIANO 17	8	CAPODIFERRO NICOLA, LORUSSO SILVANA, MILLO NICOLAIA, GIANNELLI ANNA, LAMACCHIA ELISABETTA, LEONETTI NUNZIO, GENTILE COSIMA, ZONNO SEBASTIANO, ANTONINO MARIA, GIULIANO NICOLA, MUSACCHIO MARIA ANTONIETTA, OTTOLINO MARIA, VOLPE MICHELE, REALE ANTONIO, SAGARRIGA VISCONTI ANNA, FALCIONI CLEMENTE, PANICO LUIGI
TRIGGIANO 17	1003	LONIGRO GIUSEPPE
TRIGGIANO 17	359	LAGIOIA VINCENZO
TRIGGIANO 17	1002	LONIGRO GIUSEPPE
TRIGGIANO 17	724	SICILIANI VITO, DI TURI VINCENZA, DI TURI TERESA
TRIGGIANO 17	722	CAMPOBASSO FILIPPO
TRIGGIANO 17	721	CAMPOBASSO RICCARDO, JOSE', CAMPOBASSO ROXANA, CAMPOBASSO CLAUDIA, CAMPOBASSO GIOVANNI
TRIGGIANO 17	720	CAMPOBASSO ROXANA, CAMPOBASSO FILIPPO, CAMPOBASSO CARMELA, CAMPOBASSO RICCARDO JOSE', CAMPOBASSO GIOVANNI, CAMPOBASSO CLAUDIA,
TRIGGIANO 17	289	OTTOLINO ANGELA
TRIGGIANO 17	288	PARTIPILO GAETANO
TRIGGIANO 17	287	PONTRELLI MICHELE
TRIGGIANO 17	285	SEBASTIANO ANTONIO
TRIGGIANO 17	284	BATTISTA ROSA MARIA
TRIGGIANO 17	283	MAS TROLONARDO COSTANTINA
TRIGGIANO 17	282	DIZONNO MICHELE
TRIGGIANO 17	281	BATTISTA DOMENICO
TRIGGIANO 17	280	IORE SOFIA, DENICOLA', DONATO DENICOLA', DOMENICO, DENICOLA', AGNESE GIOVANNA, DENICOLA', MICHELE ANGELO, DENICOLA', VINCENZO, DENICOLA', RACHELA, FIORE SOFIA
TRIGGIANO 17	719	CAMPOBASSO CARMELA
TRIGGIANO 17	717	GUERRA PAOLO MARIO ANTONIO
TRIGGIANO 17	716	LAGIOIA MARIA CARMELA
TRIGGIANO 17	715	RAIMONDI ALESSANDRO, RAIMONDI GIUSEPPE

TRIGGIANO 17	714	GUERRA PAOLO MARIO ANTONIO
TRIGGIANO 17	713	LAGIOIA ROCCO
TRIGGIANO 17	712	LAGIOIA ROCCO,LAGIOIA ROCCO,LAGIOIA PIERVITO
TRIGGIANO 17	711	FLORIO FRANCESCO
TRIGGIANO 17	710	MARIANI GIUSEPPE,MARIANI ANGELA,MARIANI PASQUALINA
TRIGGIANO 17	279	DEL CORE GIOVANNI DI CEGHIE VITO COSTANZA ANTONIA,GIORIOSO ANTONIO,GIORIOSO MICHELE,COSTANZA GIUSEPPE,GIORIOSO GIUSEPPE,COSTANZA MICHELE,GIORIOSO GIOVANNI,GIORIOSO RAFFAELA
TRIGGIANO 17	278	CARONE MARIA,CARBONARA VITO
TRIGGIANO 17	358	LAGIOIA MARIA
TRIGGIANO 17	357	CONTESI ANGELA ROSA,CONTESI VITO
TRIGGIANO 17	355	BATTISTA STELLA
TRIGGIANO 17	2	GIANNELLI MICHELE,GIANNELLI ROSA,GIANNELLI FRANCESCO,GIANNELLI MARIA,
TRIGGIANO 17	353	CRUDELE FRANCESCO
TRIGGIANO 17	1	LOSACCO ROSA,LOSACCO NUNZIATA,LOSACCO MICHELE,LOSACCO MARIA,LOSACCO VITO,ALBERGO ALESSIO,LOSACCO ROSA,LOSACCO PASQUALE,LOSACCO LEONARDO,SANSEVERINO ROSA,
TRIGGIANO 17	352	RAGONE DOMENICO,RAGONE DOMENICO,RUTIGLIANO ANNA
TRIGGIANO 17	350	LACALENDOLA FEDELE,SETTANNI MARIA
TRIGGIANO 17	19	DITONNO DOMENICO
TRIGGIANO 17	17	DI TURI TERESA
TRIGGIANO 17	16	CONSALVO MARIA,CAPPELLI GERARDO
TRIGGIANO 17	13	COOPERATIVA EDILIZIA S. STEFANIA S.R.L. CON SEDE IN BARI
TRIGGIANO 17	12	FURIO PETRONILLA,CARELLA FRANCESCO,SCAVO ROSA,
TRIGGIANO 17	348	CONSOLE FILIPPO
TRIGGIANO 17	347	LACALENDOLA FEDELE,SETTANNI MARIA
TRIGGIANO 17	346	IORE FRANCESCO
TRIGGIANO 17	345	CONSOLE FILIPPO,
TRIGGIANO 17	344	ADDANTE VITO
TRIGGIANO 17	343	COLLETTA VITO
TRIGGIANO 17	342	LAGIOIA MARIA,ADDANTE VITO
TRIGGIANO 17	341	LAGIOIA GRAZIA,GRANDOLFO GIOVANNI
TRIGGIANO 17	277	MONTECALVO MICHELE
TRIGGIANO 17	276	FRANCO TERESA,FRANCO GIUSEPPE
TRIGGIANO 17	275	TATONE CONSIGLIA
TRIGGIANO 17	274	PATERNÒ LUISA,AFATATO PASQUALE
TRIGGIANO 17	272	IORE FRANCESCO
TRIGGIANO 17	271	IORE FRANCESCO
TRIGGIANO 17	270	CARBONARA ANGELA
TRIGGIANO 17	708	DI RELLA ROSA,LATROFA PAQUALE,LATROFA PASQUALE
TRIGGIANO 17	707	ADDANTE GIUSEPPE,D'ERRICO DANIELA,LOSACCO NUNZIATA,LOSACCO MICHELE,LOSACCO MARIA,MASOTTI VITO ONOFRIO,LOSACCO ROSA,TEDESCO MARIA,LATTANZIO ROSANNA,BOLOGNINI ALBERTO,LOSACCO LEONARDO,ADDANTE ANTONIO,
TRIGGIANO 17	705	SCARCIA GIUSEPPE,SCARCIA MICHELE,SCARCIA IRENE,SCARCIA LUCIA,SCARCIA VITO,ANTONIO,SCARCIA EVANGELISTA,
TRIGGIANO 17	704	BASILE ROSALIA,CLEMENTE ANGELA,BASILE ELISABETTA,BASILE VALERIO PIETRO,BASILE LEONARDO ANTONI,
TRIGGIANO 17	703	ETTORRE VITO,ANGELINI ANNA,CARBONE DAVIDE,CARBONE ALBA,CARBONE PATRIZIA,CARBONE COSTANTINO MICHELE,
TRIGGIANO 17	702	SALATINO IRENE,MARIA TERESA
TRIGGIANO 17	269	SAVINO VITO
TRIGGIANO 17	268	D'ALESSIO CONSIGLIA,D'ALESSIO GIUSEPPE,TRAVAGLIO PIERINA
TRIGGIANO 17	267	BENEDETTI PAOLO,BENEDETTI ANGELA
TRIGGIANO 17	266	RESSA ANTONIO,RESSA ROBERTO,RESSA MARIA,RESSA GIUSEPPE,RESSA TERESA,COLELLA ROSA

TRIGGIANO 17	265	ADDANTE RAFFAELE,ADDANTE SIMONE,ADDANTE FILOMENA
TRIGGIANO 17	264	RESSA MARIA,RESSA ROBERTO,RESSA TERESA,COLELLA ROSA,RESSA GIUSEPPE,RESSA ANTONIO
TRIGGIANO 17	263	RUBINO MARIANGELA,BERNADETTE
TRIGGIANO 17	261	OTTOLINO GIOVINA
TRIGGIANO 17	340	RUBINO FRANCA
TRIGGIANO 17	260	TATONE CAROLINA,TATONE MARGHERITA,GICCHILLO AUIORA,TATONE VITO,TATONE VITO,CICCHILLO ANTONIO,TATONE VITO,CAPOBIANCO VINCENZO,CAPOBIANCO DOMENICO,CAPOBIANCO FRANCESCO,CAPOBIANCO ROSA,TATONE RAFFAELE,CAPOBIANCO VITO,DI NATALE ANGELICA,CAPOBIANCO FRANCESCO,CAPOBIANCO ANGELA,CAPOBIANCO ANTONIA,TATONE MARIA,TATONE MARIO,TATONE SAVERIO,PORTINCASA FRANCESCO,CAPOBIANCO RAFFAELE,TATONE MARIA,TATONE PASQUA,TATONE VITO,TATONE ROSA,CAPOBIANCO MARIA GIOVANNA,CAPOBIANCO ROSA,CALDARULO ANGELA,TATONE LEONARDO
TRIGGIANO 17	259	OTTOLINO COSTANTINO,OTTOLINO ELISA,OTTOLINO MICHELE,CRUDELE ANGELA,OTTOLINO ROBERTO CARMINE,OTTOLINO MARIA,OTTOLINO DEL MEDICO VITO
TRIGGIANO 17	258	L'AGIOIA ANNA MARIA,L'AGIOIA EMANUELA
TRIGGIANO 17	257	MARZANO GIACOMINA,MARZANO MARIA CRISTINA
TRIGGIANO 17	256	NITTI MARIA,NITTI ANGELA
TRIGGIANO 17	254	ARDITO SAVINO GAETANO
TRIGGIANO 17	253	RAIMONDI GIUSEPPE,RAIMONDI ALESSANDRO
TRIGGIANO 17	252	RAIMONDI GIUSEPPE,RAIMONDI ALESSANDRO
TRIGGIANO 17	251	CAMPOBASSO ANTONIA,FRONTINO MICHELE
TRIGGIANO 17	250	DEL MEDICO VITO
TRIGGIANO 17	249	LA TANTANZIO NICOLAIA,LA TANTANZIO GIUSEPPE
TRIGGIANO 17	246	LA TANTANZIO GIUSEPPE,LA TANTANZIO NICOLAIA
TRIGGIANO 17	245	RUBINO FRANCESCO
TRIGGIANO 17	244	VAVALLO FILIPPO
TRIGGIANO 17	242	CONTESSA FILOMENA
TRIGGIANO 17	241	MOCCHIA MARIA,CAMPOBASSO GIOVANNI
TRIGGIANO 17	239	FLORIO MICHELANGELO
TRIGGIANO 17	238	LAMACCHIA DOMENICA,BASILE NICOLA,NOVELLINI FRANCESCA,GENA ANNA PATRIZIA,MONTRONE DIONISIA,DI FRONZO FRANCESCO,DI STEFANO MARIA,POLISENO ANTONIO,CIOCE ROSA,CARBONARA MICHELE,
TRIGGIANO 17	599	FERRARA VITO,PANNARALE MARIA
TRIGGIANO 17	237	DI FRONZO VITO,DI FRONZO DOMENICA
TRIGGIANO 17	236	MARRONE FRANCESCO,
TRIGGIANO 17	597	LA TANTANZIO GIUSEPPE,LA TANTANZIO NICOLAIA
TRIGGIANO 17	235	D'ALESSANDRO VINCENZO ANTONIO,CRUDELE AURELIA,D'ALESSANDRO SERAFINA,D'ALESSANDRO VINCENZA,BATTISTA GIOVINA,D'ALESSANDRO FILOMENA,GUERRA GIOVANNI,
TRIGGIANO 17	596	DE BELLIS ARMANDO,
TRIGGIANO 17	595	L'AGIOIA FRANCESCO
TRIGGIANO 17	232	CAMPOBASSO ESTERINA,TOSCANO GIOVANNI,TOSCANO GIUSEPPE,TOSCANO STELLA
TRIGGIANO 17	593	DICILLO ANNA MARIA
TRIGGIANO 17	592	FORTUNATO NICOLA
TRIGGIANO 17	231	FORTUNATO NICOLA
TRIGGIANO 17	229	NITTI ANGELA,NITTI MARIA
TRIGGIANO 17	589	CARBONARA VITO
TRIGGIANO 17	228	CARBONARA VITO
TRIGGIANO 17	227	NITTI GRAZIA,RUBINO GERARDO
TRIGGIANO 17	588	BATTISTA ROSA,MARIA
TRIGGIANO 17	586	RUBINO GERARDO
TRIGGIANO 17	225	CACUCCIULO ROSA
TRIGGIANO 17	585	

TRIGGIANO 17	224	GILLI ANGELA, GIAMPIETRO MARIA, GILLI ANNA
TRIGGIANO 17	584	IORE FILOMENA, LOSACCO MICHELE
TRIGGIANO 17	223	DIZONNO GIOVANNI
TRIGGIANO 17	583	BATTISTA NICOLA, BATTISTA FRANCESCO, RUBINO FILOMENA
TRIGGIANO 17	222	ASSOCIAZIONE OASI FELINA - ONLUS
TRIGGIANO 17	221	MARIANI GIUSEPPE, MARIANI ROSA
TRIGGIANO 17	582	PONTRELLI LUCIA
TRIGGIANO 17	220	PALADINO PAOLO, PALADINO DOMENICO, PALADINO ROSA MARIA
TRIGGIANO 17	205	PATRUÑO LUCIA, D'AMORE CONCETTA, D'AMORE NICOLA
TRIGGIANO 17	565	LAMPIGNANO GIUSEPPE
TRIGGIANO 17	204	POMPILO VINCENZO, CATACCHIO GIOVANNA, POMPILO ANNA
TRIGGIANO 17	564	RUBINO STELLA, GEMMATO FILIPPO, GEMMATO MARIA, GEMMATO MICHELE, GEMMATO STELLA, GEMMATO ROSA, GEMMATO GIUSEPPE, SPONDELLI LUCIA
TRIGGIANO 17	203	LOSITO FRANCESCO
TRIGGIANO 17	563	NITTI FRANCESCO
TRIGGIANO 17	201	DI NATALE ANGELICA, TATONE PASQUA, TATONE VITO, CICCHILLO ANTONIO, CAPOBIANCO VITO, CAPOBIANCO ANGELA, TATONE RAFFAELE, TATONE VITO, TATONE ROSA, TATONE VITO, CALDARULO ANGELA, CAPOBIANCO FRANCESCO, CAPOBIANCO DOMENICO, CAPOBIANCO FRANCESCO, CAPOBIANCO ANTONIA, CAPOBIANCO VINCENZO, TATONE MARIO, TATONE VITO, TATONE CAROLINA, CAPOBIANCO MARIA GIOVANNA, TATONE MARIA, TATONE SAVERIO, TATONE MARGHERITA, CICCHILLO AURORA, PORTINCASA FRANCESCO, CAPOBIANCO RAFFAELE, CAPOBIANCO ROSA, CAPOBIANCO ROSA, TATONE LEONARDO, TATONE MARIA
TRIGGIANO 17	562	FASCIULO FELICE, FASCIULO VINCENZO, FASCIULO VITTORIA
TRIGGIANO 17	200	GUERRA PAOLO, MARIO ANTONIO
TRIGGIANO 17	560	NITTI MICHELE
TRIGGIANO 17	559	CARBONARA VITO
TRIGGIANO 17	1203	CARBONARA VITO,
TRIGGIANO 17	1202	CARBONARA VITO
TRIGGIANO 17	557	BOMBACIGNO ANGELA MARIA, PIGLIONICO VITO
TRIGGIANO 17	1201	AFFATATO GIOVANNI,
TRIGGIANO 17	556	PIGLIONICO VITO, BOMBACIGNO ANGELA MARIA
TRIGGIANO 17	1200	AFFATATO GIOVANNI
TRIGGIANO 17	552	D'ALESSIO MICHELE
TRIGGIANO 17	551	MILELLA SERAFINA, MILELLA SERAFINA
TRIGGIANO 17	549	ZACCARIA MARIA VITTORIA, ZACCARIA MARIA VITTORIA, SELVAGGIO MARIA TERESA, SELVAGGIO MARIA TINA
TRIGGIANO 17	548	ZACCARIA MARIA VITTORIA, SELVAGGIO MARIA TINA, ZACCARIA MARIA VITTORIA, SELVAGGIO MARIA TERESA
TRIGGIANO 17	547	CARBONARA MICHELANGELO
TRIGGIANO 17	546	ADDANTE MICHELE
TRIGGIANO 17	545	DIZONNO MICHELE
TRIGGIANO 17	541	SETTANNI MICHELE, BATTISTA DOMENICA
TRIGGIANO 17	540	SETTANNI MICHELE, BATTISTA DOMENICA
TRIGGIANO 17	538	EDILE INDUSTRIALE S.R.L.
TRIGGIANO 17	899	PATANO ANNA
TRIGGIANO 17	537	LAUDO NICOLA DONATO
TRIGGIANO 17	898	POMPILO CARMELA
TRIGGIANO 17	536	ANCONA ANNA MARIA
TRIGGIANO 17	897	POMPILO MARIA
TRIGGIANO 17	896	GIANNELLI MASTROGIACOMO MICHELANGELO, TRAVAGLIO STELLA, GIANNELLI MASTROGIACOMO LUCIA
TRIGGIANO 17	535	PARTIPILO GAETANO
TRIGGIANO 17	534	PARTIPILO GAETANO
TRIGGIANO 17	533	LOPRIORE ALBERTO, LOPRIORE CARMELA, ANTONIA

TRIGGIANO 17	894	FABII LUIGI, FABII GRAZIA
TRIGGIANO 17	532	DENICOLO' DONATO, DENICOLO' RACHELA, DENICOLO' AGNESE GIOVANNA, DENICOLO' MICHELE ANGELO, DENICOLO' DOMENICO, DENICOLO' VINCENZO, FIORE SOFIA
TRIGGIANO 17	893	MASTROLONARDO COSTANTINA
TRIGGIANO 17	531	FIORE SOFIA, DENICOLO' MICHELE ANGELO, FIORE SOFIA, DENICOLO' VINCENZO, DENICOLO' RACHELA, DENICOLO' AGNESE GIOVANNA, DENICOLO' DOMENICO, DENICOLO' DONATO
TRIGGIANO 17	892	MASTROLONARDO ANNA TERESA
TRIGGIANO 17	530	RESSA TERESA
TRIGGIANO 17	891	FABII LUIGI, FABII GRAZIA
TRIGGIANO 17	890	MASTROLONARDO COSTANTINA
TRIGGIANO 17	529	RESSA TERESA
TRIGGIANO 17	889	MASTROLONARDO ANNA TERESA
TRIGGIANO 17	527	ANGELINI MICHELE
TRIGGIANO 17	888	CARBONARA NICOLA
TRIGGIANO 17	526	MASTROMARINO FRANCESCA, MASTROMARINO DANIELA, NITTI ANNA
TRIGGIANO 17	887	CARBONARA FRANCESCO
TRIGGIANO 17	525	ADDANTE VITO, LARICCHIA GIUSEPPE, ADDANTE MICHELE
TRIGGIANO 17	886	CATALDO RACHELE
TRIGGIANO 17	524	DIZONNO MICHELE
TRIGGIANO 17	885	COLELLA VINCENZO, COLELLA MICHELE
TRIGGIANO 17	523	CARELLA AGATA
TRIGGIANO 17	522	COLUCCI GIAMPIERO, COLUCCI VINCENZO, ADDANTE MICHELE, ROBERTO, RUOSPO PASQUALE, RUOSPO GIOVANNA, AFFATTO GIOVANNI
TRIGGIANO 17	883	AMORUSO ANNA, DONVITO GIUSEPPE, BASILE ELISABETTA, DI FRONZO PASQUALINO, ORFINO VINCENZO,
TRIGGIANO 17	520	DIZONNO MICHELE
TRIGGIANO 17	1099	SOFFIGEN S.R.L.
TRIGGIANO 17	880	PARTIPIO LUIGI, OTTOLINO ANNA
TRIGGIANO 17	1098	SOFFIGEN S.R.L.
TRIGGIANO 17	1097	SOFFIGEN S.R.L.
TRIGGIANO 17	1096	SOFFIGEN S.R.L.

400 M ATTORNO ALLE ZONE INFETTE (FOGLIO18)		PROPRIETARI	
COMUNE	FOGLIO	PARTICELLE	
TRIGGIANO 18	499		COLELLA MICHELE
TRIGGIANO 18	498		COLELLA MICHELE
TRIGGIANO 18	138		LAUDADIO ANTONELLA,LAUDADIO LEONARDO
TRIGGIANO 18	497		TATONE MICHELINA,TATONE VINCENZO
TRIGGIANO 18	137		GRANDOLFO MICHELE,GRANDOLFO ROSELLA
TRIGGIANO 18	496		TATONE VINCENZO,TATONE MICHELINA
TRIGGIANO 18	136		CANDELORA ANGELA
TRIGGIANO 18	495		CARBONARA ROSA,CARBONARA VITO,CARBONARA MICHELE
TRIGGIANO 18	135		BATTISTA MARIA GIUSEPPA,CLINCA VITTORIA,BATTISTA MARIA GIUSEPPA,BATTISTA STELLA,SELVAGGIO LOLERNZO FU GIOVANNI
TRIGGIANO 18	494		CARBONARA ROSA,CARBONARA VITO,CARBONARA MICHELE
TRIGGIANO 18	493		GENA MARIA,GENA NICOLA,GENA LUCIA,GENA GIUSEPPE
TRIGGIANO 18	133		CAMPOBASSO PAOLO,CAMPOBASSO MARIA DI PAOLO
TRIGGIANO 18	492		GENA GIUSEPPE,GENA NICOLA,GENA MARIA,GENA LUCIA
TRIGGIANO 18	132		SELVAGGIO STELLA, MARIA ROSARIA
TRIGGIANO 18	491		MONTECALVO ANNA,MURGOLLO GAETANO
TRIGGIANO 18	490		PESOLE RACHELE
TRIGGIANO 18	130		GRANDOLFO ROSA,DIZONNO GIUSEPPE
TRIGGIANO 18			ZAFFARANO FRANCESCO,ZAFFARANO ANTONIA, TERESA ANNA,ZAFFARANO TOMMASO,BATTISTA FRANCO,ZAFFARANO LEONARDO,ZAFFARANO CARMELA ANNA MARIA,
TRIGGIANO 18	525		ZAFFARANO ANNA MARIA,ZAFFARANO TOMMASO,BATTISTA FRANCO,ZAFFARANO LEONARDO,ZAFFARANO ANTONIA, TERESA ANNA,ZAFFARANO FRANCESCO
TRIGGIANO 18	524		CARBONARA GENNARO
TRIGGIANO 18	523		CARBONARA GENNARO,
TRIGGIANO 18	522		CARBONARA GENNARO,
TRIGGIANO 18	489		COSTANZA VINCENZO,MARIA,COSTANZA MICHELE,FRANCESCO
TRIGGIANO 18	434		CUPERTINO MARIANGELA
TRIGGIANO 18	433		CAMPOBASSO FRANCESCO
TRIGGIANO 18	432		CAMPOBASSO FRANCESCO
TRIGGIANO 18	262		PESOLE RACHELE
TRIGGIANO 18	261		PESOLE RACHELE
TRIGGIANO 18	258		DIVELLA GIUSEPPE
TRIGGIANO 18	256		MASSARO ROSA,SETTANNI ANTONIO
TRIGGIANO 18	255		MASSARO ROSA,SETTANNI ANTONIO
TRIGGIANO 18	254		SETTANNI ANTONIO,MASSARO ROSA
TRIGGIANO 18	253		TRAVAGLIO GIUSEPPE
TRIGGIANO 18	252		ADDANTE ANNA MARIA,ADDANTE MARIA PIA
TRIGGIANO 18	251		TRAVAGLIO GIUSEPPE
TRIGGIANO 18	250		ADDANTE ANNA MARIA,ADDANTE MARIA PIA
TRIGGIANO 18	249		DE NICOLA VINCENZO
TRIGGIANO 18	248		CAVONE MICHELINA
TRIGGIANO 18	247		DE NICOLA VINCENZO
TRIGGIANO 18	246		SETTANNI ANTONIO,MASSARO ROSA
TRIGGIANO 18	245		CARBONARA LEOPOLDO,STROVEGLIA RITA
TRIGGIANO 18	244		CAVONE MICHELINA
TRIGGIANO 18	243		SETTANNI IMMACOLATA,SETTANNI MARIA,SETTANNI NICOLA,SETTANNI SERAFINA,SETTANNI LORENZO,SETTANNI ANNA MARIA,SETTANNI DONATO,SETTANNI ANGELO,SETTANNI VITO GIUSEPPE,SETTANNI FRANCESCO,SETTANNI MADDALENA,SETTANNI ANTONIO,PERILLI LUCIA

TRIGGIANO 18	242	ABBINANTE FRANCESCO,ABBINANTE NICOLA
TRIGGIANO 18	241	BUSSETTA VINCENZA
TRIGGIANO 18	240	ADDANTE FRANCESCO
TRIGGIANO 18	129	OTTOLINO CECILIA
TRIGGIANO 18	520	SETTANNI LORENZO,SETTANNI MARIA,SETTANNI ANGELO,SETTANNI SERAFINA,PERILLI LUCIA,SETTANNI ANNA MARIA,SETTANNI FRANCESCO,SETTANNI VITO GIUSEPPE,SETTANNI NICOLA,SETTANNI MADDALENA,SETTANNI ANTONIO,SETTANNI IMMACOLATA,SETTANNI DONATO,
TRIGGIANO 18	487	COSTANZA MICHELE FRANCESCO,COSTANZA VINCENZO MARIA
TRIGGIANO 18	486	MAZZOCOLI CASSANDRA,TATONE FILIPPO,TATONE ROSA,TATONE VINCENZA,TATONE FRANCESCO
TRIGGIANO 18	126	MASSARO ROSA,SETTANNI ANTONIO
TRIGGIANO 18	485	TATONE VINCENZA,MAZZOCOLI CASSANDRA,TATONE FILIPPO,TATONE FRANCESCO,TATONE ROSA
TRIGGIANO 18	125	IORE ANNA
TRIGGIANO 18	484	CAPOBIANCO FRANCESCO
TRIGGIANO 18	124	BATTISTA MARIA GIUSEPPA,BATTISTA MIRELLA,BATTISTA STELLA,CLINCA VITTORIA,BATTISTA MARIA GIUSEPPA,SELVAGGIO LOLERNO FU GIOVANNI
TRIGGIANO 18	483	CAPOBIANCO FRANCESCO
TRIGGIANO 18	123	IORE ANNA
TRIGGIANO 18	482	DANESE ANGELA
TRIGGIANO 18	481	DANESE ANGELA
TRIGGIANO 18	121	BATTISTA MARIA GIUSEPPA,BATTISTA STELLA,CLINCA VITTORIA,BATTISTA MIRELLA,BATTISTA MARIA GIUSEPPA,SELVAGGIO LOLERNO FU GIOVANNI
TRIGGIANO 18	120	FERRARA SEBASTIANO
TRIGGIANO 18	519	SETTANNI DONATO,SATTANNI MADDALENA,SETTANNI MARIA,SETTANNI ANTONIO,SETTANNI IMMACOLATA,SETTANNI ANGELO,PERILLI LUCIA,SETTANNI LORENZO,SETTANNI SERAFINA,SETTANNI FRANCESCO,SETTANNI NICOLA,SETTANNI ANNA MARIA,SETTANNI VITO GIUSEPPE
TRIGGIANO 18	517	GIANNELLI ANNA MARIA
TRIGGIANO 18	516	GIANNELLI ANNA MARIA ROSARIA
TRIGGIANO 18	472	CARBONARA GENNARO,
TRIGGIANO 18	515	CARBONARA ANGELA
TRIGGIANO 18	514	CARBONARA ANGELA
TRIGGIANO 18	513	CARBONARA FRANCESCO
TRIGGIANO 18	512	CARBONARA FRANCESCO
TRIGGIANO 18	511	CARBONARA VINCENZO,CARBONARA ADELE TERESA
TRIGGIANO 18	119	GRANDOLFO EUGENIA
TRIGGIANO 18	510	CARBONARA ADELE TERESA,CARBONARA VINCENZO
TRIGGIANO 18	118	FERRARA SEBASTIANO
TRIGGIANO 18	117	SETTANNI ANTONIO,MASSARO ROSA
TRIGGIANO 18	116	GIAMPAOLO VINCENZO,GIAMPAOLO VINCENZO
TRIGGIANO 18	114	CATALDO MARIA
TRIGGIANO 18	113	CATALDO MARIA
TRIGGIANO 18	431	CAMPOBASSO FRANCESCO
TRIGGIANO 18	399	VITERBO ANNA,VITERBO VITO,VITERBO GIUDITTA,VITERBO VINCENZO,VITERBO GIOVANNI,VITERBO ANGELA,MARIA,PETROSINO POLISENA
TRIGGIANO 18	430	ANCONA GIUSEPPE
TRIGGIANO 18	398	SIBIO CATERINA,VITERBO VITO,VITERBO VITO
TRIGGIANO 18	397	VITERBO GIUDITTA,SCAVO PASQUALE
TRIGGIANO 18	396	SIBIO CATERINA,VITERBO VITO
TRIGGIANO 18	239	TATONE VITO
TRIGGIANO 18	238	GRANDOLFO EUGENIA
TRIGGIANO 18	237	GRANDOLFO EUGENIA
TRIGGIANO 18	236	LA TROFA FRANCESCO,LA TROFA ROSANNA
TRIGGIANO 18	235	CAMPAGNA MARIO ALBERTO ANTONIO

TRIGGIANO 18	234	IPPOLITO SANTA, GILBERTI VITO
TRIGGIANO 18	233	TATONE VITO
TRIGGIANO 18	232	GRANDOLFO EUGENIA
TRIGGIANO 18	199	ABBINANTE NICOLA, ABBINANTE FRANCESCO
TRIGGIANO 18	231	TATONE VITO
TRIGGIANO 18	198	PORCELLI LAURA, LORUSSO VINCENZO
TRIGGIANO 18	230	TATONE VITO
TRIGGIANO 18	196	SETTANNI SERAFINA, SETTANNI DONATO, SETTANNI MADDALENA, SETTANNI ANNA MARIA, SETTANNI NICOLA, SETTANNI MARIA, SETTANNI ANGELO, PERILLI LUCIA, SETTANNI VITO, GIUSEPPE, SETTANNI LORENZO, SETTANNI IMMACOLATA, SETTANNI ANTONIO
TRIGGIANO 18	195	BATTISTA MIRELLA, BATTISTA STELLA, BATTISTA MARIA GIUSEPPA, CLINCA VITTORIA, BATTISTA MARIA GIUSEPPA, SELVAGGIO LOLERNO FU GIOVANNI
TRIGGIANO 18	194	SETTANNI FRANCESCO, SETTANNI ANNA MARIA, SETTANNI VITO, GIUSEPPE, SETTANNI LORENZO, PERILLI LUCIA, SETTANNI DONATO, SETTANNI MADDALENA, SETTANNI ANTONIO
TRIGGIANO 18	193	MASSARO ROSA, SETTANNI ANTONIO
TRIGGIANO 18	192	MASSARO ROSA, SETTANNI ANTONIO, SETTANNI MADDALENA
TRIGGIANO 18	191	ABBINANTE NICOLA
TRIGGIANO 18	190	ABBINANTE NICOLA
TRIGGIANO 18	229	REALE FILOMENA
TRIGGIANO 18	228	TATONE VITO
TRIGGIANO 18	227	TATONE VITO
TRIGGIANO 18	112	BUONO MARIA, VILLANI PAOLO
TRIGGIANO 18	471	CARBONARA GENNARO
TRIGGIANO 18	111	BUONO MARIA, VILLANI PAOLO
TRIGGIANO 18	470	CARBONARA GENNARO
TRIGGIANO 18	110	BUONO MARIA, VILLANI PAOLO
TRIGGIANO 18	509	CAMPOBASSO FRANCESCO
TRIGGIANO 18	508	CAMPOBASSO FRANCESCO
TRIGGIANO 18	507	D ARGENTO FILOMENA
TRIGGIANO 18	506	D ARGENTO FILOMENA
TRIGGIANO 18	505	NITTI ANGELO, CAMPOBASSO LUISA
TRIGGIANO 18	504	CAMPOBASSO LUISA
TRIGGIANO 18	503	D ARGENTO FILOMENA
TRIGGIANO 18	502	D ARGENTO FILOMENA
TRIGGIANO 18	501	LOMBARDI CHIARA
TRIGGIANO 18	109	TATONE VITO
TRIGGIANO 18	500	LOMBARDI CHIARA
TRIGGIANO 18	108	CAMPOBASSO COSTANTINA DOMENICA
TRIGGIANO 18	107	RAIMONDI GIUSEPPE
TRIGGIANO 18	106	CAMPOBASSO VITO, CAMPOBASSO VITO
TRIGGIANO 18	105	LOPRIORE ACATEMERA, CAMPOBASSO GIOVANNA
TRIGGIANO 18	329	GIANNELLI ANNA MARIA
TRIGGIANO 18	226	TATONE VITO
TRIGGIANO 18	225	CAMPAGNA FRANCESCO PIETRO PAOLO
TRIGGIANO 18	224	TATONE VITO
TRIGGIANO 18	223	LIMA ISABELLA, PORCELLI DONATO
TRIGGIANO 18	222	GRANDOLFO MARIA
TRIGGIANO 18	189	PASQUALICCHIO MARIA
TRIGGIANO 18	221	CARBONARA GENNARO

TRIGGIANO 18	220	CARBONARA GENNARO
TRIGGIANO 18	188	PASQUALICCHIO MARIA,PASQUALICCHIO MARIA,DIPIERRO VITO,DIPIERRO GIOVANNI
TRIGGIANO 18	187	PASQUALICCHIO MARIA,DIPIERRO GIOVANNI,DIPIERRO VITO
TRIGGIANO 18	186	DIPIERRO VITO,DIPIERRO GIOVANNI,PASQUALICCHIO MARIA
TRIGGIANO 18	185	TATONE VITO
TRIGGIANO 18	184	TATONE VITO
TRIGGIANO 18	183	DI FRONZO VINCENZO,DI FRONZO PIETRO
TRIGGIANO 18	182	CAMPOBASSO MARIA
TRIGGIANO 18	181	DI FRONZO VINCENZO,DI FRONZO PIETRO
TRIGGIANO 18	180	PROCACCIO PIO,MICHELE,PROCACCIO MARIA,COSTANTINA,PROCACCIO PASQUALE,PROCACCIO GIUSEPPE
TRIGGIANO 18	219	CARBONARA GENNARO
TRIGGIANO 18	218	COLASANTI ANNAMARIA,RUBINO MICHELE MARIA,RUBINO ALFREDO COLASANTI MAURIZIO,RUBINO ANNALISA COLASANTI FABRIZIO,FERRARA OLGA,RUBINO GIUSEPPE,RUBINO MARIO,GIANNELLI ANNA MARIA,ROSARIA,DELL' ANDRO ENZO MARIA,FERRARA ENZO MARIA,RUBINO MICHELE,FERRARA MICHELE,FERRARA ANNA
TRIGGIANO 18	217	COSTANZA PIERPAOLO ANTONIO,COSTANZA ACHILLE
TRIGGIANO 18	216	RESSA GIUSEPPE,RESSA ROSSANA
TRIGGIANO 18	215	DIZONNO ROSA
TRIGGIANO 18	214	ARDITO DOMENICO
TRIGGIANO 18	456	SETTANNI FRANCESCO,SETTANNI LORENZO,SETTANNI DONATO,SETTANNI DONATO
TRIGGIANO 18	455	SETTANNI DONATO,SETTANNI DONATO,SETTANNI LORENZO,SETTANNI LORENZO,SETTANNI FRANCESCO
TRIGGIANO 18	454	SETTANNI DONATO,SETTANNI LORENZO,SETTANNI FRANCESCO,SETTANNI DONATO
TRIGGIANO 18	104	RAIMONDI GIUSEPPE
TRIGGIANO 18	463	ADDANTE MICHELE
TRIGGIANO 18	103	CAMPOBASSO VITO,CAMPOBASSO VITO
TRIGGIANO 18	462	ADDANTE MICHELE
TRIGGIANO 18	461	COLELLA VINCENZO
TRIGGIANO 18	102	ALLEGRETTI PAOLA
TRIGGIANO 18	460	COLELLA VINCENZO
TRIGGIANO 18	101	PESOLE RACHELE
TRIGGIANO 18	100	ALLEGRETTI PAOLA
TRIGGIANO 18	98	MASSARO ROSA,SETTANNI ANTONIO
TRIGGIANO 18	97	MARTINELLI MARIA
TRIGGIANO 18	96	BUONO MARIA,VILLANI PAOLO
TRIGGIANO 18	95	FERRARA MARIA
TRIGGIANO 18	458	GIANNELLI GIUSEPPE,GIANNELLI LUIGI
TRIGGIANO 18	457	SETTANNI DONATO,SETTANNI FRANCESCO,SETTANNI DONATO,SETTANNI LORENZO
TRIGGIANO 18	213	ARDITO DOMENICO
TRIGGIANO 18	212	PORCELLI LAURA,LORUSSO VINCENZO
TRIGGIANO 18	179	TATONE VITO
TRIGGIANO 18	211	D'ALESSIO ANTONIA,DEL MEDICO VITO
TRIGGIANO 18	178	TATONE VITO
TRIGGIANO 18	210	ZAFFARANO FRANCESCO,ZAFFARANO LEONARDO,BATTISTA FRANCO,ZAFFARANO CARMELA ANNA MARIA,ZAFFARANO TOMMASO,ZAFFARANO ANTONIA TERESA ANNA
TRIGGIANO 18	177	TATONE VITO
TRIGGIANO 18	176	TATONE VITO
TRIGGIANO 18	175	TATONE VITO
TRIGGIANO 18	174	TATONE VITO

TRIGGIANO 18	173	CARBONARA GENNARO
TRIGGIANO 18	172	CARBONARA GENNARO
TRIGGIANO 18	171	DELMEDICO LUIGI
TRIGGIANO 18	170	CARELLA FRANCESCA
TRIGGIANO 18	209	DEL MEDICO VITO,D'ALESSIO ANTONIA
TRIGGIANO 18	208	DE NICOLA VINCENZO
TRIGGIANO 18	206	PEZZUTO ANNAMARIA,OLONNA DONATELLA,OLONNA ANTONIO
TRIGGIANO 18	204	NISSI ANTONIA
TRIGGIANO 18	203	GRANDOLFO EUGENIA
TRIGGIANO 18	202	MASSARO ROSA,SETTANNI ANTONIO
TRIGGIANO 18	201	SETTANNI ANTONIO,MASSARO ROSA
TRIGGIANO 18	453	DE MICHELE IGNAZIO
TRIGGIANO 18	451	DE MICHELE IGNAZIO
TRIGGIANO 18	450	DE MICHELE ONOFRIO
TRIGGIANO 18	83	NISSI MICHELE
TRIGGIANO 18	82	URBANO GIUSEPPE
TRIGGIANO 18	81	DITURI CHIARA,GASPARRO FRANCESCA
TRIGGIANO 18	448	CRUDELE GIUSEPPE
TRIGGIANO 18	447	CRUDELE ROSA
TRIGGIANO 18	76	SOCIETA' AGRICOLA SE DI FARM DI SETTANNI MICHELE E DICIOLLA GIUSEPPE C. SOCIETA' SEMPLICE
TRIGGIANO 18	439	D'ALESSIO ROSA,D'ALESSIO GIUSEPPE
TRIGGIANO 18	169	FORTUNATO FILIPPO
TRIGGIANO 18	438	D'ALESSIO GIUSEPPE,D'ALESSIO ROSA
TRIGGIANO 18	325	ZAFFARANO CARMELA ANNA MARIA
TRIGGIANO 18	324	MARZULLO DONATA,DI FRONZO MICHELE
TRIGGIANO 18	323	GIANNELLI ANNA MARIA ROSARIA
TRIGGIANO 18	322	PORCELLI LAURA,LORUSSO VINCENZO
TRIGGIANO 18	289	COLELLA VINCENZO
TRIGGIANO 18	321	DITURI CHIARA,GASPARRO FRANCESCA
TRIGGIANO 18	320	CARBONARA ANNA
TRIGGIANO 18	287	CARBONARA LEOPOLDO
TRIGGIANO 18	286	GRANDOLFO MARIA
TRIGGIANO 18		PERILLI LUCIA,SETTANNI SERAFINA,SETTANNI VITO GIUSEPPE,SETTANNI ANTONIO,SETTANNI IMMACOLATA,SETTANNI ANGELO,SETTANNI ANNA MARIA,SETTANNI LORENZO,SETTANNI MARIA,SETTANNI NICOLA,SETTANNI DONATO,SETTANNI FRANCESCO,SETTANNI MADDALENA
TRIGGIANO 18	200	MARIA,SETTANNI LORENZO,SETTANNI MARIA,SETTANNI NICOLA,SETTANNI DONATO,SETTANNI FRANCESCO,SETTANNI MADDALENA
TRIGGIANO 18	285	CAMPOBASSO LUIGI,CAMPOBASSO GIACOMO
TRIGGIANO 18	284	PARTIPILO ANGELA
TRIGGIANO 18	283	DIPIERRO GIOVANNI
TRIGGIANO 18	281	CARBONARA GENNARO
		FERRARA MICHELE,RUBINO MICHELE MARIA,COLASANTI ANNAMARIA,GIANNELLI ANNA MARIA ROSARIA,DELL' ANDRO ENZO MARIA,FERRARA NICOLA, FERRARA ANNA, COLASANTI MAURIZIO, FERRARA OLGA,RUBINO GIUSEPPE,RUBINO ANNALISA,RUBINO ALFREDO,RUBINO MICHELE,RUBINO MARIO,COLASANTI FABRIZIO
TRIGGIANO 18	280	MARIO,COLASANTI FABRIZIO
TRIGGIANO 18	319	TATONE VITO
TRIGGIANO 18	318	CAPUTO EMILIA ANNA ROSA,LAGIOIA FRANCESCO
TRIGGIANO 18	317	SETTANNI LORENZO,SETTANNI DONATO,SETTANNI FRANCESCO,SETTANNI DONATO
TRIGGIANO 18	315	NISSI ANTONIA
TRIGGIANO 18	314	PALMISANO STELLA
TRIGGIANO 18	313	TATONE VITO



TRIGGIANO 18	141	CAMPOBASSO COSTANTINA DOMENICA
TRIGGIANO 18	140	CAMPOBASSO COSTANTINA DOMENICA
TRIGGIANO 18	435	ANCONA ROSA
TRIGGIANO 18	392	VITERBO VITO SIBIO CATERINA
TRIGGIANO 18	391	PANNARALE MARIA PANNARALE MICHELE PANNARALE FILOMENA
TRIGGIANO 18	390	PANNARALE MARIA PANNARALE MICHELE PANNARALE FILOMENA
TRIGGIANO 18	395	SCAVO PASQUALE VIERBO GIUDITTA
TRIGGIANO 18	394	SIBIO CATERINA VITERBO VITO
TRIGGIANO 18	393	SCAVO PASQUALE VIERBO GIUDITTA
TRIGGIANO 18	389	PANNARALE MICHELE
TRIGGIANO 18	420	D'ALESSIO GIUSEPPE D'ALESSIO ROSA
TRIGGIANO 18	388	PANNARALE MICHELE
TRIGGIANO 18	387	TATONE CARMELA BATTISTA STELLA
TRIGGIANO 18	386	ZAFFARANO CARMELA ANNA MARIA
TRIGGIANO 18	385	VECERE ANTONIETTA BATTISTA FRANCO
TRIGGIANO 18	384	VECERE ANTONIETTA BATTISTA FRANCO
TRIGGIANO 18	383	CAMPOBASSO MICHELE
TRIGGIANO 18	382	CAMPOBASSO LUISA EUGENIA
TRIGGIANO 18	381	NISSI ANTONIA
TRIGGIANO 18	380	NISSI ANTONIA
TRIGGIANO 18	53	ORLANDO ROCCO DOMENICO DE TULLIO ROSA
TRIGGIANO 18	419	DICIOLLA DOMENICA GASPARRO FRANCESCA
TRIGGIANO 18	418	DITURI CHIARA GASPARRO FRANCESCA
TRIGGIANO 18	417	DITURI CHIARA GASPARRO FRANCESCA
TRIGGIANO 18	416	DITURI CHIARA GASPARRO FRANCESCA
TRIGGIANO 18	415	DICIOLLA DOMENICA GASPARRO FRANCESCA
TRIGGIANO 18	414	D'ALESSIO ROSA D'ALESSIO GIUSEPPE
TRIGGIANO 18	413	GASPARRO FRANCESCA DICIOLLA DOMENICA
TRIGGIANO 18	412	GRANDOLFO ROSELLA GRANDOLFO MICHELE
TRIGGIANO 18	69	STOLFA LUDOVICO
TRIGGIANO 18	67	DELMEDICO DOMENICO DELMEDICO GIORGIO DELMEDICO NUNZIA DELMEDICO NICOLA MEDAGLI ROSA
TRIGGIANO 18	66	DIPIERRO GIUSEPPE LAPELOSA MARIA
TRIGGIANO 18	65	SIGNORILE BATTISTA ANNA
TRIGGIANO 18	64	SIGNORILE BATTISTA ANNA
TRIGGIANO 18	429	ANCONA GIUSEPPE
TRIGGIANO 18	62	MARRONE FRANCESCO PAOLO
TRIGGIANO 18	428	ANCONA GIUSEPPE
TRIGGIANO 18	427	CAMPOBASSO TERESA CARBONARA COSTANTINA CAMPOBASSO FRANCESCO CAMPOBASSO ANNA MARIA
TRIGGIANO 18	426	CARBONARA COSTANTINA CAMPOBASSO TERESA CAMPOBASSO ANNA MARIA CAMPOBASSO FRANCESCO
TRIGGIANO 18	425	CAMPOBASSO FRANCESCO CARBONARA COSTANTINA CAMPOBASSO TERESA CAMPOBASSO ANNA MARIA
TRIGGIANO 18	424	GRANDOLFO MICHELE GRANDOLFO ROSELLA
TRIGGIANO 18	423	GRANDOLFO ROSELLA GRANDOLFO MICHELE
TRIGGIANO 18	422	GRANDOLFO MICHELE GRANDOLFO ROSELLA
TRIGGIANO 18	421	DICIOLLA DOMENICA GASPARRO FRANCESCA
TRIGGIANO 18	411	GRANDOLFO NATALE
TRIGGIANO 18	379	SETTANNI DONATO SETTANNI FRANCESCO SETTANNI MARIA SETTANNI LORENZO PERILLI LUGIA SETTANNI MADDALENA SETTANNI ANNA MARIA SETTANNI ANTONIO SETTANNI NICOLA SETTANNI SERAFINA SETTANNI VITO GIUSEPPE SETTANNI IMMACOLATA SETTANNI ANGELO

TRIGGIANO 18	410	GRANDOLFO ROSELLA, GRANDOLFO MICHELE
TRIGGIANO 18	377	SETTANNI SERAFINA, SETTANNI ANGELO, SETTANNI FRANCESCO, SETTANNI ANNA, MARIA, SETTANNI LORENZO, PERILLI LUCIA, SETTANNI MARIA, SETTANNI ANTONIO, SATTANNI MADDALENA, SETTANNI DONATO, SETTANNI NICOLA, SETTANNI VITO GIUSEPPE, SETTANNI IMMACOLATA
TRIGGIANO 18	376	SETTANNI SERAFINA, SATTANNI MADDALENA, SETTANNI IMMACOLATA, SETTANNI MARIA, SETTANNI ANTONIO, SETTANNI NICOLA, PERILLI LUCIA, SETTANNI DONATO, SETTANNI VITO GIUSEPPE, SETTANNI ANNA, MARIA, SETTANNI ANGELO, SETTANNI FRANCESCO, SETTANNI LORENZO
TRIGGIANO 18	375	SETTANNI ANTONIO
TRIGGIANO 18	374	SETTANNI ANTONIO
TRIGGIANO 18	373	IORE ANNA
TRIGGIANO 18	372	IORE ANNA
TRIGGIANO 18	371	FERRARA SEBASTIANO
TRIGGIANO 18	370	FERRARA SEBASTIANO
TRIGGIANO 18	45	DISCIPIO RADOGNA, MARIA, BOCCUZZI CARLO
TRIGGIANO 18	44	DISCIPIO RADOGNA, MARIA, BOCCUZZI CARLO
TRIGGIANO 18	43	BOCCUZZI CARLO
TRIGGIANO 18	409	GRANDOLFO ROSELLA, GRANDOLFO MICHELE
TRIGGIANO 18	42	GIANNELLI MICHELE, GIANNELLI GIUSEPPE
TRIGGIANO 18	408	POMPILIO FRANCESCO
TRIGGIANO 18	41	ANCONA GIUSEPPE
TRIGGIANO 18	407	GRANDOLFO MICHELE, GRANDOLFO ROSELLA
TRIGGIANO 18	40	COLUCCI CRISTINA, STELLADORO ANTONIA, DITURI CHIARA, VOLPE ANGELA, GASPARRO FRANCESCA, VOLPE BARBARA, VOLPE VITO, VOLPE ANGELA, VOLPE VITO, VOLPE VITO, VOLPE GIOVANNA, CARELLA FRANCESCA, CALABRESE VITO, VOLPE NICOLA
TRIGGIANO 18	406	SOCIETA' AGRICOLA SE DI FARM DI SETTANNI MICHELE E DICIOLLA GIUSEPPE C. SOCIETA' SEMPLICE
TRIGGIANO 18	405	SOCIETA' AGRICOLA SE DI FARM DI SETTANNI MICHELE E DICIOLLA GIUSEPPE C. SOCIETA' SEMPLICE
TRIGGIANO 18	404	SOCIETA' AGRICOLA SE DI FARM DI SETTANNI MICHELE E DICIOLLA GIUSEPPE C. SOCIETA' SEMPLICE
TRIGGIANO 18	403	RAIMONDI FRANCESCO
TRIGGIANO 18	402	RAIMONDI FRANCESCO
TRIGGIANO 18	401	VITERBO ANGELA, MARIA, VITERBO ANNA, PETROSINO POLISENA, VITERBO GIUDITTA, VITERBO GIOVANNI, VITERBO VINCENZO, VITERBO VITO
TRIGGIANO 18	369	ALLEGRETTI PAOLA, ALLEGRETTI PAOLA, MANCINO ANTONIO
TRIGGIANO 18	400	VITERBO VITO, SIBIO CATERINA, VITERBO VITO
TRIGGIANO 18	368	ALLEGRETTI PAOLA, MANCINO ANTONIO, ALLEGRETTI PAOLA
TRIGGIANO 18	367	MARTINELLI MARIA
TRIGGIANO 18	366	MARTINELLI MARIA
TRIGGIANO 18	364	DE MICHELE ONOFRIO
TRIGGIANO 18	363	DIPIERRO GIOVANNI, PASQUALICCHIO MARIA, PASQUALICCHIO MARIA, DIPIERRO VITO
TRIGGIANO 18	360	DIPIERRO NICOLA
TRIGGIANO 18	39	DITURI CHIARA, GASPARRO FRANCESCA
TRIGGIANO 18	38	DITURI CHIARA, GASPARRO FRANCESCA
TRIGGIANO 18	37	SOCIETA' AGRICOLA SE DI FARM DI SETTANNI MICHELE E DICIOLLA GIUSEPPE C. SOCIETA' SEMPLICE
TRIGGIANO 18	36	SIGNORILE BATTISTA ANNA
TRIGGIANO 18	35	SIGNORILE BATTISTA ANNA
TRIGGIANO 18	34	RUBINO GERARDO
TRIGGIANO 18	33	DIZONNO ROSA
TRIGGIANO 18	32	NOTARNICOLA ALESSIA
TRIGGIANO 18	31	PESOLE RACHELE
TRIGGIANO 18	30	PESOLE RACHELE
TRIGGIANO 18	359	PREKA VITTORE DI FRONZO GIUSEPPE
TRIGGIANO 18	358	BERARDI DOMENICO, BERARDI CARMELA

TRIGGIANO 18	356	SETTANNI MARIA, SETTANNI DONATO, PERILLI LUCIA, SETTANNI FRANCESCO, SETTANNI SERAFINA, SETTANNI ANNA MARIA, SETTANNI ANGELO, SETTANNI LORENZO, SETTANNI NICOLA, SATTANNI MADDALENA, SETTANNI VITO GIUSEPPE, SETTANNI IMMACOLATA, SETTANNI ANTONIO
TRIGGIANO 18	355	DIVELLA GIUSEPPE
TRIGGIANO 18	354	CAMPOBASSO LUISA
TRIGGIANO 18	353	CAMPOBASSO MARIA
TRIGGIANO 18	352	CAMPOBASSO GIUSEPPE, ADDANTE CARMELA, CAMPOBASSO STELLA
TRIGGIANO 18	351	CAMPOBASSO ANGELA
TRIGGIANO 18	29	SESSANA REGINA
TRIGGIANO 18	28	D'AMBROSIO GIUSEPPE, PAPPAPICCOLO COSTANTINA
TRIGGIANO 18	27	D'AMBROSIO GIUSEPPE, PAPPAPICCOLO COSTANTINA
TRIGGIANO 18	26	DE TULLIO ROSA, ORLANDO ROCCO DOMENICO
TRIGGIANO 18	25	DITURI FRANCESCO, DILORENZO LUGREZIA
TRIGGIANO 18	24	DITURI DOMENICA, DE CAROLIS ANTONIO
TRIGGIANO 18	349	CAVONE MICHELINA
TRIGGIANO 18	9	MAS TROLONARDO MICHELE, SQUEO MARIA
TRIGGIANO 18	348	CAVONE MICHELINA
TRIGGIANO 18	8	MARZANO VITO, MARZANO VITO DI GIOIA MARIA GIUSEPPA
TRIGGIANO 18	347	DITURI CHIARA, GASPARRO FRANCESCA
TRIGGIANO 18	346	GASPARRO FRANCESCA, DITURI CHIARA
TRIGGIANO 18	7	DEVENUTO MARINA
TRIGGIANO 18	6	DI COSOLA ELISA
TRIGGIANO 18	345	DITURI CHIARA, GASPARRO FRANCESCA
TRIGGIANO 18	5	MASIERI VITTORIA ANGELA
TRIGGIANO 18	344	GIANNELLI GIUSEPPE
TRIGGIANO 18	4	LAGIOIA FRANCESCO, CAPUTO EMILIA ANNA ROSA
TRIGGIANO 18	343	TATONE VITO
TRIGGIANO 18	3	LAGIOIA FRANCESCO, CAPUTO EMILIA ANNA ROSA
TRIGGIANO 18	2	SESSANA REGINA
TRIGGIANO 18	1	LAGIOIA FRANCESCO, CAPUTO EMILIA ANNA ROSA
TRIGGIANO 18	19	DIVELLA GIUSEPPE
TRIGGIANO 18	18	PARTIPILO FRANCESCA, SPERTI GIUSEPPE
TRIGGIANO 18	17	BERARDI DOMENICO, BERARDI CARMELA
TRIGGIANO 18	16	DITURI CHIARA, GASPARRO FRANCESCA
TRIGGIANO 18	15	AZIENDA AGRICOLA NATURASANA DI DICIOILA ISABELLA E GASPARRO FRANCESCA SOCIETA' SEMPLICE
TRIGGIANO 18	13	RIZZI VITO MICHELE
TRIGGIANO 18	12	RIZZI VITO MICHELE, RIZZI VITO MICHELE
TRIGGIANO 18	11	RIZZI VITO MICHELE
TRIGGIANO 18	10	RIZZI VITO MICHELE
TRIGGIANO 18	339	GRANDOLFO MARIA
TRIGGIANO 18	338	GRANDOLFO MARIA
TRIGGIANO 18	335	PORTINCASA ROCCO
TRIGGIANO 18	332	COLELLA VINCENZO
TRIGGIANO 18	331	COLELLA VINCENZO
TRIGGIANO 18	297	BERARDI CARMELA, BERARDI DOMENICO
TRIGGIANO 18	296	RIZZI VITO MICHELE, RIZZI VITO MICHELE
TRIGGIANO 18	295	RIZZI VITO MICHELE
TRIGGIANO 18	294	MAS TROLONARDO MICHELE, SQUEO MARIA

TRIGGIANO 18	291	CAMPOBASSO LUISA EUGENIA
TRIGGIANO 18	290	CAMPOBASSO LUISA EUGENIA

400 M ATTORNO ALLE ZONE INFETTE (FOGLIO19) PROPRIETARI		
COMUNE	FOGLIO	PARTICELLE
TRIGGIANO 19	875	LAGIOIA GIOVANNI
TRIGGIANO 19	874	LAGIOIA GIOVANNI
TRIGGIANO 19	322	BATTISTA VITO
TRIGGIANO 19	321	ADDANTE GIUSEPPE,DIZONNO MARIA
TRIGGIANO 19	320	CARBONARA ANNA,RUBINO PIERINA
TRIGGIANO 19	319	RUBINO PIERINA,CARBONARA ANNA
TRIGGIANO 19	318	MAS TROLONARDO GIOVANNI
TRIGGIANO 19	317	MAS TROLONARDO GIOVANNI
TRIGGIANO 19	315	MAZZEI ANTONIO,RUBINO PIERA
TRIGGIANO 19	276	MOSCA TERESA,LABIANCA VITO ANTONIO
TRIGGIANO 19	275	MOSCA TERESA,LABIANCA VITO ANTONIO
TRIGGIANO 19	274	LABIANCA VITO ANTONIO MOSCA TERESA
TRIGGIANO 19	273	CARBONARA GIUSEPPE
TRIGGIANO 19	198	GRAZIANO SPERANZA,CAMPOBASSO ONOFRIO,CICINELLI FRANCESCO
TRIGGIANO 19	197	GRAZIANO SPERANZA,CAMPOBASSO ONOFRIO
TRIGGIANO 19	196	ADDANTE MICHELE
TRIGGIANO 19	195	BATTISTA VITO
TRIGGIANO 19	194	ADDANTE GIUSEPPE,DIZONNO MARIA
TRIGGIANO 19	193	RUBINO PIERINA,CARBONARA ANNA
TRIGGIANO 19	192	MAS TROLONARDO GIOVANNI
TRIGGIANO 19	170	MAZZEI ANTONIO,RUBINO PIERA
TRIGGIANO 19	207	GIANNELLI ROSANNA,CATALDO MARIA,JUILA,GIANNELLI MICHELE,CATALDO ALEXANDER,JOSEPH VINCENT,GIANNELLI ROCCO PAOLO,CATALDO DINO
TRIGGIANO 19	168	FRANCESCO ALEXANDER,CATALDO ALESSANDRO,CATALDO ROCCO PAUL,FRANCESCO,COSTANZA ROSALBA
TRIGGIANO 19	167	ABBINANTE FRANCESCO,ABBINANTE DANIELE,ABBINANTE NICOLA
TRIGGIANO 19	165	FORNARELLI MARISA
TRIGGIANO 19	163	CAMPOBASSO ANNA
TRIGGIANO 19	163	CARBONARA GIUSEPPE
TRIGGIANO 19	939	CAMPOBASSO DOMENICA,CAMPOBASSO CARMELA
TRIGGIANO 19	937	MAZZEI ANTONIO,RUBINO PIERA,
TRIGGIANO 19	896	DE SALVATORE GIUSEPPE,
TRIGGIANO 19	134	LAMPIGNANO VITO,LAMPIGNANO VINCENZO,LAMPIGNANO GIUSEPPE,LAMPIGNANO VITO,TATONE ADELE
TRIGGIANO 19	133	COPPOLA FABIO
TRIGGIANO 19	886	DIGENNARO ANTONELLA,
TRIGGIANO 19	850	BATTISTA VITO
TRIGGIANO 19	334	ADDANTE MICHELE
TRIGGIANO 19	299	CAMPOBASSO ANNA
TRIGGIANO 19	849	COMUNE DI CAPURSO
TRIGGIANO 19	848	ADDANTE MICHELE
TRIGGIANO 19	847	COMUNE DI CAPURSO
TRIGGIANO 19	846	COPPOLA LUCA
TRIGGIANO 19	845	COMUNE DI CAPURSO,INTESTAZIONE PARZIALE
TRIGGIANO 19	844	ADDANTE FRANCESCO,ADDANTE VINCENZO
TRIGGIANO 19	843	COMUNE DI CAPURSO
TRIGGIANO 19	842	ADDANTE DOMENICO
TRIGGIANO 19	841	COMUNE DI CAPURSO

TRIGGIANO 19	840	CAMPOBASSO MARCO
TRIGGIANO 19	839	COMUNE DI CAPURSO
TRIGGIANO 19	838	NOE ISABELLA
TRIGGIANO 19	837	COMUNE DI CAPURSO
TRIGGIANO 19	836	GRAZIANO SPERANZA,CAMPOBASSO ONOFRIO
TRIGGIANO 19	835	COMUNE DI CAPURSO
TRIGGIANO 19	834	GRAZIANO SPERANZA,CAMPOBASSO ONOFRIO
TRIGGIANO 19	833	COMUNE DI CAPURSO
TRIGGIANO 19	832	DESARIO ROCCO DESARIO DOMENICO
TRIGGIANO 19	831	COMUNE DI CAPURSO
TRIGGIANO 19	830	DESARIO TERESA,DE SARIO TERESA,DIFINO GIUSEPPE,DE SARIO CRESCENZA,DESARIO CRESCENZA,DE SARIO TERESA
TRIGGIANO 19	829	GIUSEPPE DESARIO, TERESA, DE SARIO CRESCENZA, VOLPE VINCENZO, DE SARIO TERESA
TRIGGIANO 19	828	COMUNE DI CAPURSO
TRIGGIANO 19	827	GIANNELLI FILOMENA STELLA
TRIGGIANO 19	826	LOSURIELLO ANGELA
TRIGGIANO 19	825	SCAVO OROFINO
TRIGGIANO 19	824	COMUNE DI CAPURSO
TRIGGIANO 19	823	SCAVO OROFINO
TRIGGIANO 19	822	COMUNE DI CAPURSO
TRIGGIANO 19	821	SCAVO OROFINO CLAUDIO
TRIGGIANO 19		COMUNE DI CAPURSO

400 M ATTORNO ALLE ZONE INFETTE (FOGLIO20)		
COMUNE	FOGLIO	PARTICELLE
TRIGGIANO 20	788	FIORE A. E. G. IMMOBILIARE S.R.L.
TRIGGIANO 20	426	BOLIVAR S.A.S. DI DOMENICO MARCO MADIO C., PROPRIETARI
TRIGGIANO 20	787	DE SARIO FRANCESCA ROSANNA MAFFIOLA MARIA CARMELA MAFFIOLA FRANCESCO
TRIGGIANO 20	425	LOPEZ GIOVANNI LOPEZ ROSA MARZULLI ROSA
TRIGGIANO 20	786	EDILUX DI LOSITO FRANCESCO - S.R.L.
TRIGGIANO 20	424	BOLIVAR S.A.S. DI DOMENICO MARCO MADIO C.,
TRIGGIANO 20	785	SOFFIGEN S.R.L.
TRIGGIANO 20	423	BOLIVAR S.A.S. DI DOMENICO MARCO MADIO C.,
TRIGGIANO 20	784	SOFFIGEN S.R.L.
TRIGGIANO 20	422	E-DISTRIBUZIONE S.P.A.
TRIGGIANO 20	783	FIORE A. E. G. IMMOBILIARE - S.R.L.
TRIGGIANO 20	339	ADDANTE MARIA IMMACOLATA D'IGNAZI ALESSANDRO.
TRIGGIANO 20	338	SCAVO AGATA SCAVO GRAZIELLA SCAVO MARIA TERESA SCAVO VITO ANTONIO VITERBO GIUDITTA SCAVO VITO ORAZIO
TRIGGIANO 20	699	LOPRIORE MARIA LOPRIORE SIMONE
TRIGGIANO 20	698	EDILUX DI LOSITO FRANCESCO - S.R.L.
TRIGGIANO 20	697	EDILUX DI LOSITO FRANCESCO - S.R.L.
TRIGGIANO 20	335	NITTI ROCCO
TRIGGIANO 20	696	DIZONNO ROCCO CARBONARA MARIA
TRIGGIANO 20	334	NITTI GIOVANNI
TRIGGIANO 20	695	EDILUX DI LOSITO FRANCESCO - S.R.L.
TRIGGIANO 20	333	NITTI ROCCO
TRIGGIANO 20	694	EDILUX DI LOSITO FRANCESCO - S.R.L.
TRIGGIANO 20	693	EDILUX DI LOSITO FRANCESCO - S.R.L.
TRIGGIANO 20	692	ADDANTE SERAFINA FIORE GAETANO
TRIGGIANO 20	330	BALZANO ROSALBA
TRIGGIANO 20	691	SOFFIGEN S.R.L.
TRIGGIANO 20	690	CECE MARIA CECE ANTONINO CECE PAOLO
TRIGGIANO 20	329	BALZANO VITO STOLFA ANSELMA
TRIGGIANO 20	689	3 C DISTRIBUZIONE S.R.L.
TRIGGIANO 20	688	3 C DISTRIBUZIONE S.R.L.
TRIGGIANO 20	687	MAINO ROSA MORISCO STELLA CLARIS LEASING S.P.A. UNIPERSONALE.
TRIGGIANO 20	421	SEBASTIANO GAETANO
TRIGGIANO 20	325	BOLIVAR S.A.S. DI DOMENICO MARCO MADIO C.,
TRIGGIANO 20	686	EDILEINDUSTRIALE S.R.L.
TRIGGIANO 20	684	MAINO ROSA
TRIGGIANO 20	322	GRANDOLFA GIUSEPPE GRANDOLFA RACHELE
TRIGGIANO 20	321	GRANDOLFA RACHELE GRANDOLFA GIUSEPPE
TRIGGIANO 20	681	D'IGNAZI ALESSANDRO
TRIGGIANO 20	319	MARIO FERRARA ANNA RUBINO MICHELE GIANNELLI ANNA MARIA ROSARIA DELL'ANDRO ENZO MARIA RUBINO GIUSEPPE
TRIGGIANO 20	318	SPIGA BERENICE SPIGA INNOCENZO SPIGA ROCCO MARCELLO SIGNORILE ROSA
TRIGGIANO 20	679	EDILEINDUSTRIALE S.R.L.
TRIGGIANO 20	316	NITTI CONSIGLIA
TRIGGIANO 20	677	D'IGNAZI ALESSANDRO
TRIGGIANO 20	315	NITTI CONSIGLIA

TRIGGIANO 20	468	LATROFA NICOLA
TRIGGIANO 20	106	CANDELORA MARIA ANGELA,CANDELORA VITO GIOVANNI
TRIGGIANO 20	467	LATROFA NICOLA
TRIGGIANO 20	105	CANDELORA VITO GIOVANNI,CANDELORA MARIA ANGELA
TRIGGIANO 20	466	PREKA VITTORE DI FRONZO GIUSEPPE
TRIGGIANO 20	104	BALZANO VITO STOLFA ANSELMA,STOLFA ANSELMA
TRIGGIANO 20	465	DI FRONZO GIUSEPPE,PREKA VITTORE
TRIGGIANO 20	103	DIPIERRO GRAZIA,PERILLI SILVANO,PERILLI AGNESE,PERILLI FABIO
TRIGGIANO 20	464	PREKA VITTORE DI FRONZO GIUSEPPE
TRIGGIANO 20	418	PISCHETTOLE MICHELE,PETROSINO ROSA,PISCHETTOLE MARIA ANTONELLA
TRIGGIANO 20	463	TATONE MARIA
TRIGGIANO 20	101	DIGIULIO MICHELE
TRIGGIANO 20	462	TATONE MARIA
TRIGGIANO 20	100	DE MARCO MARIA,DICINTIO GIOVANNI
TRIGGIANO 20	461	TATONE MARIA
TRIGGIANO 20	478	DALESIO TIZIANA ROSANGELA,DALESIO MARIANGELA ALESSANDRA,DALESIO PIERFRANCESCO,DALESIO GIUSEPPE
TRIGGIANO 20	477	DIZONNO GIUSEPPE,
TRIGGIANO 20	476	DIZONNO MICHELE,
TRIGGIANO 20	475	FIORE DOMENICA
TRIGGIANO 20	113	GIANNELLI FRANCESCO
TRIGGIANO 20	474	FIORE DOMENICA
TRIGGIANO 20	473	FIORE DOMENICA
TRIGGIANO 20	472	DESARIO MARIA
TRIGGIANO 20	471	DESARIO MARIA
TRIGGIANO 20	470	DESARIO MARIA
TRIGGIANO 20	108	DI GIULIO VITO
TRIGGIANO 20	469	LATROFA NICOLA
TRIGGIANO 20	107	CAMPOBASSO VITO,CAMPOBASSO VITO
TRIGGIANO 20	460	BRANDONISIO CATERINA, MARCHIONNA GIUSEPPE
TRIGGIANO 20	459	MARCHIONNA GIUSEPPE, BRANDONISIO CATERINA
TRIGGIANO 20	458	BRANDONISIO CATERINA, MARCHIONNA GIUSEPPE
TRIGGIANO 20	441	BOLIVAR S.A.S. DI DOMENICO MARCO MADIO C.
TRIGGIANO 20	799	MAINO ROSA
TRIGGIANO 20	437	CARBONARA ANGELO C. S.A.S.,DISTAL SOCIETA' IN ACCOMANDITA SEMPLICE DI GENNARO MARZANO C.,
TRIGGIANO 20	798	EDILEINDUSTRIALE S.R.L.
TRIGGIANO 20	436	DI FRONZO DOMENICO, DI FRONZO GIUSI, DI FRONZO ANNUNZIATA,
TRIGGIANO 20	797	MAINO ROSA
TRIGGIANO 20	796	EDILEINDUSTRIALE S.R.L.
TRIGGIANO 20	795	SOFFIGEN S.R.L.
TRIGGIANO 20	794	SOFFIGEN S.R.L.
TRIGGIANO 20	793	SOFFIGEN S.R.L.
TRIGGIANO 20	792	SOFFIGEN S.R.L.
TRIGGIANO 20	791	SOFFIGEN S.R.L.
TRIGGIANO 20	789	GIUSEPPE, VENTURA MARIA, CAMPOBASSO SIMONA, CAMPOBASSO MARIELLA, COSIMA DAMIANA, CAMPOBASSO MARCO, CAMPOBASSO MARIELLA, CAMPOBASSO ANGELA, DAMIANI MICHELE, CAMPOBASSO ANNA, CAMPOBASSO MARIA, CAMPOBASSO GIUSEPPE, SAVINO ANGELA
TRIGGIANO 20	675	ADDANTE MARIA, IMMACOLATA D'IGNAZI ALESSANDRO
TRIGGIANO 20	673	EDILEINDUSTRIALE S.R.L.

TRIGGIANO 20	670	ADDANTE RAFFAELE,ADDANTE LUIGI
TRIGGIANO 20	668	ADDANTE RAFFAELE,ADDANTE LUIGI
TRIGGIANO 20	305	D'IGNAZI ALESSANDRO,ADDANTE MARIA IMMACOLATA
TRIGGIANO 20	665	MAINO ROSA
TRIGGIANO 20	300	IORE DOMENICA
TRIGGIANO 20	661	EDILEINDUSTRIALE S.R.L.
TRIGGIANO 20	660	EDILEINDUSTRIALE S.R.L.
TRIGGIANO 20	657	EDILEINDUSTRIALE S.R.L.
TRIGGIANO 20	656	MAINO ROSA
TRIGGIANO 20	654	SEBASTIANO GAETANO
TRIGGIANO 20	650	GIANNELLI MARIA
TRIGGIANO 20	648	CORSINI DOMENICO,CORSINI NICOLA,CORSINI SAVERIO,CORSINI ELISEO
TRIGGIANO 20	647	CORSINI SAVERIO,CORSINI DOMENICO,CORSINI DOMENICO,CORSINI NICOLA,CORSINI ELISEO
TRIGGIANO 20	646	BOLIVAR S.A.S. DI DOMENICO MARCO MADIO C.,
TRIGGIANO 20	645	EDILUX DI LOSITO FRANCESCO - S.R.L.
TRIGGIANO 20	644	DELMEDICO COSTRUZIONI S.R.L.
TRIGGIANO 20	643	EDILUX DI LOSITO FRANCESCO - S.R.L.
TRIGGIANO 20	641	EDILUX DI LOSITO FRANCESCO - S.R.L.
TRIGGIANO 20	638	D'IGNAZI ALESSANDRO
TRIGGIANO 20	198	BOLIVAR S.A.S. DI DOMENICO MARCO MADIO C.
TRIGGIANO 20	1241	IORE VINCENZO,IORE FRANCESCO,VECA S.R.L.,EDILUX DI LOSITO FRANCESCO - S.R.L.,
TRIGGIANO 20	597	EDILUX DI LOSITO FRANCESCO - S.R.L.
TRIGGIANO 20	236	CAPUTO MARIO
TRIGGIANO 20	234	CAPUTO MARIO
TRIGGIANO 20	232	ANELLI VITO LEONARDO
TRIGGIANO 20	231	GRANDOLFA GIUSEPPE,GRANDOLFA RACHELE
TRIGGIANO 20	592	LOPRIORE MARIA,LOPRIORE SIMONE
TRIGGIANO 20	1227	SAVINO LUISA
TRIGGIANO 20	1226	SAVINO LUISA
TRIGGIANO 20	1225	COMUNE DI TRIGGIANO
TRIGGIANO 20	1224	SAVINO LUISA
TRIGGIANO 20	579	SOFFIGEN S.R.L.
TRIGGIANO 20	1223	COMUNE DI TRIGGIANO
TRIGGIANO 20	1222	SAVINO LUISA
TRIGGIANO 20	1221	COMUNE DI TRIGGIANO
TRIGGIANO 20	1220	COMUNE DI TRIGGIANO
TRIGGIANO 20	210	PEPE ROSA
TRIGGIANO 20	570	SOFFIGEN S.R.L.
TRIGGIANO 20	1219	COMUNE DI TRIGGIANO
TRIGGIANO 20	1218	NITTI CONSIGLIA
TRIGGIANO 20	1217	NITTI CONSIGLIA
TRIGGIANO 20	1216	NITTI CONSIGLIA
TRIGGIANO 20	1215	COMUNE DI TRIGGIANO
TRIGGIANO 20	1214	NITTI CONSIGLIA
TRIGGIANO 20	1213	DI GIULIO VITO
TRIGGIANO 20	1212	COMUNE DI TRIGGIANO
TRIGGIANO 20	1211	DI GIULIO VITO

TRIGGIANO 20	206	SEBASTIANO FILOMENA
TRIGGIANO 20	1210	DI GIULIO VITO
TRIGGIANO 20	563	SOFFIGEN S.R.L.
TRIGGIANO 20	562	D'IGNAZI ALESSANDRO,ADDANTE MARIA IMMACOLATA
TRIGGIANO 20	1209	COMUNE DI TRIGGIANO
TRIGGIANO 20	1208	DI GIULIO VITO
TRIGGIANO 20	1207	NITTI CONSIGLIA
TRIGGIANO 20	1206	COMUNE DI TRIGGIANO
TRIGGIANO 20	1205	NITTI CONSIGLIA
TRIGGIANO 20	1203	COMUNE DI TRIGGIANO
TRIGGIANO 20	558	D'IGNAZI ALESSANDRO,ADDANTE MARIA IMMACOLATA
TRIGGIANO 20	1202	NITTI CONSIGLIA
TRIGGIANO 20	1200	COMUNE DI TRIGGIANO
TRIGGIANO 20	550	SOFFIGEN S.R.L.
TRIGGIANO 20	547	SOFFIGEN S.R.L.
TRIGGIANO 20	196	BALZANO VITO
TRIGGIANO 20		MARIA,RUBINO ANNALISA,RUBINO MICHELE MARIA,GIANNELLI ANNA MARIA ROSARIA,FERRARA MICHELE,RUBINO GIUSEPPE,RUBINO MICHELE,COLASANTI MAURIZIO
TRIGGIANO 20	195	MAURIZIO
TRIGGIANO 20	194	SIGNORILE ROSA, SPIGA ROCCO MARCELLO, SPIGA INNOCENZO, SPIGA BERENICE
TRIGGIANO 20	193	BOCCUZZI MARIA GIUSEPPA,ADDANTE CARMELA
TRIGGIANO 20	191	NITTI CONSIGLIA
TRIGGIANO 20	629	IORE A. E.G. IMMOBILIARE - S.R.L.
TRIGGIANO 20	628	SOFFIGEN S.R.L.
TRIGGIANO 20	624	D'IGNAZI ALESSANDRO
TRIGGIANO 20	620	D'IGNAZI ALESSANDRO,ADDANTE MARIA IMMACOLATA
TRIGGIANO 20	1198	COMUNE DI TRIGGIANO
TRIGGIANO 20	1196	COMUNE DI TRIGGIANO
TRIGGIANO 20	1195	PONTRELLI GIOVANNI,FURIA ANGELA
TRIGGIANO 20	1194	ADDABBO FILOMENA,ADDABBO ANNA,ADDABBO ANNA,ANCONA MARIA,ADDABBO FILOMENA,ADDABBO GIUSEPPE,ADDABBO GIUSEPPE
TRIGGIANO 20	1193	COMUNE DI TRIGGIANO
TRIGGIANO 20	1192	COMUNE DI TRIGGIANO
TRIGGIANO 20	1191	ADDABBO ANNA,ADDABBO GIUSEPPE,ADDABBO ANNA,ADDABBO FILOMENA,ADDABBO GIUSEPPE,ANCONA MARIA,ADDABBO FILOMENA
TRIGGIANO 20	185	DI ZONNO MICHELE
TRIGGIANO 20	1190	ADDABBO ANNA,ADDABBO GIUSEPPE,ANCONA MARIA,ADDABBO ANNA,ADDABBO FILOMENA,ADDABBO GIUSEPPE,ADDABBO FILOMENA
TRIGGIANO 20	184	SALLUSTIO NICOLA
TRIGGIANO 20	181	PATANO FRANCESCO NICOLA
TRIGGIANO 20	180	PATANO FRANCESCO NICOLA
TRIGGIANO 20	618	EDILE INDUSTRIALE S.R.L.
TRIGGIANO 20	617	EDILE INDUSTRIALE S.R.L.
TRIGGIANO 20	616	ADDANTE MARIA IMMACOLATA,D'IGNAZI ALESSANDRO
TRIGGIANO 20	613	ADDANTE LUIGI,ADDANTE RAFFAELE
TRIGGIANO 20	612	PROCACCIO ROSA VITTORIA
TRIGGIANO 20	611	PROCACCIO ROSA VITTORIA
TRIGGIANO 20	610	PROCACCIO ROSA VITTORIA
TRIGGIANO 20	1189	GIANNELLI MARIA
TRIGGIANO 20	1188	COMUNE DI TRIGGIANO
TRIGGIANO 20	1187	GIANNELLI MARIA

TRIGGIANO 20	1186	GIANNELLI MARIA
TRIGGIANO 20	1185	COMUNE DI TRIGGIANO
TRIGGIANO 20	179	DI FRONZO PAOLO
TRIGGIANO 20	1184	GIANNELLI MARIA
TRIGGIANO 20	1183	CECE MARIA, CECE ANTONINO, CECE PAOLO
TRIGGIANO 20	1182	COMUNE DI TRIGGIANO
TRIGGIANO 20	1181	CECE ANTONINO, CECE MARIA, CECE PAOLO
TRIGGIANO 20	1180	COMUNE DI TRIGGIANO
TRIGGIANO 20	174	CAPUTO MARIO
TRIGGIANO 20	173	CAPUTO MARIO
TRIGGIANO 20	172	NISSI MICHELE
TRIGGIANO 20	171	BATTISTA FRANCESCA
TRIGGIANO 20	170	BATTISTA FRANCESCA
TRIGGIANO 20	609	PROCCACCIO ROSA VITTORIA
TRIGGIANO 20	608	LALARIO MARIA, IACOBELLIS GIUSEPPE,
TRIGGIANO 20	607	.
TRIGGIANO 20	606	.
TRIGGIANO 20	604	EDILUX DI LOSITO FRANCESCO - S.R.L.
TRIGGIANO 20	603	EDILUX DI LOSITO FRANCESCO - S.R.L.
TRIGGIANO 20	602	EDILUX DI LOSITO FRANCESCO - S.R.L.
TRIGGIANO 20	601	EDILUX DI LOSITO FRANCESCO - S.R.L.
TRIGGIANO 20	600	EDILUX DI LOSITO FRANCESCO - S.R.L.
TRIGGIANO 20	1179	CECE PAOLO, CECE ANTONINO, CECE MARIA
TRIGGIANO 20	1178	OLGA, FERRARA ANNA, DELL' ANDRO ENZO MARIA, RUBINO GIUSEPPE, FERRARA NICOLA, COLASANTI ANNAMARIA, GIANNELLI ANNA MARIA
TRIGGIANO 20	1177	ROSARIA, COLASANTI MAURIZIO,
TRIGGIANO 20	169	BATTISTA FRANCESCA
TRIGGIANO 20	168	BATTISTA FRANCESCA
TRIGGIANO 20	167	BATTISTA FRANCESCA
TRIGGIANO 20	166	BATTISTA FRANCESCA
TRIGGIANO 20	163	PATANO DOMENICO, PATANO FILOMENA
TRIGGIANO 20	162	LATROFA ROSA COSTANTINA
TRIGGIANO 20	161	BALZANO ROSSALBA
TRIGGIANO 20	160	DONATELLI PIERFRANCESCO
TRIGGIANO 20	1168	DESARIO MARIA
TRIGGIANO 20	1167	DESARIO MARIA
TRIGGIANO 20	1166	BALZANO VITO
TRIGGIANO 20	1165	BALZANO VITO
TRIGGIANO 20	159	DIFINO VITO, DIFINO MICHELE, DIFINO ROBERTO PASQUALE
TRIGGIANO 20	1164	VOLPE VITO, NICOLA, VOLPE COSTANTINO, VERZILLO MARIA
TRIGGIANO 20	158	DIFINO VITO, DIFINO MICHELE, DIFINO ROBERTO PASQUALE
TRIGGIANO 20	1163	VOLPE VITO, NICOLA, VERZILLO MARIA, VOLPE COSTANTINO
TRIGGIANO 20	157	VENTRELLA GIUSEPPE, VENTRELLA ROSANNA, VENTRELLA MARILENA, MAGNANIMO ANNA
TRIGGIANO 20	1162	VOLPE COSTANTINO, VOLPE VITO, NICOLA, VERZILLO MARIA
TRIGGIANO 20	1161	VOLPE VITO, NICOLA, VOLPE COSTANTINO, VERZILLO MARIA
TRIGGIANO 20	1160	VOLPE COSTANTINO, VERZILLO MARIA, VOLPE VITO, NICOLA
TRIGGIANO 20	154	ADDANTE MICHELE

TRIGGIANO 20	153	ADDANTE MICHELE	
TRIGGIANO 20	151	DIZONNO ROCCO CARBONARA MARIA	
TRIGGIANO 20	150	MAS TROLOMARDO ANNA STELLA	
TRIGGIANO 20	1159	VERZILLO MARIA, VOLPE COSTANTINO, VOLPE VITO NICOLA	
TRIGGIANO 20	1158	VERZILLO MARIA, VOLPE COSTANTINO, VOLPE VITO NICOLA	
TRIGGIANO 20	1157	VOLPE COSTANTINO, VERZILLO MARIA, VOLPE VITO NICOLA	
TRIGGIANO 20	1156	VERZILLO MARIA, VOLPE VITO NICOLA, VOLPE COSTANTINO	
TRIGGIANO 20	1155	VERZILLO MARIA, VOLPE VITO NICOLA, VOLPE COSTANTINO	
TRIGGIANO 20	149	CAROFILIO GIOVANNI, COLONNA ANTONIA	
TRIGGIANO 20	1154	VOLPE COSTANTINO, VOLPE VITO NICOLA, VERZILLO MARIA	
TRIGGIANO 20	148	CAROFILIO GIOVANNI, COLONNA ANTONIA	
TRIGGIANO 20	1153	VOLPE VITO NICOLA, VOLPE COSTANTINO, VERZILLO MARIA	
TRIGGIANO 20	147	NITTI GIOVANNI, NITTI MICHELE,	
TRIGGIANO 20	1152	DESARIO MARIA	
TRIGGIANO 20	146	DE BELLIS MARIA ANTONIETTA, FIORE TOMMASO, DE BELLIS PIERPAOLO, FIORE ANNA, FIORE GIUSEPPINA,	
TRIGGIANO 20	1151	DESARIO MARIA	
TRIGGIANO 20	1150	DESARIO MARIA	
TRIGGIANO 20	143	EDILUX DI LOSITO FRANCESCO - S.R.L.	
TRIGGIANO 20	142	BALZANO ROSALBA	
TRIGGIANO 20	141	PROCACCI ROSA VITORIA	
TRIGGIANO 20	140	PROCACCIO ROSA VITTORIA,	
TRIGGIANO 20	1149	BOLIVAR S.A.S. DI DOMENICO MARCO MADIO C.,	
TRIGGIANO 20	1147	BOLIVAR S.A.S. DI DOMENICO MARCO MADIO C.,	
TRIGGIANO 20	1146	.	
TRIGGIANO 20	499	DELMEDICO COSTRUZIONI S.R.L.	
TRIGGIANO 20	1143	EDILUX DI LOSITO FRANCESCO - S.R.L.; 2D SOCIETA' A RESPONSABILITA' LIMITATA SEMPLIFICATA,	
TRIGGIANO 20	498	BOLIVAR S.A.S. DI DOMENICO MARCO MADIO C.,	
TRIGGIANO 20	1141	E-DISTRIBUZIONE S.P.A.,	
TRIGGIANO 20	497	.	
TRIGGIANO 20	1140	GIANCASPERO VITO NICOLA, GIOVANNIELLO MARIA ANTONIA, GIANCASPERO LOIDE MARIA, GIANCASPERO ASIEL	
TRIGGIANO 20	496	.	
TRIGGIANO 20	134	DELMEDICO COSTRUZIONI S.R.L.,	
TRIGGIANO 20	495	.	
TRIGGIANO 20	493	.	
TRIGGIANO 20	131	LOPRIORE MARIA, LOPRIORE SIMONE, LOPRIORE MARIA, LOPRIORE SIMONE	
TRIGGIANO 20	490	.	
TRIGGIANO 20	489	.	
TRIGGIANO 20	127	EDILINDUSTRIALE S.R.L.	
TRIGGIANO 20	488	.	
TRIGGIANO 20	487	.	
TRIGGIANO 20	125	D'IGNAZI ALESSANDRO, ADDANTE MARIA IMMACOLATA	
TRIGGIANO 20	122	D'IGNAZI ALESSANDRO, ADDANTE MARIA IMMACOLATA	
TRIGGIANO 20	482	BOLIVAR S.A.S. DI DOMENICO MARCO MADIO C., DE FRANCESCO SISTEMI S.R.L.,	
TRIGGIANO 20	480	ANGIULI VITO ANTONIO, ANGIULI FRANCESCO	
TRIGGIANO 20	119	BOLIVAR S.A.S. DI DOMENICO MARCO MADIO C.,	
TRIGGIANO 20	479	DALESIO GIUSEPPE, DALESIO MARIANGELA, ALESSANDRA, DALESIO TIZIANA, ROSANGELA, DALESIO PIERFRANCESCO,	
TRIGGIANO 20	776	SOFFIGEN S.R.L.	

TRIGGIANO 20	782	SOFFIGEN S.R.L.
TRIGGIANO 20	781	SOFFIGEN S.R.L.
TRIGGIANO 20	777	SOFFIGEN S.R.L.
TRIGGIANO 20	779	SOFFIGEN S.R.L.
TRIGGIANO 20	416	FORTUNATO ROSA,LOSACCO DOMENICO
TRIGGIANO 20	414	LOSACCO DOMENICO,FORTUNATO ROSA
TRIGGIANO 20	775	SOFFIGEN S.R.L.
TRIGGIANO 20	774	SOFFIGEN S.R.L.
TRIGGIANO 20	773	SOFFIGEN S.R.L.
TRIGGIANO 20	772	SOFFIGEN S.R.L.
TRIGGIANO 20	771	SOFFIGEN S.R.L.
TRIGGIANO 20	770	SOFFIGEN S.R.L.
TRIGGIANO 20	769	SOFFIGEN S.R.L.
TRIGGIANO 20	407	D'ALESSIO MARIA
TRIGGIANO 20	768	SOFFIGEN S.R.L.
TRIGGIANO 20	406	COMUNE DI TRIGGIANO,
TRIGGIANO 20	767	SOFFIGEN S.R.L.
TRIGGIANO 20	405	DE SARIO FRANCESCA ROSANNA MAFFIOLA FRANCESCO,MAFFIOLA MARIA CARMELA,
TRIGGIANO 20	766	EDILUX DI LOSITO FRANCESCO - S.R.L.
TRIGGIANO 20	765	SOFFIGEN S.R.L.
TRIGGIANO 20	403	DALESIO TIZIANA ROSANGELA,DALESIO PIERFRANCESCO DALESIO GIUSEPPE,DALESIO MARIANGELA ALESSANDRA
TRIGGIANO 20	764	IORE A. E. G. IMMOBILIARE - S.R.L.
TRIGGIANO 20	402	ADDANTE MARIA IMMACOLATA,D'IGNAZI ALESSANDRO,
TRIGGIANO 20	763	SOFFIGEN S.R.L.
TRIGGIANO 20	762	SOFFIGEN S.R.L.
TRIGGIANO 20	761	IORE A. E. G. IMMOBILIARE - S.R.L.
TRIGGIANO 20	760	SOFFIGEN S.R.L.
TRIGGIANO 20	759	SOFFIGEN S.R.L.
TRIGGIANO 20	758	IORE A. E. G. IMMOBILIARE - S.R.L.
TRIGGIANO 20	757	IORE A. E. G. IMMOBILIARE - S.R.L.
TRIGGIANO 20	756	SOFFIGEN S.R.L.
TRIGGIANO 20	755	IORE A. E. G. IMMOBILIARE - S.R.L.
TRIGGIANO 20	754	SOFFIGEN S.R.L.
TRIGGIANO 20	753	SOFFIGEN S.R.L.,FIORE A. E. G. IMMOBILIARE - S.R.L.
TRIGGIANO 20	752	SOFFIGEN S.R.L.
TRIGGIANO 20	751	SOFFIGEN S.R.L.
TRIGGIANO 20	749	EDILUX DI LOSITO FRANCESCO - S.R.L.
TRIGGIANO 20	747	EDILUX DI LOSITO FRANCESCO - S.R.L.
TRIGGIANO 20	746	ADDANTE RAFFAELE,ADDANTE LUIGI
TRIGGIANO 20	745	ADDANTE LUIGI,ADDANTE RAFFAELE
TRIGGIANO 20	744	ADDANTE RAFFAELE,ADDANTE LUIGI
TRIGGIANO 20	742	ADDANTE LUIGI,ADDANTE RAFFAELE
TRIGGIANO 20	741	EDILEINDUSTRIALE S.R.L.
TRIGGIANO 20	740	ADDANTE RAFFAELE,ADDANTE LUIGI
TRIGGIANO 20	739	MAINO ROSA
TRIGGIANO 20	738	MAINO ROSA
TRIGGIANO 20	737	MAINO ROSA

TRIGGIANO 20	736	MAINO ROSA
TRIGGIANO 20	735	EDILUX DI LOSITO FRANCESCO - S.R.L.
TRIGGIANO 20	734	IORE A. E.G. IMMOBILIARE - S.R.L.
TRIGGIANO 20	733	EDILUX DI LOSITO FRANCESCO - S.R.L.
TRIGGIANO 20	732	IORE A. E.G. IMMOBILIARE - S.R.L.
TRIGGIANO 20	731	ADDANTE MARIA IMMACOLATA D'IGNAZI ALESSANDRO
TRIGGIANO 20	293	NIGRO CARMINE DI TOMA AURELIA
TRIGGIANO 20	730	IORE A. E.G. IMMOBILIARE - S.R.L.; IORE A. E.G. IMMOBILIARE - S.R.L.
TRIGGIANO 20	297	DELMEDICO COSTRUZIONI S.R.L.
TRIGGIANO 20	296	SIECO S.R.L.
TRIGGIANO 20	292	CECE PAOLO, CECE MARIA, CECE ANTONINO
TRIGGIANO 20	290	IORE PASQUALE
TRIGGIANO 20	729	IORE A. E.G. IMMOBILIARE - S.R.L.
TRIGGIANO 20	728	SOFFIGEN S.R.L.
TRIGGIANO 20	727	IORE A. E.G. IMMOBILIARE - S.R.L.
TRIGGIANO 20	726	IORE A. E.G. IMMOBILIARE - S.R.L.
TRIGGIANO 20	725	IORE A. E.G. IMMOBILIARE - S.R.L.
TRIGGIANO 20	724	IORE A. E.G. IMMOBILIARE - S.R.L.
TRIGGIANO 20	723	IORE A. E.G. IMMOBILIARE - S.R.L.
TRIGGIANO 20	722	IORE A. E.G. IMMOBILIARE - S.R.L.
TRIGGIANO 20	721	IORE A. E.G. IMMOBILIARE - S.R.L.
TRIGGIANO 20	289	IORE PASQUALE
TRIGGIANO 20	288	FRONTINO GIAMMARIO, LOPEZ ROSA, VOLPE ROCCO, CACUCCILO ROCCO, CACUCCILO MARIO, LOPEZ ROSA, CACUCCILO MARIA, BONDANESE
TRIGGIANO 20	283	D'IGNAZI ALESSANDRO
TRIGGIANO 20	282	D'IGNAZI ALESSANDRO
TRIGGIANO 20	281	ADDANTE FRANCESCO
TRIGGIANO 20	719	IORE A. E.G. IMMOBILIARE - S.R.L.
TRIGGIANO 20	718	IORE A. E.G. IMMOBILIARE - S.R.L.
TRIGGIANO 20	717	IORE A. E.G. IMMOBILIARE - S.R.L.
TRIGGIANO 20	716	LAMPIGNANO VITO, LAMPIGNANO VITO, TATONE ADELE, LAMPIGNANO GIUSEPPE, LAMPIGNANO VINCENZO
TRIGGIANO 20	715	IORE A. E.G. IMMOBILIARE S.R.L.
TRIGGIANO 20	714	LAMPIGNANO GIUSEPPE, LAMPIGNANO VITO, TATONE ADELE, LAMPIGNANO VINCENZO, LAMPIGNANO VITO
TRIGGIANO 20	713	IORE A. E.G. IMMOBILIARE S.R.L.
TRIGGIANO 20	712	DELMEDICO COSTRUZIONI S.R.L.
TRIGGIANO 20	711	IORE A. E.G. IMMOBILIARE - S.R.L.
TRIGGIANO 20	279	ANELLI VITO LEONARDO
TRIGGIANO 20	278	CECE MARIA, CECE ANTONINO, CECE PAOLO
TRIGGIANO 20	277	ANELLI VITO LEONARDO
TRIGGIANO 20	276	VOLPE ROCCO
TRIGGIANO 20	275	ANNA LISA, COLASANTI FABRIZIO, COLASANTI ANNAMARIA, FERRARA NICOLA, FERRARA OLGA, RUBINO MARIO, RUBINO MICHELE, RUBINO MICHELE
TRIGGIANO 20	273	MARIA, COLASANTI MAURIZIO
TRIGGIANO 20	272	MARIANI FILOMENA
TRIGGIANO 20	271	D'ALESSIO ANNA
TRIGGIANO 20	270	CAPUTO MARIO
TRIGGIANO 20	270	DIZONNO ROCCO, CARBONARA MARIA
TRIGGIANO 20	709	IORE A. E.G. IMMOBILIARE - S.R.L.
TRIGGIANO 20	708	DELMEDICO COSTRUZIONI S.R.L.

TRIGGIANO 20	707	FIORE A. E. G. IMMOBILIARE - S.R.L.
TRIGGIANO 20	706	EDILUX DI LOSITO FRANCESCO - S.R.L.
TRIGGIANO 20	705	LOPRIORE SIMONE,LOPRIORE MARIA
TRIGGIANO 20	704	EDILUX DI LOSITO FRANCESCO - S.R.L.
TRIGGIANO 20	703	LOPRIORE SIMONE,LOPRIORE MARIA
TRIGGIANO 20	702	LOPRIORE MARIA,LOPRIORE SIMONE
TRIGGIANO 20	701	EDILUX DI LOSITO FRANCESCO - S.R.L.
TRIGGIANO 20	700	EDILUX DI LOSITO FRANCESCO - S.R.L.
TRIGGIANO 20	267	PROCACCI ROSA VITTORIA
TRIGGIANO 20	260	BOLIVAR S.A. S. DI DOMENICO MARCO MADIO C.,
TRIGGIANO 20	252	NARDOMARINO ANTONELLA
TRIGGIANO 20	250	D'IGNAZI ALESSANDRO ADDANTE MARIA IMMACOLATA
TRIGGIANO 20	249	PARADISE PLASTIC S.N.C.,
TRIGGIANO 20	248	DONATELLI GIUSEPPE, DONATELLI AUTO S.R.L.,
TRIGGIANO 20	244	CECE MARIA CECE ANTONINO, CECE PAOLO
TRIGGIANO 20	243	ANELLI VITO LEONARDO
TRIGGIANO 20	242	GRANDOLFA GIUSEPPE, GRANDOLFA RACHELE
TRIGGIANO 20	1245	GRANDOLFO REGINA
TRIGGIANO 20	1244	GRANDOLFO MARIA
TRIGGIANO 20	1242	BOLIVAR S.A. S. DI DOMENICO MARCO MADIO C.,
TRIGGIANO 20	237	VOLPE ROCCO
TRIGGIANO 20	598	CARBONARA MARIA,DIZONNO ROCCO
TRIGGIANO 20	543	ADDANTE RAFFAELE,ADDANTE LUIGI
TRIGGIANO 20	540	ADDANTE LUIGI,ADDANTE RAFFAELE
TRIGGIANO 20	537	ADDANTE LUIGI,ADDANTE RAFFAELE
TRIGGIANO 20	523	DELMEDICO COSTRUZIONI S.R.L.
TRIGGIANO 20	522	DELMEDICO COSTRUZIONI S.R.L.
TRIGGIANO 20	521	EDILUX DI LOSITO FRANCESCO - S.R.L.
TRIGGIANO 20	518	EDILUX DI LOSITO FRANCESCO - S.R.L.
TRIGGIANO 20	513	EDILUX DI LOSITO FRANCESCO - S.R.L.
TRIGGIANO 20	512	EDILUX DI LOSITO FRANCESCO - S.R.L.
TRIGGIANO 20	510	LOPRIORE SIMONE,LOPRIORE MARIA
TRIGGIANO 20	99	BALZANO ROSALBA
TRIGGIANO 20	98	BALZANO ROSALBA
TRIGGIANO 20	509	EDILUX DI LOSITO FRANCESCO - S.R.L.
TRIGGIANO 20	97	BALZANO ROSALBA
TRIGGIANO 20	508	EDILUX DI LOSITO FRANCESCO - S.R.L.
TRIGGIANO 20	96	BALZANO ROSALBA
TRIGGIANO 20	95	BALZANO ROSALBA
TRIGGIANO 20	506	D'IGNAZI ALESSANDRO
TRIGGIANO 20	94	BALZANO ROSALBA
TRIGGIANO 20	505	EDILEINDUSTRIALE S.R.L.
TRIGGIANO 20	93	STOLFA ANSELMA,BALZANO VITO,STOLFA ANSELMA
TRIGGIANO 20	504	ADDANTE MARIA IMMACOLATA,D'IGNAZI ALESSANDRO
TRIGGIANO 20	92	BALZANO VITO,STOLFA ANSELMA,STOLFA ANSELMA
TRIGGIANO 20	91	CARELLA MARIA
TRIGGIANO 20	85	CAPUTO MARIO

TRIGGIANO 20	81	FERRARA ROSALBA,FERRARA FRANCESCO MARIA,CATALDO MARIA
TRIGGIANO 20	80	CARBONARA MARIA,DIZONNO ROCCO
TRIGGIANO 20	79	BALZANO VITO
TRIGGIANO 20	78	DIGIULIO MICHELE
TRIGGIANO 20	76	PEPE ROSA
TRIGGIANO 20	74	DI PIETRO ANGELO,DI PIETRO IMPIANTI S.R.L.
TRIGGIANO 20	71	NITTI GIOVANNI
TRIGGIANO 20	70	ADDANTE FRANCESCO
TRIGGIANO 20	67	AFFATATO GIOVANNI
TRIGGIANO 20	633	DESARIO MARIA,
TRIGGIANO 20	832	LOPRIORE SIMONE,LOPRIORE MARIA
TRIGGIANO 20	399	CORSINI ELISEO,CORSINI DOMENICO,CORSINI SAVERIO,CORSINI NICOLA
TRIGGIANO 20	398	CORSINI SAVERIO,CORSINI DOMENICO,CORSINI ELISEO,CORSINI NICOLA,CORSINI DOMENICO
TRIGGIANO 20	397	CORSINI ELISEO,CORSINI DOMENICO,CORSINI NICOLA,CORSINI SAVERIO
TRIGGIANO 20	396	GIANCASPERO VITO,NICOLA,GIANCASPERO LOIDE MARIA,GIOVANNIELLO MARIA ANTONIA,GIANCASPERO ASIEL
TRIGGIANO 20	395	CORSINI SAVERIO,CORSINI ELISEO,CORSINI NICOLA,CORSINI DOMENICO,CORSINI DOMENICO
TRIGGIANO 20	392	COLELLA ROSALIA,LOSURDO GRAZIA,SELVAGGIO GIUSEPPE,LOSURDO ANGELA,COLELLA MICHELE
TRIGGIANO 20	391	DI FRONZO ROSA
TRIGGIANO 20	390	DI FRONZO ROSA
TRIGGIANO 20	58	SOFFIGEN S.U.R.L.
TRIGGIANO 20	829	SEBASTIANO GAETANO
TRIGGIANO 20	828	SEBASTIANO GAETANO
TRIGGIANO 20	827	SEBASTIANO GAETANO
TRIGGIANO 20	826	GIOVANNIELLO MARIA ANTONIA,GIANCASPERO VITO,NICOLA,GIANCASPERO LOIDE MARIA,GIANCASPERO ASIEL,
TRIGGIANO 20	825	EDIL PUGLIA DI GIANCASPERO E C. S.N.C.,DELMEDICO COSTRUZIONI S.R.L.
TRIGGIANO 20	824	DELMEDICO COSTRUZIONI S.R.L.,EDIL PUGLIA DI GIANCASPERO E C. S.N.C.
TRIGGIANO 20	823	LOPRIORE SIMONE,LOPRIORE MARIA,EDILUX DI LOSITO FRANCESCO - S.R.L.
TRIGGIANO 20	50	BOLIVAR S.A.S. DI DOMENICO MARCO MADIO C.
TRIGGIANO 20	822	LOPRIORE SIMONE,LOPRIORE MARIA,EDILUX DI LOSITO FRANCESCO - S.R.L.
TRIGGIANO 20	821	LOPRIORE SIMONE,LOPRIORE MARIA,EDILUX DI LOSITO FRANCESCO - S.R.L.
TRIGGIANO 20	820	LOPRIORE SIMONE,LOPRIORE MARIA,FIORE A. E.G. IMMOBILIARE - S.R.L.
TRIGGIANO 20	388	PRUDENTE MICHELE
TRIGGIANO 20	386	TATONE MARIO
TRIGGIANO 20	385	SAVINO LUISA
TRIGGIANO 20	383	SAVINO LUISA
TRIGGIANO 20	48	MARZULLI ROSA,LOPEZ GIOVANNI,LOPEZ ROSA
TRIGGIANO 20	819	ADDANTE LUIGI,ADDANTE RAFFAELE
TRIGGIANO 20	818	EDILEINDUSTRIALE S.R.L.
TRIGGIANO 20	817	EDILEINDUSTRIALE S.R.L.
TRIGGIANO 20	44	
TRIGGIANO 20	816	D'IGNAZI ALESSANDRO
TRIGGIANO 20	815	SOFFIGEN S.R.L.
TRIGGIANO 20	814	ADDANTE LUIGI,ADDANTE RAFFAELE
TRIGGIANO 20	813	SOFFIGEN S.R.L.
TRIGGIANO 20	40	FIORE DOMENICA
TRIGGIANO 20	812	ADDANTE LUIGI,ADDANTE RAFFAELE
TRIGGIANO 20	811	SOFFIGEN S.R.L.

TRIGGIANO 20	810	ADDANTE RAFFAELE,ADDANTE LUIGI
TRIGGIANO 20	379	SAVINO LUISA
TRIGGIANO 20	377	STOLFA ANSELMA,STOLFA ANSELMA,BALZANO VITO
TRIGGIANO 20	376	CECE ANTONINO,CECE MARIA,CECE PAOLO
TRIGGIANO 20	809	ADDANTE LUIGI,ADDANTE RAFFAELE
TRIGGIANO 20	808	SOFFIGEN S.R.L.
TRIGGIANO 20	807	EDILEINDUSTRIALE S.R.L.
TRIGGIANO 20	806	SOFFIGEN S.R.L.
TRIGGIANO 20	805	EDILEINDUSTRIALE S.R.L.
TRIGGIANO 20	804	EDILEINDUSTRIALE S.R.L.
TRIGGIANO 20	803	EDILEINDUSTRIALE S.R.L.
TRIGGIANO 20	802	EDILEINDUSTRIALE S.R.L.
TRIGGIANO 20	801	EDILEINDUSTRIALE S.R.L.
TRIGGIANO 20	800	EDILEINDUSTRIALE S.R.L.
TRIGGIANO 20	28	ROBERTO GIANLUCA
TRIGGIANO 20	27	ROBERTO GIANLUCA
TRIGGIANO 20	26	ROBERTO GIANLUCA
TRIGGIANO 20	25	BALZANO VITO
TRIGGIANO 20	24	BALZANO VITO
TRIGGIANO 20	23	LOMBARDI ALESSANDRO,LOMBARDI BASILIO
TRIGGIANO 20	22	D'ALESSIO NICOLA,VOLPE MICHELE,VOLPE MARIA ROSA,VOLPE ANGELA
TRIGGIANO 20	21	PANNARALE MARIO,PANNARALE VITO,PANNARALE VINCENZO
TRIGGIANO 20	20	BATTISTA ROCCO,MARIO ANTONIO
TRIGGIANO 20	9	CAMPOBASSO MICHELE
TRIGGIANO 20	8	CRUDELE COSTANTINA
TRIGGIANO 20	7	COLELLA MICHELE
TRIGGIANO 20	6	LAMPIGNANO GIUSEPPE,LAMPIGNANO VITO,LAMPIGNANO VITO,TATONE ADELE,LAMPIGNANO VINCENZO
TRIGGIANO 20	5	ANCONA GIUSEPPE,ANCONA MARIA
TRIGGIANO 20	4	ANCONA GIUSEPPE,ANCONA MARIA
TRIGGIANO 20	3	SCHIRALDI ADOLFO,SCHIRALDI MICHELE,SCHIRALDI DOMENICO,SCHIRALDI FRANCESCA
TRIGGIANO 20	2	SCHIRALDI ADOLFO,SCHIRALDI MICHELE,SCHIRALDI FRANCESCA,SCHIRALDI DOMENICO
TRIGGIANO 20	1	LAMPIGNANO VITO
TRIGGIANO 20	352	.
TRIGGIANO 20	351	.
TRIGGIANO 20	350	.
TRIGGIANO 20	19	CICINELLI FRANCESCO,ALLEGRETTI MARIA PAOLA,FRANCESCA
TRIGGIANO 20	18	FABRIZIO GIANNELLI,ANNA MARIA ROSARIA,COLASANTI ANNAMARIA,COLASANTI MAURIZIO,DELL'ANDRO ENZO MARIA,FERRARA OLGA,RUBINO
TRIGGIANO 20	16	ALFREDO,RUBINO GIUSEPPE
TRIGGIANO 20	13	PIERRO MARIA CARMELA
TRIGGIANO 20	12	TENERELLI MARIA,DELMEDICO GIOVINA,DELMEDICO MICHELE,BATTISTA TERESA,DELMEDICO DOMENICO
TRIGGIANO 20	11	SPIGA PATRIZIA
TRIGGIANO 20	10	CRUDELE ROCCO
TRIGGIANO 20	10	CAMPOBASSO MICHELE
TRIGGIANO 20	349	.
TRIGGIANO 20	344	FERRARA MICHELE
TRIGGIANO 20	343	CAPUTO MARIO
TRIGGIANO 20	342	DIGIULIO MICHELE

TRIGGIANO 20	230	DI FRONZO ROSA
TRIGGIANO 20	1239	FIORE FILOMENA, LOSACCO MICHELE
TRIGGIANO 20	1237	LOSACCO MICHELE, FIORE FILOMENA
TRIGGIANO 20	1236	.
TRIGGIANO 20	229	GIANCASPERO LOIDE MARIA, GIOVANNIELLO MARIA ANTONIA, GIANCASPERO ASIEL, GIANCASPERO VITO NICOLA
TRIGGIANO 20	228	DI TURI TERESA
TRIGGIANO 20	589	DELMEDICO COSTRUZIONI S.R.L.
TRIGGIANO 20	1233	LOPRIORE SIMONE, LOPRIORE MARIA
TRIGGIANO 20	227	STOLFA ANSELMA, BALZANO VITO
TRIGGIANO 20	587	EDILE INDUSTRIALE S.R.L.
TRIGGIANO 20	1231	CARBONARA MARIANGELA
TRIGGIANO 20	586	ADDANTE MARIA, IMMACOLATA D'IGNAZI ALESSANDRO
TRIGGIANO 20	224	FERRARA MICHELE
TRIGGIANO 20	585	LOPRIORE SIMONE, LOPRIORE MARIA
TRIGGIANO 20	584	EDILUX DI LOSITO FRANCESCO - S.R.L.
TRIGGIANO 20	220	DONATELLI GIUSEPPE
TRIGGIANO 20	580	FIORE A. E. G. IMMOBILIARE - S.R.L.
TRIGGIANO 20	1229	CARBONARA MARIANGELA
TRIGGIANO 20	1228	COMUNE DI TRIGGIANO

400 M ATTORNO ALLE ZONE INFETTE (FOGLIO21)		
COMUNE	FOGLIO	PARTICELLE
TRIGGIANO	21	522
TRIGGIANO	21	521
TRIGGIANO	21	520
TRIGGIANO	21	519
TRIGGIANO	21	518
TRIGGIANO	21	517
TRIGGIANO	21	516
TRIGGIANO	21	515
TRIGGIANO	21	514
TRIGGIANO	21	513
TRIGGIANO	21	512
TRIGGIANO	21	511
TRIGGIANO	21	510
TRIGGIANO	21	99
TRIGGIANO	21	509
TRIGGIANO	21	97
TRIGGIANO	21	508
TRIGGIANO	21	96
TRIGGIANO	21	507
TRIGGIANO	21	95
TRIGGIANO	21	506
TRIGGIANO	21	94
TRIGGIANO	21	138
TRIGGIANO	21	20
TRIGGIANO	21	397
TRIGGIANO	21	396
TRIGGIANO	21	394
TRIGGIANO	21	393
TRIGGIANO	21	392
TRIGGIANO	21	391
TRIGGIANO	21	390
TRIGGIANO	21	59
TRIGGIANO	21	58
TRIGGIANO	21	57
TRIGGIANO	21	56
TRIGGIANO	21	55
TRIGGIANO	21	54
TRIGGIANO	21	53
TRIGGIANO	21	52
TRIGGIANO	21	51
TRIGGIANO	21	50
TRIGGIANO	21	389
TRIGGIANO	21	387

TRIGGIANO 21	386	GIARDINELLI MARIA, LOCONSOLE MICHELE, LOCONSOLE GRAZIANA, LOCONSOLE ANTONELLA
TRIGGIANO 21	385	MASCIOPINTO ANNA
TRIGGIANO 21	384	ADDANTE VINCENZO, MASSARO GIUSEPPE, ADDANTE SERAFINA, MASSARO MICHELE, ADDANTE FRANCESCO, MASSARO RAFFAELE, MASSARO VITO, ADDANTE ELENA, ADDANTE LUIGI
TRIGGIANO 21	383	GIARDINELLI MARIA, LOCONSOLE MICHELE, LOCONSOLE GRAZIANA, LOCONSOLE ANTONELLA
TRIGGIANO 21	382	POMPILIO PIETRO
TRIGGIANO 21	381	POMPILIO PIETRO
TRIGGIANO 21	380	POMPILIO PIETRO
TRIGGIANO 21	49	LOCONSOLE GRAZIANA, LOCONSOLE ANTONELLA, LOCONSOLE MICHELE, GIARDINELLI MARIA
TRIGGIANO 21	48	LOCONSOLE GRAZIANA, GIARDINELLI MARIA, LOCONSOLE ANTONELLA, LOCONSOLE MICHELE
TRIGGIANO 21	47	LOCONSOLE GRAZIANA, LOCONSOLE MICHELE, GIARDINELLI MARIA, LOCONSOLE ANTONELLA
TRIGGIANO 21	46	LOCONSOLE ANTONELLA, LOCONSOLE MICHELE, GIARDINELLI MARIA, LOCONSOLE GRAZIANA
TRIGGIANO 21	45	SETTANNI NICOLA, SETTANNI TOBIA, SETTANNI TERESA
TRIGGIANO 21	44	CARBONARA ALBA, CARBONARA NICOLA, CARBONARA ANGELA, MARIA
TRIGGIANO 21	43	ABBINANTE NICOLA
TRIGGIANO 21	42	SETTANNI MARIA GIOVANNA
TRIGGIANO 21	41	SETTANNI MARIA GIOVANNA
TRIGGIANO 21	40	SETTANNI MARIA GIOVANNA, RESCINA LUIGI
TRIGGIANO 21	379	NITTI DOMENICO
TRIGGIANO 21	378	POMPILIO PIETRO
TRIGGIANO 21	377	POMPILIO PIETRO, TATONE ANGELA
TRIGGIANO 21	376	POMPILIO FRANCESCO
TRIGGIANO 21	375	POMPILIO FRANCESCO
TRIGGIANO 21	374	DISCIPIO STEFANO
TRIGGIANO 21	39	POMPILIO MARIA PIA, POMPILIO REGINA, POMPILIO VINCENZO, POMPILIO ANGELA, CARMELA, POMPILIO FRANCESCO
TRIGGIANO 21	38	COLUCCI GIUSEPPE
TRIGGIANO 21	37	BRUZZESE MARIA ROSA, PASQUALINA
TRIGGIANO 21	36	DICOSOLA COSTANTINA, DICOSOLA VITO, MARCHISI FILOMENA
TRIGGIANO 21	35	MONACO DAVIDE
TRIGGIANO 21	34	MONACO DAVIDE
TRIGGIANO 21	33	RISI DI PRISCO FRANCESCO, ANDREA
TRIGGIANO 21	32	GIARDINELLI MARIA, LOCONSOLE ANTONELLA, LOCONSOLE MICHELE, LOCONSOLE GRAZIANA
TRIGGIANO 21	31	DICILLO ROSA
TRIGGIANO 21	30	PONTRELLI ANTONIO, MARZULLI GRAZIA
TRIGGIANO 21	368	VOLPICELLI FRANCESCO
TRIGGIANO 21	367	PARTIPIO VITO, CARBONARA COSTANTINA
TRIGGIANO 21	366	LOPRIORE MARIA, GIUSEPPINA
TRIGGIANO 21	29	SETTANNI DONATO, SETTANNI SERAFINA, SETTANNI ANTONIO, SETTANNI NICOLA, SETTANNI MADDALENA, SETTANNI VITO, GIUSEPPE, SETTANNI MARIA, PERILLI LUCIA, SETTANNI LORENZO, SETTANNI ANGELO, SETTANNI IMMACOLATA, SETTANNI ANGELO, SETTANNI ANNA, MARIA
TRIGGIANO 21	28	SETTANNI DONATO, SETTANNI LORENZO, SETTANNI ANGELO, SETTANNI IMMACOLATA, PERILLI LUCIA, SETTANNI MADDALENA, SETTANNI NICOLA, SETTANNI VITO, GIUSEPPE, SETTANNI FRANCESCO, SETTANNI MARIA, SETTANNI ANTONIO, SETTANNI SERAFINA, SETTANNI ANNA, MARIA
TRIGGIANO 21	27	CARELLA MICHELE, CARELLA CARMELA
TRIGGIANO 21	26	CARELLA CARMELA, CARELLA MICHELE
TRIGGIANO 21	25	CICINELLI FRANCESCO
TRIGGIANO 21	24	CICINELLI FRANCESCO
TRIGGIANO 21	23	CAMPORASSO MARIELLA, COSIMA DAMI, CAMPORASSO GIUSEPPE
TRIGGIANO 21	22	RICCIARDI ROSA

TRIGGIANO 21	21	PANICO WILLIAMS MICHELE, PANICO VINCENZO, PANICO TINA
TRIGGIANO 21	499	LAGIOIA ANGELA, LAGIOIA FRANCESCO, VENTAFRIDDA GIOVANNA, GIOVE FABIO COSTANTINO
TRIGGIANO 21	137	SEBASTIANO ANTONIO VITO
TRIGGIANO 21	498	FIGLIORIO DOMENICA
TRIGGIANO 21	136	ADDANTE SERAFINA, BRUNO MICHELE
TRIGGIANO 21	135	ADDANTE GIUSEPPE
TRIGGIANO 21	134	BRUNO MICHELE, ADDANTE SERAFINA
TRIGGIANO 21	495	LAMPIGNANO VINCENZO, LAMPIGNANO VITO, TATONE ADELE, LAMPIGNANO VITO, LAMPIGNANO GIUSEPPE
TRIGGIANO 21	133	BATTISTA NICOLA, BATTISTA ROCCO
TRIGGIANO 21	494	GASPARRO FRANCESCA
TRIGGIANO 21	132	MASI ANNA
TRIGGIANO 21	131	MASI ANNA
TRIGGIANO 21	492	NITTI MICHELE
TRIGGIANO 21	491	QUASSIA FRANCESCO, QUASSIA ROSA MARIA, QUASSIA VINCENZO, QUASSIA VITO, QUASSIA GIUSEPPE
TRIGGIANO 21	490	POMPILO ELENA
TRIGGIANO 21	129	MASI ANNA
TRIGGIANO 21	128	SEBASTINO ANTONIO VITO VINCENZO
TRIGGIANO 21	489	POMPILO ELENA
TRIGGIANO 21	127	MASI ANNA
TRIGGIANO 21	488	SPILOTRO VITO, CAMPOBASSO MARIA
TRIGGIANO 21	487	CATALDO MARIANGELA
TRIGGIANO 21	105	GUERRA ARCANGELA, GUERRA MARIO, GUERRA GIOVANNI, GUERRA NICOLA ANTONIO, GUERRA MICHELE, GUERRA MARIA, GUERRA LORENZO, GUERRA GIUSEPPE, GUERRA MARIA, GUERRA VINCENZO, VOLPE GIOVANNI, GUERRA GIOVANNI
TRIGGIANO 21	466	RESCINA MARCO
TRIGGIANO 21	104	STRAGAPEDE LUIGI, CALABRESE MARIA
TRIGGIANO 21	465	RESCINA MARCO
TRIGGIANO 21	464	DEFLORIO ANGELA
TRIGGIANO 21	102	DI TARDO MARIA, CAMPOBASSO ROCCO
TRIGGIANO 21	463	LOMBARDI ANNA, LOMBARDI VITO
TRIGGIANO 21	101	ROBERTO GIANLUCA
TRIGGIANO 21	462	LOMBARDI VITO, LOMBARDI ANNA
TRIGGIANO 21	461	DEFLORIO ANGELA, SANTAMARIA VITO LEONARDO
TRIGGIANO 21	460	LOCONSOLE MICHELE, GIARDINELLI MARIA, GIARDINELLI MARIA, LOCONSOLE ANTONELLA, LOCONSOLE GRAZIANA
TRIGGIANO 21	459	GIARDINELLI MARIA, LOCONSOLE GRAZIANA, LOCONSOLE ANTONELLA, GIARDINELLI MARIA, LOCONSOLE MICHELE
TRIGGIANO 21	458	ADDANTE SERAFINA
TRIGGIANO 21	454	LAUDADIO STEFANO
TRIGGIANO 21	452	COMUNE DI TRIGGIANO
TRIGGIANO 21	451	COMUNE DI TRIGGIANO
TRIGGIANO 21	450	RITOLI PALMA, LAGIOIA GIUSEPPE
TRIGGIANO 21	449	LAGIOIA GIUSEPPE
TRIGGIANO 21	447	LASORELLA LORENZO
TRIGGIANO 21	446	DEFLORIO CHIARA, DEFILORIO GAETANO
TRIGGIANO 21	126	ADDANTE CHIARA
TRIGGIANO 21	125	TRAVAGLIO MICHELE
TRIGGIANO 21	486	PONTRELLI GRAZIA
TRIGGIANO 21	124	LORUSSO VITO NICOLA, LORUSSO SAVERIO
TRIGGIANO 21	485	ADDANTE ANNA

TRIGGIANO 21	123	AVVANTAGGIATO RAFFAELLA,RUBINO LUIGI,RUBINO VINCENZA,RUBINO ANGELA
TRIGGIANO 21	484	NITTI DOMENICO
TRIGGIANO 21	122	ADDANTE STELLA,CARBONARA DOMENICO
TRIGGIANO 21	483	D'ALELIO GIUSEPPE
TRIGGIANO 21	121	CARBONARA DOMENICO,ADDANTE STELLA
TRIGGIANO 21	482	DEFLORIO CHIARA,DEFLORIO GAETANO
TRIGGIANO 21	120	ADDANTE STELLA,CARBONARA DOMENICO
TRIGGIANO 21	480	BOCCUZZI GIUSEPPE
TRIGGIANO 21	119	VAVALLO FILIPPO
TRIGGIANO 21	118	FARSONI LIDIA,LAGIOIA ANDREA,LAGIOIA ANNA,ADDANTE GIOVANNI
TRIGGIANO 21	479	BOCCUZZI GIUSEPPE
TRIGGIANO 21	117	LAGIOIA ANNA,FARSONI LIDIA,LAGIOIA ANDREA,ADDANTE GIOVANNI
TRIGGIANO 21	116	LAGIOIA ANDREA,ADDANTE GIOVANNI,FARSONI LIDIA,LAGIOIA ANNA
TRIGGIANO 21	115	REALE GIOVANNI
TRIGGIANO 21	476	FORNARELLI VITO,FORNARELLI DOMENICO,FORNARELLI CHIARA,FORNARELLI FRANCESCO ANTONIO,FORNARELLI ROSA,FORNARELLI FRANCESCA
TRIGGIANO 21	114	FLORIO PETRONILLA
TRIGGIANO 21	475	LAMPIGNANO IDA ROSA,LAMPIGNANO LORENZO,LAMPIGNANO CHIARA STELLA,MASCIOPINTO ROSA
TRIGGIANO 21	445	DEFLORIO CHIARA,DEFLORIO GAETANO
TRIGGIANO 21	444	DEFLORIO DOMENICA
TRIGGIANO 21	443	DEFLORIO FRANCESCO
TRIGGIANO 21	442	DEFLORIO ANGELA,SANTAMARIA VITO LEONARDO
TRIGGIANO 21	441	SEBASTIANO ANTONIO VITO
TRIGGIANO 21	440	D'ADDABBO ANTONIO
TRIGGIANO 21	439	D'ADDABBO ANTONIO
TRIGGIANO 21	438	D'ADDABBO ANTONIO
TRIGGIANO 21	437	DESIDERATO SALVATORE,GUGLIELMI TERESA
TRIGGIANO 21	436	MONACO DAVIDE
TRIGGIANO 21	435	LASORELLA LORENZO
TRIGGIANO 21	434	CARBONARA ALBA,CARBONARA ANGELA MARIA,CARBONARA NICOLA
TRIGGIANO 21	428	TAGARELLI GIUSEPPE
TRIGGIANO 21	427	LIGUGLI GIUSEPPE,LIGUGLI VITA,MARIA
TRIGGIANO 21	426	ANCONA MICHELE
TRIGGIANO 21	424	DIPIERRO ANTONIO,DIDONNA MARIA
TRIGGIANO 21	422	MARIANI COSTANTINA
TRIGGIANO 21	421	LOPORCARO MICHELE
TRIGGIANO 21	420	SCOTELLA GIOVANNI,SCOTELLA GIUSEPPE
TRIGGIANO 21	419	MARIANI COSTANTINA
TRIGGIANO 21	418	LOPORCARO MICHELE
TRIGGIANO 21	417	SCOTELLA GIOVANNI,SCOTELLA GIUSEPPE
TRIGGIANO 21	113	DELISSANDRO MARIA,ADDANTE AGOSTINO
TRIGGIANO 21	474	SUSCA ANGELA,SUSCA ANGELA
TRIGGIANO 21	112	CAMPOBASSO VITO
TRIGGIANO 21	473	LAMPIGNANO IDA ROSA,LAMPIGNANO CHIARA STELLA,MASCIOPINTO ROSA,LAMPIGNANO LORENZO
TRIGGIANO 21	111	FLORIO PETRONILLA
TRIGGIANO 21	472	MASCIOPINTO ROSA,LAMPIGNANO LORENZO,LAMPIGNANO IDA ROSA,LAMPIGNANO CHIARA STELLA
TRIGGIANO 21	110	PATANO MADIA
TRIGGIANO 21	471	MASCIOPINTO ROSA,LAMPIGNANO CHIARA STELLA,LAMPIGNANO LORENZO,LAMPIGNANO IDA ROSA

TRIGGIANO 21	109	PATANO MADIA
TRIGGIANO 21	108	GALLO DOMENICA, RESCINA GERARDO
TRIGGIANO 21	469	COMUNE DI TRIGGIANO
TRIGGIANO 21	107	LOPRIORE MARIA GIUSEPPINA
TRIGGIANO 21	468	SETTANNI MARIA, DIDONNA PASQUALE
TRIGGIANO 21	106	SEBASTIANO CHIARA, D'ALESSIO MICHELE, D'ALESSIO GIOVANNI
TRIGGIANO 21	467	DICILLO MARIA TERESA
TRIGGIANO 21	416	BERARDI VITO
TRIGGIANO 21	415	BERARDI CHIARA
TRIGGIANO 21	414	ADDANTE GIUSEPPE, FERRARA GIOVANNA, ADDANTE VITO
TRIGGIANO 21	413	ADDANTE VITO, ADDANTE GIUSEPPE, FERRARA GIOVANNA
TRIGGIANO 21	412	ADDANTE VITO, FERRARA GIOVANNA, ADDANTE GIUSEPPE
TRIGGIANO 21	411	RESCINA GERARDO, GALLO DOMENICA
TRIGGIANO 21	410	DIDONNA PASQUALE, SETTANNI MARIA
TRIGGIANO 21	409	DI FRONZO GIOVANNI, FIORE MARIA ROSARIA, DI FRONZO FILOMENA, DI FRONZO ANNA, DI FRONZO ISABELLA, DI FRONZO MICHELE
TRIGGIANO 21	408	DIDONNA PASQUALE, SETTANNI MARIA
TRIGGIANO 21	407	SETTANNI MARIA, DIDONNA PASQUALE
TRIGGIANO 21	406	DIDONNA PASQUALE, SETTANNI MARIA
TRIGGIANO 21	405	COLUCCI GIUSEPPE
TRIGGIANO 21	404	BOCCUZZI GIUSEPPE
TRIGGIANO 21	403	RAGO COSTANTINA
TRIGGIANO 21	402	BOCCUZZI GIUSEPPE
TRIGGIANO 21	401	BOCCUZZI GIUSEPPE
TRIGGIANO 21	400	BOCCUZZI GIUSEPPE
TRIGGIANO 21	298	TARULLI VITO
TRIGGIANO 21	297	TARULLI VITO
TRIGGIANO 21	295	POMILIO PIETRO
TRIGGIANO 21	294	CORONELLI VITO MICHELE
TRIGGIANO 21	293	CORONELLI VITO MICHELE
TRIGGIANO 21	292	TARULLI VITO
TRIGGIANO 21	291	LOPORCARO MICHELE
TRIGGIANO 21	290	LOPORCARO MICHELE
TRIGGIANO 21	721	RITOLI VITANTONIO
TRIGGIANO 21	720	RITOLI VITANTONIO
TRIGGIANO 21	289	FERRARA CARMELA
TRIGGIANO 21	288	FERRARA CARMELA
TRIGGIANO 21	287	DI FRONZO ROCCO, DI FRONZO AGATA, DI FRONZO CHIARA, DI FRONZO MARIA, DI FRONZO MICHELE, DI FRONZO ERMINIO, DI FRONZO GIOVANNI, DI FRONZO ALESSANDRO, DI FRONZO ROSA, DI FRONZO VITO, CAMPOBASSO ELISA
TRIGGIANO 21	286	OTTOLINO GAETANO, OTTOLINO ADRIANA
TRIGGIANO 21	285	DI FRONZO TERESA, DI FRONZO ELISA
TRIGGIANO 21	284	POMILIO MARIA
TRIGGIANO 21	282	DIPIERRO ANNA MARIA
TRIGGIANO 21	281	CARBONARA FRANCESCO
TRIGGIANO 21	280	DIPIERRO ANTONIO, DIDONNA MARIA
TRIGGIANO 21	719	DI GIOIA MICHELE, CRUDELE ROSA
TRIGGIANO 21	718	DI GIOIA MICHELE, CRUDELE ROSA
TRIGGIANO 21	714	MARCHESE VITO

TRIGGIANO 21	713	CARBONARA MICHELE,CARBONARA ROSA,CARBONARA VITO
TRIGGIANO 21	225	TARULLI VITO
TRIGGIANO 21	585	ROBERTO GIUSEPPE ANTONIO,DORSI CANDIDA
TRIGGIANO 21	224	TARULLI VITO
TRIGGIANO 21	223	LOPORCARO MICHELE,VACCA TERESA
TRIGGIANO 21	583	ROBERTO GIUSEPPE ANTONIO,DORSI CANDIDA
TRIGGIANO 21	222	VACCA TERESA
TRIGGIANO 21	221	LOPORCARO MICHELE
TRIGGIANO 21	220	RUBINO LUIGI,RUBINO VINCENZA,RUBINO ANGELA
TRIGGIANO 21	219	LOPORCARO MICHELE
TRIGGIANO 21	218	CAMPOBASSO ROCCO,DI TARDO MARIA
TRIGGIANO 21	217	LOPRIORE LUIGI
TRIGGIANO 21	216	RUBINO ANGELA,RUBINO LUIGI,RUBINO VINCENZA
TRIGGIANO 21	577	COMUNE DI TRIGGIANO
TRIGGIANO 21	215	RUBINO LUIGI,RUBINO VINCENZA,AVVANTAGGIATO RAFFAELLA,RUBINO ANGELA
TRIGGIANO 21	576	ZUFFO GIOVANNI
TRIGGIANO 21	214	RUBINO VINCENZA,AVVANTAGGIATO RAFFAELLA,RUBINO ANGELA,RUBINO LUIGI
TRIGGIANO 21	575	D'ALESSIO MICHELE
TRIGGIANO 21	213	CAMPOBASSO ROCCO,DI TARDO MARIA
TRIGGIANO 21	574	D'ALESSIO GIUSEPPE
TRIGGIANO 21	212	AVVANTAGGIATO RAFFAELLA,RUBINO VINCENZA,RUBINO ANGELA,RUBINO LUIGI
TRIGGIANO 21	573	D'ALESSIO GIUSEPPE
TRIGGIANO 21	211	TAGARELLI DOMENICO
TRIGGIANO 21	712	CARBONARA MICHELE,CARBONARA VITO,CARBONARA ROSA
TRIGGIANO 21	711	PELLEGRINO NICOLA
TRIGGIANO 21	710	PELLEGRINO NICOLA
TRIGGIANO 21	279	DIDONNA MARIA,DIPIERRO ANTONIO
TRIGGIANO 21	278	DIPIERRO GIANVITO
TRIGGIANO 21	277	ROSATI DOLORES,FERRARA MICHAEL K,FERRARA LINDA,FERRARA SALVATORE MICHAEL,FERRARA MARTHA SALLY,FERRARA ANNA MARTHA,FERRARA TONI ANN
TRIGGIANO 21	276	LATROFA ANTONIA,TAGARELLI NATALE
TRIGGIANO 21	275	DIPIERRO ANNA MARIA
TRIGGIANO 21	274	LATROFA ANTONIA,TAGARELLI NATALE
TRIGGIANO 21	273	COMUNE DI TRIGGIANO
TRIGGIANO 21	272	COMUNE DI TRIGGIANO
TRIGGIANO 21	271	LAGIOIA FRANCESCO,QUAGLIARELLA MARILENA
TRIGGIANO 21	270	TATONE GAETANO
TRIGGIANO 21	709	MORELLI MARIA,MARIANO GIUSEPPE
TRIGGIANO 21	708	MORELLI MARIA,MARIANO GIUSEPPE
TRIGGIANO 21	707	MARIANO GIUSEPPE,MORELLI MARIA
TRIGGIANO 21	706	CARBONARA MICHELE,CARBONARA VITO,CARBONARA ROSA
TRIGGIANO 21	705	CARBONARA ROSA,CARBONARA VITO,CARBONARA MICHELE
TRIGGIANO 21	704	CARBONARA ROSA,CARBONARA VITO,CARBONARA MICHELE
TRIGGIANO 21	703	CARBONARA MICHELE,CARBONARA VITO,CARBONARA ROSA
TRIGGIANO 21	702	CARBONARA VITO,CARBONARA MICHELE,CARBONARA ROSA
TRIGGIANO 21	701	CARBONARA ROSA,CARBONARA VITO,CARBONARA MICHELE
TRIGGIANO 21	700	RESCINA MARCO

TRIGGIANO 21	269	GRANDOLFA RACHELE, GRANDOLFA GIUSEPPE
TRIGGIANO 21	268	GRANDOLFA GIUSEPPE, GRANDOLFA RACHELE
TRIGGIANO 21	265	LASORELLA GIUSEPPE, GIOVANNI ITALO
TRIGGIANO 21	264	CAMPOBASSO ALESSANDRO
TRIGGIANO 21	263	DIPIERRO ANTONIO
TRIGGIANO 21	262	TATONE MICHELE
TRIGGIANO 21	260	NITTI DOMENICO
TRIGGIANO 21	239	POMPILO PIETRO
TRIGGIANO 21	599	BALZANO ROSALBA
TRIGGIANO 21	238	DEFLORIO ANGELA
TRIGGIANO 21	597	COLELLA VINCENZO
TRIGGIANO 21	236	ROBERTO GIUSEPPE ANTONIO
TRIGGIANO 21	235	SETTANNI MARIA, DIDONNA PASQUALE
TRIGGIANO 21	595	FERRARA GIANLUCA, DI FRONZO GIOVANNI, FERRARA GIUSEPPE, DI FRONZO PAOLO
TRIGGIANO 21	234	DIDONNA ANTONIA
TRIGGIANO 21	233	DIDONNA ANTONIA
TRIGGIANO 21	593	ADDANTE ROSA
TRIGGIANO 21	231	SETTANNI MARIA, DIDONNA PASQUALE
TRIGGIANO 21	591	ROBERTO GIUSEPPE ANTONIO
TRIGGIANO 21	230	SETTANNI MARIA, DIDONNA PASQUALE
TRIGGIANO 21	229	DIDONNA PASQUALE, SETTANNI MARIA
TRIGGIANO 21	589	DORSI CANDIDA, ROBERTO GIUSEPPE ANTONIO
TRIGGIANO 21	228	LOSITO GRAZIA, LOSITO ISABELLA, LOSITO MICHELE, LOSITO MARIA, LOSITO RAFFAELE
TRIGGIANO 21	227	FERRARA PETRONILLA, FERRARA MARIA
TRIGGIANO 21	587	DORSI CANDIDA, ROBERTO GIUSEPPE ANTONIO
TRIGGIANO 21	226	DE FRANCESCO CHIARA
TRIGGIANO 21	572	D'ALESSIO MICHELE
TRIGGIANO 21	210	ZUFFO GIOVANNI, CRISTIANI MARIA
TRIGGIANO 21	571	D'ALESSIO GIUSEPPE
TRIGGIANO 21	570	D'ALESSIO GIUSEPPE
TRIGGIANO 21	209	ZUFFO GIOVANNI, CRISTIANI MARIA
TRIGGIANO 21	208	CRISTIANI MARIA, ZUFFO GIOVANNI
TRIGGIANO 21	569	DIDONNA ANTONIA
TRIGGIANO 21	207	CRISTIANI MARIA, ZUFFO GIOVANNI
TRIGGIANO 21	568	DIDONNA ANTONIA
TRIGGIANO 21	206	CARBONARA MARIA ROSA
TRIGGIANO 21	205	CARBONARA VITO NICOLA
TRIGGIANO 21	566	DIDONNA PASQUALE, SETTANNI MARIA
TRIGGIANO 21	204	DIPRIZIO MARIO GIUSEPPE, DIPRIZIO LUIGI, DIPRIZIO ANTONIO, DIPRIZIO ROSA, DIPRIZIO RINO, DIPRIZIO FRANCESCO, DIPRIZIO MICHELE
TRIGGIANO 21	565	DIDONNA PASQUALE, SETTANNI MARIA
TRIGGIANO 21	203	CARBONARA VITO NICOLA
TRIGGIANO 21	564	SETTANNI MARIA, DIDONNA PASQUALE
TRIGGIANO 21	202	RESCINA MARCO
TRIGGIANO 21	201	LAGIOIA GIUSEPPE
TRIGGIANO 21	200	ZUFFO GIOVANNI
TRIGGIANO 21	561	GASPARRO FRANCESCA
TRIGGIANO 21	560	SETTANNI MARIA, DIDONNA PASQUALE

TRIGGIANO 21	559	GASPARRO FRANCESCA
TRIGGIANO 21	558	GASPARRO FRANCESCA
TRIGGIANO 21	557	TARULLI VITO
TRIGGIANO 21	556	GASPARRO FRANCESCA
TRIGGIANO 21	555	DIDONNA PASQUALE,SETTANNI MARIA
TRIGGIANO 21	554	TARULLI VITO
TRIGGIANO 21	553	SETTANNI MARIA,DIDONNA PASQUALE
TRIGGIANO 21	552	GASPARRO FRANCESCA
TRIGGIANO 21	551	TARULLI VITO
TRIGGIANO 21	549	COMUNE DI TRIGGIANO
TRIGGIANO 21	548	COMUNE DI TRIGGIANO
TRIGGIANO 21	547	COMUNE DI TRIGGIANO
TRIGGIANO 21	546	COMUNE DI TRIGGIANO
TRIGGIANO 21	545	COMUNE DI TRIGGIANO
TRIGGIANO 21	544	VAVALLI FILIPPO
TRIGGIANO 21	543	TUNZI STELLA,GUGLIELMI MICHELE,
TRIGGIANO 21	540	ZELLA ANGELA
TRIGGIANO 21	539	ZELLA ANGELA
TRIGGIANO 21	537	RESCINA MARCO
TRIGGIANO 21	536	RESCINA MARCO
TRIGGIANO 21	535	MASI ANNA
TRIGGIANO 21	534	MASI ANNA
TRIGGIANO 21	533	MASI ANNA
TRIGGIANO 21	532	MARCHISI FILOMENA,DICOSOLA VITO,DICOSOLA COSTANTINA
TRIGGIANO 21	531	DI COSOLA VINCENZO,DICOSOLA VITO,PANNARALE COSTANTINA
TRIGGIANO 21	530	BERARDI CHIARA
TRIGGIANO 21	529	BERARDI CHIARA
TRIGGIANO 21	528	DIPIERRO ANNA MARIA
TRIGGIANO 21	527	CARBONARA MARIA ROSA
TRIGGIANO 21	526	CARBONARA MARIA ROSA
TRIGGIANO 21	525	LAGIOIA SERAFINA,LAGIOIA GIANNI LORENZO,D'ALESSANDRO COSTANTINA,LAGIOIA ROSA
TRIGGIANO 21	524	D'ALESSANDRO COSTANTINA,LAGIOIA ROSA,LAGIOIA GIANNI LORENZO,LAGIOIA SERAFINA
TRIGGIANO 21	523	SETTANNI TOBIA,SETTANNI NICOLA,SETTANNI TERESA
TRIGGIANO 21	505	D'ALESSIO MICHELE
TRIGGIANO 21	93	DIDONNA PASQUALE,SETTANNI MARIA
TRIGGIANO 21	504	GALLO DOMENICA,RESCINA GERARDO
TRIGGIANO 21	503	DIDONNA NICOLA
TRIGGIANO 21	92	RESCINA GERARDO,GALLO DOMENICA
TRIGGIANO 21	91	RESCINA NICOLA
TRIGGIANO 21	502	GALLO DOMENICA,RESCINA GERARDO
TRIGGIANO 21	90	SETTANNI MARIA GIOVANNA
TRIGGIANO 21	501	ADDANTE LUIGI,ADDANTE RAFFAELE
TRIGGIANO 21	500	ADDANTE LUIGI,ADDANTE RAFFAELE
TRIGGIANO 21	89	RESCINA NICOLA
TRIGGIANO 21	88	RESCINA NICOLA
TRIGGIANO 21	87	SETTANNI MARIA GIOVANNA
TRIGGIANO 21	86	RESCINA NICOLA

TRIGGIANO 21	85	RESCINA NICOLA	
TRIGGIANO 21	84	SETTANNI MARIA GIOVANNA	
TRIGGIANO 21	83	RESCINA NICOLA	
TRIGGIANO 21	82	RESCINA NICOLA	
TRIGGIANO 21	81	RESCINA NICOLA	
TRIGGIANO 21	80	SETTANNI MARIA GIOVANNA	
TRIGGIANO 21	79	SETTANNI MARIA GIOVANNA	
TRIGGIANO 21	78	SETTANNI MARIA GIOVANNA	
TRIGGIANO 21	77	COLUCCI GIUSEPPE	
TRIGGIANO 21	76	D'ALELIO MARIA	
TRIGGIANO 21	75	DEFILORIO FRANCESCO	
TRIGGIANO 21	74	DEFILORIO CHIARA	
TRIGGIANO 21	73	ADDANTE MICHELE ROBERTO, AFFATATO ANGELA	
TRIGGIANO 21	72	ADDANTE MICHELE ROBERTO, AFFATATO ANGELA	
TRIGGIANO 21	71	ADDANTE MICHELE ROBERTO, AFFATATO ANGELA	
TRIGGIANO 21	70	AFFATATO ANGELA, ADDANTE MICHELE ROBERTO	
TRIGGIANO 21	68	RISI DI PRISCO FRANCESCO ANDREA	
TRIGGIANO 21	67	DEFRANCESCO FILOMENA, SORGENTE MASSIMO, SORGENTE MICHELE	
TRIGGIANO 21	66	RISI DI PRISCO FRANCESCO ANDREA	
TRIGGIANO 21	65	SETTANNI NICOLA, SETTANNI TOBIA, SETTANNI TERESA	
TRIGGIANO 21	64	LOCONSOLE MICHELE, GIARDINELLI MARIA, LOCONSOLE GRAZIANA, LOCONSOLE ANTONELLA	
TRIGGIANO 21	63	LOCONSOLE ANTONELLA, GIARDINELLI MARIA, LOCONSOLE GRAZIANA, LOCONSOLE MICHELE	
TRIGGIANO 21	62	LOCONSOLE ANTONELLA, LOCONSOLE MICHELE, GIARDINELLI MARIA, LOCONSOLE GRAZIANA	
TRIGGIANO 21	61	LOSURIELLO MATILDE	
TRIGGIANO 21	60	LOSURIELLO MATILDE	
TRIGGIANO 21	398	GIARDINELLI MARIA, LOCONSOLE GRAZIANA, LOCONSOLE ANTONELLA, LOCONSOLE MICHELE	
TRIGGIANO 21	343	TATONE GAETANO	
TRIGGIANO 21	342	BOCCUZZI MARIO	
TRIGGIANO 21	9	LAGIOIA FRANCESCO PAOLO	
TRIGGIANO 21	8	ABBINANTE NICOLA	
TRIGGIANO 21	7	TRIGGIANO RINO, TRIGGIANO GIUSEPPE	
TRIGGIANO 21	6	TRIGGIANO RINO, TRIGGIANO GIUSEPPE	
TRIGGIANO 21	5	TRIGGIANO GIUSEPPE, TRIGGIANO RINO	
TRIGGIANO 21	4	ABBINANTE MARIO, ABBINANTE NICOLA	
TRIGGIANO 21	3	ABBINANTE MARIO, ABBINANTE NICOLA	
TRIGGIANO 21	2	TRAVAGLIO GIUSEPPE	
TRIGGIANO 21	1	TRAVAGLIO GIUSEPPE	
TRIGGIANO 21	19	TAGARELLI DOMENICO	
TRIGGIANO 21	17	LOCONSOLE GRAZIANA, GIARDINELLI MARIA, LOCONSOLE ANTONELLA, LOCONSOLE MICHELE	
TRIGGIANO 21	15	SETTANNI TERESA, SETTANNI NICOLA, SETTANNI TOBIA	
TRIGGIANO 21	14	GUGLIELMI TERESA, DESIDERATO SALVATORE	
TRIGGIANO 21	13	CARINGELLA EMANUELE, ABBINANTE NICOLA,	
TRIGGIANO 21	12	CAMPOBASSO ONOFRIO, CAMPOBASSO MARIO, CAMPOBASSO ONOFRIO, CAMPOBASSO VITO, CAMPOBASSO MICHELE	
TRIGGIANO 21	11	ABBINANTE MARIO, CARINGELLA DOMENICA	
TRIGGIANO 21	10	TATONE FRANCESCO, TATONE FILIPPO, TATONE ROSA, TATONE VINCENZA, MAZZOCOLI CASSANDRA	
TRIGGIANO 21	344	SETTANNI ROSA, BOCCUZZI MARIO	
TRIGGIANO 21	340	FORNARELLI VITO, FORNARELLI DOMENICO, FORNARELLI ROSA, FORNARELLI CHIARA, FORNARELLI FRANCESCO ANTONIO	

TRIGGIANO 21	341	PATANO VITO NICOLA
TRIGGIANO 21	339	DIPIERRO ANNA MARIA
TRIGGIANO 21	338	LASORELLA IVANA
TRIGGIANO 21	672	DEFLORIO FRANCESCO
TRIGGIANO 21	309	GASPARRO FRANCESCA
TRIGGIANO 21	308	GASPARRO FRANCESCA
TRIGGIANO 21	669	CICINELLI RACHELE,
TRIGGIANO 21	307	GASPARRO FRANCESCA
TRIGGIANO 21	306	GASPARRO FRANCESCA
TRIGGIANO 21	667	CICINELLI RACHELE
TRIGGIANO 21	305	GASPARRO FRANCESCA
TRIGGIANO 21	666	BERARDI VITO
TRIGGIANO 21	304	TAGARELLI GIUSEPPE
TRIGGIANO 21	665	BERARDI CHIARA
TRIGGIANO 21	303	GASPARRO FRANCESCA
TRIGGIANO 21	664	DISCIPIO STEFANO
TRIGGIANO 21	663	DISCIPIO STEFANO
TRIGGIANO 21	662	ANCONA ROSA
TRIGGIANO 21	300	TARULLI VITO
TRIGGIANO 21	661	ANCONA ROSA
TRIGGIANO 21	659	BALZANO ROSALBA
TRIGGIANO 21	658	BALZANO ROSALBA
TRIGGIANO 21	656	COLELLA VINCENZO
TRIGGIANO 21	655	COLELLA VINCENZO
TRIGGIANO 21	653	FERRARA GIUSEPPE,FERRARA GIANLUCA,DI FRONZO PAOLO,DI FRONZO GIOVANNI
TRIGGIANO 21	652	FERRARA GIANLUCA,FERRARA GIUSEPPE,DI FRONZO PAOLO,DI FRONZO GIOVANNI
TRIGGIANO 21	650	ADDANTE ROSA
TRIGGIANO 21	649	CARBONARA ANGELA
TRIGGIANO 21	647	ROBERTO GIUSEPPE ANTONIO
TRIGGIANO 21	646	ROBERTO GIUSEPPE ANTONIO
TRIGGIANO 21	644	DORSI CANDIDA,ROBERTO GIUSEPPE ANTONIO
TRIGGIANO 21	643	ROBERTO GIUSEPPE ANTONIO,DORSI CANDIDA
TRIGGIANO 21	641	DORSI CANDIDA,ROBERTO GIUSEPPE ANTONIO
TRIGGIANO 21	640	ROBERTO GIUSEPPE ANTONIO,DORSI CANDIDA
TRIGGIANO 21	638	ROBERTO GIUSEPPE ANTONIO,DORSI CANDIDA
TRIGGIANO 21	637	ROBERTO GIUSEPPE ANTONIO,DORSI CANDIDA
TRIGGIANO 21	635	ROBERTO GIUSEPPE ANTONIO,DORSI CANDIDA
TRIGGIANO 21	634	DORSI CANDIDA,ROBERTO GIUSEPPE ANTONIO
TRIGGIANO 21	632	CARBONARA VITO,CARBONARA MICHELE,CARBONARA ROSA
TRIGGIANO 21	631	CARBONARA VITO,CARBONARA MICHELE,CARBONARA ROSA
TRIGGIANO 21	199	GRANDOLFO ROSELLA,GRANDOLFO MICHELE
TRIGGIANO 21	198	DIOMEDE MARIA,MASCIOPIANTO SABINO
TRIGGIANO 21	197	ADDANTE MARIA COSTANTINA
TRIGGIANO 21	196	ADDANTE AGOSTINO,DELISSANDRO MARIA
TRIGGIANO 21	195	QUASSIA ROSA MARIA,QUASSIA VITO,QUASSIA VINCENZO,QUASSIA GIUSEPPE,QUASSIA FRANCESCO
TRIGGIANO 21	194	VENERE-SOZIO ANNA ROSA
TRIGGIANO 21	193	ADDANTE LUIGI,ADDANTE RAFFAELE

TRIGGIANO 21	191	D'ALELIO MICHELE
TRIGGIANO 21	190	GALLO DOMENICA,RESCINA GERARDO
TRIGGIANO 21	629	PELLEGRINO NICOLA
TRIGGIANO 21	628	PELLEGRINO NICOLA
TRIGGIANO 21	626	CARBONARA MICHELE,CARBONARA ROSA,CARBONARA VITO
TRIGGIANO 21	625	CARBONARA ROSA,CARBONARA VITO,CARBONARA MICHELE
TRIGGIANO 21	622	DIVELLA ANGELO
TRIGGIANO 21	189	TRAVAGLIO ANNA
TRIGGIANO 21	188	ADDANTE MARIA PIA,ADDANTE ANNA MARIA
TRIGGIANO 21	187	ADDANTE MARIA PIA,ADDANTE ANNA MARIA
TRIGGIANO 21	184	D'ALELIO MICHELE
TRIGGIANO 21	183	LAMPIGNANO VINCENZO,LAMPIGNANO VITO,LAMPIGNANO VITO,TATONE ADELE,LAMPIGNANO GIUSEPPE
TRIGGIANO 21	182	CATALDO LUISA,CATALDO CONSIGLIA,CATALDO FRANCESCO,CATALDO MICHELE,LUGI,CATALDO MARIA PIA
TRIGGIANO 21	181	D'ALELIO GIUSEPPE
TRIGGIANO 21	180	FRONTINO MICHELE,CAMPOBASSO ANTONIA
TRIGGIANO 21	617	DI GIOIA MICHELE,CRUDELE ROSA
TRIGGIANO 21	616	CRUDELE ROSA,DI GIOIA MICHELE
TRIGGIANO 21	614	RITOLI VITANTONIO
TRIGGIANO 21	613	RITOLI VITANTONIO
TRIGGIANO 21	612	SETTANNI ANGELO
TRIGGIANO 21	610	SETTANNI ANTONIO
TRIGGIANO 21	179	RESCINA GERARDO,GALLO DOMENICA
TRIGGIANO 21	177	CAMPOBASSO ANTONIA,FRONTINO MICHELE
TRIGGIANO 21	176	FERRARA MARIA,FERRARA PETRONILLA
TRIGGIANO 21	175	LOSURIELLO MICHELANGELO
TRIGGIANO 21	174	CAMPOBASSO ALESSANDRO
TRIGGIANO 21	173	DIDONNA NICOLA
TRIGGIANO 21	170	DEFLORIO GAETANO
		CAMPOBASSO ANTONIA,CAMPOBASSO ISABELLA,CAMPOBASSO CHIARA,CAMPOBASSO VITO,CAMPOBASSO MICHELE,CAMPOBASSO AGATA,ABBINANTE NICOLA,CAMPOBASSO VINCENZO,ABBINANTE FRANCESCO,CAMPOBASSO GIUSEPPE,CAMPOBASSO MARIO,CAMPOBASSO FRANCESCO,CAMPOBASSO
TRIGGIANO 21	604	ONOFRIO,ABBINANTE REGINA,ABBINANTE MARIO,
TRIGGIANO 21	603	DISCIPPIO STEFANO
TRIGGIANO 21	601	ANCONA ROSA
TRIGGIANO 21	168	DEFLORIO FRANCESCO,DEFLORIO FRANCESCO
TRIGGIANO 21	167	DEFLORIO FRANCESCO,DEFLORIO FRANCESCO
TRIGGIANO 21	166	BERARDI VITO
TRIGGIANO 21	165	BERARDI CHIARA
TRIGGIANO 21	164	DEFLORIO DOMENICA
TRIGGIANO 21	163	LAGIOIA FRANCESCO,CAPUTO EMILIA,ANNA ROSA
TRIGGIANO 21	161	DEFLORIO DOMENICA
TRIGGIANO 21	160	DEFLORIO FRANCESCO
TRIGGIANO 21	159	DEFLORIO FRANCESCO
TRIGGIANO 21	158	DEFLORIO FRANCESCO
TRIGGIANO 21	157	DEFLORIO FRANCESCO
TRIGGIANO 21	156	DEFLORIO FRANCESCO
TRIGGIANO 21	155	DEFLORIO FRANCESCO
TRIGGIANO 21	154	DEFLORIO FRANCESCO

TRIGGIANO 21	152	ADDANTE GIUSEPPE	
TRIGGIANO 21	151	ADDANTE GIUSEPPE	
TRIGGIANO 21	150	DEFIORIO ANGELA,SANTAMARIA VITO LEONARDO	
TRIGGIANO 21	149	ADDANTE GIUSEPPE	
TRIGGIANO 21	148	ADDANTE GIUSEPPE	
TRIGGIANO 21	147	ADDANTE GIUSEPPE	
TRIGGIANO 21	146	ADDANTE GIUSEPPE	
		RUBINO ALESSANDRO,RUBINO STELLA,RUBINO CARMELA,VOLPE CINSIGLIA,RUBINO CARLO,MASTROCESARE CARLO,RUBINO ALESSANDRO,MASTROCESARE MICHELE,MASTROCESARE VITO,RUBINO ROSA,RUBINO CARLO,RUBINO COSTANTINA,MASTROCESARE LISA,MASTROCESARE DOMENICO	
TRIGGIANO 21	145	ADDANTE GIUSEPPE	
TRIGGIANO 21	144	ADDANTE GIUSEPPE	
TRIGGIANO 21	143	RUBINO ANNA,CIFARELLI PETRONILLA,CIFARELLI MICHELE,CIFARELLI GIOVANNI,CIFARELLI ANNA	
TRIGGIANO 21	141	CIFARELLI ANNA,RUBINO ANNA,CIFARELLI MICHELE,CIFARELLI GIOVANNI,CIFARELLI PETRONILLA	
TRIGGIANO 21	140	CIFARELLI GIOVANNI,RUBINO ANNA,CIFARELLI ANNA,CIFARELLI PETRONILLA,CIFARELLI MICHELE	
TRIGGIANO 21	139	ADDANTE MICHELE ROBERTO	
TRIGGIANO 21	337	DIPIERRO ANNA MARIA	
TRIGGIANO 21	336	TATONE LILIANA GRAZIA CARMEL	
TRIGGIANO 21	335	TAGARELLI GIUSEPPE	
TRIGGIANO 21	334	NITTI DOMENICO	
TRIGGIANO 21	695	RESCINA MARCO	
TRIGGIANO 21	694	DIPIERRO ANNA MARIA	
TRIGGIANO 21	333	VALLONE PATRIZIA	
TRIGGIANO 21	693	DIPIERRO ANNA MARIA	
TRIGGIANO 21	332	LAMPIGNANO CHIARA STELLA,MASCIOPIANTO ROSA,LAMPIGNANO IDA ROSA,LAMPIGNANO LORENZO	
TRIGGIANO 21	692	SETTANNI DONATO	
TRIGGIANO 21	331	TAGARELLI DOMENICO	
TRIGGIANO 21	330	TATONE GAETANO	
TRIGGIANO 21	691	SETTANNI ANGELO	
TRIGGIANO 21	690	SETTANNI ANGELO	
TRIGGIANO 21	329	MASCIOPIANTO ROSA,LAMPIGNANO CHIARA STELLA,LAMPIGNANO IDA ROSA,LAMPIGNANO LORENZO	
TRIGGIANO 21	328	LASORELLA GIOVANNI	
TRIGGIANO 21	689	DIDONNA ANTONIA	
TRIGGIANO 21	327	RUBINO VINCENZO	
TRIGGIANO 21	688	SETTANNI MARIA,DIDONNA PASQUALE	
TRIGGIANO 21	326	DANESE ANGELA	
TRIGGIANO 21	687	DIDONNA ANTONIA	
TRIGGIANO 21	325	LAUDADIO STEFANO,SANITATA MARIA ROSARIA	
TRIGGIANO 21	686	SETTANNI MARIA,DIDONNA PASQUALE	
TRIGGIANO 21	324	LAUDADIO STEFANO,SANITATE MARIA ROSARIA	
TRIGGIANO 21	685	DIDONNA ANTONIA	
TRIGGIANO 21	323	DISCIPPIO STEFANO	
TRIGGIANO 21	684	DIDONNA PASQUALE,SETTANNI MARIA	
TRIGGIANO 21	322	ROBERTO GIUSEPPE ANTONIO	
TRIGGIANO 21	683	DIDONNA ANTONIA	
TRIGGIANO 21	682	SETTANNI MARIA,DIDONNA PASQUALE	
TRIGGIANO 21	320	BORRACCI VINCENZO,BORRACCI ISABELLA,I.OMBARDI MARINO FLAVIO,BORRACCI ANTONIO I.OMBARDI GIANNI	
TRIGGIANO 21	681	DIDONNA ANTONIA	

TRIGGIANO 21	680	DIDONNA PASQUALE SETTANNI MARIA
TRIGGIANO 21	679	DIDONNA ANTONIA
TRIGGIANO 21	678	SETTANNI MARIA DIDONNA PASQUALE
TRIGGIANO 21	677	DEFLORIO GAETANO
TRIGGIANO 21	674	DEFLORIO GAETANO
TRIGGIANO 21	673	DEFLORIO DOMENICA

400 M ATTORNO ALLE ZONE INFETTE (FOGLIO22)	
COMUNE	FOGLIO PARTICELLE
TRIGGIANO 22	299
TRIGGIANO 22	298
TRIGGIANO 22	136
TRIGGIANO 22	297
TRIGGIANO 22	135
TRIGGIANO 22	134
TRIGGIANO 22	296
TRIGGIANO 22	133
TRIGGIANO 22	295
TRIGGIANO 22	132
TRIGGIANO 22	294
TRIGGIANO 22	131
TRIGGIANO 22	293
TRIGGIANO 22	292
TRIGGIANO 22	291
TRIGGIANO 22	290
TRIGGIANO 22	29
TRIGGIANO 22	28
TRIGGIANO 22	27
TRIGGIANO 22	26
TRIGGIANO 22	24
TRIGGIANO 22	22
TRIGGIANO 22	108
TRIGGIANO 22	179
TRIGGIANO 22	210
TRIGGIANO 22	178
TRIGGIANO 22	177
TRIGGIANO 22	176
TRIGGIANO 22	175
TRIGGIANO 22	174
TRIGGIANO 22	173
TRIGGIANO 22	172
TRIGGIANO 22	170
TRIGGIANO 22	69
TRIGGIANO 22	68
TRIGGIANO 22	67
TRIGGIANO 22	66
TRIGGIANO 22	65
TRIGGIANO 22	64
TRIGGIANO 22	63
TRIGGIANO 22	62
TRIGGIANO 22	61
TRIGGIANO 22	168
TRIGGIANO 22	167
TRIGGIANO 22	166

## 400 M ATTORNO ALLE ZONE INFETTE (FOGLIO22)

## PROPRIETARI

DIZONNO GIUSEPPE,  
MUNDO ROSANNA,MUNDO GIANLUCA,SEBASTIANO ROSA,MUNDO VITO,MUNDO MARIO,  
DIPIERRO NATALE,BORRACCI ROSA  
SEBASTIANO ROSA,MUNDO GIANLUCA,MUNDO ROSANNA,MUNDO VITO,MUNDO MARIO  
BOCCUZZI GIANNANGELO  
RUBINO MARIA CARMELA  
BOCCUZZI FRANCESCO  
BATTISTA MICHAEL VINCENT,BATTISTA COSTANTINA MARIA,BATTISTA MARLENE ELISABETH,BATTISTA ROSALYN JEANNE  
LAGIOIA FRANCESCO  
DOS SANTOS ANABELA,LATTANZIO GIUSEPPE  
LAGIOIA FRANCESCO  
LATTANZIO GIUSEPPE,DOS SANTOS ANABELA  
NOE` COSTANTINO  
NOE` VITO,NOE` GIUSEPPE  
NOE` COSTANTINO,NOE` MARIELLA,NOE` VITO,NOE` ANGELA,ARMENISE ANTONIA,NOE` GIUSEPPE,NOE` GAETANO  
NOE` ANGELA,ARMENISE ANTONIA,NOE` GAETANO,NOE` VITO,NOE` COSTANTINO,NOE` MARIELLA,NOE` GIUSEPPE,  
CAMPOBASSO MARIA,CAMPOBASSO COSTANTINA DOMENICA  
PATANO CATERINA  
CAMPOBASSO COSTANTINA DOMENICA,CAMPOBASSO MARIA  
CORONELLI ALESSANDRO VITO  
BALZANO VITO  
IAFFALDANO ANTONIA,IAFFALDANO PAOLO,IAFFALDANO GIUSEPPE,IAFFALDANO ANSELMA,IAFFALDANO VITO  
DIDONNA LEONARDO,DECARO ROSA  
ADDANTE MICHELE ROBERTO,ADDANTE DOMENICA,ADDANTE MARIA  
ADDANTE CHIARA,ADDANTE MICHELE  
ADDANTE DOMENICA,ADDANTE MARIA,ADDANTE MICHELE ROBERTO  
VOLPE PIETRO,RESSA TERESA,MALARBY MARIA,RESSA VINCENZO  
RESSA TERESA,RESSA VINCENZO,MALARBY MARIA,VOLPE PIETRO  
DIZONNO GIUSEPPE  
MAZZACANE GAETANO,MILILLO RAFFAELLA  
MILILLO RAFFAELLA,MAZZACANE GAETANO  
SANSEVERINO GIOVANNI  
DILORENZO DONATO  
DIDONNA LEONARDO  
TATONE LILIANA GRAZIA CARMEL  
POMPILO GIUSEPPE,POMPILO PATRIZIA  
LOMBARDI TRIFONE  
DICINTIO CHIARA  
DICINTIO CHIARA  
DIDONNA LEONARDO  
NITTI GIANFRANCO,NITTI MARIALAURA,NITTI DOMENICO  
NITTI GIANFRANCO,NITTI MARIALAURA,NITTI DOMENICO  
MARIANI ARCANGELO,MARIANI ROCCO  
PELLECCHIA NICOLETTA,SANSEVERINO GIOVANNI  
SANSEVERINO GIOVANNI,PELLECCHIA NICOLETTA

TRIGGIANO 22	165	SANSEVERINO GIOVANNI
TRIGGIANO 22	164	SANSEVERINO GIOVANNI,PELLECCHIA NICOLETTA
TRIGGIANO 22	163	PELLECCHIA NICOLETTA,SANSEVERINO GIOVANNI
TRIGGIANO 22	162	AGRISUMMER S.R.L. - SOCIETA' AGRICOLA
TRIGGIANO 22	161	BORRACCI ROSA
TRIGGIANO 22	160	BORRACCI ROSA
TRIGGIANO 22	59	MAS TROLO NARDO TERESA MARIA
TRIGGIANO 22	58	MARIA,FERRARA NICOLA,RUBINO GIUSEPPE,RUBINO MARIO,COLASANTI ANNAMARIA,RUBINO MICHELE,GIANNELLI ANNA MARIA ROSARIA,RUBINO ANNALISA,COLASANTI FABRIZIO
TRIGGIANO 22	57	GIUSEPPE,RUBINO MICHELE,FERRARA OLGA,FERRARA ANNA,RUBINO MARIO,RUBINO ANNALISA,GIANNELLI ANNA MARIA ROSARIA,FERRARA NICOLA,COLASANTI MAURIZIO
TRIGGIANO 22	123	DISCIPIO VITO
TRIGGIANO 22	285	MAZZACANE GAETANO,CALABRESE PALMA,
TRIGGIANO 22	122	SAPONARO ISABELLA,SAPONARO ELENA,SAPONARO GIUSEPPE,CAROTA VINCENZA,SAPONARO DONATO
TRIGGIANO 22	284	CALABRESE PALMA,MAZZACANE GAETANO,MAZZACANE GAETANO
TRIGGIANO 22	283	SNAM RETE GAS S.P.A.,
TRIGGIANO 22	121	CAMPOBASSO RAFFAELLA
TRIGGIANO 22	282	SNAM RETE GAS S.P.A.
TRIGGIANO 22	120	IORE FILOMENA
TRIGGIANO 22	281	DILORENZO DONATO
TRIGGIANO 22	19	PROSCIA FRANCESCO PAOLO
TRIGGIANO 22	280	DIPINTO ANTONIETTA,DIPINTO ANTONIETTA,DIPINTO ANTONIO,DIPINTO ANTONIO,DIPINTO VITO,DIPINTO VITO,DIPINTO ROSA
TRIGGIANO 22	18	LATROFA NICOLA,BATTISTA ROSA
TRIGGIANO 22	17	LATROFA NICOLA
TRIGGIANO 22	10	ADDANTE GIOVANNI
TRIGGIANO 22	119	GRANDOLFO GIOVINA
TRIGGIANO 22	118	GRANDOLFO GIOVINA
TRIGGIANO 22	279	BOCCUZZI GIANNANGELO
TRIGGIANO 22	117	GRANDOLFO GIOVINA
TRIGGIANO 22	116	ADDANTE CHIARA,ADDANTE MICHELE
TRIGGIANO 22	277	DITURI GIUSEPPE
TRIGGIANO 22	115	ADDANTE FRANCESCO ROCCO,DE GIGLIO NICOLA,DE GIGLIO LUCREZIA,DE GIGLIO TERESA
TRIGGIANO 22	114	FIGARELLA DOMENICO,FIGARELLA GIOVANNI,FIGARELLA ALESSANDRO
TRIGGIANO 22	276	DITURI GIUSEPPE
TRIGGIANO 22	113	FIGARELLA GIOVANNI,FIGARELLA DOMENICO,FIGARELLA ALESSANDRO
TRIGGIANO 22	112	ANCONA ROSA
TRIGGIANO 22	273	LAMPIGNANO VITO
TRIGGIANO 22	269	DIPRIZIO GRAZIA,DIPRIZIO GIUSEPPE,DIPRIZIO PIETRO,DIPRIZIO MARIA TERESA,DIPRIZIO ANGELA,DIPRIZIO LUCIA,DIPRIZIO ANTONIO,DIPRIZIO
TRIGGIANO 22	107	DIDONNA LEONARDO
TRIGGIANO 22	268	DIPRIZIO LUCIA,DIPRIZIO MARIA TERESA,DIPRIZIO GRAZIA,DIPRIZIO GIOVANNI,DIPRIZIO PIETRO,DIPRIZIO GIUSEPPE,LOMBARDI CHIARA,DIPRIZIO
TRIGGIANO 22	106	PORRELLI VINCENZO,PORRELLI GIANNI
TRIGGIANO 22	267	MARIANI ANNA
TRIGGIANO 22	105	PORRELLI VINCENZO,PORRELLI GIANNI
TRIGGIANO 22	266	PERILLI MARIA,PERILLI PIERBATTISTA,PERILLI ROSA
TRIGGIANO 22	104	SANTAMARIA NICOLA
TRIGGIANO 22	265	SPIGA ROCCO,MARCELLO,SPIGA INNOCENZO,GIUSEPPE DIONISIO,SPIGA BERENICE,MARIA
TRIGGIANO 22	103	ADDANTE FRANCESCA

TRIGGIANO 22	264	SPIGA INNOCENZO GIUSEPPE DIONISIO,SPIGA BERENICE MARIA,SPIGA ROCCO MARCELLO
TRIGGIANO 22	102	LOSURDO ANNA
TRIGGIANO 22	263	PORTINCASA CARMELA
TRIGGIANO 22	262	DITURI DOMENICA
TRIGGIANO 22	100	LOSURDO ANNA
TRIGGIANO 22	261	CARBONARA MATTIA
TRIGGIANO 22	260	CAMPOBASSO MICHELINA
TRIGGIANO 22	259	CARBONARA MATTIA
TRIGGIANO 22	258	CAMPOBASSO MICHELINA
TRIGGIANO 22	257	DEMANIO DELLA REGIONE PUGLIA
TRIGGIANO 22	256	DIPIERRO NATALE,BORRACCI ROSA
TRIGGIANO 22	255	DEMANIO DELLA REGIONE PUGLIA
TRIGGIANO 22	254	BORRACCI ROSA,DIPIERRO NATALE
TRIGGIANO 22	253	DIPIERRO NATALE,BORRACCI ROSA
TRIGGIANO 22	252	BOCCUZZI GIANNANGELO
TRIGGIANO 22	251	ANCONA ROSA
TRIGGIANO 22	250	RUBINO LAURA,PECONIO FRANCESCO
TRIGGIANO 22	249	BOCCUZZI GIANNANGELO
TRIGGIANO 22	248	BOCCUZZI GIANNANGELO
TRIGGIANO 22	247	BOCCUZZI GIANNANGELO
TRIGGIANO 22	246	BOCCUZZI GIANNANGELO
TRIGGIANO 22	245	PALUMBO MARIA
TRIGGIANO 22	244	COLLETTA MICHELE,ROBERTO ISABELLA,COLLETTA VITO,COLLETTA MARIA
TRIGGIANO 22	243	COLLETTA MICHELE,COLLETTA MARIA,ROBERTO ISABELLA,COLLETTA VITO
TRIGGIANO 22	242	DISCIPPIO VITO,ROMANO NICOLETTA
TRIGGIANO 22	241	DICINTIO CHIARA
TRIGGIANO 22	240	DEFLORIO GAETANO,DEFLORIO GIUSEPPE,DEFLORIO GUGLIELMO
TRIGGIANO 22	99	LOSURDO ANNA
TRIGGIANO 22	98	DIZONNO GIUSEPPE
TRIGGIANO 22	97	GUASTADISEGNI ELISA,GUASTADISEGNI EMILIA,GUASTADISEGNI CARLO
TRIGGIANO 22	96	GUASTADISEGNI ELISA,GUASTADISEGNI EMILIA,GUASTADISEGNI CARLO
TRIGGIANO 22	95	MINISCHETTI FRANCESCO
TRIGGIANO 22	92	NOE` GIUSEPPE,NICASSIO ACATEMERA
TRIGGIANO 22	91	NOE` GIUSEPPE
TRIGGIANO 22	90	NOE` VITO,NOE` GIUSEPPE,NOE` COSTANTINO,NOE` MARIELLA,NOE` ANGELA,ARMENISE ANTONIA,NOE` GAETANO
TRIGGIANO 22	237	DE FRANCESCO FILOMENA,DE FRANCESCO ANITA MARIA,MATTONI MARIA,DE FRANCESCO MICHELE,DE FRANCESCO ANGELO,DE FRANCESCO VITO,DE
TRIGGIANO 22	236	DE FRANCESCO ROSA,SACCO DE FRANCESCO CHIARA,DE FRANCESCO LUCIA,DE FRANCESCO MARIA TERESA
TRIGGIANO 22	235	CHIARA,DE FRANCESCO ANITA MARIA,DE FRANCESCO MASSIMO,DE FRANCESCO ANTONIO,DE FRANCESCO LUCIA,DE FRANCESCO MICHELE,DE
TRIGGIANO 22	234	FRANCESCO VITO,DE FRANCESCO MARIA TERESA,DE FRANCESCO ARMANDO
TRIGGIANO 22	233	DE FRANCESCO LUIGI
TRIGGIANO 22	232	MICHELE,SACCO CHIARA,DE FRANCESCO FILOMENA,DE FRANCESCO MARIA TERESA,DE FRANCESCO ANGELO,DE FRANCESCO ANITA MARIA,DE
TRIGGIANO 22	231	FRANCESCO ARMANDO,DE FRANCESCO LUCIA,DE FRANCESCO ROSA,MATTONI MARIA
TRIGGIANO 22	199	DE FRANCESCO NATALE
TRIGGIANO 22	230	TERESA,ATTOMANELLI MARIA STELLA,DE FRANCESCO DONATA,DE FRANCESCO ANTONIETTA,DE FRANCESCO PIETRO,ATTOMANELLI ROBERTA,DE
TRIGGIANO 22	230	PECONIO FRANCESCO RUBINO LAURA
TRIGGIANO 22	230	PATANO ROSA,PATANO MICHELE,PATANO VITO NICOLA

TRIGGIANO 22	60	BOCCUZZI CARLO
TRIGGIANO 22	207	LATROFA PIETRO
TRIGGIANO 22	206	LATROFA PIETRO
TRIGGIANO 22	205	LATROFA PIETRO
TRIGGIANO 22	204	LATROFA PIETRO
TRIGGIANO 22	203	LATROFA PIETRO
TRIGGIANO 22	198	SPILOTRO GIUSEPPE
TRIGGIANO 22	197	PECONIO FRANCESCO,RUBINO LAURA
TRIGGIANO 22	196	MENOLASCINA GIUSEPPE
TRIGGIANO 22	195	BOCCUZZI GIANNANGELO
TRIGGIANO 22	194	MELILLO ROSA,MELILLO ANGELA PORZIA
TRIGGIANO 22	192	BORRACCI ROSA
TRIGGIANO 22	191	ADDANTE MICHELE,ADDANTE CHIARA
TRIGGIANO 22	190	RICCIARDI ROSA
TRIGGIANO 22	88	LOMBARDI ANNA,LOMBARDI VITO
TRIGGIANO 22	87	LAMPIGNANO VITO
TRIGGIANO 22	81	COLLETTA FRANCESCO
TRIGGIANO 22	80	RUBINO MICHELE ANTONIO
TRIGGIANO 22	229	BATTISTA MICHAEL,VINCENT,BATTISTA ROSALYN,JEANNE,BATTISTA MARLENE,ELISABETH,BATTISTA COSTANTINA MARIA
TRIGGIANO 22	228	MELILLO ROSA,MELILLO ANGELA PORZIA
TRIGGIANO 22	227	POMPILO FRANCESCO
TRIGGIANO 22	225	MUNDO VITO,MUNDO MARIO,SEBASTIANO ROSA,MUNDO GIANLUCA,MUNDO ROSANNA
TRIGGIANO 22	224	LATROFA NICOLA
TRIGGIANO 22	223	RESCINA VITO MARIO,DICINTO CHIARA,RESCINA GIUSEPPINA,RESCINA GERARDO,RESCINA GIACOMA
TRIGGIANO 22	221	DIZONNO GIUSEPPE
TRIGGIANO 22	189	LOSURDO ANNA
TRIGGIANO 22	220	AGRISUMMER S.R.L. - SOCIETA' AGRICOLA
TRIGGIANO 22	188	DE BELLIS ROSA,OTTOLINO CRISTINA
TRIGGIANO 22	187	LOSURDO ANNA
TRIGGIANO 22	186	NOE' GIUSEPPE,NICASSIO ACATEMERA
TRIGGIANO 22	185	DIDONNA LEONARDO
TRIGGIANO 22	183	FLORIO MARIA,CICINELLI MARIA
TRIGGIANO 22	182	FAVIA MICHELANGELO
TRIGGIANO 22	181	FRANCESCO PIETRO,ATTOMANELLI MARIA STELLA,ATTOMANELLI ROBERTA,DE FRANCESCO FILOMENA,DE FRANCESCO GIUSEPPINA,DE FRANCESCO PIETRO,LOJACONO TERESA,PATANO FOLIANI AGATA,DE FRANCESCO ANNA MARIA,DE FRANCESCO ANTONIETTA,ATTOMANELLI ANTONIA MARIA,DE
TRIGGIANO 22	180	ADDANTE MARIA,ADDANTE MICHELE,ROBERTO,ADDANTE DOMENICA
TRIGGIANO 22	78	NITTI DOMENICO
TRIGGIANO 22	77	RUBINO MICHELE ANTONIO
TRIGGIANO 22	76	DIVELLA MARGHERITA
TRIGGIANO 22	75	DIVELLA MARGHERITA
TRIGGIANO 22	74	COLLETTA GIOVANNI
TRIGGIANO 22	73	POMPILO FRANCESCO
TRIGGIANO 22	72	LAMPIGNANO FILOMENA
TRIGGIANO 22	71	POMPILO PIETRO
TRIGGIANO 22	70	DIDONNA LEONARDO
TRIGGIANO 22	219	DIPIERRO NATALE,BORRACCI ROSA
TRIGGIANO 22	218	BORRACCI ROSA

TRIGGIANO 22	217	DIZONNO GIUSEPPE	
TRIGGIANO 22	214	COLLETTA FRANCESCO	
TRIGGIANO 22	213	COLLETTA VITO GIUSEPPE	
TRIGGIANO 22	211	COLLETTA FRANCESCO	
TRIGGIANO 22	56	MICHELE RUBINO MICHELE, RUBINO ANNALISA, DELL' ANDRO ENZO MARIA, RUBINO GIUSEPPE, RUBINO MARIO, COLASANTI FABRIZIO, RUBINO ALFREDO, FERRARA ANNA	
TRIGGIANO 22	55	GIUSEPPE, FERRARA ANNA, RUBINO MARIO, COLASANTI FABRIZIO, COLASANTI MAURIZIO, FERRARA MICHELE, COLASANTI ANNAMARIA, RUBINO ALFREDO, RUBINO MICHELE	
TRIGGIANO 22	51	BATTISTA GIUSEPPE	
TRIGGIANO 22	50	DIZONNO MICHELE	
TRIGGIANO 22	158	BOCCUZZI GIANNANGELO	
TRIGGIANO 22	157	PALUMBO MARIA	
TRIGGIANO 22	151	PRINGIGALLO VITO	
TRIGGIANO 22	150	PRINGIGALLO GIUSEPPE, PRINGIGALLO ANTONIA	
TRIGGIANO 22	49	BATTISTA GIUSEPPE	
TRIGGIANO 22	48	BATTISTA GIUSEPPE	
TRIGGIANO 22	47	BATTISTA GIUSEPPE	
TRIGGIANO 22	46	BATTISTA GIUSEPPE	
TRIGGIANO 22	45	BATTISTA GIUSEPPE	
TRIGGIANO 22	44	BATTISTA GIUSEPPE	
TRIGGIANO 22	43	BATTISTA GIUSEPPE	
TRIGGIANO 22	42	PIGLIONICA GIOVANNI	
TRIGGIANO 22	41	CIGLIESE MARIA	
TRIGGIANO 22	40	DICINTIO CHIARA	
TRIGGIANO 22	149	LOCENTE SEBASTIANO, LOCENTE MARTINA	
TRIGGIANO 22	148	LOCENTE SEBASTIANO, LOCENTE MARTINA	
TRIGGIANO 22	147	LOCENTE SEBASTIANO, LOCENTE MARTINA	
TRIGGIANO 22	146	RUBINO MARIA CARMELA	
TRIGGIANO 22	145	AGRISUMMER S.R.L. - SOCIETA' AGRICOLA	
TRIGGIANO 22	144	AGRISUMMER S.R.L. - SOCIETA' AGRICOLA	
TRIGGIANO 22	143	CICINELLI FRANCESCO	
TRIGGIANO 22	142	DIPIERRO NATALE	
TRIGGIANO 22	141	BORRACCI ROSA, DIPIERRO NATALE	
TRIGGIANO 22	140	DIPIERRO NATALE, BORRACCI ROSA	
TRIGGIANO 22	39	RANIERI PASQUALE	
TRIGGIANO 22	38	DICINTIO CHIARA	
TRIGGIANO 22	37	PATANO CATERINA	
TRIGGIANO 22	36	RESCINA GIACOMA, RESCINA GIUSEPPINA, DICINTIO CHIARA, RESCINA GERARDO, RESCINA VITO MARIO	
TRIGGIANO 22	34	STOLFA ANSELMA, BALZANO VITO	
TRIGGIANO 22	139	BORRACCI ROSA, DIPIERRO NATALE	
TRIGGIANO 22	138	BORRACCI ROSA	
TRIGGIANO 22	137	DIPIERRO NATALE, BORRACCI ROSA	
TRIGGIANO 22	21	SEBASTIANO ROSA, MUNDO VITO, MUNDO ROSANNA, MUNDO GIANLUCA, MUNDO MARIO	
TRIGGIANO 22	20	DIAFERIO COSTANZA, DIAFERIO LUCIA	
TRIGGIANO 22	9	MELILLO ROSA, MELILLO ANGELA PORZIA	
TRIGGIANO 22	8	ADDANTE REGINA	
TRIGGIANO 22	6	OTTOLINO ADRIANA, OTTOLINO GAETANO	

TRIGGIANO 22	128	DISCIPIO VITO,ROMANO NICOLETTA
TRIGGIANO 22	127	DISCIPIO VITO,ROMANO NICOLETTA
TRIGGIANO 22	289	BOCCUZZI FRANCESCO,
TRIGGIANO 22	4	RUBINO MICHELE
TRIGGIANO 22	126	SACCOGNA TERESA
TRIGGIANO 22	287	NOE' GIUSEPPE
TRIGGIANO 22	125	SACCOGNA TERESA
TRIGGIANO 22	124	SACCOGNA TERESA
TRIGGIANO 22	286	LOCONTE MARTINA LOCONTE SEBASTIANO,
TRIGGIANO 22	111	CAMPOBASSO RAFFAELLA,SACCOGNA EMILIA,SACCOGNA REGINA,SACCOGNA TERESA
TRIGGIANO 22	272	LAMPIGNANO VITO
TRIGGIANO 22	110	PONTRELLI FRANCESCO
TRIGGIANO 22	271	DIVELLA MARGHERITA
TRIGGIANO 22	270	DIVELLA MARGHERITA
TRIGGIANO 22	109	CARBONARA ANGELA