

DETERMINAZIONE DEL DIRIGENTE SEZIONE OSSERVATORIO FITOSANITARIO 23 gennaio 2025, n. 6  
**Reg. (UE) 2020/1201 - D.lgs. 19 del 02/02/2021 – D.G.R. N. 1593/2024. Prescrizione di misure di eradicazione di n. 78 piante infette, ai sensi dell'art. 7 del Reg. (UE) 2020/1201, site in agro di Santeramo in Colle (BA) - Area delimitata a "Xylella fastidiosa sottospecie -multiplex ST26- Santeramo in Colle".**

### IL DIRIGENTE DELLA STRUTTURA PROPONENTE

#### VISTI

- La legge 7 agosto 1990, n. 241 'Nuove norme in materia di procedimento amministrativo e di diritto di accesso ai documenti amministrativi';
- Il D.lgs. 30 marzo 2001, n. 165 'Norme generali sull'ordinamento del lavoro alle dipendenze delle amministrazioni pubbliche';
- Il D.lgs. 7 marzo 2005, n. 82 'Codice dell'amministrazione digitale';
- Il Decreto del Presidente della Giunta regionale n. 22 del 22/01/2021 recante l'adozione dell'atto di alta amministrazione MAIA 2.0;
- La D.G.R. n. 712 del 03/05/2021 avente ad oggetto 'Conferimento incarico della Sezione 'Osservatorio Fitosanitario' del Dipartimento Agricoltura, Sviluppo Rurale ed Ambientale';
- La D.G.R. n. 788 del 11/06/2024 avente ad oggetto 'Proroga incarico di direzione della Sezione Osservatorio Fitosanitario afferente al Dipartimento Agricoltura Sviluppo Rurale ed Ambientale';
- La D.G.R. 15 settembre 2021, n. 1466 recante l'approvazione della Strategia regionale per la parità di genere, denominata "Agenda di Genere";
- La D.G.R. del 3/7/2023, n. 938 recante "D.G.R. n. 302/2022 Valutazione di impatto di genere. Sistema di gestione e di monitoraggio. Revisione degli allegati";
- La DDS n. 51 del 03/05/2024 di conferimento incarichi di Elevata Qualificazione per la gestione delle emergenze fitosanitarie alle dipendenze della Sezione Osservatorio fitosanitario integrata dalla DDS n. 00124 del 03/10/2024.

#### VISTI ALTRESI'

- Il Reg. (UE) 2016/2031 del Parlamento Europeo e del Consiglio del 26 ottobre 2016 relativo alle misure di protezione contro gli organismi nocivi per le piante, che modifica i regolamenti (UE) n. 228/2013, (UE) n. 652/2014 e (UE) n. 1143/2014 del Parlamento Europeo e del Consiglio e abroga le direttive 69/464/CEE, 74/647/CEE, 93/85/CEE, 98/57/CE, 2000/29/CE, 2006/91/CE e 2007/33/CE del Consiglio;
- Il Reg. (UE) 2017/625 del Parlamento europeo e del Consiglio, del 15 marzo 2017, relativo ai controlli ufficiali e alle altre attività ufficiali effettuati per garantire l'applicazione della legislazione sugli alimenti e sui mangimi, delle norme sulla salute e sul benessere degli animali, sulla sanità delle piante nonché sui prodotti fitosanitari;
- Il Reg. di esecuzione (UE) n. 2020/1201 della Commissione del 14/08/2020 relativo alle misure per prevenire l'introduzione e la diffusione nell'Unione della *Xylella fastidiosa*;
- Il Reg. di esecuzione (UE) 2021/1688 della Commissione del 20 settembre 2021 che modifica il regolamento di esecuzione (UE) 2020/1201 per quanto riguarda gli elenchi delle piante ospiti e delle piante specificate e i metodi di prova per l'identificazione della *Xylella fastidiosa*;
- Il Reg. di esecuzione (UE) 2023/1706 della Commissione del 7 settembre 2023 che modifica il regolamento di esecuzione (UE) 2020/1201 per quanto riguarda gli elenchi delle piante notoriamente sensibili alla *Xylella fastidiosa*;
- Il Reg. (UE) 2019/1702 che integra il regolamento (UE) 2016/2031 del Parlamento europeo e del Consiglio stabilendo l'elenco degli organismi nocivi prioritari, tra i quali la *Xylella fastidiosa*;
- Il Reg. di esecuzione (UE) 2024/1320 del 15 maggio 2024 che modifica il regolamento di esecuzione (UE) 2020/1201 per quanto riguarda l'elenco delle zone infette ai fini del contenimento della *Xylella*

fastidiosa (Wells *et al.*);

- Il Reg. (UE) 2024/2507 del 26 settembre 2024 che modifica e rettifica il regolamento di esecuzione (UE) 2020/1201 relativo alle misure per prevenire l'introduzione e la diffusione nell'Unione della *Xylella fastidiosa* (Wells *et al.*) e che modifica il regolamento di esecuzione (UE) 2020/1770 per quanto riguarda l'elenco delle specie di piante non esentate dall'obbligo di inserire il codice di tracciabilità nei passaporti delle piante;
- Il D.lgs. 19 del 02/02/2021 "Norme per la protezione delle piante dagli organismi nocivi in attuazione dell'articolo 11 della legge 4 ottobre 2019, n. 117, per l'adeguamento della normativa nazionale alle disposizioni del regolamento (UE) 2016/2031 e del regolamento (UE) 2017/625";
- La legge n. 44 del 21/05/2019, conversione in legge, con modificazioni, del Decreto Legge n. 27 del 29/03/2019;
- La legge Regionale n° 4 del 29/03/2017 "*Gestione della batteriosi da Xylella fastidiosa nel territorio della Regione Puglia*" (BURP n° 39 del 30/03/2017) e s.m.i.;
- La legge regionale 30 aprile 2019, n. 19 che assegna all'Agenzia Regionale per le attività Irrigue e Forestali (ARIF) funzioni di supporto all'Osservatorio fitosanitario regionale, in particolare nella lotta alla *Xylella*;
- Il Decreto del 24 gennaio 2022 del MIPAAF che approva il piano di emergenza nazionale per contrastare la diffusione di *Xylella fastidiosa* in Italia;
- Il Decreto del Ministro delle politiche agricole alimentari e forestali n° 169819 del 13/04/2022 "Caratteristiche, ambiti di competenza, strutture e modalità di riconoscimento dei laboratori che operano nell'ambito della protezione delle piante";
- La Determina dirigenziale n° 31 del 13/05/2022 di aggiornamento delle procedure di monitoraggio e campionamento di specie vegetali ai fini dell'identificazione di *Xylella fastidiosa* nella Regione Puglia;
- La D.G.R. n. 994 del 15/07/2024 che ha istituito il regime di aiuto per sostenere le imprese vivaistiche, proprietari e conduttori di terreni agricoli che estirpano le piante infette da *Xylella* e ha approvato i criteri e la metodologia di stima degli indennizzi;
- La D.G.R. N. 1593 del 25/11/2024 con cui la Giunta regionale della Regione Puglia ha approvato il "Piano d'azione per contrastare la diffusione di *Xylella fastidiosa* (Well *et al.*) in Puglia 2024-2026";
- La Determina dirigenziale N. 198 del 18/12/2024 avente ad oggetto "Reg. (UE) 2020/1201 – Aggiornamento dell'area delimitata a "*Xylella fastidiosa* sottospecie -multiplex ST26 - Santeramo in Colle " e Istituzione dell'area delimitata a "*Xylella fastidiosa* sottospecie -multiplex ST26 – Ginosa", ai sensi dell'art. 4 del Reg. UE 2020/1201 s.m.i.",

## PREMESSO CHE

- *Xylella fastidiosa* (Wells *et al.*) è un organismo nocivo da quarantena rilevante per l'Unione Europea inserita nell'elenco degli organismi nocivi prioritari di cui all'articolo 6, paragrafo 2, del Reg. (UE) 2016/2031;
- Il Reg. di esecuzione (UE) 2020/1201 della Commissione del 14 agosto 2020 relativo alle misure per prevenire l'introduzione e la diffusione nell'Unione della *Xylella fastidiosa* prevede che l'Autorità competente definisca le aree delimitate nelle quali applicare misure di eradicazione delle piante ed aree delimitate nelle quali applicare, se del caso, misure di contenimento;
- L'Osservatorio fitosanitario della Regione Puglia è l'Autorità fitosanitaria competente ai sensi dell'art. 6 del Decreto legislativo 2 febbraio 2021, n. 19 in materia di controlli ufficiali e delle altre attività ufficiali definite dal Regolamento (UE) 2017/625 del Parlamento Europeo e del Consiglio del 15 marzo 2017;
- Il MIPAAF con Decreto del 24 gennaio 2022 che approva il piano di emergenza nazionale per contrastare la diffusione di *Xylella fastidiosa* in Italia, ha indicato il CNR e il CREA quali laboratori riconosciuti per la caratterizzazione della sottospecie;
- La Regione Puglia, con deliberazione n° 591 del 03/05/2023, ha approvato e affidato all'Istituto per la Protezione Sostenibile delle Piante del CNR - sede di Bari (di seguito CNR), il "Programma di attività

a supporto della gestione fitosanitaria della *Xylella fastidiosa* sul territorio della Regione Puglia e dei patogeni e parassiti delle piante”;

- L'Osservatorio fitosanitario, con determina n. 33 del 16/04/2024, ha aggiudicato il “Servizio di analisi di laboratorio ufficiali per rilevare la presenza di *Xylella fastidiosa* sul territorio della Regione Puglia”, ai sensi dell'art. 76 del D.lgs. n. 36 del 31 marzo 2023, ai laboratori ufficiali designati e autorizzati ai sensi dell'art. 14 del D. Lgs 19/2021 ad operare nel territorio regionale e facenti parte della Rete nazionale dei laboratori, in particolare:
  - CIHEAM - Istituto Agronomico Mediterraneo -Valenzano (BA)- di seguito IAMB;
  - Centro di Ricerca, Sperimentazione e Formazione in Agricoltura “Basile Caramia” Locorotondo (BA)- di seguito CRSFA;
  - Dipartimento di Scienze Agrarie, Alimenti Risorse Naturali e Ingegneria - Univ. Foggia - di seguito UNIFG;
  - Dipartimento di scienze del suolo, della pianta e degli alimenti - Univ. Bari- di seguito UNIBA-DISSPA.
- In Puglia sono presenti aree infette dalle tre sottospecie di *Xylella fastidiosa* e precisamente X. f. *fastidiosa* - X. f. *pauca* - X. f. *multiplex*;
- L'Osservatorio ha incaricato il CNR, laboratorio ufficiale designato e accreditato alla norma ISO17025 per la diagnosi di *X. fastidiosa*, nonché laboratorio Nazionale di Riferimento per *X. fastidiosa* (DM del 24 gennaio 2022), di effettuare, per ogni pianta risultata infetta, la caratterizzazione della sottospecie mediante PCR in tempo reale sulla base di Dupas *et al.* 2019 di cui al Reg. (UE) 2024/2507.

#### **PRESO ATTO CHE**

- In agro di Santeramo in Colle (BA) è stata individuata n° 78 (settantotto) piante infette a *Xylella fastidiosa* sottospecie *multiplex*, di cui ai seguenti rapporti di prova del CNR pubblicati sul sito istituzionale [www.emergenzaxylella.it](http://www.emergenzaxylella.it):
  - rapporto di prova N. 153M/2024 CNR;
  - rapporto di prova N. 157M/2024 CNR;
  - rapporto di prova N. 160M/2024 CNR;
  - rapporto di prova N. 164M/2024 CNR;
  - rapporto di prova N. 165M/2024 CNR;
  - rapporto di prova N. 166M/2024 CNR;
  - rapporto di prova N. 168M/2024 CNR;
  - rapporto di prova N. 171M/2024 CNR;
  - rapporto di prova N. 173M/2024 CNR;
  - rapporto di prova N. 174M/2024 CNR;
  - rapporto di prova N. 175M/2024 CNR;
  - rapporto di prova N. 176M/2024 CNR;
  - rapporto di prova N. 177M/2024 CNR;
  - rapporto di prova N. 178M/2024 CNR;
  - rapporto di prova N. 179M/2024 CNR;
  - rapporto di prova N. 181M/2024 CNR;
  - rapporto di prova N. 182M/2024 CNR;
  - rapporto di prova N. 183M/2024 CNR;
  - rapporto di prova N. 184M/2024 CNR;
  - rapporto di prova N. 185M/2024 CNR;
- Innova Puglia spa, sulla base delle coordinate geografiche rilevate dagli Ispettori/Assistenti fitosanitari, ha fornito all'Osservatorio fitosanitario le informazioni catastali dei terreni sui quali insistono le piante infette di che trattasi e le particelle che rientrano nel raggio di 50 m attorno alle piante infette rappresentate nell'allegato 1/A del presente provvedimento, ed i relativi proprietari riportati

nell'allegato 1/B, che formano parte integrante e sostanziale del presente provvedimento.

- Le piante infette ricadono nell'area delimitata a "*Xylella fastidiosa sottospecie - multiplex ST26 – Santeramo in Colle*", in cui si attuano misure di eradicazione (comma 1 dell'art. 7 del Reg. (UE) 2020/1201), istituita ai sensi dell'art. 4 del Reg. UE 2020/1201, con determina dirigenziale N. 00198 del 18/12/2024

#### DATO ATTO CHE

- Nell'area delimitata a "*Xylella fastidiosa sottospecie -multiplex ST26 – Santeramo in Colle*", si applicano solo ed esclusivamente le misure di eradicazione di cui all'art. 7 del Reg. (UE) 1201/2020 in quanto, le misure di contenimento, si applicano solo nella zona infetta di cui all'allegato III del Reg. (UE) 1201/2020, come modificato dal Reg. (UE) 2024/1320;
- ai sensi dell'art. 7 Reg. UE 1201/2020, rubricato "Rimozione delle piante", le misure di eradicazione del patogeno comportano la rimozione immediata dalla zona infetta delle:
  - a. piante notoriamente infette dall'organismo nocivo specificato,
  - b. piante che presentano sintomi indicativi della possibile infezione da parte di tale organismo nocivo o che si sospetta siano infette da tale organismo nocivo,
  - c. piante appartenenti alla stessa specie della pianta infetta, indipendentemente dal loro stato sanitario,
  - d. piante di specie diverse da quella della pianta infetta che sono risultate infette in altre parti dell'area delimitata,
  - e. piante specificate, diverse da quelle di cui alle lettere c) e d), che non sono state immediatamente sottoposte a campionamento e ad analisi molecolare e che non sono risultate indenni dall'organismo nocivo specificato;
- ai sensi del successivo art. 9 "Distruzione delle piante", le piante e le parti di piante di cui all'art. 7, paragr. 1, vanno distrutte secondo le modalità ivi stabilite, in modo da garantire che l'organismo nocivo specificato non si diffonda, così come va rimosso o devitalizzato l'apparato radicale di tali piante, con un adeguato trattamento fitosanitario che permetta di evitare nuovi germogli.
- nell'area infetta di 50 metri attorno alla pianta infetta, qualora sono presenti piante specificate ufficialmente riconosciute come piante di valore storico, si applica la deroga di cui al comma 3 dell' art. 7 del Reg. UE 2020/1201.

#### PRESO ATTO

Dei seguenti provvedimenti giudiziari che hanno confermato la legittimità dei provvedimenti amministrativi adottati dall'Osservatorio fitosanitario, in applicazione della normativa fitosanitaria europea, nazionale e regionale:

- sentenza n° 78/2022 del Tribunale Amministrativo Regionale per la Puglia Bari sul ricorso numero di registro generale 694 del 2021;
- sentenza n° 000514/2023 del 21/03/2023 emessa dal Tribunale Amministrativo Regionale per la Puglia – Bari sul ricorso numero di registro generale 176 del 2023;
- sentenza n. 388/2022 del 16/03/2022 emessa dal Tribunale Amministrativo Regionale per la Puglia – Bari sul ricorso numero di registro generale 1046 del 2017;
- ordinanza n. 191/2023 del Tribunale Amministrativo Regionale per la Puglia Bari sul ricorso numero di registro generale 313 del 2023;
- ordinanza n. 193/2023 del Tribunale Amministrativo Regionale per la Puglia Bari sul ricorso numero di registro generale 314 del 2023;
- ordinanza n. 125/2023 del Tribunale Amministrativo Regionale per la Puglia Bari sul ricorso numero di registro generale 325 del 2023;
- ordinanza n. 173/2023 del Tribunale Amministrativo Regionale per la Puglia Bari sul ricorso numero di registro generale 440 del 2023;
- ordinanza n. 192/2023 del Tribunale Amministrativo Regionale per la Puglia Bari sul ricorso numero di

- registro generale 455 del 2023;
- ordinanza n. 220/2023 del Tribunale Amministrativo Regionale per la Puglia Bari sul ricorso numero di registro generale 523 del 2023;
- ordinanza n. 194/2023 del Tribunale Amministrativo Regionale per la Puglia Bari sul ricorso numero di registro generale 533 del 2023.

#### VISTE

- La sentenza della Corte di Giustizia dell'Unione Europea n. 78/2016, secondo cui le misure di contrasto sono di interesse dell'intera Unione europea, quindi compatibili con i principi di precauzione, prevenzione, proporzionalità e adeguatezza e sono previste e legittimate dalla Commissione europea allo scopo di bilanciare i diversi interessi in gioco;
- La sentenza della Corte di Giustizia dell'Unione Europea del 05/09/2019, secondo cui l'Autorità competente della gestione dell'emergenza fitosanitaria deve procedere con immediatezza all'attuazione delle misure fitosanitarie prescritte.

#### RICHIAMATI

- Il comma 3 dell'art. 1 del D.lgs. 19/2021 dispone che la protezione delle piante rientra nella materia della profilassi internazionale di cui all'articolo 117, comma secondo, lettera q) della Costituzione della Repubblica italiana;
- Il comma 3 dell'art. 6 del D.lgs. 19/2021 dispone che i Servizi fitosanitari regionali applicano nel territorio di competenza, tra l'altro, le misure ufficiali ritenute necessarie, ivi compresa la distruzione di vegetali e prodotti vegetali ritenuti contaminati o sospetti tali, nonché degli altri oggetti che possano essere veicolo di diffusione di organismi nocivi ai vegetali;
- Il comma 1 dell'art. 33 del D.lgs. 19/2021 dispone che le misure fitosanitarie ufficiali di protezione delle piante, ivi compresa la distruzione delle piante contaminate, anche monumentali, disposte da provvedimenti o ordinanze fitosanitarie che le regolamentano, sono attuate in deroga a ogni disposizione vigente, comprese quelle di natura vincolistica, nei limiti e secondo i criteri indicati nei medesimi provvedimenti o ordinanze fitosanitarie;
- Il comma 2 dell'art. 33 del D.lgs. 19/2021 dispone che, effettuate le forme di pubblicità previste dalla normativa vigente, gli ispettori o gli agenti fitosanitari e il personale di supporto muniti di autorizzazione del Servizio fitosanitario competente per territorio, nell'esercizio delle loro attribuzioni, accedono ai fondi nei quali sono presenti piante infettate dagli organismi nocivi, al fine di attuare le misure fitosanitarie. A tale scopo, qualora i proprietari si oppongano all'intervento, i Servizi fitosanitari competenti per territorio possono chiedere al Prefetto l'ausilio della forza pubblica;
- L'art. 21 bis della legge 7 agosto 1990, n. 241 prevede che il provvedimento limitativo della sfera giuridica dei privati acquista efficacia nei confronti di ciascun destinatario con la comunicazione allo stesso effettuata anche nelle forme stabilite per la notifica agli irreperibili nei casi previsti dal codice di procedura civile. Qualora per il numero dei destinatari la comunicazione personale non sia possibile o risulti particolarmente gravosa, l'amministrazione provvede mediante forme di pubblicità idonee di volta in volta stabilite dall'amministrazione medesima;
- Il comma 2 dell'art. 33 del D.lgs. 19/2021 dispone che, qualora ricorrano i presupposti di cui all'articolo 21 -bis della legge 7 agosto 1990, n. 241, la comunicazione dei provvedimenti o delle ordinanze fitosanitarie che dispongono le misure fitosanitarie, è effettuata secondo le modalità e i termini stabiliti dal Servizio fitosanitario centrale ovvero dal Servizio fitosanitario regionale competente per territorio;
- Il paragrafo 4.5 del "Piano d'azione per contrastare la diffusione di *Xylella fastidiosa* (Well *et al.*) in Puglia 2024-2026 " approvato con la DGR 1593 del 25/11/2024, prevede che i provvedimenti siano notificati al proprietario attraverso la pubblicazione, per 7 giorni, nell'albo pretorio del Comune di competenza;
- Gli articoli 500 e 650 del codice di procedura penale, secondo cui la mancata estirpazione può essere motivo di diffusione di malattia delle piante, pericolosa per l'economia rurale.

**RITENUTO DI**

- Dovere applicare con immediatezza le misure di eradicazione per n° 78 piante infette di cui ai rapporti di prova del CNR N. 153M/2024, 157M/2024, 160M/2024, 164M/2024, 165M/2024, 166M/2024, 168M/2024, 171M/2024, 173M/2024, 174M/2024, 175M/2024, 176M/2024, 177M/2024, 178M/2024, 179M/2024, 181M/2024, 182M/2024, 183M/2024, 184M/2024, 185M/2024, elencati nell'allegato 1/B al presente provvedimento e pubblicato sul sito [emergenzaxylella.it](http://emergenzaxylella.it), in quanto non sostituibili con altra misura fitosanitaria meno drastica al fine di contenere la diffusione della malattia sul territorio;
- Dovere applicare nell'area infetta di cui al presente provvedimento, la deroga di cui al comma 3 dell'art. 7 del Reg. UE 2020/1201, qualora siano presenti piante specificate ufficialmente riconosciute come piante di valore storico;
- Dovere adempiere agli obblighi di pubblicità del presente provvedimento mediante affissione per 7 giorni nell'albo pretorio del Comune in cui ricadono le piante da estirpare tenuto conto dell'irreperibilità di alcuni destinatari e della gravosità per l'amministrazione di notificare i provvedimenti ai singoli beneficiari;
- Dichiarare il presente provvedimento immediatamente esecutivo per contrastare la diffusione ulteriore della malattia.

**VERIFICA AI SENSI DEI D. LGS 196/03 E DEL REG. (UE) N. 679/2016****Garanzie alla riservatezza**

La pubblicazione dell'atto sul BURP, nonché la pubblicazione all'Albo pretorio on-line o sul sito istituzionale, salve le garanzie previste dalla legge 241/1990 in tema di accesso ai documenti amministrativi, avviene nel rispetto della tutela della riservatezza dei cittadini secondo quanto disposto dal Regolamento UE n. 679/2016 in materia di protezione dei dati personali, nonché dal D. Lgs. 196/2003 ss.mm.ii., come modificato dal d.lgs. 101/2018 e dal vigente Regolamento regionale 5/2006 per il trattamento dei dati sensibili e giudiziari, in quanto applicabile.

Ai fini della pubblicità legale, il presente provvedimento è stato redatto in modo da evitare la diffusione di dati personali identificativi non necessari ovvero il riferimento alle particolari categorie di dati previste dagli articoli 9 e 10 del Regolamento UE innanzi richiamato; qualora detti dati fossero essenziali per l'adozione dell'atto, essi sono trasferiti in documenti separati esplicitamente richiamati.

**ADEMPIMENTI CONTABILI AI SENSI DEL D.lgs. n. 118/2011 e ss.mm.ii.**

Il presente provvedimento non comporta alcun mutamento qualitativo o quantitativo di entrata o di spesa né a carico del bilancio regionale né a carico degli enti per i cui debiti i creditori potrebbero rivalersi sulla Regione ed è escluso ogni ulteriore onere aggiuntivo rispetto a quelli già autorizzati a valere sullo stanziamento previsto dal bilancio regionale.

**DETERMINA**

Di prendere atto di quanto espresso in narrativa, che costituisce parte integrante e sostanziale del presente atto e che qui si intende integralmente riportato.

1. Di prescrivere nell'agro di Santeramo in Colle (BA) esclusivamente le misure di eradicazione, in quanto esso non è incluso nell'area delimitata a Xylella fastidiosa sottospecie pauca ST53 di cui alla Determina n° 18/2024 e, come tale non è soggetto all'applicazione delle misure di contenimento ex art. 13 Reg. UE 1201/2020 e dell'art.8, comma 7 bis, LR n. 4/2017 e smi.;
2. Di dare atto che le piante infette individuate in agro di Santeramo in Colle (BA) e le rispettive zone infette stabilite ai sensi del comma 2 dell'art. 4 del Reg. UE 2020/1201, sono evidenziate nelle ortofoto di cui all'allegato 1/A, parte integrante e sostanziale del presente provvedimento;
3. Di prescrivere, ai sensi della lettera a), comma 1 dell'art. 7 del Reg. UE 2020/1201, ai proprietari/conduttori nei cui appezzamenti ricadono le piante infette e ai proprietari/conduttori, i cui terreni rientrano in tutto o in parte nella zona infetta di 50 m attorno alla pianta infetta, indicati nell'allegato 1/B, parte integrante e sostanziale del presente provvedimento:

- a. l'estirpazione di n° 78 piante risultate infette da *Xylella fastidiosa* sottospecie *multiplex*;
  - b. l'estirpazione di tutte le piante che presentino sintomi indicativi della possibile infezione da parte di tale organismo nocivo o che si sospetta siano infette da tale organismo nocivo;
  - c. l'estirpazione di tutte le piante appartenenti alla stessa specie delle piante infette, indipendentemente dal loro stato sanitario;
  - d. l'estirpazione di tutte le piante di specie diverse da quella delle piante infette risultate infette in altre parti dell'area delimitata;
  - e. l'estirpazione di tutte le piante specificate, diverse da quelle di cui alle lettere b) e c), che non siano state immediatamente sottoposte a campionamento e ad analisi molecolare e che non siano risultate indenni dall'organismo nocivo specificato;
4. Di applicare nell'area infetta di cui al presente provvedimento, la deroga di cui al comma 3 dell' art. 7 del Reg. UE 2020/1201, qualora siano presenti piante specificate ufficialmente riconosciute come piante di valore storico;
  5. Di stabilire che, qualora ci fosse stato un cambio di proprietà delle particelle, il proprietario riportato nell'allegato 1/B dovrà comunicare tale variazione all'Osservatorio indicando anche il nome del nuovo proprietario, entro massimo 3 giorni dal termine del periodo di pubblicazione, agli indirizzi mail: [gestionefitosanitaria@pec.rupar.puglia.it](mailto:gestionefitosanitaria@pec.rupar.puglia.it), [protocollo@pec.arifpuglia.it](mailto:protocollo@pec.arifpuglia.it), [m.cantatore@regione.puglia.it](mailto:m.cantatore@regione.puglia.it);
  6. Di stabilire che la tempistica da rispettare per l'estirpazione delle piante è la seguente:
    - il presente provvedimento è notificato ai proprietari/conduttori attraverso la pubblicazione all'albo pretorio per 7 gg consecutivi e alla loro PEC qualora presente;
    - il provvedimento è notificato con PEC ad ARIF per gli adempimenti conseguenti ed è pubblicato su:
      - Bollettino Ufficiale della Regione Puglia,
      - Portale [www.emergenzaxylella.it](http://www.emergenzaxylella.it),
      - Sezione "Amministrazione trasparente", sotto sezione "Provvedimenti dirigenti amministrativi" del sito [www.regione.puglia.it](http://www.regione.puglia.it);
    - il proprietario comunica, durante il tempo di pubblicazione dell'atto e comunque entro massimo 3 giorni dal termine del periodo di pubblicazione, se intende estirpare volontariamente le piante oppure se intende avvalersi di ARIF accedendo con le proprie credenziali SPID al portale <https://xylella.arifpuglia.it/> (contattare dal lunedì al venerdì dalle 9:00 alle 17:00 il numero 3896982031 per l'eventuale richiesta di supporto);
    - nei casi di estirpazione su base volontaria il proprietario deve procedere all'estirpazione entro massimo 10 giorni dalla sua comunicazione e deve concordare con il Dr. Marco Cantatore dell'Osservatorio fitosanitario ( [m.cantatore@regione.puglia.it](mailto:m.cantatore@regione.puglia.it)), la tempistica di esecuzione;
    - nei casi di estirpazioni eseguite da ARIF, quest'ultima deve procedere entro massimo 10 giorni successivi alla comunicazione del proprietario;
    - se il proprietario, decorsi 3 giorni dal termine del periodo di pubblicazione, non invia alcuna comunicazione, ARIF procede alla rimozione delle piante entro massimo 10 giorni successivi;
    - nei casi di rifiuto da parte del proprietario di dare esecuzione alle misure fitosanitarie di cui al presente provvedimento, l'ARIF provvede alla rimozione forzosa delle piante, informando il Prefetto e le Forze dell'Ordine e addebitando gli oneri di estirpazione al proprietario. L'Osservatorio provvede alla contestazione della violazione amministrativa per mancata esecuzione delle prescrizioni fitosanitarie ai sensi del D.lgs 19/2021;
    - le operazioni di estirpazione volontaria da parte del proprietario sono controllate da Ispettori/ Agenti dell'Osservatorio. Le operazioni di estirpazione eseguite da ARIF sono controllate da assistenti fitosanitari ARIF.
  7. Di stabilire che i proprietari/conduttori o ARIF, devono procedere all'estirpazione delle piante infette e delle piante ricadenti nei 50 m di cui al punto 3, con la seguente modalità:
    - estirpare le piante infette e le piante ricadenti nei 50 m di cui al punto 2, con mezzi meccanici;
    - distruggere *in loco* tutta la parte frondosa degli alberi, separata dal tronco, mediante trinciatura

- o bruciatura se consentito dalla legge e dai relativi regolamenti comunali;
  - lasciare nella disponibilità del proprietario/conducente la parte legnosa delle piante estirpate, opportunamente depezzata;
  - comunicare alla Soprintendenza eventuali ritrovamenti fortuiti di interesse archeologico.
8. Di stabilire che le operazioni di estirpazione e distruzione devono essere presidiate da almeno un Ispettore fitosanitario/Agente/Assistente fitosanitario che deve:
- essere di ausilio per determinare le piante oggetto del presente provvedimento,
  - verificare la correttezza delle operazioni di estirpazione e distruzione delle piante,
  - provvedere alla redazione di apposito verbale che è atto propedeutico e indispensabile per il riconoscimento del contributo;
9. Di stabilire che a seguito di accertato impedimento all'estirpazione volontaria o tramite ARIF, a causa di intervento di terze persone (documentato e verbalizzato ai sensi degli art. 46, 47 del DPR 445/2000 e dell'art. 76 per dichiarazioni mendaci), l'Ispettore/Agente/Assistente fitosanitario o ARIF, richieda al Prefetto, ai sensi dell'art. 33 c. 2 del D. Lgs. n. 19 del 02/02/2021, l'ausilio della forza pubblica nelle operazioni di estirpazione delle piante infette e delle piante ricadenti nei 50 m;
10. Di stabilire che, qualora il proprietario/conducente non proceda al concreto avvio delle attività di estirpazione delle piante infette e delle piante ricadenti nei 50 m entro massimo 10 giorni dall'avvenuta notifica, la Sezione Osservatorio fitosanitario disporrà l'abbattimento coatto delle piante infette, per il tramite dell'ARIF, denunciando la circostanza alla Procura della Repubblica competente ai sensi degli artt. 500 e 650 c.p., all'applicazione della sanzione amministrativa di cui al comma 13 dell'art. 55 del D. Lgs. 19/2021, non riconoscere alcun contributo a qualunque titolo per l'abbattimento delle piante;
11. Di stabilire che in caso di estirpazione delle piante infette e delle piante ricadenti nei 50 m, per le motivazioni espresse in narrativa, potrà essere riconosciuto per ogni albero estirpato, un contributo previsto dal regime di aiuto di cui alla D.G.R. n. 994 del 15/07/2024. Il proprietario può eseguire la richiesta di contributo accedendo con le proprie credenziali SPID al portale <https://xylella.arifpuglia.it/> (contattare dal lunedì al venerdì dalle 9:00 alle 17:00 il numero 3896982031 per l'eventuale richiesta di supporto);
12. Di dichiarare il presente provvedimento immediatamente esecutivo in quanto le misure di eradicazione di cui al presente provvedimento devono essere applicate con immediatezza ai sensi del comma 1 dell'art. 13 del Reg. (UE) 2020/1201;
13. Di trasmettere il presente atto con unica PEC:
- al Comune di Santeramo in Colle (BA) affinché provveda con urgenza dalla data di invio del presente atto all'affissione all'Albo Pretorio della presente determinazione per la durata di 7 (sette) giorni naturali e consecutivi. Tale affissione, ai sensi dell'art. 21 bis L. 241/1990 e s.m.i., decorso il settimo giorno dalla data di pubblicazione assume valore di notifica ai proprietari/conducenti interessati all'estirpazioni;
  - all'ARIF per le attività di competenza in base alla L.R. 19/2019, alla D.G.R. 343/2022 e al Decreto Legge 27/2019 convertito con L. 44/2019;
  - al Sig. Prefetto di Bari affinché ai sensi dell'art. 33 del D. Lgs 19/2021 su richiesta dell'Osservatorio/ARIF ove di necessità, disponga l'ausilio della forza pubblica nelle operazioni di estirpazione.

Il presente atto, redatto attraverso la piattaforma CIFRA2, firmato digitalmente e adottato in unico originale:

- è composto da n. 13 (tredici) facciate e dall'Allegato 1 (composto da 1/A-1/B) costituito da n. 74 (settantaquattro) facciate, sarà conservato e custodito, ai sensi delle Linee Guida del Segretario generale della Giunta Regionale e del Segretario Generale del Presidente, prot. n. AOO\_022/652 del 31.3.2020, nei sistemi di archiviazione digitale dell'Amministrazione Regionale;
- sarà trasmesso, tramite piattaforma CIFRA2, al Segretariato della Giunta Regionale e sarà pubblicato nella sezione "Amministrazione Trasparente" sul sito istituzionale della Regione Puglia, per le finalità di



cui al D.Lgs. n. 33/2013 e ss.mm.ii.;

- sarà notificato all'Agenzia Regionale Attività Irrighe e Forestali per l'adozione degli atti conseguenti;
- sarà pubblicato per 10 giorni lavorativi a decorrere dalla data della sua adozione, ai sensi dell'art. 20 comma 3 del D.P.G.R. n. 22/2021, all'Albo regionale on line e conservato nei sistemi informatici regionali CIFRA" e Sistema Puglia.

Avverso la presente determinazione, ai sensi dell'art. 3 comma 4° della L. 241/90 e s.m.i. si può proporre, nei termini di legge dalla notifica dell'atto, ricorso giurisdizionale amministrativo o, in alternativa, ricorso straordinario (ex D.P.R. 1199/1971).

#### **ALLEGATI INTEGRANTI**

<b>Documento - Impronta (SHA256)</b>
00_ALLEGATO 1_Santeramo_ 78 piante_.pdf - c920cd5dbe8e1947c8ba195cbeba15a8e1384cf5e27e44418ccd338077210359

Il presente Provvedimento è direttamente esecutivo.

Basato sulla proposta n. 181/DIR/2025/00006 dei sottoscrittori della proposta:

E.Q."Programmazione e gestione fitosanitaria"

Anna Percoco

Firmato digitalmente da:

Il Dirigente della Sezione Osservatorio Fitosanitario

Salvatore Infantino



**REGIONE  
PUGLIA**

**DIPARTIMENTO AGRICOLTURA SVILUPPO RURALE E AMBIENTALE  
SEZIONE OSSERVATORIO FITOSANITARIO**

---

## **ALLEGATO 1**



**REGIONE  
PUGLIA**

DIPARTIMENTO AGRICOLTURA SVILUPPO RURALE E AMBIENTALE  
SEZIONE OSSERVATORIO FITOSANITARIO

## **ALLEGATO 1/A**

Costituito da n° 41 (quarantuno) ortofoto

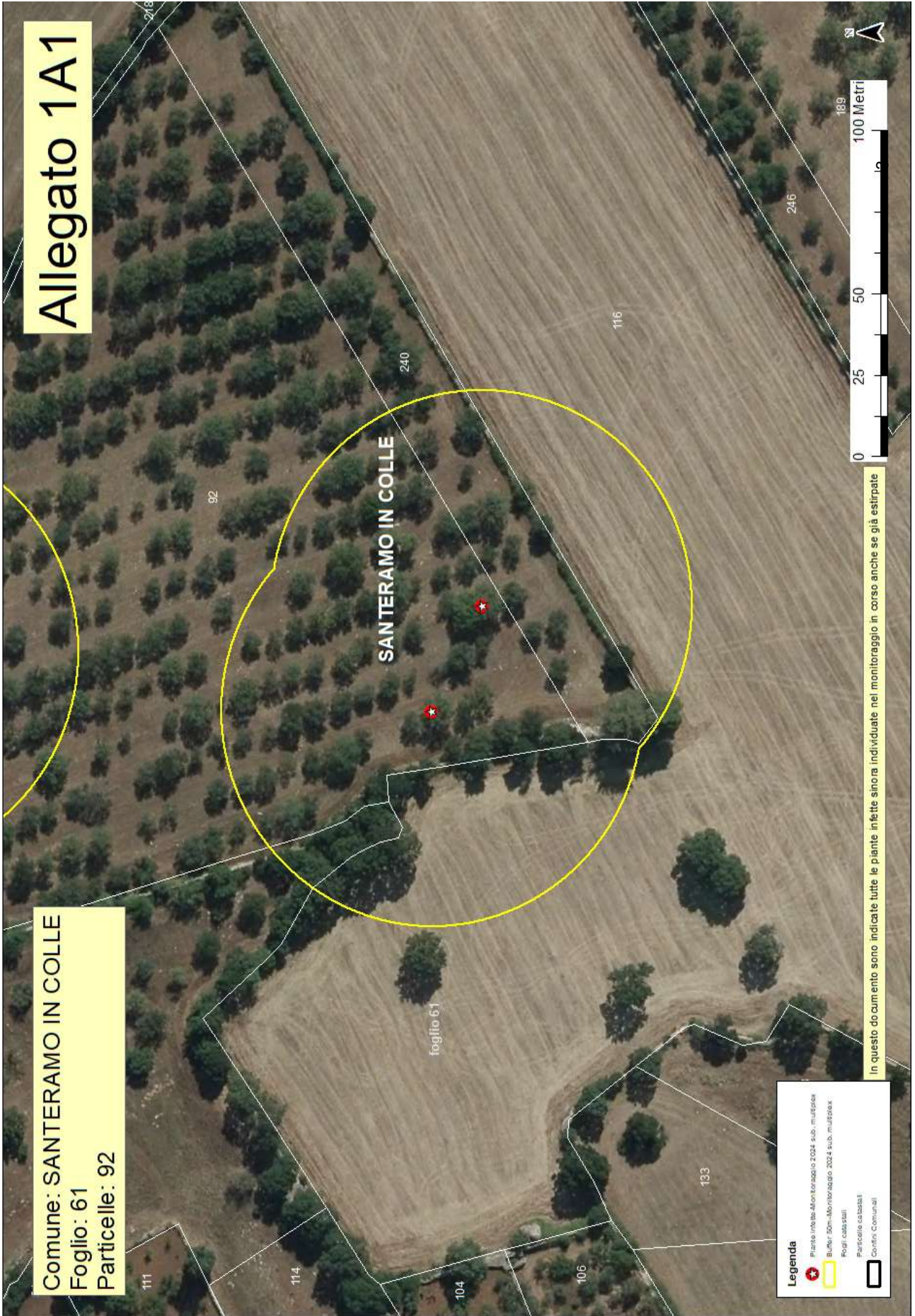

**Allegato 1A1**

**Comune: SANTERAMO IN COLLE**  
**Foglio: 61**  
**Particelle: 92**

**Legenda**

- Plantio infetto 4/01/2024 foglio 2024 sub. multiplex
- Buifer 50m-Monitoraggio 2024 sub. multiplex
- Foglii catastrali
- Particelle catastali
- Doiminii Comunali

In questo documento sono indicate tutte le piante infette sino a individuate nel monitoraggio in corso anche se già estirpate

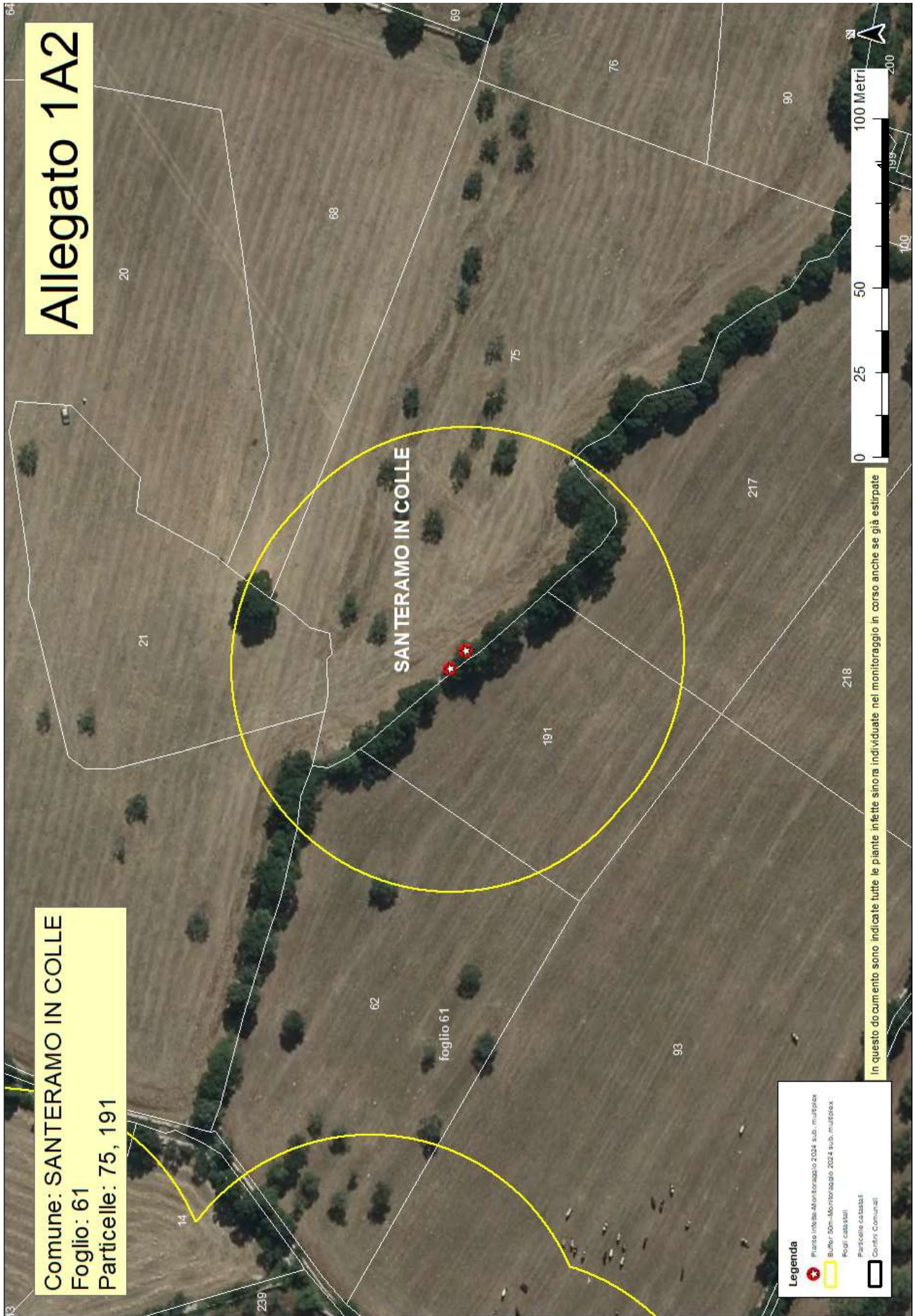

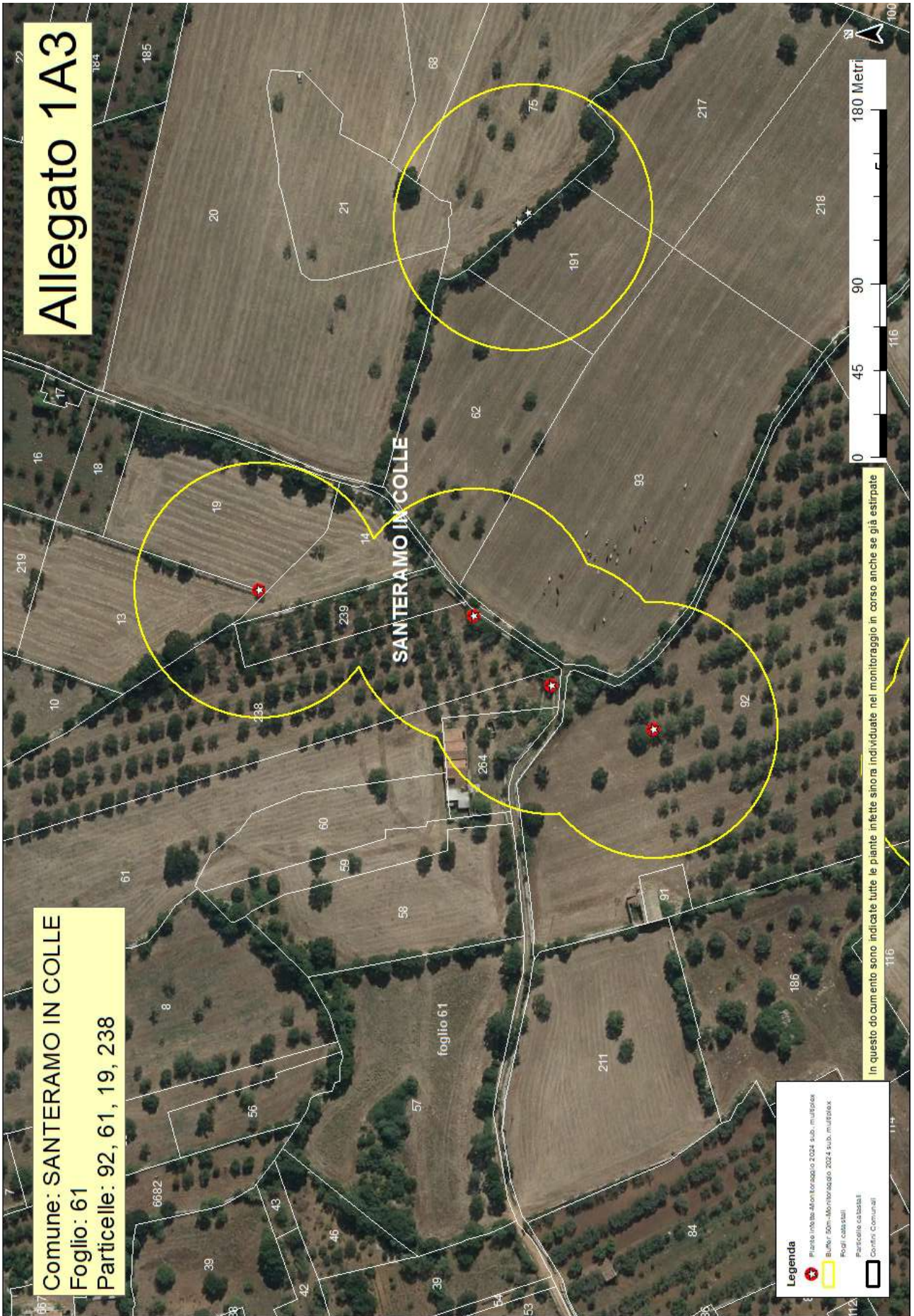

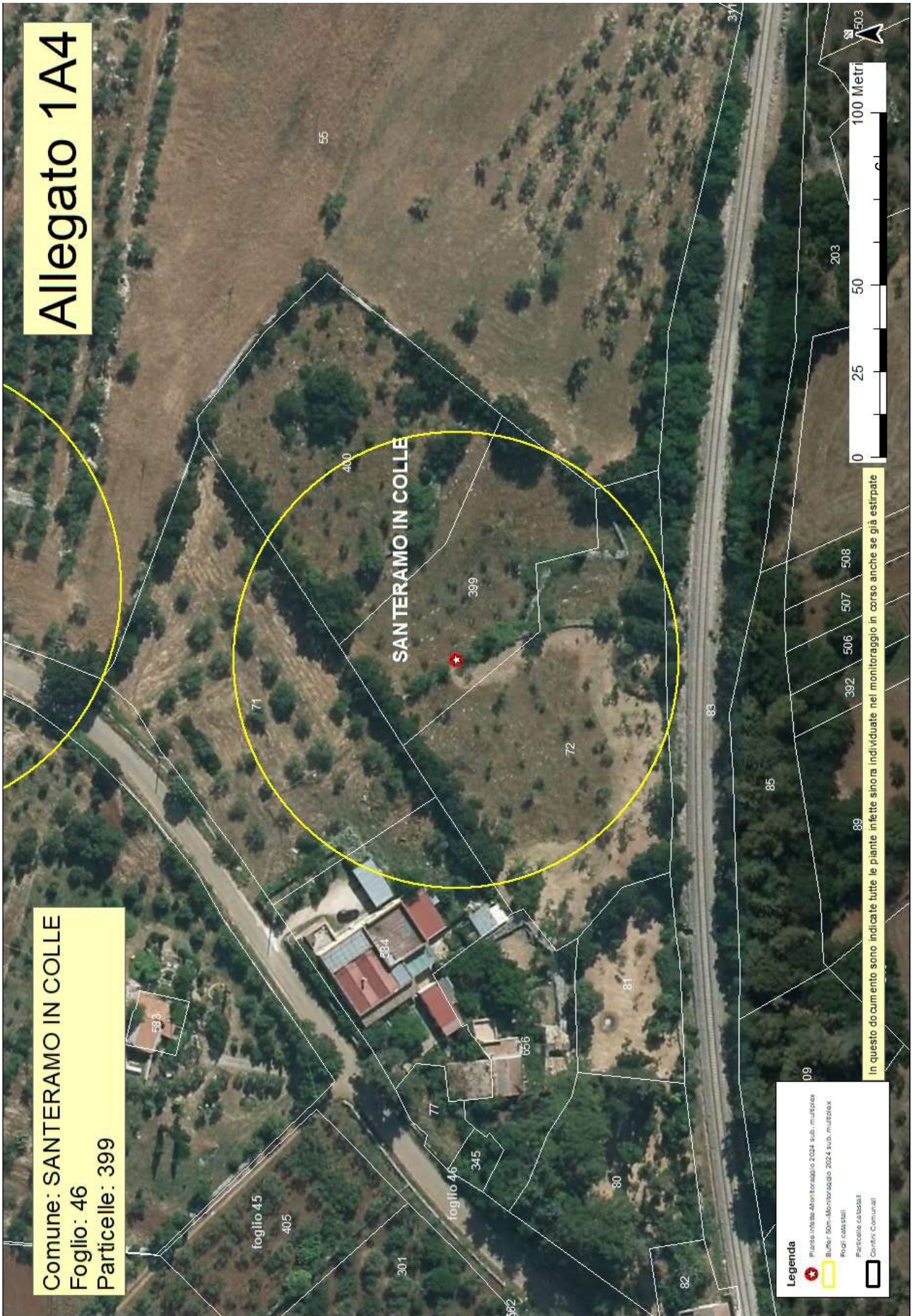

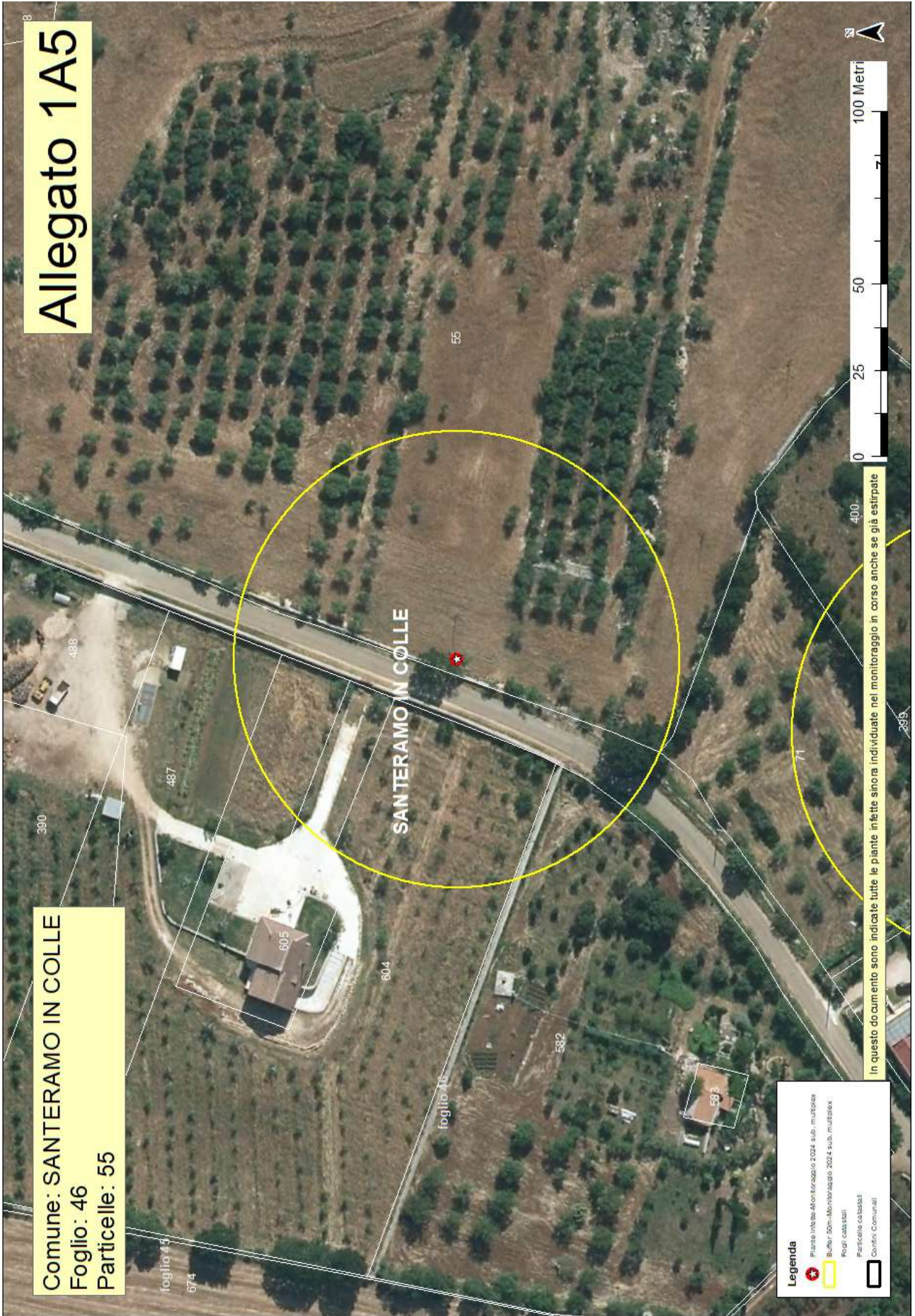



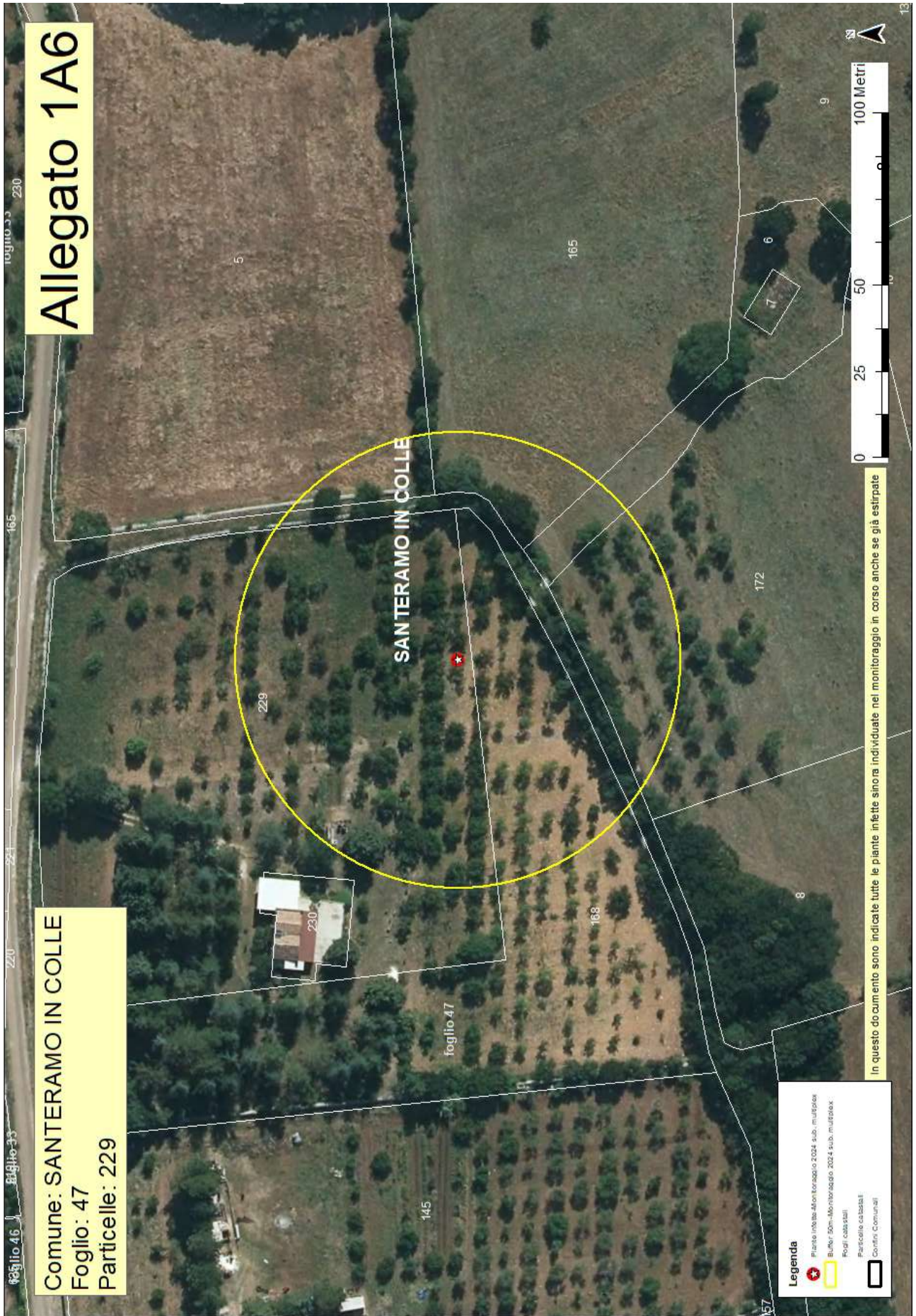

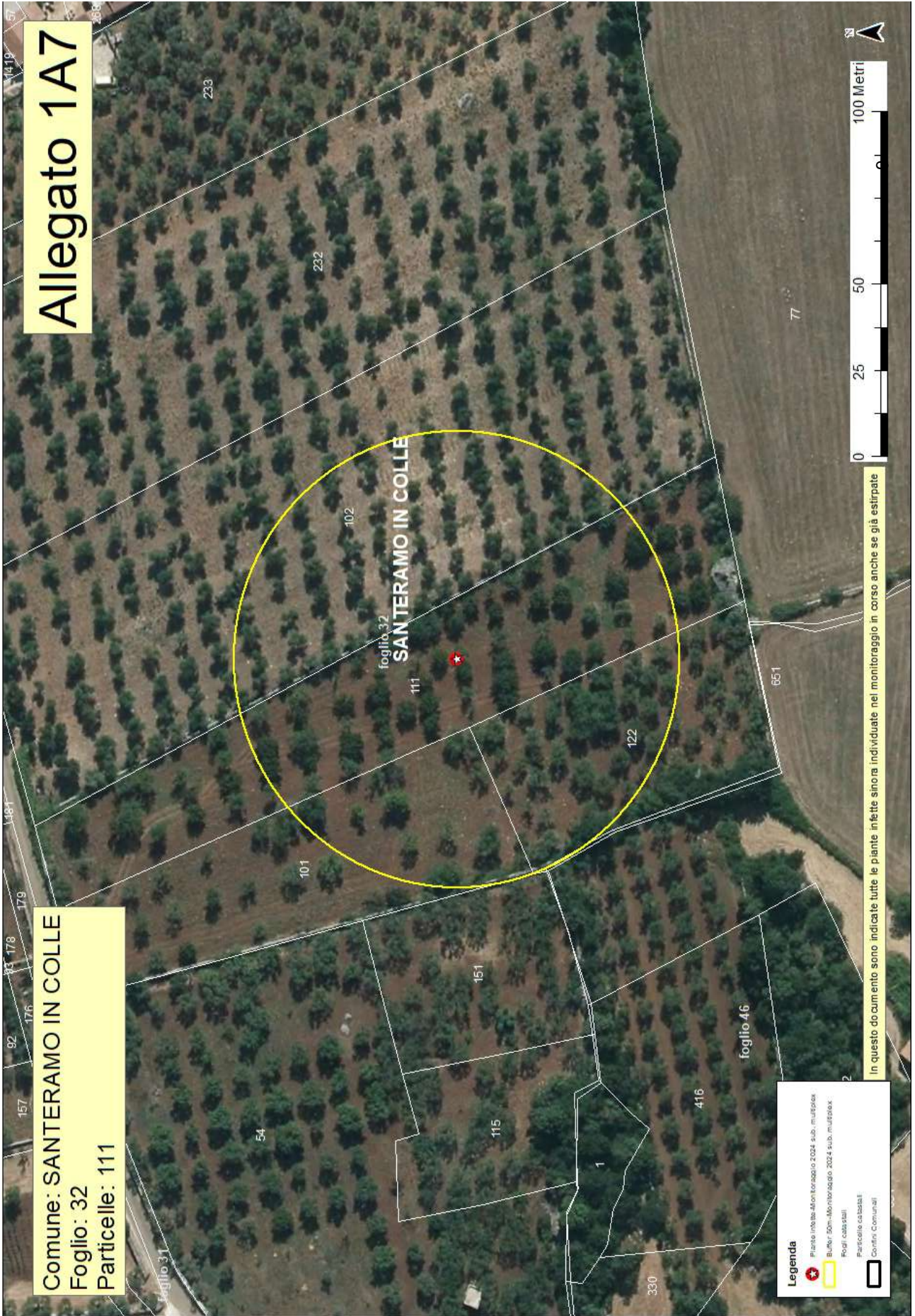

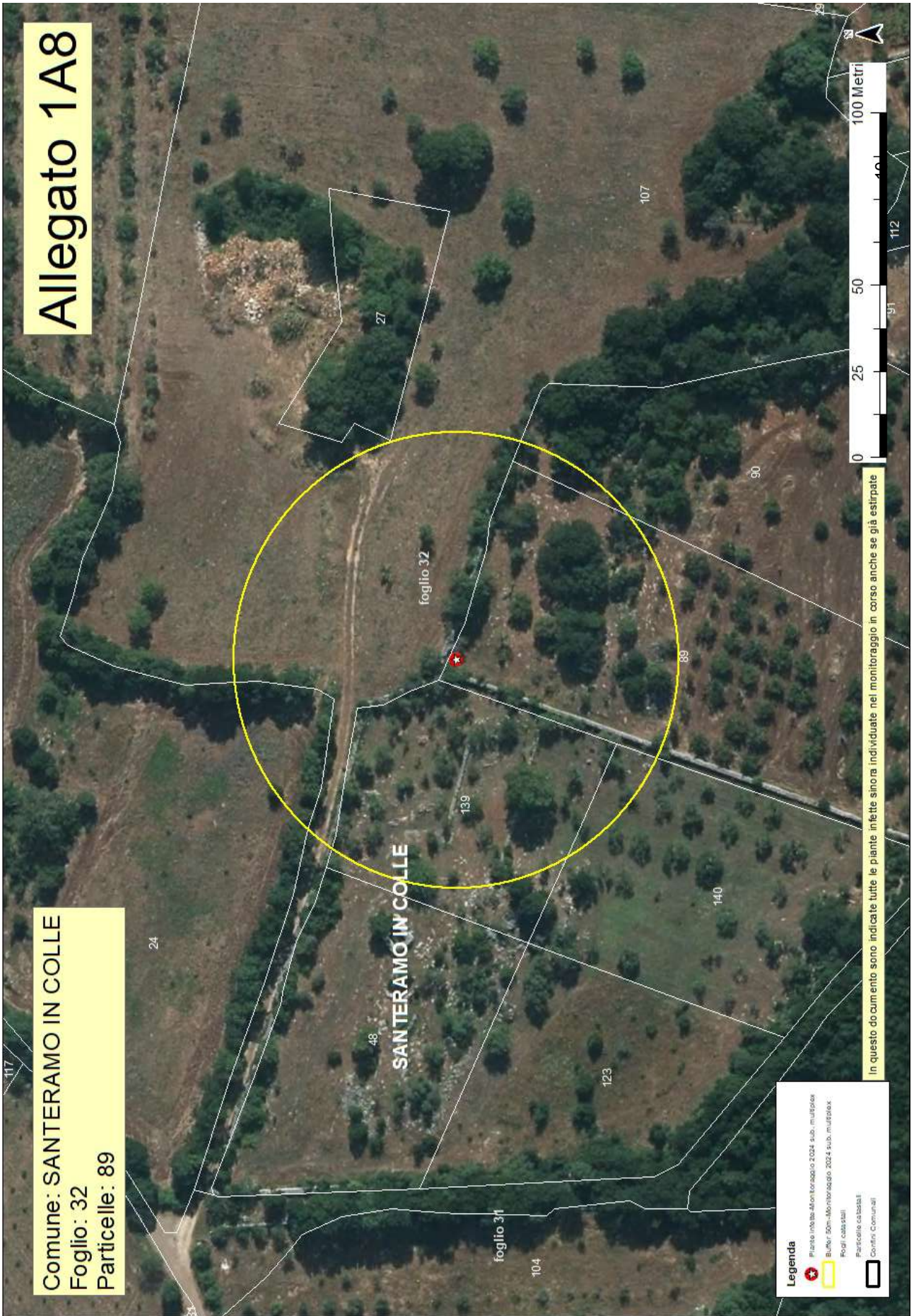

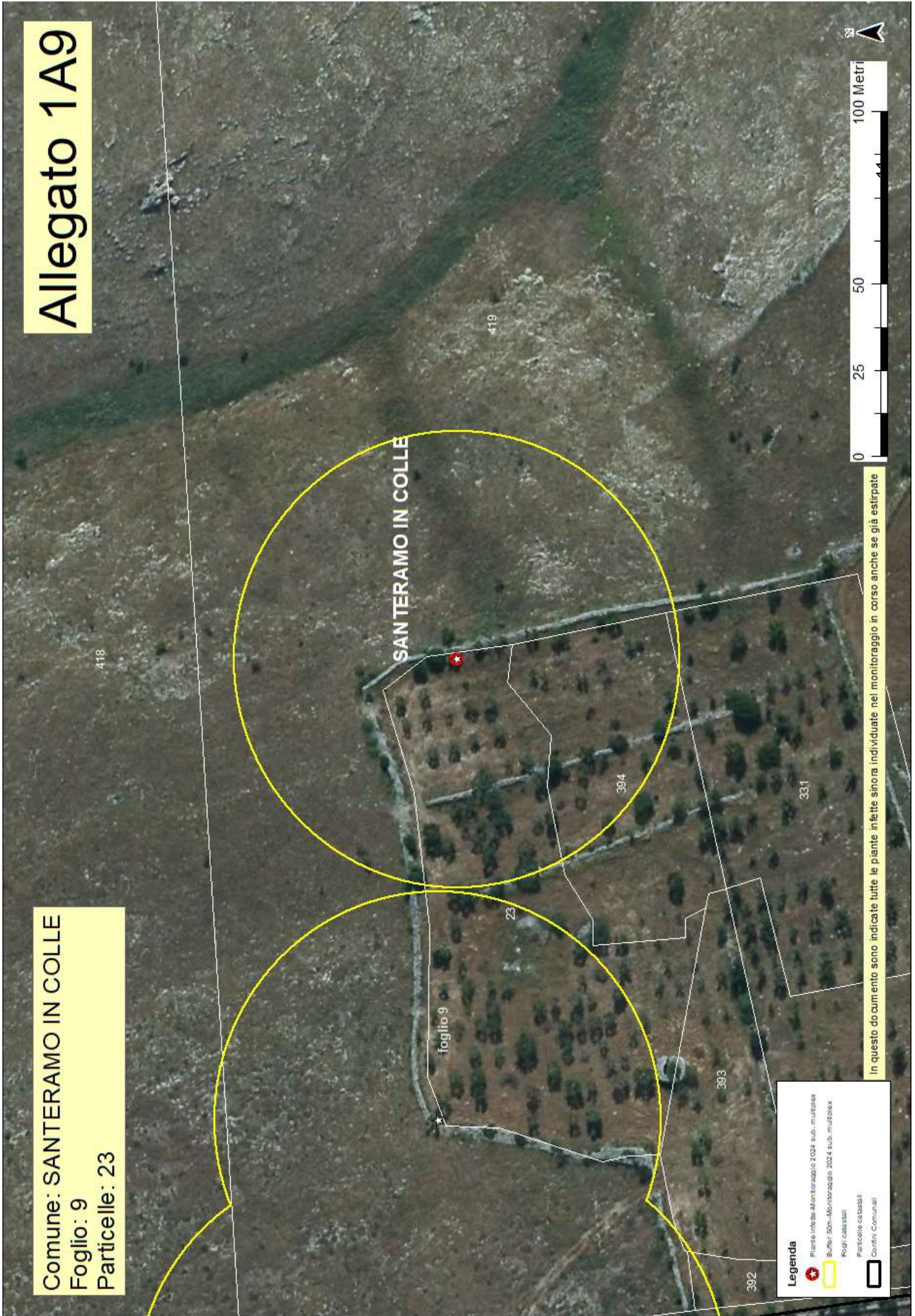

# Allegato 1A10

Comune: SANTERAMO IN COLLE  
Foglio: 9  
Particelle: 23

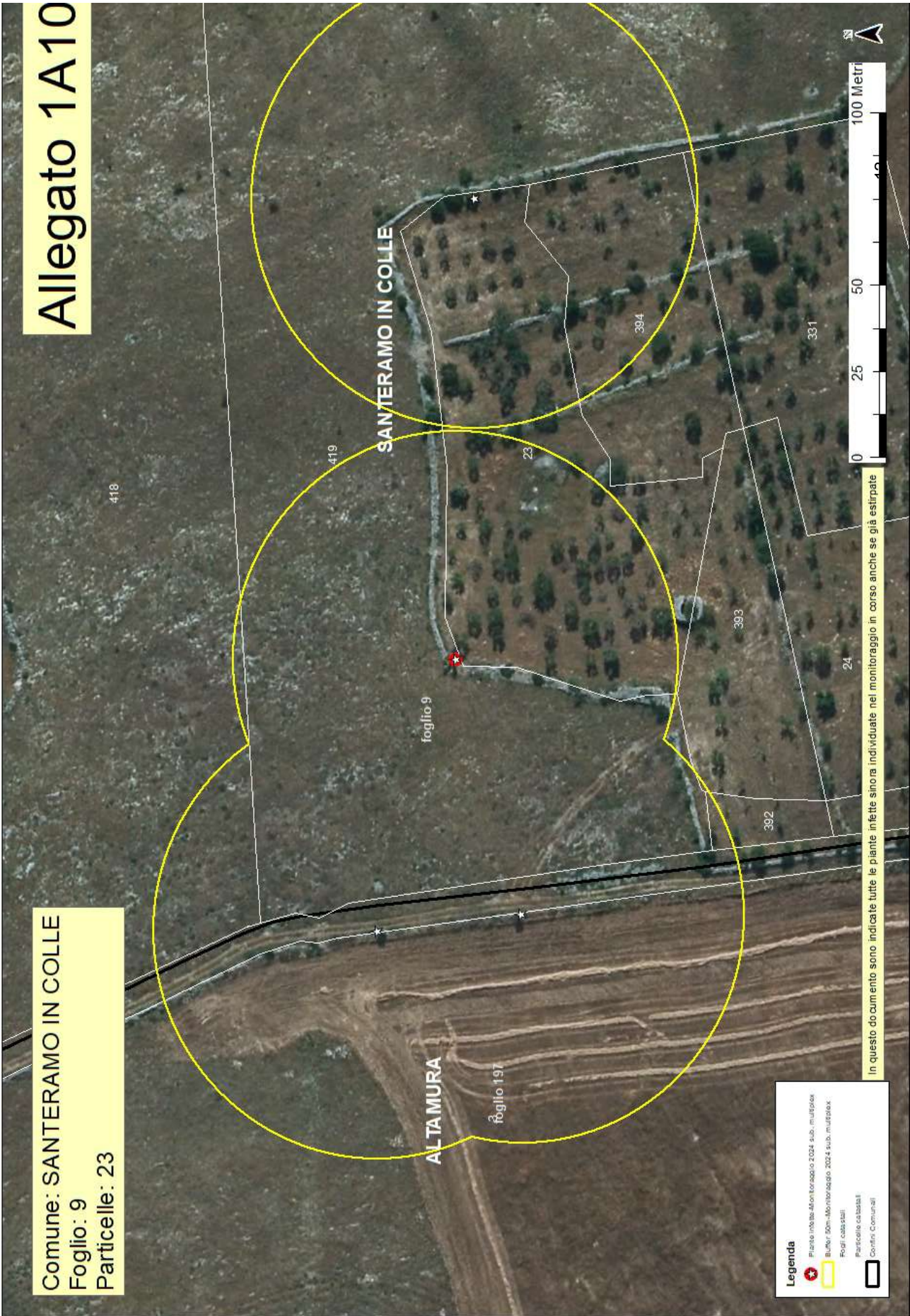

**Legenda**

- Punto info: 418 (foglio 2024 sub. multiplex)
- Buffer: 50m-Monitoraggio, 2024 sub. multiplex
- Fogli: cata stall
- Particelle catastali
- confini Comunali

In questo documento sono indicate tutte le piante infette sino individuate nel monitoraggio in corso anche se già estirpate

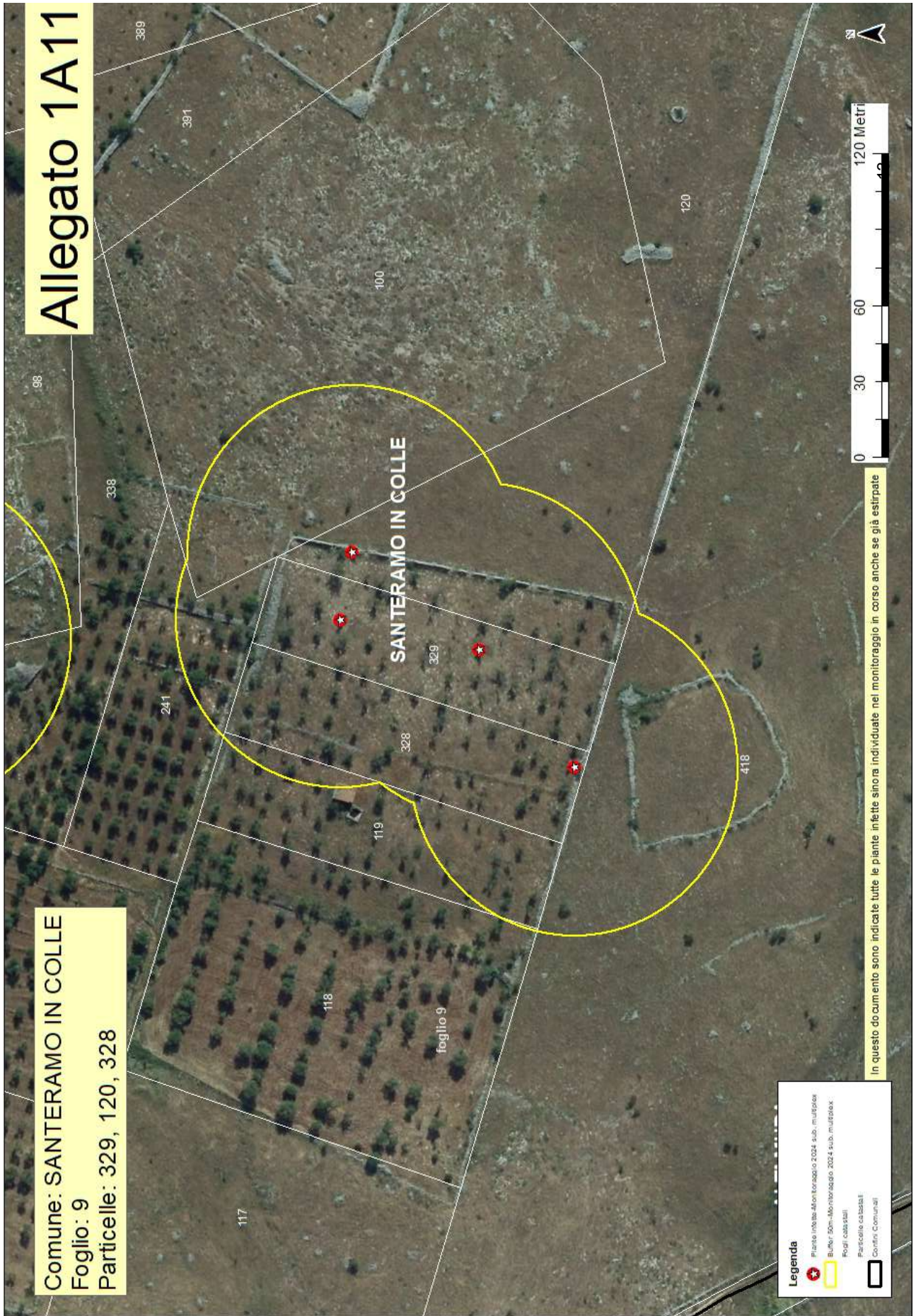

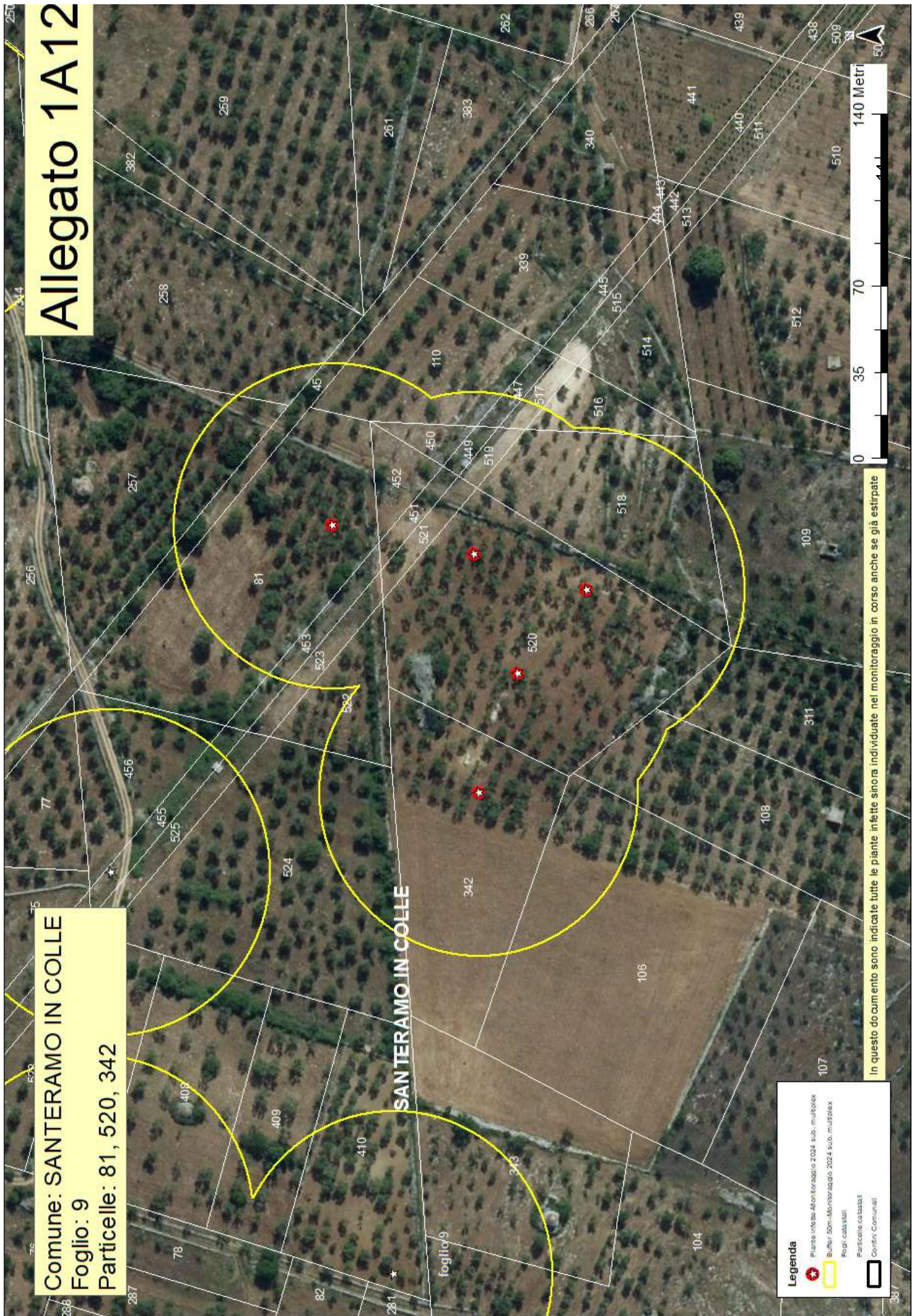

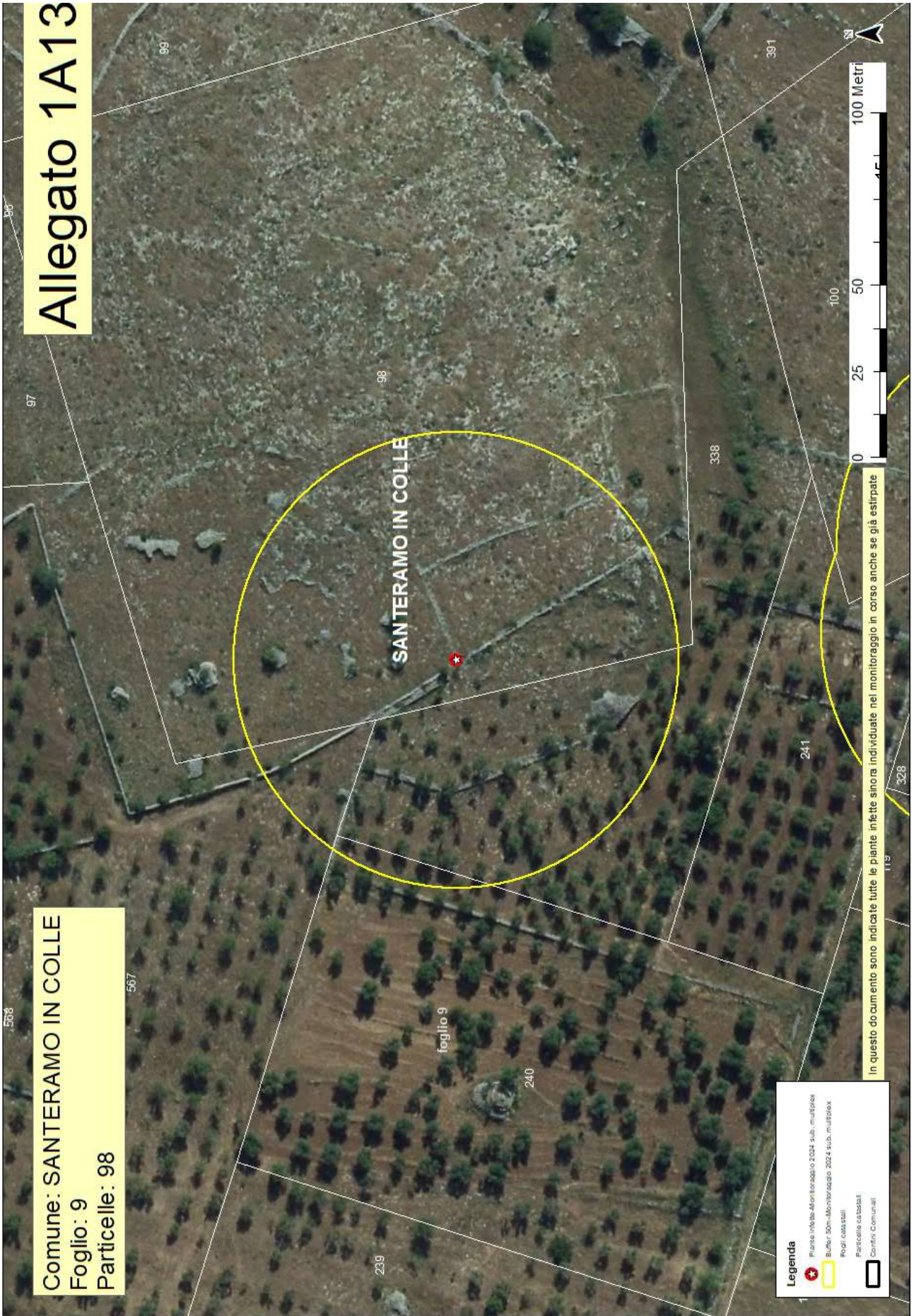



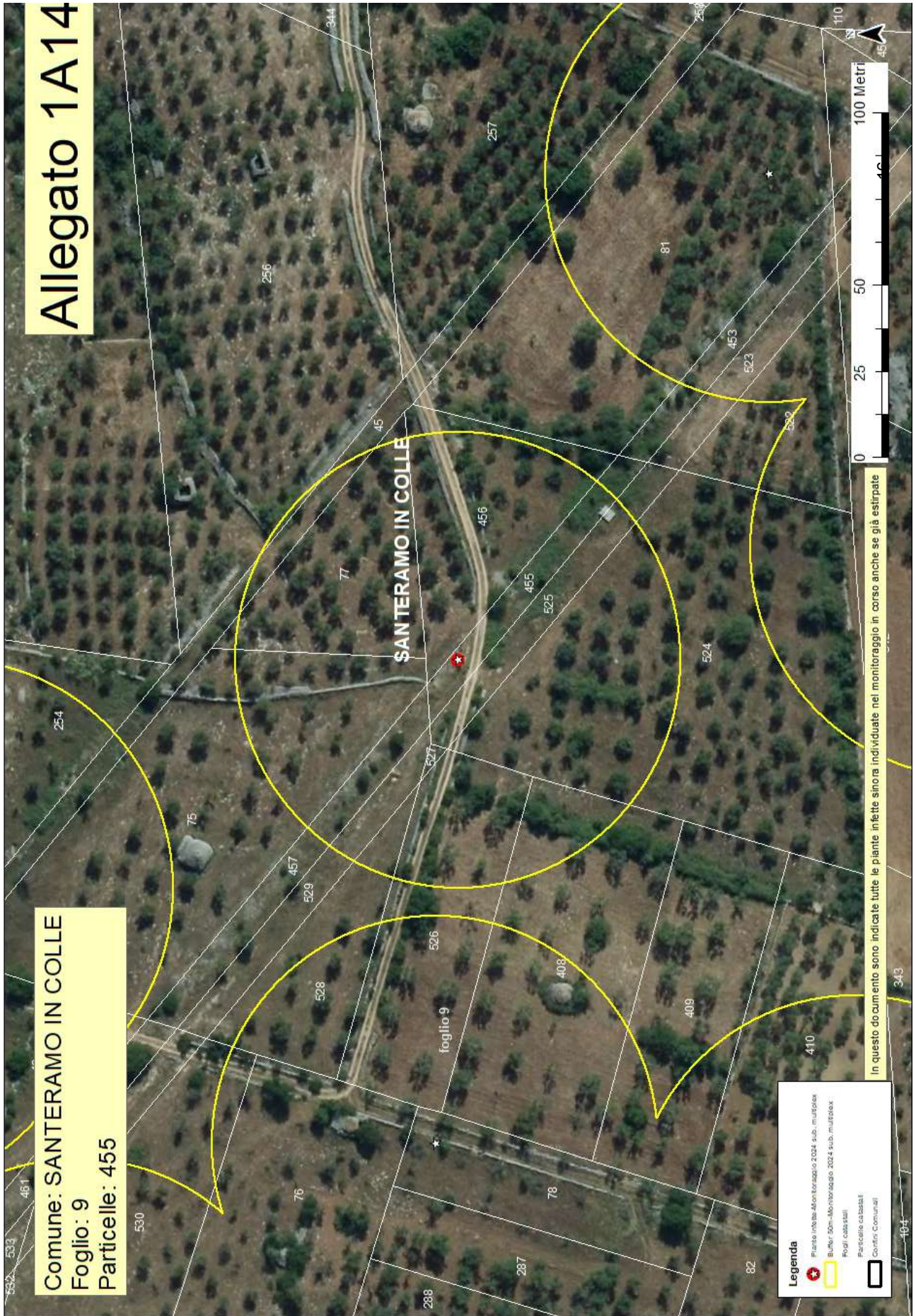

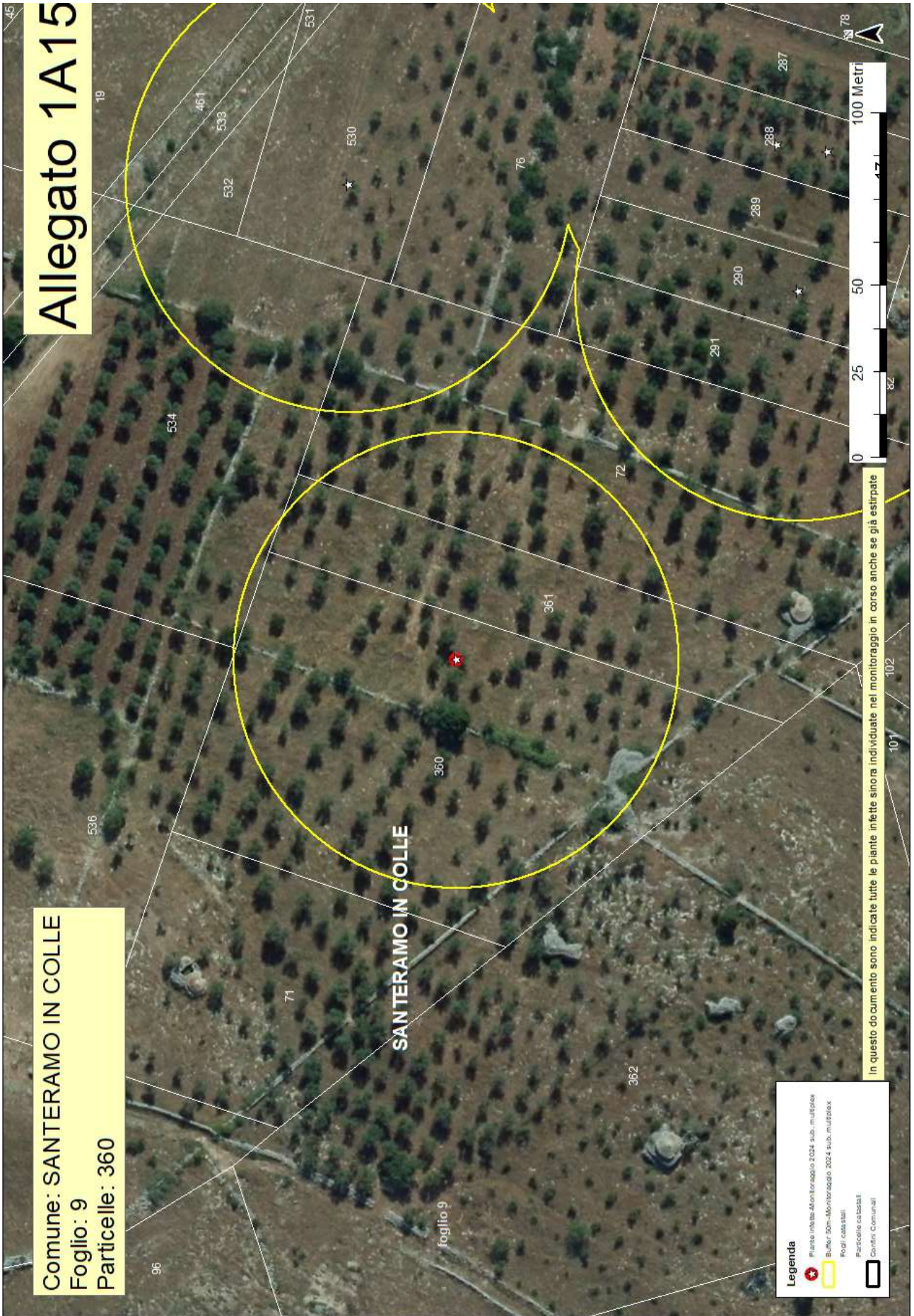

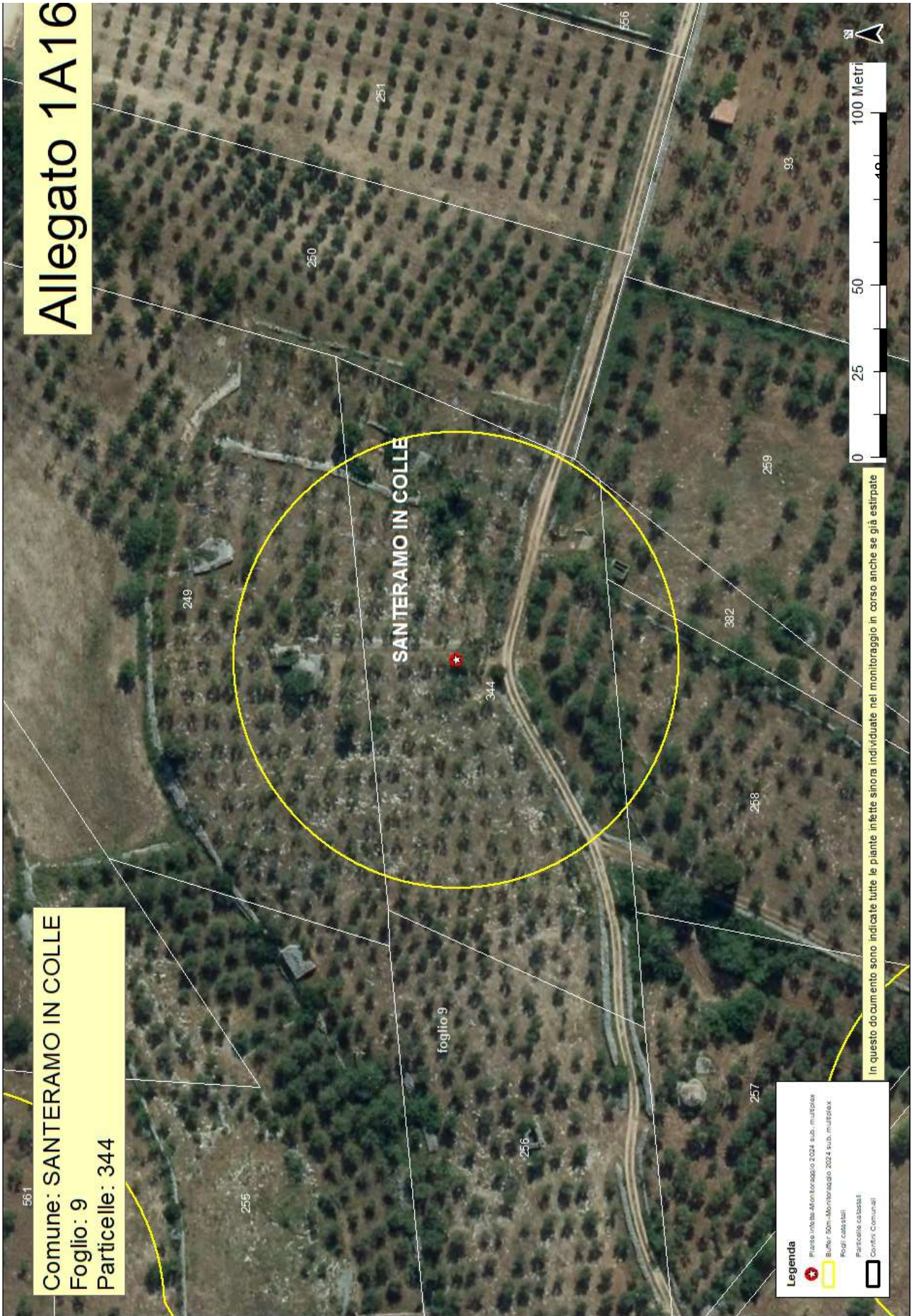

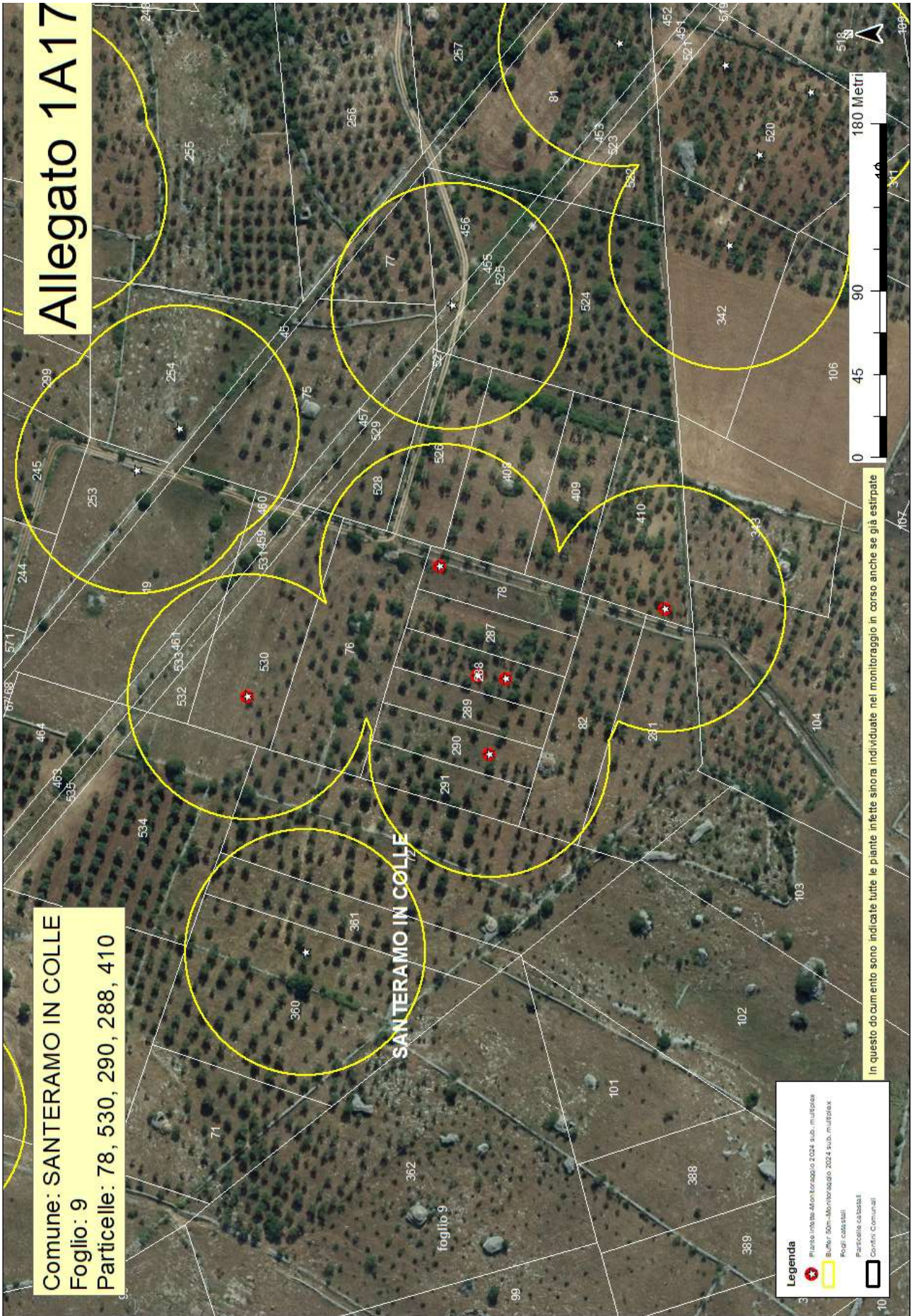

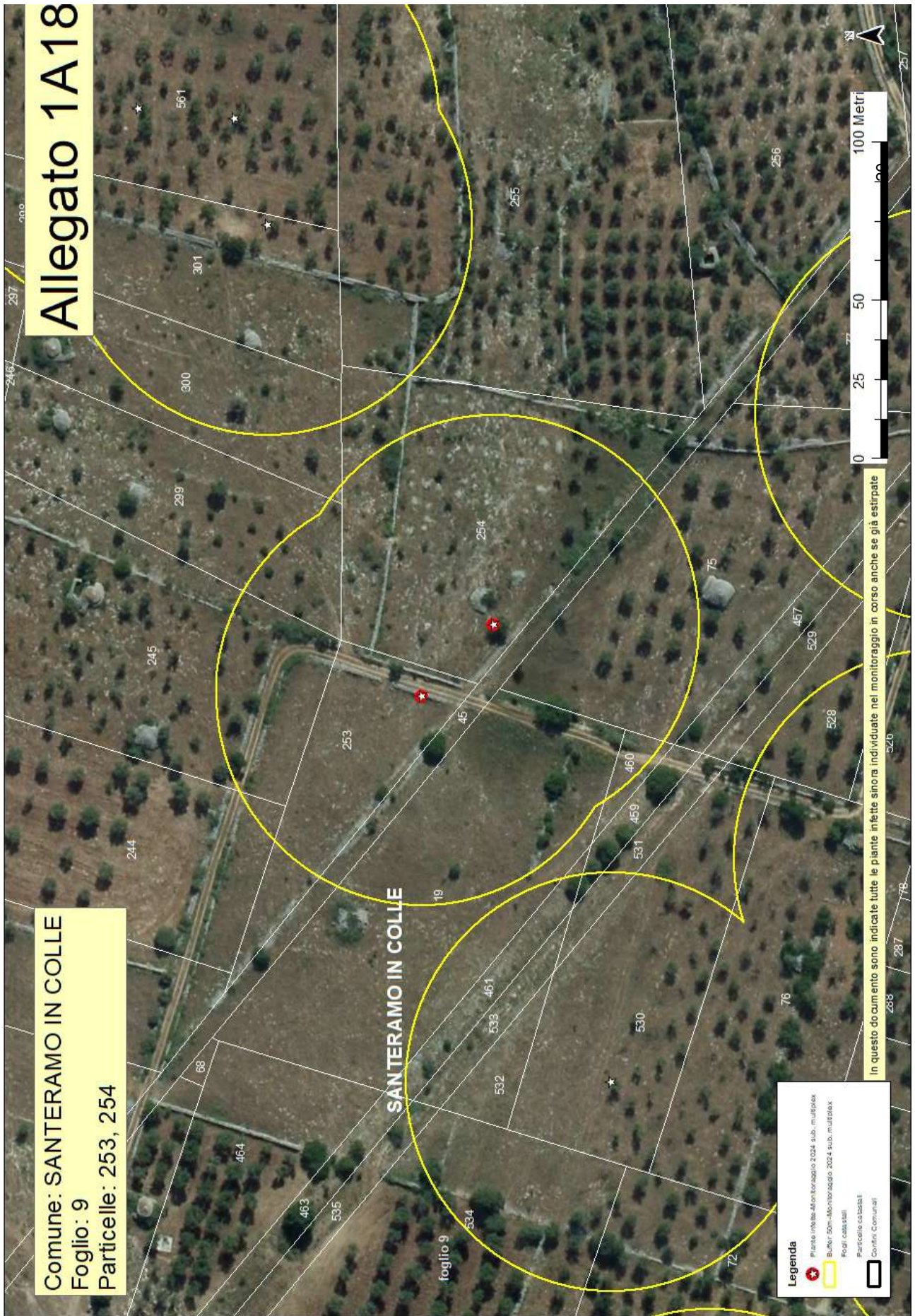

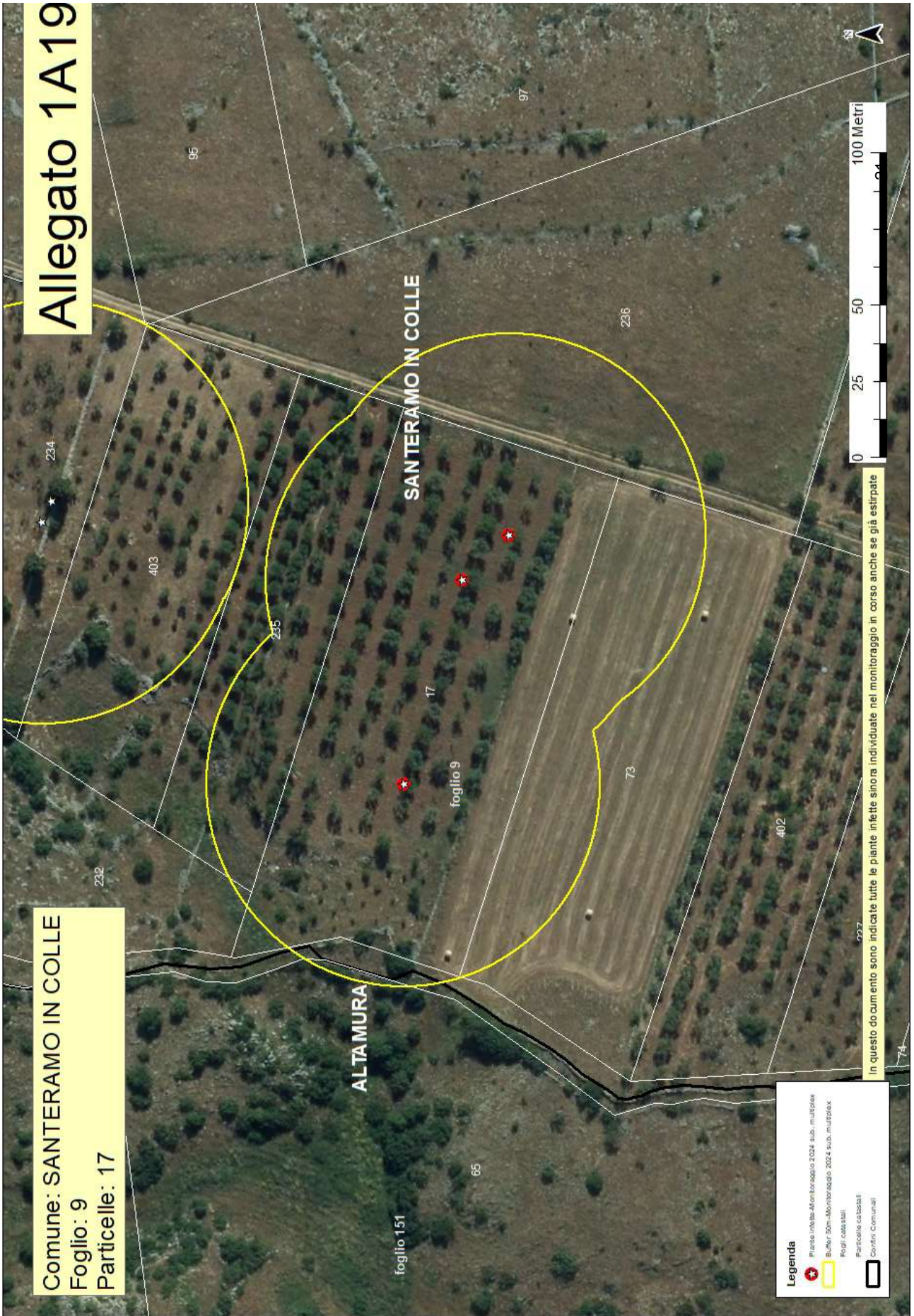

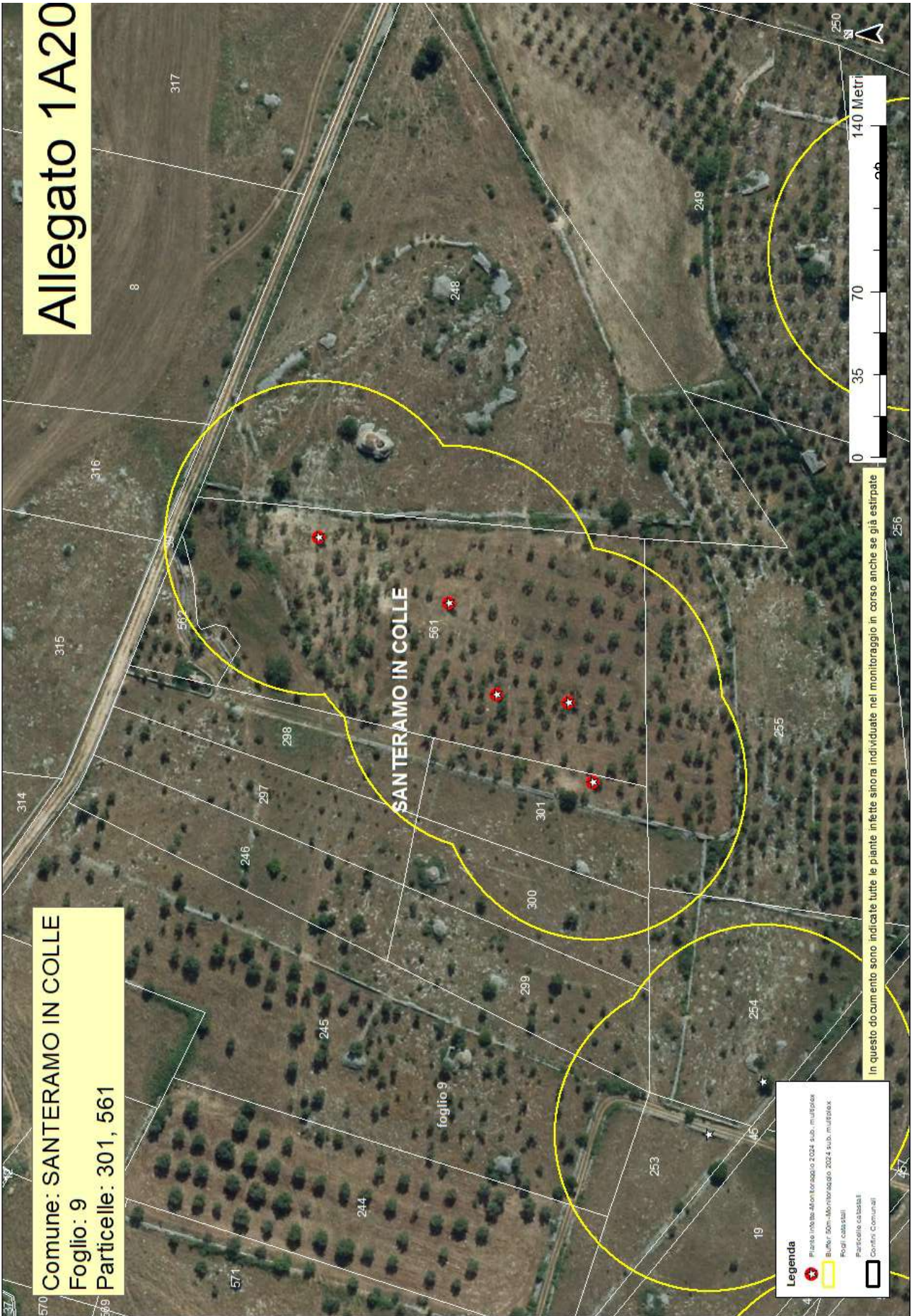

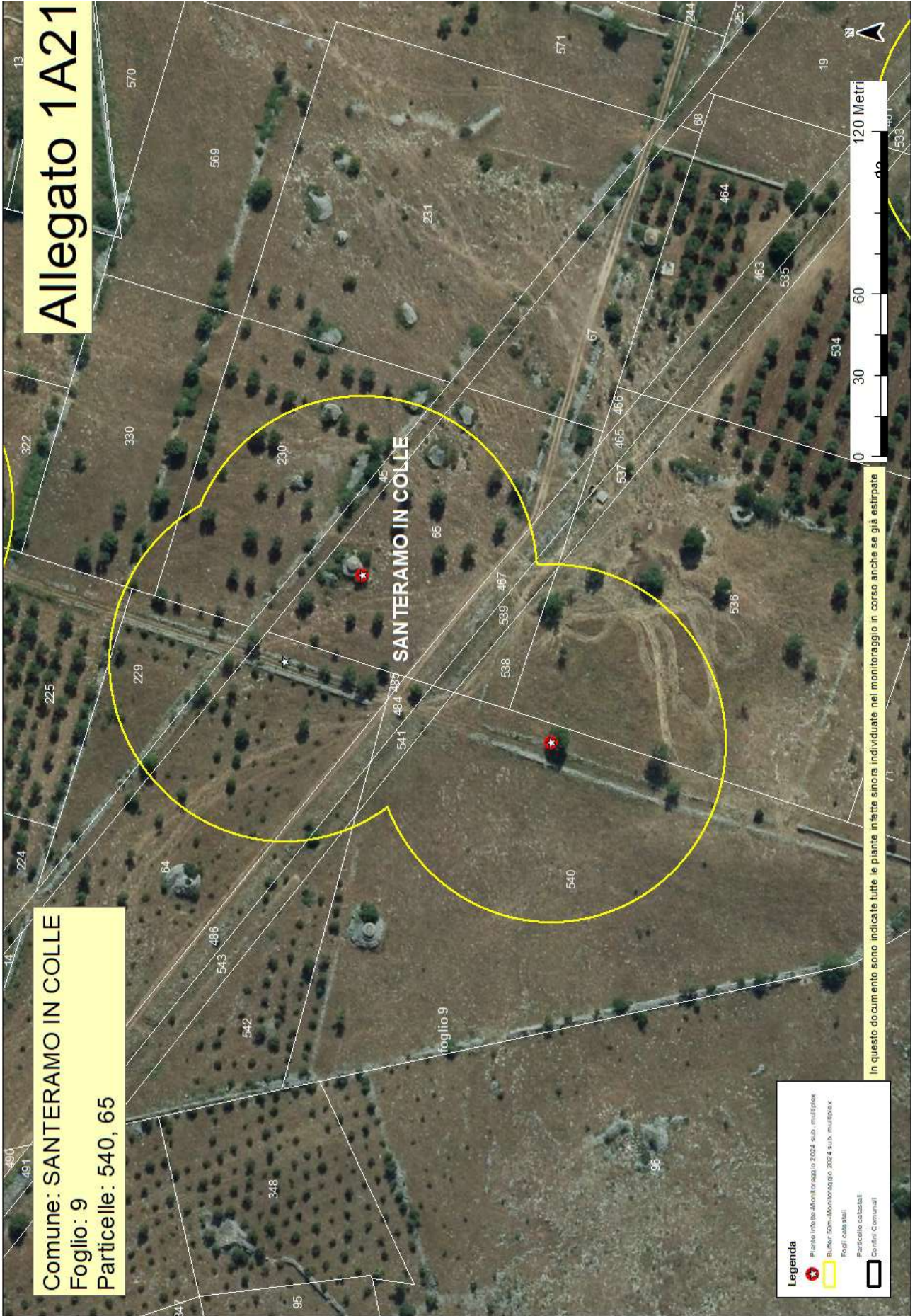



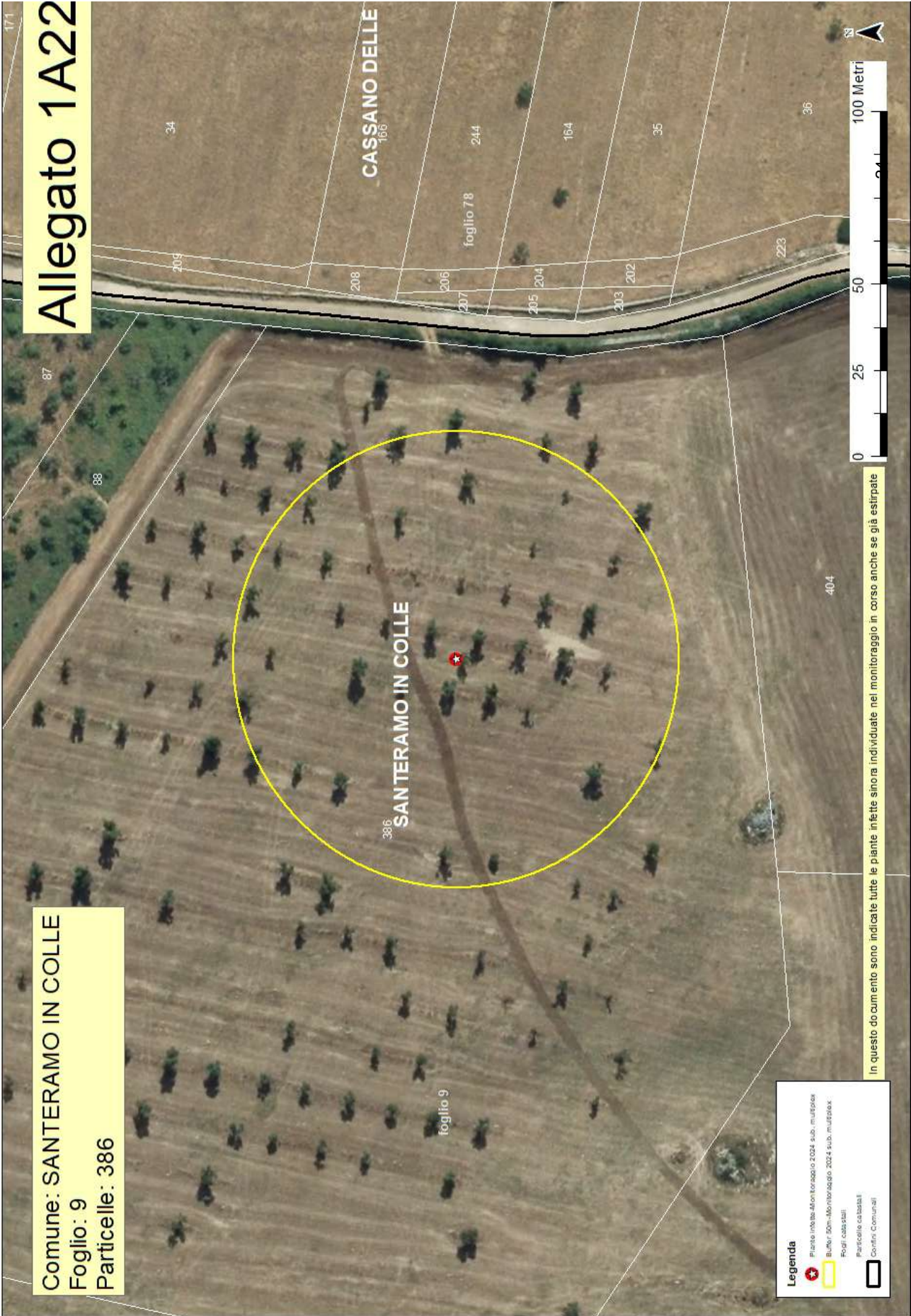

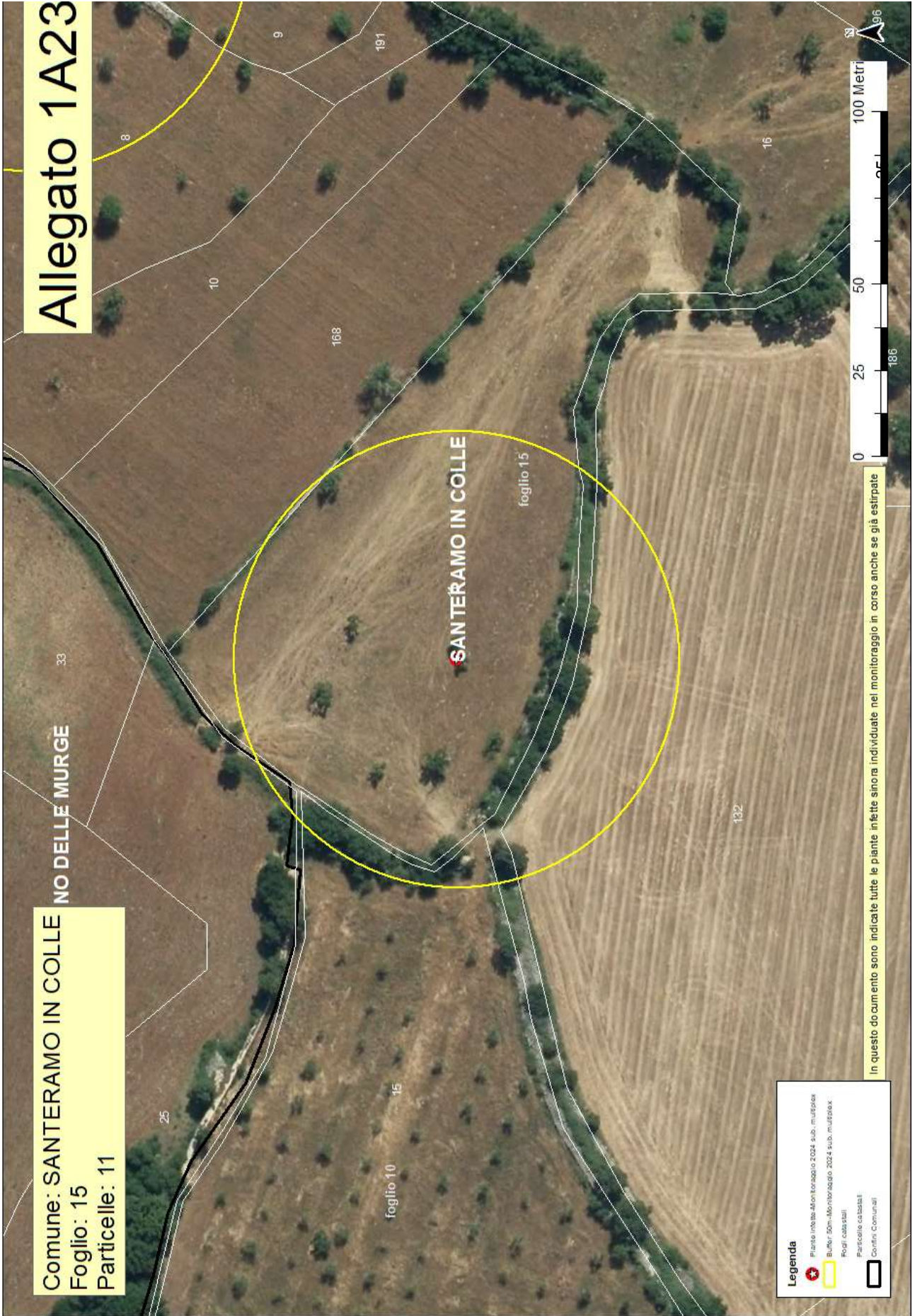

**Allegato 1A23**

**Comune: SAN TERAMO IN COLLE**  
**Foglio: 15**  
**Particelle: 11**

**NO DELLE MURGE**

**SAN TERAMO IN COLLE**

foglio 15

foglio 10

15

168

191

16

132

186

10

9

8

**Legenda**

- Plano Intesa Monitoraggio 2024 sub. multiplex
- Buffer 50m-Monitoraggio 2024 sub. multiplex
- Foglii catastali
- Particelle catastali
- Limiti Comunali

In questo documento sono indicate tutte le piante infette sino individuate nel monitoraggio in corso anche se già estirpate





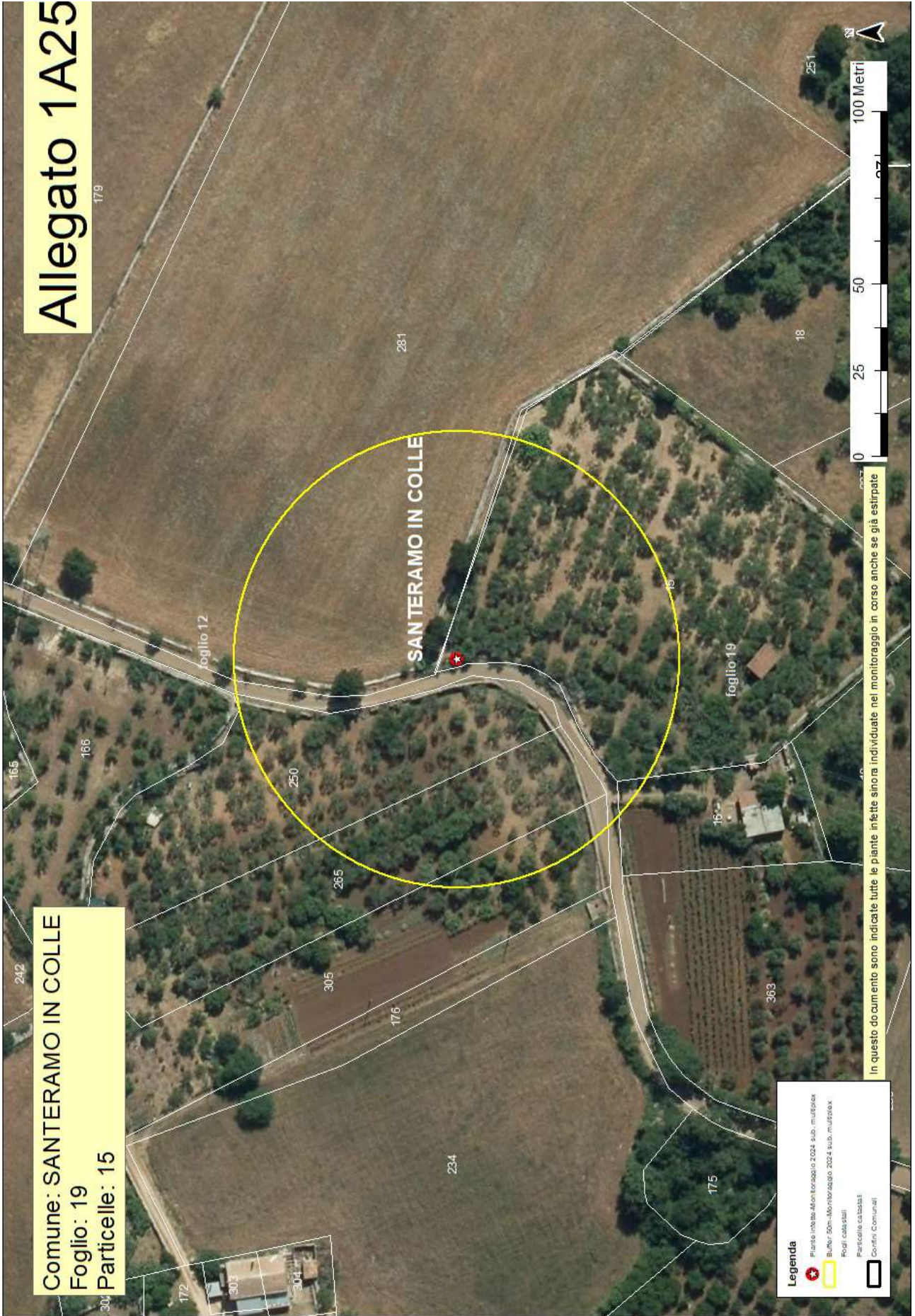

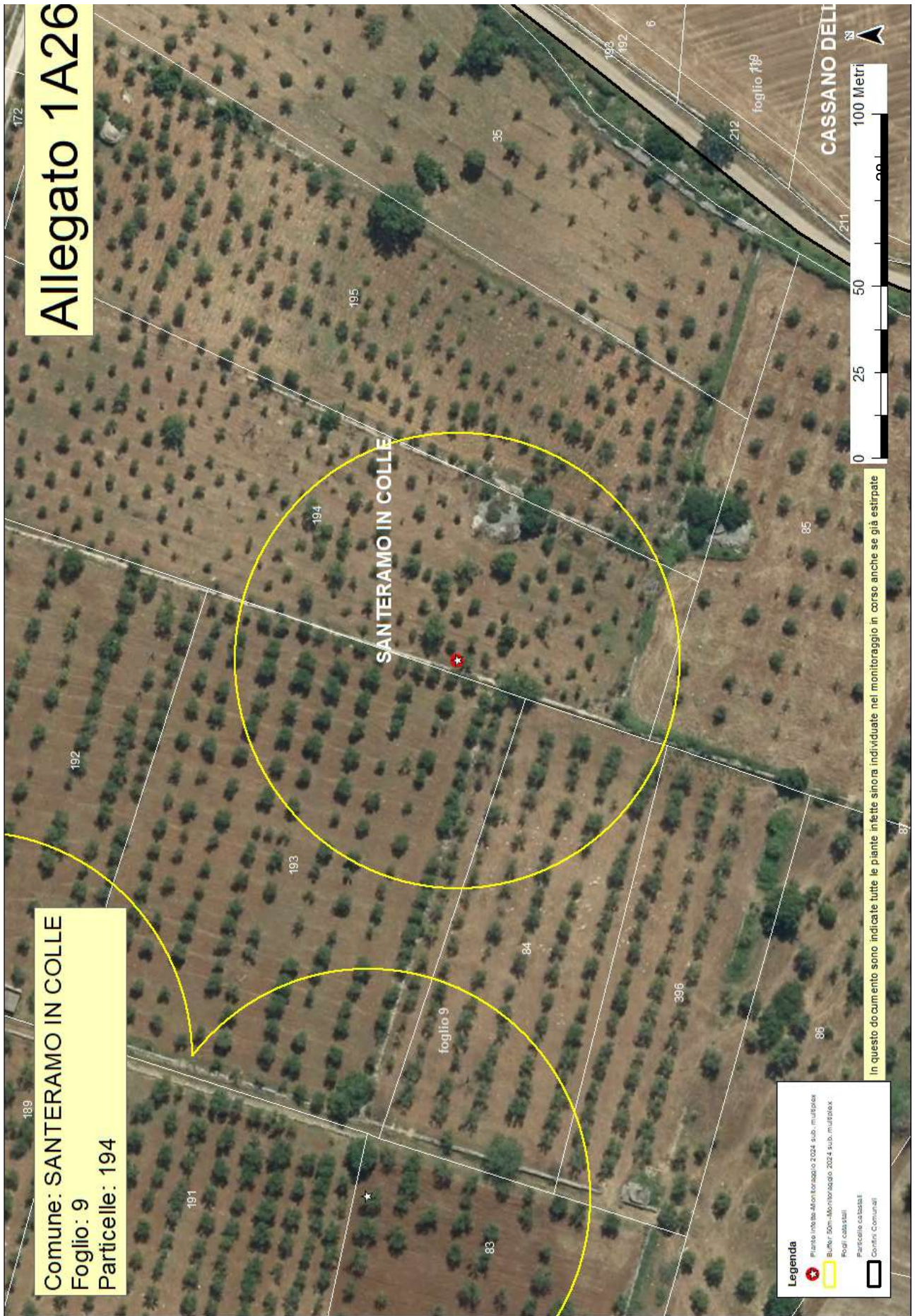

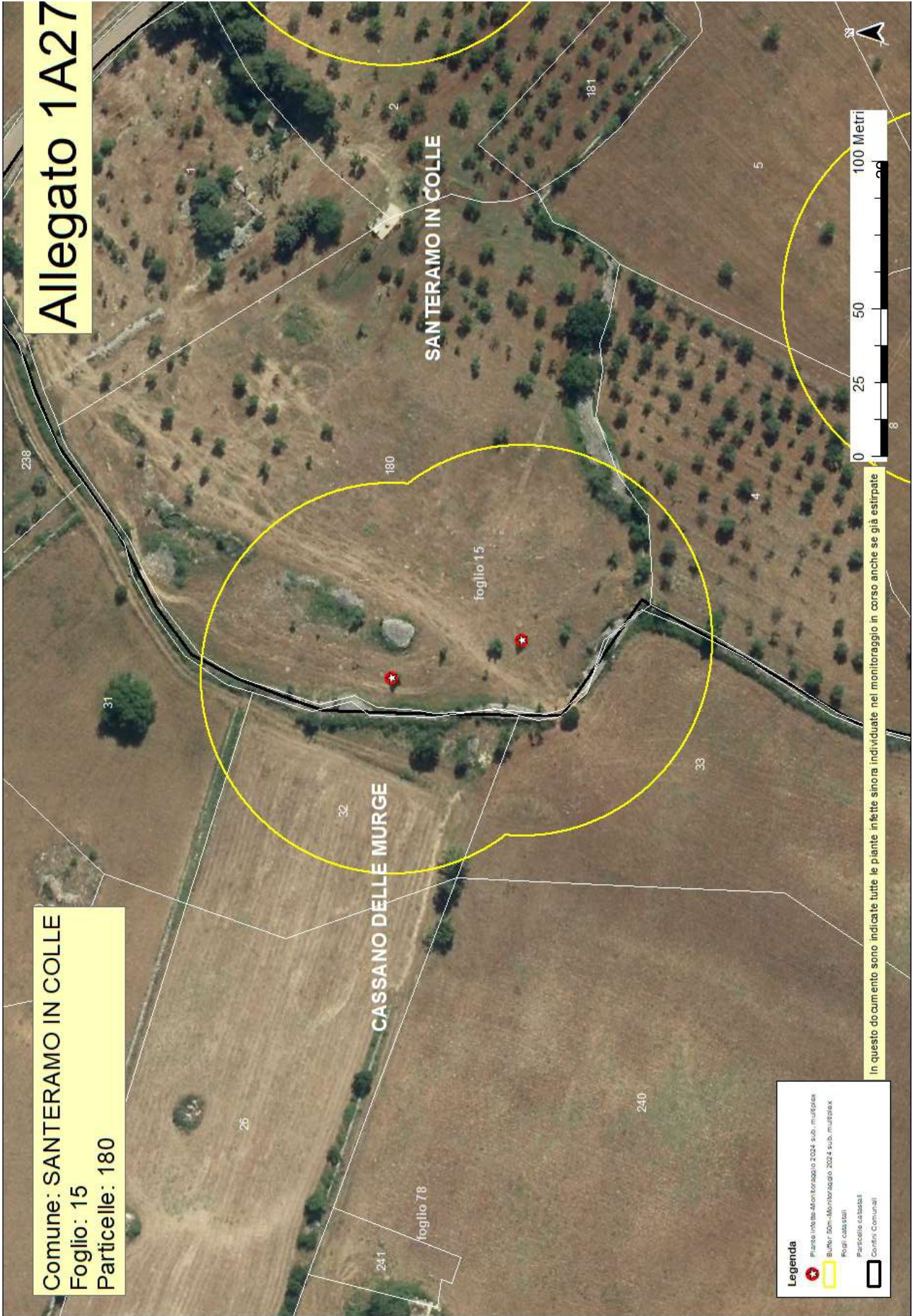

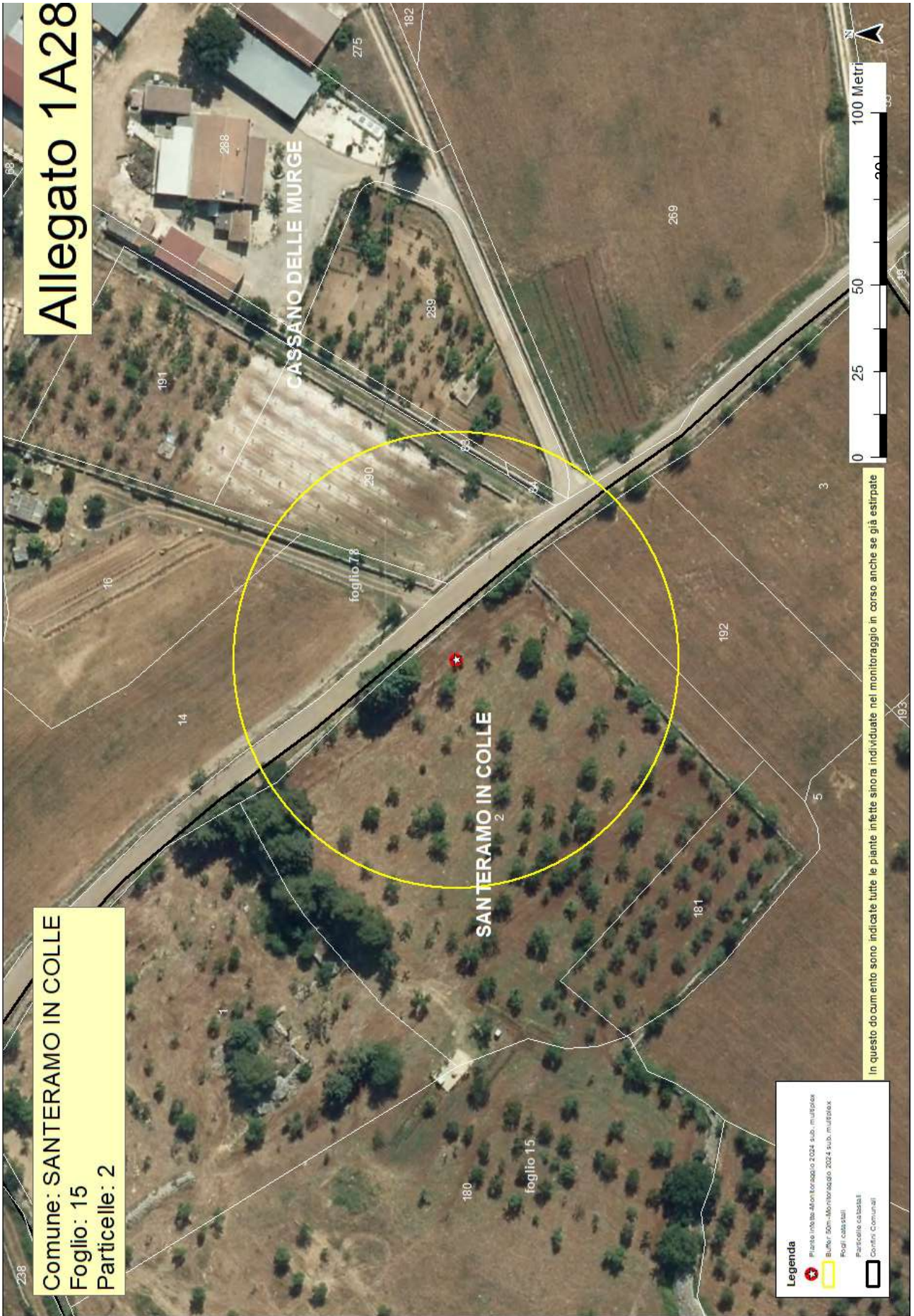

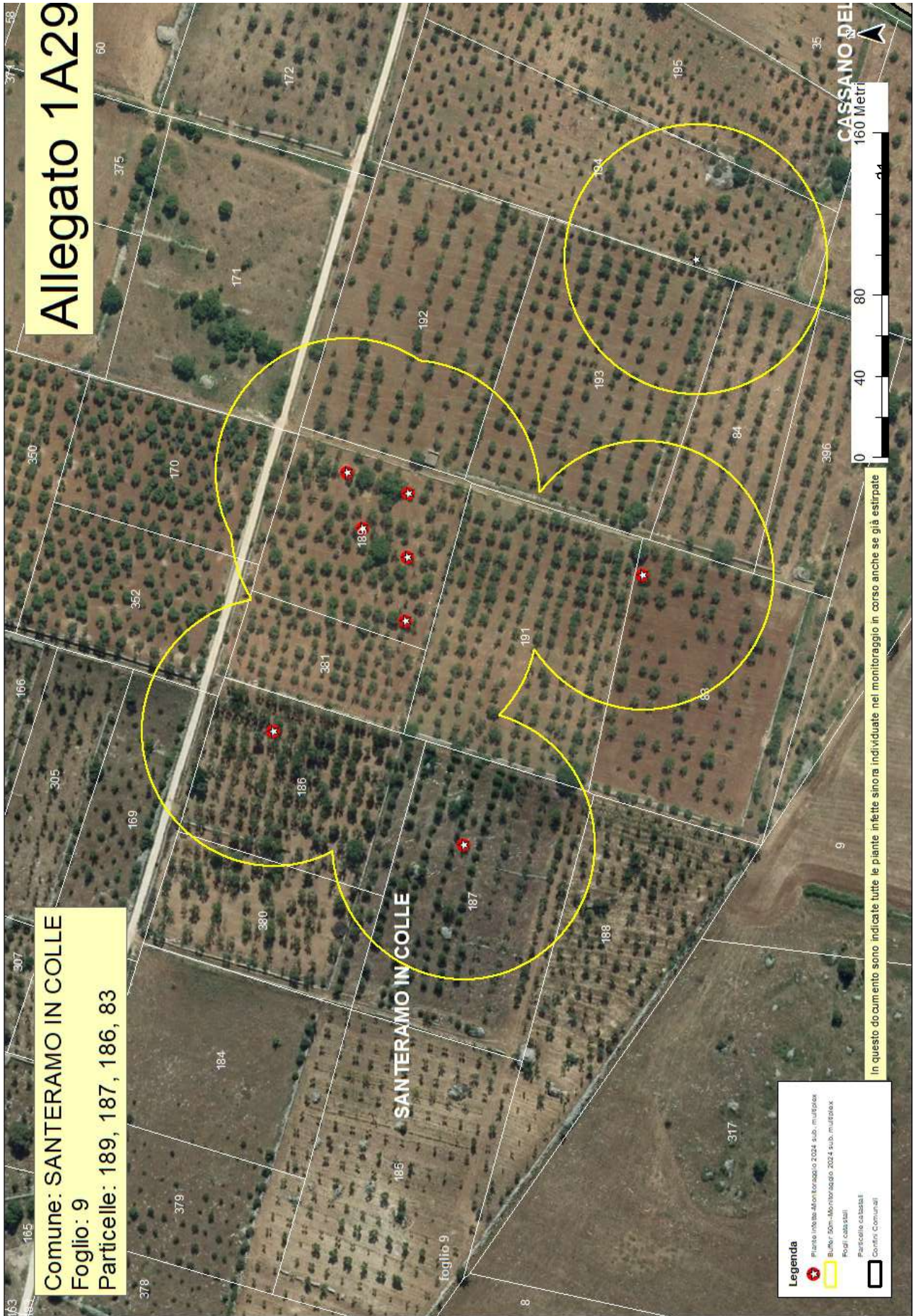





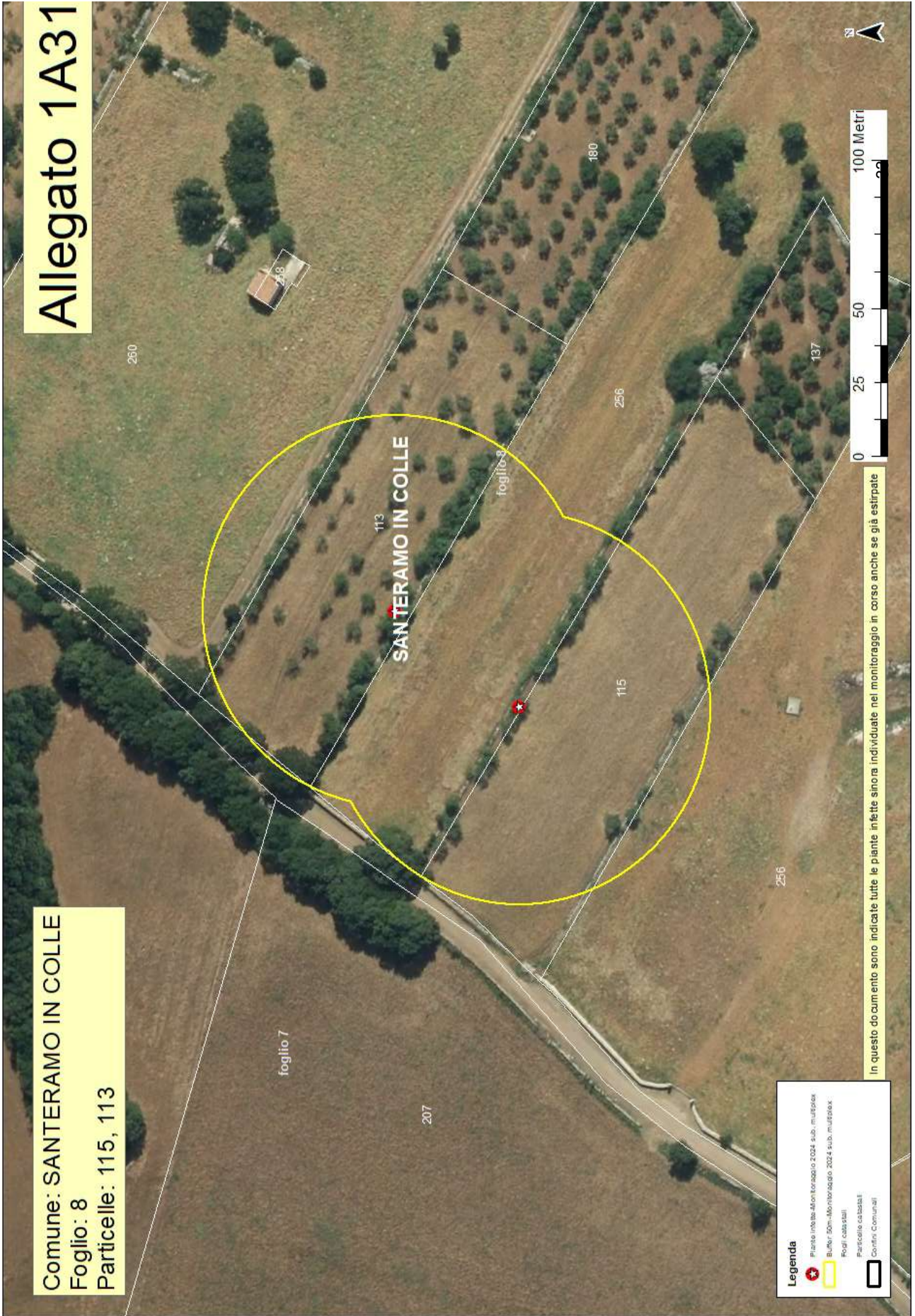

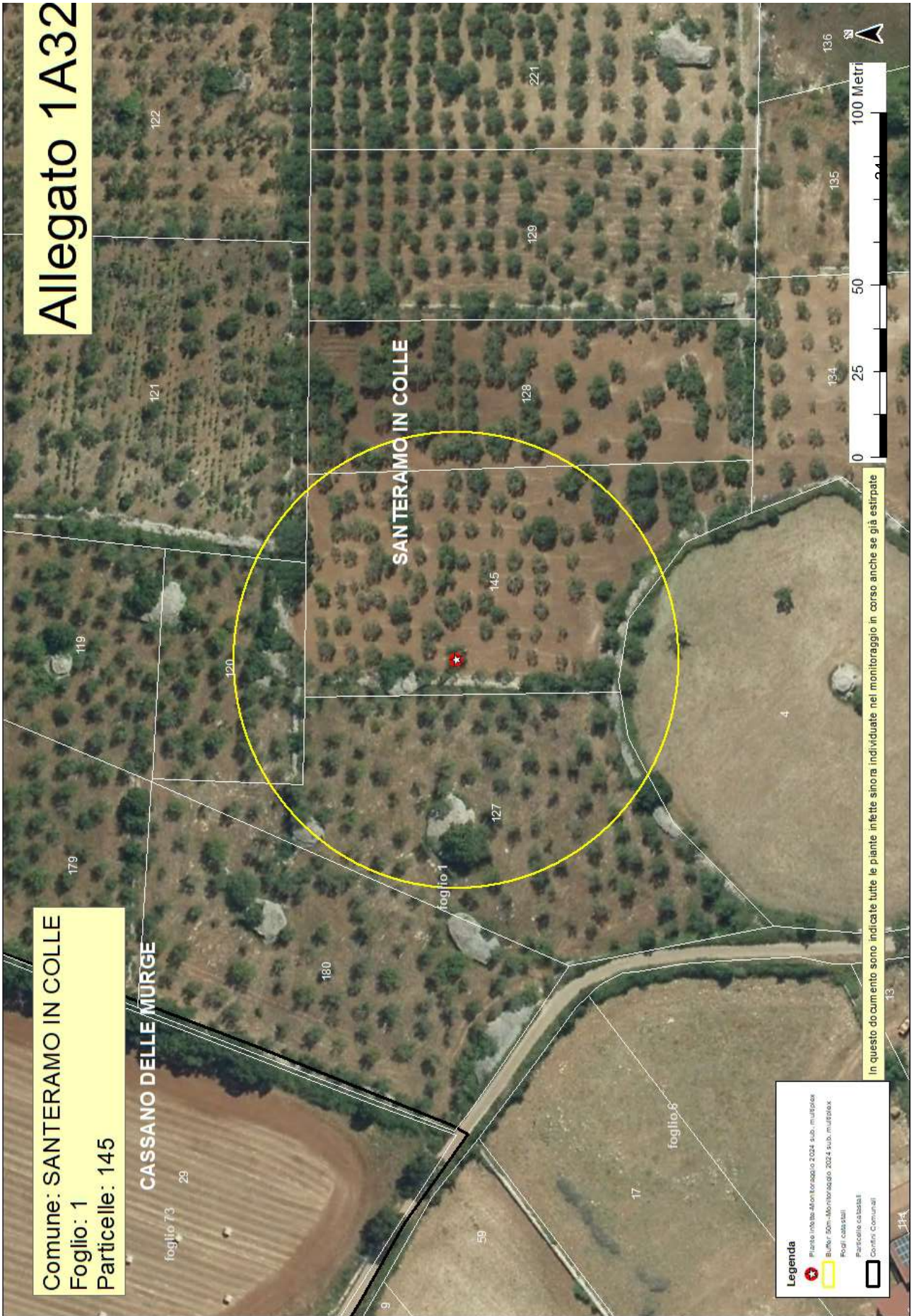

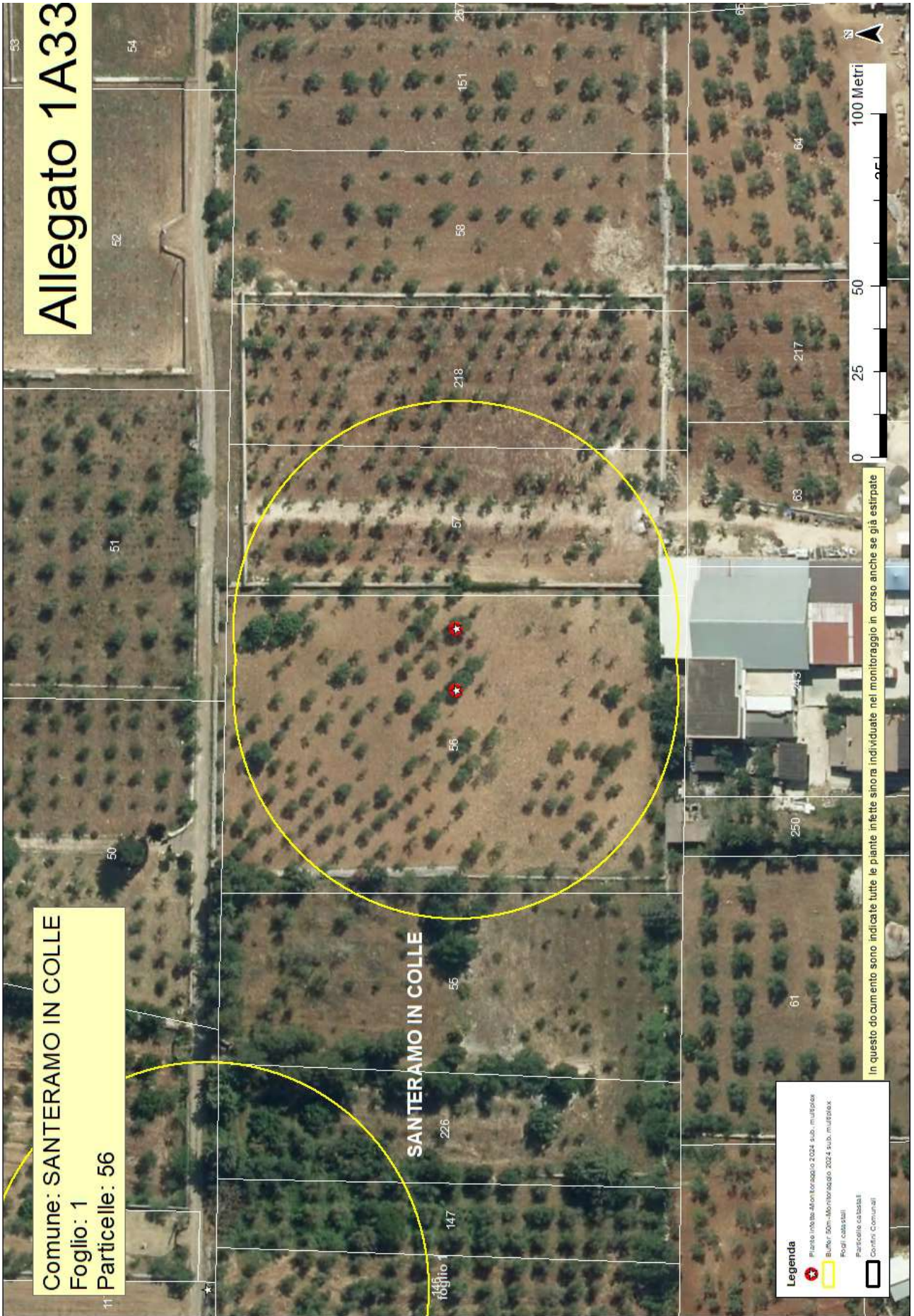

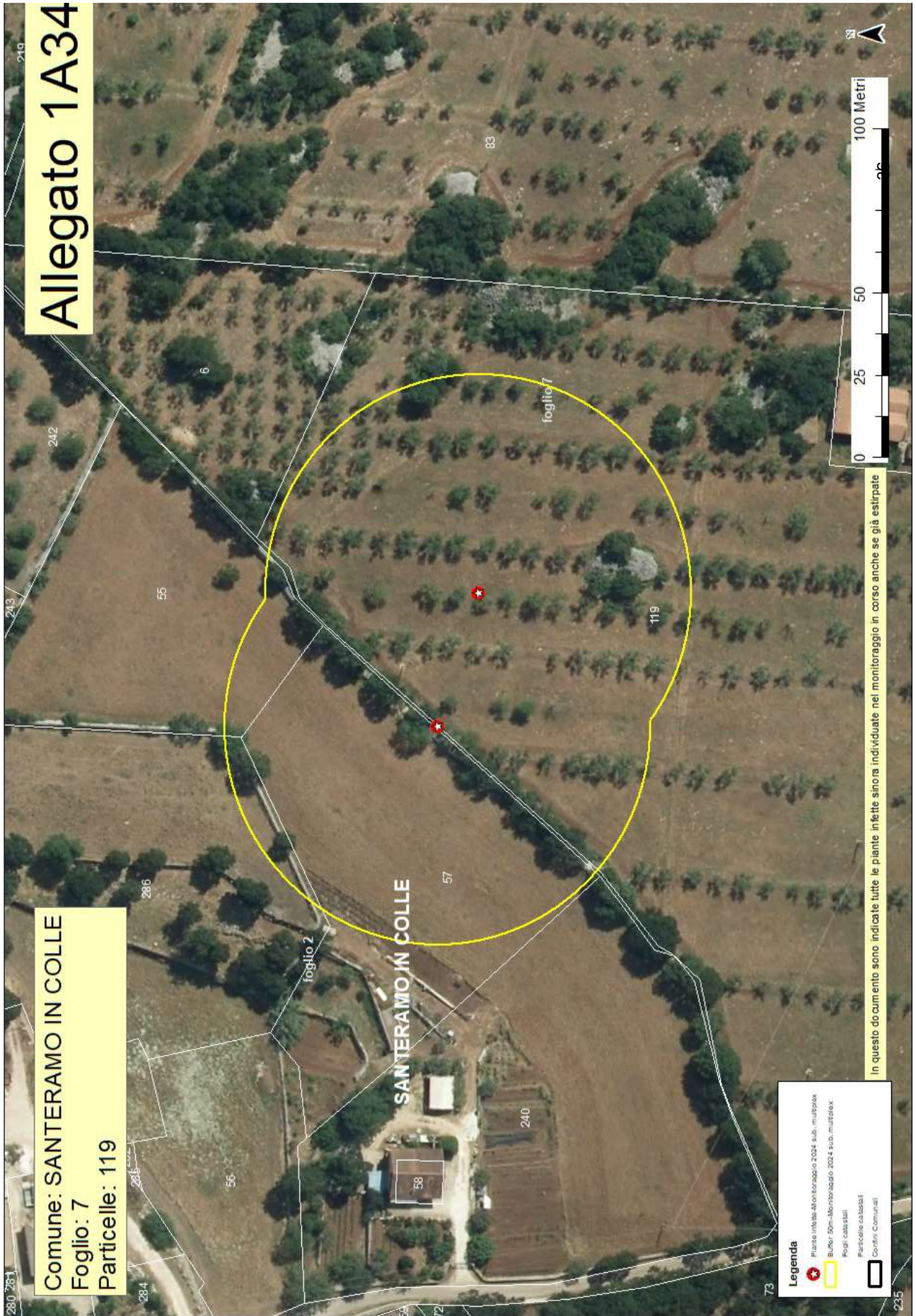

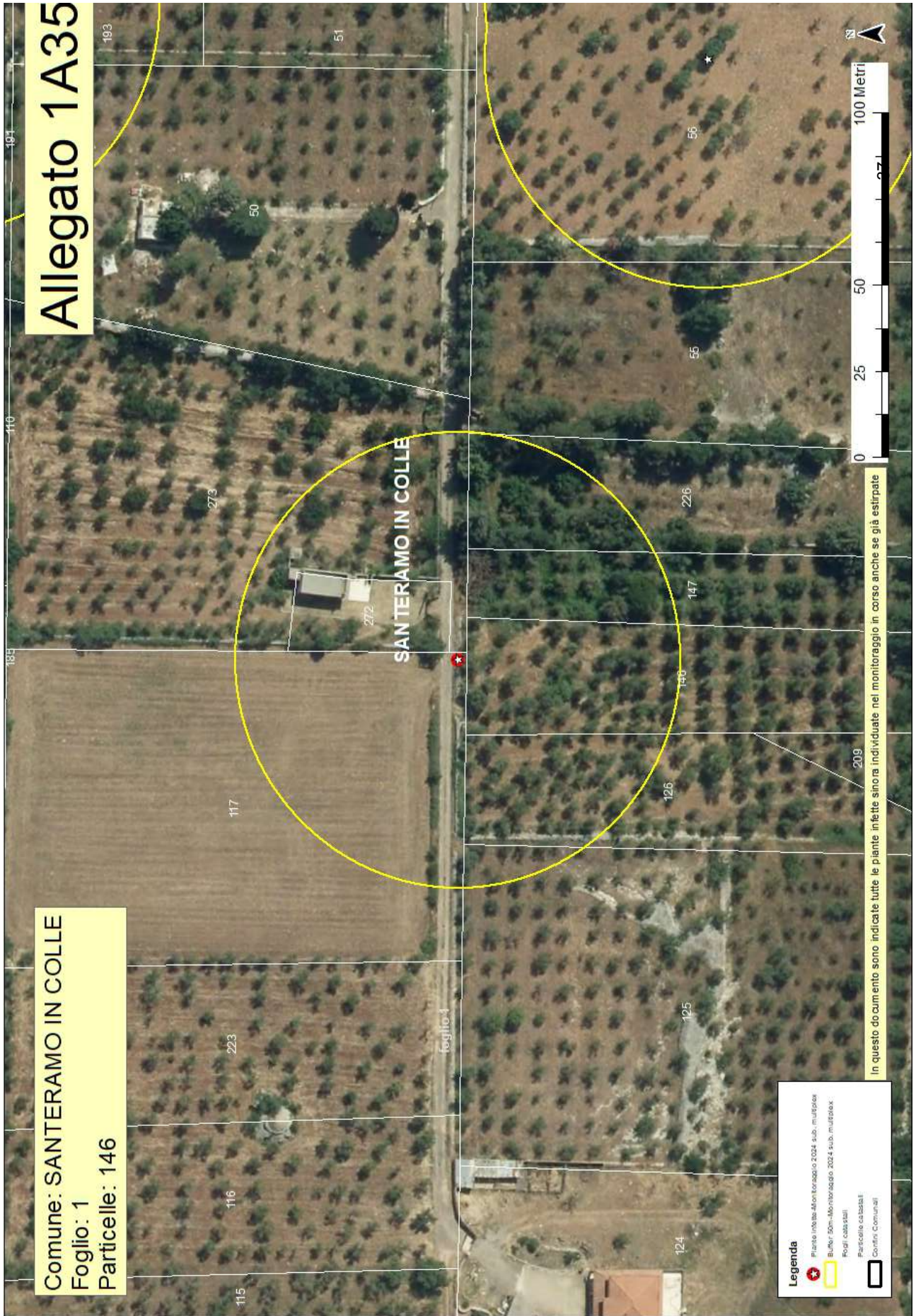

Comune: SANTERAMO IN COLLE  
Foglio: 1  
Particelle: 146

Allegato 1A35

**Legenda**

- Punto informativo monitoraggio 2024 sub. multiplex
- Buffer 50m-Monitoraggio 2024 sub. multiplex
- Fogli catastrali
- Particelle catastali
- Dottini Comunali

In questo documento sono indicate tutte le piante infette sinora individuate nel monitoraggio in corso anche se già estirpate

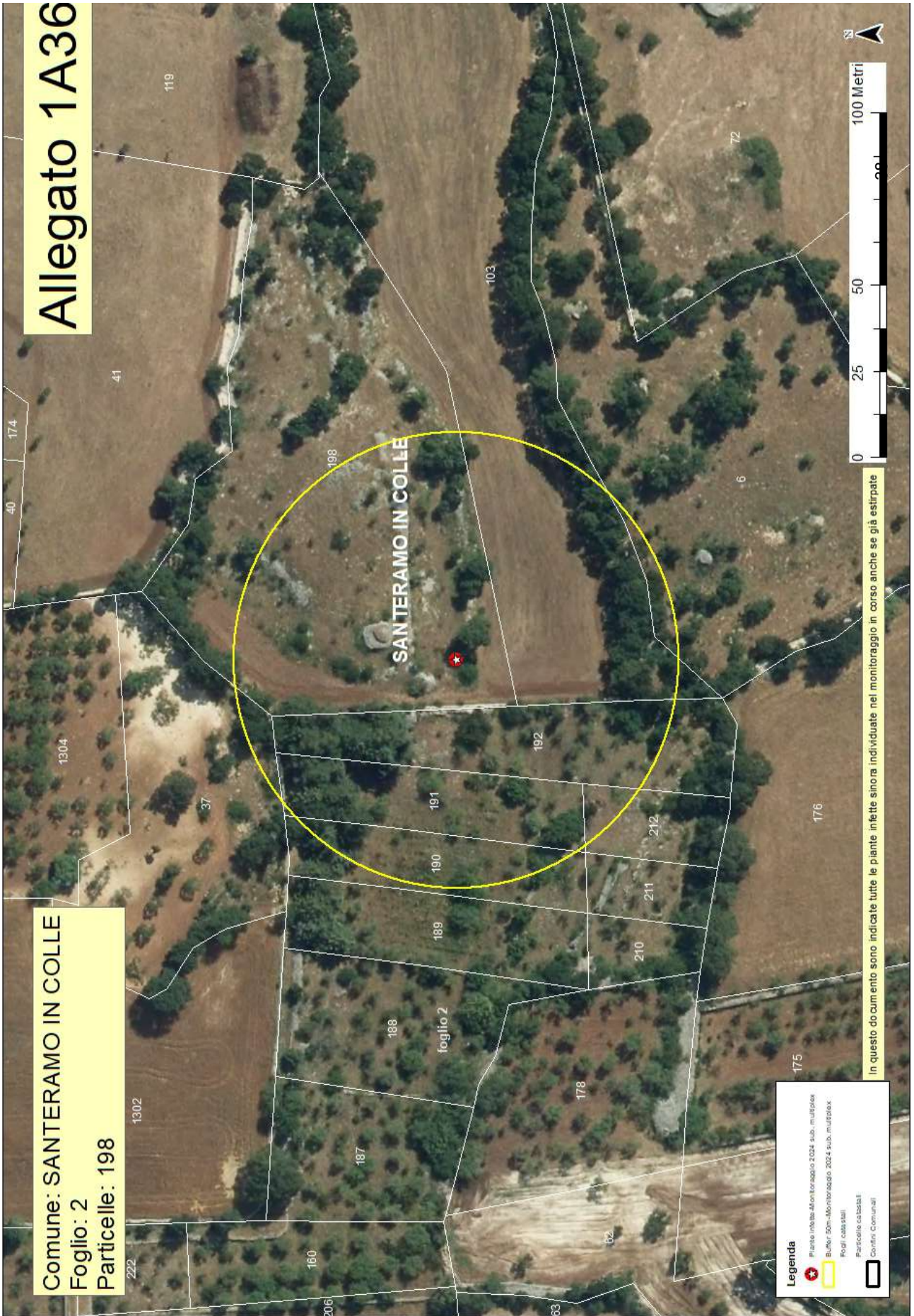

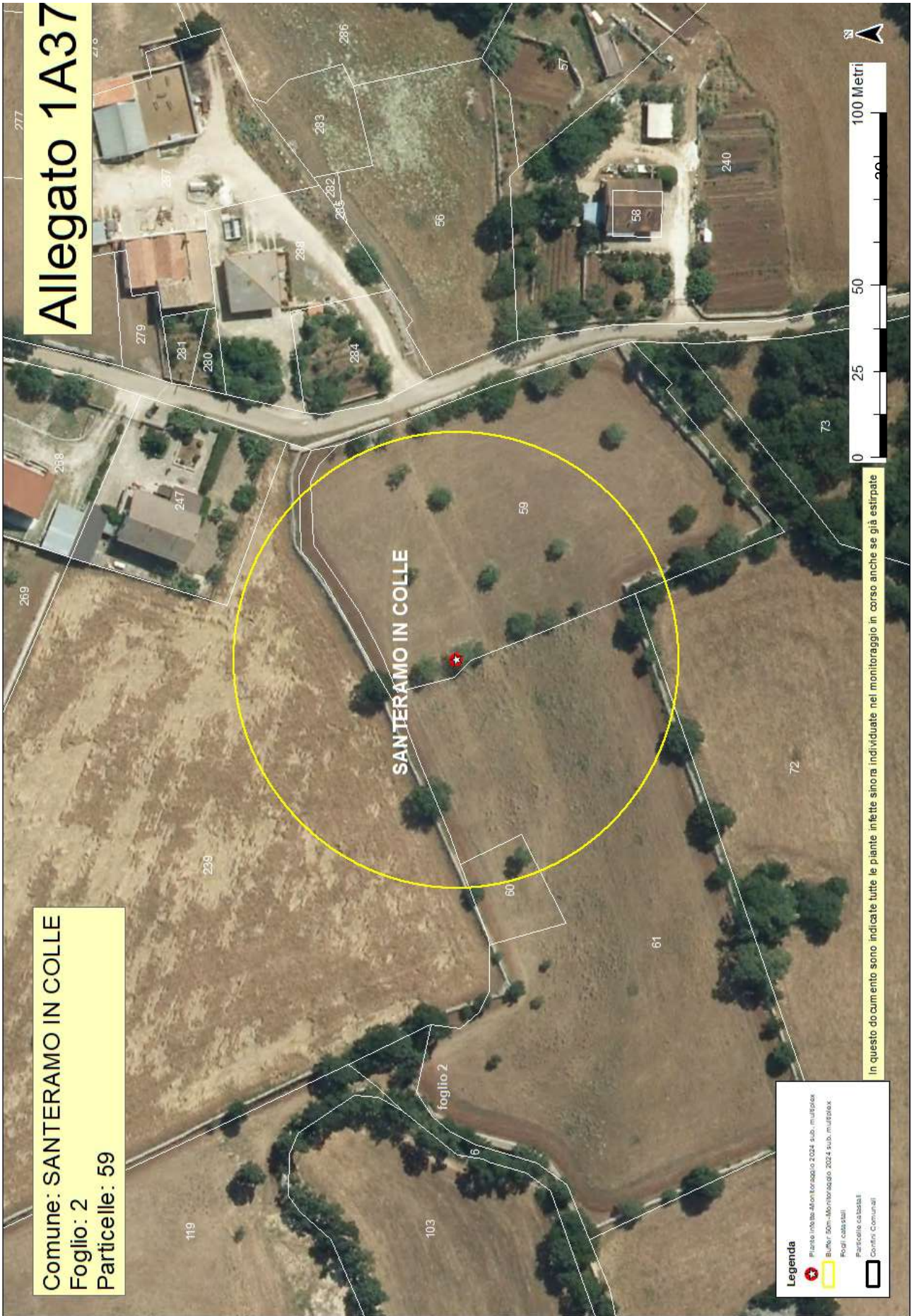



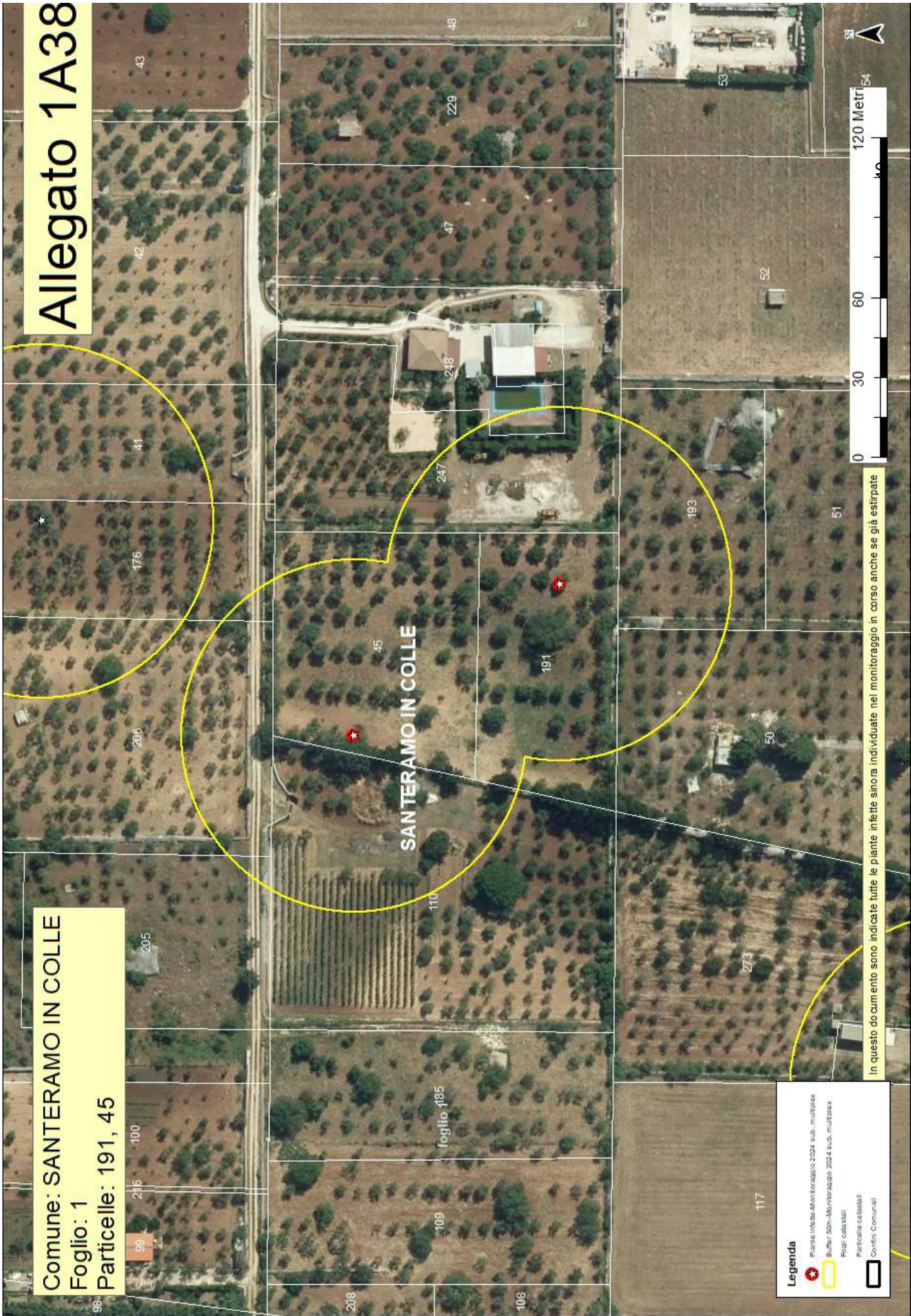

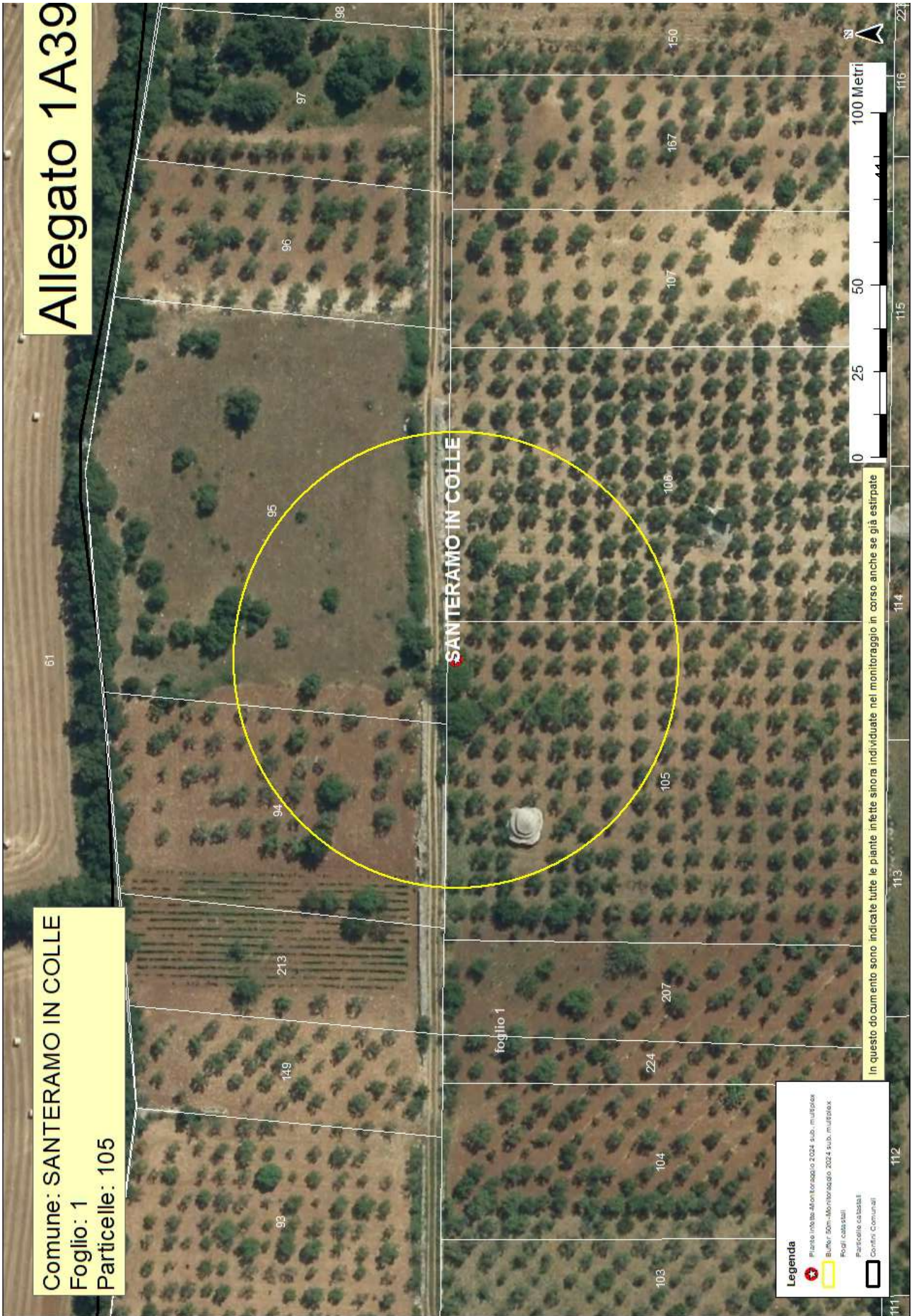

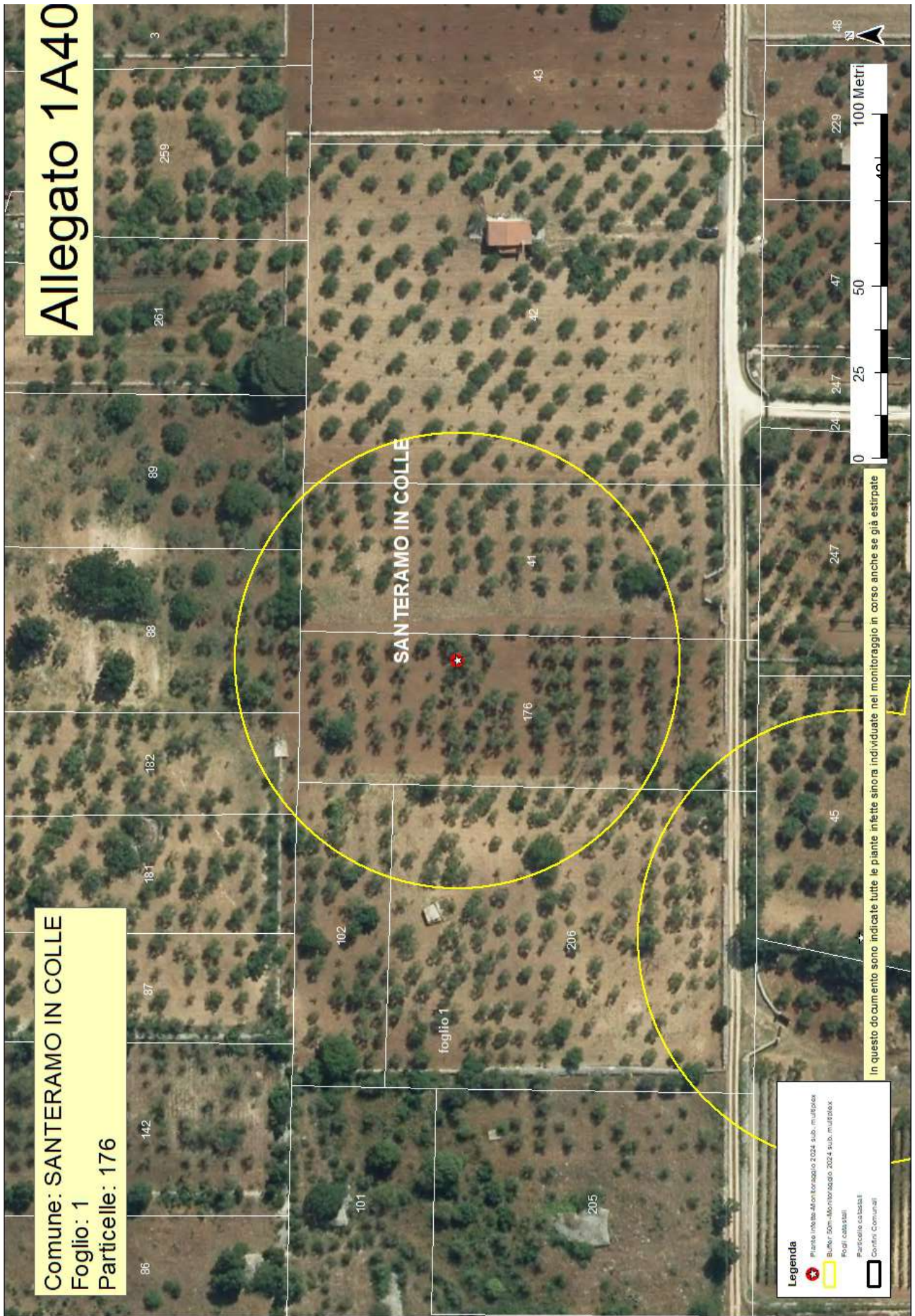



## ALLEGATO 1/B

Area delimitata <i>Xylella fastidiosa</i> – sottospecie <i>multiplex ST26</i> – Santeramo in colle - PIANTE INFETTE MONITORAGGIO 2024										
AGRO	ID CAMPIONE	RAPPORTO PROVA	DATA RAPPORT O PROVA	SPECIE	LONGITUDINE	LATTITUDINE	FOGLIO	PARTICELLA	PROPRIETARIO	
Santeramo in Colle	1745350	168M/2024 CNR	29/10/2024	Mandorlo ( <i>Prunus dulcis</i> )	16,74423359	40,83939037	1	45	LILLO FRANCESCO	
Santeramo in Colle	1753334	175M/2024 CNR	12/11/2024	Mandorlo ( <i>Prunus dulcis</i> )	16,74460441	40,83729619	1	56	PORFIDO ANNA	
Santeramo in Colle	1753347	175M/2024 CNR	12/11/2024	Mandorlo ( <i>Prunus dulcis</i> )	16,74476735	40,8372967	1	56	PORFIDO ANNA	
Santeramo in Colle	1742898	164M/2024 CNR	25/10/2024	Mandorlo ( <i>Prunus dulcis</i> )	16,74010711	40,83961307	1	105	LABARILE RAFFAELE	
Santeramo in Colle	1736760	157M/2024 CNR	21/10/2024	Mandorlo ( <i>Prunus dulcis</i> )	16,73827574	40,83657985	1	145	LANZOLLA ANGELA MARIA	
Santeramo in Colle	1740867	164M/2024 CNR	25/10/2024	Mandorlo ( <i>Prunus dulcis</i> )	16,74303867	40,83780148	1	146	TISCI MICHELE	
Santeramo in Colle	1745422	168M/2024 CNR	29/10/2024	Mandorlo ( <i>Prunus dulcis</i> )	16,74495691	40,84020649	1	176	CASANOVA ORONZO COMUNE DI CASSANO	
Santeramo in Colle	1752648	175M/2024 CNR	12/11/2024	Mandorlo ( <i>Prunus dulcis</i> )	16,74474388	40,83885517	1	191	LILLO FRANCESCO	

Santeramo in Colle	1762794	185M/2024 CNR	27/11/2024	Mandorlo ( <i>Prunus dulcis</i> )	16,75597966	40,83789635	2	59	CARDINALE ANTONIO
Santeramo in Colle	1761933	183M/2024 CNR	25/11/2024	Mandorlo ( <i>Prunus dulcis</i> )	16,75034836	40,84038975	2	153	VIRGILIO FRANCESCO SPINELLI ANNA VIRGILIO ANTONIA
Santeramo in Colle	1762717	185M/2024 CNR	27/11/2024	Mandorlo ( <i>Prunus dulcis</i> )	16,75247535	40,83777611	2	198	CARDINALE ANTONIO
Santeramo in Colle	1758121	181M/2024 CNR	18/11/2024	Mandorlo ( <i>Prunus dulcis</i> )	16,72065631	40,83476969	5	42	PETRAGALLO IDA
Santeramo in Colle	1763362	185M/2024 CNR	27/11/2024	Mandorlo ( <i>Prunus dulcis</i> )	16,75838426	40,83749202	7	119	D'AMBROSIO STEFANO
Santeramo in Colle	1763331	185M/2024 CNR	27/11/2024	Mandorlo ( <i>Prunus dulcis</i> )	16,75874926	40,83740679	7	119	
Santeramo in Colle	1740387	164M/2024 CNR	25/10/2024	Mandorlo ( <i>Prunus dulcis</i> )	16,77141952	40,83522265	8	113	PETRAGALLO PAOLO
Santeramo in Colle	1740378	164M/2024 CNR	25/10/2024	Mandorlo ( <i>Prunus dulcis</i> )	16,77112743	40,83493204	8	115	
Santeramo in Colle	1754844	177M/2024 CNR	18/11/2024	Mandorlo ( <i>Prunus dulcis</i> )	16,6961389	40,82324094	9	17	GATTI MARIA
Santeramo in Colle	1754823	177M/2024 CNR	18/11/2024	Mandorlo ( <i>Prunus dulcis</i> )	16,69553809	40,82337591	9	17	
Santeramo in Colle	1754880	177M/2024	18/11/2024	Mandorlo	16,69627167	40,82313387	9	17	

Colle		CNR									
Santeramo in Colle	1760871	184M/2024 CNR	27/11/2024	Mandorlo ( <i>Prunus dulcis</i> )	16,69962376	40,81509421	9	23		GATTI ANNINA	
Santeramo in Colle	1760588	184M/2024 CNR	27/11/2024	Mandorlo ( <i>Prunus dulcis</i> )	16,69842347	40,81513176	9	23			
Santeramo in Colle	1751878	176M/2024 CNR	12/11/2024	Mandorlo ( <i>Prunus dulcis</i> )	16,70163676	40,82396148	9	65		C.- COMUNE DI CASSANO MURGE DIGREGORIO GIOVANNA RAGNI ANNA MARIA DIGREGORIO GINO VITO FRANCESCO DIGREGORIO ELISABETTA	
Santeramo in Colle	1745481	168M/2024 CNR	29/10/2024	Mandorlo ( <i>Prunus dulcis</i> )	16,70374517	40,82147351	9	78		C.- COMUNE DI CASSANO MURGE CECERE ANTONIO CECERE MICHELE CECERE NICOLETTA CECERE LAURA CECERE LUCIA CECERE MARIANGELA CECERE ANNA CECERE GIUSEPPE CECERE DOMENICA CECERE PIETRO CECERE GIOVANNA CECERE TOMMASO	
Santeramo in Colle	1744947	166M/2024 CNR	25/10/2024	Mandorlo ( <i>Prunus dulcis</i> )	16,70627095	40,82080017	9	81		LEVA GIOVANNI	

Santeramo in Colle	1759830	182M/2024 CNR	25/11/2024	Mandorlo ( <i>Prunus dulcis</i> )	16,71192174	40,82698959	9	83	DISANTO ROCCO DISANTO ERASMO DISANTO MARICA
Santeramo in Colle	1756097	179M/2024 CNR	18/11/2024	Mandorlo ( <i>Prunus dulcis</i> )	16,69811502	40,8212183	9	98	RECCHIA GIUSEPPE RECCHIA DOMENICO RECCHIA VITO ROCCORECCHIA LUCIA
Santeramo in Colle	1758151	181M/2024 CNR	18/11/2024	Mandorlo ( <i>Prunus dulcis</i> )	16,69842082	40,81999794	9	120	FATIGUSO LEONARDO LIMITONE CECILIA FATIGUSO NICOLA FATIGUSO FILIPPO FATIGUSO PIETRO FATIGUSO PAOLO
Santeramo in Colle	1763329	185M/2024 CNR	27/11/2024	Mandorlo ( <i>Prunus dulcis</i> )	16,71122881	40,82825832	9	186	LEVA GIOVANNI
Santeramo in Colle	1763170	185M/2024 CNR	27/11/2024	Mandorlo ( <i>Prunus dulcis</i> )	16,71072811	40,82760517	9	187	PETRUZZELLIS ROSA
Santeramo in Colle	1759514	178M/2024 CNR	18/11/2024	Mandorlo ( <i>Prunus dulcis</i> )	16,71200082	40,82779748	9	189	LEVA GIOVANNI
Santeramo in Colle	1759522	178M/2024 CNR	18/11/2024	Mandorlo ( <i>Prunus dulcis</i> )	16,7123759	40,82800577	9	189	
Santeramo in Colle	1763212	185M/2024 CNR	27/11/2024	Mandorlo ( <i>Prunus dulcis</i> )	16,71171928	40,82780294	9	189	
Santeramo in Colle	1759526	178M/2024 CNR	18/11/2024	Mandorlo ( <i>Prunus dulcis</i> )	16,71212822	40,82795172	9	189	



Santeramo in Colle	1759519	178M/2024 CNR	18/11/2024	Mandorlo ( <i>Prunus dulcis</i> )	16,71228184	40,82779373	9	189	
Santeramo in Colle	1759908	182M/2024 CNR	25/11/2024	Mandorlo ( <i>Prunus dulcis</i> )	16,71332058	40,82680737	9	194	LABALESTRA RAFFAELE
Santeramo in Colle	1750160	173M/2024 CNR	05/11/2024	Mandorlo ( <i>Prunus dulcis</i> )	16,70420632	40,82261223	9	253	ANGIULO VITO COMUNE DI CASSANO
Santeramo in Colle	1750165	173M/2024 CNR	05/11/2024	Mandorlo ( <i>Prunus dulcis</i> )	16,70440882	40,82245241	9	254	MAIULLARO MARIA COMUNE DI CASSANO DELLE MURGE
Santeramo in Colle	1745701	168M/2024 CNR	29/10/2024	Mandorlo ( <i>Prunus dulcis</i> )	16,70319714	40,82122795	9	288	CECERE ANTONIO CECERE MICHELE CECERE NICOLETTA CECERE LAURA CECERE LUCIA CECERE MARIANGELA CECERE ANNA CECERE GIUSEPPE CECERE DOMENICA CECERE PIETRO CECERE GIOVANNA CECERE TOMMASO
Santeramo in Colle	1745717	168M/2024 CNR	29/10/2024	Mandorlo ( <i>Prunus dulcis</i> )	16,70321541	40,82133037	9	288	
Santeramo in Colle	1745695	168M/2024 CNR	29/10/2024	Mandorlo ( <i>Prunus dulcis</i> )	16,70283463	40,82128759	9	290	COLAPIETRO VITO COMUNE DI CASSANO
Santeramo in Colle	1749486	173M/2024 CNR	05/11/2024	Mandorlo ( <i>Prunus dulcis</i> )	16,70554373	40,82295039	9	301	D'AMBROGIO ANTONIO COMUNE DI CASSANO
Santeramo in Colle	1758562	181M/2024 CNR	18/11/2024	Mandorlo ( <i>Prunus dulcis</i> )	16,69765837	40,8193859	9	328	PARADISO GIUSEPPE DIFONZO COSTANTINOPARADIS

																			O ANTONIA
Santeramo in Colle	1758162	181M/2024 CNR	18/11/2024	Mandorlo ( <i>Prunus dulcis</i> )	16,69818111	40,82002952	9	329	PARADISO GIUSEPPE										
Santeramo in Colle	1758361	181M/2024 CNR	18/11/2024	Mandorlo ( <i>Prunus dulcis</i> )	16,69807511	40,8196485	9	329	DIFONZO COSTANTINO PARADISO ANTONIA										
Santeramo in Colle	1747722	171M/2024 CNR	29/10/2024	Mandorlo ( <i>Prunus dulcis</i> )	16,70529395	40,82038711	9	342	MASTROMARINO RAIMONDO DI FONZO RITA										
Santeramo in Colle	1744565	166M/2024 CNR	25/10/2024	Mandorlo ( <i>Prunus dulcis</i> )	16,70754299	40,82198403	9	344	SARDONE ANNA										
Santeramo in Colle	1752446	175M/2024 CNR	12/11/2024	Mandorlo ( <i>Prunus dulcis</i> )	16,70187548	40,82197845	9	360	BOTTALICO FRANCESCO										
Santeramo in Colle	1758297	181M/2024 CNR	18/11/2024	Mandorlo ( <i>Prunus dulcis</i> )	16,71317898	40,82451	9	386	VOLPE VITO VOLPE GIOVANNI										
Santeramo in Colle	1748276	173M/2024 CNR	05/11/2024	Mandorlo ( <i>Prunus dulcis</i> )	16,70353601	40,82062804	9	410	C. COMUNE DI CASSANO MURGE LIONETTI GIUSEPPE										
Santeramo in Colle	1744743	166M/2024 CNR	25/10/2024	Mandorlo ( <i>Prunus dulcis</i> )	16,70500562	40,82142788	9	455	CICCARONE OLIMPIA PAOLANGELO ANNA VITA PAOLANGELO ERASMO PAOLANGELO MARIO PAOLANGELO ROSANNA PAULANGELO GIUSEPPE VITO PAULANGELO PIETRO										

Santeramo in Colle	1747584	171M/2024 CNR	29/10/2024	Mandorlo ( <i>Prunus dulcis</i> )	16,70603558	40,82008264	9	520	BRUSCELLA GIOVANNI MASTROMARINO ANNA MARIA
Santeramo in Colle	1747669	171M/2024 CNR	29/10/2024	Mandorlo ( <i>Prunus dulcis</i> )	16,70573152	40,8202767	9	520	
Santeramo in Colle	1747557	171M/2024 CNR	29/10/2024	Mandorlo ( <i>Prunus dulcis</i> )	16,70616687	40,82040092	9	520	
Santeramo in Colle	1745431	168M/2024 CNR	29/10/2024	Mandorlo ( <i>Prunus dulcis</i> )	16,70311332	40,82219563	9	530	CARDINALE ERASMO CARDINALE GIOVANNACARDINALE MARIANNA
Santeramo in Colle	1751857	176M/2024 CNR	12/11/2024	Mandorlo ( <i>Prunus dulcis</i> )	16,7010802	40,82347537	9	540	BITETTI NICOLANGELO
Santeramo in Colle	1749986	173M/2024 CNR	05/11/2024	Mandorlo ( <i>Prunus dulcis</i> )	16,70587331	40,82323536	9	561	BITETTI MARIA GIUSEPPA
Santeramo in Colle	1749888	173M/2024 CNR	05/11/2024	Mandorlo ( <i>Prunus dulcis</i> )	16,70622284	40,82337505	9	561	
Santeramo in Colle	1749880	173M/2024 CNR	05/11/2024	Mandorlo ( <i>Prunus dulcis</i> )	16,70646876	40,8237575	9	561	
Santeramo in Colle	1749575	173M/2024 CNR	05/11/2024	Mandorlo ( <i>Prunus dulcis</i> )	16,70584314	40,82302325	9	561	
Santeramo in Colle	1763221	185M/2024 CNR	27/11/2024	Mandorlo ( <i>Prunus dulcis</i> )	16,72824383	40,82693226	15	2	

Santeramo in Colle	1762329	183M/2024 CNR	25/11/2024	Mandorlo ( <i>Prunus dulcis</i> )	16,72694072	40,82555629	15	8	COLACICCO MARIA FIORENTINO STEFANO VITOFIORENTINO ARCANGELO RAFFAELE
Santeramo in Colle	1763272	185M/2024 CNR	27/11/2024	Mandorlo ( <i>Prunus dulcis</i> )	16,72507457	40,82468724	15	11	FIORENTINO ANGELA ROSA
Santeramo in Colle	1762125	183M/2024 CNR	25/11/2024	Mandorlo ( <i>Prunus dulcis</i> )	16,72578804	40,82692628	15	180	LANZOLLA MARIA ANTONIA
Santeramo in Colle	1762079	183M/2024 CNR	25/11/2024	Mandorlo ( <i>Prunus dulcis</i> )	16,72590137	40,82662082	15	180	
Santeramo in Colle	1731574	153M/2024 CNR	11/10/2024	Mandorlo ( <i>Prunus dulcis</i> )	16,78024694	40,8251529	19	15	DIFONZO ANGELA
Santeramo in Colle	1749112	174M/2024 CNR	08/11/2024	Mandorlo ( <i>Prunus dulcis</i> )	16,78697953	40,81241437	32	89	GATTI DOMENICA VITA DILAURO NICOLAPUTIGNANO MICHELE VINCENZO VITO
Santeramo in Colle	1736145	160M/2024 CNR	22/10/2024	Mandorlo ( <i>Prunus dulcis</i> )	16,79006517	40,80845066	32	111	GIOVE MARIA LEONE VITO ERASMO
Santeramo in Colle	1742991	165M/2024 CNR	23/10/2024	Mandorlo ( <i>Prunus dulcis</i> )	16,78559192	40,80114237	46	55	MAIULLARI ROSA VITA DI LEONE LUIGI
Santeramo in Colle	1742831	165M/2024 CNR	23/10/2024	Mandorlo ( <i>Prunus dulcis</i> )	16,78540081	40,80001448	46	399	ARDITO GIOVANNI

Santeramo in Colle	1738365	160M/2024 CNR	22/10/2024	Mandorlo ( <i>Prunus dulcis</i> )	16,79731652	40,8031316	47	229	PORFIDO FRANCESCA
Santeramo in Colle	1756751	179M/2024 CNR	18/11/2024	Mandorlo ( <i>Prunus dulcis</i> )	16,79970048	40,79057633	61	19	CARDINALE MARIA ISABELLA VITA CARDINALE PIETRO
Santeramo in Colle	1759604	178M/2024 CNR	18/11/2024	Mandorlo ( <i>Prunus dulcis</i> )	16,79925207	40,78952451	61	61	COLACICCO GIUSEPPINA
Santeramo in Colle	1760255	184M/2024 CNR	27/11/2024	Mandorlo ( <i>Prunus dulcis</i> )	16,80145326	40,78960781	61	75	PONTRANDOLFO PASQUALE
Santeramo in Colle	1759376	178M/2024 CNR	18/11/2024	Mandorlo ( <i>Prunus dulcis</i> )	16,7988829	40,78795067	61	92	CARDONE MARIA TERESA PONTRANDOLFO STEFANO
Santeramo in Colle	1759581	178M/2024 CNR	18/11/2024	Mandorlo ( <i>Prunus dulcis</i> )	16,79904873	40,78915659	61	92	
Santeramo in Colle	1759338	178M/2024 CNR	18/11/2024	Mandorlo ( <i>Prunus dulcis</i> )	16,7991715	40,78784338	61	92	
Santeramo in Colle	1760277	184M/2024 CNR	27/11/2024	Mandorlo ( <i>Prunus dulcis</i> )	16,80140555	40,78964077	61	191	CARDONE MARIA TERESA PONTRANDOLFO STEFANO
Santeramo in Colle	1760122	184M/2024 CNR	27/11/2024	Mandorlo ( <i>Prunus dulcis</i> )	16,79957814	40,78980493	61	238	COLACICCO GIUSEPPINA

<b>ZONA INFETTA DI 50 M ATTORNO ALLE PIANTE INFETTE (Rif. 1759338,1759376)</b>			
<b>COMUNE</b>	<b>FOGLIO</b>	<b>PARTICELLE</b>	<b>PROPRIETARI</b>
SANTERAMO IN COLLE	61	240	PONTRANDOLFO STEFANO,CARDONE MARIA TERESA
SANTERAMO IN COLLE	61	92	CARDONE MARIA TERESA,PONTRANDOLFO STEFANO
SANTERAMO IN COLLE	61	116	NATUZZI PAOLO
SANTERAMO IN COLLE	61	186	LELLA PIETRO

<b>ZONA INFETTA DI 50 M ATTORNO ALLE PIANTE INFETTE (Rif. 1760255,1760277)</b>			
<b>COMUNE</b>	<b>FOGLIO</b>	<b>PARTICELLE</b>	<b>PROPRIETARI</b>
SANTERAMO IN COLLE	61	21	PONTRANDOLFO PASQUALE
SANTERAMO IN COLLE	61	20	PONTRANDOLFO PASQUALE
SANTERAMO IN COLLE	61	191	PONTRANDOLFO STEFANO,CARDONE MARIA TERESA
SANTERAMO IN COLLE	61	75	PONTRANDOLFO PASQUALE
SANTERAMO IN COLLE	61	217	CARDONE MARIA TERESA,PONTRANDOLFO STEFANO ORAZIO
SANTERAMO IN COLLE	61	68	PONTRANDOLFO PASQUALE
SANTERAMO IN COLLE	61	62	CARDONE MARIA TERESA,PONTRANDOLFO STEFANO

<b>ZONA INFETTA DI 50 M ATTORNO ALLE PIANTE INFETTE (Rif. 1759581,1759604,1756751,1760122)</b>			
<b>COMUNE</b>	<b>FOGLIO</b>	<b>PARTICELLE</b>	<b>PROPRIETARI</b>
SANTERAMO IN COLLE	61	264	COLACICCO GIUSEPPINA
SANTERAMO IN COLLE	61	19	CARDINALE MARIA ISABELLA VITA,CARDINALE PIETRO
SANTERAMO IN COLLE	61	14	MASSARO MARIA
SANTERAMO IN COLLE	61	13	LELLA ANNA
SANTERAMO IN COLLE	61	93	PONTRANDOLFO STEFANO,CARDONE MARIA TERESA
SANTERAMO IN COLLE	61	92	CARDONE MARIA TERESA,PONTRANDOLFO STEFANO
SANTERAMO IN COLLE	61	239	COLACICCO GIUSEPPINA
SANTERAMO IN COLLE	61	238	COLACICCO GIUSEPPINA
SANTERAMO IN COLLE	61	62	CARDONE MARIA TERESA,PONTRANDOLFO STEFANO
SANTERAMO IN COLLE	61	61	COLACICCO GIUSEPPINA

<b>ZONA INFETTA DI 50 M ATTORNO ALLE PIANTE INFETTE (Rif. 1742831)</b>			
<b>COMUNE</b>	<b>FOGLIO</b>	<b>PARTICELLE</b>	<b>PROPRIETARI</b>
SANTERAMO IN COLLE	46	584	SIMONE MARCO,SIMONE PAOLO,SIMONE DAVIDE
SANTERAMO IN COLLE	46	83	RETE FERROVIARIA ITALIANA - SOCIETA' PER AZIONI IN SIGLA RFI S.P.A.
SANTERAMO IN COLLE	46	72	ARDITO GIOVANNI
SANTERAMO IN COLLE	46	71	SIMONE DAVIDE,SIMONE MARCO,SIMONE PAOLO
SANTERAMO IN COLLE	46	399	ARDITO GIOVANNI
SANTERAMO IN COLLE	46	55	MAIILLARI ROSA VITA,DI LEONE LUIGI
SANTERAMO IN COLLE	46	400	ARDITO GIOVANNI

ZONA INFETTA DI 50 M ATTORNO ALLE PIANTE INFETTE (Rif. 1742991)			
COMUNE	FOGLIO	PARTICELLE	PROPRIETARI
SANTERAMO IN COLLE	46	582	NOCCO MARIA, BELLINO DOMENICO
SANTERAMO IN COLLE	46	605	SIRRESSI ERASMO, PAGNI FEDERICA
SANTERAMO IN COLLE	46	604	PAGNI FEDERICA, SIRRESSI ERASMO
SANTERAMO IN COLLE	46	487	PAGNI FEDERICA, SIRRESSI ERASMO
SANTERAMO IN COLLE	46	71	SIMONE DAVIDE, SIMONE MARCO, SIMONE PAOLO
SANTERAMO IN COLLE	46	55	MAIULLARI ROSA VITA, DI LEONE LUIGI

ZONA INFETTA DI 50 M ATTORNO ALLE PIANTE INFETTE (Rif. 1738365)			
COMUNE	FOGLIO	PARTICELLE	PROPRIETARI
SANTERAMO IN COLLE	47	229	PORFIDO FRANCESCA
SANTERAMO IN COLLE	47	172	SIRRESSI GIUSEPPE VITO SANTE, CICE FILOMENA
SANTERAMO IN COLLE	47	168	PORFIDO FRANCESCA
SANTERAMO IN COLLE	47	165	CICE FILOMENA, SIRRESSI GIUSEPPE VITO SANTE
SANTERAMO IN COLLE	47	6	SIRRESSI ANTONIA, LABARILE FRANCESCO, PLANTAMURA GIUSEPPE, LAZZAZERA FILOMENA, PLANTAMURA ERASMO
SANTERAMO IN COLLE	47	5	PAOLANGELO GRAZIA

ZONA INFETTA DI 50 M ATTORNO ALLE PIANTE INFETTE (Rif. 1736145)			
COMUNE	FOGLIO	PARTICELLE	PROPRIETARI
SANTERAMO IN COLLE	46	651	MUSCI ROCCO
SANTERAMO IN COLLE	32	102	D'EFFREMO ROSA, D'EFFREMO NICOLA, MASSARO ANNA RITA, D'EFFREMO STEFANO, D'EFFREMO FRANCESCO, D'EFFREMO CLAUDIA
SANTERAMO IN COLLE	32	101	GIOVE MARIA
SANTERAMO IN COLLE	32	111	GIOVE MARIA, LEONE VITO ERASMO
SANTERAMO IN COLLE	32	122	GIOVE MARIA



ZONA INFETTA DI 50 M ATTORNO ALLE PIANTE INFETTE (Rif. 1749112)			
COMUNE	FOGLIO	PARTICELLE	PROPRIETARI
SANTERAMO IN COLLE	32	107	GIAMPETRUZZI ANGELA, NATUZZI ROSA, NATUZZI MARIA
SANTERAMO IN COLLE	32	90	DILAURO NICOLA, GATTI DOMENICA VITA, PUTIGNANO MICHELE VINCENZO VITO
SANTERAMO IN COLLE	32	89	GATTI DOMENICA VITA, DILAURO NICOLA, PUTIGNANO MICHELE VINCENZO VITO
SANTERAMO IN COLLE	32	140	ANGELILLO FRANCESCO ANGELILLO SAVERIO, ANGELILLO VITA, ANGELILLO GIUSEPPE, ANGELILLO RAFFAELE, ANGELILLO PASQUALE, GIANDOMENICO ANGELA
SANTERAMO IN COLLE	32	139	ANGELILLO SAVERIO, ANGELILLO GIUSEPPE, ANGELILLO FRANCESCO, GIANDOMENICO ANGELA, ANGELILLO VITA, ANGELILLO RAFFAELE, ANGELILLO PASQUALE
SANTERAMO IN COLLE	32	24	LARATO EVA GIULIA IMMACOLATA, LARATO FRANCESCA ROSARIA, LARATO CAMILLO NICOLA GIULIO, LARATO TERESA MARIA GRAZIA, LARATO ANNA MARIA SABINA

ZONA INFETTA DI 50 M ATTORNO ALLE PIANTE INFETTE (Rif. 1760871)			
COMUNE	FOGLIO	PARTICELLE	PROPRIETARI
SANTERAMO IN COLLE	9	394	GATTI ANNINA
SANTERAMO IN COLLE	9	419	DIGREGORIO ANNA, DIGREGORIO ANNA
SANTERAMO IN COLLE	9	23	GATTI ANNINA
SANTERAMO IN COLLE	9	331	NATALE ERASMINA

ZONA INFETTA DI 50 M ATTORNO ALLE PIANTE INFETTE (Rif. 1760588)			
COMUNE	FOGLIO	PARTICELLE	PROPRIETARI
SANTERAMO IN COLLE	9	419	DIGREGORIO ANNA, DIGREGORIO ANNA
SANTERAMO IN COLLE	9	418	DIGREGORIO ANNA, DIGREGORIO ANNA
SANTERAMO IN COLLE	9	23	GATTI ANNINA

ZONA INFETTA DI 50 M ATTORNO ALLE PIANTE INFETTE (Rif. 1758361,1758151,1758162,1758562)			
COMUNE	FOGLIO	PARTICELLE	PROPRIETARI
SANTERAMO IN COLLE	9	329	PARADISO GIUSEPPE,DIFONZO COSTANTINO,PARADISO ANTONIA
SANTERAMO IN COLLE	9	328	PARADISO GIUSEPPE,DIFONZO COSTANTINO,PARADISO ANTONIA
SANTERAMO IN COLLE	9	100	COMUNE DI CASSANO MURGE
SANTERAMO IN COLLE	9	418	DIGREGORIO ANNA
SANTERAMO IN COLLE	9	241	LEONE GIANCARLO
SANTERAMO IN COLLE	9	120	FATIGUSO LEONARDO,LIMITONE CECILIA,FATIGUSO NICOLA,FATIGUSO FILIPPO,FATIGUSO PIETRO,FATIGUSO PAOLO
SANTERAMO IN COLLE	9	118	LEVA GIOVANNI
SANTERAMO IN COLLE	9	119	PARADISO ANTONIA,PARADISO GIUSEPPE,DIFONZO COSTANTINO

ZONA INFETTA DI 50 M ATTORNO ALLE PIANTE INFETTE (Rif. 1744947, 1747557, 1747584, 1747669, 1747722)			
COMUNE	FOGLIO	PARTICELLE	PROPRIETARI
SANTERAMO IN COLLE	9	311	SILLETTI ROCCANGELO, C.- COMUNE DI CASSANO MURGE
SANTERAMO IN COLLE	9	258	DIFONZO COSTANTINO, PARADISO ANTONIA, COMUNE DI CASSANO DELLE MURGE
SANTERAMO IN COLLE	9	257	LEVA GIOVANNI
SANTERAMO IN COLLE	9	108	SILLETTI ROCCANGELO, COMUNE DI SANTERAMO IN COLLE
SANTERAMO IN COLLE	9	106	DI FONZO RITA, MASTROMARINO RAIMONDO
SANTERAMO IN COLLE	9	453	QUAGLIARELLA DOMENICA
SANTERAMO IN COLLE	9	452	MASTROMARINO ANNA MARIA, BRUSCELLA GIOVANNI
SANTERAMO IN COLLE	9	451	BRUSCELLA GIOVANNI, MASTROMARINO ANNA MARIA
SANTERAMO IN COLLE	9	450	GIAMPETRUZZI LORENZO
SANTERAMO IN COLLE	9	449	LABARILE ROSA, COMUNE DI CASSANO MURGE
SANTERAMO IN COLLE	9	81	LEVA GIOVANNI
SANTERAMO IN COLLE	9	447	LABARILE ROSA, COMUNE DI CASSANO MURGE
SANTERAMO IN COLLE	9	524	CICCARONE OLIMPIA, PAULANGELO GIUSEPPE VITO, PAOLANGELO ANNA VITA, PAULANGELO PIETRO, PAOLANGELO MARIO, PAOLANGELO ERASMO, PAOLANGELO ROSANNA
SANTERAMO IN COLLE	9	523	DEMANIO DELLA REGIONE PUGLIA
SANTERAMO IN COLLE	9	522	LEVA GIOVANNI
SANTERAMO IN COLLE	9	521	DEMANIO DELLA REGIONE PUGLIA
SANTERAMO IN COLLE	9	520	BRUSCELLA GIOVANNI, MASTROMARINO ANNA MARIA
SANTERAMO IN COLLE	9	519	DEMANIO DELLA REGIONE PUGLIA
SANTERAMO IN COLLE	9	518	GIAMPETRUZZI LORENZO
SANTERAMO IN COLLE	9	517	DEMANIO DELLA REGIONE PUGLIA
SANTERAMO IN COLLE	9	516	GIAMPETRUZZI LORENZO
SANTERAMO IN COLLE	9	110	GIAMPETRUZZI LORENZO
SANTERAMO IN COLLE	9	109	LOSITO GIOVANNI, LOSITO VIRGINIA, LOSITO ANNA
SANTERAMO IN COLLE	9	45	ENTE AUTONOMO PER L'ACQUEDOTTO PUGLIESE
SANTERAMO IN COLLE	9	342	DI FONZO RITA, MASTROMARINO RAIMONDO

<b>ZONA INFETTA DI 50 M ATTORNO ALLE PIANTE INFETTE (Rif. 1756097)</b>			
<b>COMUNE</b>	<b>FOGLIO</b>	<b>PARTICELLE</b>	<b>PROPRIETARI</b>
SANTERAMO IN COLLE	9	98	RECCHIA GIUSEPPE,RECCHIA DOMENICO,RECCHIA VITO ROCCO,RECCHIA LUCIA
SANTERAMO IN COLLE	9	240	LIOCE GIUSEPPINA,LIOCE ADRIANO,LADISI ROSA,LIOCE PAOLO ANTONIO
SANTERAMO IN COLLE	9	567	NATALE VITA
SANTERAMO IN COLLE	9	338	LEONE GIANCARLO

<b>ZONA INFETTA DI 50 M ATTORNO ALLE PIANTE INFETTE (Rif. 1744743)</b>			
<b>COMUNE</b>	<b>FOGLIO</b>	<b>PARTICELLE</b>	<b>PROPRIETARI</b>
SANTERAMO IN COLLE	9	256	LEVA GIOVANNI
SANTERAMO IN COLLE	9	457	MAIULLARO MARIA,COMUNE DI CASSANO DELLE MURGE
SANTERAMO IN COLLE	9	456	PAOLANGELO ANNA VITA,PAOLANGELO ROSANNA,PAOLANGELO ERASMO,PAOLANGELO MARIO,CICCARONE OLIMPIA,PAULANGELO PIETRO,PAULANGELO GIUSEPPE VITO
SANTERAMO IN COLLE	9	455	PAOLANGELO ANNA VITA,PAOLANGELO ERASMO,PAOLANGELO ROSANNA,PAOLANGELO MARIO,PAULANGELO GIUSEPPE VITO,CICCARONE OLIMPIA,PAULANGELO PIETRO
SANTERAMO IN COLLE	9	77	LEVA GIOVANNI
SANTERAMO IN COLLE	9	75	MAIULLARO MARIA,COMUNE DI CASSANO DELLE MURGE
SANTERAMO IN COLLE	9	529	DEMANIO DELLA REGIONE PUGLIA
SANTERAMO IN COLLE	9	528	MAIULLARO MARIA,COMUNE DI CASSANO DELLE MURGE
SANTERAMO IN COLLE	9	527	DEMANIO DELLA REGIONE PUGLIA
SANTERAMO IN COLLE	9	526	LIONETTI COSMA,RICCIARDI VITO EFFREMO,COMUNE DI CASSANO DELLE MURGE
SANTERAMO IN COLLE	9	525	DEMANIO DELLA REGIONE PUGLIA
SANTERAMO IN COLLE	9	524	CICCARONE OLIMPIA,PAULANGELO GIUSEPPE VITO,PAOLANGELO ANNA VITA,PAULANGELO PIETRO,PAOLANGELO MARIO,PAOLANGELO ERASMO,PAOLANGELO ROSANNA
SANTERAMO IN COLLE	9	45	ENTE AUTONOMO PER L'ACQUEDOTTO PUGLIESE
SANTERAMO IN COLLE	9	408	LIONETTI COSMA,RICCIARDI VITO EFFREMO,COMUNE DI CASSANO DELLE MURGE

ZONA INFETTA DI 50 M ATTORNO ALLE PIANTE INFETTE (Rif. 1752446)			
COMUNE	FOGLIO	PARTICELLE	PROPRIETARI
SANTERAMO IN COLLE	9	72	COLUCCI ROSA
SANTERAMO IN COLLE	9	536	GIAMPETRUZZI LORENZO, GIAMPETRUZZI MICHELE, GIAMPETRUZZI MARIA, GIAMPETRUZZI CHIARA, PETRAGALLO ISABELLA, GIAMPETRUZZI DOMENICA, GIAMPETRUZZI ANGELO, C.-, COMUNE DI CASSANO MURGE
SANTERAMO IN COLLE	9	534	GIAMPETRUZZI MARIA, GIAMPETRUZZI MICHELE, GIAMPETRUZZI ANGELO, GIAMPETRUZZI LORENZO, PETRAGALLO ISABELLA, GIAMPETRUZZI DOMENICA, GIAMPETRUZZI CHIARA, C.-, COMUNE DI CASSANO MURGE
SANTERAMO IN COLLE	9	361	COLUCCI ROSA
SANTERAMO IN COLLE	9	360	BOTTALICO FRANCESCO

ZONA INFETTA DI 50 M ATTORNO ALLE PIANTE INFETTE (Rif. 1744565)			
COMUNE	FOGLIO	PARTICELLE	PROPRIETARI
SANTERAMO IN COLLE	9	258	DIFONZO COSTANTINO, PARADISO ANTONIA, COMUNE DI CASSANO DELLE MURGE
SANTERAMO IN COLLE	9	382	LOCAPO BRIGIDO
SANTERAMO IN COLLE	9	249	PAOLICELLI GIUSEPPE
SANTERAMO IN COLLE	9	344	SARDONE ANNA

ZONA INFETTA DI 50 M ATTORNO ALLE PIANTE INFETTE (Rif. 1745481, 1745431, 1745695, 1745701, 1745717, 1748276)				
COMUNE	FOGLIO	PARTICELLE	PROPRIETARI	
SANTERAMO IN COLLE	9	289	CECERE NICOLA, COMUNE DI CASSANO	
			CECERE MARIANGELA, CECERE LAURA, CECERE LUCIA, CECERE GIOVANNA, CECERE ANTONIO, CECERE NICOLETTA, CECERE ANNA, CECERE DOMENICA, CECERE GIUSEPPE, CECERE MICHELE, CECERE TOMMASO, CECERE PIETRO	
SANTERAMO IN COLLE	9	288	CECERE GIOVANNI, COMUNE DI CASSANO	
SANTERAMO IN COLLE	9	287	SPINELLI MICHELE, COMUNE DI CASSANO DELLE MURGE	
SANTERAMO IN COLLE	9	281	GIAMPETRUZZI MARIA, GIAMPETRUZZI DOMENICA, GIAMPETRUZZI MICHELE, GIAMPETRUZZI ANGELO, GIAMPETRUZZI CHIARA, GIAMPETRUZZI LORENZO, PETRAGALLO ISABELLA, C.-. COMUNE DI CASSANO MURGE	
SANTERAMO IN COLLE	9	463	SORRICELLI MARIA, COMUNE DI CASSANO	
SANTERAMO IN COLLE	9	104	ANGIULO VITO, COMUNE DI CASSANO	
SANTERAMO IN COLLE	9	461	CARDINALE GIOVANNA, CARDINALE ERASMO, CARDINALE MARIANNA	
SANTERAMO IN COLLE	9	459	LAQUALE MARIA, COMUNE DI CASSANO DELLE MURGE	
SANTERAMO IN COLLE	9	82	CECERE ANTONIO, CECERE MICHELE, CECERE NICOLETTA, CECERE LAURA, CECERE LUCIA, CECERE MARIANGELA, CECERE ANNA, CECERE GIUSEPPE, CECERE DOMENICA, CECERE PIETRO, CECERE GIOVANNA, CECERE TOMMASO, C.-. COMUNE DI CASSANO MURGE	
SANTERAMO IN COLLE	9	78	GUASTAMACCHIA MICHELE, GUASTAMACCHIA CATERINA, GUASTAMACCHIA FRANCESCO	
SANTERAMO IN COLLE	9	76	COLUCCI ROSA	
SANTERAMO IN COLLE	9	72	GIAMPETRUZZI MARIA, GIAMPETRUZZI DOMENICA, GIAMPETRUZZI MICHELE, PETRAGALLO ISABELLA, GIAMPETRUZZI LORENZO, GIAMPETRUZZI ANGELO, GIAMPETRUZZI CHIARA, C.-. COMUNE DI CASSANO MURGE	
SANTERAMO IN COLLE	9	535	GIAMPETRUZZI MARIA, GIAMPETRUZZI MICHELE, GIAMPETRUZZI ANGELO, GIAMPETRUZZI LORENZO, PETRAGALLO ISABELLA, GIAMPETRUZZI CHIARA, C.-. COMUNE DI CASSANO MURGE	
SANTERAMO IN COLLE	9	534	DEMANIO DELLA REGIONE PUGLIA	
SANTERAMO IN COLLE	9	533	ANGIULO VITO, COMUNE DI CASSANO	
SANTERAMO IN COLLE	9	532	DEMANIO DELLA REGIONE PUGLIA	
SANTERAMO IN COLLE	9	531	CARDINALE ERASMO, CARDINALE GIOVANNA, CARDINALE MARIANNA	
SANTERAMO IN COLLE	9	530	MAIULLARO MARIA, COMUNE DI CASSANO DELLE MURGE	
SANTERAMO IN COLLE	9	528	LIONETTI COSMA, RICCIARDI VITO EFFREMO, COMUNE DI CASSANO DELLE MURGE	
SANTERAMO IN COLLE	9	526	LIONETTI GIUSEPPE, C.-. COMUNE DI CASSANO MURGE	
SANTERAMO IN COLLE	9	410	LIONETTI COSMA, COMUNE DI CASSANO DELLE MURGE	
SANTERAMO IN COLLE	9	409	LIONETTI COSMA, RICCIARDI VITO EFFREMO, COMUNE DI CASSANO DELLE MURGE	
SANTERAMO IN COLLE	9	408	SORRICELLI MARIA, COMUNE DI CASSANO	
SANTERAMO IN COLLE	9	343	ANGIULO VITO, COMUNE DI CASSANO	
SANTERAMO IN COLLE	9	19		

SANTERAMO IN COLLE	9	291	CECERE MARCO,COMUNE DI CASSANO
SANTERAMO IN COLLE	9	290	COLAPIETRO VITO,COMUNE DI CASSANO

ZONA INFETTA DI 50 M ATTORNO ALLE PIANTE INFETTE (Rif. 1750160,1750165)			
COMUNE	FOGLIO	PARTICELLE	PROPRIETARI
SANTERAMO IN COLLE	9	300	D'AMBROGIO FILOMENA,COMUNE DI CASSANO
SANTERAMO IN COLLE	9	460	CARDINALE MARIANNA,CARDINALE GIOVANNA,CARDINALE ERASMO
SANTERAMO IN COLLE	9	75	MAIULLARO MARIA,COMUNE DI CASSANO DELLE MURGE
SANTERAMO IN COLLE	9	253	ANGIULO VITO,COMUNE DI CASSANO
SANTERAMO IN COLLE	9	245	PAOLANGELO ROSANNA,PAOLANGELO MARIO,PAOLANGELO ANNA VITA,PAOLANGELO ERASMO,PAULANGELO PIETRO,PAULANGELO GIUSEPPE VITO,CICCARONE OLIMPIA
SANTERAMO IN COLLE	9	244	LEVA GIOVANNI
SANTERAMO IN COLLE	9	254	MAIULLARO MARIA,COMUNE DI CASSANO DELLE MURGE
SANTERAMO IN COLLE	9	45	ENTE AUTONOMO PER L'ACQUEDOTTO PUGLIESE
SANTERAMO IN COLLE	9	19	ANGIULO VITO,COMUNE DI CASSANO
SANTERAMO IN COLLE	9	299	D'AMBROSIO FRANCESCO,COMUNE DI SANTERAMO IN COLLE

ZONA INFETTA DI 50 M ATTORNO ALLE PIANTE INFETTE (Rif. 1754880,1754823,1754844)			
COMUNE	FOGLIO	PARTICELLE	PROPRIETARI
ALTAMURA	151	65	COLAMONICO LUCIANO
SANTERAMO IN COLLE	9	73	CAPONIO MARIA ANGELA,COMUNE DI SANTERAMO IN COLLE
SANTERAMO IN COLLE	9	236	DIGREGORIO ANNA
SANTERAMO IN COLLE	9	235	SCATTAGLIA TERESA VITA NUNZIA,SCATTAGLIA NUNZIO
SANTERAMO IN COLLE	9	232	CAMPANALE FRANCESCO,COMUNE DI CASSANO
SANTERAMO IN COLLE	9	17	GATTI MARIA

ZONA INFETTA DI 50 M ATTORNO ALLE PIANTE INFETTE (Rif. 1749486, 1749575, 1749880, 1749888, 1749986)			
COMUNE	FOGLIO	PARTICELLE	PROPRIETARI
SANTERAMO IN COLLE	9	316	VOLPE VITO,VOLPE RAFFAELE
SANTERAMO IN COLLE	9	301	D'AMBROGIO ANTONIO,COMUNE DI CASSANO
SANTERAMO IN COLLE	9	300	D'AMBROGIO FILOMENA,COMUNE DI CASSANO
SANTERAMO IN COLLE	9	255	LEVA GIOVANNI
SANTERAMO IN COLLE	9	248	CIRIELLO SANTE
SANTERAMO IN COLLE	9	254	MAIULLARO MARIA,COMUNE DI CASSANO DELLE MURGE
SANTERAMO IN COLLE	9	562	COMUNE DI SANTERAMO IN COLLE
SANTERAMO IN COLLE	9	561	BITETTI MARIA GIUSEPPA
SANTERAMO IN COLLE	9	39	COMUNE DI SANTERAMO IN COLLE
SANTERAMO IN COLLE	9	298	D'AMBROSIO GIUSEPPE,COMUNE DI CASSANO
SANTERAMO IN COLLE	9	297	D'AMBROSIO FILOMENA,COMUNE DI CASSANO



ZONA INFETTA DI 50 M ATTORNO ALLE PIANTE INFETTE (Rif. 1751857, 1751878)			
COMUNE	FOGLIO	PARTICELLE	PROPRIETARI
SANTERAMO IN COLLE	9	467	CASTIGLIONE GIOVANNA, COMUNE DI CASSANO DELLE MURGE
SANTERAMO IN COLLE	9	65	DIGREGORIO GIOVANNA, RAGNI ANNA MARIA, DIGREGORIO GINO VITO
SANTERAMO IN COLLE	9	64	FRANCESCO DIGREGORIO ELISABETTA, COMUNE DI CASSANO DELLE MURGE
SANTERAMO IN COLLE	9	229	CAMPANALE SAVERIO
SANTERAMO IN COLLE	9	230	CAMPANALE SAVERIO
SANTERAMO IN COLLE	9	541	DIGREGORIO GIOVANNA, DIGREGORIO GINO VITO FRANCESCO, DIGREGORIO ELISABETTA, RAGNI ANNA MARIA, COMUNE DI CASSANO DELLE MURGE
SANTERAMO IN COLLE	9	540	DEMANIO DELLA REGIONE PUGLIA
SANTERAMO IN COLLE	9	539	BITETTI NICOLANGELO
SANTERAMO IN COLLE	9	538	DEMANIO DELLA REGIONE PUGLIA
SANTERAMO IN COLLE	9	537	DIGREGORIO ELISABETTA, RAGNI ANNA MARIA, DIGREGORIO GINO VITO FRANCESCO, DIGREGORIO GIOVANNA, COMUNE DI CASSANO DELLE MURGE
SANTERAMO IN COLLE	9	536	GIAMPETRUZZI MICHELE, GIAMPETRUZZI MARIA, GIAMPETRUZZI ANGELO, PETRAGALLO ISABELLA, GIAMPETRUZZI CHIARA, GIAMPETRUZZI LORENZO, GIAMPETRUZZI DOMENICA, C.-. COMUNE DI CASSANO MURGE
SANTERAMO IN COLLE	9	486	GIAMPETRUZZI LORENZO, GIAMPETRUZZI MICHELE, GIAMPETRUZZI MARIA, GIAMPETRUZZI CHIARA, PETRAGALLO ISABELLA, GIAMPETRUZZI DOMENICA, GIAMPETRUZZI ANGELO, C.-. COMUNE DI CASSANO MURGE
SANTERAMO IN COLLE	9	485	CAMPANALE SAVERIO
SANTERAMO IN COLLE	9	484	BITETTI NICOLANGELO
SANTERAMO IN COLLE	9	45	ENTE AUTONOMO PER L'ACQUEDOTTO PUGLIESE

ZONA INFETTA DI 50 M ATTORNO ALLE PIANTE INFETTE (Rif. 1758297)		
COMUNE	FOGLIO	PARTICELLE
SANTERAMO IN COLLE	9	386
		PROPRIETARI
		VOLPE VITO, VOLPE GIOVANNI

<b>ZONA INFETTA DI 50 M ATTORNO ALLE PIANTE INFETTE (Rif. 1763272)</b>			
<b>COMUNE</b>	<b>FOGLIO</b>	<b>PARTICELLE</b>	<b>PROPRIETARI</b>
CASSANO DELLE MURGE	78	25	SETTE ERASMO
SANTERAMO IN COLLE	15	132	FIorentino ANGELA ROSA
SANTERAMO IN COLLE	15	11	FIorentino ANGELA ROSA
SANTERAMO IN COLLE	15	168	COLACICCO MARIA
SANTERAMO IN COLLE	10	15	FIorentino ANGELA ROSA

<b>ZONA INFETTA DI 50 M ATTORNO ALLE PIANTE INFETTE (Rif. 1762329)</b>			
<b>COMUNE</b>	<b>FOGLIO</b>	<b>PARTICELLE</b>	<b>PROPRIETARI</b>
SANTERAMO IN COLLE	15	9	FIorentino STEFANO VITO, COLACICCO MARIA, FIorentino ARCANGELO RAFFAELE
SANTERAMO IN COLLE	15	8	COLACICCO MARIA, FIorentino STEFANO VITO, FIorentino ARCANGELO RAFFAELE
SANTERAMO IN COLLE	15	7	COLACICCO MARIA, FIorentino ARCANGELO RAFFAELE, FIorentino STEFANO VITO
SANTERAMO IN COLLE	15	5	FIorentino STEFANO VITO, FIorentino ARCANGELO RAFFAELE, COLACICCO MARIA
SANTERAMO IN COLLE	15	4	FIorentino ARCANGELO RAFFAELE, FIorentino STEFANO VITO, COLACICCO MARIA

<b>ZONA INFETTA DI 50 M ATTORNO ALLE PIANTE INFETTE (Rif. 1731574)</b>			
<b>COMUNE</b>	<b>FOGLIO</b>	<b>PARTICELLE</b>	<b>PROPRIETARI</b>
SANTERAMO IN COLLE	19	16	PORFIDO ROSA
SANTERAMO IN COLLE	19	15	DIFONZO ANGELA
SANTERAMO IN COLLE	12	281	PAOLANGELO NUNZIATA
SANTERAMO IN COLLE	12	305	LELLA VITA MARIA, CAPONIO GAETANO
SANTERAMO IN COLLE	12	265	CAPONIO GAETANO, LELLA VITA MARIA
SANTERAMO IN COLLE	12	250	LELLA VITA MARIA, CAPONIO GAETANO

ZONA INFETTA DI 50 M ATTORNO ALLE PIANTE INFETTE (Rif. 1759908)			
COMUNE	FOGLIO	PARTICELLE	PROPRIETARI
SANTERAMO IN COLLE	9	85	LEVA GIOVANNI
SANTERAMO IN COLLE	9	84	MASSARO PIETRO, COMUNE DI SANTERAMO
SANTERAMO IN COLLE	9	195	PERRONE GIUSEPPE, DI NARDO ADDOLORATA
SANTERAMO IN COLLE	9	194	LABALESTRA RAFFAELE
SANTERAMO IN COLLE	9	193	GIAMPETRUZZI MICHELE, GIAMPETRUZZI ANGELO, GIAMPETRUZZI MARIA, GIAMPETRUZZI DOMENICA, PETRAGALLO ISABELLA, GIAMPETRUZZI LORENZO, GIAMPETRUZZI CHIARA, C.-. COMUNE DI CASSANO MURGE

ZONA INFETTA DI 50 M ATTORNO ALLE PIANTE INFETTE (Rif. 1762079, 1762125)			
COMUNE	FOGLIO	PARTICELLE	PROPRIETARI
CASSANO DELLE MURGE	78	33	SETTE ERASMO SOLLAZZO LUCIA, D'EFFREMO NICOLA, GATTI FRANCESCO DOMENICO, SOLLAZZO MICHELE, SOLLAZZO ANTONIETTA, SOLLAZZO VITA, D'EFFREMO ANGELA, D'EFFREMO GRAZIA, GATTI GRAZIA, SOLLAZZO FRANCESCO, SOLLAZZO GIUSEPPE, D'EFFREMO FRANCESCO, GATTI GAETANO, GATTI NICOLA, SOLLAZZO FRANCESCA, D'EFFREMO GAETANO, D'EFFREMO VITA, GATTI ANGELA, ZUNICA MARIA, D'EFFREMO FRANCESCO, GATTI NUNZIO VITO, GATTI VITA MARIA
CASSANO DELLE MURGE	78	32	BITETTI GIUSEPPE, DIFONZO MARIA
CASSANO DELLE MURGE	78	31	FIorentino Arcangelo Raffaele, Fiorentino Stefano Vito, Colacicco Maria
SANTERAMO IN COLLE	15	4	LANZOLLA MARIA ANTONIA
SANTERAMO IN COLLE	15	180	

ZONA INFETTA DI 50 M ATTORNO ALLE PIANTE INFETTE (Rif. 1763221)			
COMUNE	FOGLIO	PARTICELLE	PROPRIETARI
CASSANO DELLE MURGE	78	269	DIFONZO ANGELO
CASSANO DELLE MURGE	78	84	ZUNICA MARIA, DIGREGORIO DOMENICO VITO
CASSANO DELLE MURGE	78	83	ZUNICA MARIA, DIGREGORIO DOMENICO VITO
CASSANO DELLE MURGE	78	290	DIGREGORIO DOMENICO VITO
CASSANO DELLE MURGE	78	289	DIGREGORIO DOMENICO VITO
CASSANO DELLE MURGE	78	288	DIGREGORIO DOMENICO VITO
CASSANO DELLE MURGE	78	16	DIGREGORIO ANGELA VITA
CASSANO DELLE MURGE	78	14	DIGREGORIO ANGELA VITA
SANTERAMO IN COLLE	15	192	COLACCICO MARIA, FIORENTINO STEFANO VITO, FIORENTINO ARCANGELO RAFFAELE
SANTERAMO IN COLLE	15	2	LANZOLLA MARIA ANTONIA

ZONA INFETTA DI 50 M ATTORNO ALLE PIANTE INFETTE (Rif. 1759514, 1759519, 1759522, 1759526, 1763170, 1763212, 1763329, 1759830)			
COMUNE	FOGLIO	PARTICELLE	PROPRIETARI
SANTERAMO IN COLLE	9	84	MASSARO PIETRO, COMUNE DI SANTERAMO
SANTERAMO IN COLLE	9	83	DISANTO ROCCO, DISANTO ERASMO, DISANTO MARICA
SANTERAMO IN COLLE	9	396	MASSARO PIETRO, COMUNE DI SANTERAMO
SANTERAMO IN COLLE	9	381	LEVA GIOVANNI
SANTERAMO IN COLLE	9	380	LEVA GIOVANNI
SANTERAMO IN COLLE	9	193	GIAMPETRUZZI MICHELE, GIAMPETRUZZI ANGELO, GIAMPETRUZZI MARIA, GIAMPETRUZZI DOMENICA, PETRAGALLO ISABELLA, GIAMPETRUZZI LORENZO, GIAMPETRUZZI CHIARA, C.-, COMUNE DI CASSANO MURGE
SANTERAMO IN COLLE	9	192	GIAMPETRUZZI LORENZO, GIAMPETRUZZI CHIARA, PETRAGALLO ISABELLA, GIAMPETRUZZI MICHELE, GIAMPETRUZZI ANGELO, GIAMPETRUZZI MARIA, GIAMPETRUZZI DOMENICA, C.-, COMUNE DI CASSANO MURGE
SANTERAMO IN COLLE	9	191	LUCARELLI VITA MARIA
SANTERAMO IN COLLE	9	189	LEVA GIOVANNI
SANTERAMO IN COLLE	9	188	RIZZO ANTONIA, RIZZO DOMENICO, RIZZO ANGELA, RIZZO TERESA PALMA
SANTERAMO IN COLLE	9	187	PETRUZZELLIS ROSA
SANTERAMO IN COLLE	9	186	LEVA GIOVANNI
SANTERAMO IN COLLE	9	171	VIAPIANO ANTONIO, COMUNE DI CASSANO DELLE MURGE CON SEDE IN CASSANO
SANTERAMO IN COLLE	9	170	DI FONZO RAFFAELE, CACCIAPAGLIA DIFONZO MARIA, COMUNE DI SANTERAMO
SANTERAMO IN COLLE	9	169	GIAMPETRUZZI PIETRO, PORZIA FRANCESCA
SANTERAMO IN COLLE	9	352	CACCIAPAGLIA DI FONZO MARIA, DI FONZO RAFFAELE, COMUNE DI CASSANO DELLE MURGE

ZONA INFETTA DI 50 M ATTORNO ALLE PIANTE INFETTE (Rif. 1758121)			
COMUNE	FOGLIO	PARTICELLE	PROPRIETARI
CASSANO DELLE MURGE	70	55	AGRICOLA DI SANTO DEI F.LLI ERASMO E SANTINO
SANTERAMO IN COLLE	5	42	PETRAGALLO IDA
SANTERAMO IN COLLE	5	41	DI NARDO NUNZIO

ZONA INFETTA DI 50 M ATTORNO ALLE PIANTE INFETTE (Rif. 1740378,1740387)			
COMUNE	FOGLIO	PARTICELLE	PROPRIETARI
SANTERAMO IN COLLE	8	260	DIFONZO MARIA ANTONIA
SANTERAMO IN COLLE	8	256	DIFONZO MARIA ANTONIA
SANTERAMO IN COLLE	8	115	PETRAGALLO PAOLO
SANTERAMO IN COLLE	8	113	PETRAGALLO PAOLO

ZONA INFETTA DI 50 M ATTORNO ALLE PIANTE INFETTE (Rif. 1736760)			
COMUNE	FOGLIO	PARTICELLE	PROPRIETARI
SANTERAMO IN COLLE	1	145	LANZOLLA ANGELA MARIA
SANTERAMO IN COLLE	1	128	DIGREGORIO ANGELO RAFFAELE,LANZOLLA ANGELA MARIA,COMUNE DI CASSANO DELLE MURGE
SANTERAMO IN COLLE	1	127	CAPONIO IRENE LEONE MICHELE,LEONE VINCENZO,LEONE ANNA MARIA,CIANCIOTTA MICHELANGELO,LEONE DOMENICO,REO FRANCA,CIANCIOTTA ANNAMARIA,LEONE ANNA MARIA,LEONE ANTONIETTA,CIANCIOTTA GIOVANNI,LEONE MASSIMO,LEONE SABINO
SANTERAMO IN COLLE	1	4	MASIELLO ANGELO
SANTERAMO IN COLLE	1	121	CAPONIO IRENE
SANTERAMO IN COLLE	1	120	

ZONA INFETTA DI 50 M ATTORNO ALLE PIANTE INFETTE (Rif. 1753334,1753347)			
COMUNE	FOGLIO	PARTICELLE	PROPRIETARI
SANTERAMO IN COLLE	1	218	GIANNUZZI DOMENICO,CARRASSO TERESA,COMUNE DI CASSANO DELLE MURGE
SANTERAMO IN COLLE	1	57	CARRASSO TERESA,GIANNUZZI DOMENICO,COMUNE DI CASSANO DELLE MURGE
SANTERAMO IN COLLE	1	56	PORFIDO ANNA,PORFIDO ANNA
SANTERAMO IN COLLE	1	55	LADISI ROSA

<b>ZONA INFETTA DI 50 M ATTORNO ALLE PIANTE INFETTE (Rif. 1763331,1763362)</b>			
<b>COMUNE</b>	<b>FOGLIO</b>	<b>PARTICELLE</b>	<b>PROPRIETARI</b>
SANTERAMO IN COLLE	2	286	CARDINALE ANTONIO
SANTERAMO IN COLLE	2	57	CARDINALE GIACOMO
SANTERAMO IN COLLE	2	55	CARDINALE GIACOMO
SANTERAMO IN COLLE	7	119	D'AMBROSIO STEFANO

<b>ZONA INFETTA DI 50 M ATTORNO ALLE PIANTE INFETTE (Rif. 1740867)</b>			
<b>COMUNE</b>	<b>FOGLIO</b>	<b>PARTICELLE</b>	<b>PROPRIETARI</b>
SANTERAMO IN COLLE	1	147	MASIELLO GIULIA,MASI GRAZIA,MASIELLO FILIPPO
SANTERAMO IN COLLE	1	146	TISCI MICHELE
SANTERAMO IN COLLE	1	126	TISCI MICHELE
SANTERAMO IN COLLE	1	125	BERTALOTTO PIERPAOLO,COMUNE DI CASSANO MURGE
SANTERAMO IN COLLE	1	117	PORFIDO MARIA,COMUNE DI CASSANO
SANTERAMO IN COLLE	1	273	D'ERAMO CONCETTA,D'ERAMO GIOVANNI RAFFAELE
SANTERAMO IN COLLE	1	272	D'ERAMO GIOVANNI RAFFAELE,D'ERAMO CONCETTA
SANTERAMO IN COLLE	1	226	LIOCE GIUSEPPINA,LIOCE PAOLO ANTONIO,LIOCE ADRIANO,LADISI ROSA
SANTERAMO IN COLLE	1	55	LADISI ROSA

ZONA INFETTA DI 50 M ATTORNO ALLE PIANTE INFETTE (Rif. 1762717)			
COMUNE	FOGLIO	PARTICELLE	PROPRIETARI
SANTERAMO IN COLLE	2	37	CACCIAPAGLIA ANTONIO
SANTERAMO IN COLLE	2	103	CARDINALE ANTONIO
SANTERAMO IN COLLE	2	6	CARDINALE ANTONIO
SANTERAMO IN COLLE	2	198	CARDINALE ANTONIO
SANTERAMO IN COLLE	2	192	D'AMBROSIO CARLO, COMUNE DI CASSANO
SANTERAMO IN COLLE	2	191	MAIULLARI RAFFAELE, SCALERA MICHELINA ANGELA, COMUNE DI CASSANO
SANTERAMO IN COLLE	2	190	SCALERA MICHELINA ANGELA, MAIULLARI RAFFAELE, COMUNE DI CASSANO
SANTERAMO IN COLLE	2	212	SCALERA MICHELINA ANGELA, MAIULLARI RAFFAELE, COMUNE DI CASSANO

ZONA INFETTA DI 50 M ATTORNO ALLE PIANTE INFETTE (Rif. 1762794)			
COMUNE	FOGLIO	PARTICELLE	PROPRIETARI
SANTERAMO IN COLLE	2	239	CARDINALE ANTONIO
SANTERAMO IN COLLE	2	72	BITETTI GIUSEPPE, BITETTI NICOLA, LANZOLLA BITETTI IRENE, LANZOLLA IRENE
SANTERAMO IN COLLE	2	61	CARDINALE ANTONIO
SANTERAMO IN COLLE	2	60	CARDINALE ANTONIO
SANTERAMO IN COLLE	2	59	CARDINALE ANTONIO



<b>ZONA INFETTA DI 50 M ATTORNO ALLE PIANTE INFETTE (Rif. 1752648,1745350)</b>		
<b>COMUNE</b>	<b>FOGLIO</b>	<b>PARTICELLE</b>
SANTERAMO IN COLLE	1	110
SANTERAMO IN COLLE	1	248
SANTERAMO IN COLLE	1	247
SANTERAMO IN COLLE	1	193
SANTERAMO IN COLLE	1	191
SANTERAMO IN COLLE	1	176
SANTERAMO IN COLLE	1	206
SANTERAMO IN COLLE	1	205
SANTERAMO IN COLLE	1	50
SANTERAMO IN COLLE	1	45

<b>ZONA INFETTA DI 50 M ATTORNO ALLE PIANTE INFETTE (Rif. 1742898)</b>		
<b>COMUNE</b>	<b>FOGLIO</b>	<b>PARTICELLE</b>
SANTERAMO IN COLLE	1	106
SANTERAMO IN COLLE	1	105
SANTERAMO IN COLLE	1	95
SANTERAMO IN COLLE	1	94

ZONA INFETTA DI 50 M ATTORNO ALLE PIANTE INFETTE (Rif. 1745422)			
COMUNE	FOGLIO	PARTICELLE	PROPRIETARI
SANTERAMO IN COLLE	1	42	POVEROMO DOMENICA, UNGARO FRANCESCA
SANTERAMO IN COLLE	1	41	LOZITIELLO ROSA
SANTERAMO IN COLLE	1	102	NATALE GIUSEPPE, COMUNE DI CASSANO MURGE
SANTERAMO IN COLLE	1	89	LANZOLLA ANGELO
SANTERAMO IN COLLE	1	88	LANZOLLA ANGELO
SANTERAMO IN COLLE	1	182	SETTE GIUSEPPE VITO, COMUNE DI CASSANO DELLE MURGE
SANTERAMO IN COLLE	1	181	SETTE GIUSEPPE VITO, COMUNE DI CASSANO DELLE MURGE
SANTERAMO IN COLLE	1	176	CASANOVA ORONZO, COMUNE DI CASSANO
SANTERAMO IN COLLE	1	206	NATALE GIUSEPPE, COMUNE DI SANTERAMO

ZONA INFETTA DI 50 M ATTORNO ALLE PIANTE INFETTE (Rif. 1761933)				
COMUNE	FOGLIO	PARTICELLE	PROPRIETARI	
SANTERAMO IN COLLE	2	153	VIRGIOLO FRANCESCO, SPINELLI ANNA, VIRGIOLO ANTONIA	
SANTERAMO IN COLLE	2	152	DINARDO ROCCO	
SANTERAMO IN COLLE	2	143	DELTA SALOTTI - SOCIETA' A RESPONSABILITA' LIMITATA	
SANTERAMO IN COLLE	2	142	DELTA SALOTTI - SOCIETA' A RESPONSABILITA' LIMITATA	
SANTERAMO IN COLLE	2	141	DELTA SALOTTI - SOCIETA' A RESPONSABILITA' LIMITATA	
SANTERAMO IN COLLE	2	139	DELTA SALOTTI - SOCIETA' A RESPONSABILITA' LIMITATA	
SANTERAMO IN COLLE	2	138	DELTA SALOTTI - SOCIETA' A RESPONSABILITA' LIMITATA	
SANTERAMO IN COLLE	2	137	DELTA SALOTTI - SOCIETA' A RESPONSABILITA' LIMITATA	
SANTERAMO IN COLLE	2	22	AMORUSO ISABELLA, DELLINO VITO	
SANTERAMO IN COLLE	2	193	DIFONZO ANTONIA, DIFONZO ROSA, DI FONZO FRANCA, DIFONZO MICHELE, COMUNE DI CASSANO DELLE MURGE	
SANTERAMO IN COLLE	2	204	DINARDO ROCCO	
SANTERAMO IN COLLE	2	169	LANZOLLA ANGELO	