

TERRA S.R.L. SOCIETA' AGRICOLA

Procedura abilitativa semplificata (PAS) impianti di produzione di energia da fonti rinnovabili. Impianto agrovoltaiico sito in "Contrada Aviso" individuato al NCT del Comune di San Pietro Vernotico (BR) al Fg.17 p.IIa 243 della potenza complessiva di 0,957 MWp e relative opere di connessione alla rete di E-distribuzione spa

Pratica n° 08704890725-24042024-1157

Suap SAN PIETRO VERNOTICO in delega alla CCIAA BRINDISI - TARANTO

CHIEDE	Procedimento
Procedura abilitativa semplificata (P.A.S.) per l'installazione di impianti alimentati da energia rinnovabile	Procedura abilitativa semplificata (P.A.S.) per l'installazione di impianti alimentati da energia rinnovabile (ai sensi dell'art. 6 del D. Lgs 28 del 03/03/2011 - art. 6 della L.R. n. 25 del 24/09/2012)

Scheda anagrafica

<input checked="" type="checkbox"/> DITTA/SOCIETA'/IMPRESA	<input type="checkbox"/> PERSONA (Privato)
<input checked="" type="checkbox"/> ISCRITTA ALLA CCIAA	
Codice Fiscale	
08704890725	

(compilare per effettuare il recupero dei dati dal registro imprese)

Informazioni relative all'iscrizione al Registro Imprese

Camera di commercio di:	Numero REA	Data
BARI	644261	
<input type="checkbox"/> NON ANCORA ISCRITTA		
<input type="checkbox"/> NON NECESSITA DI ISCRIZIONE AL RI DELLA CCIAA		

DATI DEL DICHIARANTE

Nome	Cognome	Cod.Fiscale
RENATO	MANSI	XXXXXXXXXX
Sesso	Data nascita	Cittadinanza
XXXX	XXXXXX	XXXX

Luogo di nascita:

Stato	Provincia
Italia	
Comune	
<input type="checkbox"/> Se cittadino non UE	

Informazioni relative alla residenza :

Stato	Provincia
Comune	
Toponimo (DUG)	

Denominazione stradale			
Numero civico	CAP	eMail/PEC	Telefono fisso/cellulare

Carica

AMMINISTRATORE UNICO

DATI DELLA DITTA/SOCIETA'/IMPRESA

Denominazione (nome della ditta o azienda o ragione sociale)		
TERRA S.R.L. SOCIETA' AGRICOLA		
Forma giuridica	Codice Fiscale	P.IVA
SOCIETA' A RESPONSABILITA' LIMITATA	08704890725	08704890725

Dati relativi alla sede legale della ditta/società/impresa

Stato	Provincia	
Italia	BARI	
Comune		
ANDRIA		
Toponimo (DUG)		
VIA		
Denominazione stradale	Numero civico	CAP
VINCENZO GIOBERTI	11	76123
Telefono fisso/Cellulare	Fax	PEC
		TERRA_SRL_AGRICOLA@LEGALM AIL.IT

Qualifica e dati del procuratore

Qualifica del procuratore
ALTRO PREVISTO DALLA NORMATIVA

Il procuratore:

Nome	Cognome	Sesso	Cittadinanza
RENATO	MANSI	XXXX	XXXX
Nato a		il	
XXXX		XXXX	
Provincia		Stato	
<input checked="" type="checkbox"/> in Italia		<input type="checkbox"/> all'Estero	
Cod.Fiscale			
XXXXXXXXXX			

Informazioni relative alla residenza del procuratore:

Residente in	Provincia	CAP
XXXX	X	XXXX
Indirizzo	Tel	Fax
XXXXXXXXXXXXXXXXXXXX	XXXXXXXXXX	

eMail PEC
terra_srl_agricola@legalmail.it

Oggetto della pratica

descrizione sintetica
PAS (art. 6 del D.Lgs. n. 28 del 3 marzo 2011 e smi) avente ad oggetto impianto agrovoltaiico sito in "Contrada Aviso" individuato al NCT del Comune di San Pietro Vernotico (BR) al Fg.17 p.lla 243 della potenza complessiva di 0,957 MWp e relative opere di connessione alla rete di E-distribuzione spa

DOMICILIO ELETTRONICO

Ai fini delle comunicazioni relative al presente procedimento si elegge il proprio domicilio elettronico presso la seguente casella di posta elettronica (domicilio elettronico)

DOMICILIO ELETTRONICO: (N.B. Inserire l'indirizzo della casella PEC a cui lo Sportello dovrà inviare la ricevuta e le altre comunicazioni relative alla pratica)

terra_srl_agricola@legalmail.it

[X] Si dichiara di essere consapevoli che nel caso non venga indicata una casella di posta elettronica certificata (PEC), non si avra' la certezza del buon esito dell' eventuale scambio di comunicazioni che seguiranno la presente istanza

Dichiarazione di consapevolezza ex artt. 46 e 47 DPR 445/2000

[X] Dichiaro di essere consapevole che le dichiarazioni false, la falsità negli atti e l'uso di atti falsi comportano l'applicazione delle sanzioni penali previste dall'art. 76 del D.P.R. 445/2000 e la decadenza dai benefici eventualmente conseguenti al provvedimento emanato sulla base della dichiarazione non veritiera nonché il divieto di accesso a contributi, finanziamenti e agevolazioni per un periodo di 2 anni decorrenti da quando l'amministrazione ha adottato l'atto di decadenza, come previsto dall'art. 75 del D.P.R. 445/2000.

INFORMATIVA SULLA PRIVACY (Art. 13 del Reg. UE n. 2016/679 del 27 aprile 2016)

Il Reg. UE n. 2016/679 del 27 aprile 2016 stabilisce norme relative alla protezione delle persone fisiche con riguardo al trattamento dei dati personali. Pertanto, come previsto dall'art. 13 del Regolamento, si forniscono le seguenti informazioni:

Titolare del trattamento:

Comune di SAN PIETRO VERNOTICO

indirizzo pec protocollo@pec.spv.br.it

Finalità del trattamento.

Il trattamento dei dati è necessario per l'esecuzione di un compito di interesse pubblico o connesso all'esercizio di pubblici poteri di cui è investito il titolare del trattamento. Pertanto i dati personali saranno utilizzati dal titolare del trattamento nell'ambito del procedimento per il quale la dichiarazione viene resa.

Modalità del trattamento.

I dati saranno trattati da persone autorizzate, con strumenti cartacei e informatici.

Destinatari dei dati.

I dati potranno essere comunicati a terzi nei casi previsti della Legge 7 agosto 1990, n. 241 ("Nuove norme in materia di procedimento amministrativo e di diritto di accesso ai documenti amministrativi"), ove applicabile, e in caso di controlli sulla veridicità delle dichiarazioni (art. 71 del D.P.R. 28 dicembre 2000 n. 445 ("Testo unico delle disposizioni legislative e regolamentari in materia di documentazione amministrativa")). Responsabili del trattamento la Camera di Commercio competente per territorio e InfoCamere S.c.p.A.

Diritti.

L'interessato può in ogni momento esercitare i diritti di accesso e di rettifica dei dati personali nonché ha il diritto di presentare reclamo al Garante per la protezione dei dati personali. Ha inoltre il diritto alla cancellazione dei dati e alla limitazione al loro trattamento nei casi previsti dal Regolamento. Per esercitare tali diritti tutte le richieste devono essere rivolte al Comune di SAN PIETRO VERNOTICO indirizzo mail protocollo@pec.spv.br.it. Il responsabile della protezione dei dati è contattabile all'indirizzo mail .

Periodo di conservazione dei dati.

I dati personali saranno conservati per un periodo non superiore a quello necessario per il perseguimento delle finalità sopra menzionate o comunque non superiore a quello imposto dalla legge per la conservazione dell'atto o del documento che li contiene. I dati sono altresì trasmessi alla Camera di Commercio competente per territorio per la raccolta nel Fascicolo informativo di impresa di cui all'art. 43-bis del D.P.R. 445/2000 e s.m.i.

[X] Il/la sottoscritto/a dichiara di aver letto l'informativa sul trattamento dei dati personali.
CHIEDE A UFFICI COMUNE DI SAN PIETRO VERNOTICO
Procedura abilitativa semplificata (P.A.S.) per l'installazione di impianti alimentati da energia rinnovabile ((ai sensi dell'art. 6 del D. Lgs 28 del 03/03/2011 - art. 6 della L.R. n. 25 del 24/09/2012)

Localizzazione dell'intervento

Comune	Frazione	Prov.	CAP
SAN PIETRO VERNOTICO		BR	72027

ATTENZIONE - l'ubicazione dell'attività o intervento coincide con il Comune a cui è destinata la pratica

Via, Viale, Piazza	n° civico	
STRADA STATALE 16 ADRIATICA	snc	
scala	piano	interno

dati catastali

[] NCEU		[X] NCT
foglio	particella/mappale	subalterno
17	243	
sezione Censuaria (Terreni)		

ulteriori dati relativi alla localizzazione dell'intervento

Superfici edificio (reali e non catastali)

coperta mq	scoperta mq	altezza m
0.00	44144.00	2.70

Superfici terreno (reali e non catastali) mq.

44144.00

a) Titolarità dell'intervento

Il richiedente dichiara di avere titolo alla presentazione di questa pratica edilizia in quanto

 proprietario esclusivo rappresentante legale Amministratore/delegato dal Condominio comproprietario con il/i soggetto/i elencato/i nella sezione "SOGGETTI COINVOLTI"; locatario/comodatario (a tale scopo autorizzato dai proprietari nella sezione "SOGGETTI COINVOLTI")

dell'immobile interessato dall'intervento e di

 avere titolarità esclusiva all'esecuzione dell'intervento non avere titolarità esclusiva all'esecuzione dell'intervento, ma di disporre comunque della dichiarazione di assenso dei terzi titolari di altri diritti reali o obbligatori

b) Presentazione della PAS

Dichiara di presentare la PAS

 in assenza di atti di assenso presupposti, in quanto l'intervento oggetto della PAS non necessita di atti o pareri che non possono essere sostituiti dalle autocertificazioni, attestazioni e asseverazioni o certificazioni di tecnici abilitati **essendo già in possesso di tutti gli atti di assenso presupposti, comunque denominati, rilasciati dalle competenti amministrazioni** **Il titolare dichiara che i lavori potranno iniziare trascorsi 30 gg dalla data di acquisizione della presente al protocollo comunale** richiedendo contestualmente l'acquisizione d'ufficio degli atti di assenso presupposti, comunque denominati, alle competenti amministrazioni. Il titolare dichiara di essere a conoscenza che l'attività oggetto della PAS può essere iniziata dopo il rilascio dei relativi atti di assenso

c) Tipologia di impianto alimentato da fonti rinnovabili oggetto di PAS

Installazione di pannelli fotovoltaici, su edificio esistente, con qualsiasi potenza, non ricadenti fra quelli di cui al punto 12.1 del D.M. 10/09/2010 aventi TUTTE le seguenti caratteristiche: i. moduli fotovoltaici collocati nei tetti di edifici esistenti; ii. la superficie complessiva dei moduli fotovoltaici dell'impianto non sia superiore a quella del tetto dell'edificio sul quale i moduli sono collocati

collocato su edifici, tettoie, serre o pensiline e da realizzarsi con tegole fotovoltaiche o altri elementi innovativi;

collocato su edifici o loro pertinenze (realizzati all'interno della zona A di cui al D.M. 1444/1968) e da realizzarsi con tegole fotovoltaiche o altri elementi innovativi;

Impianto solare fotovoltaico non integrato ubicato al suolo con potenza inferiore a 20 kW;

Impianto solare fotovoltaico ubicato a suolo su terreni agricoli (max 10% del terreno agricolo e distanza superiore a 2000 mt. da altri terreni dello stesso proprietario), non ricadenti fra quelli di cui al punto 12.1 e 12.2 lettera a) del D.M. 10/09/2010, aventi capacità di generazione inferiore alla soglia indicata alla tabella A allegata al D.Lgs n. 387 del 29/12/2003, cioè con potenza inferiore a 20 kW, e che faccia capo ad un unico punto di connessione ed ad un unico soggetto;

Impianto solare fotovoltaico ubicato su aree già degradate da attività antropiche, pregresse o in atto, tra cui siti industriali, cave, discariche, siti contaminati, con potenza non superiore a 1 MW e direttamente su suolo;

Impianto eolico di potenza inferiore a 200 kW con max 4 generatori eolici;

Impianti Biomassa, gas di discarica, gas residuati dai processi di depurazione, operanti in assetto cogenerativi con potenza > 50 1000 kW ovvero 3000 kWt;

Impianti alimentati da biomassa e biogas con potenza max 200 kW;

Impianti da gas di discarica, gas residuati con potenza inferiore a 1 MW;

Impianti non cogenerativi con potenza 250kW;

Impianti idroelettrici e geotermoelettrici realizzati su edifici esistenti senza variazione planoaltimetriche, senza cambio di destinazione d'uso, senza intaccare parti strutturali, ecc., con potenza max 200 kW;

Impianti idroelettrici e geotermoelettrici alimentati da fonte idraulica con potenza inferiore a 1 MW;

Attività di costruzione ed esercizio di impianti fotovoltaici di potenza sino a 10 MW connessi alla rete elettrica di media tensione e localizzati in area a destinazione industriale, produttiva o commerciale (ai sensi del c.9 bis, dell'art.6 del D.LGS 28/2011 modificato dal D.L. 77/2021.

 Altro impianto di energia elettrica

specificare

Impianto agrovoltaiico ubicato in area idonea ai sensi del comma 8, lettera c-quater) dell'art.20 del D.Lgs.199/2021

e) Opere su parti comuni o modifiche esterne

Le opere previste

 non riguardano parti comuni

riguardano le parti comuni di un fabbricato condominiale

riguardano parti comuni di un fabbricato con più proprietà, non costituito in condominio, e dichiara che l'intervento è stato approvato dai comproprietari delle parti comuni, come risulta da atto consegnato al progettista ovvero dalla sottoscrizione degli elaborati da parte di tutti i comproprietari corredata da copia di documento d'identità

riguardano parti dell'edificio di proprietà comune ma non necessitano di assenso perché, secondo l'art. 1102 c.c., apportano, a spese del titolare, le modificazioni necessarie per il miglior godimento delle parti comuni non alterandone la destinazione e senza impedire agli altri partecipanti di usufruirne secondo il loro diritto

f) Descrizione sintetica dell'intervento

Dichiara che i lavori per i quali viene inoltrata la presente PAS consistono in:

Impianto agrivoltaico denominato "BALENA" della potenza complessiva di 0,957 MW da ubicarsi nell'agro del Comune di San Pietro Vernotico (BR) in località "Contrada Aviso" e relative opere di connessione ricadenti nel medesimo comune; esternamente alla recinzione verrà realizzata una siepe perimetrale costituita da specie autoctone con funzione di mitigazione visiva. Il terreno sotto i moduli fotovoltaici e tra le file non sarà lasciato incolto, ma sarà adibito a coltivazione di piante aromatiche che oltre a rappresentare una fonte di reddito per l'azienda, contribuiranno, grazie all'impollinazione entomofila, a stimolare e tutelare l'attività degli insetti pronubi; inoltre, caratterizzerà il progetto come impianto agrivoltaico avanzato. Le strutture fotovoltaiche saranno di tipo tracker, ovvero che seguono il movimento solare da est a ovest. La superficie lorda dell'area di intervento è di circa 4,41 ettari, mentre la superficie recintata è pari a 2,36 ettari. Il generatore fotovoltaico sarà costituito da 1.664 moduli fotovoltaici per una potenza totale installata di 956,80 kWp. La connessione alla rete elettrica nazionale gestita dal distributore "E-distribuzione spa", avverrà in entra-esce mediante cavidotto interrato costituito da due terna di cavi di lunghezza complessiva 30 metri. Il cavidotto si collegherà alla linea interrata in MT esistente, di proprietà di E-Distribuzione Spa, denominata "Eucalipto (DW3040664)" ed alimentata dalla "CP SAN PIETRO VERNOTICO" che corre lungo la strada comunale "Vicinale Di Mitri II", prospiciente l'impianto agrivoltaico.

g) Regolarità urbanistica e precedenti edilizi

lo stato attuale dell'immobile risulta pienamente conforme alla documentazione dello stato di fatto legittimato dal seguente titolo/pratica edilizia (o, in assenza, dal primo accatastamento)

legittimato da

	n.	del	
<input type="checkbox"/> titolo unico (SUAP)			
	n.	del	
<input type="checkbox"/> permesso di costruire / licenza edil. / concessione edilizia			
	n.	del	
<input type="checkbox"/> autorizzazione edilizia			
	n.	del	
<input type="checkbox"/> accertamento di conformità ex art. 36 d.P.R. n.380/2001			
	Legge	n.	del
<input type="checkbox"/> condono edilizio			
	Legge	n.	del
<input type="checkbox"/> C.E. o P.d.C. in sanatoria			
	n.	del	
<input type="checkbox"/> P.d.C. in sanatoria			
	n.	del	
<input type="checkbox"/> D.I.A. / S.C.I.A			
	n.	del	
<input type="checkbox"/> DIA/SCIA alternativa al permesso di costruire			
	n.	del	
<input type="checkbox"/> C.I.L./C.I.L.A.			
	estremi della denuncia catastale n.	del	
<input type="checkbox"/> primo accatastamento			
<input type="checkbox"/> Preesistente al 1942			
(Allegare planimetria catastale originale)			
<input type="checkbox"/> Preesistente al 1967			
(Allegare planimetria catastale originale)			
	specificare	n.	del
<input checked="" type="checkbox"/> altro	Rogito	74470	23/10/2023

h) calcolo del contributo di costruzione

l'intervento da realizzare è a titolo gratuito

ai sensi della seguente normativa

art. 6 del D.Lgs. 3 marzo 2011, n. 28

l'intervento da realizzare è a titolo oneroso e pertanto

allega il prospetto di calcolo preventivo del contributo di costruzione, a firma di tecnico abilitato, e la ricevuta di versamento del contributo di costruzione

richiede il reperimento degli standard in quanto intervento che comporta aumento del carico urbanistico

richiede il reperimento degli standard in quanto intervento che comporta aumento del carico urbanistico, per i quali con relazione asseverata si richiede la monetizzazione

i) **tecniche incaricati**

dichiara di aver incaricato, in qualità di progettista, il tecnico indicato nella sezione seguente

PROGETTISTA DELLE OPERE ARCHITETTONICHE

non è colui che presenta la pratica

colui che presenta la pratica

incaricato anche come direttore dei lavori delle opere architettoniche

se il direttore dei lavori delle opere architettoniche è diverso dal progettista delle opere architettoniche

e dichiara inoltre

di aver incaricato, in qualità di direttori dei lavori e di altri tecnici, i soggetti indicati alla sezione seguente

Studio in:

Stato		Provincia	
ITALIA		BARLETTA-ANDRIA-TRANI	
Comune italiano o Località estera			
andria			
Via, Piazza, ecc.	N.	C.A.P.	
via gioberti	11	76123	
Iscritto all'ordine/collegio	di	al n.	
ordine degli ingegneri	prov. barletta-andria-trani	XX	
Telefono		fax	
cell.		posta elettronica certificata	
<input type="checkbox"/> che il/i direttore/i dei lavori e gli altri tecnici incaricati saranno individuati prima dell'inizio dei lavori			

l) **Impresa esecutrice dei lavori**

L'impresa esecutrice/impresе esecutrici dei lavori sarà/saranno individuata/e prima dell'inizio dei lavori

i lavori, in quanto opere di modesta entità che non interessano le specifiche normative di settore, sono eseguiti/sono stati eseguiti in prima persona, senza alcun affidamento a ditte esterne

i lavori sono eseguiti/sono stati eseguiti dalla/e impresa/e indicata/e alla seguente sezione

m) **Rispetto degli obblighi in materia di salute e sicurezza nei luoghi di lavoro (vedi allegata tabella ADEMPIMENTI PREVISTI DAL D. LGS. N.81/2008)**

che l'intervento

non ricade nell'ambito di applicazione delle norme in materia di salute e sicurezza nei luoghi di lavoro (d.lgs. n. 81/2008)

ricade nell'ambito di applicazione delle norme in materia di salute e sicurezza nei luoghi di lavoro (d.lgs. n. 81/2008) e pertanto:

relativamente alla documentazione delle imprese esecutrici:

dichiara che l'entità presunta del cantiere è inferiore a 200 uomini-giorno ed i lavori non comportano i rischi particolari di cui all'allegato XI del d.lgs. n. 81/2008 e di aver verificato il certificato di iscrizione alla Camera di commercio, il documento unico di regolarità contributiva, corredato da autocertificazione in ordine al possesso degli altri requisiti previsti dall'allegato XVII del d.lgs. n. 81/2008, e l'autocertificazione relativa al contratto collettivo applicato

dichiara che l'entità presunta del cantiere è pari o superiore a 200 uomini-giorno o i lavori comportano i rischi particolari di cui all'allegato XI del d.lgs. n. 81/2008 e di aver verificato la documentazione di cui alle lettere a) e b) dell'art. 90 comma 9 prevista dal d.lgs. n. 81/2008 circa l'idoneità tecnico professionale della/e impresa/e esecuttrice/i e dei lavoratori autonomi, l'organico medio annuo distinto per qualifica, gli estremi delle denunce dei lavoratori effettuate all'Istituto nazionale della previdenza sociale (INPS), all'Istituto nazionale assicurazione infortuni sul lavoro (INAIL) e alle casse edili, nonché il contratto collettivo applicato ai lavoratori dipendenti, della/e impresa/e esecuttrice/i

relativamente alla notifica preliminare di cui all'articolo 99 del d.lgs. n. 81/2008

dichiara che l'intervento non è soggetto all'invio della notifica

dichiara che l'intervento è soggetto all'invio della notifica

ricade nell'ambito di applicazione delle norme in materia di salute e sicurezza sul luogo di lavoro (d.lgs. n. 81/2008), ma si riserva di presentare le dichiarazioni di cui al presente quadro prima dell'inizio lavori, poiché i dati dell'impresa esecutrice saranno forniti prima dell'inizio lavori

di essere a conoscenza che l'efficacia della presente PAS è sospesa qualora sia assente il piano di sicurezza e coordinamento di cui all'articolo 100 del d.lgs. n. 81/2008 o il fascicolo di cui all'articolo 91, comma 1, lettera b), quando previsti, oppure in assenza di notifica di cui all'articolo 99, quando prevista, oppure in assenza di documento unico di regolarità contributiva

n) **Diritti di terzi**

dichiara di essere consapevole che la presente segnalazione non può comportare limitazione dei diritti dei terzi, fermo restando quanto previsto dall'articolo 19, comma 6-ter, della l. n. 241/1990

gli eventuali soggetti cointeressati, titolari di diritti reali di godimento su beni confinanti e risultanti da registrazioni catastali ed estremi catastali dei fondi confinanti a quelli oggetto dell'intervento, sono:

-

o) Avvertenze generali

Dichiara di essere informato che, ai sensi dell'art. 23 d.P.R. n.380/2001:

- i lavori in oggetto possono avere inizio trascorsi 30 gg dalla data di acquisizione della presente al protocollo comunale o dopo l'acquisizione degli atti di assenso presupposti;
- la durata degli stessi non potrà superare il termine di tre anni dalla data della sua presentazione;
- è tenuto a comunicare al SUE la data della fine lavori;

Quando ultimato l'intervento, il progettista o un tecnico abilitato rilascia un certificato di collaudo finale, allegato alla comunicazione di fine lavori, che va presentato allo sportello unico, con il quale si attesta la conformità dell'opera al progetto presentato. Contestualmente presenta ricevuta dell'avvenuta presentazione della variazione catastale conseguente alle opere realizzate ovvero dichiarazione che le stesse non hanno comportato modificazioni del classamento. In assenza di tale documentazione si applica la sanzione di cui all'art. 37, c 5, d. P.R. n.380/2001.

Dichiara di essere informato che, nei casi disciplinati dall'art. 24 del d.P.R. n. 380/01, entro quindici giorni dalla data dell'ultimazione dei lavori di finitura dell'intervento, è tenuto a presentare all'ufficio comunale competente domanda di rilascio della segnalazione certificata di agibilità con le modalità di cui all'art. 24 d.P.R. n.380/01 oppure la dichiarazione del direttore dei lavori o, qualora non nominato, di un professionista abilitato, con la quale si attesta la conformità dell'opera al progetto presentato e la sua agibilità (art. 24 comma 5 d.P.R. n. 380/2001 e LR n° 12/2014). Dovrà essere inoltrata la dichiarazione del direttore dei lavori al SUAP - Sportello unico per le attività produttive - con la quale si attesta la conformità dell'opera al progetto presentato e la sua agibilità (art. 10 d.P.R. n.160/2010) ove trattasi di impianto produttivo;

Dichiara di provvedere al pagamento delle imposte dovute al momento del rilascio dell'atto autorizzativo

[X] PRESA VISIONE

Dichiarazione relativa ai diritti di segreteria/istruttori

VERSAMENTO DIRITTI O SPESE

<input type="checkbox"/> non sono dovuti oneri quali diritti o spese
--

<input type="checkbox"/> poiché non previsti dal tariffario	<input type="checkbox"/> poiché esentati
---	--

<input checked="" type="checkbox"/> sono dovuti oneri quali diritti o spese
--

per un totale di Euro

85.26

<input type="checkbox"/> pagamento on line alla pagina successiva 'Pagamento oneri'

<input type="checkbox"/> versamento su conto corrente postale (vedere le istruzioni di ogni SUAP)

in data	ufficio postale di
---------	--------------------

--	--

Allegata qui la ricevuta di versamento tramite conto corrente postale

--

<input checked="" type="checkbox"/> pagamento pagoPA / bonifico bancario (vedere le istruzioni di ogni SUAP)

in data	indicare il codice IUV / codice TRN
---------	-------------------------------------

19/04/2024	
-------------------	--

Allega qui l'attestazione del pagamento pagoPA o del bonifico bancario (in caso di bonifico, non è valida la ricevuta di presa in carico del bonifico)
--

--

Allega qui l'attestazione del pagamento pagoPA o del bonifico bancario (in caso di bonifico, non è valida la ricevuta di presa in carico del bonifico)
--

--

Dichiarazione relativa all'assolvimento dell'imposta di bollo

VERSAMENTO DELL'IMPOSTA DI BOLLO

E' obbligatorio selezionare una delle seguenti quattro opzioni:

Il pagamento è dovuto e si intende assolvere l'obbligo tramite il circuito digitale pagoPA [NB: questa opzione è possibile solo se lo Sportello Unico aderisce a pagoPA] ...

Il pagamento è dovuto e si intende assolvere l'obbligo con marche da bollo di cui si riportano i numeri di serie identificativi (le marche da bollo utilizzate saranno poi annullate e conservate in originale) ...

Marca da € 16,00 per la domanda:

numero seriale (1)	data
01230118095769	30/04/2024

E' obbligatorio selezionare una delle seguenti due opzioni:

Marca da €16,00 per l'autorizzazione...

Non è richiesta alcuna marca da bollo per l'autorizzazione perché il procedimento può concludersi con il silenzio assenso dell'Amministrazione o con rilascio di Nulla Osta...

per la seguente motivazione

procedura abilitativa semplificata e comunicazione per gli impianti alimentati da energia rinnovabile - Impianti fotovoltaici di potenza inferiore ad 1 MW (ex art. 6 D.Lgs. 28/2011)

(1) Inserire i quattordici numeri presenti appena sopra il codice a barre, nella parte bassa del contrassegno

NOTA BENE: Le domande devono essere regolarizzate in misura forfettaria con una marca da bollo da €16,00 - Aggiungere una marca da bollo per il provvedimento autorizzatorio (in seguito alle modifiche apportate al DPR n. 642/1972 dalla legge n. 147/2013, le istanze trasmesse per via telematica e i provvedimenti rilasciati per via telematica sono soggetti all'imposta di bollo forfettaria di €16,00)

Per gli Enti autorizzati, l'imposta di bollo è assolta in modo virtuale ai sensi del D.M. 10/11/2011 o ai sensi dell'art. 15 D.P.R. 642/1972 ...

Il pagamento non è dovuto poiché esentati ...

Suap SAN PIETRO VERNOTICO in delega alla CCIAA BRINDISI - TARANTO
Identificativo elenco nazionale SUAP: 4157

Sportello Unico per le Attività Produttive (art. 38 L133/2008)

Distinta del modello di riepilogo pratica SUAP (art.5 commi 3-4 allegato tecnico DPR160/2010 Versione 1.0)

Comune/SUAP destinatario

Comune Destinatario	SAN PIETRO VERNOTICO	Provincia Comune Destinatario	BR
Identificativo SUAP secondo quanto indicato nell'elenco nazionale dei SUAP	4157	Ufficio Destinatario	Suap SAN PIETRO VERNOTICO in delega alla CCIAA BRINDISI - TARANTO

Informazioni anagrafiche dell'impresa che invia la comunicazione o istanza

Denominazione: TERRA S.R.L. SOCIETA' AGRICOLA

Codice fiscale 08704890725

Forma giuridica SOCIETA' A RESPONSABILITA' LIMITATA

Provincia e Numero Rea della sede legale BA 644261

Oggetto della comunicazione o istanza

Tipologia Adempimento	Ordinario	Codice pratica	08704890725-24042024-1157
Descrizione	PAS (art. 6 del D.Lgs. n. 28 del 3 marzo 2011 e smi) avente ad oggetto impianto agrovoltaiico sito in "Contrada Aviso" individuato al NCT del Comune di San Pietro Vernotico (BR) al Fg.17 p.IIa 243 della potenza complessiva di 0,957 MWp e relative opere di connessione alla rete di E-distribuzione spa		

Procura speciale

Procura speciale	<input checked="" type="checkbox"/>
Nome file allegato	Descrizione
08704890725-24042024-1157.005.PDF.P7M	Procura speciale

Estremi del dichiarante (titolare, legale rappresentante, notaio, intermediario, delegato)

Cognome	MANSI	Nome	RENATO
Qualifica	ALTRO PREVISTO DALLA VIGENTE NORMATIVA	Cod. Fiscale	XXXXXXXXXX
Indirizzo email o PEC	terra_srl_agricola@legalmail.it	Telefono	XXXXXXXXXX

Domicilio elettronico (Posta Elettronica Certificata) dell'impresa dove notificare le ricevute

Domicilio di Posta Elettronica Certificata dell'impresa terra_srl_agricola@legalmail.it

Elenco dei documenti informatici allegati

Nome file allegato	Descrizione
08704890725-24042024-1157.001.MDA.PDF.P7M	MDA Pratica
08704890725-24042024-1157.003.PDF.P7M	Fotocopia di un documento di identita' del soggetto
08704890725-24042024-1157.001.PDF.P7M	Allega qui l'attestazione del pagamento pagoPA o del
08704890725-24042024-1157.002.PDF.P7M	copia attestazione versamento oneri, diritti e spese
08704890725-24042024-1157.004.PDF.P7M	Pareri, autorizzazioni, nulla osta, rilasciati dai soggetti
08704890725-24042024-1157.006.PDF.P7M	D.U.R.C. (Documento Unico di Regolarità
08704890725-24042024-1157.007.PDF.P7M	Elaborati tecnici per la connessione redatti dal
08704890725-24042024-1157.008.PDF.P7M	Elaborati tecnici per la connessione redatti dal
08704890725-24042024-1157.009.PDF.P7M	Elaborati tecnici per la connessione redatti dal
08704890725-24042024-1157.010.PDF.P7M	Elaborati tecnici per la connessione redatti dal
08704890725-24042024-1157.011.PDF.P7M	Elaborati tecnici per la connessione redatti dal
08704890725-24042024-1157.012.PDF.P7M	Elaborati tecnici per la connessione redatti dal
08704890725-24042024-1157.013.PDF.P7M	Elaborati tecnici per la connessione redatti dal
08704890725-24042024-1157.014.PDF.P7M	Elaborati tecnici per la connessione redatti dal
08704890725-24042024-1157.015.PDF.P7M	Elaborati tecnici per la connessione redatti dal
08704890725-24042024-1157.016.PDF.P7M	Elaborati tecnici per la connessione redatti dal
08704890725-24042024-1157.017.PDF.P7M	Elaborati tecnici per la connessione redatti dal
08704890725-24042024-1157.018.PDF.P7M	Elaborati tecnici per la connessione redatti dal
08704890725-24042024-1157.019.PDF.P7M	Elaborati tecnici per la connessione redatti dal
08704890725-24042024-1157.020.PDF.P7M	Elaborati tecnici per la connessione redatti dal
08704890725-24042024-1157.021.PDF.P7M	Elaborati tecnici per la connessione redatti dal
08704890725-24042024-1157.022.PDF.P7M	Elaborati tecnici per la connessione redatti dal
08704890725-24042024-1157.023.PDF.P7M	Elaborati tecnici per la connessione redatti dal
08704890725-24042024-1157.024.PDF.P7M	Elaborati tecnici per la connessione redatti dal
08704890725-24042024-1157.025.PDF.P7M	Elaborati tecnici per la connessione redatti dal
08704890725-24042024-1157.026.PDF.P7M	Elaborati tecnici per la connessione redatti dal
08704890725-24042024-1157.027.PDF.P7M	Elaborati tecnici per la connessione redatti dal
08704890725-24042024-1157.028.PDF.P7M	Opportuni elaborati progettuali a firma di un
08704890725-24042024-1157.029.PDF.P7M	Opportuni elaborati progettuali a firma di un
08704890725-24042024-1157.030.PDF.P7M	Opportuni elaborati progettuali a firma di un
08704890725-24042024-1157.031.PDF.P7M	Opportuni elaborati progettuali a firma di un
08704890725-24042024-1157.032.PDF.P7M	Opportuni elaborati progettuali a firma di un
08704890725-24042024-1157.033.PDF.P7M	Opportuni elaborati progettuali a firma di un
08704890725-24042024-1157.034.PDF.P7M	Opportuni elaborati progettuali a firma di un
08704890725-24042024-1157.035.PDF.P7M	Opportuni elaborati progettuali a firma di un
08704890725-24042024-1157.036.PDF.P7M	Opportuni elaborati progettuali a firma di un

08704890725-24042024-1157.037.PDF.P7M	Opportuni elaborati progettuali a firma di un
08704890725-24042024-1157.038.PDF.P7M	Opportuni elaborati progettuali a firma di un
08704890725-24042024-1157.039.PDF.P7M	Opportuni elaborati progettuali a firma di un
08704890725-24042024-1157.040.PDF.P7M	Opportuni elaborati progettuali a firma di un
08704890725-24042024-1157.041.PDF.P7M	Opportuni elaborati progettuali a firma di un
08704890725-24042024-1157.042.PDF.P7M	Opportuni elaborati progettuali a firma di un
08704890725-24042024-1157.043.PDF.P7M	Opportuni elaborati progettuali a firma di un
08704890725-24042024-1157.044.PDF.P7M	Opportuni elaborati progettuali a firma di un
08704890725-24042024-1157.045.PDF.P7M	Opportuni elaborati progettuali a firma di un
08704890725-24042024-1157.046.PDF.P7M	Opportuni elaborati progettuali a firma di un
08704890725-24042024-1157.047.PDF.P7M	Opportuni elaborati progettuali a firma di un
08704890725-24042024-1157.048.PDF.P7M	Opportuni elaborati progettuali a firma di un
08704890725-24042024-1157.049.PDF.P7M	Opportuni elaborati progettuali a firma di un
08704890725-24042024-1157.050.PDF.P7M	Opportuni elaborati progettuali a firma di un
08704890725-24042024-1157.051.PDF.P7M	Opportuni elaborati progettuali a firma di un
08704890725-24042024-1157.052.PDF.P7M	Opportuni elaborati progettuali a firma di un
08704890725-24042024-1157.053.PDF.P7M	Opportuni elaborati progettuali a firma di un
08704890725-24042024-1157.054.PDF.P7M	Opportuni elaborati progettuali a firma di un
08704890725-24042024-1157.055.PDF.P7M	Opportuni elaborati progettuali a firma di un
08704890725-24042024-1157.056.PDF.P7M	Estratto del P.R.G. con evidenziato l'immobile e/o l'
08704890725-24042024-1157.057.PDF.P7M	Documentazione catastale costituita da estratto di
08704890725-24042024-1157.058.PDF.P7M	Modulo PAS
08704890725-24042024-1157.059.PDF.P7M	Dichiarazione mineraria UNMIG
08704890725-24042024-1157.060.PDF.P7M	Lettera di accompagnamento PAS
08704890725-24042024-1157.061.PDF.P7M	Dichiarazione dell'impresa esecutrice dei lavori
08704890725-24042024-1157.062.PDF.P7M	DICHIARAZIONE CHE L'IMPIANTO NON SI TROVI ALL'
08704890725-24042024-1157.063.PDF.P7M	relazione tecnica di asseverazione
08704890725-24042024-1157.064.PDF.P7M	Scheda tecnica impianti di energia da fonti rinnovabili
08704890725-24042024-1157.065.PDF.P7M	Presentazione degli schemi impianti di cui al DM
08704890725-24042024-1157.066.PDF.P7M	Presentazione degli schemi impianti di cui al DM
08704890725-24042024-1157.067.PDF.P7M	Presentazione degli schemi impianti di cui al DM
08704890725-24042024-1157.068.PDF.P7M	Presentazione degli schemi impianti di cui al DM
08704890725-24042024-1157.069.PDF.P7M	Presentazione degli schemi impianti di cui al DM
08704890725-24042024-1157.070.PDF.P7M	Presentazione degli schemi impianti di cui al DM
08704890725-24042024-1157.071.PDF.P7M	Presentazione degli schemi impianti di cui al DM
08704890725-24042024-1157.072.PDF.P7M	Presentazione degli schemi impianti di cui al DM
08704890725-24042024-1157.073.PDF.P7M	Presentazione degli schemi impianti di cui al DM
08704890725-24042024-1157.074.PDF.P7M	Presentazione degli schemi impianti di cui al DM
08704890725-24042024-1157.075.PDF.P7M	Presentazione degli schemi impianti di cui al DM

Da: suap.br@cert.camcom.it
Inviato: lunedì 6 maggio 2024 17:39
A: terra_srl_agricola@legalmail.it
Oggetto: Ricevuta pratica n.08704890725-24042024-1157 - SUAP 4157 - 08704890725
TERRA S.R.L. SOCIETA' AGRICOLA
Allegati: SUAP-ricevuta.PDF; SUAP-ricevuta.XML

Ai sensi del d.P.R. 160/2010 si trasmette la ricevuta relativa alla pratica 08704890725-24042024-1157.
SUAP mittente: Sportello n.4157 - Suap SAN PIETRO VERNOTICO in delega alla CCIAA BRINDISI - TARANTO Codice Fiscale Impresa: 08704890725 Denominazione Impresa: TERRA S.R.L. SOCIETA' AGRICOLA Oggetto della comunicazione: PAS (art. 6 del D.Lgs. n. 28 del 3 marzo 2011 e smi) avente ad oggetto impianto agrovoltaiico sito in "Contrada Aviso" individuato al NCT del Comune di San Pietro Vernotico (BR) al Fg.17 p.la 243 della potenza complessiva di 0,957 MWp e relative opere di connessione alla rete di E-distribuzione spa
Dichiarante: RENATO MANSI
Responsabile SUAP: Diego Perrone
Protocollo: REP_PROV_BR/BR-SUPRO 0096861/06-05-2024.

Sportello Unico per le Attivita' Produttive
Ricevuta
(art. 5, comma 4 DPR 160/2010 e art. 18-bis L. 241/1990)



1 - SUAP competente

Suap SAN PIETRO VERNOTICO in delega alla CCIAA BRINDISI - TARANTO

del comune di: **SAN PIETRO VERNOTICO** Id: **4157**
Responsabile SUAP: **Perrone** **Diego**

2 - Riferimenti della pratica SUAP

Codice Pratica: **08704890725-24042024-1157**
Protocollo SUAP: **REP_PROV_BR/BR-SUPRO/0096861 del 06/05/2024**
Domicilio elettronico dichiarato: **terra_srl_agricola@legalmail.it**

3 - Impresa o soggetto economico

Denominazione: **TERRA S.R.L. SOCIETA' AGRICOLA**
Codice Fiscale: **08704890725** Sede legale provincia: **BARI**
Presso il comune di: **ANDRIA**
via, viale, **VINCENZO GIOBERTI** n. **11**
piazza ...:

4 - Estremi del dichiarante

Cognome: **MANSI** Nome: **RENATO**
Qualifica: **ALTRO PREVISTO DALLA VIGENTE** Codice Fiscale: 

5 - Indirizzo dell'impianto

del comune di: **SAN PIETRO VERNOTICO**
via, viale, **STRADA STATALE 16 ADRIATICA** n. **snc**
piazza ...:

6 - Termini del procedimento/controllo

Entro 90 giorni dalla data della presente ricevuta, salvo indizione della conferenza dei servizi ai sensi dell'art. 7, comma 3, del DPR 160/2010, l'amministrazione competente adotta un provvedimento espresso ovvero, in caso di SCIA condizionata, acquisisce gli atti di assenso o i
www.impresainungiorno.gov.it - Ricevuta versione 2.0

pareri di altri uffici e amministrazioni o esegue le verifiche preventive previste dalla normativa vigente.

7 - Accesso visione atti del procedimento

Il responsabile del SUAP costituisce il referente per l'esercizio del diritto di accesso agli atti e documenti detenuti dal SUAP, anche se provenienti da altre amministrazioni o da altri uffici comunali (art. 4, co.4 DPR n. 160/2010).

Ufficio in cui si può prendere visione degli atti:

Suap SAN PIETRO VERNOTICO in delega alla CCIAA BRINDISI - TARANTO

Indirizzo:	PIAZZA G. Falcone n. snc 72027 - SAN PIETRO VERNOTICO (BR)
Altre info:	vedere sito istituzionale del comune

8- Interventi attivati nel procedimento ed amministrazioni competenti

Intervento	Amministrazione competente
Procedura abilitativa semplificata (P.A.S.) per l'installazione di impianti alimentati da energia rinnovabile	UFFICI COMUNE DI SAN PIETRO VERNOTICO

9 - Elenco dei documenti informatici allegati

- 08704890725-24042024-1157.SUAP.PDF.P7M (Riepilogo Pratica SUAP)
- 08704890725-24042024-1157.046.PDF.P7M (Opportuni elaborati progettuali a firma di un progettista abilitato che attestino la compatibilità del progetto con gli strumenti urbanistici approvati e i regolamenti edilizi vigenti e la non contrar)
- 08704890725-24042024-1157.016.PDF.P7M (Elaborati tecnici per la connessione redatti dal gestore di rete)
- 08704890725-24042024-1157.061.PDF.P7M (Dichiarazione dell'impresa esecutrice dei lavori)
- 08704890725-24042024-1157.001.PDF.P7M (Allega qui l'attestazione del pagamento pagoPA o del bonifico bancario (in caso di bonifico, non è valida la ricevuta di presa in carico del bonifico))
- 08704890725-24042024-1157.044.PDF.P7M (Opportuni elaborati progettuali a firma di un progettista abilitato che attestino la compatibilità del progetto con gli strumenti urbanistici approvati e i regolamenti edilizi vigenti e la non contrar)
- 08704890725-24042024-1157.029.PDF.P7M (Opportuni elaborati progettuali a firma di un progettista abilitato che attestino la compatibilità del progetto con gli strumenti urbanistici approvati e i regolamenti edilizi vigenti e la non contrar)
- 08704890725-24042024-1157.031.PDF.P7M (Opportuni elaborati progettuali a firma di un progettista abilitato che attestino la compatibilità del progetto con gli strumenti urbanistici approvati e i regolamenti edilizi vigenti e la non contrar)
- 08704890725-24042024-1157.059.PDF.P7M (Dichiarazione mineraria UNMIG)
- 08704890725-24042024-1157.014.PDF.P7M (Elaborati tecnici per la connessione redatti dal gestore di rete)
- 08704890725-24042024-1157.027.PDF.P7M (Elaborati tecnici per la connessione redatti dal gestore di rete)
- 08704890725-24042024-1157.057.PDF.P7M (Documentazione catastale costituita da estratto di mappa in scala 1:2000 / 1:1000 con individuazione del nuovo intervento, autenticata dal progettista, e con aggiornamento non anteriore a mesi 6)
- 08704890725-24042024-1157.010.PDF.P7M (Elaborati tecnici per la connessione redatti dal gestore di rete)
- 08704890725-24042024-1157.040.PDF.P7M (Opportuni elaborati progettuali a firma di un progettista abilitato che attestino la compatibilità del progetto con gli strumenti urbanistici approvati e i regolamenti edilizi vigenti e la non contrar)
- 08704890725-24042024-1157.012.PDF.P7M (Elaborati tecnici per la connessione redatti dal gestore di rete)
- 08704890725-24042024-1157.072.PDF.P7M (Presentazione degli schemi impianti di cui al DM 37/2008)
- 08704890725-24042024-1157.025.PDF.P7M (Elaborati tecnici per la connessione redatti dal gestore di rete)
- 08704890725-24042024-1157.074.PDF.P7M (Presentazione degli schemi impianti di cui al DM 37/2008)
- 08704890725-24042024-1157.042.PDF.P7M (Opportuni elaborati progettuali a firma di un progettista abilitato che attestino la compatibilità del progetto con gli strumenti urbanistici approvati e i regolamenti edilizi vigenti e la non contrar)
- 08704890725-24042024-1157.053.PDF.P7M (Opportuni elaborati progettuali a firma di un progettista abilitato che attestino la compatibilità del progetto con gli strumenti urbanistici approvati e i regolamenti edilizi vigenti e la non contrar)
- 08704890725-24042024-1157.069.PDF.P7M (Presentazione degli schemi impianti di cui al DM 37/2008)
- 08704890725-24042024-1157.024.PDF.P7M (Elaborati tecnici per la connessione redatti dal gestore di rete)

- 08704890725-24042024-1157.007.PDF.P7M (Elaborati tecnici per la connessione redatti dal gestore di rete)
- 08704890725-24042024-1157.038.PDF.P7M (Opportuni elaborati progettuali a firma di un progettista abilitato che attestino la compatibilità del progetto con gli strumenti urbanistici approvati e i regolamenti edilizi vigenti e la non contrar)
- 08704890725-24042024-1157.055.PDF.P7M (Opportuni elaborati progettuali a firma di un progettista abilitato che attestino la compatibilità del progetto con gli strumenti urbanistici approvati e i regolamenti edilizi vigenti e la non contrar)
- 08704890725-24042024-1157.067.PDF.P7M (Presentazione degli schemi impianti di cui al DM 37/2008)
- 08704890725-24042024-1157.036.PDF.P7M (Opportuni elaborati progettuali a firma di un progettista abilitato che attestino la compatibilità del progetto con gli strumenti urbanistici approvati e i regolamenti edilizi vigenti e la non contrar)
- 08704890725-24042024-1157.022.PDF.P7M (Elaborati tecnici per la connessione redatti dal gestore di rete)
- 08704890725-24042024-1157.070.PDF.P7M (Presentazione degli schemi impianti di cui al DM 37/2008)
- 08704890725-24042024-1157.034.PDF.P7M (Opportuni elaborati progettuali a firma di un progettista abilitato che attestino la compatibilità del progetto con gli strumenti urbanistici approvati e i regolamenti edilizi vigenti e la non contrar)
- 08704890725-24042024-1157.063.PDF.P7M (relazione tecnica di asseverazione)
- 08704890725-24042024-1157.051.PDF.P7M (Opportuni elaborati progettuali a firma di un progettista abilitato che attestino la compatibilità del progetto con gli strumenti urbanistici approvati e i regolamenti edilizi vigenti e la non contrar)
- 08704890725-24042024-1157.020.PDF.P7M (Elaborati tecnici per la connessione redatti dal gestore di rete)
- 08704890725-24042024-1157.003.PDF.P7M (Fotocopia di un documento di identità del soggetto che conferisce la procura speciale)
- 08704890725-24042024-1157.017.PDF.P7M (Elaborati tecnici per la connessione redatti dal gestore di rete)
- 08704890725-24042024-1157.065.PDF.P7M (Presentazione degli schemi impianti di cui al DM 37/2008)
- 08704890725-24042024-1157.048.PDF.P7M (Opportuni elaborati progettuali a firma di un progettista abilitato che attestino la compatibilità del progetto con gli strumenti urbanistici approvati e i regolamenti edilizi vigenti e la non contrar)
- 08704890725-24042024-1157.060.PDF.P7M (Lettera di accompagnamento PAS)
- 08704890725-24042024-1157.030.PDF.P7M (Opportuni elaborati progettuali a firma di un progettista abilitato che attestino la compatibilità del progetto con gli strumenti urbanistici approvati e i regolamenti edilizi vigenti e la non contrar)
- 08704890725-24042024-1157.047.PDF.P7M (Opportuni elaborati progettuali a firma di un progettista abilitato che attestino la compatibilità del progetto con gli strumenti urbanistici approvati e i regolamenti edilizi vigenti e la non contrar)
- 08704890725-24042024-1157.075.PDF.P7M (Presentazione degli schemi impianti di cui al DM 37/2008)
- 08704890725-24042024-1157.015.PDF.P7M (Elaborati tecnici per la connessione redatti dal gestore di rete)
- 08704890725-24042024-1157.032.PDF.P7M (Opportuni elaborati progettuali a firma di un progettista abilitato che attestino la compatibilità del progetto con gli strumenti urbanistici approvati e i regolamenti edilizi vigenti e la non contrar)
- 08704890725-24042024-1157.013.PDF.P7M (Elaborati tecnici per la connessione redatti dal gestore di rete)
- 08704890725-24042024-1157.019.PDF.P7M (Elaborati tecnici per la connessione redatti dal gestore di rete)
- 08704890725-24042024-1157.028.PDF.P7M (Opportuni elaborati progettuali a firma di un progettista abilitato che attestino la compatibilità del progetto con gli strumenti urbanistici approvati e i regolamenti edilizi vigenti e la non contrar)
- 08704890725-24042024-1157.045.PDF.P7M (Opportuni elaborati progettuali a firma di un progettista abilitato che attestino la compatibilità del progetto con gli strumenti urbanistici approvati e i regolamenti edilizi vigenti e la non contrar)
- 08704890725-24042024-1157.062.PDF.P7M (DICHIARAZIONE CHE L'IMPIANTO NON SI TROVI ALL'INTERNO DI AREE FRA QUELLE SPECIFICAMENTE ELENCAE E INDIVIDUATE DALL'ALLEGATO 3) LETTERA f), AL DECRETO DEL MINISTERO DELLO SVILUPPO ECONOMICO DEL 10)
- 08704890725-24042024-1157.011.PDF.P7M (Elaborati tecnici per la connessione redatti dal gestore di rete)
- 08704890725-24042024-1157.041.PDF.P7M (Opportuni elaborati progettuali a firma di un progettista abilitato che attestino la compatibilità del progetto con gli strumenti urbanistici approvati e i regolamenti edilizi vigenti e la non contrar)
- 08704890725-24042024-1157.071.PDF.P7M (Presentazione degli schemi impianti di cui al DM 37/2008)
- 08704890725-24042024-1157.058.PDF.P7M (Modulo PAS)
- 08704890725-24042024-1157.043.PDF.P7M (Opportuni elaborati progettuali a firma di un progettista abilitato che attestino la compatibilità del progetto con gli strumenti urbanistici approvati e i regolamenti edilizi vigenti e la non contrar)
- 08704890725-24042024-1157.026.PDF.P7M (Elaborati tecnici per la connessione redatti dal gestore di rete)
- 08704890725-24042024-1157.008.PDF.P7M (Elaborati tecnici per la connessione redatti dal gestore di rete)
- 08704890725-24042024-1157.056.PDF.P7M (Estratto del P.R.G. con evidenziato l'immobile e/o l'area di intervento)
- 08704890725-24042024-1157.073.PDF.P7M (Presentazione degli schemi impianti di cui al DM 37/2008)
- 08704890725-24042024-1157.039.PDF.P7M (Opportuni elaborati progettuali a firma di un progettista abilitato che attestino la compatibilità del progetto con gli strumenti urbanistici approvati e i regolamenti edilizi vigenti e la non contrar)
- 08704890725-24042024-1157.009.PDF.P7M (Elaborati tecnici per la connessione redatti dal gestore di rete)
- 08704890725-24042024-1157.023.PDF.P7M (Elaborati tecnici per la connessione redatti dal gestore di rete)

- 08704890725-24042024-1157.021.PDF.P7M (Elaborati tecnici per la connessione redatti dal gestore di rete)
- 08704890725-24042024-1157.052.PDF.P7M (Opportuni elaborati progettuali a firma di un progettista abilitato che attestino la compatibilità del progetto con gli strumenti urbanistici approvati e i regolamenti edilizi vigenti e la non contrar)
- 08704890725-24042024-1157.037.PDF.P7M (Opportuni elaborati progettuali a firma di un progettista abilitato che attestino la compatibilità del progetto con gli strumenti urbanistici approvati e i regolamenti edilizi vigenti e la non contrar)
- 08704890725-24042024-1157.006.PDF.P7M (D.U.R.C. (Documento Unico di Regolarità Contributiva))
- 08704890725-24042024-1157.054.PDF.P7M (Opportuni elaborati progettuali a firma di un progettista abilitato che attestino la compatibilità del progetto con gli strumenti urbanistici approvati e i regolamenti edilizi vigenti e la non contrar)
- 08704890725-24042024-1157.068.PDF.P7M (Presentazione degli schemi impianti di cui al DM 37/2008)
- 08704890725-24042024-1157.064.PDF.P7M (Scheda tecnica impianti di energia da fonti rinnovabili)
- 08704890725-24042024-1157.066.PDF.P7M (Presentazione degli schemi impianti di cui al DM 37/2008)
- 08704890725-24042024-1157.035.PDF.P7M (Opportuni elaborati progettuali a firma di un progettista abilitato che attestino la compatibilità del progetto con gli strumenti urbanistici approvati e i regolamenti edilizi vigenti e la non contrar)
- 08704890725-24042024-1157.004.PDF.P7M (Pareri, autorizzazioni, nulla osta, rilasciati dai soggetti competenti (ad es. Soprintendenza, VV.FF.,Consorzio bonifica, Amministrazione Provinciale ecc.))
- 08704890725-24042024-1157.018.PDF.P7M (Elaborati tecnici per la connessione redatti dal gestore di rete)
- 08704890725-24042024-1157.002.PDF.P7M (copia attestazione versamento oneri, diritti e spese)
- 08704890725-24042024-1157.049.PDF.P7M (Opportuni elaborati progettuali a firma di un progettista abilitato che attestino la compatibilità del progetto con gli strumenti urbanistici approvati e i regolamenti edilizi vigenti e la non contrar)
- 08704890725-24042024-1157.050.PDF.P7M (Opportuni elaborati progettuali a firma di un progettista abilitato che attestino la compatibilità del progetto con gli strumenti urbanistici approvati e i regolamenti edilizi vigenti e la non contrar)
- 08704890725-24042024-1157.033.PDF.P7M (Opportuni elaborati progettuali a firma di un progettista abilitato che attestino la compatibilità del progetto con gli strumenti urbanistici approvati e i regolamenti edilizi vigenti e la non contrar)
- 08704890725-24042024-1157.005.PDF.P7M (Procura speciale)
- 08704890725-24042024-1157.001.MDA.PDF.P7M (MDA Pratica)

10 - Promemoria per controllo domicilio elettronico

Tutte le comunicazioni verranno inviate al seguente indirizzo fornito dal richiedente:	terra_srl_agricola@legalmail.it
--	--

11 - Estremi emissione della ricevuta:

Data di emissione:	06/05/2024
--------------------	-------------------

Allegato 1

ASSEVERAZIONE E DICHIARAZIONI DEL PROGETTISTA
--

Il sottoscritto Dott. Ing. Renato Pertuso della Tèkne srl – Società di Ingegneria – con sede in Andria, Via V. Gioberti n. 11, iscritto all'Ordine degli Ingegneri della Provincia di [REDACTED] e-mail: [REDACTED] in qualità di TECNICO PROGETTISTA dei lavori previsti per la realizzazione ed esercizio dell'impianto agrivoltaico "Balena" di potenza nominale pari a 0,957 MW della società TERRA SRL, nonché di persona esercente un servizio di pubblica necessità ai sensi degli artt. 359 e 481 del codice penale (art. 29 comma 3 del D.P.R. 380/01) e consapevole delle responsabilità penali in cui può andare incontro in caso di dichiarazioni mendaci,

ASSEVERA

Ai sensi dell'art. 481 del Codice Penale che gli interventi da eseguirsi nell'immobile sopraindicato e di seguito descritti, nonché rappresentati negli allegati, a mia firma

1. non sono in contrasto con gli strumenti urbanistici adottati e/o approvati, con il Regolamento Edilizio vigente, e con le disposizioni di legge statali e regionali in materia;
2. rispettano le norme di sicurezza con particolare riferimento alla normativa sismica;
3. rispettano le norme igienico-sanitarie vigenti;
4. che l'impianto **non risulta** // **risulta** assoggettato all'ottenimento del parere preventivo **AUSL**
5. che l'impianto **non risulta** // **risulta** assoggettato a vincoli di cui al D.Lgs 22.01.2004 n. 42 "Codice dei beni culturali e del paesaggio" e **di aver richiesto il parere in sede di Conferenza dei servizi**;
6. che l'impianto e/o l'attività da insediare **non rientra** // **rientra** tra quelle soggette al controllo di prevenzione incendi dei **VV.F** e **di aver ottenuto parere favorevole al progetto allegato**, **di aver richiesto il parere in sede di Conferenza dei servizi**;
7. che **non si prevedono** // **si prevedono** opere complesse di conglomerato cementizio armato, normale e precompresso e/o struttura metallica come previsto dal D.P.R. 380/01 (ex legge 1086/71) (**se previste si dovrà provvedere a depositare la relativa documentazione**);
8. che **non si prevedono** // **si prevedono** interventi sugli impianti tecnologici di cui alla L. 46/90, L. 10/91, D.P.R. 447/91, D.P.R. 412/93, D.Lgs 192/05, D.Lgs 311/06 e D.G.R. 1730/07 (**D.M.37/08**) e soggetti a progettazione e relativo deposito (**se previsti si dovrà provvedere a depositare la relativa documentazione**);

ASSEVERA, altresì,

la compatibilità del progetto con gli strumenti urbanistici approvati e i regolamenti edilizi vigenti e la non contrarietà agli strumenti urbanistici adottati, nonché il rispetto delle norme di sicurezza e di quelle igienico-sanitarie, consapevole di assumere la qualità di persona esercente un servizio di pubblica necessità ai sensi degli articoli 359 e 481 del Codice Penale.

DICHIARA

- che la rappresentazione dello stato attuale nell'allegato elaborato grafico è conforme allo stato dei luoghi, anche con riferimento alla destinazione d'uso.
- che ultimato l'intervento sarà presentato allo Sportello Unico per l'Edilizia la comunicazione di fine lavori e il certificato di collaudo finale con il quale si attesta la conformità dell'opera al progetto presentato, nonché ricevuta dell'avvenuta presentazione della variazione catastale conseguente alle opere realizzate ovvero dichiarante che le stesse non hanno comportato modificazioni del classamento catastale.

Inoltre, dall'analisi relativa alle aree di progetto rispetto alle aree indicate al comma 8 dell'art. 20 del D.L. 199/2021 recante "Disciplina per l'individuazione di superfici e aree idonee per l'installazione di impianti a fonti

rinnovabili" è emersa l'idoneità dell'area secondo quanto esplicitato nel seguito e riportato schematicamente nella tabella successiva.

- Ai sensi del comma 8, lettera c-quater) dell'art.20 del D.Lgs.199/2021, come modificato dal Decreto-Legge 17 maggio 2022, n.50, l'impianto fotovoltaico in esame rientra in un'area che non è ricompresa nel perimetro dei beni sottoposti a tutela ai sensi del decreto legislativo 22 gennaio 2004, n. 42 (vedere Immagine 1), né ricade nella fascia di rispetto dei beni sottoposti a tutela ai sensi della parte seconda e dell'articolo 136 del medesimo decreto legislativo (vedere Immagine 2).
- Inoltre, sempre alla lettera c-quater) del comma 8 del medesimo decreto legislativo e considerando il recente Decreto Legge 13/2023 convertito con Legge 41/2023, è riportato: "... Ai soli fini della presente lettera, la fascia di rispetto è determinata considerando una distanza dal perimetro di beni sottoposti a tutela di cinquecento metri per gli impianti fotovoltaici". (vedere Immagine 2)
Per tale motivo è stato tracciato un buffer di 500 m dalla recinzione dell'impianto fotovoltaico in esame e sono stati considerati i beni, sottoposti a tutela ai sensi della parte seconda del D.Lgs. 42/2004 e dell'articolo 136 del medesimo decreto legislativo, ricadenti in tale buffer che però non risultano presenti.

→ Pertanto, per quanto esposto, l'area in cui insiste l'impianto fotovoltaico di progetto risulta essere idonea all'installazione di impianti a fonti rinnovabili ai sensi dell'art. 20 del Decreto Legislativo 8 novembre 2021, n. 199 ed in particolare in virtù del comma 8, lettera c-quater).

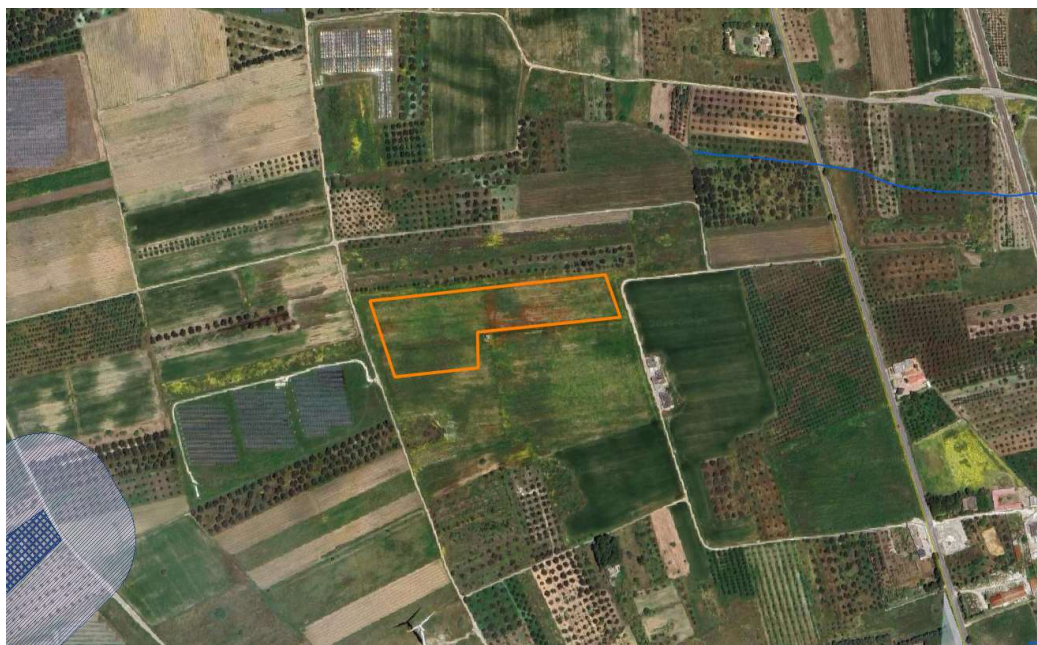

IMPIANTO FOTOVOLTAICO e Beni sottoposti a tutela ai sensi del D.Lgs. 42/2004 (Immagine 1)

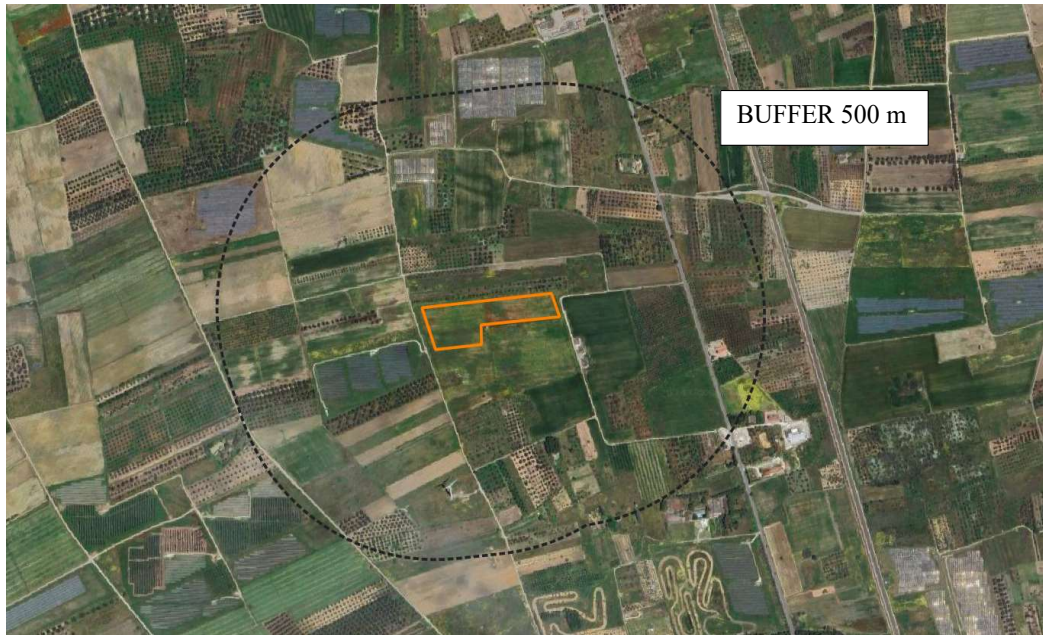

Buffer 500 m IMPIANTO FOTOVOLTAICO e Beni ai sensi della parte seconda e dell'art.136 del D.Lgs. 42/2004 (Immagine 2)

Infine, ai sensi dell'art. 6 comma 9 bis del D.Lgs. 28/2011 e s.m.i., poiché il limite relativo agli impianti fotovoltaici per la produzione di energia elettrica con potenza complessiva superiore a 10 MW, di cui al punto 2) dell'allegato II alla parte seconda del decreto legislativo 3 aprile 2006, n. 152, e il limite di cui alla lettera b) del punto 2 dell'allegato IV alla medesima parte seconda del decreto legislativo 3 aprile 2006, n. 152, per il procedimento di verifica di assoggettabilità alla valutazione di impatto ambientale di cui all'articolo 19 del medesimo decreto, sono elevati a 20 MW, l'impianto fotovoltaico in oggetto è esentato dallo VIA/Screening VIA in quanto è un impianto di potenza inferiore ai 10 MW e non ricade all'interno delle aree individuate nell'allegato 3, lett. f) delle linee guida 10 settembre 2010.

Analisi idoneità progetto ai sensi del D. lgs 199/2021

	Buffer 500 m BENI PARTE II <u>D.lgs</u> 42/04	Buffer 500 m art.136 <u>D.lgs</u> 42/04	BENI PARTE III <u>D.lgs</u> 42/04
IMPIANTO	Nessun vincolo	Nessun vincolo	Nessun vincolo
CAVIDOTTO INTERRATO	Nessun vincolo	Nessun vincolo	Nessun vincolo

Andria, il 19/04/2024

