Determinazioni dirigenziali aventi contenuto di interesse generale

DETERMINAZIONE DEL DIRIGENTE SEZIONE OSSERVATORIO FITOSANITARIO 18 novembre 2024, n. 158
Applicazione Reg. UE 2024/2507 di modifica del Reg. UE 2020/1201 - Aggiornamento dell'area delimitata a *Xylella fastidiosa* sottospecie *Pauca ST53* - ai sensi dell'art. 4 del Reg. UE 2020/1201.

IL DIRIGENTE DELLA STRUTTURA PROPONENTE**VISTI**

- La legge 7 agosto 1990, n. 241 'Nuove norme in materia di procedimento amministrativo e di diritto di accesso ai documenti amministrativi';
- Il D.lgs. 30 marzo 2001, n. 165 'Norme generali sull'ordinamento del lavoro alle dipendenze delle amministrazioni pubbliche';
- Il D.lgs. 7 marzo 2005, n. 82 'Codice dell'amministrazione digitale';
- Il Decreto del Presidente della Giunta regionale n. 22 del 22/01/2021 recante l'adozione dell'atto di alta amministrazione MAIA 2.0;
- La D.G.R. n. 712 del 03/05/2021 avente ad oggetto 'Conferimento incarico della Sezione 'Osservatorio Fitosanitario' del Dipartimento Agricoltura, Sviluppo Rurale ed Ambientale';
- la D.G.R. n. 788 del 11/06/2024 avente ad oggetto 'Proroga incarico di direzione della Sezione Osservatorio Fitosanitario afferente al Dipartimento Agricoltura Sviluppo Rurale ed Ambientale';
- La D.G.R. 15 settembre 2021, n. 1466 recante l'approvazione della Strategia regionale per la parità di genere, denominata "Agenda di Genere";
- La D.G.R. del 3/7/2023, n. 938 recante "D.G.R. n. 302/2022 Valutazione di impatto di genere. Sistema di gestione e di monitoraggio. Revisione degli allegati";
- La determina dirigenziale n. 51 del 03/05/2024 di conferimento degli incarichi delle Elevata Qualificazione ai dipendenti dalla Sezione Osservatorio fitosanitario, rettificata dalla determina n. 124 del 03/10/2024.

VISTI ALTRESI'

- Il Reg. (UE) 2016/2031 del Parlamento Europeo e del Consiglio del 26 ottobre 2016 relativo alle misure di protezione contro gli organismi nocivi per le piante, che modifica i regolamenti (UE) n. 228/2013, (UE) n. 652/2014 e (UE) n. 1143/2014 del Parlamento Europeo e del Consiglio e abroga le direttive 69/464/CEE, 74/647/CEE, 93/85/CEE, 98/57/CE, 2000/29/CE, 2006/91/CE e 2007/33/CE del Consiglio;
- Il Reg. (UE) 2019/1702 che integra il regolamento (UE) 2016/2031 del Parlamento europeo e del Consiglio stabilendo l'elenco degli organismi nocivi prioritari, tra i quali la *Xylella fastidiosa*;
- Il Reg. (UE) 2020/1201 della Commissione del 14 agosto 2020 relativo alle misure per prevenire l'introduzione e la diffusione nell'Unione della *Xylella fastidiosa* (Wells et al.) entrato in vigore il 20/08/2020.
- Il Regolamento di esecuzione (UE) 2024/1320 della Commissione del 15 maggio 2024 che modifica il regolamento di esecuzione (UE) 2020/1201 per quanto riguarda l'elenco delle zone infette per il contenimento della *Xylella fastidiosa* (Wells et al.)
- Il Reg. UE 2024/2507 della Commissione del 26 settembre 2024, che modifica e rettifica il regolamento di esecuzione (UE) 2020/1201 relativo alle misure per prevenire l'introduzione e la diffusione nell'Unione della *Xylella fastidiosa* (Wells et al.) e che modifica il regolamento di esecuzione (UE) 2020/1770 per quanto riguarda l'elenco delle specie di piante non esentate dall'obbligo di inserire il codice di tracciabilità nei passaporti delle piante.
- Il Decreto Legislativo 2 febbraio 2021, n. 19 "Norme per la protezione delle piante dagli organismi nocivi

in attuazione dell'articolo 11 della legge 4 ottobre 2019, n. 117, per l'adeguamento della normativa nazionale alle disposizioni del regolamento (UE) 2016/2031 e del regolamento (UE) 2017/625".

- La legge Regionale n° 4 del 29/03/2017 "Gestione della batteriosi da *Xylella fastidiosa* nel territorio della Regione Puglia" (BURP n° 39 del 30/03/2017) e s.m.i.;
- Il Decreto del 24 gennaio 2022 del MIPAAF che approva il piano di emergenza nazionale per contrastare la diffusione di *Xylella fastidiosa* in Italia;
- La D.G.R. n. 1866 del 12/12/2022 e la D.G.R. n. 570 del 26/04/2023 con cui la Giunta regionale della Regione Puglia ha approvato il "Piano d'azione per contrastare la diffusione di *Xylella fastidiosa* (Well et al.) in Puglia" triennio 2023-2025.
- La determina n° 18 del 14/03/2024 "Aggiornamento dell'area delimitata a *Xylella fastidiosa* sottospecie *Pauca* ST53 - ai sensi dell'art. 4 del Reg. UE 2020/1201".

PREMESSO CHE

- L'Osservatorio fitosanitario della Regione Puglia è l'Autorità fitosanitaria competente, ai sensi dell'art. 6 del Decreto legislativo 2 febbraio 2021, n. 19 comma g), nella definizione delle aree delimitate in relazione al rinvenimento di un organismo nocivo da quarantena rilevante per l'Unione Europea.
- L'Osservatorio fitosanitario con la determina n° 18 del 14/03/2024 "Aggiornamento dell'area delimitata a *Xylella fastidiosa* sottospecie *Pauca* ST53 - ai sensi dell'art. 4 del Reg. UE 2020/1201" ha aggiornato l'area delimitata a "*Xylella fastidiosa* sottospecie *Pauca* ST53", in cui si attuano misure di contenimento, di cui agli articoli da 13 a 17 del Reg.(UE) 2020/1201, che comprende:
 - l'intero agro comunale di: Alberobello, Castellana Grotte, Monopoli, Polignano a Mare e parte dell'agro di Putignano,
 - l'area di 5 km a nord della ex zona infetta "Salento".
- La Commissione europea con il Reg.di esecuzione (UE) 2024/1320 del 15 maggio 2024 ha modificato il Reg. di esecuzione (UE) 2020/1201 per quanto riguarda l'elenco delle zone infette per il contenimento della *Xylella fastidiosa* (Wells et al.), inserendo i comuni di: Alberobello, Castellana Grotte, Monopoli, Polignano a Mare e Putignano, in tali zone.

PRESO ATTO CHE

La Commissione europea con il Reg.di esecuzione (UE) 2024/2507 del 26 settembre 2024, ha ridotto da 5 a 2 km l'area in cui devono essere attuate le misure di contenimento ed effettuare le indagini annuali, al fine di concentrare meglio le risorse disponibili sulla prevenzione della diffusione della *Xylella fastidiosa* per individuare le piante infette.

RITENUTO NECESSARIO

- Aggiornare l'area delimitata a *Xylella fastidiosa* sottospecie *pauca* ST53 ai sensi del Reg. UE 2024/2507, di cui alla determina n° 18 del 14/03/2024 , costituita da:
 - zona infetta in cui si applicano misure di contenimento che comprende un territorio di larghezza di 2 chilometri dalla zona infetta che si estende dallo Jonio all'Adriatico
 - zona cuscinetto che comprende un territorio di larghezza di 5 chilometri dalla zona infetta che si estende dallo Jonio all'Adriatico.
- Rappresentare con gli Allegati 1 e 1 bis, parti integranti e sostanziali del presente atto, i limiti geografici territoriali della:
 - zona infetta
 - zona in cui si applicano misure di contenimento (di seguito contenimento)
 - zona cuscinetto

della nuova area delimitata a "*Xylella fastidiosa* sottospecie *Pauca*";

- Riportare nell'Allegato 2, parte integrante del presente atto, i riferimenti catastali che consentono di individuare territorialmente le zone: "infetta", "contenimento" e "cuscinetto" dell'area delimitata "*Xylella fastidiosa* subspecie *Pauca*".
- Stabilire che in tutta la zona infetta in cui si applicano le misure di contenimento e definita con il presente provvedimento, si applicano le misure di cui agli articoli da 13 a 17 del Reg.(UE) 2020/1201 e smi.
- Dichiarare il presente provvedimento immediatamente esecutivo in quanto necessario per applicare le misure di contenimento per contrastare l'ulteriore diffusione della malattia.

VERIFICA AI SENSI DEL D. Lgs 196/03

Garanzie alla riservatezza

La pubblicazione dell'atto sul BURP, nonché la pubblicazione all'Albo pretorio on-line o sul sito istituzionale, salve le garanzie previste dalla legge 241/1990 in tema di accesso ai documenti amministrativi, avviene nel rispetto della tutela della riservatezza dei cittadini secondo quanto disposto dal Regolamento UE n. 679/2016 in materia di protezione dei dati personali, nonché dal D. Lgs. 196/2003 ss.mm.ii., come modificato dal d.lgs. 101/2018 e dal vigente Regolamento regionale 5/2006 per il trattamento dei dati sensibili e giudiziari, in quanto applicabile.

Ai fini della pubblicità legale, il presente provvedimento è stato redatto in modo da evitare la diffusione di dati personali identificativi non necessari ovvero il riferimento alle particolari categorie di dati previste dagli articoli 9 e 10 del Regolamento UE innanzi richiamato; qualora detti dati fossero essenziali per l'adozione dell'atto, essi sono trasferiti in documenti separati esplicitamente richiamati.

ADEMPIMENTI CONTABILI AI SENSI DEL D.Lgs. n. 118/2011 e ss.mm.ii.

Il presente provvedimento non comporta alcun mutamento qualitativo o quantitativo di entrata o di spesa né a carico del bilancio regionale né a carico degli enti per i cui debiti i creditori potrebbero rivalersi sulla Regione (e che è escluso ogni ulteriore onere aggiuntivo rispetto a quelli già autorizzati a valere sullo stanziamento previsto dal bilancio regionale).

DETERMINA

Di prendere atto di quanto espresso in narrativa, che costituisce parte integrante e sostanziale del presente atto e che qui si intende integralmente riportato.

- Confermare tutte le premesse esposte in narrativa che qui si intendono riportate per farne parte integrante;
- Aggiornare l'area delimitata a *Xylella fastidiosa* sottospecie *pauca* ST53 ai sensi del Reg. UE 2024/2507, costituita da:
 - zona infetta in cui si applicano misure di contenimento che comprende un territorio di larghezza di 2 chilometri dalla zona infetta che si estende dallo Jonio all'Adriatico
 - zona cuscinetto che comprende un territorio di larghezza di 5 chilometri dalla zona infetta che si estende dallo Jonio all'Adriatico.
- Rappresentare con gli Allegati 1 e 1 bis, parti integranti e sostanziali del presente atto, i limiti geografici territoriali della:
 - zona infetta
 - zona in cui si applicano misure di contenimento (di seguito contenimento)
 - zona cuscinetto

della nuova area delimitata a "*Xylella fastidiosa* subspecie *Pauca*";

- Riportare nell'Allegato 2, parte integrante e sostanziale del presente atto, i riferimenti catastali che consentono di individuare territorialmente le zone "infetta", "contenimento" e "cuscinetto" della nuova area delimitata "*Xylella fastidiosa* subspecie *Pauca*";

- Stabilire che in tutta la zona infetta in cui si applicano misure di contenimento definita con il presente provvedimento, si applicano le misure di cui agli articoli da 13 a 17 del Reg.(UE) 2020/1201 e smi;
- Dare atto che detta delimitazione è consultabile sui portali istituzionali della Regione Puglia www.regione.puglia.it e sul sito istituzionale www.emergenzaxylella.it.
- Dare atto altresì che nel richiamato sito www.emergenzaxylella.it è possibile individuare, con esattezza, il punto esatto in cui ricade una particella ossia se trattasi di zona infetta, zona cuscinetto, zone in cui si applicano misure di contenimento utilizzando la specifica applicazione.
- Trasmettere copia del presente atto:
 - alle Prefetture di BA – BAT - BR –TA – LE;
 - al Comando Regionale Carabinieri Forestali – Puglia;
 - all'ARIF;
 - alle Province pugliesi;
 - all'ANCI Puglia perché provveda a dare informazione a tutti i Comuni rientranti nella delimitazione.
- Stabilire che il presente provvedimento è immediatamente esecutivo.
- Pubblicare il presente provvedimento sul BUR Puglia.

Il presente atto, redatto attraverso la piattaforma CIFRA2, firmato digitalmente e adottato in unico originale:

- è composto da n 6.(sei) e dall'allegato 1 (composto da allegato: 1, 1 bis e 2) composto da n° 3 facciate sarà conservato e custodito, ai sensi delle Linee Guida del Segretario generale della Giunta Regionale e del Segretario Generale del Presidente, prot. n. AOO_022/652 del 31.3.2020, nei sistemi di archiviazione digitale dell'Amministrazione Regionale;
- sarà trasmesso, tramite piattaforma CIFRA2, al Segretariato della Giunta Regionale e sarà pubblicato nella sezione "Amministrazione Trasparente" sul sito istituzionale della Regione Puglia, per le finalità di cui al D.Lgs. n. 33/2013 e ss.mm.ii.;
- sarà pubblicato per 10 giorni lavorativi a decorrere dalla data della sua adozione, ai sensi dell'art. 20 comma 3 del D.P.G.R. n. 22/2021, all'Albo regionale on line e conservato nei sistemi informatici regionali CIFRA" e Sistema Puglia;

ALLEGATI INTEGRANTI

Documento - Impronta (SHA256)
ALLEGATO1_.pdf - 451bfd1ba7f61309f8a466ff367a4f3fc3ca4853aa2458d338aeadc09b7b83fa

Il presente Provvedimento è direttamente esecutivo.

Basato sulla proposta n. 181/DIR/2024/00166 dei sottoscrittori della proposta:

E.Q."Programmazione e gestione fitosanitaria"

Anna Percoco

Firmato digitalmente da:

Il Dirigente della Sezione Osservatorio Fitosanitario

Salvatore Infantino

ALLEGATO 1

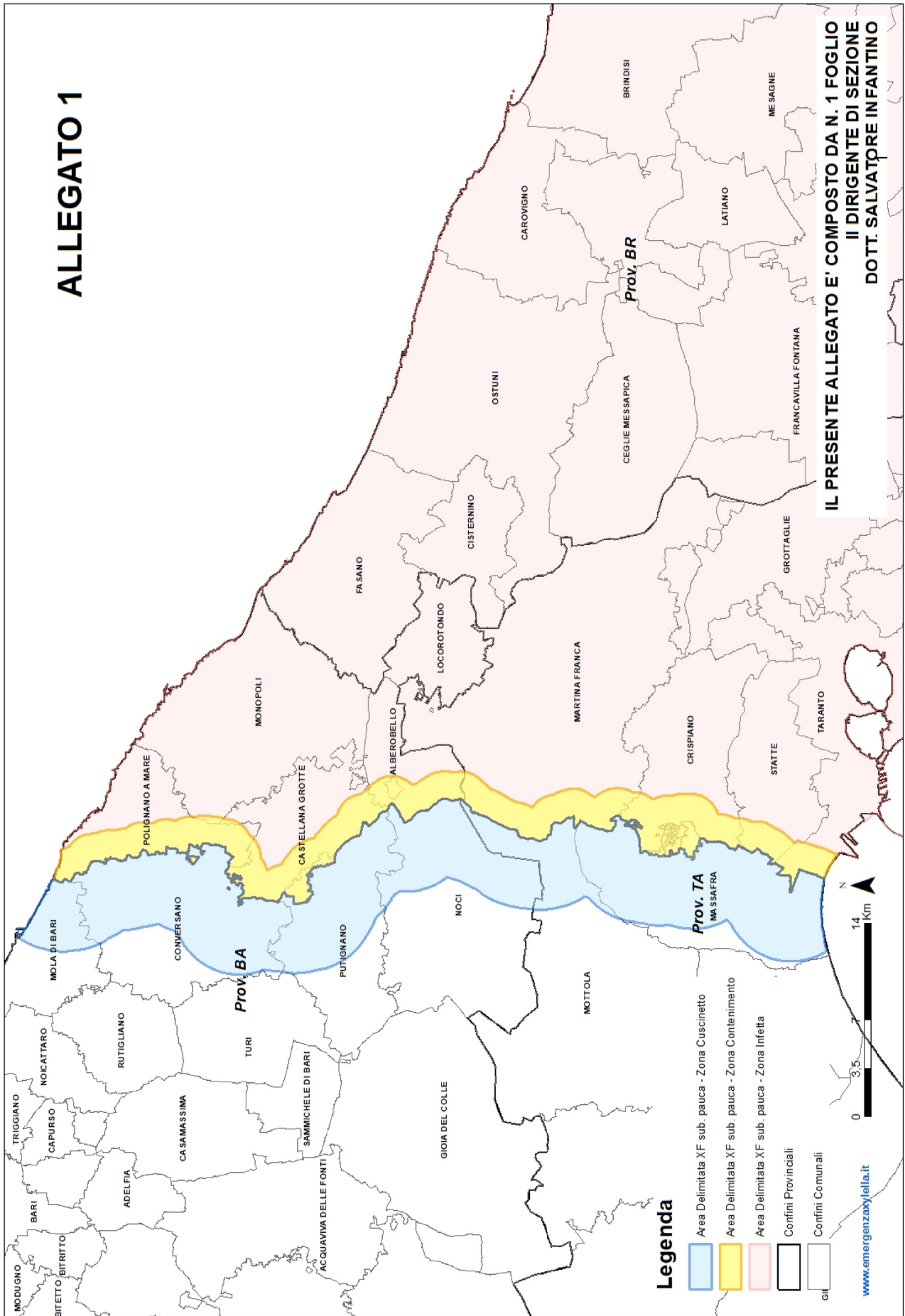

ALLEGATO 1 BIS

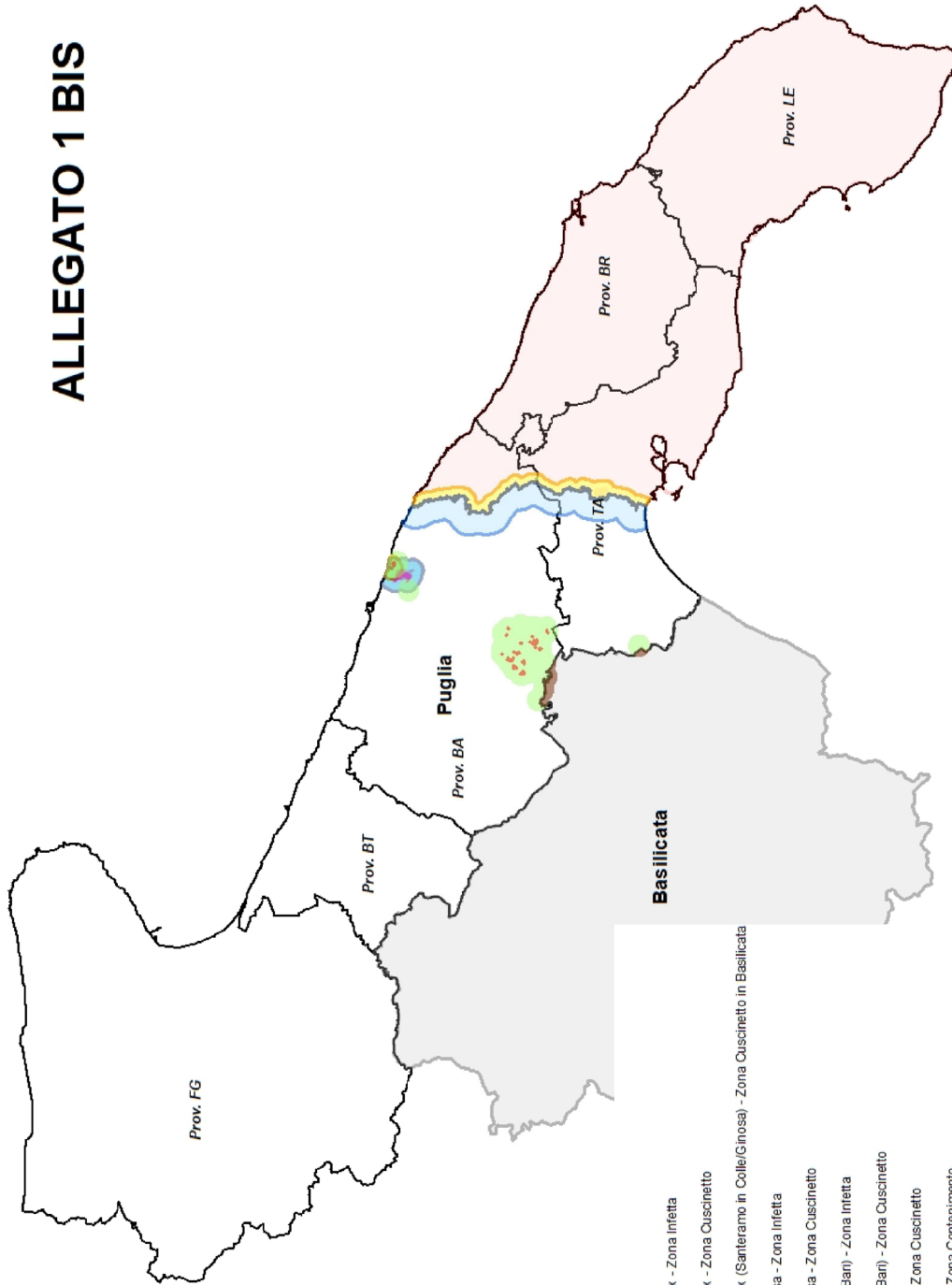

Legenda

- Area delimitata Xylella fastidiosa sub. multiplex - Zona Infetta
- Area delimitata Xylella fastidiosa sub. multiplex - Zona Cuscinetto
- Area delimitata Xylella fastidiosa sub. multiplex (Santeramo in Colle/Cinosa) - Zona Cuscinetto in Basilicata
- Area delimitata Xylella fastidiosa sub. fastidiosa - Zona Infetta
- Area delimitata Xylella fastidiosa sub. fastidiosa - Zona Cuscinetto
- Area delimitata Xylella fastidiosa sub. pauca (Ban) - Zona Infetta
- Area delimitata Xylella fastidiosa sub. pauca (Ban) - Zona Cuscinetto
- Area delimitata Xylella fastidiosa sub. pauca - Zona Cuscinetto
- Area delimitata Xylella fastidiosa sub. pauca - Zona Contenimento
- Area delimitata Xylella fastidiosa sub. pauca - Zona Infetta
- Regione Basilicata
- Confini Provinciali



www.emergenzaxylella.it

IL PRESENTE ALLEGATO E' COMPOSTO DA N. 1 FOGLIO
 II DIRIGENTE DI SEZIONE
 DOTT. SALVATORE INFANTINO

ALLEGATO 2
IL PRESENTE ALLEGATO E' COMPOSTO DA N.1 FOLGIO
IL DIRIGENTE DELLA SEZIONE

AREA DELIMITATA - ZONA INFETTA IN PROVINCIA DI LECCE			
PROVINCIA	COMUNE	FOLGI DI MAPPA CATASTALI	
LECCE		INTERO TERRITORIO PROVINCIALE	
AREA DELIMITATA - ZONA INFETTA IN PROVINCIA DI BRINDISI			
PROVINCIA	COMUNE	FOLGI DI MAPPA CATASTALI	
BRINDISI		INTERO TERRITORIO PROVINCIALE	
AREA DELIMITATA - ZONA INFETTA IN PROVINCIA DI TARANTO			
PROVINCIA	COMUNE	FOLGI DI MAPPA CATASTALI. IL SIMBOLO * INDICA CHE IL FOGLIO E' INTERAMENTE CONTENUTO	
TARANTO	AVETRANA	INTERO TERRITORIO COMUNALE	
	CASRINO		
	CRISPANO		
	FASISANO		
	FRAGACIANO		
	GROTTASILE		
	LEPORANO		
	LEZANO		
	MONTEBELLUNA		
	MARTINA FRANCA		
	MASSAFRA		
	MASSAFRA		FOGLI: 16, 17*, 18*, 19*, 30*, 31*, 32*, 33*
	MONTEBASI		INTERO TERRITORIO COMUNALE
	MONTEMESOLA		
MONTEPARANO			
PULSANNO			
ROCCACRISATA			
SAN GIORGIO LONICO			
SAN MARZANO DI SAN GIUSEPPE			
SEVA			
STATTE			
TARANTO			
TORRICELLA			
AREA DELIMITATA - ZONA INFETTA IN PROVINCIA DI BARI			
PROVINCIA	COMUNE	FOLGI DI MAPPA CATASTALI. IL SIMBOLO * INDICA CHE IL FOGLIO E' INTERAMENTE CONTENUTO	
BARI	ALBEROBELLO	INTERO TERRITORIO COMUNALE	
	CASTELLANA GROTTE	INTERO TERRITORIO COMUNALE	
	LOCOROTONDO	INTERO TERRITORIO COMUNALE	
	MONOPOLI	INTERO TERRITORIO COMUNALE	
	POLIGNANO A MARE	INTERO TERRITORIO COMUNALE	
	PUTIGNANO	PARTE TERRITORIO COMUNALE. FOGLI: 8*, 14*, 15*, 23*, 39*	
AREA DELIMITATA - ZONA DI CONTENIMENTO			
PROVINCIA	COMUNE	FOLGI DI MAPPA CATASTALI. IL SIMBOLO * INDICA CHE IL FOGLIO E' INTERAMENTE CONTENUTO	
BARI	ALBEROBELLO	FOGLI 1*, 2*, 7*, 8, 9, 17, 18, 27, 28, 29, 30*, 31*, 32*, 33*, 34*, 35*, 36*, 37, 41, 42*, 43*, 44	
	CASTELLANA GROTTE	FOGLI 1*, 2*, 3*, 4*, 7*, 8, 9, 10*, 11*, 12*, 13, 14, 16*, 19, 20, 25*, 26, 27, 32*, 33, 34, 40*, 41, 45*, 46, 50*, 51*, 54*, 55*, 56, 59*, 60*, 61, 65*, 66*, 67, 68, 70*, 71*, 73*, 74*, 75*	
	MONOPOLI	FOGLI 20, 30, 37, 49, 179	
	POLIGNANO A MARE	FOGLI 1*, 2*, 3*, 4, 5, 6*, 7*, 8, 9, 11*, 12, 14*, 15, 17*, 18, 19, 26*, 27, 28, 34*, 35, 40*, 41, 42, 47*, 48*, 49*, 50, 52*, 53*, 54, 55*, 56*, 57*, 58*, 59*, 60*, 61*, 62*, 63*, 64*, 65, 66	
TARANTO	PUTIGNANO	FOGLI 8*, 14*, 15*, 23*, 39*	
	CRISPANO	FOGLI 1*, 2*, 3*, 4*, 5, 11*, 12, 13, 26*, 27*, 28*, 29, 51*, 52*, 53, 54, 66*, 67, 68, 69, 82, 83, 84	
	MARTINA FRANCA	FOGLI 20*, 21*, 22*, 23, 24, 31*, 32*, 33, 46*, 47, 48, 49, 70*, 71, 72, 98*, 99*, 100, 114*, 115*, 116, 117, 138*, 139, 160, 162	
	MASSAFRA	FOGLI 16, 17*, 18*, 19*, 30*, 31*, 32*, 33*	
	STATTE	FOGLI 1, 5*, 6, 22	
TARANTO	FOGLI SEZIONE A: 132*, 133*, 134*, 135, 136, 161*, 162*, 163*, 164*, 165, 166, 167, 168		
AREA DELIMITATA - ZONA CUSCINETTO			
PROVINCIA	COMUNE	FOLGI DI MAPPA CATASTALI. IL SIMBOLO * INDICA CHE IL FOGLIO E' INTERAMENTE CONTENUTO	
BARI	CONVERSANO	FOGLI 1*, 2*, 3*, 4*, 5*, 6*, 7*, 8, 9*, 10*, 11*, 12*, 13*, 14*, 15, 20*, 21*, 22*, 23*, 24*, 25*, 26*, 28, 29*, 30*, 31*, 32*, 33*, 39, 40, 41*, 42*, 43*, 44*, 45*, 51*, 52, 53*, 54*, 55*, 56*, 57*, 58*, 63, 64*, 65*, 66*, 67*, 68, 69, 70*, 73, 74, 75, 76*, 77*, 78, 80*, 81*, 82*, 83*, 84*, 85*, 86*, 88, 89*, 90*, 91*, 92*, 93*, 94*, 95*, 96*, 97*, 98*, 99*, 100*, 101*, 102*, 103*, 104*, 105*, 106*, 107*, 108*, 109, 110*, 111*, 112*, 120, 121*, 122*, 123*, 135, 136*, 137*, 138*, 139*, 140*, 141*	
	MOLA DI BARI	FOGLI 18, 19, 20*, 21*, 22*, 23*, 24*, 25*, 26*, 27*, 29, 31, 32*, 33*, 34*, 35*, 40, 41*, 43, 46, 47	
	NOCI	FOGLI 6, 7, 8*, 9, 10*, 16, 17*, 18*, 19*, 20*, 21*, 22*, 23*, 24*, 25, 26*, 34, 42, 43*, 44*, 45*, 46*, 47*, 48*, 49*, 50*, 56, 57, 58*, 59*, 60*, 61*, 62*, 63*, 64*, 77, 78, 79*, 80*, 91, 92, 93*, 94*, 95*, 96*, 97*, 107, 108*, 109*, 110*, 111*, 112*, 120, 121*, 122*, 123*, 135, 136*, 137*, 138*, 139*, 140*, 141*	
	PUTIGNANO	FOGLI 1*, 2*, 3, 4*, 5*, 6*, 7*, 9, 10*, 11*, 12*, 13*, 16, 17*, 18*, 19*, 20*, 21*, 22*, 29, 30, 31, 32, 33*, 34*, 35*, 36*, 37*, 38*, 46, 47, 48*, 49*, 50*, 51*, 52*, 53*, 54*, 55*, 56*, 57*, 62, 63, 65, 66, 67*, 68*, 69*, 70*, 71*, 72*, 73*, 74*, 75*, 76*, 77*	
	TURI	FOGLI 38, 50	
TARANTO	MASSAFRA	FOGLI 1*, 2*, 3*, 4*, 5*, 6*, 7*, 8*, 9*, 10*, 11*, 12*, 13, 14*, 15*, 16, 20, 21*, 22*, 23*, 24*, 25*, 26, 27*, 28*, 29*, 34*, 35*, 36*, 38, 39, 40*, 41*, 42*, 43*, 44*, 45*, 46*, 47*, 48*, 49*, 50*, 51*, 52*, 54, 55, 56*, 57*, 58*, 59, 60, 61*, 62*, 63*, 64*, 65*, 66*, 67*, 68, 69*, 70*, 71*, 72*, 73*, 74*, 75*, 76*, 77*, 78*, 79*, 80*, 81, 82, 83, 84*, 85*, 86*, 87*, 88*, 89*, 90*, 91*, 92*, 93*, 94*, 95*, 96*, 97*, 98, 99, 100*, 101, 102*, 103*, 104*, 105*, 106*, 107*, 108, 109*, 110*, 111*, 112*, 113*, 114*, 115*	
	MOTTOLA	FOGLI 7*, 8*, 30, 31*, 32*, 33*, 55, 57, 58*, 59*, 73	
AREA DELIMITATA - ZONA CUSCINETTO			
PROVINCIA	COMUNE	FOLGI DI MAPPA CATASTALI. IL SIMBOLO * INDICA CHE IL FOGLIO E' INTERAMENTE CONTENUTO	
BARI	CONVERSANO	PARTE TERRITORIO COMUNALE	
	MOLA DI BARI		
	NOCI		
	PUTIGNANO		
	TURI		
TARANTO	MASSAFRA	PARTE TERRITORIO COMUNALE	
	MOTTOLA		