

SOCIETA' ZAMBONI S.R.L.

Procedura abilitativa semplificata (PAS) ai sensi dell'art. 6 del D.Lgs. 3 marzo 2011, n. 28. Realizzazione di un impianto fotovoltaico su inseguitore mono assiale della potenza nominale in DC di 4,992 MWp denominato "QUARANTA" in zona agricola del Comune di Taranto (TA) in Località "Fiore - Talsano".

**Sportello Unico per le Attivita' Produttive (art. 38 L133/2010)
Comunicazione pratica SUAP (art. 6 allegato tecnico DPR 160/2010)**

SUAP di Taranto

Identificativo nazionale SUAP: 1541

Protocollo: REP_PROV_TA/TA-SUPRO/0108335 del 16/05/2024

Oggetto: Comunicazione SUAP pratica n.03048830214-29112023-1551 - SUAP 1541 - 03048830214 ZAMBONI S.R.L.

VISTI:

- la documentazione progettuale trasmessa e le integrazioni fornite;
- l'avvio del procedimento di Procedura abilitativa semplificata (P.A.S.) per l'installazione di impianti alimentati da energia rinnovabile;
- gli Enti e le Amministrazioni coinvolti nella procedura di P.A.S.

PRESO ATTO dei pareri espressi dalle Autorità Competenti, ovvero:

- Parere "sostanzialmente positivo" del SUE di cui al prot. REP_PROV_TA/TA-SUPRO n. 0043443 del 05.03.2024;
- Risccontro favorevole dall'ARPA - Agenzia Regionale per la Prevenzione e la Protezione dell'Ambiente di Taranto al Piano di Indagini Preliminari redatto dal Proponente (prot. REP_PROV_TA/TA-SUPRO n. 0091558 del 30.04.2024).

CONSIDERATO nell'ambito dei termini istruttori non hanno espresso alcun parere ostativo le seguenti Autorità:

- Soprintendenza Archeologica - sede di Taranto;
- Comune di Taranto - Direzione Ambiente;
- Comune di Taranto - Direzione Lavori Pubblici;
- Comune di Taranto - Direzione Patrimonio e Demanio;
- Comune di Taranto - Direzione Urbanistica.

La presente Procedura abilitativa semplificata (P.A.S.) per l'installazione di impianti alimentati da energia rinnovabile, avete ad oggetto la "Realizzazione di un impianto fotovoltaico su inseguitore monoassiale della potenza nominale in DC di 4,992 MWp denominato "QUARANTA" in zona agricola del Comune di Taranto in Località Fiore - Talsano", giusto prot. REP_PROV_TA/TA-SUPRO n. 215503 del 04.12.2023, con soggetto proponente la Società Zamboni S.r.l. (P.IVÀ. 03048830214) viene conclusa con ESITO FAVOREVOLE.

Restano da ottemperarsi gli adempimenti all'avvio e per l'esecuzione dei lavori così come indicati da ARPA, nonché il perfezionamento delle titolarità delle unità immobiliari oggetto di opere di cui alla presente procedura di PAS.

Si allegano i menzionati pareri.

Direzione SUAP.

Gentile utente,

la seguente comunicazione Le e' stata inviata dallo sportello SUAP del comune di TARANTO, in relazione alla Sua pratica n.03048830214-29112023-1551

SUAP mittente: Sportello n.1541 - SUAP di Taranto

Pratica: 03048830214-29112023-1551

Impresa: 03048830214 - ZAMBONI S.R.L.

Protocollo pratica: REP_PROV_TA/TA-SUPRO 0215503/04-12-2023

Protocollo della comunicazione: REP_PROV_TA/TA-SUPRO 0108335/16-05-2024.

IMPRESA RICHIEDENTE

SUAP di Taranto
Identificativo nazionale SUAP: 1541

Denominazione:	ZAMBONI S.R.L.		
Codice fiscale:	03048830214	Provincia sede legale:	BOLZANO

INFORMAZIONI PRATICA

Oggetto:	Realizzazione di un impianto fotovoltaico su inseguitore monoassiale della potenza nominale in		
Codice Pratica:	03048830214-29112023-1551		

RESPONSABILE SUAP

Cognome:	Murianni	Nome:	Francesco
-----------------	----------	--------------	-----------

ALLEGATI PRESENTI

pARERE-ENDOPROCEDIMENTALE-ZAMBONIassigned-signed.pdf - parere endoprocedimentale SUE
Risc-rev.PIP-Zamboni-signed.pdf



COMUNE DI TARANTO

SVILUPPO ECONOMICO – SUE – SUAP

IX DIREZIONE SVILUPPO ECONOMICO E PRODUTTIVO
SPORTELLO UNICO ATTIVITÀ PRODUTTIVE
Servizio Edilizia Produttiva

Oggetto: Realizzazione di un impianto fotovoltaico su inseguitore mono assiale della potenza nominale in DC di 4,992 MWp denominato "QUARANTA" in zona agricola del Comune di Taranto in Località Fiore - Talsano

PROPONENTE : IVAN NIOSI (C.F.:) Amministratore Unico della ZAMBONI S.r.l. (P. IVA: 03048830214)

UBICAZIONE: STRADA VICINALE RAPILLO - SAN FRANCESCO, SNC

PROFESSIONISTA INCARICATO: Arch. Teresio Dinoi (matr. n. 431)

IDENTIFICATIVI CATASTALI: Fg. n. 319, P.lle n. 63611, 63713, 63714

Rif. pratica SUAP: 03048830214-29112023-1551

PARERE ENDOPROCEDIMENTALE (SUE)

Con la pratica in oggetto, è stata avviata dalla società Zamboni S.r.l., procedura abilitativa semplificata per la realizzazione di un impianto destinato a produzione di energia da fonte rinnovabile solare e delle relative opere di connessione con una potenza di 4.992KWp.

L'impianto per la produzione di energia che si intende realizzare è censito in catasto al Fg. 266 particelle 133-32-34-52-29-127-125-123-124-128-130-150-152-146 e Foglio 265 particelle 728-729-730.

L'area interessata dall'intervento, come da CDU rilasciato dal Comune di Taranto in data 14/09/2022, ricade all'interno del vigente PRG del Comune di Taranto nella maggior parte in "zona di verde agricolo di tipo B" (A5), regolamentato all'art.17 delle NTA.

Si evidenzia che le particelle nn. 728-729-730 risultano marginalmente destinate a "Zona verde di rispetto" (A1), regolamentata all'art.13 delle NTA. In riferimento alle particelle 729-730 risultano lambite dal limite d'esproprio.

**SPORTELLO UNICO PER L'EDILIZIA – CONDONO
DISSESTI STATICI – VIGILANZA E ORDINANZE – ARCHIVIO**

Piazza Pertini nr. 4 - 74123 Taranto - +39 099 4581 479

EMAIL sue@comune.taranto.it

PEC sue.comunetaranto@pec.rupar.puglia.it

www.comune.taranto.it





Porzione delle particelle nn. 150-152 sono interessate dal progetto della “realizzazione della Diretrice Viaria Litoranea Interna da Taranto ad Avetrana”.



Stralcio su PRG dell'area interessata e stralcio PRG con catastale.

Si evidenzia altresì che le particelle n. 150-152 e marginalmente la 723 rientrano nelle aree classificate dalla DGR n.2122 come aree non idonee, rientranti in quelle definite come “segnalazioni Carta dei Beni con Buffer di 100 m”.

Dall'analisi della vincolistica presente si rileva che se pur l'area netta dell'impianto non sembrerebbe interessata da Area SIN “Taranto - Salina Grande”, alcune particelle del lotto rientrano marginalmente interessate dallo stesso, inoltre, risultano evidenziate opere inerenti i caviddotti che ricadono all'interno della stessa area SIN, per cui sarà necessario idoneo parere.

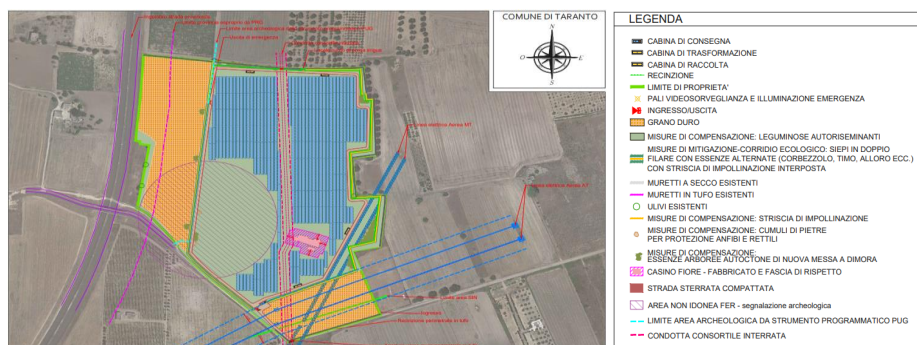

Stralcio su Ortofoto dell'intervento.

Dalla disposizione dei moduli sul terreno, l'area dell'impianto non (vedasi stralcio su ortofoto) è interessata da particolari vincolistiche, contrariamente alla recinzione e alle opere di connessione. L'intervento ricade ai sensi del D.lgs 28/2011 e s.m.i è eseguibile con PAS poiché la potenza dell'impianto è inferiore ai 12 MW (vedasi L 11 /2024) previa l'acquisizione dei dovuti pareri di competenza di altri Enti interessati al procedimento.

Prima dell'inizio lavori sarà necessario presentare idonea documentazione ai sensi delle NTC 2018 e smi per le opere in c.a.

Il Responsabile dell'Istruttoria
Ing. Fabrizio MENZA *

Quanto sopra descritto esclusivamente per quanto di competenza di questo servizio.

Restano fermi ogni altro eventuale parere e/o autorizzazione di altri Enti e/o Direzioni in merito al procedimento.

Si invita lo spettabile S.U.A.P. a comunicare con proprio atto gli esiti del presente parere endoprocedimentale.

Il Funzionario
Ing. Giovanni NARDELLI *

* Il documento è firmato digitalmente ai sensi del D.Lgs. 82/2005 s.m.i. e norme collegate e sostituisce il documento cartaceo e la firma autografa.
P. 5° St.1 - Ing. F. Menza ☎ 099/4581708



Co.ge. = C8b_IP001



Spett.li **Zamboni S.r.l.**
zamboni_srl@pec.it

p.c. **Comune di Taranto**
Direzione SUAP
suap.ta@cert.camcom.it

Ministero dell'Ambiente e della Sicurezza Energetica (MASE)
Direzione Generale Uso Sostenibile del Suolo e delle Risorse
Idriche (USSRI)
USSRI@pec.mite.gov.it

Comune di Taranto
Direzione Ambiente Salute e Qualità della vita
protocollo.comunetaranto@pec.rupar.puglia.it

Istituto Superiore per la Protezione e la Ricerca Ambientale (ISPRA)
protocollo.ispra@ispra.legalmail.it

ARPA Puglia
Direzione Scientifica, Direzione Generale

1

Oggetto: Istanza di Procedura abilitativa semplificata (P.A.S.) per l'installazione di impianti alimentati da energia rinnovabile - Realizzazione di un impianto fotovoltaico su inseguitore monoassiale della potenza nominale in DC di 4,992 MWp denominato "QUARANTA" in zona agricola del Comune di Taranto in Località Fiore – Talsano (ID PRATICA: 03048830214-29112023-1551).

Proponente: ZAMBONI S.r.l.

Riscontro a revisione del PIP aree SIN

Riff.: Nota SUAP prot. REP_PROV_TA/TA-SUPRO/0084680 del 22/04/2024 (prot. ARPA n. 27239 del 22/04/2024),
Parere ARPA n. 24985 del 15/04/2024,
PEC Zamboni S.r.l. del 05/04/2024 (prot. ARPA n. 22580 del 08/04/2024),
Nota SUAP prot. REP_PROV_TA/TA-SUPRO/0069210 del 04/04/2024 (prot. ARPA n. 21285 del 20/02/2024),
Parere ARPA n. 16135 del 12/03/2024.

Con la comunicazione del 22/04/2024 di cui ai riferimenti, il SUAP del Comune di Taranto ha trasmesso alla scrivente Agenzia la revisione del Piano di indagini preliminari (da qui PIP) per il procedimento di cui all'oggetto, per quel che attiene alle aree ricomprese nel SIN di Taranto e in riscontro al parere ARPA prot. n. 24985 del 15/04/2024.



In uno alla prefata comunicazione è allegato il documento “R_16_Piano di indagini preliminari” a cura della Greenery (da qui Proponente), nel quale risultano aggiornati, rispetto alla versione precedente, i seguenti paragrafi:

- 2 - Quadro normativo
- 8.3.1 - Campionamento terreno
- 8.3.2 - Campionamento delle acque di falda
- 9.1 - Analisi del suolo
- 9.2 - Analisi delle acque di falda.

Esaminata la documentazione fornita dal Proponente per mezzo del SUAP, si prende atto che nell’attuale versione del PIP è stato integrato quanto richiesto dalla scrivente Agenzia con il summenzionato parere ARPA 24985/2024. Si resta pertanto in attesa della comunicazione dell’avvio dei lavori e del relativo cronoprogramma, al fine di consentire alla scrivente Agenzia l’eventuale svolgimento delle funzioni di controllo previste dalla normativa ambientale a cui afferisce l’intervento *de quo*.

Si rammenta inoltre, che a valle dell’esecuzione delle indagini ambientali di che trattasi, dovranno essere trasmessi in uno alla relazione conclusiva a cura del Proponente degli strati informativi georiferiti secondo il SR WGS84 - 33N, sia delle opere a realizzarsi che dei punti di prelievo dei campioni.

Tanto si doveva per il prosieguo
Distinti saluti

Il Dirigente
Ing. Mario Manna

Il Direttore del DAPTA e del STTA
Dr Vittorio Esposito
(documento informatico firmato digitalmente ai
sensi dell’art. 24 del D.lgs. 82 /2005 e ss. mm. ii.)

2

Il funzionario tecnico
Dott. Ciro Galeone

Pratica n° 03048830214-29112023-1551

SUAP di Taranto

CHIEDE	Procedimento
Procedura abilitativa semplificata (P.A.S.) per l'installazione di impianti alimentati da energia rinnovabile	Procedura abilitativa semplificata (P.A.S.) per l'installazione di impianti alimentati da energia rinnovabile ((ai sensi dell'art. 6 del D. Lgs 28 del 03/03/2011 - art. 6 della L.R. n. 25 del 24/09/2012)

Scheda anagrafica

<input checked="" type="checkbox"/> DITTA/SOCIETA'/IMPRESA	<input type="checkbox"/> PERSONA (Privato)
---	--

<input checked="" type="checkbox"/> ISCRITTA ALLA CCIAA
--

Codice Fiscale
03048830214

(compilare per effettuare il recupero dei dati dal registro imprese)

Informazioni relative all'iscrizione al Registro Imprese

Camera di commercio di:	Numero REA	Data
BOLZANO	227448	06/08/2019

<input type="checkbox"/> NON ANCORA ISCRITTA
--

<input type="checkbox"/> NON NECESSITA DI ISCRIZIONE AL RI DELLA CCIAA
--

DATI DEL DICHIARANTE

Nome	Cognome	Cod.Fiscale
IVAN	NIOSI	
Sesso	Data nascita	Cittadinanza
Maschile		ITALIA

Luogo di nascita:

Stato	Provincia
Italia	

Comune

<input type="checkbox"/> Se cittadino non UE
--

Informazioni relative alla residenza :

Stato	Provincia
Italia	

Comune

Toponimo (DUG)
VIALE

Denominazione stradale			
Numero civico	CAP	eMail/PEC	Telefono fisso/cellulare
		zamboni_srl@pec.it	

Carica

AMMINISTRATORE UNICO

DATI DELLA DITTA/SOCIETA'/IMPRESA

Denominazione (nome della ditta o azienda o ragione sociale)		
ZAMBONI S.R.L.		
Forma giuridica	Codice Fiscale	P.IVA
SOCIETA' A RESPONSABILITA' LIMITATA	03048830214	03048830214

Dati relativi alla sede legale della ditta/società/impresa

Stato	Provincia	
Italia	BOLZANO	
Comune		
BOLZANO		
Toponimo (DUG)		
VIALE		
Denominazione stradale	Numero civico	CAP
AMEDEO DUCA D'AOSTA	51	39100
Telefono fisso/Cellulare	Fax	PEC
		ZAMBONI_SRL@PEC.IT

Qualifica e dati del procuratore

Qualifica del procuratore
PROFESSIONISTA INCARICATO

Il procuratore:

Nome	Cognome	Sesso	Cittadinanza
GIUSEPPE	MANCINI	Maschio	ITALIA

Nato a	il

	Provincia		Stato
[X] in Italia	TA	[] all'Estero	

Cod.Fiscale

Informazioni relative alla residenza del procuratore:

Residente in	Provincia	CAP

Indirizzo	Tel	Fax

eMail PEC

greenergy@pecaruba.it

Oggetto della pratica

descrizione sintetica

Realizzazione di un impianto fotovoltaico su inseguitore monoassiale della potenza nominale in DC di 4,992 MWp denominato 'QUARANTA' in zona agricola del Comune di Taranto in Località Fiore - Talsano

DOMICILIO ELETTRONICO

Ai fini delle comunicazioni relative al presente procedimento si elegge il proprio domicilio elettronico presso la seguente casella di posta elettronica (domicilio elettronico)

DOMICILIO ELETTRONICO: (N.B. Inserire l'indirizzo della casella PEC a cui lo Sportello dovrà inviare la ricevuta e le altre comunicazioni relative alla pratica)

zamboni_srl@pec.it

[X] Si dichiara di essere consapevoli che nel caso non venga indicata una casella di posta elettronica certificata (PEC), non si avra' la certezza del buon esito dell' eventuale scambio di comunicazioni che seguiranno la presente istanza

Dichiarazione di consapevolezza ex artt. 46 e 47 DPR 445/2000

[X] Dichiara di essere consapevole che le dichiarazioni false, la falsità negli atti e l'uso di atti falsi comportano l'applicazione delle sanzioni penali previste dall'art. 76 del D.P.R. 445/2000 e la decadenza dai benefici eventualmente conseguenti al provvedimento emanato sulla base della dichiarazione non veritiera nonché il divieto di accesso a contributi, finanziamenti e agevolazioni per un periodo di 2 anni decorrenti da quando l'amministrazione ha adottato l'atto di decadenza, come previsto dall'art. 75 del D.P.R. 445/2000.

INFORMATIVA SULLA PRIVACY (Art. 13 del Reg. UE n. 2016/679 del 27 aprile 2016)

Il Reg. UE n. 2016/679 del 27 aprile 2016 stabilisce norme relative alla protezione delle persone fisiche con riguardo al trattamento dei dati personali. Pertanto, come previsto dall'art. 13 del Regolamento, si forniscono le seguenti informazioni:

Titolare del trattamento:

Comune di TARANTO

indirizzo pec suap.comunetaranto@pec.rupar.puglia.it

Finalità del trattamento.

Il trattamento dei dati è necessario per l'esecuzione di un compito di interesse pubblico o connesso all'esercizio di pubblici poteri di cui è investito il titolare del trattamento. Pertanto i dati personali saranno utilizzati dal titolare del trattamento nell'ambito del procedimento per il quale la dichiarazione viene resa.

Modalità del trattamento.

I dati saranno trattati da persone autorizzate, con strumenti cartacei e informatici.

Destinatari dei dati.

I dati potranno essere comunicati a terzi nei casi previsti della Legge 7 agosto 1990, n. 241 ("Nuove norme in materia di procedimento amministrativo e di diritto di accesso ai documenti amministrativi"), ove applicabile, e in caso di controlli sulla veridicità delle dichiarazioni (art. 71 del D.P.R. 28 dicembre 2000 n. 445 ("Testo unico delle disposizioni legislative e regolamentari in materia di documentazione amministrativa")). Responsabili del trattamento la Camera di Commercio competente per territorio e InfoCamere S.c.p.A.

Diritti.

L'interessato può in ogni momento esercitare i diritti di accesso e di rettifica dei dati personali nonché ha il diritto di presentare reclamo al Garante per la protezione dei dati personali. Ha inoltre il diritto alla cancellazione dei dati e alla limitazione al loro trattamento nei casi previsti dal Regolamento. Per esercitare tali diritti tutte le richieste devono essere rivolte al Comune di TARANTO indirizzo mail suap.comunetaranto@pec.rupar.puglia.it. Il responsabile della protezione dei dati è contattabile all'indirizzo mail dpo@comune.taranto.it.

Periodo di conservazione dei dati.

I dati personali saranno conservati per un periodo non superiore a quello necessario per il perseguimento delle finalità sopra menzionate o comunque non superiore a quello imposto dalla legge per la conservazione dell'atto o del documento che li contiene. I dati sono altresì trasmessi alla Camera di Commercio competente per territorio per la raccolta nel Fascicolo informativo di impresa di cui all'art. 43-bis del D.P.R. 445/2000 e s.m.i.

[X] Il/la sottoscritto/a dichiara di aver letto l'informativa sul trattamento dei dati personali.
CHIEDE A UFFICI COMUNE DI TARANTO

Procedura abilitativa semplificata (P.A.S.) per l'installazione di impianti alimentati da energia rinnovabile ((ai sensi dell'art. 6 del D. Lgs 28 del 03/03/2011 - art. 6 della L.R. n. 25 del 24/09/2012)

Localizzazione dell'intervento

Comune	Frazione	Prov.	CAP
TARANTO		TA	74121

ATTENZIONE - l'ubicazione dell'attività o intervento coincide con il Comune a cui è destinata la pratica

Via, Viale, Piazza	n° civico
STRADA VICINALE RAPILLO - SAN FRANCESCO	SNC

scala	piano	interno

dati catastali

<input checked="" type="checkbox"/> NCEU	<input type="checkbox"/> NCT
--	------------------------------

foglio	particella/mappale	subalterno
266	146	

sezione Amministrativa (Fabbricati)	sezione Urbana (Fabbricati)	classe
	A	

categoria

F02 Unità collabenti

<input type="checkbox"/> NCEU	<input checked="" type="checkbox"/> NCT
-------------------------------	---

foglio	particella/mappale	subalterno
266	133	

sezione Censuaria (Terreni)

foglio	particella/mappale	subalterno
266	32	

sezione Censuaria (Terreni)

foglio	particella/mappale	subalterno
266	34	

sezione Censuaria (Terreni)

foglio	particella/mappale	subalterno
266	52	

sezione Censuaria (Terreni)

foglio	particella/mappale	subalterno
266	29	

sezione Censuaria (Terreni)

foglio	particella/mappale	subalterno
266	127	

sezione Censuaria (Terreni)

foglio	particella/mappale	subalterno
266	126	

sezione Censuaria (Terreni)

foglio	particella/mappale	subalterno
266	125	
sezione Censuaria (Terreni)		
foglio	particella/mappale	subalterno
266	123	
sezione Censuaria (Terreni)		
foglio	particella/mappale	subalterno
266	124	
sezione Censuaria (Terreni)		
foglio	particella/mappale	subalterno
266	128	
sezione Censuaria (Terreni)		
foglio	particella/mappale	subalterno
266	129	
sezione Censuaria (Terreni)		
foglio	particella/mappale	subalterno
266	130	
sezione Censuaria (Terreni)		
foglio	particella/mappale	subalterno
266	150	
sezione Censuaria (Terreni)		
foglio	particella/mappale	subalterno
266	152	
sezione Censuaria (Terreni)		
foglio	particella/mappale	subalterno
266	146	
sezione Censuaria (Terreni)		
foglio	particella/mappale	subalterno
265	728	

sezione Censuaria (Terreni)		
foglio	particella/mappale	subalterno
265	729	
sezione Censuaria (Terreni)		
foglio	particella/mappale	subalterno
265	730	
sezione Censuaria (Terreni)		
foglio	particella/mappale	subalterno
271	174	
sezione Censuaria (Terreni)		
foglio	particella/mappale	subalterno
271	114	
sezione Censuaria (Terreni)		

ulteriori dati relativi alla localizzazione dell'intervento

Superfici edificio (reali e non catastali)

coperta mq	scoperta mq	altezza m
463.00	337.00	8.00
Superfici terreno (reali e non catastali) mq.		
800.00		

a) Titolarità dell'intervento

Il richiedente dichiara di avere titolo alla presentazione di questa pratica edilizia in quanto

proprietario esclusivo

rappresentante legale

Amministratore/delegato dal Condominio

comproprietario con il/i soggetto/i elencato/i nella sezione "SOGGETTI COINVOLTI";

	specificare
<input checked="" type="checkbox"/> locatario/comodatario (a tale scopo autorizzato dai proprietari nella sezione "SOGGETTI COINVOLTI")	PROMITTENTE ACQUIRENTE

dell'immobile interessato dall'intervento e di

avere titolarità esclusiva all'esecuzione dell'intervento

non avere titolarità esclusiva all'esecuzione dell'intervento, ma di disporre comunque della dichiarazione di assenso dei terzi titolari di altri diritti reali o obbligatori

b) Presentazione della PAS

Dichiara di presentare la PAS

in assenza di atti di assenso presupposti, in quanto l'intervento oggetto della PAS non necessita di atti o pareri che non possono essere sostituiti dalle autocertificazioni, attestazioni e asseverazioni o certificazioni di tecnici abilitati

essendo già in possesso di tutti gli atti di assenso presupposti, comunque denominati, rilasciati dalle competenti amministrazioni

richiedendo contestualmente l'acquisizione d'ufficio degli atti di assenso presupposti, comunque denominati, alle competenti amministrazioni. Il titolare dichiara di essere a conoscenza che l'attività oggetto della PAS può essere iniziata dopo il rilascio dei relativi atti di assenso

c) Tipologia di impianto alimentato da fonti rinnovabili oggetto di PAS

Installazione di pannelli fotovoltaici, su edificio esistente, con qualsiasi potenza, non ricadenti fra quelli di cui al punto 12.1 del D.M. 10/09/2010 aventi TUTTE le seguenti caratteristiche: i. moduli fotovoltaici collocati nei tetti di edifici esistenti; ii. la superficie complessiva dei moduli fotovoltaici dell'impianto non sia superiore a quella del tetto dell'edificio sul quale i moduli sono collocati

collocato su edifici, tettoie, serre o pensiline e da realizzarsi con tegole fotovoltaiche o altri elementi innovativi;

collocato su edifici o loro pertinenze (realizzati all'interno della zona A di cui al D.M. 1444/1968) e da realizzarsi con tegole fotovoltaiche o altri elementi innovativi;

Impianto solare fotovoltaico non integrato ubicato al suolo con potenza inferiore a 20 kW;

Impianto solare fotovoltaico ubicato a suolo su terreni agricoli (max 10% del terreno agricolo e distanza superiore a 2000 mt. da altri terreni dello stesso proprietario), non ricadenti fra quelli di cui al punto 12.1 e 12.2 lettera a) del D.M. 10/09/2010, aventi capacità di generazione inferiore alla soglia indicata alla tabella A allegata al D.Lgs n. 387 del 29/12/2003, cioè con potenza inferiore a 20 kW, e che faccia capo ad un unico punto di connessione ed ad un unico soggetto;

Impianto solare fotovoltaico ubicato su aree già degradate da attività antropiche, pregresse o in atto, tra cui siti industriali, cave, discariche, siti contaminati, con potenza non superiore a 1 MW e direttamente su suolo;

Impianto eolico di potenza inferiore a 200 kW con max 4 generatori eolici;

Impianti Biomassa, gas di discarica, gas residuati dai processi di depurazione, operanti in assetto cogenerativi con potenza > 50 1000 kW ovvero 3000 kWt;

Impianti alimentati da biomassa e biogas con potenza max 200 kW;

Impianti da gas di discarica, gas residuati con potenza inferiore a 1 MW;

Impianti non cogenerativi con potenza 250kW;

Impianti idroelettrici e geotermoelettrici realizzati su edifici esistenti senza variazione planoaltimetriche, senza cambio di destinazione d'uso, senza intaccare parti strutturali, ecc., con potenza max 200 kW;

Impianti idroelettrici e geotermoelettrici alimentati da fonte idraulica con potenza inferiore a 1 MW;

Attività di costruzione ed esercizio di impianti fotovoltaici di potenza sino a 10 MW connessi alla rete elettrica di media tensione e localizzati in area a destinazione industriale, produttiva o commerciale (ai sensi del c.9 bis, dell'art.6 del D.LGS 28/2011 modificato dal D.L. 77/2021.

 Altro impianto di energia elettrica

specificare

Attività di costruzione ed esercizio di impianti fotovoltaici e alle relative opere connesse da realizzare nelle aree classificate idonee ai sensi dell'articolo 20 del decreto legislativo 8 novembre 2021, n. 199, ivi comprese le aree di cui al comma 8 dello stesso articolo 20, di potenza fino a 10 MW (ai sensi del c. 9 bis, dell'art. 6 del D.LGS 28/2011 modificato dal DL 13/2023)

e) Opere su parti comuni o modifiche esterne

Le opere previste

 non riguardano parti comuni

riguardano le parti comuni di un fabbricato condominiale

riguardano parti comuni di un fabbricato con più proprietà, non costituito in condominio, e dichiara che l'intervento è stato approvato dai comproprietari delle parti comuni, come risulta da atto consegnato al progettista ovvero dalla sottoscrizione degli elaborati da parte di tutti i comproprietari corredata da copia di documento d'identità

riguardano parti dell'edificio di proprietà comune ma non necessitano di assenso perché, secondo l'art. 1102 c.c., apportano, a spese del titolare, le modificazioni necessarie per il miglior godimento delle parti comuni non alterandone la destinazione e senza impedire agli altri partecipanti di usufruirne secondo il loro diritto

f) Descrizione sintetica dell'intervento

Dichiara che i lavori per i quali viene inoltrata la presente PAS consistono in:

Realizzazione di un impianto fotovoltaico su inseguitore monoassiale della potenza nominale in DC di 4,992 MWp denominato 'QUARANTA' in zona agricola del Comune di Taranto in Località Fiore - Talsano. L'intervento prevede la connessione elettrica alla vicina Cabina Primaria (CP) denominata TARANTO SUD di proprietà di e-distribuzione mediante l'utilizzo di un elettrodotto interrato in media tensione della lunghezza di 514 m.

g) Regolarità urbanistica e precedenti edilizi

lo stato attuale dell'immobile risulta pienamente conforme alla documentazione dello stato di fatto legittimato dal seguente titolo/pratica edilizia (o, in assenza, dal primo accatastamento)

legittimato da

	n.	del	
<input type="checkbox"/> titolo unico (SUAP)			
	n.	del	
<input type="checkbox"/> permesso di costruire / licenza edil. / concessione edilizia			
	n.	del	
<input type="checkbox"/> autorizzazione edilizia			
	n.	del	
<input type="checkbox"/> accertamento di conformità ex art. 36 d.P.R. n.380/2001			
	Legge	n.	del
<input type="checkbox"/> condono edilizio			
	Legge	n.	del
<input type="checkbox"/> C.E. o P.d.C. in sanatoria			
	n.	del	
<input type="checkbox"/> P.d.C. in sanatoria			
	n.	del	
<input type="checkbox"/> D.I.A. / S.C.I.A			
	n.	del	
<input type="checkbox"/> DIA/SCIA alternativa al permesso di costruire			
	n.	del	
<input type="checkbox"/> C.I.L./C.I.L.A.			
	estremi della denuncia catastale n.	del	
<input type="checkbox"/> primo accatastamento			
<input type="checkbox"/> Preesistente al 1942			
(Allegare planimetria catastale originale)			
<input type="checkbox"/> Preesistente al 1967			
(Allegare planimetria catastale originale)			
	specificare	n.	del
<input checked="" type="checkbox"/> altro	trattasi di terreno quindi nessun titolo abilitativo	0	01/01/1900

h) calcolo del contributo di costruzione

l'intervento da realizzare è a titolo gratuito

ai sensi della seguente normativa

il titolo della Procedura Abilitativa Semplificata (PAS), regolamentato dall'Art. 6 del D.LGS 28/2011, non risulta essere a titolo oneroso

l'intervento da realizzare è a titolo oneroso e pertanto

allega il prospetto di calcolo preventivo del contributo di costruzione, a firma di tecnico abilitato, e la ricevuta di versamento del contributo di costruzione

richiede il reperimento degli standard in quanto intervento che comporta aumento del carico urbanistico

richiede il reperimento degli standard in quanto intervento che comporta aumento del carico urbanistico, per i quali con relazione asseverata si richiede la monetizzazione

i) tecnici incaricati

dichiara di aver incaricato, in qualità di progettista, il tecnico indicato nella sezione seguente

PROGETTISTA DELLE OPERE ARCHITETTONICHE

non è colui che presenta la pratica

colui che presenta la pratica

incaricato anche come direttore dei lavori delle opere architettoniche

se il direttore dei lavori delle opere architettoniche è diverso dal progettista delle opere architettoniche

e dichiara inoltre

di aver incaricato, in qualità di direttori dei lavori e di altri tecnici, i soggetti indicati alla sezione seguente

che il/i direttore/i dei lavori e gli altri tecnici incaricati saranno individuati prima dell'inizio dei lavori

l) impresa esecutrice dei lavori

l'impresa esecutrice/impresе esecutrici dei lavori sarà/saranno individuata/e prima dell'inizio dei lavori

i lavori, in quanto opere di modesta entità che non interessano le specifiche normative di settore, sono eseguiti/sono stati eseguiti in prima persona, senza alcun affidamento a ditte esterne

i lavori sono eseguiti/sono stati eseguiti dalla/e impresa/e indicata/e alla seguente sezione

m) **R**ispetto degli obblighi in materia di salute e sicurezza nei luoghi di lavoro (vedi allegata tabella ADEMPIMENTI PREVISTI DAL D. LGS. N.81/2008)

che l'intervento

non ricade nell'ambito di applicazione delle norme in materia di salute e sicurezza nei luoghi di lavoro (d.lgs. n. 81/2008)

ricade nell'ambito di applicazione delle norme in materia di salute e sicurezza nei luoghi di lavoro (d.lgs. n. 81/2008) e pertanto:

relativamente alla documentazione delle imprese esecutrici:

dichiara che l'entità presunta del cantiere è inferiore a 200 uomini-giorno ed i lavori non comportano i rischi particolari di cui all'allegato XI del d.lgs. n. 81/2008 e di aver verificato il certificato di iscrizione alla Camera di commercio, il documento unico di regolarità contributiva, corredato da autocertificazione in ordine al possesso degli altri requisiti previsti dall'allegato XVII del d.lgs. n. 81/2008, e l'autocertificazione relativa al contratto collettivo applicato

dichiara che l'entità presunta del cantiere è pari o superiore a 200 uomini-giorno o i lavori comportano i rischi particolari di cui all'allegato XI del d.lgs. n. 81/2008 e di aver verificato la documentazione di cui alle lettere a) e b) dell'art. 90 comma 9 prevista dal d.lgs. n. 81/2008 circa l'idoneità tecnico professionale della/e impresa/e esecutrice/i e dei lavoratori autonomi, l'organico medio annuo distinto per qualifica, gli estremi delle denunce dei lavoratori effettuate all'Istituto nazionale della previdenza sociale (INPS), all'Istituto nazionale assicurazione infortuni sul lavoro (INAIL) e alle casse edili, nonché il contratto collettivo applicato ai lavoratori dipendenti, della/e impresa/e esecutrice/i

relativamente alla notifica preliminare di cui all'articolo 99 del d.lgs. n. 81/2008

dichiara che l'intervento non è soggetto all'invio della notifica

dichiara che l'intervento è soggetto all'invio della notifica

ricade nell'ambito di applicazione delle norme in materia di salute e sicurezza sul luogo di lavoro (d.lgs. n. 81/2008), ma si riserva di presentare le dichiarazioni di cui al presente quadro prima dell'inizio lavori, poiché i dati dell'impresa esecutrice saranno forniti prima dell'inizio lavori

di essere a conoscenza che l'efficacia della presente PAS è sospesa qualora sia assente il piano di sicurezza e coordinamento di cui all'articolo 100 del d.lgs. n. 81/2008 o il fascicolo di cui all'articolo 91, comma 1, lettera b), quando previsti, oppure in assenza di notifica di cui all'articolo 99, quando prevista, oppure in assenza di documento unico di regolarità contributiva

n) **D**iritti di terzi

dichiara di essere consapevole che la presente segnalazione non può comportare limitazione dei diritti dei terzi, fermo restando quanto previsto dall'articolo 19, comma 6-ter, della l. n. 241/1990

gli eventuali soggetti cointeressati, titolari di diritti reali di godimento su beni confinanti e risultanti da registrazioni catastali ed estremi catastali dei fondi confinanti a quelli oggetto dell'intervento, sono:

Nessuno

o) **Avvertenze generali**

Dichiara di essere informato che, ai sensi dell'art. 23 d.P.R. n.380/2001:

- i lavori in oggetto possono avere inizio trascorsi 30 gg dalla data di acquisizione della presente al protocollo comunale o dopo l'acquisizione degli atti di assenso presupposti;
- la durata degli stessi non potrà superare il termine di tre anni dalla data della sua presentazione;
- è tenuto a comunicare al SUE la data della fine lavori;

Prima di ultimare l'intervento, il progettista o un tecnico abilitato rilascia un certificato di collaudo finale, allegato alla comunicazione di fine lavori, che va presentato allo sportello unico, con il quale si attesta la conformità dell'opera al progetto presentato. Contestualmente presenta ricevuta dell'avvenuta presentazione della variazione catastale conseguente alle opere realizzate ovvero dichiarazione che le stesse non hanno comportato modificazioni del classamento. In assenza di tale documentazione si applica la sanzione di cui all'art. 37, c 5, d. P.R. n.380/2001.

Dichiara di essere informato che, nei casi disciplinati dall'art. 24 del d.P.R. n. 380/01, entro quindici giorni dalla data dell'ultimazione dei lavori di finitura dell'intervento, è tenuto a presentare all'ufficio comunale competente domanda di rilascio della segnalazione certificata di agibilità con le modalità di cui all'art. 24 d.P.R. n.380/01 oppure la dichiarazione del direttore dei lavori o, qualora non nominato, di un professionista abilitato, con la quale si attesta la conformità dell'opera al progetto presentato e la sua agibilità (art. 24 comma 5 d.P.R. n. 380/2001 e LR n° 12/2014). Dovrà essere inoltrata la dichiarazione del direttore dei lavori al SUAP - Sportello unico per le attività produttive - con la quale si attesta la conformità dell'opera al progetto presentato e la sua agibilità (art. 10 d.P.R. n.160/2010) ove trattasi di impianto produttivo;

Dichiara di provvedere al pagamento delle imposte dovute al momento del rilascio dell'atto autorizzativo

PRESA VISIONE

Dichiarazione relativa ai diritti di segreteria/istruttori

VERSAMENTO DIRITTI O SPESE

non sono dovuti oneri quali diritti o spese

poiché non previsti dal tariffario

poiché esentati

sono dovuti oneri quali diritti o spese

per un totale di Euro

200.00

pagamento on line alla pagina successiva 'Pagamento oneri'

versamento su conto corrente postale (vedere le istruzioni di ogni SUAP)

in data

ufficio postale di

Allegata qui la ricevuta di versamento tramite conto corrente postale

pagamento pagoPA / bonifico bancario (vedere le istruzioni di ogni SUAP)

in data

indicare il codice IUV / codice TRN

04/12/2023

Allega qui l'attestazione del pagamento pagoPA o del bonifico bancario (in caso di bonifico, non è valida la ricevuta di presa in carico del bonifico)

Dichiarazione relativa all'assolvimento dell'imposta di bollo

VERSAMENTO DELL'IMPOSTA DI BOLLO

E' obbligatorio selezionare una delle seguenti quattro opzioni:

Il pagamento è dovuto e si intende assolvere l'obbligo tramite il circuito digitale pagoPA [NB: questa opzione è possibile solo se lo Sportello Unico aderisce a pagoPA] ...

Il pagamento è dovuto e si intende assolvere l'obbligo con marche da bollo di cui si riportano i numeri di serie identificativi (le marche da bollo utilizzate saranno poi annullate e conservate in originale) ...

Marca da € 16,00 per la domanda:

numero seriale (1)	data
01220910362736	27/11/2023

E' obbligatorio selezionare una delle seguenti due opzioni:

Marca da €16,00 per l'autorizzazione...

numero seriale (1)	data
01220910362874	27/11/2023

Non è richiesta alcuna marca da bollo per l'autorizzazione perché il procedimento può concludersi con il silenzio assenso dell'Amministrazione o con rilascio di Nulla Osta...

(1) Inserire i quattordici numeri presenti appena sopra il codice a barre, nella parte bassa del contrassegno

NOTA BENE: Le domande devono essere regolarizzate in misura forfettaria con una marca da bollo da €16,00 - Aggiungere una marca da bollo per il provvedimento autorizzatorio (in seguito alle modifiche apportate al DPR n. 642/1972 dalla legge n. 147/2013, le istanze trasmesse per via telematica e i provvedimenti rilasciati per via telematica sono soggetti all'imposta di bollo forfettaria di €16,00)

Per gli Enti autorizzati, l'imposta di bollo è assolta in modo virtuale ai sensi del D.M. 10/11/2011 o ai sensi dell'art. 15 D.P.R. 642/1972 ...

Il pagamento non è dovuto poiché esentati ...

SUAP di Taranto
Identificativo elenco nazionale SUAP: 1541

Sportello Unico per le Attività Produttive (art. 38 L133/2008)

Distinta del modello di riepilogo pratica SUAP (art.5 commi 3-4 allegato tecnico DPR160/2010 Versione 1.0)

Comune/SUAP destinatario

Comune Destinatario	TARANTO	Provincia Comune Destinatario	TA
Identificativo SUAP secondo quanto indicato nell'elenco nazionale dei SUAP	1541	Ufficio Destinatario	SUAP di Taranto

Informazioni anagrafiche dell'impresa che invia la comunicazione o istanza

Denominazione:	ZAMBONI S.R.L.
Codice fiscale	03048830214
Forma giuridica	SOCIETA' A RESPONSABILITA' LIMITATA
Provincia e Numero Rea della sede legale	

Oggetto della comunicazione o istanza

Tipologia Adempimento	Ordinario	Codice pratica	03048830214-29112023-1551
Descrizione	Realizzazione di un impianto fotovoltaico su inseguitore monoassiale della potenza nominale in DC di 4,992 MWp denominato "QUARANTA" in zona agricola del Comune di Taranto in Località Fiore - Talsano		

Procura speciale

Procura speciale

Nome file allegato	Descrizione
03048830214-29112023-1551.004.PDF	Procura speciale

Estremi del dichiarante (titolare, legale rappresentante, notaio, intermediario, delegato)

Cognome	MANCINI	Nome	GIUSEPPE
Qualifica	PROFESSIONISTA INCARICATO	Cod. Fiscale	
Indirizzo email o PEC	greenergy@pecaruba.it	Telefono	

Domicilio elettronico (Posta Elettronica Certificata) dell'impresa dove notificare le ricevute

Domicilio di Posta Elettronica Certificata dell'impresa

Elenco dei documenti informatici allegati

Nome file allegato	Descrizione
03048830214-29112023-1551.001.MDA.PDF	MDA Pratica
03048830214-29112023-1551.002.PDF	Fotocopia di un documento di identita' del soggetto
03048830214-29112023-1551.001.PDF	Allega qui l'attestazione del pagamento pagoPA o del
03048830214-29112023-1551.003.PDF	Pareri, autorizzazioni, nulla osta, rilasciati dai soggetti
03048830214-29112023-1551.005.PDF	D.U.R.C. (Documento Unico di Regolarità
03048830214-29112023-1551.006.PDF	Elaborati tecnici per la connessione redatti dal
03048830214-29112023-1551.007.PDF	Elaborati tecnici per la connessione redatti dal
03048830214-29112023-1551.008.PDF	Elaborati tecnici per la connessione redatti dal
03048830214-29112023-1551.009.PDF	Elaborati tecnici per la connessione redatti dal
03048830214-29112023-1551.010.PDF	Elaborati tecnici per la connessione redatti dal
03048830214-29112023-1551.011.PDF	Elaborati tecnici per la connessione redatti dal
03048830214-29112023-1551.012.PDF	Elaborati tecnici per la connessione redatti dal
03048830214-29112023-1551.013.PDF	Opportuni elaborati progettuali a firma di un
03048830214-29112023-1551.014.PDF	Opportuni elaborati progettuali a firma di un
03048830214-29112023-1551.015.PDF	Opportuni elaborati progettuali a firma di un
03048830214-29112023-1551.016.PDF	Opportuni elaborati progettuali a firma di un
03048830214-29112023-1551.017.PDF	Opportuni elaborati progettuali a firma di un
03048830214-29112023-1551.018.PDF	Opportuni elaborati progettuali a firma di un
03048830214-29112023-1551.019.PDF	Opportuni elaborati progettuali a firma di un
03048830214-29112023-1551.020.PDF	Opportuni elaborati progettuali a firma di un
03048830214-29112023-1551.021.PDF	Opportuni elaborati progettuali a firma di un
03048830214-29112023-1551.022.PDF	Opportuni elaborati progettuali a firma di un
03048830214-29112023-1551.023.PDF	Opportuni elaborati progettuali a firma di un
03048830214-29112023-1551.024.PDF	Opportuni elaborati progettuali a firma di un
03048830214-29112023-1551.025.PDF	Opportuni elaborati progettuali a firma di un
03048830214-29112023-1551.026.PDF	Opportuni elaborati progettuali a firma di un
03048830214-29112023-1551.027.PDF	Opportuni elaborati progettuali a firma di un
03048830214-29112023-1551.028.PDF	Opportuni elaborati progettuali a firma di un
03048830214-29112023-1551.029.PDF	Opportuni elaborati progettuali a firma di un
03048830214-29112023-1551.030.PDF	Opportuni elaborati progettuali a firma di un
03048830214-29112023-1551.031.PDF	Opportuni elaborati progettuali a firma di un
03048830214-29112023-1551.032.PDF	Opportuni elaborati progettuali a firma di un
03048830214-29112023-1551.033.PDF	Opportuni elaborati progettuali a firma di un
03048830214-29112023-1551.034.PDF	Opportuni elaborati progettuali a firma di un
03048830214-29112023-1551.035.PDF	Opportuni elaborati progettuali a firma di un
03048830214-29112023-1551.036.PDF	Opportuni elaborati progettuali a firma di un

03048830214-29112023-1551.037.PDF	Opportuni elaborati progettuali a firma di un
03048830214-29112023-1551.038.PDF	Opportuni elaborati progettuali a firma di un
03048830214-29112023-1551.039.PDF	Opportuni elaborati progettuali a firma di un
03048830214-29112023-1551.040.PDF	Opportuni elaborati progettuali a firma di un
03048830214-29112023-1551.041.PDF	Opportuni elaborati progettuali a firma di un
03048830214-29112023-1551.042.PDF	Opportuni elaborati progettuali a firma di un
03048830214-29112023-1551.043.PDF	Opportuni elaborati progettuali a firma di un
03048830214-29112023-1551.044.PDF	Opportuni elaborati progettuali a firma di un
03048830214-29112023-1551.045.PDF	Opportuni elaborati progettuali a firma di un
03048830214-29112023-1551.046.PDF	Opportuni elaborati progettuali a firma di un
03048830214-29112023-1551.047.PDF	Opportuni elaborati progettuali a firma di un
03048830214-29112023-1551.048.PDF	Opportuni elaborati progettuali a firma di un
03048830214-29112023-1551.049.PDF	Opportuni elaborati progettuali a firma di un
03048830214-29112023-1551.050.PDF	Opportuni elaborati progettuali a firma di un
03048830214-29112023-1551.051.PDF	Estratto del P.R.G. con evidenziato l'immobile e/o l'
03048830214-29112023-1551.052.PDF	Estratto del P.R.G. con evidenziato l'immobile e/o l'
03048830214-29112023-1551.053.PDF	Documentazione catastale costituita da estratto di
03048830214-29112023-1551.054.PDF	Documentazione catastale costituita da estratto di
03048830214-29112023-1551.055.PDF	ASSEVERAZIONE COMPATIBILITA' URBANISTICA
03048830214-29112023-1551.056.PDF	ASSEVERAZIONE NON ASSOGGETTABILITA' A VIA
03048830214-29112023-1551.057.PDF	ELENCO DEGLI ESPERTI FIRMATARI DELLA
03048830214-29112023-1551.058.PDF	VISURA CAMERALE DELLA SOCIETA' PROPONENTE -
03048830214-29112023-1551.059.PDF	CERTIFICATO DI DESTINAZIONE URBANISTICA DELLE
03048830214-29112023-1551.060.PDF	DICHIARAZIONE SU INVIO NOTIFICA PRELIMINARE
03048830214-29112023-1551.061.PDF	DICHIARAZIONE DEL PROPONENTE SULLA
03048830214-29112023-1551.062.PDF	RICHIESTA PRESENTATA AL MISE PER RILASCIO
03048830214-29112023-1551.063.PDF	ASSEVERAZIONE VERIFICA OSTACOLI E PERICOLI PER
03048830214-29112023-1551.064.PDF	ELENCO DOCUMENTAZIONE PROGETTUALE PER
03048830214-29112023-1551.065.PDF	ASSEVERAZIONE UNMIG
03048830214-29112023-1551.066.PDF	ELENCO DEGLI ELABORATI A CORREDO DELLA PAS
03048830214-29112023-1551.067.PDF	Dichiarazione dell'impresa esecutrice dei lavori
03048830214-29112023-1551.068.PDF	DICHIARAZIONE CHE L'IMPIANTO NON SI TROVI ALL'
03048830214-29112023-1551.069.PDF	DICHIARAZIONE CHE L'IMPIANTO NON SI TROVI ALL'
03048830214-29112023-1551.070.PDF	DICHIARAZIONE CHE L'IMPIANTO NON SI TROVI ALL'
03048830214-29112023-1551.071.PDF	relazione tecnica di asseverazione
03048830214-29112023-1551.072.PDF	Scheda tecnica impianti di energia da fonti rinnovabili
03048830214-29112023-1551.073.PDF	Scheda tecnica impianti di energia da fonti rinnovabili
03048830214-29112023-1551.074.PDF	Scheda tecnica impianti di energia da fonti rinnovabili
03048830214-29112023-1551.075.PDF	Scheda tecnica impianti di energia da fonti rinnovabili

03048830214-29112023-1551.076.PDF	Scheda tecnica impianti di energia da fonti rinnovabili
03048830214-29112023-1551.077.PDF	Presentazione degli schemi impianti di cui al DM
03048830214-29112023-1551.078.PDF	Presentazione degli schemi impianti di cui al DM
03048830214-29112023-1551.079.PDF	Presentazione degli schemi impianti di cui al DM
03048830214-29112023-1551.080.PDF	Presentazione degli schemi impianti di cui al DM
03048830214-29112023-1551.081.PDF	Presentazione degli schemi impianti di cui al DM
03048830214-29112023-1551.082.PDF	Presentazione degli schemi impianti di cui al DM
03048830214-29112023-1551.083.PDF	Presentazione degli schemi impianti di cui al DM
03048830214-29112023-1551.084.PDF	Presentazione degli schemi impianti di cui al DM
03048830214-29112023-1551.085.PDF	Presentazione degli schemi impianti di cui al DM
03048830214-29112023-1551.086.PDF	Presentazione degli schemi impianti di cui al DM
03048830214-29112023-1551.087.PDF	Presentazione degli schemi impianti di cui al DM
03048830214-29112023-1551.088.PDF	Presentazione degli schemi impianti di cui al DM
03048830214-29112023-1551.089.PDF	Presentazione degli schemi impianti di cui al DM
03048830214-29112023-1551.090.PDF	Presentazione degli schemi impianti di cui al DM
03048830214-29112023-1551.091.PDF	Presentazione degli schemi impianti di cui al DM

	ELENCO ELABORATI	1 di 6
---	------------------	--------

ELENCO ELABORATI

ISTANZE
I_01_A_ISTANZA PAS
I_01_B_PROCURA
I_02_A_RELAZIONE TECNICA DI ASSEVERAZIONE
I_02_B_ASSEVERAZIONE COMPATIBILITÀ URBANISTICA PROGETTO
I_03_ASSEVERAZIONE AREA NON RICADENTE IN AREE NO FER DI CUI AL DM 10/09/2010
I_04_ASSEVERAZIONE REQUISITO INNALZAMENTO SOGLIA ASSOGGETTABILITA' VIA/VIA OVVERO DICHIARAZIONE DI NON ASSOGGETTABILITA' ALLA VALUTAZIONE DI IMPATTO AMBIENTALE
I_05_ELENCO ESPERTI FIRMATARI
I_06_RICEVUTA ONERI PAS
I_07_VISURA CAMERALE PROPONENTE
I_08_CDU
I_09_STMG
I_10_RICHIESTA BENESTARE PTO OPERE RETE
I_11_DICHIARAZIONE SU IMPRESA ESECUTRICE DEI LAVORI
I_12_DICHIARAZIONE SU NOTIFICA PRELIMINARE
I_13_DICHIARAZIONE SULLA DISPONIBILITA' DELLE AREE
I_14_DICHIARAZIONE ESCLUSIONE PARERE VV.FF.
I_15_MISE - RICHIESTA NULLA OSTA ELETTRODOTTO MT
I_16_ENAC-ENAV - ASSEVERAZIONE VERIFICA OSTACOLI E PERICOLI PER LA NAVIGAZIONE AEREA
I_17_ARPA - DOCUMENTAZIONE PROGETTO
I_18_UNMIG - ASSEVERAZIONE VERIFICA
I_19_ELENCO ELABORATI
CARTOGRAFIE
CART_01_A_INQUADRAMENTO GENERALE AREA IMPIANTO
CART_01_B_INQUADRAMENTO GENERALE AREA IMPIANTO
CART_01_C_INQUADRAMENTO GENERALE AREA IMPIANTO
CART_02_A_INQUADRAMENTO GENERALE INTERVENTO

Realizzazione di un impianto fotovoltaico su inseguitore monoassiale della potenza nominale in DC di 4,992 MWp denominato "QUARANTA" in zona agricola del Comune di Taranto in Località Fiore - Talsano

	ELENCO ELABORATI	2 di 6
---	------------------	--------

CART_02_B_INQUADRAMENTO GENERALE INTERVENTO
CART_02_C_INQUADRAMENTO GENERALE INTERVENTO
CART_03_INQUADRAMENTO VINCOLISTICO AREA IMPIANTO
CART_04_INQUADRAMENTO GENERALE VINCOLISTICO AREA INTERVENTO
CART_05_A_TAVOLA DEGLI IMPATTI CUMULATIVI
CART_05_B_ANALISI INTERVISIBILITÀ_TAVOLA A
CART_05_B_ANALISI INTERVISIBILITÀ_TAVOLA B
CART_05_B_ANALISI INTERVISIBILITÀ_TAVOLA C
CART_06_A_RILIEVO PLANOALTIMETRICO CURVE DI LIVELLO SU ORTOFOTO
CART_06_B_RILIEVO PLANOALTIMETRICO CURVE DI LIVELLO SU CTR
CART_06_C_PIANO QUOTATO SU ORTOFOTO
CART_06_D_PIANO QUOTATO SU CTR
CART_07_CORINE LAND COVER
CART_08_INSERIMENTO DEL PROGETTO NEL QUADRO NORMATIVO DELLE SEMPLIFICAZIONI
RELAZIONI
R_01_RELAZIONE TECNICO DESCRITTIVA
R_02_RELAZIONE TECNICA
R_03_RELAZIONE TECNICA ELETTRICA
R_04_RILIEVI PLANOALTIMETRICI E STUDIO INSERIMENTO URBANISTICO
R_05_DISCIPLINARE DESCRITTIVO
R_06_PIANO PARTICELLARE
R_07_PIANO DISMISSIONE E RIPRISTINO
R_08_CME_COMPUTO DISMISSIONE E RIPRISTINO
R_09_CME_COMPUTO METRICO ESTIMATIVO REALIZZAZIONE IMPIANTO+OPERE DI RETE
R_10_ANALISI PREZZI + EPU
R_11_QUADRI ECONOMICI: REALIZZAZIONE; DISMISSIONE E RIPRISTINO; GLOBALE
R_12_RELAZIONE GEOLOGICA, GEOTECNICA E SISMICA SITO SPECIFICHE E A LIVELLO DI PROGETTO DEFINITIVO
R_13_RELAZIONE IDRAULICA E STUDI ALLAGABILITÀ SITO SPECIFICHE E A LIVELLO DI PROGETTO DEFINITIVO
R_14_RELAZIONE INQUINAMENTO LUMINOSO

Realizzazione di un impianto fotovoltaico su inseguitore monoassiale della potenza nominale in DC di 4,992 MWp denominato "QUARANTA" in zona agricola del Comune di Taranto in Località Fiore - Talsano

	ELENCO ELABORATI	3 di 6
---	------------------	--------

R_15_RELAZIONE COMPATIBILITA' AL PTA
R_16_PIANO DI INDAGINI PRELIMINARI SIN
R_17_RELAZIONE TERRE E ROCCE DA SCAVO + DICHIARAZIONE
R_18_PIANO DI RIUTILIZZO DELLE TERRE E ROCCE DA SCAVO ESCLUSE DALLA DISCIPLINA DEI RIFIUTI (art. 24 comma 3 del D.P.R. 120/2017)
R_19_RELAZIONE AMBIENTALE
R_20_RELAZIONE PEDOAGRONOMICA
R_21_RELAZIONE IMPATTI ELETTRICITARI
R_22_RELAZIONE DI VALUTAZIONE DEGLI IMPATTI CUMULATIVI
R_23_RELAZIONE DI VALUTAZIONE DI IMPATTO ACUSTICO
R_24_RELAZIONE OPERE DI MITIGAZIONE E COMPENSAZIONE
R_25_VERIFICA PREVENTIVA DELL'INTERESSE ARCHEOLOGICO
TAVOLE
TAV_01_A_LAYOUT IMPIANTO SU CTR
TAV_01_B_LAYOUT IMPIANTO SU ORTOFOTO
TAV_02_PARTICOLARI COSTRUTTIVI (ACCESSO-CANCELLI-RECINZIONE-VIABILITA' INTERNA)
TAV_03_A_PARTICOLARI COSTRUTTIVI (STRUTTURE TRACKER - CABINATI -CONTAINER TRASFORMATORI + SISTEMA DI ILLUMINAZIONE EMERGENZA)
TAV_03_B_PARTICOLARI COSTRUTTIVI (STRUTTURE TRACKER - CABINATI -CONTAINER TRASFORMATORI + SISTEMA DI ILLUMINAZIONE EMERGENZA)
TAV_03_C_PARTICOLARI COSTRUTTIVI (STRUTTURE TRACKER - CABINATI -CONTAINER TRASFORMATORI + SISTEMA DI ILLUMINAZIONE EMERGENZA)
TAV_04_PARTICOLARI COSTRUTTIVI (PIANTA OCCUPAZIONE CANTIERE)
TAV_05_TAVOLA RENDER E FOTOINSERIMENTI
TAV_06_TAVOLA OPERE DI MITIGAZIONE DI DETTAGLIO
TAV_07_PLANIMETRIA DELLA RISOLUZIONE INTERFERENZE
TAV_08_PLANIMETRIA CAVIDOTTI INTERNI ALL'AREA IMPIANTO CON DETTAGLI COSTRUTTIVI
TAV_09_PLANIMETRIA STRINGHE
TAV_10_PLANIMETRIA SOTTOCAMPI
TAV_11_SCHEMA ELETTRICO UNIFILARE
TAV_12_SEZIONI TRINCEE POSA CAVI

Realizzazione di un impianto fotovoltaico su inseguitore monoassiale della potenza nominale in DC di 4,992 MWp denominato "QUARANTA" in zona agricola del Comune di Taranto in Località Fiore - Talsano

	ELENCO ELABORATI	4 di 6
---	------------------	--------

PTO OPERE DI RETE
PTO RETE-RELAZIONE TECNICA
PTO RETE-PARTICOLARI COSTRUTTIVI
PTO RETE-CARTOGRAFIE
PTO RETE-PIANO PARTICELLARE
PTO RETE-SCHEMA ELETTRICO UNIFILARE

Pratica edilizia	_____
del	_____
Protocollo	_____

RELAZIONE TECNICA DI ASSEVERAZIONE

DATI DEL PROGETTISTA

Cognome e Nome <i>MANCINI GIUSEPPE</i>			
codice fiscale			
nato a	prov.	stato	<i>ITALIA</i>
nato il			
residente in	prov.	stato	<i>ITALIA</i>
indirizzo	n.	C.A.P.	
con studio in	<i>CASTELLANETA</i>	prov. <i>VIA TA</i>	stato <i>ITALIA</i>
indirizzo	<i>PEUCEZIA C/O GREENERGY SRL</i>	n. <i>SNC</i>	C.A.P. <i>74011</i>
Iscritto all'ordine/collegio <i>INGEGNERI</i>	di <i>TARANTO</i>	al n. <i>2486</i>	
Telefono	fax.		
posta elettronica certificata <i>GREENERGY@PECARUBA.IT</i>			

N.b. I dati del progettista coincidono con quelli già indicati, nella sezione 2 dell'Allegato "Soggetti coinvolti", per il progettista delle opere architettoniche

DICHIARAZIONI

Il progettista, in qualità di tecnico asseverante, preso atto di assumere la qualità di persona esercente un servizio di pubblica necessità ai sensi degli articoli 359 e 481 del Codice Penale, consapevole che le dichiarazioni false, la falsità negli atti e l'uso di atti falsi comportano l'applicazione delle sanzioni penali previste dagli artt. 75 e 76 del d.P.R. n. 445/2000 e di quelle di cui all'art. 19, comma 6, della legge n. 241/1990, sotto la propria responsabilità

DICHIARA

1) Tipologia di intervento e descrizione sintetica delle opere

<p>che i lavori riguardano l'immobile/il terreno individuato nella PAS di cui la presente relazione costituisce parte integrante e sostanziale;</p> <p>che le opere in progetto sono subordinate a PAS in quanto rientrano nella seguente tipologia di intervento:</p> <p><input type="checkbox"/> collocato su edifici, tettoie, serre o pensiline e da realizzarsi con tegole fotovoltaiche o altri elementi innovativi;</p> <p><input type="checkbox"/> collocato su edifici o loro pertinenze (realizzati all'interno della zona A di cui al D.M. 1444/1968) e da realizzarsi con tegole fotovoltaiche o altri elementi innovativi;</p> <p><input type="checkbox"/> Impianto solare fotovoltaico non integrato ubicato al suolo con potenza inferiore a 20 kW;</p>

<input type="checkbox"/> Impianto solare fotovoltaico ubicato a suolo su terreni agricoli (max 10% del terreno agricolo e distanza superiore a 2000 mt. da altri terreni dello stesso proprietario), non ricadenti fra quelli di cui al punto 12.1 e 12.2 lettera a) del D.M. 10/09/2010, aventi capacità di generazione inferiore alla soglia indicata alla tabella A allegata al D.Lgs n. 387 del 29/12/2003, cioè con potenza inferiore a 20 kW, e che faccia capo ad un unico punto di connessione ed ad un unico soggetto;
<input type="checkbox"/> Impianto solare fotovoltaico ubicato su aree già degradate da attività antropiche, pregresse o in atto, tra cui siti industriali, cave, discariche, siti contaminati, con potenza non superiore a 1 MW e direttamente su suolo;
<input type="checkbox"/> Impianto eolico di potenza inferiore a 200 kW con max 4 generatori eolici;
<input type="checkbox"/> Impianti Biomassa, gas di discarica, gas residuati dai processi di depurazione, operanti in assetto cogenerativi con potenza $> 50 \leq 1000$ kW ovvero 3000 kWt;
<input type="checkbox"/> Impianti alimentati da biomassa e biogas con potenza max 200 kW;
<input type="checkbox"/> Impianti da gas di discarica, gas residuati con potenza inferiore a 1 MW;
<input type="checkbox"/> Impianti non cogenerativi con potenza ≤ 250 kW;
<input type="checkbox"/> Impianti idroelettrici e geotermoelettrici realizzati su edifici esistenti senza variaz one planoaltimetriche, senza cambio di destinazione d'uso, senza intaccare parti strutturali, ecc., con potenza max 200 kW;
<input type="checkbox"/> Impianti idroelettrici e geotermoelettrici alimentati da fonte idraulica con potenza inferiore a 1 MW;
<input type="checkbox"/> Attività di costruzione ed esercizio di impianti fotovoltaici di potenza sino a 10 MW connessi alla rete elettrica di media tensione e localizzati in area a destinazione industriale, produttiva o commerciale (ai sensi del c.9 bis, dell'art.6 del D.LGS 28/2011 modificato dal D.L. 77/2021.
<input checked="" type="checkbox"/> Altro impianto di energia elettrica ATTIVITA' DI COSTRUZIONE ED ESERCIZIO DI IMPIANTI FOTOVOLTAICI E ALLE RELATIVE OPERE CONNESSE DA REALIZZARE NELLE AREE CLASSIFICATE IDONEE AI SENSI DELL'ARTICOLO 20 DEL DECRETO LEGISLATIVO 8 NOVEMBRE 2021, N. 199, IVI COMPRESSE LE AREE DI CUI AL COMMA 8 DELLO STESSO ARTICOLO 20, DI POTENZA FINO A 10 MW (AI SENSI DEL C.9 BIS, DELL'ART. 6 DEL D.LGS 28/2011 MODIFICATO DAL DL 13/2023)
e che consistono in:
<i>REALIZZAZIONE DI UN IMPIANTO FOTOVOLTAICO SU INSEGUITORE MONOASSIALE DELLA POTENZA NOMINALE IN DC DI 4,992 MWp DENOMINATO "QUARANTA" IN ZONA AGRICOLA DEL COMUNE DI TARANTO – IN LOCALITA' FIORE – TALSANO. L'INTERVENTO PREVEDE LA CONNESSIONE ELETTRICA ALLA VICINA CABINA PRIMARIA (CP) DENOMINATA TARANTO SUD DI PROPRIETA' DI E-DISTRIBUZIONE MEDIANTE L'UTILIZZO DI UN ELETTRODOTTO INTERRATO IN MEDIA TENSIONE DELLA LUNGHEZZA DI 514 M.</i>

2) Dati dell'immobile oggetto di intervento

che l'intervento interessa l'immobile sito in STRADA VICINALE RAPILLO - SAN FRANCESCO, n. SNC avente destinazione d'uso esistente AGRICOLA (ad es. . residenziale, industriale, commerciale, ecc...)

Censito al NCEU			
Foglio	Particella	Sub	Cat
266	146	«UNIMSub»	F02 Unità collabenti

Censito in NCT		
Foglio	Particella	Sub
266	133, 32, 34, 52, 29, 127, 126, 125, 123, 124, 128, 129, 130, 150, 152, 146	
265	728, 729, 730	
271	174, 114	

Superfici edificio (reali e non catastali)

coperta mq.	scoperta mq.	altezza m.
463	337	8

Superfici terreno (reali e non catastali) Mq.800

3) Strumentazione urbanistica comunale vigente e in salvaguardia

che l'area/immobile oggetto di intervento risulta individuata dal/è da realizzarsi su:

	SPECIFICARE	ZONA	ART.	
<input checked="" type="checkbox"/>	PUG/ PRG/ PDF	PRG	A5-E5	17
<input type="checkbox"/>	PIANO PARTICOLAREGGIATO			
<input type="checkbox"/>	PIANO DI RECUPERO			
<input type="checkbox"/>	P.I.P			
<input type="checkbox"/>	P.E.E.P.			
<input type="checkbox"/>	ALTRO:			

4) Variazioni catastali (L n. 331/2004 art.1 comma 332)

che l'immobile oggetto dei lavori

- 4.1 non necessita di alcuna variazione catastale
- 4.2 necessita di variazione catastale che sarà eseguita ad ultimazione lavori e trasmessa, unitamente alla nuova planimetria alla Amministrazione Comunale

5) Tutela dall'inquinamento acustico

che l'intervento

- 5.1 **non rientra** nell'ambito di applicazione dell'articolo 8 della l. n. 447/1995
- 5.2 **rientra** nell'ambito di applicazione dell'articolo 8 della l. n. 447/1995, integrato con i contenuti dell'articolo 4 del d.P.R. n. 227/2011 e pertanto **si allega**:
- 5.2.1 documentazione di impatto acustico (art. 8, commi 2 e 4, legge n. 447/1995)
- 5.2.2 valutazione previsionale di clima acustico (art. 8, comma 3, legge n. 447/1995)
- 5.2.3 autocertificazione a firma del tecnico abilitato competente in acustica ambientale in cui si attesta il rispetto dei requisiti di protezione acustica in relazione alla zonizzazione acustica di riferimento (art. 8, comma 3-bis, legge n. 447/1995)
- 5.2.4 dichiarazione sostitutiva dell'atto di notorietà, a firma del titolare, relativa al rispetto dei limiti stabiliti dal documento di classificazione acustica del territorio comunale di riferimento ovvero, ove questo non sia stato adottato, ai limiti individuati dal d.P.C.M. 14 novembre 1997 (art. 4, commi 1 e 2, d.P.R. n. 227/2011)

che è stata presentata alla Provincia competente apposita relazione tecnica asseverata da un tecnico competente, che documenti il rispetto dei limiti di cui alla presente normativa, per l'esercizio di nuove attività imprenditoriali, ovvero per ampliamenti o modifiche di attività esistenti, che determinano un livello di rumore ambientale superiore a 40 dB(A) durante il periodo diurno e superiore a 30 dB(A) durante il periodo notturno (art.12 LEGGE REGIONALE 12 febbraio 2002, N. 3 "**Norme di indirizzo per il contenimento e la riduzione dell'inquinamento acustico**").

6) Produzione di materiali di risulta

che le opere

- 6.1 non sono soggette alla normativa relativa ai materiali da scavo (art. 41-bis D.L. n. 69 del 2013 e art. 184-bis d.lgs. n. 152 del 2006)
- 6.2 **comportano** la produzione di materiali da scavo **considerati come sottoprodotti** ai sensi dell'articolo 184-bis, comma 1, del d.lgs. n. 152/2006 o dell'articolo 41-bis, comma 1, D.L. n. 69 del 2013, e inoltre
- 6.2.1 **le opere comportano** la produzione di materiali da scavo per un **volume superiore a 6000 mc e sono soggette a VIA o AIA**, e pertanto, ai sensi dell'art. 184-bis, comma 2-bis, e del d.m. n. 161/2012
- 6.2.1.1. **si allega/ si comunicano gli estremi del** . Provvedimento di VIA o AIA, comprensivo dell'assenso al Piano di Utilizzo dei materiali da scavo, rilasciato da _____ con prot. _____ in data _____
 (*) (variabile, solo nel caso di richiesta contestuale di atti di assenso presupposti alla SCIA)
- 6.2.2 le opere comportano la produzione di materiali da scavo per un **volume inferiore o uguale a 6000 mc** ovvero (**pur superando tale soglia**) **non sono soggette a VIA o AIA**, e pertanto
- 6.2.2.1 allega **autocertificazione del titolare** resa all'ARPA ai sensi del comma 2 dell'art. 41-bis D.L. n. 69 del 2013
- 6.3 **comportano** la produzione di materiali da scavo che saranno riutilizzati nello stesso luogo di produzione e pertanto
- 6.3.1 **allega autocertificazione del titolare (che i materiali da scavo saranno riutilizzati nello stesso luogo di produzione)**

- 6.4 riguardano interventi di **demolizione di edifici o altri manufatti preesistenti e producono rifiuti** la cui gestione è disciplinata ai sensi della parte quarta del d.lgs. n. 152/ 2006
- 6.5 **comportano** la produzione di **materiali da scavo che saranno gestiti dall'interessato come rifiuti**
- 6.6 **Ai sensi del RR n.6/2006 si allega bilancio di produzione**

7) Prevenzione incendi

che l'intervento

- 7.1 non è soggetto alle norme di prevenzione incendi
- 7.2 è soggetto alle norme tecniche di prevenzione incendi e le stesse sono rispettate nel progetto
- 7.3 presenta caratteristiche tali da non consentire l'integrale osservanza delle regole tecniche di prevenzione incendi e pertanto
- 7.3.1 **si allega la documentazione necessaria** all'ottenimento della deroga (*) (variabile, solo nel caso di richiesta contestuale di atti di assenso presupposti alla SCIA)
- 7.3.2 la relativa deroga è stata ottenuta con prot. _____ in data _____

e che l'intervento

- 7.4 **non è soggetto alla valutazione del progetto** da parte del Comando Provinciale dei Vigili del Fuoco ai sensi del d.P.R. n. 151/2011
- 7.5 **è soggetto alla valutazione del progetto** da parte del Comando Provinciale dei Vigili del Fuoco, ai sensi dell'articolo 3 del d.P.R. n. 151/2011 e pertanto
- 7.5.1 **si allega la documentazione necessaria** alla valutazione del progetto (*) (variabile, solo nel caso di richiesta contestuale di atti di assenso presupposti alla SCIA)
- 7.5.2 la valutazione del progetto è stata effettuata con prot. _____ in data _____
- 7.6 **costituisce variante e il sottoscritto assevera che le modifiche non costituiscono variazione dei requisiti di sicurezza antincendio** già approvati con parere del Comando Provinciale dei Vigili del fuoco rilasciato con prot. _____ in data _____

8) Amianto

che le opere

- 8.1 **non interessano** parti di edifici con presenza di fibre di amianto
- 8.2 **interessano** parti di edifici con presenza di fibre di amianto e che pertanto il datore di lavoro, prima dell'inizio di lavori di demolizione o di rimozione dell'amianto o di materiali contenenti amianto da edifici, strutture, apparecchi e impianti, nonché dai mezzi di trasporto, predispone, ai sensi dei commi 2 e 5 dell'articolo 256 del d.lgs. n. 81/2008, il **Piano di Lavoro di demolizione o rimozione dell'amianto**
- 8.2.1 **in allegato** alla presente relazione di asseverazione (*) (variabile, solo nel caso di richiesta contestuale di atti di assenso presupposti alla SCIA)
- 8.2.2 presentato con prot. _____ in data _____

9) Interventi strutturali e/o in zona sismica

che l'intervento

- 9.1 **non prevede** la realizzazione di **opere di conglomerato cementizio armato**, normale e precompresso ed a struttura metallica
- 9.2 **prevede** la realizzazione di opere di **conglomerato cementizio armato**, normale e precompresso ed a struttura metallica; pertanto
- 9.2.1 si allega la documentazione relativa alla denuncia di cui all'articolo 65 del d.P.R. n. 380/2001
- 9.2.2 la denuncia di cui all'articolo 65 del d.P.R. n. 380/2001 è già stata depositata con prot. _____ in data _____

e che l'intervento

- 9.3 **non prevede opere** da denunciare o autorizzare ai sensi degli articoli 93 e 94 del d.P.R. n. 380/2001 o della corrispondente normativa regionale
- 9.4 **prevede opere che non richiedono il deposito dei calcoli strutturali al SUE, trattandosi di opere minore priva di rilevanza per la pubblica incolumità** di cui alla Deliberazione della Giunta Regionale 3 giugno 2010, n. 1309, elenco:

- "A1" PUNTO _____
- "A2" PUNTO _____

All'uopo si allega:

- 1) relazione tecnica esplicativa: contenente le informazioni relative alla tipologia della costruzione o del manufatto, le dimensioni dell'intervento proposto, la destinazione d'uso ed il contesto in cui viene realizzato, indicando espressamente a quali punti degli elenchi A.1 e A.2 si fa riferimento. In tutti i casi occorre valutare e dimostrare analiticamente che vengono rispettati i limiti di carico prescritti ed ogni altro requisito o condizione indicati nei medesimi elenchi. Nel caso si utilizzino strutture prefabbricate e/o modulari, occorre allegare i certificati di origine rilasciati dal produttore;
- 2) elaborato grafico: comprensivo di piante e sezioni, quotato ed in scala commisurata all'entità dell'intervento, contenente le informazioni necessarie a dimostrare che i parametri dimensionali rientrano tra i limiti indicati negli elenchi sopra citati.

- 9.5 costituisce una **variante non sostanziale riguardante parti strutturali** relativa ad un progetto esecutivo delle strutture precedentemente presentato con prot. _____ in data _____
- 9.6 prevede il deposito dei calcoli strutturali prima dell'inizio dei lavori (art. 93 e 94 d. P.R. n. 380/01), il successivo deposito della "relazione sismica a struttura ultimata" (art.6 L. 1086/1971), infine, del collaudo statico. Pertanto
- si allega** la documentazione relativa ai calcoli strutturali
- la relativa denuncia dei lavori in zona sismica è già stata depositata** con prot. _____ in data _____
- la documentazione relativa ai calcoli strutturali verrà presentata a valle dell'autorizzazione e prima dell'inizio dei lavori
- 9.7 **prevede opere strutturali soggette ad autorizzazione sismica** ai sensi dell'articolo 94 del d.P.R. n. 380/2001 o della corrispondente normativa regionale e pertanto
- 9.7.1 **si allega** la documentazione necessaria per il rilascio dell'**autorizzazione sismica**
(* (variabile, solo nel caso di richiesta contestuale di atti di assenso presupposti alla SCIA)
- 9.7.2 **la relativa autorizzazione è già stata ottenuta** con prot. _____ in data _____

10) Qualità ambientale dei terreni

che l'intervento, in relazione alla qualità ambientale dei terreni,

- 10.1 **non richiede indagini ambientali preventive** in relazione alle attività finora svolte sull'area interessata dall'intervento
- 10.2 a seguito delle preventive analisi ambientali effettuate, **non necessita di bonifica**, pertanto
- 10.2.1 **si allegano i risultati delle analisi ambientali dei terreni**
- 10.3 richiede indagini ambientali preventive in relazione alle attività finora svolte sull'area interessata dall'intervento
- 10.3.1 prima dell'inizio dei lavori **si allegano i risultati delle analisi ambientali dei terreni**

DICHIARAZIONI RELATIVE AI VINCOLI

TUTELA STORICO-AMBIENTALE

11) Bene sottoposto al Piano Paesaggistico Territoriale Regionale della Puglia

che l'immobile oggetto dei lavori con riferimento al PPTR approvato Con delibera n. 176 del 16 febbraio 2015, pubblicata sul BURP n. 40 del 23.03.2015

- 11.1 **non è sottoposto a tutela**
- 11.2 **è sottoposto a tutela ma l'intervento non richiede il rilascio dell'autorizzazione/accertamento di compatibilità paesaggistica**
- 11.3 **è sottoposto a tutela e pertanto**
- 11.3.1 **è assoggettato al procedimento semplificato di autorizzazione paesaggistica**, in quanto di lieve entità, secondo quanto previsto dal d.P.R. n. 139/2010, e pertanto
- 11.3.1.1 **si allega la relazione paesaggistica semplificata** e la documentazione necessaria ai fini del rilascio dell'autorizzazione paesaggistica semplificata
(* (variabile, solo nel caso di richiesta contestuale di atti di assenso presupposti alla SCIA)
- 11.3.1.2 l'autorizzazione paesaggistica semplificata è stata rilasciata con prot. _____ in data _____
- 11.3.2 **è assoggettato al procedimento ordinario di autorizzazione paesaggistica**, e pertanto
- 11.3.2.1 **si allega la relazione paesaggistica** e la documentazione necessaria ai fini del rilascio dell'autorizzazione paesaggistica
(* (variabile, solo nel caso di richiesta contestuale di atti di assenso presupposti alla SCIA)
- 11.3.2.2 l'autorizzazione paesaggistica è stata rilasciata con prot. _____ in data _____
- 11.3.3 **è assoggettato al procedimento di accertamento di compatibilità paesaggistica**
- 11.3.1 **si allega la documentazione necessaria ai fini dell'accertamento di compatibilità paesaggistica**
(* (variabile, solo nel caso di richiesta contestuale di atti di assenso presupposti

alla SCIA)

11.3.4 **accertamento di compatibilità paesaggistica**

è stato rilasciato con prot. [] in data []

12) Bene sottoposto a parere della Soprintendenza

che l'immobile oggetto dei lavori, ai sensi del Parte II, Titolo I, Capo I del d.lgs. n. 42/2004,

12.1 **non è sottoposto a tutela**

12.2 **è sottoposto a tutela** e pertanto

12.2.1 **si allega la documentazione necessaria** ai fini del rilascio del parere/nulla osta
(*) (variabile, solo nel caso di richiesta contestuale di atti di assenso presupposti alla SCIA)

12.2.2 il parere/nulla osta è stato rilasciato con prot. [] in data []

13) Bene inserito in zona del Centro Storico

che l'immobile oggetto dei lavori ricade:

13.1 ZONA 1 – Rilascio parere Soprintendenza Archeologica per opere implicante lavori di scavo;

13.2 ZONA 2 – Preavviso di almeno 10gg. Prima esecuzione scavi alla Soprintendenza Archeologica per esecuzione saggi;

13.3 ZONA 3 – Comunicazione data inizio lavori scavo con almeno 10gg di anticipo alla Soprintendenza Archeologica

14) Bene inserito in area di interesse archeologica (D.G.C. n. 126/89)

che l'immobile oggetto dei lavori è sottoposto a

14.1 **zona archeologica 1 – Rilascio parere Soprintendenza Archeologica per opere implicante lavori di scavo;**

14.2 **zona archeologica 2 – Preavviso di almeno 10gg prima dell'esecuzione scavi alla Soprintendenza Archeologica per esecuzione saggi;**

14.3 **zona archeologica 3 – Comunicazione data inizio lavori scavo con almeno 10gg di anticipo alla Soprintendenza Archeologica.**

15) Bene in area protetta

che l'immobile oggetto dei lavori, ai sensi della legge n. 394/1991 (Legge quadro sulle aree protette) e della corrispondente normativa regionale,

15.1 **non ricade in area tutelata**

15.2 **ricade in area tutelata**, ma le opere non comportano alterazione dei luoghi o dell'aspetto esteriore degli edifici

15.3 **è sottoposto alle relative disposizioni** e pertanto

15.3.1 **si allega la documentazione necessaria** ai fini del rilascio del parere/nulla osta

(*) (variabile, solo nel caso di richiesta contestuale di atti di assenso presupposti alla

SCIA)

15.3.2 il parere/nulla osta è stato rilasciato con prot. [] in data []**TUTELA ECOLOGICA****16) Bene sottoposto a vincolo idrogeologico con riferimento al Piano Assetto Idrogeologico****che, ai fini del vincolo idrogeologico, l'area oggetto di intervento**

- 16.1 **non ricade in area vincolata** e si allega stralcio carta idrogeomorfologica e IGM estratta dal sito dell'AdB Puglia sottoposta a tutela
- 16.2 **ricade in area a pericolosità di frana e pertanto**
- 16.2.1 **si allega la documentazione necessaria** ai fini del rilascio del parere AdB Puglia
(*) (variabile, solo nel caso di richiesta contestuale di atti di assenso presupposti alla SCIA)
- 16.2.2 l'autorizzazione è stata rilasciata con prot. [] in data []
- 16.3 **ricade in area a pericolosità idraulica e pertanto**
- 16.3.1 **si allega la documentazione necessaria** ai fini del rilascio del parere AdB Puglia
(*) (variabile, solo nel caso di richiesta contestuale di atti di assenso presupposti alla SCIA)
- 16.3.2 l'autorizzazione è stata rilasciata con prot. [] in data []
- 16.4 **pur non ricadendo in area vincolata, è interessata da reticolo AdB** non riportato nella carta IGM ma presente nella carta idrogeomorfologica, pertanto alla presente è allegato studio di compatibilità.

17) Bene sottoposto a vincolo idraulico**che, ai fini del vincolo idraulico, l'area oggetto di intervento**

- 17.1 **non è sottoposta a tutela**
- 17.2 **è sottoposta a tutela** ed è necessario il rilascio dell'autorizzazione di cui al comma 2 dell'articolo 115 del d.lgs. n. 152/2006 e al r.d. 523/1904, pertanto
- 17.2.1 **si allega la documentazione necessaria** ai fini del rilascio dell'autorizzazione
(*) (variabile, solo nel caso di richiesta contestuale di atti di assenso presupposti alla SCIA)
- 17.2.2 l'autorizzazione è stata rilasciata con prot. [] in data []

18) Zona di conservazione "Natura 2000"**che, ai fini della zona speciale di conservazione appartenente alla rete "Natura 2000" (d.P.R. n. 357/1997e d.P.R. n. 120/2003) l'intervento**

- 18.1 **non è soggetto a Valutazione d'incidenza (VINCA)**
- 18.2 **è soggetto a Valutazione d'incidenza (VINCA), pertanto**
- 18.2.1 **si allega la documentazione necessaria** all'approvazione del progetto
- (*) (variabile, solo nel caso di richiesta contestuale di atti di assenso presupposti alla SCIA)
- 18.2.2 la valutazione è stata effettuata con prot. [] in data []

19) Fascia di rispetto cimiteriale

che in merito alla fascia di rispetto cimiteriale (articolo 338, testo unico delle leggi sanitarie 1265/1934)

- 19.1 **l'intervento non ricade nella fascia di rispetto**
- 19.2 **l'intervento ricade nella fascia di rispetto ed è consentito**
- 19.3 **l'intervento ricade in fascia di rispetto cimiteriale e non è consentito, pertanto**
- 19.3.1 **si allega la documentazione necessaria** per la richiesta di deroga
- (*) (variabile, solo nel caso di richiesta contestuale di atti di assenso presupposti alla SCIA)
- 19.3.2 la relativa deroga è stata ottenuta con prot. [] in data []

20) Aree a rischio di incidente rilevante

che in merito alle attività a rischio d'incidente rilevante (d.lgs. n. 334/1999 e d.m. 9 maggio 2001):

- 20.1 **nel comune non è presente un'attività a rischio d'incidente rilevante**
- 20.2 **nel comune è presente un'attività a rischio d'incidente rilevante la relativa "area di danno" è individuata** nella pianificazione comunale
- 20.2.1 **l'intervento non ricade nell'area di danno**
- 20.2.2 **l'intervento ricade in area di danno, pertanto**
- 20.2.2.1 **si allega la documentazione necessaria** alla valutazione del progetto dal Comitato Tecnico Regionale
- (*) (variabile, solo nel caso di richiesta contestuale di atti di assenso presupposti alla SCIA)
- 20.2.2.2 la valutazione del Comitato Tecnico Regionale è stata rilasciata con prot. [] in data []
- 20.3 **nel comune è presente un'attività a rischio d'incidente rilevante e la relativa "area di danno" non è individuata** nella pianificazione comunale, pertanto
- 20.3.1 **si allega la documentazione necessaria** alla valutazione del progetto dal Comitato Tecnico Regionale

21) Smaltimento delle Acque di Prima Pioggia

che, in base a quanto previsto dal d. lgs. n. 152/2006 e al Piano di Tutela delle Acque della Regione Puglia approvato dal Consiglio della Regione Puglia, con Deliberazione n. 230 del 20/10/2009 **l'intervento**

- 21.1 **non è soggetto alla normativa citata**
- 21.2 **è soggetto** pertanto
- 21.2.1 **si allega la documentazione necessaria per il rilascio dell'autorizzazione** da parte della Provincia
- (*) (variabile, solo nel caso di richiesta contestuale di atti di assenso presupposti alla SCIA)
- 21.2.2 la comunicazione, riguardanti superfici dei piazzali e coperture dei fabbricati da

smaltire < 2000 mq è stata effettuata alla Provincia con prot. [REDACTED] in data [REDACTED]

22) Altri vincoli di tutela ecologica

che l'area/immobile oggetto di intervento risulta assoggettata ai seguenti vincoli:

- 22.1 **fascia di rispetto dei depuratori** (punto 1.2, allegato 4 della deliberazione 4 febbraio 1977 del Comitato dei Ministri per la tutela delle acque)
- 22.2 Altro (specificare) [REDACTED]

In caso di area/immobile assoggettato ad uno o più dei sopracitati vincoli

- 22.2.1 **si allegano le autocertificazioni** relative alla conformità dell'intervento per i relativi vincoli
- 22.2.2 **si allega la documentazione necessaria** ai fini del rilascio dei relativi atti di assenso
(*) (variabile, solo nel caso di richiesta contestuale di atti di assenso presupposti alla SCIA)
- 22.2.3 il relativo atto di assenso è stato rilasciato con prot. [REDACTED] in data [REDACTED]
(l'opzione è ripetibile in base al numero di vincoli che insistono sull'area/immobile)

TUTELA FUNZIONALE

23) Vincoli per garantire il coerente uso del suolo e l'efficienza tecnica delle infrastrutture (*)

che l'area/immobile oggetto di intervento risulta assoggettata ai seguenti vincoli:

- 23.1 **stradale** (d.m. n. 1404/1968, d.P.R. n. 495/92) (specificare) [REDACTED]
- 23.2 **ferroviario** (d.P.R. n. 753/1980)
- 23.3 **elettrodotto** (d.P.C.M. 23 aprile 1992)
- 23.4 **gasdotto** (d.m. 24 novembre 1984)
- 23.5 **militare** (d.lgs. n. 66/2010)
- 23.6 **aeroportuale** (piano di rischio ai sensi dell'art. 707 del Codice della navigazione, specifiche tecniche ENAC)
- 23.7 Altro (specificare) [REDACTED]

In caso di area/immobile assoggettato ad uno o più dei sopracitati vincoli

- 23.7.1 **si allegano le autocertificazioni** relative alla conformità dell'intervento per i relativi vincoli
- 23.7.2 **si allega la documentazione necessaria** ai fini del rilascio dei relativi atti di assenso
(*) (variabile, solo nel caso di richiesta contestuale di atti di assenso presupposti alla SCIA)
- 23.7.3 il relativo atto di assenso è stato rilasciato con prot. [REDACTED] in data [REDACTED]
(l'opzione è ripetibile in base al numero di vincoli che insistono sull'area/immobile)

ASSEVERAZIONE

Tutto ciò premesso, il sottoscritto tecnico, in qualità di persona esercente un servizio di pubblica necessità ai sensi degli artt. 359 e 481 del Codice Penale, esperiti i necessari accertamenti di carattere urbanistico, edilizio, statico, igienico ed a seguito del sopralluogo, consapevole di essere passibile dell'ulteriore sanzione penale nel caso di falsa asseverazione circa l'esistenza dei requisiti o dei presupposti di cui al comma 1 dell'art. 19 della L. N. 241/90

ASSEVERA

ai sensi dell'art. 20 comma 1 del DPR 380/2001

la conformità del progetto agli strumenti urbanistici approvati ed adottati, ai regolamenti edilizi vigenti, e alle altre normative di settore aventi incidenza sulla disciplina dell'attività edilizia e, in particolare, alle norme antisismiche, di sicurezza, antincendio, igienico-sanitarie nel caso in cui la verifica in ordine a tale conformità non comporti valutazioni tecnico-discrezionali, alle norme relative all'efficienza energetica.

Il sottoscritto dichiara inoltre che l'allegato progetto è compilato in piena conformità alle norme di legge e dei vigenti regolamenti comunali, nei riguardi pure delle proprietà confinanti essendo consapevole che la presente PAS non può comportare limitazione dei diritti dei terzi, fermo restando quanto previsto dall'articolo 19, comma 6-ter, della l. n. 241/1990.

Data e luogo
Castellaneta, 4 dicembre 2023

il progettista
Ing. Giuseppe Mancini

INFORMATIVA SULLA PRIVACY (ART. 13 del d.lgs. n. 196/2003)

Ai sensi dell'art. 13 del codice in materia di protezione dei dati personali si forniscono le seguenti informazioni:

Finalità del trattamento: I dati personali dichiarati saranno utilizzati dagli uffici nell'ambito del procedimento per il quale la presente PAS viene resa.

Modalità: Il trattamento avverrà sia con strumenti cartacei sia su supporti informatici a disposizione degli uffici.

Ambito di comunicazione: I dati verranno comunicati a terzi ai sensi della l. n. 241/1990, ove applicabile, e in caso di verifiche ai sensi dell'art. 71 del d.P.R. n. 445/2000.

Diritti: Il sottoscrittore può in ogni momento esercitare i diritti di accesso, rettifica, aggiornamento e integrazione dei dati ai sensi dell'art. 7 del d.lgs. n. 196/2003 rivolgendo le richieste al SUAP/SUE.

Titolare: SUE di TARANTO

ALLEGATI di cui all'art. 6 del D.Lgs. n. 28 del 03.03.2011**Documentazione obbligatoria:**

- Copia fotostatica di documento di identità;
- Relazione dettagliata a firma di un progettista abilitato che descriva l'intervento;
- Opportuni elaborati progettuali a firma di un progettista abilitato che attestino la compatibilità del progetto con gli strumenti urbanistici approvati e i regolamenti edilizi vigenti e la non contrarietà agli strumenti urbanistici adottati, nonché il rispetto delle norme di sicurezza e' di quelle igienico-sanitarie;

- Elaborati tecnici per la connessione redatti dal gestore di rete;
- Pareri, autorizzazioni, nulla osta, rilasciati dai soggetti competenti
 - Soprintendenza
 - VV.FF.
 - Consorzio di Bonifica
 - Amministrazione Provinciale
 - Altro (specificare)

-
- Presentazione degli schemi impianti di cui al DM 37/2008;
 - Scheda tecnica impianti di energia da fonti rinnovabili;
 - Documentazione catastale costituita da estratto di mappa in scala 1:2000 / 1:1000 con individuazione del nuovo intervento, autenticata dal progettista, e con aggiornamento non anteriore a mesi 6;
 - Estratto del P.R.G. con evidenziato l'immobile e/o l'area di intervento;
 - DICHIARAZIONE CHE L'IMPIANTO NON SI TROVI ALL'INTERNO DI AREE FRA QUELLE SPECIFICAMENTE ELENCAE E INDIVIDUATE DALL'ALLEGATO 3) LETTERA f), AL DECRETO DEL MINISTERO DELLO SVILUPPO ECONOMICO DEL 10/09/2010 PUBBLICATO NELLA GAZZETTA UFFICIALE N.219 DEL 18/09/2010 (comma 9 BIS DELL'ART.6 D.LEGS 28/11)
 - Dichiarazione sull'impresa esecutrice dei lavori;
 - D.U.R.C. (Documento Unico di Regolarità Contributiva);
 - Versamento Diritti di Segreteria

Documentazione eventuale (in relazione alla tipologia dell'intervento):

- Deposito documentazione norma sismica, ovvero asseverazione tecnico;
- Autorizzazione allo Scarico
- Notifica preliminare (Azienda USL e Direzione Provinciale del Lavoro)
- Altro (specificare)

VV.FF. Asseverazione esclusione prevenzione incendi

MISE Richiesta nulla osta realizzazione nuovo elettrodotto in media tensione (MT)

ENAC/ENAV - Asseverazione verifica ostacoli e pericoli per la navigazione aerea

ARPA PUGLIA – Documentazione per interferenza con area SIN

UNMIG – Asseverazione verifica

Data e luogo
Castellaneta, 4 dicembre 2023

il/i dichiaranti
Ing. Giuseppe Mancini