

DETERMINAZIONE DEL DIRIGENTE SEZIONE OSSERVATORIO FITOSANITARIO 27 febbraio 2024, n. 13
Reg. (UE) 2020/1201 - D.Lgs 19 del 02/02/2021 - D.G.R. 1866/2022. Prescrizione di misure di eradicazione di 6 piante infette, ai sensi dell'art. 7 del Reg. (UE) 2020/1201, site in agro di Triggiano (BA) - Area Delimitata *Xylella fastidiosa* sottospecie *fastidiosa*.

IL DIRIGENTE DELLA STRUTTURA PROPONENTE

VISTI

- La legge 7 agosto 1990, n. 241 'Nuove norme in materia di procedimento amministrativo e di diritto di accesso ai documenti amministrativi';
- Il D.lgs. 30 marzo 2001, n. 165 'Norme generali sull'ordinamento del lavoro alle dipendenze delle amministrazioni pubbliche';
- Il D.lgs. 7 marzo 2005, n. 82 'Codice dell'amministrazione digitale';
- Il Decreto del Presidente della Giunta regionale n. 22 del 22/01/2021 recante l'adozione dell'atto di alta amministrazione MAIA 2.0;
- la DGR n. 712 del 03/05/2021 avente ad oggetto 'Conferimento incarico della Sezione 'Osservatorio Fitosanitario' del Dipartimento Agricoltura, Sviluppo Rurale ed Ambientale';

VISTI ALTRESI'

- Il Reg. (UE) 2016/2031 del Parlamento Europeo e del Consiglio del 26 ottobre 2016 relativo alle misure di protezione contro gli organismi nocivi per le piante, che modifica i regolamenti (UE) n. 228/2013, (UE) n. 652/2014 e (UE) n. 1143/2014 del Parlamento Europeo e del Consiglio e abroga le direttive 69/464/CEE, 74/647/CEE, 93/85/CEE, 98/57/CE, 2000/29/CE, 2006/91/CE e 2007/33/CE del Consiglio;
- Il Reg. (UE) 2017/625 del Parlamento europeo e del Consiglio, del 15 marzo 2017, relativo ai controlli ufficiali e alle altre attività ufficiali effettuati per garantire l'applicazione della legislazione sugli alimenti e sui mangimi, delle norme sulla salute e sul benessere degli animali, sulla sanità delle piante nonché sui prodotti fitosanitari;
- Il Reg. di esecuzione (UE) n. 2020/1201 della Commissione del 14/08/2020 relativo alle misure per prevenire l'introduzione e la diffusione nell'Unione della *Xylella fastidiosa*;
- Il Reg. di esecuzione (UE) 2021/1688 della Commissione del 20 settembre 2021 che modifica il regolamento di esecuzione (UE) 2020/1201 per quanto riguarda gli elenchi delle piante ospiti e delle piante specificate e i metodi di prova per l'identificazione della *Xylella fastidiosa*;
- Il Reg. (UE) 2019/1702 che integra il regolamento (UE) 2016/2031 del Parlamento europeo e del Consiglio stabilendo l'elenco degli organismi nocivi prioritari, tra i quali la *Xylella fastidiosa*;
- Il D.lgs. 19 del 02/02/2021 "Norme per la protezione delle piante dagli organismi nocivi in attuazione dell'articolo 11 della legge 4 ottobre 2019, n. 117, per l'adeguamento della normativa nazionale alle disposizioni del regolamento (UE) 2016/2031 e del regolamento (UE) 2017/625";
- Il Decreto del 24 gennaio 2022 del MIPAAF che approva il piano di emergenza nazionale per contrastare la diffusione di *Xylella fastidiosa* in Italia;
- Il Decreto del Ministro delle politiche agricole alimentari e forestali n° 169819 del 13/04/2022 "Caratteristiche, ambiti di competenza, strutture e modalità di riconoscimento dei laboratori che operano nell'ambito della protezione delle piante";
- La D.G.R. n. 1866 del 12/12/2022 con cui la Giunta regionale della Regione Puglia ha approvato il "Piano d'azione per contrastare la diffusione di *Xylella fastidiosa* (Well et al.) in Puglia" biennio 2023-2024, integrata dalla D.G.R. n. 570 del 26/04/2023;
- La DDS N. 8 del 21/02/2024 con oggetto "Individuazione di focolai di *Xylella fastidiosa* sottospecie *fastidiosa* in agro di Triggiano (BA) – Delimitazione dell'area delimitata ai sensi dell'art. 4 del Reg. UE 2020/1201".

- La DDS N.12 del 27/02/2024 che integra la determina n°8/2024 delimitando l'area a *Xylella fastidiosa* sottospecie *fastidiosa* ST1.

PREMESSO CHE

- La *Xylella fastidiosa* (Wells *et al.*) è un organismo nocivo da quarantena rilevante per l'Unione Europea inserita nell'elenco degli organismi nocivi prioritari di cui all'articolo 6, paragrafo 2, del Reg. (UE) 2016/2031.
- Il Reg. di esecuzione (UE) 2020/1201 della Commissione del 14 agosto 2020 relativo alle misure per prevenire l'introduzione e la diffusione nell'Unione della *Xylella fastidiosa* prevede che l'Autorità competente definisca le aree delimitate nelle quali applicare misure di eradicazione delle piante ed aree delimitate nelle quali applicare, se del caso, misure di contenimento.
- L'Osservatorio fitosanitario della Regione Puglia è l'Autorità fitosanitaria competente ai sensi dell'art. 6 del Decreto legislativo 2 febbraio 2021, n. 19 in materia di controlli ufficiali e delle altre attività ufficiali definite dal Regolamento (UE) 2017/625 del Parlamento Europeo e del Consiglio del 15 marzo 2017.
- La Regione Puglia, con deliberazione n° 591 del 03/05/2023, ha approvato e affidato all'Istituto per la Protezione Sostenibile delle Piante del CNR - sede di Bari (di seguito CNR), il "Programma di attività a supporto della gestione fitosanitaria della *Xylella fastidiosa* sul territorio della Regione Puglia e dei patogeni e parassiti delle piante".
- L'Osservatorio avvalendosi dell'istituto Agronomico Mediterraneo (di seguito IAMB), ha effettuato il monitoraggio dei vettori della *Xylella fastidiosa* in diversi siti ubicati nelle aree delimitate e in area indenne tra cui un sito è in agro di Triggiano (BA).
- Lo IAMB con nota prot. Dir 02/26 del 05/01/2024, ha comunicato che n. 12 *Philaenus spumarius* catturati nell'area circostante il sito di Triggiano (BA) sono risultati positivi a *Xylella fastidiosa*.
- L'Osservatorio a seguito di tale comunicazione ha effettuato un monitoraggio dell'areale interessato con prelievo di campioni vegetali dalle specie suscettibili a *Xylella fastidiosa* ivi presenti che sono stati inviati al CNR (laboratorio accreditato ISO/IEC 17025:2017 per prove di biologia molecolare per *Xylella fastidiosa*), per le analisi di laboratorio.
- Il CNR, con i seguenti rapporti di prova: n° 2/2024, 5/2024, 9/2024, 10/2024 del 09/02/2024 (protocollo di entrata n° 77596 del 13/02/2024), ha comunicato l'esito delle analisi molecolari e n. 6 piante di mandorlo ubicate in agro di Triggiano (BA), sono risultate infette da *Xylella fastidiosa*.
- Il CNR, incaricato dall'Osservatorio della caratterizzazione della sottospecie, con nota prot. 53729 del 19/02/2024, ha comunicato che la sottospecie individuata nelle piante di mandorlo infette è *Xylella fastidiosa* sottospecie *fastidiosa* e con nota prot. 0062079 del 23/02/2024, ha comunicato che a seguito del completamento dell'analisi delle sequenze dei 7 geni previsti dal saggio di caratterizzazione MLST (Multi Locus Sequence Typing) sulla base del protocollo di Yuan *et al.* (2010), il genotipo è *Xylella fastidiosa* sottospecie *fastidiosa* ST1.

PRESO ATTO CHE

- Le n. 6 piante di mandorlo ubicate in agro di Triggiano (BA), sono risultate infette da *Xylella fastidiosa* sottospecie *fastidiosa* ST1.
- Innova Puglia spa, sulla base delle coordinate geografiche rilevate dagli Ispettori fitosanitari, ha fornito all'Osservatorio fitosanitario le informazioni catastali dei terreni sulle quali insistono le piante infette di che trattasi e le particelle che rientrano nel raggio di 50 m attorno alle piante infette rappresentate nell'allegato 1/A del presente provvedimento, ed i relativi proprietari riportati nell'allegato 1/D, che formano parte integrante e sostanziale del presente provvedimento.
- Le piante infette ricadono nell'area delimitata a *Xylella fastidiosa* sottospecie *fastidiosa* ST1, istituita ai sensi dell'art. 4 del Reg. UE 2020/1201 con determina dirigenziale n° 8 del 21/02/2024 integrata dalla Determina n° 12 del 27/02/2024.

DATO ATTO CHE

- Nell'area delimitata a *Xylella fastidiosa* sottospecie *fastidiosa* ST1, si applicano solo ed esclusivamente

le misure di eradicazione di cui all'art. 7 Reg. (UE) 1201/2020 in quanto, le misure di contenimento, si applicano solo nella zona infetta di almeno 5 km dell'area delimitata Salento di cui all'allegato III del Reg. (UE) 1201/2020);

- ai sensi dell'art. 7 Reg. UE 1201/2020, rubricato "Rimozione delle piante", le misure di eradicazione del patogeno comportano la rimozione immediata dalla zona infetta delle:
 - piante notoriamente infette dall'organismo nocivo specificato,
 - piante che presentano sintomi indicativi della possibile infezione da parte di tale organismo nocivo o che si sospetta siano infette da tale organismo nocivo,
 - piante appartenenti alla stessa specie della pianta infetta, indipendentemente dal loro stato sanitario,
 - piante di specie diverse da quella della pianta infetta che sono risultate infette in altre parti dell'area delimitata,
 - piante specificate, diverse da quelle di cui alle lettere c) e d), che non sono state immediatamente sottoposte a campionamento e ad analisi molecolare e che non sono risultate indenni dall'organismo nocivo specificato;
- ai sensi del successivo art. 9 "Distruzione delle piante", le piante e le parti di piante di cui all'art. 7, paragr. 1, vanno distrutte secondo le modalità ivi stabilite, in modo da garantire che l'organismo nocivo specificato non si diffonda, così come va rimosso o devitalizzato l'apparato radicale di tali piante, con un adeguato trattamento fitosanitario che permetta di evitare nuovi germogli.

PRESO ATTO

Dei seguenti provvedimenti giudiziari che hanno confermato la legittimità dei provvedimenti amministrativi adottati dall'Osservatorio fitosanitario, in applicazione della normativa fitosanitaria europea, nazionale e regionale:

- sentenza n° 78/2022 del Tribunale Amministrativo Regionale per la Puglia Bari sul ricorso numero di registro generale 694 del 2021;
- sentenza n° 000514/2023 del 21/03/2023 emessa dal Tribunale Amministrativo Regionale per la Puglia – Bari sul ricorso numero di registro generale 176 del 2023;
- sentenza n. 388/2022 del 16/03/2022 emessa dal Tribunale Amministrativo Regionale per la Puglia – Bari sul ricorso numero di registro generale 1046 del 2017;
- ordinanza n. 191/2023 del Tribunale Amministrativo Regionale per la Puglia Bari sul ricorso numero di registro generale 313 del 2023;
- ordinanza n. 193/2023 del Tribunale Amministrativo Regionale per la Puglia Bari sul ricorso numero di registro generale 314 del 2023;
- ordinanza n. 125/2023 del Tribunale Amministrativo Regionale per la Puglia Bari sul ricorso numero di registro generale 325 del 2023;
- ordinanza n. 173/2023 del Tribunale Amministrativo Regionale per la Puglia Bari sul ricorso numero di registro generale 440 del 2023;
- ordinanza n. 192/2023 del Tribunale Amministrativo Regionale per la Puglia Bari sul ricorso numero di registro generale 455 del 2023;
- ordinanza n. 220/2023 del Tribunale Amministrativo Regionale per la Puglia Bari sul ricorso numero di registro generale 523 del 2023;
- ordinanza n. 194/2023 del Tribunale Amministrativo Regionale per la Puglia Bari sul ricorso numero di registro generale 533 del 2023.

VISTE

- La sentenza della Corte di Giustizia dell'Unione Europea n. 78/2016, secondo cui le misure di contrasto sono di interesse dell'intera Unione europea, quindi compatibili con i principi di precauzione, prevenzione, proporzionalità e adeguatezza e sono previste e legittimate dalla Commissione europea allo scopo di bilanciare i diversi interessi in gioco.

- La sentenza della Corte di Giustizia dell'Unione Europea del 05/09/2019, secondo cui l'Autorità competente della gestione dell'emergenza fitosanitaria deve procedere con immediatezza all'attuazione delle misure fitosanitarie prescritte.

RICHIAMATI

- Il comma 3 dell'art. 1 del D.lgs. 19/2021 dispone che la protezione delle piante rientra nella materia della profilassi internazionale di cui all'articolo 117, comma secondo, lettera q) della Costituzione della Repubblica italiana.
- Il comma 3 dell'art. 6 del D.lgs. 19/2021 dispone che i Servizi fitosanitari regionali applicano nel territorio di competenza, tra l'altro, le misure ufficiali ritenute necessarie, ivi compresa la distruzione di vegetali e prodotti vegetali ritenuti contaminati o sospetti tali, nonché degli altri oggetti che possano essere veicolo di diffusione di organismi nocivi ai vegetali.
- Il comma 1 dell'art. 33 del D.lgs. 19/2021 dispone che le misure fitosanitarie ufficiali di protezione delle piante, ivi compresa la distruzione delle piante contaminate, anche monumentali, disposte da provvedimenti o ordinanze fitosanitarie che le regolamentano, sono attuate in deroga a ogni disposizione vigente, comprese quelle di natura vincolistica, nei limiti e secondo i criteri indicati nei medesimi provvedimenti o ordinanze fitosanitarie.
- Il comma 2 dell'art. 33 del D.lgs. 19/2021 dispone che, effettuate le forme di pubblicità previste dalla normativa vigente, gli ispettori o gli agenti fitosanitari e il personale di supporto muniti di autorizzazione del Servizio fitosanitario competente per territorio, nell'esercizio delle loro attribuzioni, accedono ai fondi nei quali sono presenti piante infettate dagli organismi nocivi, al fine di attuare le misure fitosanitarie. A tale scopo, qualora i proprietari si oppongano all'intervento, i Servizi fitosanitari competenti per territorio possono chiedere al Prefetto l'ausilio della forza pubblica.
- L'art. 21 bis della legge 7 agosto 1990, n. 241 prevede che il provvedimento limitativo della sfera giuridica dei privati acquista efficacia nei confronti di ciascun destinatario con la comunicazione allo stesso effettuata anche nelle forme stabilite per la notifica agli irreperibili nei casi previsti dal codice di procedura civile. Qualora per il numero dei destinatari la comunicazione personale non sia possibile o risulti particolarmente gravosa, l'amministrazione provvede mediante forme di pubblicità idonee di volta in volta stabilite dall'amministrazione medesima.
- Il comma 2 dell'art. 33 del D.lgs. 19/2021 dispone che, qualora ricorrano i presupposti di cui all'articolo 21 -bis della legge 7 agosto 1990, n. 241, la comunicazione dei provvedimenti o delle ordinanze fitosanitarie che dispongono le misure fitosanitarie, è effettuata secondo le modalità e i termini stabiliti dal Servizio fitosanitario centrale ovvero dal Servizio fitosanitario regionale competente per territorio.
- Il paragrafo 4.6 del "Piano d'azione per contrastare la diffusione di *Xylella fastidiosa* (Well et al.) in Puglia" biennio 2023-2024" approvato con DGR n. 1866/2022, prevede che i provvedimenti siano notificati al proprietario attraverso la pubblicazione, per 7 giorni, nell'albo pretorio del Comune di competenza.
- Gli articoli 500 e 650 del codice di procedura penale, secondo cui la mancata estirpazione può essere motivo di diffusione di malattia delle piante, pericolosa per l'economia rurale.

RITENUTO DI

- Dovere applicare con immediatezza le misure di eradicazione per n° 6 piante di mandorlo infette site in agro di Triggiano (BA), di cui ai rapporti di prova n° 2/2024, 5/2024, 9/2024, 10/2024 del CNR elencate nell'allegato 1/D al presente provvedimento, in quanto non sostituibili con altra misura fitosanitaria meno drastica al fine di contenere la diffusione della malattia sul territorio;
- dovere adempiere agli obblighi di pubblicità del presente provvedimento mediante affissione per 7 giorni nell'albo pretorio del Comune in cui ricadono le piante da estirpare tenuto conto dell'irreperibilità di alcuni destinatari e della gravosità per l'amministrazione di notificare i provvedimenti ai singoli beneficiari;
- dichiarare il presente provvedimento immediatamente esecutivo per contrastare la diffusione ulteriore della malattia.

VERIFICA AI SENSI DEI D. LGS 196/03 E DEL REG. (UE) N. 679/2016**Garanzie alla riservatezza**

La pubblicazione dell'atto sul BURP, nonché la pubblicazione all'Albo pretorio on-line o sul sito istituzionale, salve le garanzie previste dalla legge 241/1990 in tema di accesso ai documenti amministrativi, avviene nel rispetto della tutela della riservatezza dei cittadini secondo quanto disposto dal Regolamento UE n. 679/2016 in materia di protezione dei dati personali, nonché dal D. Lgs. 196/2003 ss.mm.ii., come modificato dal d.lgs. 101/2018 e dal vigente Regolamento regionale 5/2006 per il trattamento dei dati sensibili e giudiziari, in quanto applicabile.

Ai fini della pubblicità legale, il presente provvedimento è stato redatto in modo da evitare la diffusione di dati personali identificativi non necessari ovvero il riferimento alle particolari categorie di dati previste dagli articoli 9 e 10 del Regolamento UE innanzi richiamato; qualora detti dati fossero essenziali per l'adozione dell'atto, essi sono trasferiti in documenti separati esplicitamente richiamati.

ADEMPIMENTI CONTABILI AI SENSI DEL D.Lgs. n. 118/2011 e ss.mm.ii.

Il presente provvedimento non comporta alcun mutamento qualitativo o quantitativo di entrata o di spesa né a carico del bilancio regionale né a carico degli enti per i cui debiti i creditori potrebbero rivalersi sulla Regione ed è escluso ogni ulteriore onere aggiuntivo rispetto a quelli già autorizzati a valere sullo stanziamento previsto dal bilancio regionale

DETERMINA

Di prendere atto di quanto espresso in narrativa, che costituisce parte integrante e sostanziale del presente atto e che qui si intende integralmente riportato.

1. dare atto che le piante infette individuate in agro di Triggiano (BA) e le rispettive zone infette stabilite ai sensi del comma 2 dell'art. 4 del Reg. UE 2020/1201, sono evidenziate nelle ortofoto di cui all'allegato 1/A, parte integrante e sostanziale del presente provvedimento;
2. prescrivere, ai sensi della lettera a), comma 1 dell'art. 7 del Reg. UE 2020/1201, ai proprietari/conduttori nel cui appezzamento ricadono le piante infette e ai proprietari/conduttori, i cui terreni rientrano in tutto o in parte nella zona infetta di 50 m attorno a ciascuna pianta infetta, indicati nell'allegato 1/D, parte integrante e sostanziale del presente provvedimento:
 - l'estirpazione di n° 6 piante di mandorlo risultate infette da *Xylella fastidiosa* sottospecie *fastidiosa ST1*;
 - l'estirpazione di tutte le piante che presentino sintomi indicativi della possibile infezione da parte di tale organismo nocivo o che si sospetta siano infette da tale organismo nocivo;
 - l'estirpazione di tutte le piante appartenenti alla stessa specie delle piante infette, indipendentemente dal loro stato sanitario;
 - l'estirpazione di tutte le piante di specie diverse da quella delle piante infette risultate infette in altre parti dell'area delimitata;
 - l'estirpazione di tutte le piante specificate, diverse da quelle di cui alle lettere b) e c), che non siano state immediatamente sottoposte a campionamento e ad analisi molecolare e che non siano risultate indenni dall'organismo nocivo specificato;
3. stabilire che nell'applicazione delle misure di eradicazione non si procede all'estirpazione di olivo, in quanto specie non suscettibile alla *Xylella fastidiosa* sottospecie *fastidiosa*;
4. stabilire che la tempistica da rispettare per l'estirpazione delle piante è la seguente:
 - Il presente provvedimento è notificato ai proprietari/conduttori attraverso la pubblicazione all'albo pretorio per 7 gg consecutivi e alla loro PEC qualora presente;
 - Il provvedimento è pubblicato su:
 - Bollettino Ufficiale della Regione Puglia

- Portale www.emergenzaxylella.it
 - Sezione "Amministrazione trasparente", sotto sezione "Provvedimenti dirigenti amministrativi" del sito www.regione.puglia.it
- il proprietario comunica, durante il tempo di pubblicazione dell'atto e comunque entro massimo 3 giorni dal termine del periodo di pubblicazione, all'Osservatorio (c.cavallo@regione.puglia.it – fra.palmisano@regione.puglia.it) la data in cui deve procedere all'estirpazione che avverrà a cura e spese del proprietario/conduuttore;
 - se il proprietario, decorsi 3 giorni dal termine del periodo di pubblicazione, non invia alcuna comunicazione, l'Osservatorio per il tramite dell'ARIF procede alla rimozione delle piante entro massimo 10 giorni successivi;
 - nei casi di rifiuto da parte del proprietario di dare esecuzione alle misure fitosanitarie di cui al presente provvedimento, l'Osservatorio provvede alla rimozione forzata delle piante, informando il Prefetto e le Forze dell'Ordine e addebitando gli oneri di estirpazione al proprietario. L'Osservatorio provvede alla contestazione della violazione amministrativa per mancata esecuzione delle prescrizioni fitosanitarie ai sensi del D.lgs 19/2021;
 - le operazioni di estirpazione da parte del proprietario sono controllate da Ispettori/agenti dell'Osservatorio.
5. stabilire che i proprietari/conduuttori, devono procedere all'estirpazione delle piante infette e delle piante ricadenti nei 50 m di cui al punto 2, con la seguente modalità:
- estirpare le piante infette e le piante ricadenti nei 50 m di cui al punto 2, con mezzi meccanici;
 - distruggere in loco tutta la parte frondosa degli alberi, qualora presente, separata dal tronco, mediante trinciatura o bruciatura se consentito dalla legge e dai relativi regolamenti comunali;
 - lasciare nella disponibilità del proprietario/conduuttore la parte legnosa delle piante estirpate, opportunamente depezzata;
 - comunicare alla Soprintendenza eventuali ritrovamenti fortuiti di interesse archeologico;
6. stabilire che le operazioni di estirpazione e distruzione devono essere presidiate da un Ispettore/Agente fitosanitario che deve:
- essere di ausilio per determinare le piante oggetto del presente provvedimento;
 - verificare la correttezza delle operazioni di estirpazione e distruzione delle piante;
 - provvedere alla redazione di apposito verbale che è atto propedeutico e indispensabile per il riconoscimento del contributo;
7. stabilire che a seguito di accertato impedimento all'estirpazione, a causa di intervento di terze persone (documentato e verbalizzato ai sensi degli art. 46, 47 del DPR 445/2000 e dell'art. 76 per dichiarazioni mendaci), l'Ispettore fitosanitario richiede al Prefetto, ai sensi dell'art. 33 c. 2 del D. Lgs. n. 19 del 02/02/2021, l'ausilio della forza pubblica nelle operazioni di estirpazione delle piante infette e delle piante ricadenti nei 50 m;
8. stabilire che, qualora il proprietario/conduuttore non proceda al concreto avvio delle attività di estirpazione delle piante infette e delle piante ricadenti nei 50 m entro massimo 10 giorni dall'avvenuta notifica, la Sezione Osservatorio fitosanitario disporrà l'abbattimento coatto delle suddette piante, per il tramite dell'ARIF, denunciando la circostanza alla Procura della Repubblica competente ai sensi degli artt. 500 e 650 c.p., all'applicazione della sanzione amministrativa di cui al comma 13 dell'art. 55 del D. Lgs. 19/2021, a non riconoscere alcun contributo a qualunque titolo per l'abbattimento delle piante;
9. stabilire che, in caso di estirpazione delle piante infette e delle piante ricadenti nei 50 m, per le motivazioni espresse in narrativa, potrà essere riconosciuto per ogni albero di: mandorlo e ciliegio e per ogni ceppo/ettaro di vite estirpato, il contributo previsto dal regime di aiuto che è in corso di istituzione. Il proprietario comunica alla Sezione Osservatorio fitosanitario, il codice fiscale ed i riferimenti bancari ove effettuare (qualora ammissibile) il relativo bonifico (come da allegato 1/C

- parte integrante del presente atto, scaricabile anche dal sito www.emergenzaxylella.it);
10. dichiarare il presente provvedimento immediatamente esecutivo in quanto le misure di eradicazione di cui al presente provvedimento devono essere applicate con immediatezza ai sensi del comma 1 dell'art. 13 del Reg. (UE) 2020/1201;
 11. trasmettere il presente atto con unica PEC:
 - al Comune di Triggiano (BA) affinché provveda con urgenza dalla data di invio del presente atto all'affissione all'Albo Pretorio della presente determinazione per la durata di 7 (sette) giorni naturali e consecutivi. Tale affissione, ai sensi dell'art. 21 bis L. 241/1990 e s.m.i., decorso il settimo giorno dalla data di pubblicazione assume valore di notifica ai proprietari/conduttori interessati alle estirpazioni;
 - al Sig. Prefetto di Bari affinché ai sensi dell'art. 33 del D.lgs 19/2021 su richiesta dell'Osservatorio ove di necessità, disponga l'ausilio della forza pubblica nelle operazioni di estirpazione.

Il presente atto, redatto unicamente con mezzi informatici e firmato digitalmente:

- è composto da n 10 (dieci) fasciate e dall'Allegato 1 (composto da 1/A-1/B-1/C-/D) costituito da n° 40 fasciate, sarà conservato e custodito, ai sensi delle Linee Guida del Segretario generale della Giunta Regionale e del Segretario Generale del Presidente, prot. n. AOO_022/652 del 31.3.2020, nei sistemi di archiviazione digitale dell'Amministrazione Regionale;
- sarà reso pubblico, ai sensi dell'art. 20 comma 3 del Decreto del Presidente della Giunta regionale n. 22/2021, mediante affissione per 10 giorni lavorativi a decorrere dalla data della sua adozione, all'Albo telematico della Regione Puglia;
- sarà disponibile nel sito ufficiale della Regione Puglia www.regione.puglia.it - Sezione Amministrazione Trasparente;
- sarà inviato telematicamente ed in formato digitale al Segretario Generale della Giunta Regionale e all'Assessore all'Agricoltura.

Avverso la presente determinazione, ai sensi dell'art. 3 comma 4° della L. 241/90 e s.m.i. si può proporre, nei termini di legge dalla notifica dell'atto, ricorso giurisdizionale amministrativo o, in alternativa, ricorso straordinario (ex D.P.R. 1199/1971).

Il presente Provvedimento è direttamente esecutivo.

Firmato digitalmente da:

P.O. Programmazione e gestione fitosanitaria
Anna Percoco

Il Dirigente della Sezione Osservatorio Fitosanitario
Salvatore Infantino



**REGIONE
PUGLIA**

**DIPARTIMENTO AGRICOLTURA SVILUPPO RURALE E AMBIENTALE
SEZIONE OSSERVATORIO FITOSANITARIO**

ALLEGATO 1



**REGIONE
PUGLIA**

**DIPARTIMENTO AGRICOLTURA SVILUPPO RURALE E AMBIENTALE
SEZIONE OSSERVATORIO FITOSANITARIO**

ALLEGATO 1/A

Costituito da n° 4 (quattro) ortofoto

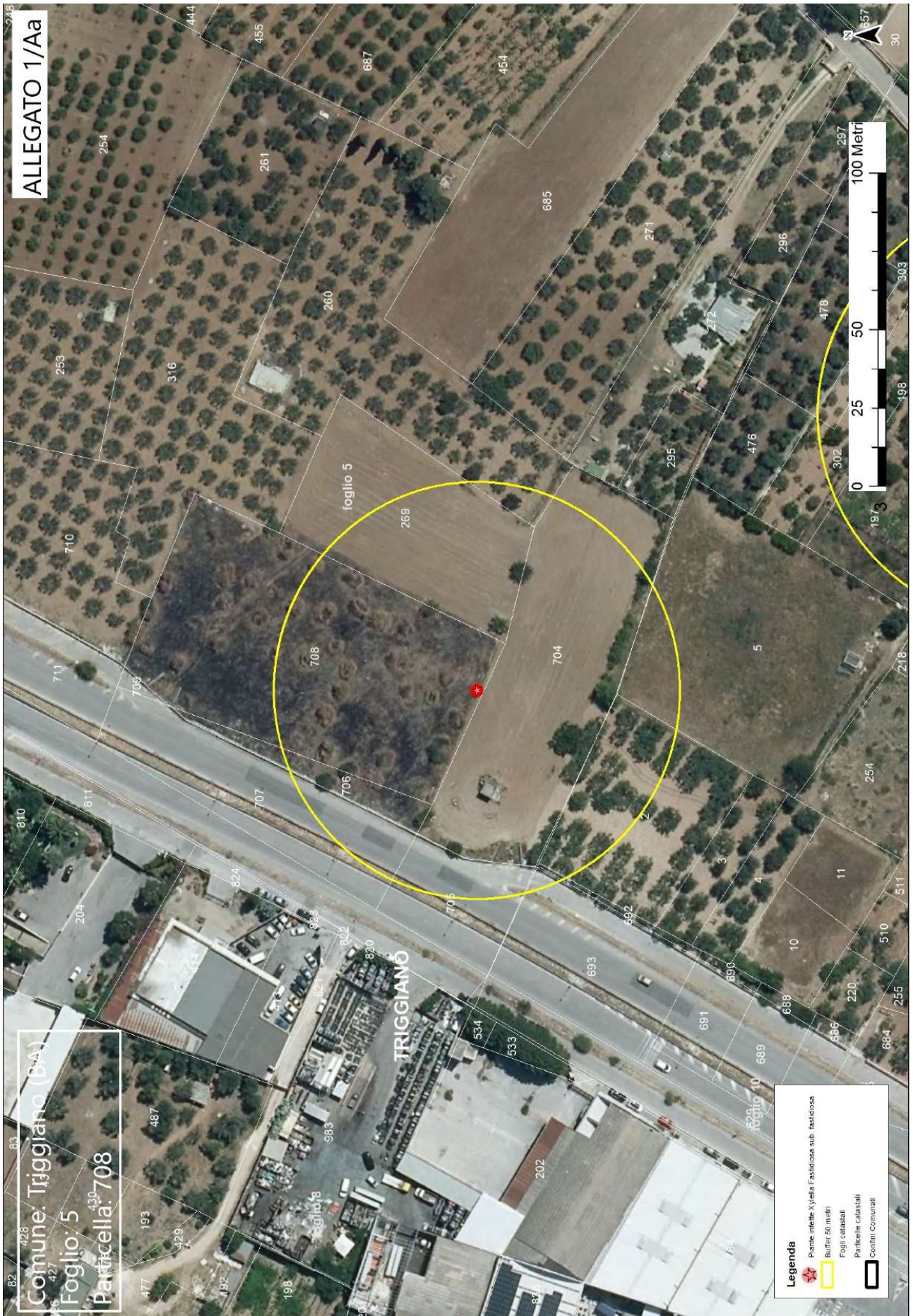

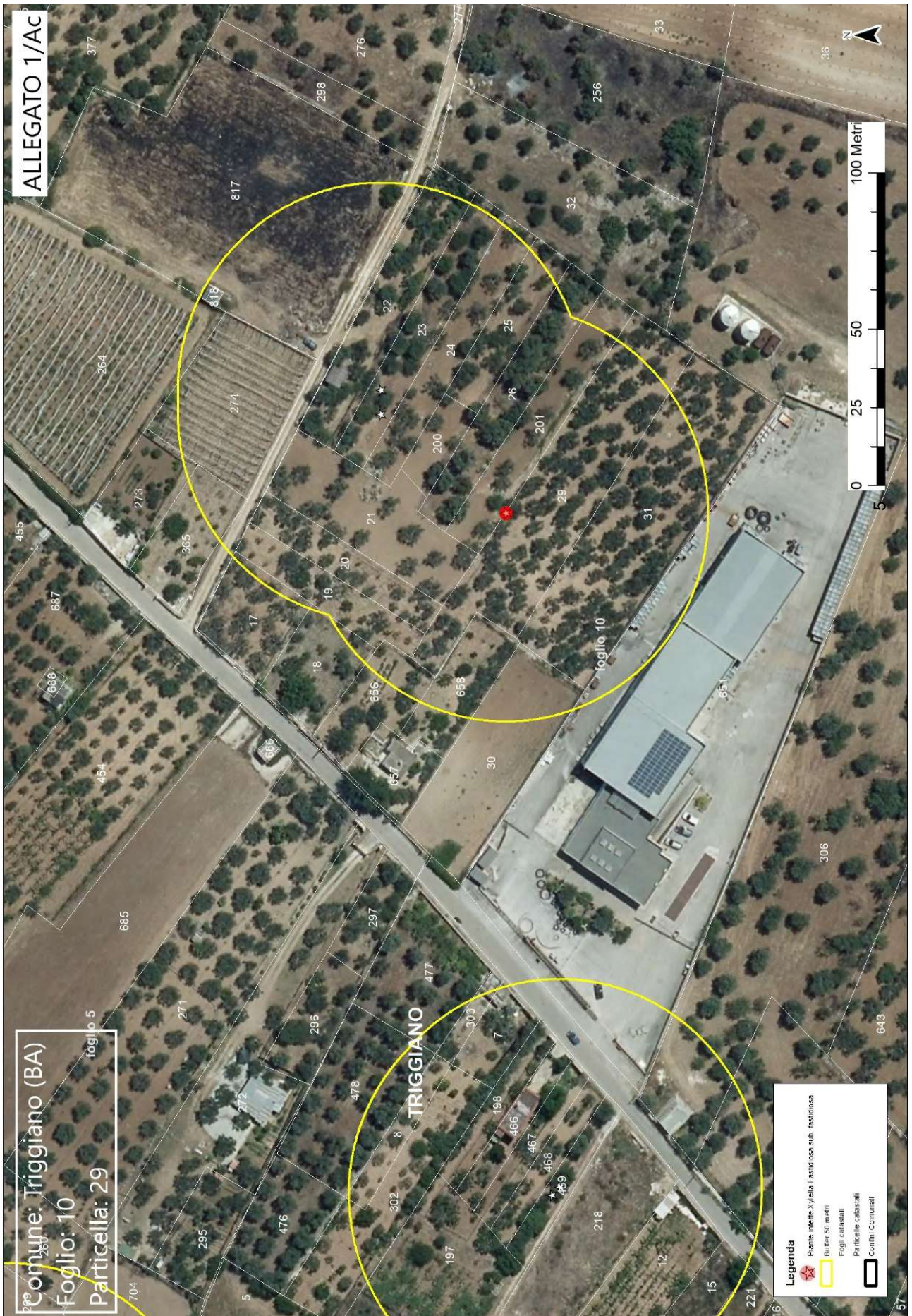

ALLEGATO 1/B



Rapporto di prova N. 5/2024

M 44
Rev. 3 del 09/02/2024
pag. 1/8

LAB N° 2070 L

Bari 09/02/2024

Al Dirigente Responsabile
del Servizio Fitosanitario
Regione Puglia
Lungomare N. Sauro, 45/46
70121 BARI

Oggetto:Trasmissione esito saggi diagnostici molecolari su campioni singoli per *Xylella fastidiosa*.

Con riferimento a n. 67 campioni di diverse specie vegetali consegnati in laboratorio dall'Ispettore fitosanitario Domenico Stallone in data 23/01/2024, con la presente si trasmette l'esito delle analisi diagnostiche molecolari effettuate mediante amplificazione genica in tempo reale (qPCR) in conformità con l'allegato IV del Reg. UE 1201/2020, utilizzando il metodo di prova MP01 basato sul saggio di Harper et al., 2010.

Restando a disposizione per ulteriori dettagli, si porgono cordiali saluti.

Laboratorio multisito CNR-IPSP**SEDE ISTITUZIONALE** Strada delle Cacce 73, 10135 TORINO**SEDE DI BARI** - Via Amendola 165/A, 70126 BARI

C.F. 80054330586 - P.IVA 02118311006

1/8

7

Rapporto di prova N. 5/2024

M 44
Rev. 3 del 09/02/2024
pag. 2/8

Laboratorio di diagnosi fitosanitaria



LAB N° 2070 L

Dettagli ed esiti diagnostici sui campioni consegnati il 23/01/2024

Codice accettazione EXP 5/2024

Codice univoco campione	Codice committente	Latitudine	Longitudine	data campionamento	Codice Pool di appartenenza	Specie	Tessuto vegetale	Campione: Singolo/Pool	ANALISI DIAGNOSTICHE MOLECOLARI		
									Esito ricerca Xylella fastidiosa MP01 rev2: 2023	Data inizio prova	Data fine prova
1_EXPS/24_03158374	03158374	41,074966599 247155	16,939960236 307748	non disponibile	non applicabile	Olea europaea	Rametti semilignificati	Singolo	non rilevato	25/01/2024	07/02/2024
2_EXPS/24_03158373	03158373	41,074986871 33864	16,939905547 37756	non disponibile	non applicabile	Olea europaea	Rametti semilignificati	Singolo	non rilevato	25/01/2024	07/02/2024
3_EXPS/24_03158372	03158372	41,075070664 716016	16,93988545	non disponibile	non applicabile	Olea europaea	Rametti semilignificati	Singolo	non rilevato	25/01/2024	07/02/2024
4_EXPS/24_03158352	03158352	41,075100103 152245	16,939934307 668775	non disponibile	non applicabile	Olea europaea	Rametti semilignificati	Singolo	non rilevato	25/01/2024	07/02/2024
5_EXPS/24_03158371	03158371	41,07508522	16,93991772 770863	non disponibile	non applicabile	Olea europaea	Rametti semilignificati	Singolo	non rilevato	25/01/2024	07/02/2024
6_EXPS/24_03158370	03158370	41,075009552 51294	16,940011874 191555	non disponibile	non applicabile	Olea europaea	Rametti semilignificati	Singolo	non rilevato	25/01/2024	07/02/2024
7_EXPS/24_03158369	03158369	41,075059697 8486	16,940056216 326568	non disponibile	non applicabile	Olea europaea	Rametti semilignificati	Singolo	non rilevato	25/01/2024	07/02/2024
8_EXPS/24_03158368	03158368	41,075089469 42683	16,939978149 089455	non disponibile	non applicabile	Olea europaea	Rametti semilignificati	Singolo	non rilevato	25/01/2024	07/02/2024
9_EXPS/24_03158367	03158367	41,075108306 70185	16,939922727 904225	non disponibile	non applicabile	Olea europaea	Rametti semilignificati	Singolo	non rilevato	25/01/2024	07/02/2024

Laboratorio multisito CNR-IPSP
SEDE ISTITUZIONALE Strada delle Cacce 73, 10135 TORINO
SEDE DI BARI - Via Amendola 165/A, 70126 BARI
C.F. 80054330586 - P.IVA 02118311006

M 44
Rev. 3 del 09/02/2024
pag. 3/8

Rapporto di prova N. 5/2024



Laboratorio di diagnosi fitosanitaria



LAB N° 2070 L

Codice univoco campione	Codice committente	Latitudine	Longitudine	data campionamento	Codice Pool di appartenenza	Specie	Tessuto vegetale	Campione: Singolo/Pool	ANALISI DIAGNOSTICHE MOLECOLARI		
									Esito ricerca Xylella fastidiosa MP01 rev2: 2023	Data inizio prova	Data fine prova
10_EXP5/24_03158366	03158366	41,075144878 37135	16,939986359 76455	non disponibile	non applicabile	Olea europaea	Rametti semilignificati	Singolo	non rilevato	25/01/2024	07/02/2024
11_EXP5/24_03158365	03158365	41,075173608 52029	16,940058098 736284	non disponibile	non applicabile	Olea europaea	Rametti semilignificati	Singolo	non rilevato	25/01/2024	07/02/2024
12_EXP5/24_03158364	03158364	41,075103243 51815	16,940082909 76455	non disponibile	non applicabile	Prunus avium	Rametti semilignificati	Singolo	non rilevato*	25/01/2024	07/02/2024
13_EXP5/24_03158363	03158363	41,075144160 9372	16,940111073 006314	non disponibile	non applicabile	Olea europaea	Rametti semilignificati	Singolo	non rilevato	25/01/2024	07/02/2024
14_EXP5/24_03158362	03158362	41,075144289 731966	16,940118009 089456	non disponibile	non applicabile	Olea europaea	Rametti semilignificati	Singolo	non rilevato	25/01/2024	07/02/2024
15_EXP5/24_03158361	03158361	41,075173396 69149	16,940150676 915202	non disponibile	non applicabile	Prunus avium	Rametti semilignificati	Singolo	non rilevato*	25/01/2024	07/02/2024
16_EXP5/24_03158353	03158353	41,075180726 03574	16,940051258 17892	non disponibile	non applicabile	Olea europaea	Rametti semilignificati	Singolo	non rilevato	25/01/2024	07/02/2024
17_EXP5/24_03158360	03158360	41,075198171 46383	16,940015348 736285	non disponibile	non applicabile	Olea europaea	Rametti semilignificati	Singolo	non rilevato	25/01/2024	07/02/2024
18_EXP5/24_03158359	03158359	41,075246016 32828	16,940052543 163286	non disponibile	non applicabile	Olea europaea	Rametti semilignificati	Singolo	non rilevato	25/01/2024	07/02/2024
19_EXP5/24_03158358	03158358	41,075211540 827425	16,940107020 989025	non disponibile	non applicabile	Olea europaea	Rametti semilignificati	Singolo	non rilevato	25/01/2024	07/02/2024
20_EXP5/24_03158357	03158357	41,075185304 4292	16,940171251 067508	non disponibile	non applicabile	Olea europaea	Rametti semilignificati	Singolo	non rilevato	25/01/2024	07/02/2024



LAB N° 2070 L

Codice univoco campione	Codice committente	Latitudine	Longitudine	data campionamento	Codice Pool di appartenenza	Specie	Tessuto vegetale	Campione: Singolo/Pool	ANALISI DIAGNOSTICHE MOLECOLARI		
									Esito ricerca Xylella fastidiosa MP01 rev2: 2023	Data inizio prova	Data fine prova
21_EXP5/24_03158356	03158356	41,075218652 98957	16,940189198 932494	non disponibile	non applicabile	Olea europaea	Rametti semilignificati	Singolo	non rilevato	25/01/2024	07/02/2024
22_EXP5/24_03158355	03158355	41,075266387 387224	16,940152397 062317	non disponibile	non applicabile	Olea europaea	Rametti semilignificati	Singolo	non rilevato	25/01/2024	07/02/2024
23_EXP5/24_03158354	03158354	41,075291651 20566	16,940088985 88693	non disponibile	non applicabile	Olea europaea	Rametti semilignificati	Singolo	non rilevato	25/01/2024	07/02/2024
24_EXP5/24_03158342	03158342	41,075492001 17763	16,939667329 107913	non disponibile	non applicabile	Prunus dulcis	Rametti semilignificati	Singolo	non rilevato	25/01/2024	07/02/2024
25_EXP5/24_03158341	03158341	41,075462889 11275	16,939618218 571336	non disponibile	non applicabile	Olea europaea	Rametti semilignificati	Singolo	non rilevato	25/01/2024	07/02/2024
26_EXP5/24_03158351	03158351	41,075620676 620275	16,939653123 67343	non disponibile	non applicabile	Olea europaea	Rametti semilignificati	Singolo	non rilevato	25/01/2024	07/02/2024
27_EXP5/24_03158350	03158350	41,075582771 644235	16,939542118 333506	non disponibile	non applicabile	Olea europaea	Rametti semilignificati	Singolo	non rilevato	25/01/2024	07/02/2024
28_EXP5/24_03158349	03158349	41,075600284 94019	16,939478654 183496	non disponibile	non applicabile	Olea europaea	Rametti semilignificati	Singolo	non rilevato	25/01/2024	07/02/2024
29_EXP5/24_03158348	03158348	41,075715170 64458	16,939538019 987445	non disponibile	non applicabile	Olea europaea	Rametti semilignificati	Singolo	non rilevato	25/01/2024	07/02/2024
30_EXP5/24_03158347	03158347	41,075681028 19858	16,939582113 594945	non disponibile	non applicabile	Prunus dulcis	Rametti semilignificati	Singolo	non rilevato	25/01/2024	07/02/2024
31_EXP5/24_03158346	03158346	41,075738851 227165	16,939452860 039243	non disponibile	non applicabile	Olea europaea	Rametti semilignificati	Singolo	non rilevato	25/01/2024	07/02/2024

M 44
Rev. 3 del 09/02/2024
pag. 5/8

Rapporto di prova N. 5/2024



Laboratorio di diagnosi fitosanitaria



LAB N° 2070 L

Codice univoco campione	Codice committente	Latitudine	Longitudine	data campionamento	Codice Pool di appartenenza	Specie	Tessuto vegetale	Campione: Singolo/Pool	ANALISI DIAGNOSTICHE MOLECOLARI		
									Esito ricerca Xylella fastidiosa MP01 rev2: 2023	Data inizio prova	Data fine prova
32_EXP5/24_03158345	03158345	41,075779704 71511	16,939393031 746555	non disponibile	non applicabile	Prunus dulcis	Rametti semilignificati	Singolo	non rilevato	25/01/2024	07/02/2024
33_EXP5/24_03158344	03158344	41,075758147 86894	16,939344766 875955	non disponibile	non applicabile	Olea europaea	Rametti semilignificati	Singolo	non rilevato	25/01/2024	07/02/2024
34_EXP5/24_03158343	03158343	41,075710606 76707	16,939270133 089536	non disponibile	non applicabile	Olea europaea	Rametti semilignificati	Singolo	non rilevato	25/01/2024	07/02/2024
35_EXP5/24_03158340	03158340	41,075632675 41138	16,939405365 321008	non disponibile	non applicabile	Olea europaea	Rametti semilignificati	Singolo	non rilevato	25/01/2024	07/02/2024
36_EXP5/24_03158339	03158339	41,075589161 14319	16,939484855 337547	non disponibile	non applicabile	Olea europaea	Rametti semilignificati	Singolo	non rilevato	25/01/2024	07/02/2024
37_EXP5/24_03158338	03158338	41,075594755 53354	16,939348664 976393	non disponibile	non applicabile	Olea europaea	Rametti semilignificati	Singolo	non rilevato	25/01/2024	07/02/2024
38_EXP5/24_03158337	03158337	41,075508533 832284	16,939440351 039245	non disponibile	non applicabile	Olea europaea	Rametti semilignificati	Singolo	non rilevato	25/01/2024	07/02/2024
39_EXP5/24_03158336	03158336	41,075486131 25914	16,939519551 067512	non disponibile	non applicabile	Olea europaea	Rametti semilignificati	Singolo	non rilevato	25/01/2024	07/02/2024
40_EXP5/24_03158335	03158335	41,075507558 73993	16,939567016 287327	non disponibile	non applicabile	Olea europaea	Rametti semilignificati	Singolo	non rilevato	25/01/2024	07/02/2024
41_EXP5/24_03158334	03158334	41,075384635 196826	16,939605344 152312	non disponibile	non applicabile	Olea europaea	Rametti semilignificati	Singolo	non rilevato	25/01/2024	07/02/2024
42_EXP5/24_03158333	03158333	41,075300061 82278	16,939548860 117725	non disponibile	non applicabile	Olea europaea	Rametti semilignificati	Singolo	non rilevato	25/01/2024	07/02/2024

Laboratorio multisito CNR-IPSP
SEDE ISTITUZIONALE Strada delle Cacce 73, 10135 TORINO
SEDE DI BARI - Via Amendola 165/A, 70126 BARI
C.F. 80054330586 - P.IVA 02118311006

Rapporto di prova N. 5/2024

M 44
Rev. 3 del 09/02/2024
pag. 6/8

LAB N° 2070 L

Codice univoco campione	Codice committente	Latitudine	Longitudine	data campionamento	Codice Pool di appartenenza	Specie	Tessuto vegetale	Campione: Singolo/Pool	ANALISI DIAGNOSTICHE MOLECOLARI		
									Esito ricerca Xylella fastidiosa MP01 rev2. 2023	Data inizio prova	Data fine prova
43_EXP5/24_03158332	03158332	41,075377536 836946	16,939461574 609275	non disponibile	non applicabile	Olea europaea	Rametti semilignificati	Singolo	non rilevato	25/01/2024	07/02/2024
44_EXP5/24_03158326	03158326	41,075299461 21216	16,939495288 893248	non disponibile	non applicabile	Olea europaea	Rametti semilignificati	Singolo	non rilevato	25/01/2024	07/02/2024
45_EXP5/24_03158331	03158331	41,075371655 74226	16,939403207 904224	non disponibile	non applicabile	Olea europaea	Rametti semilignificati	Singolo	non rilevato	25/01/2024	07/02/2024
46_EXP5/24_03158330	03158330	41,075416317 824576	16,939319357 904225	non disponibile	non applicabile	Olea europaea	Rametti semilignificati	Singolo	non rilevato	25/01/2024	07/02/2024
47_EXP5/24_03158329	03158329	41,075454809 673545	16,939196250 43166	non disponibile	non applicabile	Olea europaea	Rametti semilignificati	Singolo	non rilevato	25/01/2024	07/02/2024
48_EXP5/24_03158328	03158328	41,075445939 70322	16,939072376 122386	non disponibile	non applicabile	Olea europaea	Rametti semilignificati	Singolo	non rilevato	25/01/2024	07/02/2024
49_EXP5/24_03158327	03158327	41,075368413 97253	16,939155527 590295	non disponibile	non applicabile	Olea europaea	Rametti semilignificati	Singolo	non rilevato	25/01/2024	07/02/2024
50_EXP5/24_129970	129970	41,075334736 98349	16,939206391 028268	non disponibile	non applicabile	Olea europaea	Rametti semilignificati	Singolo	non rilevato	25/01/2024	07/02/2024
51_EXP5/24_129980	129980	41,075294567 402516	16,939260635 875502	non disponibile	non applicabile	Olea europaea	Rametti semilignificati	Singolo	non rilevato	25/01/2024	07/02/2024
52_EXP5/24_129979	129979	41,075242881 17903	16,939428954 191552	non disponibile	non applicabile	Olea europaea	Rametti semilignificati	Singolo	non rilevato	25/01/2024	07/02/2024



LAB N° 2070 L

Codice univoco campione	Codice committente	Latitudine	Longitudine	data campionamento	Codice Pool di appartenenza	Specie	Tessuto vegetale	Campione: Singolo/Pool	ANALISI DIAGNOSTICHE MOLECOLARI		
									Esito ricerca Xylella fastidiosa MP01 rev2: 2023	Data inizio prova	Data fine prova
53_EXP5/24_129971	129971	41,075191730 560874	16,939404665 41603	non disponibile	non applicabile	Olea europaea	Rametti semilignificati	Singolo	non rilevato	25/01/2024	07/02/2024
54_EXP5/24_129972	129972	41,075143796 091275	16,939464728 638583	non disponibile	non applicabile	Prunus dulcis	Rametti semilignificati	Singolo	non rilevato	25/01/2024	07/02/2024
55_EXP5/24_129973	129973	41,075195029 615976	16,939307468 453407	non disponibile	non applicabile	Olea europaea	Rametti semilignificati	Singolo	non rilevato	25/01/2024	07/02/2024
56_EXP5/24_129974	129974	41,075194128 20538	16,939220371 773864	non disponibile	non applicabile	Olea europaea	Rametti semilignificati	Singolo	non rilevato	25/01/2024	07/02/2024
57_EXP5/24_129975	129975	41,075253563 64804	16,939140426 580316	non disponibile	non applicabile	Olea europaea	Rametti semilignificati	Singolo	non rilevato	25/01/2024	07/02/2024
58_EXP5/24_129976	129976	41,075370673 97373	16,939061240 235453	non disponibile	non applicabile	Olea europaea	Rametti semilignificati	Singolo	non rilevato	25/01/2024	07/02/2024
59_EXP5/24_129977	129977	41,075359678 19565	16,938968080 62787	non disponibile	non applicabile	Olea europaea	Rametti semilignificati	Singolo	non rilevato	25/01/2024	07/02/2024
60_EXP5/24_129978	129978	41,075317224 581006	16,938989733 712667	non disponibile	non applicabile	Olea europaea	Rametti semilignificati	Singolo	non rilevato	25/01/2024	07/02/2024
61_EXP5/24_129981	129981	41,075259122 40718	16,938974372 91986	non disponibile	non applicabile	Olea europaea	Rametti semilignificati	Singolo	non rilevato	25/01/2024	07/02/2024
62_EXP5/24_129982	129982	41,075240390 261825	16,939018639 16794	non disponibile	non applicabile	Olea europaea	Rametti semilignificati	Singolo	non rilevato	25/01/2024	07/02/2024
63_EXP5/24_129983	129983	41,075104627 370855	16,939059543 751913	non disponibile	non applicabile	Olea europaea	Rametti semilignificati	Singolo	non rilevato	25/01/2024	07/02/2024
64_EXP5/24_129984	129984	41,075078052 518194	16,939143152 37047	non disponibile	non applicabile	Olea europaea	Rametti semilignificati	Singolo	non rilevato	25/01/2024	07/02/2024

Rapporto di prova N. 5/2024

M 44
Rev. 3 del 09/02/2024
pag. 8/8

LAB N° 2070 L

Codice univoco campione	Codice committente	Latitudine	Longitudine	data campionamento	Codice Pool di appartenenza	Specie	Tessuto vegetale	Campione: Singolo/Pool	ANALISI DIAGNOSTICHE MOLECOLARI		
									Esito ricerca Xylella fastidiosa MP01 rev2: 2023	Data inizio prova	Data fine prova
65_EXP5/24_129985	129985	41,075131194 46785	16,939206563 16328	non disponibile	non applicabile	Olea europaea	Rametti semilignificati	Singolo	non rilevato	25/01/2024	07/02/2024
66_EXP5/24_129986	129986	41,075108906 06006	16,939246888 487002	non disponibile	non applicabile	Olea europaea	Rametti semilignificati	Singolo	non rilevato	25/01/2024	07/02/2024
67_EXP5/24_129987	129987	41,075034748 35037	16,939246595 926175	non disponibile	non applicabile	Prunus dulcis	Rametti semilignificati	Singolo	rilevato	25/01/2024	07/02/2024

*Prova non accreditata da Accredia.

I risultati si riferiscono solo ai campioni sottoposti a prova, così come ricevuti.

Le prove sono state eseguite c/o la sede permanente del laboratorio sita in Via Amendola 165/A.

Il laboratorio per l'espressione del risultato analitico (rilevato, non rilevato, non determinabile) utilizza i criteri previsti dalla Determina 31/2022 dell'Osservatorio fitosanitario della Regione Puglia - Allegato A per i campioni provenienti dal territorio regionale pugliese.

Il Laboratorio declina ogni responsabilità relativa alle informazioni e dati forniti dal Cliente; i dati forniti dal Cliente sono Codice univoco committente, data campionamento, specie.

Il presente Rapporto di Prova non deve essere riprodotto se non integralmente senza l'approvazione scritta del Laboratorio.

Il campione viene conservato per 10 giorni dalla fine della prova; le registrazioni relative alle prove eseguite vengono conservate per 5 anni dalla fine della prova.

Il Responsabile di Analisi
Giuliana Loconsole

Autorizzazione all'emissione del Rapporto di Prova da parte del:

Direttore f.f. del CNR-IPSP
Mauro Centritto
Laboratorio multitisito CNR-IPSP
SEDE ISTITUZIONALE - Strada delle Cacce 73, 10135 TORINO
SEDE DI BARI - Via Amendola 165/A, 70126 BARI
 C.F. 80054330586 - P.IVA 02118311006
Mauro Centritto
10.02.2024
11:29:34
GMT+01:00

8/8

14

Rapporto di prova N. 10/2024

M 44
Rev. 3 del 09/02/2024
pag. 1/5

Laboratorio di diagnosi fitosanitaria



LAB N° 2070 L

Bari 09/02/2024

Al Dirigente Responsabile
del Servizio Fitosanitario
Regione Puglia
Lungomare N. Sauro, 45/46
70121 BARI

Oggetto:Trasmissione esito saggi diagnostici molecolari su campioni singoli per *Xylella fastidiosa*.

Con riferimento a n. 33 campioni di diverse specie vegetali consegnati in laboratorio dal funzionario Gianvito Ragone in data 25/01/2024, con la presente si trasmette l'esito delle analisi diagnostiche molecolari effettuate mediante amplificazione genica in tempo reale (qPCR) in conformità con l'allegato IV del Reg. UE 1201/2020, utilizzando il metodo di prova MP01 basato sul saggio di Harper et al., 2010.

Restando a disposizione per ulteriori dettagli, si porgono cordiali saluti.

Laboratorio multisito CNR-IPSP
SEDE ISTITUZIONALE Strada delle Cacce 73, 10135 TORINO
SEDE DI BARI - Via Amendola 165/A, 70126 BARI
C.F. 80054330586 - P.IVA 02118311006

1/5

15

Rapporto di prova N. 10/2024

M 44
Rev. 3 del 09/02/2024
pag. 2/5

LAB N° 2070 L

Dettagli ed esiti diagnostici sui campioni consegnati il 25/01/2024

Codice accettazione EXP 10/2024

Codice univoco campione	Codice committente	Latitudine	Longitudine	data campionamento	Codice Pool di appartenenza	Specie	Tessuto vegetale	Campione: Singolo/Pool	ANALISI DIAGNOSTICHE MOLECOLARI		
									Esito ricerca Xylella fastidiosa MP01 rev2: 2023	Data inizio prova	Data fine prova
1_EXP10/24_03148795	03148795	41.07426372	16.94187946	non disponibile	non applicabile	Olea europaea	Rametti semilignificati	Singolo	non rilevato	29/01/2024	07/02/2024
2_EXP10/24_03148796	03148796	41.07428701	16.94193788	non disponibile	non applicabile	Olea europaea	Rametti semilignificati	Singolo	non rilevato	29/01/2024	07/02/2024
3_EXP10/24_03148797	03148797	41.07433583	16.94199517	non disponibile	non applicabile	Olea europaea	Rametti semilignificati	Singolo	non rilevato	29/01/2024	07/02/2024
4_EXP10/24_03148798	03148798	41.07436654	16.94199903	non disponibile	non applicabile	Olea europaea	Rametti semilignificati	Singolo	non rilevato	29/01/2024	07/02/2024
5_EXP10/24_03148799	03148799	41.07444192	16.94206883	non disponibile	non applicabile	Olea europaea	Rametti semilignificati	Singolo	non rilevato	29/01/2024	07/02/2024
6_EXP10/24_03148800	03148800	41.07442942	16.94208647	non disponibile	non applicabile	Olea europaea	Rametti semilignificati	Singolo	non rilevato	29/01/2024	07/02/2024
7_EXP10/24_03148801	03148801	41.07438360	16.94207799	non disponibile	non applicabile	Olea europaea	Rametti semilignificati	Singolo	non rilevato	29/01/2024	07/02/2024
8_EXP10/24_03148802	03148802	41.07431867	16.94208993	non disponibile	non applicabile	Olea europaea	Rametti semilignificati	Singolo	non rilevato	29/01/2024	07/02/2024
9_EXP10/24_03148803	03148803	41.07429692	16.94214314	non disponibile	non applicabile	Olea europaea	Rametti semilignificati	Singolo	non rilevato	29/01/2024	07/02/2024

Laboratorio multisito CNR-IPSP
SEDE ISTITUZIONALE - Strada delle Cacce 73, 10135 TORINO
SEDE DI BARI - Via Amendola 165/A, 70126 BARI
C.F. 80054330586 - P.IVA 02118311006

2/5

16



LAB N° 2070 L

Codice univoco campione	Codice committente	Latitudine	Longitudine	data campionamento	Codice Pool di appartenenza	Specie	Tessuto vegetale	Campione: Singolo/Pool	ANALISI DIAGNOSTICHE MOLECOLARI		
									Esito ricerca Xylella fastidiosa MP01 rev2: 2023	Data inizio prova	Data fine prova
10_EXP10/24_03148804	03148804	41.07422647	16.94218684	non disponibile	non applicabile	Olea europaea	Rametti semilignificati	Singolo	non rilevato	29/01/2024	07/02/2024
11_EXP10/24_03148805	03148805	41.07418802	16.94203806	non disponibile	non applicabile	Olea europaea	Rametti semilignificati	Singolo	non rilevato	29/01/2024	07/02/2024
12_EXP10/24_03148806	03148806	41.07424083	16.94220989	non disponibile	non applicabile	Olea europaea	Rametti semilignificati	Singolo	non rilevato	29/01/2024	07/02/2024
13_EXP10/24_03148807	03148807	41.07416809	16.94219259	non disponibile	non applicabile	Olea europaea	Rametti semilignificati	Singolo	non rilevato	29/01/2024	07/02/2024
14_EXP10/24_03148808	03148808	41.07415754	16.94221512	non disponibile	non applicabile	Olea europaea	Rametti semilignificati	Singolo	non rilevato	29/01/2024	07/02/2024
15_EXP10/24_03148809	03148809	41.07420919	16.94227858	non disponibile	non applicabile	Prunus dulcis	Rametti semilignificati	Singolo	rilevato	29/01/2024	07/02/2024
16_EXP10/24_03148810	03148810	41.07418737	16.94231834	non disponibile	non applicabile	Olea europaea	Rametti semilignificati	Singolo	non rilevato	29/01/2024	07/02/2024
17_EXP10/24_03148811	03148811	41.07420908	16.94234925	non disponibile	non applicabile	Prunus dulcis	Rametti semilignificati	Singolo	rilevato	29/01/2024	07/02/2024
18_EXP10/24_03148812	03148812	41.07419176	16.94233745	non disponibile	non applicabile	Olea europaea	Rametti semilignificati	Singolo	non rilevato	29/01/2024	07/02/2024
19_EXP10/24_03148813	03148813	41.07418997	16.94240406	non disponibile	non applicabile	Olea europaea	Rametti semilignificati	Singolo	non rilevato	29/01/2024	07/02/2024
20_EXP10/24_03148814	03148814	41.07415375	16.94235942	non disponibile	non applicabile	Prunus dulcis	Rametti semilignificati	Singolo	non rilevato	29/01/2024	07/02/2024

Rapporto di prova N. 10/2024

M 44
Rev. 3 del 09/02/2024
pag. 4/5

LAB N° 2070 L

Codice univoco campione	Codice committente	Latitudine	Longitudine	data campionamento	Codice Pool di appartenenza	Specie	Tessuto vegetale	Campione: Singolo/Pool	ANALISI DIAGNOSTICHE MOLECOLARI		
									Esito ricerca fastidiosa MP01 rev2: 2023	Data inizio prova	Data fine prova
21_EXP10/24_03158026	03158026	41.07416071	16.94226784	non disponibile	non applicabile	Olea europaea	Rametti semilignificati	Singolo	non rilevato	29/01/2024	07/02/2024
22_EXP10/24_03158027	03158027	41.07415501	16.94227854	non disponibile	non applicabile	Olea europaea	Rametti semilignificati	Singolo	non rilevato	29/01/2024	07/02/2024
23_EXP10/24_03158028	03158028	41.07409899	16.94225853	non disponibile	non applicabile	Olea europaea	Rametti semilignificati	Singolo	non rilevato	29/01/2024	07/02/2024
24_EXP10/24_03158029	03158029	41.07410356	16.94233647	non disponibile	non applicabile	Olea europaea	Rametti semilignificati	Singolo	non rilevato	29/01/2024	07/02/2024
25_EXP10/24_03158030	03158030	41.07413142	16.94238280	non disponibile	non applicabile	Prunus dulcis	Rametti semilignificati	Singolo	non rilevato	29/01/2024	07/02/2024
26_EXP10/24_03158031	03158031	41.07410518	16.94245157	non disponibile	non applicabile	Olea europaea	Rametti semilignificati	Singolo	non rilevato	29/01/2024	07/02/2024
27_EXP10/24_03158032	03158032	41.07413132	16.94251261	non disponibile	non applicabile	Olea europaea	Rametti semilignificati	Singolo	non rilevato	29/01/2024	07/02/2024
28_EXP10/24_03158033	03158033	41.07411199	16.94254651	non disponibile	non applicabile	Olea europaea	Rametti semilignificati	Singolo	non rilevato	29/01/2024	07/02/2024
29_EXP10/24_03158034	03158034	41.07409371	16.94248985	non disponibile	non applicabile	Olea europaea	Rametti semilignificati	Singolo	non rilevato	29/01/2024	07/02/2024
30_EXP10/24_03158035	03158035	41.07402040	16.94250314	non disponibile	non applicabile	Olea europaea	Rametti semilignificati	Singolo	non rilevato	29/01/2024	07/02/2024
31_EXP10/24_03158036	03158036	41.07403219	16.94255877	non disponibile	non applicabile	Olea europaea	Rametti semilignificati	Singolo	non rilevato	29/01/2024	07/02/2024
32_EXP10/24_03158037	03158037	41.07409861	16.94261511	non disponibile	non applicabile	Olea europaea	Rametti semilignificati	Singolo	non rilevato	29/01/2024	07/02/2024

Laboratorio multiscopo CNR-IPSP
SEDE ISTITUZIONALE - Strada delle Cacce 73, 10135 TORINO
SEDE DI BARI - Via Amendola 165/A, 70126 BARI
C.F. 80054330586 - P.IVA 02118311006

Rapporto di prova N. 10/2024

M 44
Rev. 3 del 09/02/2024
pag. 5/5



Laboratorio di diagnosi fitosanitaria



LAB N° 2070 L

Codice univoco campione	Codice committente	Latitudine	Longitudine	data campionamento	Codice Pool di appartenenza	Specie	Tessuto vegetale	Campione: Singolo/Pool	ANALISI DIAGNOSTICHE MOLECOLARI		
									Esito ricerca Xylella fastidiosa MP01 rev2: 2023	Data inizio prova	Data fine prova
33_EXP10/24_03158038	03158038	41.07415026	16.94105796	non disponibile	non applicabile	Olea europaea	Rametti semilignificati	Singolo	non rilevato	29/01/2024	07/02/2024

I risultati si riferiscono solo ai campioni sottoposti a prova, così come ricevuti.

Le prove sono state eseguite e/o la sede permanente del laboratorio sita in Via Amendola 165/A.

Il laboratorio per l'espressione del risultato analitico (rilevato, non rilevato, non determinabile) utilizza i criteri previsti dalla Determina 31/2022 dell'Osservatorio fitosanitario della Regione Puglia - Allegato A per i campioni provenienti dal territorio regionale pugliese.

Il Laboratorio declina ogni responsabilità relativa alle informazioni e dati forniti dal Cliente; i dati forniti dal Cliente sono Codice univoco committente, data campionamento, specie.

Il presente Rapporto di Prova non deve essere riprodotto se non integralmente senza l'approvazione scritta del Laboratorio.

Il campione viene conservato per 10 giorni dalla fine della prova; le registrazioni relative alle prove eseguite vengono conservate per 5 anni dalla fine della prova.

Il Responsabile di Analisi
Giuliana Loconsole

Autorizzazione all'emissione del Rapporto di Prova da parte del:

Direttore f.f. del CNR-IPSP
Mauro Centritto



Mauro Centritto
10.02.2024
11:29:34
GMT+01:00g/5

Laboratorio multiviso CNR-IPSP
SEDE ISTITUZIONALE Strada delle Cacce 73, 10135 TORINO
SEDE DI BARI - Via Amendola 165/A, 70126 BARI
C.F. 80054330586 - P.IVA 02118311006

Rapporto di prova N. 9/2024

M 44
Rev. 3 del 09/02/2024
pag. 1/7

Laboratorio di diagnosi fitosanitaria



LAB N° 2070 L

Bari 09/02/2024

Al Dirigente Responsabile
del Servizio Fitosanitario
Regione Puglia
Lungomare N. Sauro, 45/46
70121 BARI

Oggetto:Trasmissione esito saggi diagnostici molecolari su campioni singoli per *Xylella fastidiosa*.

Con riferimento a n. 51 campioni di diverse specie vegetali consegnati in laboratorio dall'Ispettore fitosanitario Domenico Stallone in data 24/01/2024, con la presente si trasmette l'esito delle analisi diagnostiche molecolari effettuate mediante amplificazione genica in tempo reale (qPCR) in conformità con l'allegato IV del Reg. UE 1201/2020, utilizzando il metodo di prova MP01 basato sul saggio di Harper et al., 2010.

Restando a disposizione per ulteriori dettagli, si porgono cordiali saluti.

Laboratorio multitisito CNR-IPSP
SEDE ISTITUZIONALE - Strada delle Cacce 73, 10135 TORINO
SEDE DI BARI - Via Amendola 165/A, 70126 BARI
C.F. 80054330586 - P.IVA 02118311006

1/7

20



LAB N° 2070 L

Dettagli ed esiti diagnostici sui campioni consegnati il 24/01/2024

Codice accettazione EXP 9/2024

Codice univoco campione	Codice committente	Latitudine	Longitudine	data campionamento	Codice Pool di appartenenza	Specie	Tessuto vegetale	Campione: Singolo/Pool	ANALISI DIAGNOSTICHE MOLECOLARI		
									Esito ricerca fastidiosa MPO1 rev2: 2023	Data inizio prova	Data fine prova
1_EXP9/24_03157983	41,07360954528893	16,942470900032625	Olea europaea	non disponibile	non applicabile	rametti semilignificati	Singolo	non rilevato	26/01/2024	07/02/2024	
2_EXP9/24_03157982	41,073672564711295	16,94246075312324	Olea europaea	non disponibile	non applicabile	rametti semilignificati	Singolo	non rilevato	26/01/2024	07/02/2024	
3_EXP9/24_03157926	41,07355095104046	16,942451586244935	Olea europaea	non disponibile	non applicabile	rametti semilignificati	Singolo	non rilevato	26/01/2024	07/02/2024	
4_EXP9/24_03157927	41,07364307808611	16,94241108371267	Olea europaea	non disponibile	non applicabile	rametti semilignificati	Singolo	non rilevato	26/01/2024	07/02/2024	
5_EXP9/24_03157928	41,07368452500304	16,94235852489791	Olea europaea	non disponibile	non applicabile	rametti semilignificati	Singolo	non rilevato	26/01/2024	07/02/2024	
6_EXP9/24_03157929	41,07365059232991	16,94232450703292	Olea europaea	non disponibile	non applicabile	rametti semilignificati	Singolo	non rilevato	26/01/2024	07/02/2024	
7_EXP9/24_03157930	41,073721651974004	16,942321691694048	Olea europaea	non disponibile	non applicabile	rametti semilignificati	Singolo	non rilevato	26/01/2024	07/02/2024	
8_EXP9/24_03157931	41,07367901086019	16,942285356283264	Olea europaea	non disponibile	non applicabile	rametti semilignificati	Singolo	non rilevato	26/01/2024	07/02/2024	
9_EXP9/24_03157932	41,07374249653398	16,94228352908946	Olea europaea	non disponibile	non applicabile	rametti semilignificati	Singolo	non rilevato	26/01/2024	07/02/2024	

M 44
Rev. 3 del 09/02/2024
pag. 3/7

Rapporto di prova N. 9/2024



Laboratorio di diagnosi fitosanitaria



LAB N° 2070 L

Codice univoco campione	Codice committente	Latitudine	Longitudine	data campionamento	Codice Pool di appartenenza	Specie	Tessuto vegetale	Campione: Singolo/Pool	ANALISI DIAGNOSTICHE MOLECOLARI		
									Esito ricerca Xylella fastidiosa MPO1 rev2: 2023	Data inizio prova	Data fine prova
10_EXP9/24_03157933	03157933	41,073677311 91493	16,942210758 021947	non disponibile	non applicabile	Olea europaea	rametti semilignificati	Singolo	non rilevato	26/01/2024	07/02/2024
11_EXP9/24_03157934	03157934	41,073715531 928684	16,942206649 285673	non disponibile	non applicabile	Olea europaea	rametti semilignificati	Singolo	non rilevato	26/01/2024	07/02/2024
12_EXP9/24_03157935	03157935	41,073758004 986445	16,942228249 92152	non disponibile	non applicabile	Olea europaea	rametti semilignificati	Singolo	non rilevato	26/01/2024	07/02/2024
13_EXP9/24_03157936	03157936	41,073708232 31183	16,942191543 124046	non disponibile	non applicabile	Olea europaea	rametti semilignificati	Singolo	non rilevato	26/01/2024	07/02/2024
14_EXP9/24_03157937	03157937	41,073737568 09384	16,942147456 915198	non disponibile	non applicabile	Olea europaea	rametti semilignificati	Singolo	non rilevato	26/01/2024	07/02/2024
15_EXP9/24_03157938	03157938	41,073774521 51972	16,942180658 814767	non disponibile	non applicabile	Olea europaea	rametti semilignificati	Singolo	non rilevato	26/01/2024	07/02/2024
16_EXP9/24_03157939	03157939	41,073762064 25414	16,942111317 032925	non disponibile	non applicabile	Olea europaea	rametti semilignificati	Singolo	non rilevato	26/01/2024	07/02/2024
17_EXP9/24_03157940	03157940	41,073809695 75173	16,942122044 701698	non disponibile	non applicabile	Olea europaea	rametti semilignificati	Singolo	non rilevato	26/01/2024	07/02/2024
18_EXP9/24_03157941	03157941	41,073803607 70316	16,942057659 16794	non disponibile	non applicabile	Olea europaea	rametti semilignificati	Singolo	non rilevato	26/01/2024	07/02/2024
19_EXP9/24_03157942	03157942	41,073840567 32971	16,942061263 67343	non disponibile	non applicabile	Olea europaea	rametti semilignificati	Singolo	non rilevato	26/01/2024	07/02/2024
20_EXP9/24_03157943	03157943	41,073822281 15782	16,942001192 4882	non disponibile	non applicabile	Olea europaea	rametti semilignificati	Singolo	non rilevato	26/01/2024	07/02/2024

Laboratorio multitisito CNR-IPSP
SEDE ISTITUZIONALE Strada delle Cacce 73, 10135 TORINO
SEDE DI BARI - Via Amendola 165/A, 70126 BARI
C.F. 80054330586 - P.IVA 02118311006

Rapporto di prova N. 9/2024

M 44
Rev. 3 del 09/02/2024
pag. 4/7



Laboratorio di diagnosi fitosanitaria



LAB N° 2070 L

Codice univoco campione	Codice committente	Latitudine	Longitudine	data campionamento	Codice Pool di appartenenza	Specie	Tessuto vegetale	Campione: Singolo/Pool	ANALISI DIAGNOSTICHE MOLECOLARI		
									Esito ricerca Xylella fastidiosa MIP01 rev2: 2023	Data inizio prova	Data fine prova
21_EXP9/24_03157944	03157944	41,073861968 75562	16,942032209 566367	non disponibile	non applicabile	Olea europaea	rametti semilignificati	Singolo	non rilevato	26/01/2024	07/02/2024
22_EXP9/24_03157945	03157945	41,073825136 29281	16,942009490 943867	non disponibile	non applicabile	Olea europaea	rametti semilignificati	Singolo	non rilevato	26/01/2024	07/02/2024
23_EXP9/24_03157946	03157946	41,073898926 553404	16,942005333 437976	non disponibile	non applicabile	Olea europaea	rametti semilignificati	Singolo	non rilevato	26/01/2024	07/02/2024
24_EXP9/24_03157947	03157947	41,073855811 18738	16,941925218 02195	non disponibile	non applicabile	Olea europaea	rametti semilignificati	Singolo	non rilevato	26/01/2024	07/02/2024
25_EXP9/24_03157948	03157948	41,073932165 064264	16,941995686 60126	non disponibile	non applicabile	Prunus dulcis	rametti semilignificati	Singolo	rilevato	26/01/2024	07/02/2024
26_EXP9/24_03157949	03157949	41,073916466 637726	16,941940864 701696	non disponibile	non applicabile	Olea europaea	rametti semilignificati	Singolo	non rilevato	26/01/2024	07/02/2024
27_EXP9/24_03157950	03157950	41,073968838 09367	16,941930138 021952	non disponibile	non applicabile	Olea europaea	rametti semilignificati	Singolo	non rilevato	26/01/2024	07/02/2024
28_EXP9/24_03157951	03157951	41,073891983 447545	16,941863352 40971	non disponibile	non applicabile	Olea europaea	rametti semilignificati	Singolo	non rilevato	26/01/2024	07/02/2024
29_EXP9/24_03157952	03157952	41,073929414 56719	16,941931575 612234	non disponibile	non applicabile	Olea europaea	rametti semilignificati	Singolo	non rilevato	26/01/2024	07/02/2024
30_EXP9/24_03157953	03157953	41,073961612 23537	16,941887475 572997	non disponibile	non applicabile	Olea europaea	rametti semilignificati	Singolo	non rilevato	26/01/2024	07/02/2024
31_EXP9/24_03157954	03157954	41,073940916 51418	16,941842700 078485	non disponibile	non applicabile	Olea europaea	rametti semilignificati	Singolo	non rilevato	26/01/2024	07/02/2024

Laboratorio multitisito CNR-IPSP
SEDE ISTITUZIONALE Strada delle Cacce 73, 10135 TORINO
SEDE DI BARI - Via Amendola 165/A, 70126 BARI
C.F. 80054330586 - P.IVA 02118311006

Rapporto di prova N. 9/2024

M 44
Rev. 3 del 09/02/2024
pag. 5/7

LAB N° 2070 L

Codice univoco campione	Codice committente	Latitudine	Longitudine	data campionamento	Codice Pool di appartenenza	Specie	Tessuto vegetale	Campione: Singolo/Pool	ANALISI DIAGNOSTICHE MOLECOLARI		
									Esito ricerca fastidiosa MP01 rev2: 2023	Data inizio prova	Data fine prova
32_EXP9/24_03157955	03157955	41,074002805 76713	16,941885299 1287	non disponibile	non applicabile	Olea europaea	rametti semilignificati	Singolo	non rilevato	26/01/2024	07/02/2024
33_EXP9/24_03157956	03157956	41,074017970 36927	16,941840095 80845	non disponibile	non applicabile	Olea europaea	rametti semilignificati	Singolo	non rilevato	26/01/2024	07/02/2024
34_EXP9/24_03157957	03157957	41,073971580 42068	16,941779705 729967	non disponibile	non applicabile	Olea europaea	rametti semilignificati	Singolo	non rilevato	26/01/2024	07/02/2024
35_EXP9/24_03157958	03157958	41,073983497 55096	16,941683169 531597	non disponibile	non applicabile	Olea europaea	rametti semilignificati	Singolo	non rilevato	26/01/2024	07/02/2024
36_EXP9/24_03157959	03157959	41,074033474 91237	16,941746594 78018	non disponibile	non applicabile	Olea europaea	rametti semilignificati	Singolo	non rilevato	26/01/2024	07/02/2024
37_EXP9/24_03157960	03157960	41,074054842 80019	16,941639148 129223	non disponibile	non applicabile	Olea europaea	rametti semilignificati	Singolo	non rilevato	26/01/2024	07/02/2024
38_EXP9/24_03157961	03157961	41,074089129 13	16,941679976 99368	non disponibile	non applicabile	Olea europaea	rametti semilignificati	Singolo	non rilevato	26/01/2024	07/02/2024
39_EXP9/24_03157962	03157962	41,074129973 58807	16,941707896 628895	non disponibile	non applicabile	Olea europaea	rametti semilignificati	Singolo	non rilevato	26/01/2024	07/02/2024
40_EXP9/24_03157963	03157963	41,074167677 64375	16,941753378 47623	non disponibile	non applicabile	Olea europaea	rametti semilignificati	Singolo	non rilevato	26/01/2024	07/02/2024
41_EXP9/24_03157964	03157964	41,074184395 794106	16,941766568 301542	non disponibile	non applicabile	Olea europaea	rametti semilignificati	Singolo	non rilevato	26/01/2024	07/02/2024
42_EXP9/24_03157965	03157965	41,074200834 86513	16,941794286 95444	non disponibile	non applicabile	Olea europaea	rametti semilignificati	Singolo	non rilevato	26/01/2024	07/02/2024

Rapporto di prova N. 9/2024

M 44
Rev. 3 del 09/02/2024
pag. 6/7



Laboratorio di diagnosi fitosanitaria



LAB N° 2070 L

Codice univoco campione	Codice committente	Latitudine	Longitudine	data campionamento	Codice Pool di appartenenza	Specie	Tessuto vegetale	Campione: Singolo/Pool	ANALISI DIAGNOSTICHE MOLECOLARI		
									Esito ricerca Xylella fastidiosa MP01 rev2: 2023	Data inizio prova	Data fine prova
43_EXP9/24_03157966	03157966	41,074257323 77589	16,941834554 662453	non disponibile	non applicabile	Olea europaea	rametti semilignificati	Singolo	non rilevato	26/01/2024	07/02/2024
44_EXP9/24_03157967	03157967	41,073692421 09378	16,941584380 056923	non disponibile	non applicabile	Olea europaea	rametti semilignificati	Singolo	non rilevato	26/01/2024	07/02/2024
45_EXP9/24_03157968	03157968	41,073677514 271026	16,941628362 488277	non disponibile	non applicabile	Olea europaea	rametti semilignificati	Singolo	non rilevato	26/01/2024	07/02/2024
46_EXP9/24_03157969	03157969	41,073652521 11177	16,941669657 370582	non disponibile	non applicabile	Olea europaea	rametti semilignificati	Singolo	non rilevato	26/01/2024	07/02/2024
47_EXP9/24_03157970	03157970	41,073721589 311454	16,941642209 220596	non disponibile	non applicabile	Olea europaea	rametti semilignificati	Singolo	non rilevato	26/01/2024	07/02/2024
48_EXP9/24_03157971	03157971	41,073677167 41559	16,941753096 02391	non disponibile	non applicabile	Olea europaea	rametti semilignificati	Singolo	non rilevato	26/01/2024	07/02/2024
49_EXP9/24_03157972	03157972	41,073677523 14209	16,941802768 37334	non disponibile	non applicabile	Olea europaea	rametti semilignificati	Singolo	non rilevato	26/01/2024	07/02/2024
50_EXP9/24_03157973	03157973	41,073732804 61316	16,941786470 156966	non disponibile	non applicabile	Olea europaea	rametti semilignificati	Singolo	non rilevato	26/01/2024	07/02/2024
51_EXP9/24_03157974	03157974	41,073717408 46363	16,941854692 448956	non disponibile	non applicabile	Olea europaea	rametti semilignificati	Singolo	non rilevato	26/01/2024	07/02/2024

Laboratorio multisito CNR-IPSP
SEDE ISTITUZIONALE Strada delle Cacce 73, 10135 TORINO
SEDE DI BARI - Via Amendola 165/A, 70126 BARI
C.F. 80054330586 - P.IVA 02118311006

Rapporto di prova N. 9/2024

M 44
Rev. 3 del 09/02/2024
pag. 7/7

Laboratorio di diagnosi fitosanitaria



LAB N° 2070 L

I risultati si riferiscono solo ai campioni sottoposti a prova, così come ricevuti.

Le prove sono state eseguite c/o la sede permanente del laboratorio sita in Via Amendola 165/A.

Il laboratorio per l'espressione del risultato analitico (rilevato, non rilevato, non determinabile) utilizza i criteri previsti dalla Determina 31/2022 dell'Osservatorio fitosanitario della Regione Puglia - Allegato A per i campioni provenienti dal territorio regionale pugliese.

Il Laboratorio declina ogni responsabilità relativa alle informazioni e dati forniti dal Cliente; i dati forniti dal Cliente sono Codice univoco committente, data campionamento, specie.

Il presente Rapporto di Prova non deve essere riprodotto se non integralmente senza l'approvazione scritta del Laboratorio.

Il campione viene conservato per 10 giorni dalla fine della prova; le registrazioni relative alle prove eseguite vengono conservate per 5 anni dalla fine della prova.

Il Responsabile di Analisi
Giuliana Loconsole

Autorizzazione all'emissione del Rapporto di Prova da parte del:

Direttore f.f. del CNR-IPSP
Mauro Centritto



Laboratorio multisisito CNR-IPSP
SEDE ISTITUZIONALE - Strada delle Cacce 73, 10135 TORINO
SEDE DI BARI - Via Amendola 165/A, 70126 BARI
C.F. 80054330586 - P.IVA 02118311006

7/7

26

Rapporto di prova N. 2/2024

M 44
Rev. 3 del 09/02/2024
pag. 1/5

Laboratorio di diagnosi fitosanitaria



LAB N° 2070 L

Bari 09/02/2024
Al Dirigente Responsabile
del Servizio Fitosanitario
Regione Puglia
Lungomare N. Sauro, 45/46
70121 BARI

Oggetto:Trasmissione esito saggi diagnostici molecolari su campioni singoli per *Xylella fastidiosa*.

Con riferimento a n. 32 campioni di diverse specie vegetali consegnati in laboratorio dal funzionario Gianvito Ragone in data 23/01/2024, con la presente si trasmette l'esito delle analisi diagnostiche molecolari effettuate mediante amplificazione genica in tempo reale (qPCR) in conformità con l'allegato IV del Reg. UE 1201/2020, utilizzando il metodo di prova MP01 basato sul saggio di Harper et al., 2010.

Restando a disposizione per ulteriori dettagli, si porgono cordiali saluti.

Laboratorio multisito CNR-IPSP
SEDE ISTITUZIONALE Strada delle Cacce 73, 10135 TORINO
SEDE DI BARI - Via Amendola 165/A, 70126 BARI
C.F. 80054330586 - P.IVA 02118311006

1/5

27



Dettagli ed esiti diagnostici sui campioni consegnati il 23/01/2024

Codice accettazione EXP 2/2024

Codice univoco campione	Codice committente	Latitudine	Longitudine	data campionamento	Codice Pool di appartenenza	Specie	Tessuto vegetale	Campione: Singolo/Pool	ANALISI DIAGNOSTICHE MOLECOLARI		
									Esito ricerca Xylella fastidiosa MP01 rev2: 2023	Data inizio prova	Data fine prova
1_EXP2/24_130070	130070	41,073730881 80874	16,94025173 3770655	non disponibile	non applicabile	Olea europaea	Rametti semilignificati	Singolo	non rilevato	24/01/2024	07/02/2024
2_EXP2/24_130071	130071	41,073754030 413994	16,94020489 1028266	non disponibile	non applicabile	Olea europaea	Rametti semilignificati	Singolo	non rilevato	24/01/2024	07/02/2024
3_EXP2/24_130072	130072	41,073769057 576584	16,94015671 7065626	non disponibile	non applicabile	Olea europaea	Rametti semilignificati	Singolo	non rilevato	24/01/2024	07/02/2024
4_EXP2/24_130073	130073	41,073785970 759964	16,94009679 9871	non disponibile	non applicabile	Olea europaea	Rametti semilignificati	Singolo	non rilevato	24/01/2024	07/02/2024
5_EXP2/24_130074	130074	41,073829686 37787	16,94003784 8372093	non disponibile	non applicabile	Prunus dulcis	Rametti semilignificati	Singolo	rilevato	24/01/2024	07/02/2024
6_EXP2/24_130075	130075	41,073842694 590276	16,94005636 089505	non disponibile	non applicabile	Olea europaea	Rametti semilignificati	Singolo	non rilevato	24/01/2024	07/02/2024
7_EXP2/24_130076	130076	41,073851242 087315	16,93997977 105841	non disponibile	non applicabile	Olea europaea	Rametti semilignificati	Singolo	non rilevato	24/01/2024	07/02/2024
8_EXP2/24_130077	130077	41,073876586 51313	16,94004049 14653	non disponibile	non applicabile	Olea europaea	Rametti semilignificati	Singolo	non rilevato	24/01/2024	07/02/2024
9_EXP2/24_130078	130078	41,073891304 345636	16,93990121 755754	non disponibile	non applicabile	Olea europaea	Rametti semilignificati	Singolo	non rilevato	24/01/2024	07/02/2024

M 44
Rev. 3 del 09/02/2024
pag. 3/5

Rapporto di prova N. 2/2024



Laboratorio di diagnosi fitosanitaria



LAB N° 2070 L

Codice univoco campione	Codice committente	Latitudine	Longitudine	data campionamento	Codice Pool di appartenenza	Specie	Tessuto vegetale	Campione: Singolo/Pool	ANALISI DIAGNOSTICHE MOLECOLARI		
									Esito ricerca Xylella fastidiosa MP01 rev2: 2023	Data inizio prova	Data fine prova
10_EXP2/24_130079	130079	41,073909648 26463	16,93987385 7531552	non disponibile	non applicabile	Olea europaea	Rametti semilignificati	Singolo	non rilevato	24/01/2024	07/02/2024
11_EXP2/24_130080	130080	41,073957150 54683	16,93984963 099573	non disponibile	non applicabile	Olea europaea	Rametti semilignificati	Singolo	non rilevato	24/01/2024	07/02/2024
12_EXP2/24_130081	130081	41,073967105 368304	16,93980131 7814315	non disponibile	non applicabile	Rosmarinus officinalis	Rametti semilignificati	Singolo	non rilevato*	24/01/2024	07/02/2024
13_EXP2/24_130082	130082	41,073812958 41456	16,94006108 1284327	non disponibile	non applicabile	Prunus dulcis	Rametti semilignificati	Singolo	rilevato	24/01/2024	07/02/2024
14_EXP2/24_130083	130083	41,073695296 152934	16,93983177 2488198	non disponibile	non applicabile	Rubus spp	Rametti semilignificati	Singolo	non rilevato*	24/01/2024	07/02/2024
15_EXP2/24_130084	130084	41,074098104 33178	16,93950228 747668	non disponibile	non applicabile	Olea europaea	Rametti semilignificati	Singolo	non rilevato	24/01/2024	07/02/2024
16_EXP2/24_130085	130085	41,074153693 57078	16,93951478 2080447	non disponibile	non applicabile	Olea europaea	Rametti semilignificati	Singolo	non rilevato	24/01/2024	07/02/2024
17_EXP2/24_130086	130086	41,074192111 79176	16,93954065 6334472	non disponibile	non applicabile	Prunus spp	Rametti semilignificati	Singolo	non rilevato*	24/01/2024	07/02/2024
18_EXP2/24_130087	130087	41,074188954 3568	16,93957727 832604	non disponibile	non applicabile	Artemisia spp	Rametti semilignificati	Singolo	non rilevato*	24/01/2024	07/02/2024
19_EXP2/24_130088	130088	41,074210193 529325	16,93954070 0549852	non disponibile	non applicabile	Olea europaea	Rametti semilignificati	Singolo	non rilevato	24/01/2024	07/02/2024
20_EXP2/24_130089	130089	41,074093246 34184	16,93941874 143477	non disponibile	non applicabile	Olea europaea	Rametti semilignificati	Singolo	non rilevato	24/01/2024	07/02/2024

Laboratorio multisito CNR-IPSP
SEDE ISTITUZIONALE Strada delle Cacce 73, 10135 TORINO
SEDE DI BARI - Via Amendola 165/A, 70126 BARI
C.F. 80054330586 - P.IVA 02118311006

Rapporto di prova N. 2/2024

M 44
Rev. 3 del 09/02/2024
pag. 4/5

LAB N° 2070 L

Codice univoco campione	Codice committente	Latitudine	Longitudine	data campionamento	Codice Pool di appartenenza	Specie	Tessuto vegetale	Campione: Singolo/Pool	ANALISI DIAGNOSTICHE MOLECOLARI		
									Esito ricerca Xylella fastidiosa MP01 rev2: 2023	Data inizio prova	Data fine prova
21_EXP2/24_130090	130090	41,074130716 935436	16,93941693 4767152	non disponibile	non applicabile	Asparagus acutifolius	Rametti semilignificati	Singolo	non rilevato*	24/01/2024	07/02/2024
22_EXP2/24_130091	130091	41,074334939 48909	16,93855139 9307283	non disponibile	non applicabile	Artemisia spp	Rametti semilignificati	Singolo	non rilevato*	24/01/2024	07/02/2024
23_EXP2/24_130092	130092	41,074473622 275995	16,93852796 7621139	non disponibile	non applicabile	Olea europaea	Rametti semilignificati	Singolo	non rilevato	24/01/2024	07/02/2024
24_EXP2/24_130093	130093	41,074503738 41887	16,93846080 9526077	non disponibile	non applicabile	Prunus dulcis	Rametti semilignificati	Singolo	non rilevato	24/01/2024	07/02/2024
25_EXP2/24_130094	130094	41,074416704 18844	16,93842959 1575147	non disponibile	non applicabile	Prunus spp	Rametti semilignificati	Singolo	non rilevato*	24/01/2024	07/02/2024
26_EXP2/24_130095	130095	41,074202837 59408	16,93827669 0119295	non disponibile	non applicabile	Olea europaea	Rametti semilignificati	Singolo	non rilevato	24/01/2024	07/02/2024
27_EXP2/24_130096	130096	41,074207091 78755	16,93835748 160225	non disponibile	non applicabile	Prunus dulcis	Rametti semilignificati	Singolo	non rilevato	24/01/2024	07/02/2024
28_EXP2/24_130097	130097	41,074179634 31413	16,93838244 9348587	non disponibile	non applicabile	Olea europaea	Rametti semilignificati	Singolo	non rilevato	24/01/2024	07/02/2024
29_EXP2/24_130098	130098	41,074173684 539275	16,93843332 560269	non disponibile	non applicabile	Olea europaea	Rametti semilignificati	Singolo	non rilevato	24/01/2024	07/02/2024
30_EXP2/24_130099	130099	41,074217652 61132	16,93844936 547759	non disponibile	non applicabile	Prunus dulcis	Rametti semilignificati	Singolo	non rilevato	24/01/2024	07/02/2024
31_EXP2/24_130100	130100	41,074150611 82115	16,93848730 2867596	non disponibile	non applicabile	Olea europaea	Rametti semilignificati	Singolo	non rilevato	24/01/2024	07/02/2024
32_EXP2/24_130101	130101	41,074130376 01213	16,93852617 438555	non disponibile	non applicabile	Olea europaea	Rametti semilignificati	Singolo	non rilevato	24/01/2024	07/02/2024

*Prova non accreditata da Accredia.

Rapporto di prova N. 2/2024

M 44
Rev. 3 del 09/02/2024
pag. 5/5

LAB N° 2070 L

I risultati si riferiscono solo ai campioni sottoposti a prova, così come ricevuti.

Le prove sono state eseguite c/o la sede permanente del laboratorio sita in Via Amendola 165/A.

Il laboratorio per l'espressione del risultato analitico (rilevato, non rilevato, non determinabile) utilizza i criteri previsti dalla Determina 31/2022 dell'Osservatorio fitosanitario della Regione Puglia - Allegato A per i campioni provenienti dal territorio regionale pugliese.

Il Laboratorio declina ogni responsabilità relativa alle informazioni e dati forniti dal Cliente; i dati forniti dal Cliente sono Codice univoco committente, data campionamento,

Il presente Rapporto di Prova non deve essere riprodotto se non integralmente senza l'approvazione scritta del Laboratorio.

Il campione viene conservato per 10 giorni dalla fine della prova; le registrazioni relative alle prove eseguite vengono conservate per 5 anni dalla fine della prova.

Il Responsabile di Analisi

Giuliana Loconsole



Autorizzazione all'emissione del Rapporto di Prova da parte del:

Direttore f.f. del CNR-IPSP
Mauro CentrittoMauro
Centritto
10.02.2024
11:29:34
GMT+01:00

Laboratorio multitisito CNR-IPSP
SEDE ISTITUZIONALE Strada delle Cacce 73, 10135 TORINO
SEDE DI BARI - Via Amendola 165/A, 70126 BARI
C.F. 80054330586 - P.IVA 02118311006

5/5

31

ALLEGATO 1/C

REGIONE PUGLIA
 SEZIONE OSSERVATORIO FITOSANITARIO
gestionefitosanitaria@pec.rupar.puglia.it
c.cavallo@regione.puglia.it
fra.palmisano@regione.puglia.it

OGGETTO: Anno 2024 – DDS N. DEL.....COMUNICAZIONE ESTIRPAZIONE PIANTE.

Con la presente il/la sottoscritto/a, nato/a a il
Codice Fiscale..... in qualità di..... (specificare se
 diverso dall'intestatario indicato nella DDS di cui all'oggetto, in tal caso allegare relativa documentazione
 probatoria), dichiara **di procedere all'estirpazione** delle piante di cui alla DDS in oggetto **a proprie cure e
 spese (abbattimento volontario).**

Il sottoscritto, rispetta ed accetta quanto prescritto nell'atto in oggetto e pertanto si comunica:

- Per l'abbattimento si propone all'Ispettore Fitosanitario la data del _____;
- Per le comunicazioni sulle operazioni di estirpazione l'Ispettore Fitosanitario potrà contattare il seguente numero telefonico _____ (necessario per definire gli accordi operativi di campo).
- la presente espressione di volontà è irrevocabile, consapevole che si deve procedere con immediatezza all'estirpazione della/e pianta/e infette e che simile circostanza è perseguibile ai sensi degli artt. 650 e 500 del c.p.;
- Allega copia del documento di riconoscimento in corso di validità, debitamente firmata e datata in calce.

Il contributo per ogni albero abbattuto che potrà essere riconosciuto qualora ritenuto ammissibile, deve essere corrisposto a:

- nome e cognome _____
- nato/a il _____ a _____
- Codice fiscale _____
- residente in _____ a _____
- codice IBAN _____

(allegare fotocopia delle coordinate bancarie - IBAN)

Data _____

In Fede, _____
 (firma del titolare giuridico del terreno)

DICHIARAZIONE SOSTITUTIVA DELL'ATTO DI NOTORIETA'
(art. 47 D.P.R. 28 dicembre 2000, n. 445)

Il/La sottoscritto/a _____ nato/a a _____ (_____)
 Il _____ C.F. _____, residente a _____ (_____),
 in _____ n. _____, consapevole che le
 dichiarazioni mendaci, in applicazione dell'art. 76 del D.P.R. 445/2000, sono punite ai sensi del codice
 penale e delle leggi speciali in materia e che comunque comportano la decadenza dai benefici
 eventualmente conseguiti con il provvedimento emanato sulla base della dichiarazione non veritiera

DICHIARA

- Di non essere una "impresa in difficoltà" ai sensi del punto 14 del paragrafo 1 dell'art. 2 del Reg 702/2014;
- Di non essere destinatario di un ordine di recupero pendente a seguito di una decisione della Commissione europea che dichiara gli aiuti illegittimi e incompatibili con il mercato interno;
- Di essere _____(1), dei seguenti terreni contraddistinti in catasto terreni:
 - agro di _____ foglio _____ particelle _____
 - agro di _____ foglio _____ particelle _____
 - agro di _____ foglio _____ particelle _____

e che tutti i dati riportati in domanda sono veritieri.

Luogo

data

in fede

(1) *Proprietario, comproprietario, nudo proprietario etc...*

Nel caso in cui le piante estirpate appartengano a più comproprietari, preferibilmente, uno solo di essi richiede l'intero indennizzo allegando la delega degli altri comproprietari come da schema riportato nel mod. 4 della D.G.R. 940/2017, pubblicata sul sito istituzionale www.emergenzaxylella.it.

ALLEGATO 1/D

AREA DELIMITATA XYLELLA FASTIDIOSA SOTTOSPECIE FASTIDIOSA - PIANTE INFETTE MONITORAGGIO 2024											
ZONA	AGRO	ID CAMPIONE	RAPPORTO PROVA	DATA RAPPORTO PROVA	SPECIE	LONGITUDINE	LATITUDINE	FOGLIO	PARTICELLA	PROPRIETARIO	
Zona Infetta	TRIGGIANO	11000069	RAPPORTO PROVA 5/2024 CNR	09/02/2024	Mandorlo (<i>Prunus dulcis</i>)	16,9392466	41,07503475	5	708	CAM S.R.L.	
Zona Infetta	TRIGGIANO	10600099	RAPPORTO PROVA 10/2024 CNR	09/02/2024	Mandorlo (<i>Prunus dulcis</i>)	16,94234925	41,07420908	10	23	GRANDOLFO ANTONIA ROSALIA	
Zona Infetta	TRIGGIANO	10600097	RAPPORTO PROVA 10/2024 CNR	09/02/2024	Mandorlo (<i>Prunus dulcis</i>)	16,94227858	41,07420919	10	23		
Zona Infetta	TRIGGIANO	11000096	RAPPORTO PROVA 9/2024 CNR	09/02/2024	Mandorlo (<i>Prunus dulcis</i>)	16,94199569	41,07393217	10	29	CRUDELE VINCENZO	
Zona Infetta	TRIGGIANO	11200007	RAPPORTO PROVA 2/2024 CNR	09/02/2024	Mandorlo (<i>Prunus dulcis</i>)	16,94003785	41,07382969	10	469	ADDANTE LILIANA	
Zona Infetta	TRIGGIANO	11200015	RAPPORTO PROVA 2/2024 CNR	09/02/2024	Mandorlo (<i>Prunus dulcis</i>)	16,94006108	41,07381296	10	469		

ALLEGATO 1/D

ZONA INFETTA DI 50 M ATTORNO ALLA PIANTA INFETTA (Rif. 11000069)			
AGRO	FOGLIO	PARTICELLA	PROPRIETARI
TRIGGIANO	5	260	FERRARA ARIANNA (FRRNN82R54A662B) Nata il 14/10/1982 a BARI (BA) (codice Comune A662)
			FERRARA DANIELA (FRRDNL81D56A662P) Nata il 16/04/1981 a BARI (BA) (codice Comune A662)
TRIGGIANO	5	269	GIANCASPERO ANTONIA ROSALIA (GNCNNR46A44L425R) Nata il 04/01/1946 a TRIGGIANO (BA) (codice Comune L425)
TRIGGIANO	5	704	GIANCASPERO ANTONIA ROSALIA (GNCNNR46A44L425R) Nata il 04/01/1946 a TRIGGIANO (BA) (codice Comune L425)
			GIANCASPERO GIOVINA PIERA (GNCGNP41D69L425X) Nata il 29/04/1941 a TRIGGIANO (BA) (codice Comune L425)
			GIANCASPERO STELLA ANNA MARIA (GNC5L139D61L425A) Nata il 21/04/1939 a TRIGGIANO (BA) (codice Comune L425)
			RUBINO GIUSEPPE (RBNGPP76D07L425F) Nato il 07/04/1976 a TRIGGIANO (BA) (codice Comune L425)
			RUBINO MARI STELLA (RBNM15T73C44L425P) Nata il 04/03/1973 a TRIGGIANO (BA) (codice Comune L425)
			RUBINO VITO (RBNVTI49R23L425M) Nato il 23/10/1949 a TRIGGIANO (BA) (codice Comune L425)
TRIGGIANO	5	705	GIANCASPERO ANTONIA ROSALIA (GNCNNR46A44L425R) Nata il 04/01/1946 a TRIGGIANO (BA) (codice Comune L425)
			GIANCASPERO GIOVINA PIERA (GNCGNP41D69L425X) Nata il 29/04/1941 a TRIGGIANO (BA) (codice Comune L425)
			GIANCASPERO STELLA ANNA MARIA (GNC5L139D61L425A) Nata il 21/04/1939 a TRIGGIANO (BA) (codice Comune L425)
			RUBINO GIUSEPPE (RBNGPP76D07L425F) Nato il 07/04/1976 a TRIGGIANO (BA) (codice Comune L425)
			RUBINO MARI STELLA (RBNM15T73C44L425P) Nata il 04/03/1973 a TRIGGIANO (BA) (codice Comune L425)
			RUBINO VITO (RBNVTI49R23L425M) Nato il 23/10/1949 a TRIGGIANO (BA) (codice Comune L425)
TRIGGIANO	5	706	CAM S.R.L. BARI (BA) (codice Belfiore A662) , P.IVA: 06948670721
TRIGGIANO	5	707	DOCCINI GRAZIA (DCCGRZ51P66B737Z) Nata il 26/09/1951 a CARBONARA (BA) (codice Comune B737)
			DOCCINI LEANDRO (DCCILDR54B12B737G) Nato il 12/02/1954 a CARBONARA (BA) (codice Comune B737)
			FAVIA FRANCESCA (FVAFNC51M67A662N) Nata il 27/08/1951 a BARI (BA) (codice Comune A662)
			FAVIA GIUSEPPINA (FVAGPP61E60A662N) Nata il 20/05/1961 a BARI (BA) (codice Comune A662)
			FAVIA STEFANO (FVASFN54C08A662Q) Nato il 08/03/1954 a BARI (BA) (codice Comune A662)

ALLEGATO 1/D

TRIGGIANO	5	708	CAM S.R.L. BARI (BA) (codice Belfiore A662) , P.IVA: 06948670721
TRIGGIANO	10	2	LOSURIELLO ANINA (LSRNNA46H70L425I) Nata il 30/06/1946 a TRIGGIANO (BA) (codice Comune L425)
TRIGGIANO	10	5	OTTOLINO GIUSEPPE (TTLGPP50L08L425C) Nato il 08/07/1950 a TRIGGIANO (BA) (codice Comune L425)
			OTTOLINO MARIA TERESA (TTLMTR47H45L425J) Nata il 05/06/1947 a TRIGGIANO (BA) (codice Comune L425)
TRIGGIANO	10	692	CARBONARA ANTONIA (CRBNTN43H45L425N) Nata il 05/06/1943 a TRIGGIANO (BA) (codice Comune L425)
TRIGGIANO	10	693	CARBONARA ANTONIA (CRBNTN43H45L425N) Nata il 05/06/1943 a TRIGGIANO (BA) (codice Comune L425)

ZONA INFETTA DI 50 M ATTORNO ALLE PIANTE INFETTE (Rif. 11200015 e 11200007)			
COMUNE	FOGLIO	PARTICELLA	PROPRIETARI
TRIGGIANO	10	7	ADDANTE GIUSEPPE (DDNGPP63C22L425P) Nato il 22/03/1963 a TRIGGIANO (BA) (codice Comune L425)
			ADDANTE ROCCO (DDNRCC58512L425Y) Nato il 12/11/1958 a TRIGGIANO (BA) (codice Comune L425)
TRIGGIANO	10	8	ADDANTE GIUSEPPE (DDNGPP63C22L425P) Nato il 22/03/1963 a TRIGGIANO (BA) (codice Comune L425)
			ADDANTE ROCCO (DDNRCC58512L425Y) Nato il 12/11/1958 a TRIGGIANO (BA) (codice Comune L425)
TRIGGIANO	10	12	RAIMONDI CARMELA (RMNCML42A45L425F) Nata il 05/01/1942 a TRIGGIANO (BA) (codice Comune L425)
TRIGGIANO	10	15	ADDANTE MICHELE (DDNMHL39B05L425E) Nato il 05/02/1939 a TRIGGIANO (BA) (codice Comune L425)
			ADDANTE VITO (DDNVIT41A03L425W) Nato il 03/01/1941 a TRIGGIANO (BA) (codice Comune L425)
			LARICCHIA GIUSEPPE (LRCGPP27E29L425Z) Nato il 29/05/1927 a TRIGGIANO (BA) (codice Comune L425)

ALLEGATO 1/D

TRIGGIANO	10	197	DI FINO EMILIA LUCREZIA (DFNMLC49P651425V) Nata il 25/09/1949 a TRIGGIANO (BA) (codice Comune L425)
			DI FINO FILOMENA (DFNFMN56H541425X) Nata il 14/06/1956 a TRIGGIANO (BA) (codice Comune L425)
			DI FINO NICOLA (DFNMLC46H251425N) Nata il 25/06/1946 a TRIGGIANO (BA) (codice Comune L425)
			DI FINO TERESA (DFNTRS38A531425K) Nata il 13/01/1938 a TRIGGIANO (BA) (codice Comune L425)
			FI FINO SEBASTIANO (FFNST515021425X) Nato il 02/11/1951 a TRIGGIANO (BA) (codice Comune L425)
			PORCELLI ANTONIO (PRCNTNG7E23B716J) Nato il 23/05/1967 a CAPURSO (BA) (codice Comune B716)
			PORCELLI RAFFAELE (PRCRFL63T19B716Y) Nato il 19/12/1963 a CAPURSO (BA) (codice Comune B716)
			PORCELLI VINCENZA (PRVCN69A52B716D) Nata il 12/01/1969 a CAPURSO (BA) (codice Comune B716)
TRIGGIANO	10	198	AMORUSO FILOMENA (MRSFMN65P661425G) Nata il 26/09/1965 a TRIGGIANO (BA) (codice Comune L425)
			AMORUSO ONOFRIO (MRSNFR68P301425Z) Nato il 30/09/1968 a TRIGGIANO (BA) (codice Comune L425)
			D'ALELIO RAFFAELLA (DLSRFL47T41425T) Nata il 04/12/1947 a TRIGGIANO (BA) (codice Comune L425)
TRIGGIANO	10	218	PONTRELLI ANNA MARIA CARMELA (PNTNMR35S461425A) Nata il 06/11/1935 a TRIGGIANO (BA) (codice Comune L425)
TRIGGIANO	10	221	DEL NERO FRANCESCA (DLNFC53C52H643Z) Nata il 12/03/1953 a RUTGLIANO (BA) (codice Comune H643)
TRIGGIANO	10	302	ADDANTE GIUSEPPE (DDNGPP63C22L425P) Nato il 22/03/1963 a TRIGGIANO (BA) (codice Comune L425)
			ADDANTE ROCCO (DDNRCC58S12L425Y) Nato il 12/11/1958 a TRIGGIANO (BA) (codice Comune L425)
TRIGGIANO	10	303	ADDANTE GIUSEPPE (DDNGPP63C22L425P) Nato il 22/03/1963 a TRIGGIANO (BA) (codice Comune L425)
			ADDANTE ROCCO (DDNRCC58S12L425Y) Nato il 12/11/1958 a TRIGGIANO (BA) (codice Comune L425)
TRIGGIANO	10	305	GIORDANO VITO (GRDVTI67E22A225K) Nato il 22/05/1967 a ALTAMURA (BA) (codice Comune A225)
TRIGGIANO	10	306	GIORDANO VITO (GRDVTI67E22A225K) Nato il 22/05/1967 a ALTAMURA (BA) (codice Comune A225)
TRIGGIANO	10	466	CAMPOBASSO GAETANO (CMPGTN47A27L425U) Nato il 27/01/1947 a TRIGGIANO (BA) (codice Comune L425)

ALLEGATO 1/D

TRIGGIANO	10	467	CAMPOBASSO GAETANO (CMPGTN47A27L425U) Nato il 27/01/1947 a TRIGGIANO (BA) (codice Comune L425)
			MONTENEGRO MARIA (MNTMRA47R47L425P) Nata il 07/10/1947 a TRIGGIANO (BA) (codice Comune L425)
TRIGGIANO	10	468	CAMPOBASSO LUISA EUGENIA (CMPPLGN56C51L425T) Nata il 11/03/1956 a TRIGGIANO (BA) (codice Comune L425)
TRIGGIANO	10	469	ADDANTE LILIANA (DDNLLN68P48L425M) Nata il 08/09/1968 a TRIGGIANO (BA) (codice Comune L425)
TRIGGIANO	10	477	ADDANTE MICHELE (DDNIMHL40A03L425S) Nato il 03/01/1940 a TRIGGIANO (BA) (codice Comune L425)
TRIGGIANO	10	478	ADDANTE MICHELE (DDNIMHL40A03L425S) Nato il 03/01/1940 a TRIGGIANO (BA) (codice Comune L425)
TRIGGIANO	10	651	OLEOVINICOLA COOP. COLDIRETTI - SOC. COOP. A R.L. TRIGGIANO (BA) (codice Belfiore L425) , P.IVA: 00387760721

ZONA INFETTA DI 50 M ATTORNO ALLE PIANTE INFETTE (Rif. 11000096, 10600097 e 10600099)			
COMUNE	FOGLIO	PARTICELLA	PROPRIETARI
TRIGGIANO	5	264	FERRARA ANTONIO FU PASQUALE a SCONOSCIUTO () (codice Comune 0000)
			FERRARA CARMELA (FRRMCL39M50L425O) Nata il 10/08/1939 a TRIGGIANO (BA) (codice Comune L425)
TRIGGIANO	5	273	GIANELLI GIUSEPPE (GNNGPP50S01L425C) Nato il 01/11/1950 a TRIGGIANO (BA) (codice Comune L425)
TRIGGIANO	5	274	CRUDELE VINCENZO (CRDVCN43T10L425B) Nato il 10/12/1943 a TRIGGIANO (BA) (codice Comune L425)
TRIGGIANO	5	365	CRUDELE VINCENZO (CRDVCN43T10L425B) Nato il 10/12/1943 a TRIGGIANO (BA) (codice Comune L425)
TRIGGIANO	5	817	DI FRONZO GIOVANNI (DFRGNNG63P25A662R) Nato il 25/09/1963 a BARI (BA) (codice Comune A662)
			DI FRONZO ROCCO (DFRRC65M18A662Y) Nato il 18/08/1965 a BARI (BA) (codice Comune A662)

ALLEGATO 1/D

			LOMBARDI CHIARA (LMBCHR37R53L425R) Nata il 13/10/1937 a TRIGGIANO (BA) (codice Comune L425)
TRIGGIANO	5	818	
			DI FRONZO GIOVANNI (DFRGN63P25A662R) Nato il 25/09/1963 a BARI (BA) (codice Comune A662)
			DI FRONZO ROCCO (DFRCC65M18A662Y) Nato il 18/08/1965 a BARI (BA) (codice Comune A662)
			LOMBARDI CHIARA (LMBCHR37R53L425R) Nata il 13/10/1937 a TRIGGIANO (BA) (codice Comune L425)
TRIGGIANO	10	17	CARBONARA GIUSEPPE (CRBGP65L26L425S) Nato il 26/07/1965 a TRIGGIANO (BA) (codice Comune L425)
TRIGGIANO	10	18	SELLARO MASSIMO NICOLA ANTONIO (SLLMSM66L08L425M) Nato il 08/07/1966 a TRIGGIANO (BA) (codice Comune L425)
TRIGGIANO	10	19	CAMPANILE FILOMENA a SCONOSCIUTO () (codice Comune 0000)
			STAMPELLI GIUSEPPE a SCONOSCIUTO () (codice Comune 0000)
			STAMPELLI ROSA a SCONOSCIUTO () (codice Comune 0000)
TRIGGIANO	10	20	CRUDELE VINCENZO (CRDVCN43T10L425B) Nato il 10/12/1943 a TRIGGIANO (BA) (codice Comune L425)
TRIGGIANO	10	21	LOMBARDI ROSA (LMBRSO29C49L425I) Nata il 09/03/1929 a TRIGGIANO (BA) (codice Comune L425)
TRIGGIANO	10	22	AZZILONNA DOMENICO (ZZLDNC58B14L425N) Nato il 14/02/1958 a TRIGGIANO (BA) (codice Comune L425)
			RIZZI ISABELLA (RZZSL59S56L425W) Nata il 16/11/1959 a TRIGGIANO (BA) (codice Comune L425)
TRIGGIANO	10	23	GRANDOLFO ANTONIA ROSALIA (GRNNR45H53L425Y) Nata il 13/06/1945 a TRIGGIANO (BA) (codice Comune L425)
TRIGGIANO	10	24	CARBONARA GIUSEPPE (CRBGP65L26L425S) Nato il 26/07/1965 a TRIGGIANO (BA) (codice Comune L425)
TRIGGIANO	10	25	AZZILONNA DOMENICO (ZZLDNC58B14L425N) Nato il 14/02/1958 a TRIGGIANO (BA) (codice Comune L425)
			RIZZI ISABELLA (RZZSL59S56L425W) Nata il 16/11/1959 a TRIGGIANO (BA) (codice Comune L425)
TRIGGIANO	10	26	CATALDO ALESSANDRO (CTLLSN48A28L425I) Nato il 28/01/1948 a TRIGGIANO (BA) (codice Comune L425)

ALLEGATO 1/D

TRIGGIANO	10	26	CATALDO ALEXANDER JOSEPH VINCENT (CTLLND81P06Z404N) Nato il 06/09/1981 a SCONOSCIUTO () (codice Comune Z404)
			CATALDO DINO FRANCESCO ALEXANDER (CTLDFR83T03Z404R) Nato il 03/12/1983 a SCONOSCIUTO () (codice Comune Z404)
			CATALDO MARIA JULIA (CTLMIL70C56Z404B) Nata il 16/03/1970 a SCONOSCIUTO () (codice Comune Z404)
			CATALDO ROCCO PAUL FRANCESCO (CTRLPC75B27Z404T) Nato il 27/02/1975 a SCONOSCIUTO () (codice Comune Z404)
			COSTANZA ROSALBA (CSTRIB50A49Z404L) Nata il 09/01/1950 a SCONOSCIUTO () (codice Comune Z404)
			GIANNELLI MICHELE (GNNIMHL68R29A662M) Nato il 29/10/1968 a BARI (BA) (codice Comune A662)
			GIANNELLI ROCCO PAOLO (GNNRCP75D21L425V) Nato il 21/04/1975 a TRIGGIANO (BA) (codice Comune L425)
			GIANNELLI ROSANNA (GNNRNN73P52L425K) Nata il 12/09/1973 a TRIGGIANO (BA) (codice Comune L425)
TRIGGIANO	10	29	CRUDELE VINCENZO (CRDVCN43T10L425B) Nato il 10/12/1943 a TRIGGIANO (BA) (codice Comune L425)
TRIGGIANO	10	30	CARBONARA MARIA CARMELA (CRBMCR61B55L425V) Nata il 15/02/1961 a TRIGGIANO (BA) (codice Comune L425)
			CARBONARA PASQUALE (CRBPQL66T18L425O) Nato il 18/12/1966 a TRIGGIANO (BA) (codice Comune L425)
			TRAVAGLIO LUCIA (TRVLUC37A63L425K) Nata il 23/01/1937 a TRIGGIANO (BA) (codice Comune L425)
TRIGGIANO	10	31	CRUDELE VINCENZO (CRDVCN43T10L425B) Nato il 10/12/1943 a TRIGGIANO (BA) (codice Comune L425)
TRIGGIANO	10	200	LOMBARDI ROSA (LMBRSO29C49L425I) Nata il 09/03/1929 a TRIGGIANO (BA) (codice Comune L425)
TRIGGIANO	10	201	LOMBARDI ROSA (LMBRSO29C49L425I) Nata il 09/03/1929 a TRIGGIANO (BA) (codice Comune L425)
TRIGGIANO	10	651	OLEOVINICOLA COOP. COLDIRETTI - SOC. COOP. A.R.L. TRIGGIANO (BA) (codice Belfiore L425) , P.IVA: 00387760721
TRIGGIANO	10	656	DELLITURRI MARIA (DLMRAS5T42L425O) Nata il 02/12/1955 a TRIGGIANO (BA) (codice Comune L425)
TRIGGIANO	10	658	DELLITURRI MARIA (DLMRAS5T42L425O) Nata il 02/12/1955 a TRIGGIANO (BA) (codice Comune L425)