

REPUBBLICA ITALIANA

BOLLETTINO UFFICIALE

DELLA REGIONE PUGLIA

Sped. in abb. Postale, Art. 2, comma 20/c - Legge 662/96 - Aut. DC/215/03/01/01 - Potenza

Anno XXXVII

BARI, 14 DICEMBRE 2006

N. 165

Il Bollettino Ufficiale della Regione Puglia si pubblica con frequenza infrasettimanale ed è diviso in due parti.

Nella 1ª parte si pubblicano: Leggi e Regolamenti regionali, Ordinanze e sentenze della Corte Costituzionale e di Organi giurisdizionali, Circolari aventi rilevanza esterna, Deliberazioni del Consiglio regionale riguardanti l'elezione dei componenti l'Ufficio di presidenza dell'Assemblea, della Giunta e delle Commissioni permanenti.

Nella 2ª parte si pubblicano: le deliberazioni del Consiglio regionale e della Giunta; i Decreti del Presidente, degli Assessori, dei funzionari delegati, di pubbliche autorità; gli avvisi, i bandi di concorso e le gare di appalto.

Gli annunci, gli avvisi, i bandi di concorso, le gare di appalto, sono inseriti nel Bollettino Ufficiale pubblicato il giovedì.

Direzione e Redazione - Presidenza Giunta Regionale - Lungomare N. Sauro, 33 - 70121 Bari - Tel. 0805406316-0805406317-0805406372 - Uff. abbonamenti 0805406376 - Fax 0805406379.

Abbonamento annuo di € 134,28 tramite versamento su **c.c.p. n. 60225323 intestato a Regione Puglia - Tasse, tributi e proventi regionali - Codice 3119.**

Prezzo di vendita € 1,34. I versamenti per l'abbonamento effettuati entro il 15° giorno di ogni mese avranno validità dal 1° giorno del mese successivo; mentre i versamenti effettuati dopo il 15° giorno e comunque entro il 30° giorno di ogni mese avranno validità dal 15° giorno del mese successivo.

Gli annunci da pubblicare devono essere inviati almeno 3 giorni prima della scadenza del termine utile per la pubblicazione alla Direzione del Bollettino Ufficiale - Lungomare N. Sauro, 33 - Bari.

Il testo originale su carta da bollo da € 14,62, salvo esenzioni di legge, deve essere corredato da 1 copia in carta uso bollo e dall'attestazione del versamento della tassa di pubblicazione prevista.

L'importo della tassa di pubblicazione è di € 154,94 oltre IVA al 20% (importo totale € 185,93) per ogni inserzione il cui contenuto non sia superiore, nel testo, a quattro cartelle dattiloscritte pari a 100 righe per 60 battute (o frazione) e di € 11,36 oltre IVA (importo totale € 13,63) per ogni ulteriore cartella dattiloscritta di 25 righe per 60 battute (o frazione).

Il versamento dello stesso deve essere effettuato sul c.c.p. n. 60225323 intestato a **Regione Puglia - Tasse, tributi e proventi regionali - Codice 3119.**

Non si darà corso alle inserzioni prive della predetta documentazione.

LE PUBBLICAZIONI SONO IN VENDITA PRESSO LA LIBRERIA UNIVERSITÀ E PROFESSIONI SRL - VIA CRISANZIO 16 - BARI; LIBRERIA PIAZZO - PIAZZA VITTORIA, 4 - BRINDISI; CASA DEL LIBRO - VIA LIGURIA, 82 - TARANTO; LIBRERIA PATIERNO ANTONIO - VIA DANTE, 21 - FOGGIA; LIBRERIA MILELLA - VIA PALMIERI 30 - LECCE.

SOMMARIO

“Avviso per i redattori e per gli Enti:

Il Bollettino Ufficiale della Regione Puglia si attiene alle regole della Legge 150/2000 per la semplificazione del linguaggio e per la facilitazione dell'accesso dei cittadini alla comprensione degli atti della Pubblica Amministrazione. Tutti i redattori e gli Enti inserzionisti sono tenuti ad evitare sigle, acronimi, abbreviazioni, almeno nei titoli di testa dei provvedimenti”.

PARTE SECONDA

Deliberazioni del Consiglio e della Giunta

DELIBERAZIONE DELLA GIUNTA REGIONALE 5 dicembre, n. 1825

Legge regionale 31 ottobre 2002, n. 18, art. 25, comma 5°, lettera r) punto 6). Approvazione della pianta organica dell'Agenzia Regionale per la Mobilità – A.RE.M.

Pag. 21531

Atti di Organi monocratici regionali

DECRETO DEL PRESIDENTE DELLA GIUNTA REGIONALE 5 dicembre 2006, n. 1043

Legge regionale 23 ottobre 1996, n. 23, art. 25 e legge regionale 12 agosto 2005, n. 12, art. 21. Trascrizione e voltura catastale dei beni immobili degli enti disciolti in favore dell'Azienda di Promozione Turistica (A.P.T.) di Bari. Pag. 21544

DECRETO DEL PRESIDENTE DELLA GIUNTA REGIONALE 5 dicembre 2006, n. 1044

Decreto Presidente Giunta Regionale n. 557 del 29.07.2004 e successivi. Nomina Comitato Tecnico Regionale Faunistico-Venatorio. Art. 5 Legge regionale n. 27/98. Sostituzione componente. Pag. 21545

DETERMINAZIONE DEL DIRIGENTE SETTORE ALIMENTAZIONE 15 novembre 2006, n. 77

Applicazione Reg. CE n° 2200/96 del 28/10/96 del Consiglio e Reg. CE n° 1432/2003 della Commissione dell'11 agosto 2003 – Organizzazione comune dei mercati nel settore dei prodotti ortofrutticoli. Riconoscimento modifica categoria riconoscimento della Organizzazione di Produttori “APOM società cooperativa a r.l.” sede in Foggia.

Pag. 21545

DETERMINAZIONE DEL DIRIGENTE SETTORE ALIMENTAZIONE 28 novembre 2006, n. 109

Decreto Legislativo 27 maggio 2005, n. 102 Legge regionale n. 7 del 1.2.1982 – Revoca riconoscimento giuridico dell'Associazione Regionale Produttori Vini (A.R.P.V.) con sede in Manduria (Ta).

Pag. 21548

DETERMINAZIONE DEL DIRIGENTE SETTORE FORMAZIONE PROFESSIONALE 5 dicembre 2006, n. 1030

POR Puglia 2000-2006 Complemento di Programmazione – Approvazione dei progetti pervenuti a seguito dell'Avviso pubblico n. 16/2006 (Sostegno alla creazione di impresa) Asse II, Misura 2.3, Azione c).

Pag. 21551

DETERMINAZIONE DEL DIRIGENTE SETTORE FORMAZIONE PROFESSIONALE 5 dicembre 2006, n. 1031

POR Puglia 2000-2006 Complemento di Programmazione – Approvazione dei progetti pervenuti a seguito dell'Avviso pubblico n. 15/2006 (Aiuto all'occupazione) Asse II, Misura 2.3, Azione c).

Pag. 21557

DETERMINAZIONE DEL DIRIGENTE SETTORE INDUSTRIA 17 novembre 2006, n. 1762

Fondo unico regionale. Approvazione elenco dei programmi promozionali 2006 presentati dai Consorzi Agroalimentari e Turistico – Alberghiero ai sensi della Legge n. 394/81. Impegno di spesa.

Pag. 21560

DETERMINAZIONE DEL DIRIGENTE SETTORE INDUSTRIA 21 novembre 2006, n. 1764

Legge n. 215/92 “Azioni positive per l'imprenditoria femminile” – Decreto Presidente della Repubblica n. 314/2000 – VI bando. Impegno delle risorse finanziarie statali destinate alle agevolazioni relative al VI bando. Approvazione delle risultanze istruttorie delle domande di agevolazioni previste dalla legge 215/92 e presentate entro il 17 marzo 2006.

Pag. 21564

DETERMINAZIONE DEL DIRIGENTE SETTORE INDUSTRIA 1 dicembre 2006, n. 1898

P.O.R. 2000-2006 Asse IV “Sistemi locali di sviluppo” – Misura 4.19 “Interventi per la capitalizzazione ed il consolidamento finanziario del sistema delle PMI, dell'artigianato, del turismo e del commercio. Azione a) “Fondo di Garanzia” – Pubblicazione della graduatoria delle PMI ammesse alle prestazioni del Fondo di Garanzia Regionale gestito dalla Cooperativa Artigiana di Garanzia di Bari S.c.a.r.l.

Pag. 21598

DETERMINAZIONE DEL DIRIGENTE SETTORE POLITICHE GIOVANILI E SPORT 31 ottobre 2006, n. 298

Delibera CIPE n. 35/2005. “Progetti di riqualificazione urbana con particolare riferimento agli interventi di rivitalizzazione economica e sociale rivolti alle fasce giovanili della popolazione” – Presa atto graduatoria.

Pag. 21599

Atti e comunicazioni degli Enti Locali

AMMINISTRAZIONE PROVINCIALE DI TARANTO
DECRETO 30 ottobre 2006, n. 10

Esproprio.

Pag. 21605

AMMINISTRAZIONE PROVINCIALE DI TARANTO
DECRETO 24 novembre 2006, n. 11

Svincolo indennità espropriativa.

Pag. 21606

AMMINISTRAZIONE PROVINCIALE DI TARANTO
DECRETO 24 novembre 2006, n. 12

Svincolo indennità espropriativa.

Pag. 21607

COMUNE DI CAMPI SALENTINA (Lecce)
DECRETO 17 novembre 2006, n. 2

Approvazione variante urbanistica.

Pag. 21607

COMUNE DI LECCE
DELIBERA C.C. 26 luglio 2006, n. 65

Approvazione variante urbanistica.

Pag. 21609

COMUNE DI MONTEMESOLA (Taranto)
RENDE NOTO

Approvazione variante al P. di F.

Pag. 21610

COMUNE DI VERNOLE (Lecce)
DELIBERA C.C. 8 novembre 2004, n. 42

Approvazione variante P. di F.

Pag. 21610

COMUNE DI VERNOLE (Lecce)
DELIBERA C.C. 30 settembre 2005, n. 28

Approvazione variante P. di F.

Pag. 21610

Appalti - Bandi, Concorsi e Avvisi

Appalti – Bandi

REGIONE PUGLIA SETTORE AFFARI GENERALI
Avviso di gara affidamento servizio manutenzione rete rilevamento qualità dell'aria.

Pag. 21611

REGIONE PUGLIA SETTORE AFFARI GENERALI
Avviso di gara affidamento servizio realizzazione sistema infotelematico attività Osservatorio Regionale Economia Sommersa.

Pag. 21611

COMUNE DI SAN MARCO LA CATOLA (Foggia)
Avviso di gara lavori messa in sicurezza edificio scolastico.

Pag. 21612

I.A.C.P. BARI
Avviso per formazione elenco soggetti per procedure di gara semplificate.

Pag. 21616

Concorsi

REGIONE PUGLIA SETTORE ASSISTENZA
Ore carenti di continuità assistenziale rilevate a marzo 2005.

Pag. 21617

REGIONE PUGLIA SETTORE ASSISTENZA
Ambiti carenti di assistenza primaria assistenziale rilevati a marzo 2005.

Pag. 21623

A.U.S.L. BA/3 ALTAMURA (Bari)
Concorso pubblico per n. 1 posto di Dirigente Ingegnere.

Pag. 21628

A.U.S.L. BA/3 ALTAMURA (Bari)
Concorso pubblico per n. 3 posti di Dirigente Amministrativo.

Pag. 21633

A.U.S.L. BA/3 ALTAMURA (Bari)
Avviso pubblico per incarico di Dirigente Sociologo.

Pag. 21638

A.U.S.L. BA/3 ALTAMURA (Bari)
Avviso pubblico per incarichi temporanei di Dirigente Medico discipline diverse.

Pag. 21643

A.U.S.L. BA/4 BARI
Avviso di sorteggio commissione concorso n. 1 posto di Dirigente Medico Biologo.

Pag. 21648

A.U.S.L. FG/1 SAN SEVERO (Foggia)
Concorso pubblico per n. 2 posti di Dirigente Medico disciplina Pediatria.

Pag. 21648

A.U.S.L. FG/1 SAN SEVERO (Foggia)
Avviso pubblico per incarichi provvisori di Dirigente Medico disciplina Nefrologia.

Pag. 21651

A.U.S.L. FG/1 SAN SEVERO (Foggia)
Concorso pubblico per n. 2 posti di Tecnico di Neurofisiopatologia. Graduatoria.

Pag. 21654

A.U.S.L. FG/2 CERIGNOLA (Foggia)
Avviso pubblico per incarichi temporanei di Tecnico di Radiologia.

Pag. 21654

A.U.S.L. FG/2 CERIGNOLA (Foggia)
Avviso pubblico per incarico temporaneo di Dirigente Medico disciplina Patologia clinica.

Pag. 21660

A.U.S.L. FG/2 CERIGNOLA (Foggia)
Concorso pubblico per n. 1 posto di Dirigente Farmacista.

Pag. 21665

A.U.S.L. FG/3 FOGGIA
Concorso pubblico per n. 1 posto di Dirigente Medico disciplina Ortopedia e Traumatologia.

Pag. 21670

COMUNE DI BARLETTA (Bari)
Avviso di selezione per n. 1 posto di Dirigente settore Lavori Pubblici.

Pag. 21675

COMUNE DI BARLETTA (Bari)
Avviso di selezione per n. 1 posto di Dirigente settore Ambiente e Servizi Pubblici.

Pag. 21676

COMUNE DI BARLETTA (Bari)
Avviso di selezione per n. 1 posto di Dirigente settore Beni e Servizi Culturali, Turismo.

Pag. 21677

COMUNE DI BARLETTA (Bari)
Avviso di selezione per n. 1 posto di Dirigente settore Servizi Sociali, Sanitari, Pubblica Istruzione, Sport e Tempo Libero.

Pag. 21678

COMUNE DI CERIGNOLA (Foggia)
Avviso pubblico di selezione per Dirigenti.

Pag. 21680

Avvisi

ENEL BARI
Decreto Provincia di Bari n. 67/06 – Asservimento coattivo.

Pag. 21682

ENEL BARI
Decreto Provincia di Bari n. 68/06 – Asservimento coattivo.

Pag. 21683

ENEL BARI
Decreto Provincia di Bari n. 69/06 – Asservimento coattivo.

Pag. 21683

Rettifiche

DETERMINAZIONE DIRIGENTE SETTORE FORMAZIONE PROFESSIONALE 20 novembre 2006, n. 921
Determinazione dirigenziale n. 806 del 27/10/2006 – Deliberazione di Giunta regionale n. 1140 del 04/08/06 pubblicata sul Burp n. 105 del 17/08/2006 Por Puglia 2000-2006, Asse III misura 3.12 “Miglioramento delle risorse umane nel settore della ricerca e sviluppo tecnologico”: operazione C.2 Borse di studio aggiuntive pe dottorati di ricerca attivati dalle Università pugliesi.

Pag. 21684

DETERMINAZIONE DEL DIRIGENTE SETTORE SISTEMA INTEGRATO DEI TRASPORTI 29 novembre 2006, n. 251

Delibera n.1.118/06 – P.I.C. Interreg III-B 2000-2006 Archimed – Progetto CY.RO.N.MED – Cycle Route Network of Mediterranean (Rete ciclabile del Mediterraneo). Approvazione elenco esperti.

Pag. 21684

PARTE SECONDA

Deliberazioni del Consiglio e della Giunta

DELIBERAZIONE DELLA GIUNTA REGIONALE 5 dicembre, n. 1825

Legge regionale 31 ottobre 2002, n. 18, art. 25, comma 5°, lettera r) punto 6). Approvazione della pianta organica dell'Agenda Regionale per la Mobilità – A.RE.M.

L'Assessore ai Trasporti e Vie di Comunicazione Mario Loizzo, sulla base dell'istruttoria espletata dall'Ufficio Osservatorio e confermata dal dirigente il Settore Programmazione Vie di Comunicazione, riferisce quanto segue.

Premesso che:

=> Il Collegio dei Revisori dell'AREM, costituito con DPGR N. 530 del 26/05/2006 e successivo di rettifica n. 559 del 07/06/2006, ha espresso parere favorevole con verbale n° 03 del 11.10.2006 circa il modello organizzativo e la dotazione organica dell'Agenda Regionale per la Mobilità ai sensi dell'art. 25 comma 5 lettera s della L.R. 18/2002;

=> Il direttore generale dell'AREM, nominato con DGR n° 230 del 7 marzo 2006, ha trasmesso regolarmente a questo Settore competente per materia, il modello organizzativo e la pianta organica da adottare per il funzionamento dell'Agenda medesima,

Considerato che:

=> La legge regionale n° 18/2002 [art. 25, comma 5° lettera r) punto 6)] stabilisce che la Giunta Regionale approvi la dotazione organica dell'AREM - Agenda Regionale per la Mobilità;

=> in ogni caso il dimensionamento della pianta organica sarà comunque in relazione alle effettive disponibilità di budget come previsto dall'art. 14 punto 2 del regolamento dell'AREM approvato con DGR n. 1100 del 18/07/2006 e comunque minore o uguale alle venti unità oltre il Direttore Generale così come previsto all'art. 33 punto 1 del suddetto Regolamento.

Per quanto sopra, si propone, pertanto, alla Giunta Regionale il dimensionamento a regime della pianta organica dell'Agenda stessa;

COPERTURA FINANZIARIA AI SENSI DELLA L.R. 28/2001 E SS.MM. E II.

Dal presente provvedimento non deriva alcun onere a carico del bilancio regionale.

L'Assessore relatore, sulla base delle risultanze istruttorie innanzi illustrate, propone alla Giunta Regionale l'adozione del conseguente atto finale di competenza di questa Giunta ai sensi della L.R. n. 7 del 4 febbraio 1997 art. 4, comma 4 - lett. K

LA GIUNTA

- udita la relazione e attesa la proposta dell'Assessore ai Trasporti e Vie di Comunicazione;
- vista la sottoscrizione posta in calce al presente provvedimento dai Dirigenti responsabili,
- a voti unanimi e palesi espressi nelle forme di legge;

DELIBERA

1. di approvare la dotazione organica massima dell'Agenda regionale per la Mobilità - AREM allegata al presente provvedimento quale parte Integrante e costitutiva, ai sensi e per gli effetti della legge regionale n° 18/2002 [(art. 25 comma 5° lettera r) punto 6)];
2. di prendere atto del parere espresso dal Collegio dei Revisori dell'AREM allegato alla dotazione

organica massima dell'Agenzia Regionale per la Mobilità citata al precedente punto 1.;

3. di disporre la notifica dell'approvazione al Direttore Generale dell'AREM per il tramite del Settore Programmazione Vie di Comunicazione;

4. di disporre la pubblicazione del presente provvedimento sul BURP ai sensi della L.R. 13/94 art. 6.

Il Segretario della Giunta
Dr. Romano Donno

Il Presidente della Giunta
On. Nichi Vendola



Regione Puglia

L' Agenzia regionale per la Mobilità

Modello organizzativo

e pianta organica

Settembre 2006

***L' Agenzia Regionale per la Mobilità
(A.RE.M)***

nella regione Puglia :

- è istituita con la L.R. n. 18/2002 - art. 25;
- ha finalità di supporto alla Regione , all' Osservatorio sulla Mobilità ,
agli EE.LL.

Agenzia Regionale per la mobilità Regione Puglia

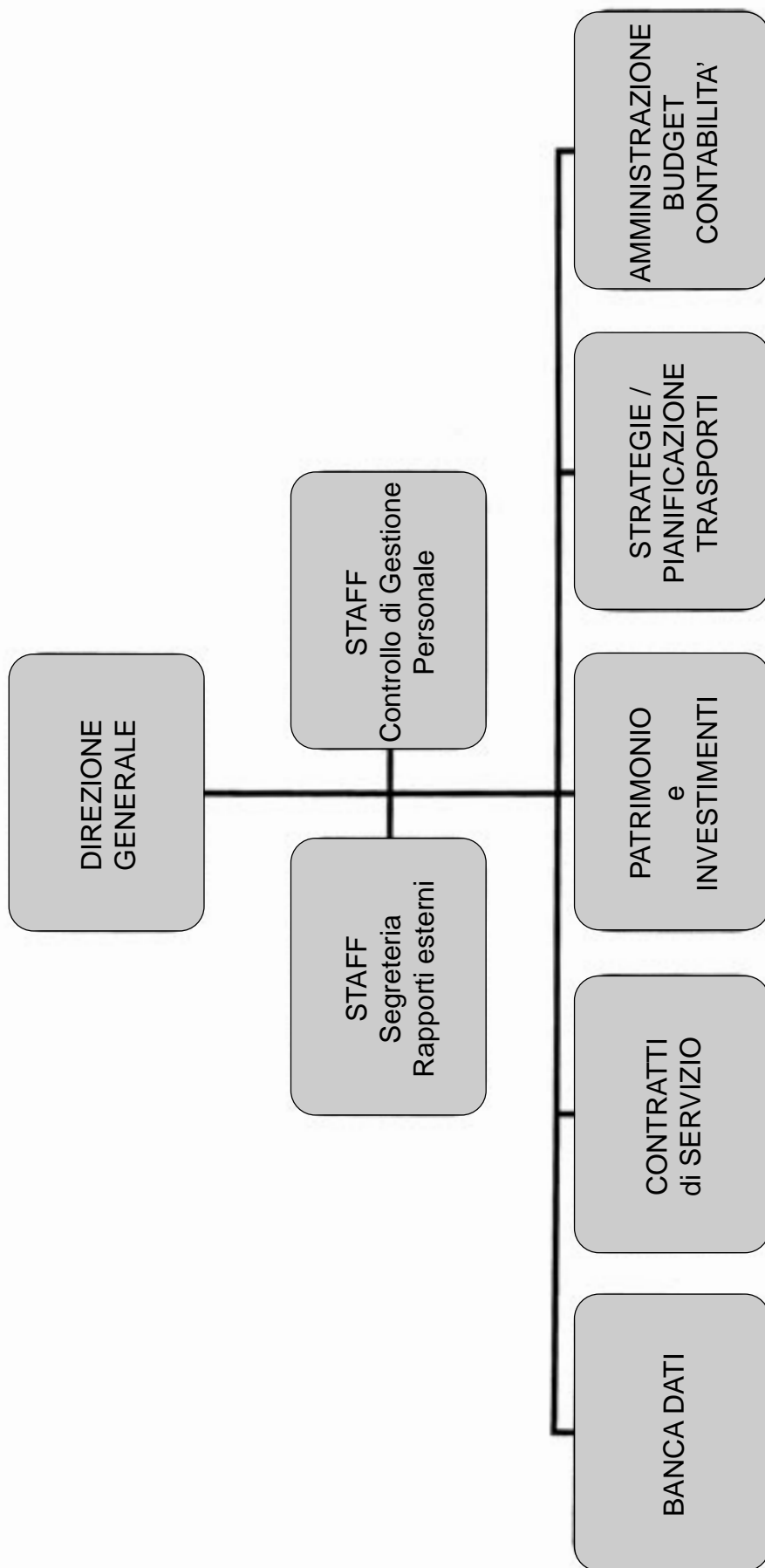

Staff Direzione Generale

Attività di staff

SEGRETERIA

ACCORDI DI PROGRAMMA

CONTROLLO di GESTIONE

PERSONALE - Dotazioni ORGANICHE

RAPPORTI con COMUNI e PROVINCE

RAPPORTI con la REGIONE

ALTRI RAPPORTI ESTERNI

STAMPA ORARI REGIONALI

Banca dati

BANCA DATI

INFRASTRUTTURE

INFORMAZIONI ALLA CLIENTELA / ORARI SERVIZI

CONTRATTI di SERVIZIO

MEZZI di TRASPORTO

BILANCI di ESERCIZIO

MOBILITA' PASSEGGERI

AZIENDE

BENI IMMOBILI

INVESTIMENTI

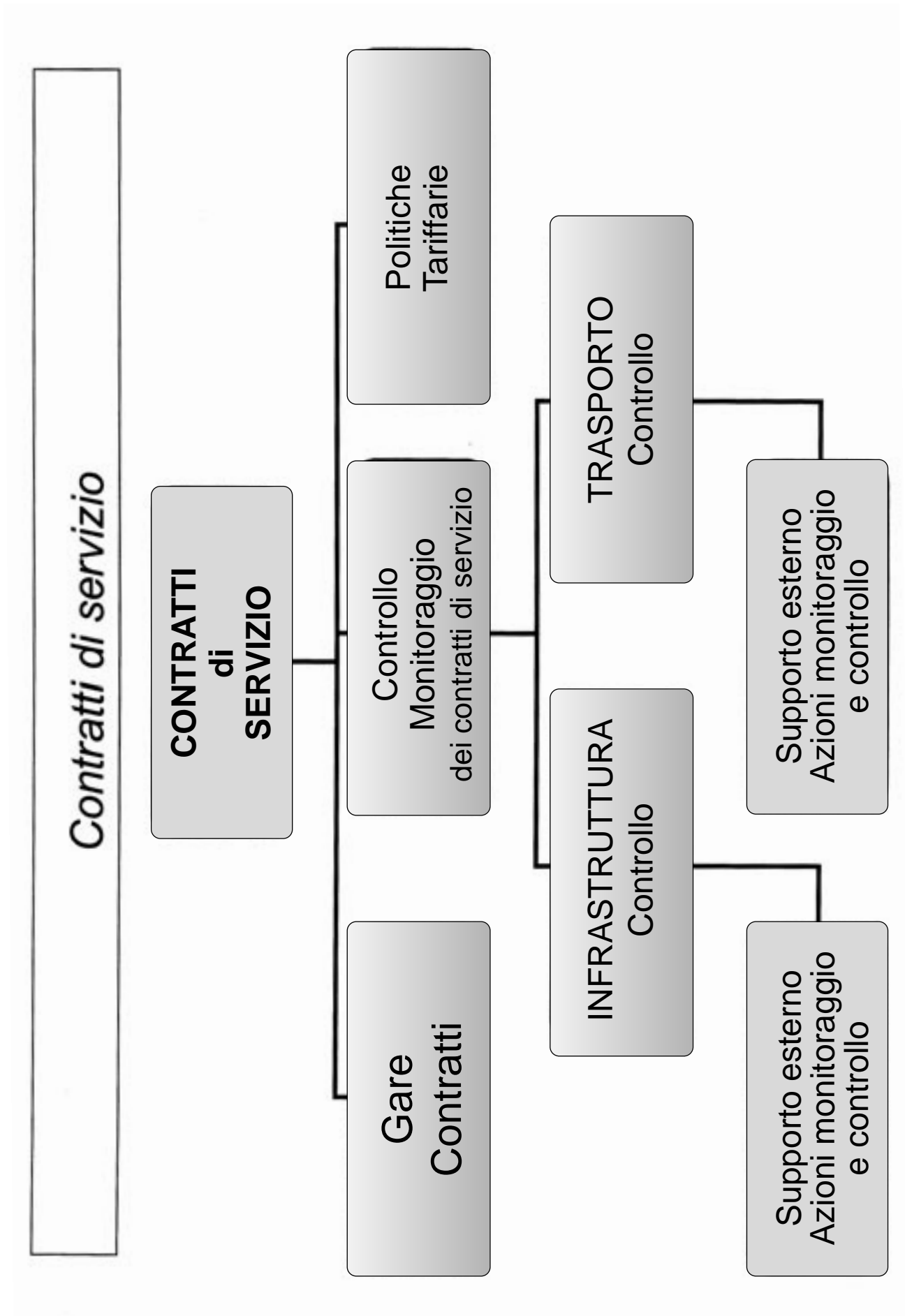

Patrimonio e Investimenti

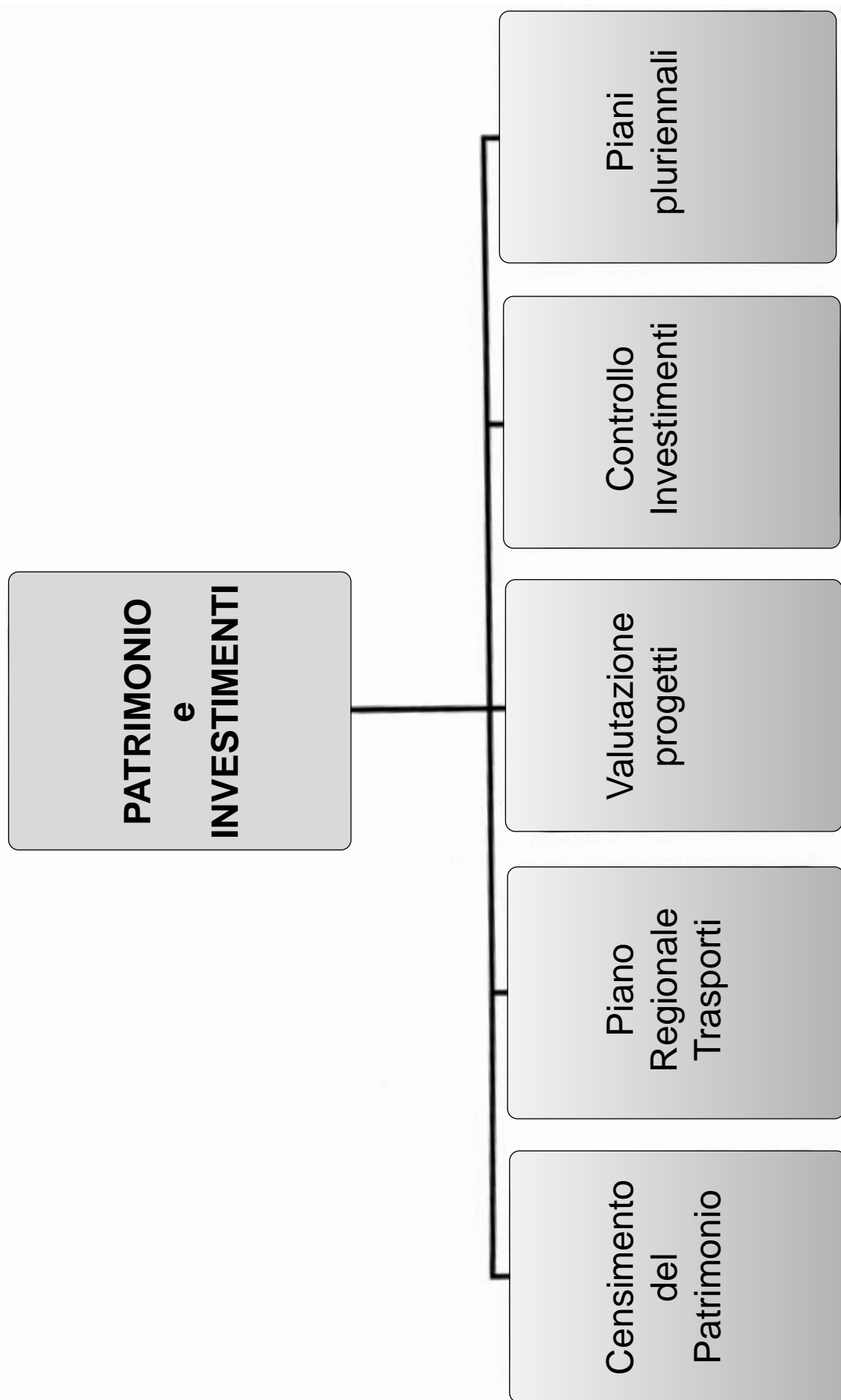

Amministrazione Budget e Contabilità

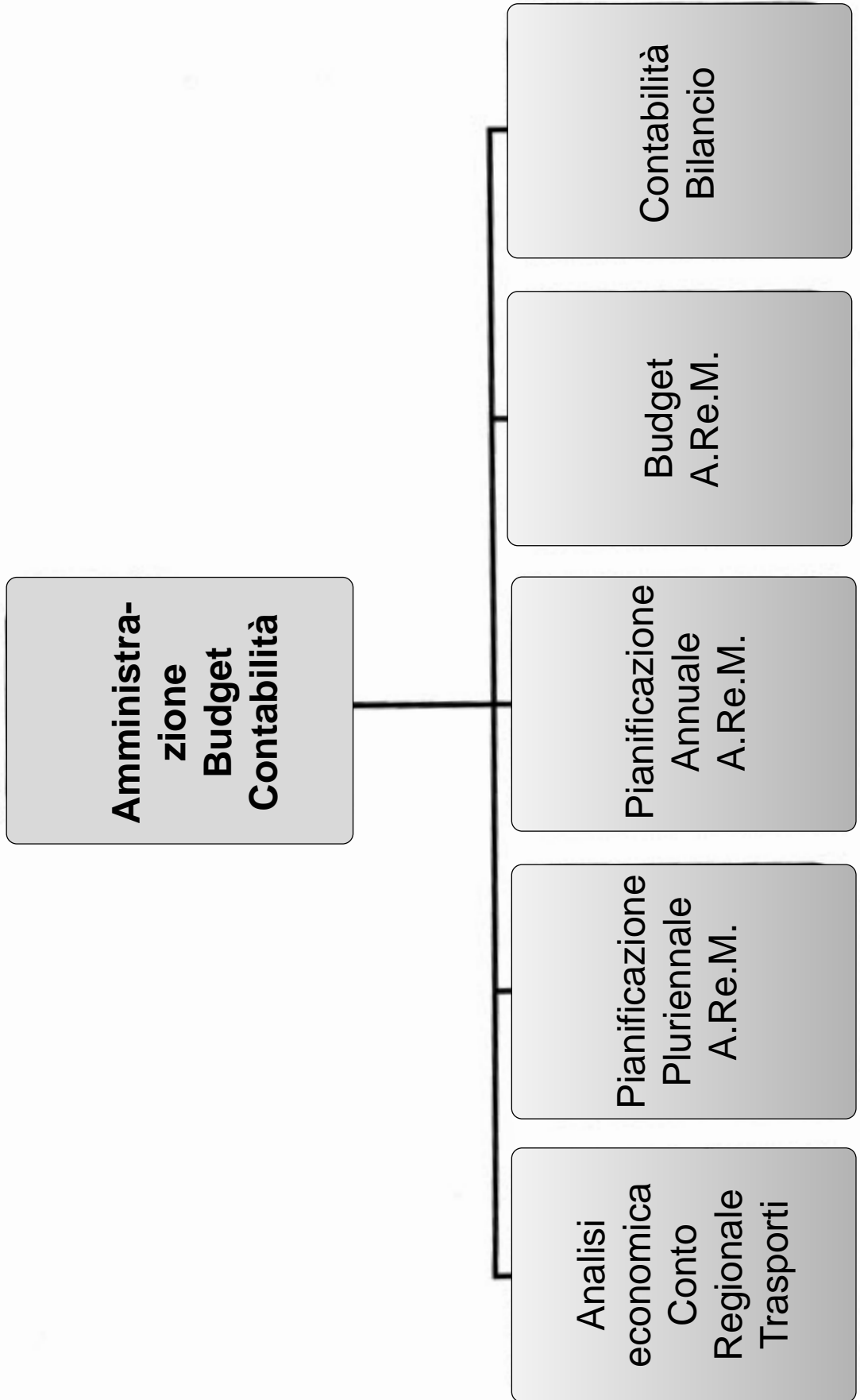

Strategie e Pianificazione del trasporto

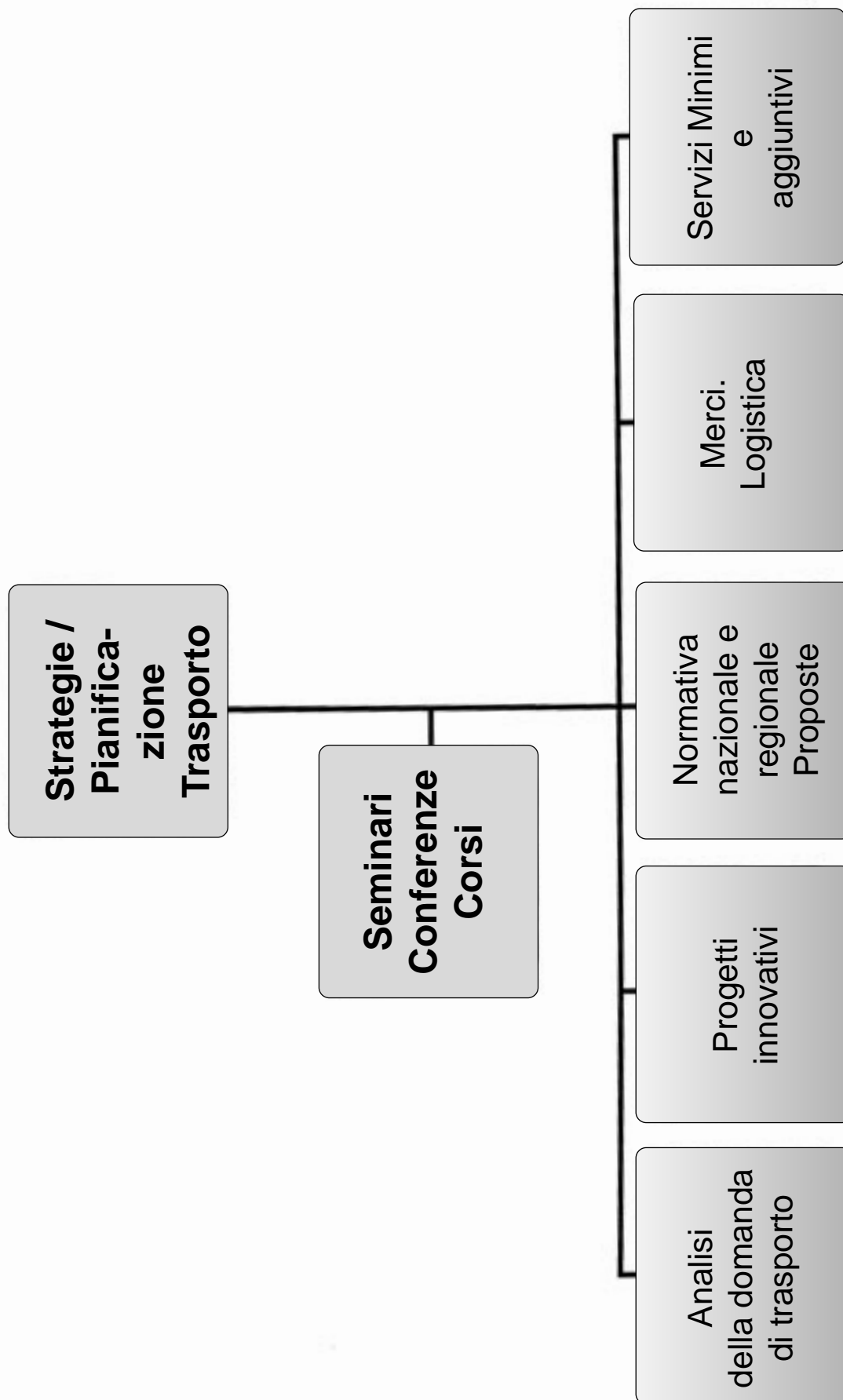

**dimensionamento organici
(art. 33 del regolamento)**

A regime il dimensionamento della struttura dell' AREM è il seguente :

Direttore generale	
Segreteria, personale	2
Rapporti esterni, customer satisfaction, etc...	1
Amministrazione, budget e contabilità	2
Contratti di servizio, controllo e monitoraggio	5
Banca dati	3
Investimenti e patrimonio	3
Strategie , pianificazione del trasporto	4

Totale (escluso il D.G.)

20

AGENZIA REGIONALE PER LA MOBILITA' NELLA REGIONE PUGLIA

LIBRO ADUNANZE E DELIBERAZIONI COLLEGIO REVISORI

VIA GOBETTI N°26 - BARI

Cod. Fisc. 93324450720

Prog. Pag. 3/2006

Verbale n° 3

Il giorno 11/10/2006 alle ore 9,30 presso lo studio della Dott.ssa Renata Nacci in via Andrea da Bari 116 in Bari, si è riunito il Collegio dei revisori per procedere all'esame della documentazione relativa alla dotazione organica dell' Agenzia predisposta dal Direttore Generale Ing. Romita.

Esaminata la documentazione, ritenuto che la previsione di dotazione organica nella fase iniziale risponde alle esigenze di organizzazione dell' Agenzia, fermo restando la stima degli stanziamenti per i gli anni 2006/2007

esprime parere favorevole

al documento in oggetto allegato al presente verbale.

Bari 11/10/06

Renata Nacci

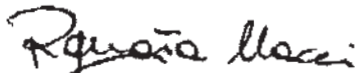

Franco Leo



Domenico Maselli

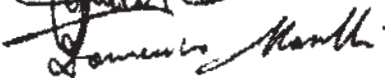

Atti di Organi monocratici regionali

DECRETO DEL PRESIDENTE DELLA GIUNTA REGIONALE 5 dicembre 2006, n. 1043

Legge regionale 23 ottobre 1996, n. 23, art. 25 e legge regionale 12 agosto 2005, n. 12, art. 21. Trascrizione e voltura catastale dei beni immobili degli enti disciolti in favore dell'Azienda di Promozione Turistica (A.P.T.) di Bari.

IL PRESIDENTE DELLA GIUNTA

Vista la legge regionale 4 febbraio 1997, n. 7;

Vista la legge regionale 23 ottobre 1996, n. 23 avente ad oggetto "Riordinamento dell'Amministrazione turistica regionale in attuazione dell'art. 4 della Legge 17 maggio 1983, n. 217" che disciplina l'organizzazione turistica della Regione Puglia;

Visto il decreto del Presidente della Giunta regionale n. 137 del 10.4.1997 con cui è stata istituita l'Azienda di Promozione turistica di Bari quale organismo tecnico-operativo-strumentale della Regione per l'assistenza e la consulenza ai soggetti pubblici e privati che operano nel settore del turismo e con il quale, contestualmente, si è provveduto allo scioglimento degli Enti Provinciali per il Turismo (E.P.T.) e delle Aziende Autonome di cura, soggiorno e turismo (A.A.C.S.T.) ai sensi dell'art. 24 della l.r. 23/96;

Visto l'art. 7, comma 3, della legge regionale 23 ottobre 1996, n. 23 il quale stabilisce che l'Azienda di Promozione Turistica utilizza il patrimonio mobiliare ed immobiliare dei disciolti Enti Provinciali per il Turismo e delle Aziende Autonome di Cura, Soggiorno e Turismo o sedi messe a disposizione dalle Amministrazioni provinciali o dai Comuni mediante accordi di programma;

Visto l'atto dirigenziale n. 71 del 1° ottobre 1998, concernente il trasferimento all'Azienda di Promozione Turistica di Bari dei beni e delle obbligazioni già intestati all'Ente Provinciale per il Turismo di Bari e alle Aziende Autonome di Cura, Soggiorno e

Turismo di Bari, Barletta, Noci e Trani, sulla base degli stati di consistenza e dei bilanci rassegnati dai loro Commissari liquidatori, con il quale è stato disposto il subentro della suddetta A.P.T. di Bari nella titolarità del patrimonio e di ogni altro rapporto giuridico già intestato ai predetti Enti disciolti;

Vista la deliberazione n. 1595 del 23.0.2006 con la quale la Giunta regionale ha attribuito, ai sensi dell'art. 25, comma 1, della l.r. n. 23/96, all'Azienda di Promozione Turistica di Bari, con sede legale e amministrativa in Bari Piazza Moro, 33/a, i beni ed ogni altro rapporto giuridico già intestati al disciolto Ente Provinciale per il Turismo di Bari ed alle disciolte Aziende Autonome di Cura, Soggiorno e Turismo di Bari, Barletta, Noci e Trani, sulla base degli stati di consistenza e dei bilanci rassegnati dai Commissari liquidatori;

DECRETA

1. l'attribuzione, ai sensi dell'art. 25, comma 1, della l.r. n. 23/96, all'Azienda di Promozione Turistica di Bari, con sede legale e amministrativa in Bari Piazza Moro, 33/a, dei beni e di ogni altro rapporto giuridico già intestati al disciolto Ente Provinciale per il Turismo di Bari ed alle disciolte Aziende Autonome di Cura, Soggiorno e Turismo di Bari, Barletta, Noci e Trani, sulla base degli stati di consistenza e dei bilanci rassegnati dai Commissari liquidatori;
2. il subentro dell'Azienda di Promozione Turistica di Bari nella titolarità del patrimonio e di ogni altro rapporto giuridico già intestato all'Ente Provinciale per il Turismo di Bari e alle Aziende Autonome di Cura, Soggiorno e Turismo di Bari, Barletta, Noci e Trani.
3. Il presente decreto costituisce titolo per richiedere la trascrizione e la volturazione catastale dei beni già intestati all'Ente Provinciale per il Turismo di Bari e alle Aziende Autonome di Cura, Soggiorno e Turismo di Bari, Barletta, Noci e Trani, in favore dell'Azienda di Promozione Turistica di Bari.
4. Il presente decreto, soggetto a pubblicità ex art. 6 della legge regionale 12 aprile 1994, n. 13,

poiché conclusivo di procedimento amministrativo, è pubblicato sul Bollettino Ufficiale della Regione.

5. Il presente decreto è immediatamente esecutivo.

Bari, lì 5 dicembre 2006

Vendola

DECRETO DEL PRESIDENTE DELLA GIUNTA REGIONALE 5 dicembre 2006, n. 1044

Decreto Presidente Giunta Regionale n. 557 del 29.07.2004 e successivi. Nomina Comitato Tecnico Regionale Faunistico-Venatorio. Art. 5 Legge regionale n. 27/98. Sostituzione componente.

IL PRESIDENTE DELLA REGIONE

VISTO l'art. 5 della L.R. 27/98 "Norme per la protezione della fauna selvatica omeoterma, per la tutela e la programmazione delle risorse faunistico-ambientali e per la regolamentazione dell'attività venatoria", che prevede l'istituzione del Comitato Tecnico Regionale Faunistico-Venatorio per la tutela faunisticoambientale, quale organo tecnico-consultivo-propositivo della Regione;

VISTO il DPGR n° 557 del 29.07.2004 e successivi di nomina del suddetto Comitato;

RILEVATO che, con nota del Presidente Regionale dell'Associazione Nazionale Libera Caccia del 12.10.2006, è stato nominato il Prof. Michele Basile quale nuovo rappresentante di tale Associazione nel Comitato Regionale Faunistico-Venatorio in sostituzione del Sig. Michele Lisi;

RITENUTO di dover procedere alla sostituzione del Sig. Michele Lisi con il Prof. Michele Basile, quale rappresentante dell'Associazione Nazionale Libera Caccia - Federazione Regionale di Puglia, nel predetto Comitato;

CONSIDERATO che nei confronti del designato

Prof. Michele Basile, giusta documentazione agli atti del Settore Caccia e Pesca, non risultano, ai sensi delle Leggi n. 16/92, n. 142/90 e n. 154/81, cause impeditivi alla nomina di che trattasi;

DECRETA

DI SOSTITUIRE in seno al Comitato Tecnico Regionale Faunistico-Venatorio, di cui al DPGR n° 557 del 29.07.2004 e successivi, il Sig. Michele Lisi con il Prof. Michele Basile, nato a Ceglie Messapico (Br) il 07.02.1944 ed ivi residente alla via V. Putignano lotto n. 8, in rappresentanza dell'Associazione Nazionale Libera Caccia - Federazione Regionale della Puglia:

DI DARE ATTO che, il presente provvedimento è adottato a parziale modifica del DPGR n. 557 del 29.07.04 e successivi;

DI DARE ATTO che, il presente provvedimento non comporta impegni di spesa e che lo stesso è di competenza del Presidente della Giunta Regionale ex lett. K art. 4 L.R. n. 7/97 (comma 11 art. 5 L.R. 27/98);

Di PUBBLICARE il presente provvedimento sul BURP ai sensi della lettera G dell'art. 6 della L.R. n. 13 del 12.04.1994.

Bari, lì 5 dicembre 2006

Vendola

DETERMINAZIONE DEL DIRIGENTE SETTORE ALIMENTAZIONE 15 novembre 2006, n. 77

Applicazione Reg. CE n° 2200/96 del 28/10/96 del Consiglio e Reg. CE n° 1432/2003 della Commissione dell'11 agosto 2003 – Organizzazione comune dei mercati nel settore dei prodotti ortofrutticoli. Riconoscimento modifica categoria riconoscimento della Organizzazione di Produttori "APOM società cooperativa a r.l." sede in Foggia.

L'anno 2006, il giorno 15 del mese di novembre,

nella sede del Settore Alimentazione presso l'Assessorato Risorse Agroalimentari, Lungomare Nazario Sauro, 45/47 – Bari

Il Dirigente a.i. dell'Ufficio Associazionismo e Alimentazione, Antonio Frattaruolo sulla base dell'istruttoria espletata dal funzionario preposto:

VISTI i Regolamenti CE n° 2200 e 2201 del 28/10/1996 del Consiglio relativo all'Organizzazione Comune dei Mercati nel settore dei prodotti ortofrutticoli;

VISTO il Reg. CE n° 1432 del 11/8/2003 della Commissione che fissa le modalità di applicazione del Reg. CE n° 2200/96 del Consiglio, riguardo al riconoscimento delle Organizzazioni di Produttori e il prericonoscimento delle associazioni di produttori;

VISTA la Circolare n° 6 del 18/4/1997 del MiRAAF, ora MiPAF, pubblicata sulla G.U.n°124 del 30/5/1997 sull'attuazione delle disposizioni Comunitarie sulla nuova Organizzazione comune dei mercati nel settore degli ortofrutticoli;

VISTA la Deliberazione di G.R. n° 7115 del 27/9/1997 esecutiva, recante disposizioni per l'attuazione nella Regione Puglia delle Norme comunitarie di cui al Reg. CE 2200/96;

VISTO il Decreto Ministeriale n° 923/Ass del 30 luglio 2004, che reca disposizioni per il riconoscimento ed il controllo delle organizzazioni dei produttori ortofrutticoli costituite ai sensi del Reg. CE 2200/96 del Consiglio del 28/10/1996;

VISTA la legge 24 aprile 1998 n° 128, recante disposizioni per l'adempimento di obblighi derivanti dalla appartenenza dell'Italia alla Comunità europea ed in particolare, l'art. 40 relativo alle organizzazioni dei produttori nel settore ortofrutticolo;

VISTA la legge 5 febbraio 1999, n. 25, art. 16, di modifica dei commi 7 ed 8 dell'art. 40 della legge 24 aprile 1999, n. 128;

VISTA la Legge 27 luglio 1967 n° 622 ed il relativo regolamento di esecuzione approvato con

D.P.R. n° 165 del 21/02/1968 concernenti l'organizzazione del mercato nel settore dei prodotti ortofrutticoli;

VISTO il D.L. n° 29 del 03 marzo 1993, e successive modificazioni ed integrazioni, recante "Razionalizzazione dell'organizzazione delle amministrazioni pubbliche e revisione della disciplina in materia di pubblico impiego a norma dell'art.2 della Legge 23 ottobre 1992, n° 421";

VISTA la Legge Regionale n° 7 del 04/02/1997 (artt.4, 5 e 6);

VISTO l'art. 45 del D.L. n° 80 del 31/3/1998 recante Nuove disposizioni in materia di organizzazione e di rapporti di lavoro nelle Amministrazioni pubbliche, di giurisdizione nelle controversie di lavoro e di giurisdizione amministrativa, emanate in attuazione dell'art.11, comma 4, della legge 15 marzo 1997, n° 59";

VISTA la D.D.S. n° 206/AGR del 03/04/2003 di riconoscimento della Organizzazione di produttori "APOM società cooperativa agricola a responsabilità limitata" con sede legale in Foggia ai sensi del Reg. CE 2200/96 e successivi di applicazione, per la categoria iv) prodotti destinati alla trasformazione;

VISTA la domanda in data 28/9/2006, acquisita agli atti dell'Ufficio Provinciale Alimentazione di Foggia al prot. n° 8327, a firma del legale rappresentante della Organizzazione dei Produttori denominata "APOM Società Cooperativa a responsabilità limitata" con sede legale in Foggia alla Via Casermette, 28, di richiesta di modifica della categoria di riconoscimento dalla iv) prodotti destinati alla trasformazione alla i) ortofrutticoli (articolo 11 p. 1 lett. a);

VISTO l'atto redatto in data 28/9/2006, per notaio Dott. Tommaso D'Amaro (Repertorio n° 53855) con il quale è stato modificato l'articolo I dello Statuto sociale della predetta Organizzazione di produttori ai sensi dell'art. 11 del Reg. CE 2200/96;

VISTA la relazione in data 06/11/2006 relativa

alla istruttoria espletata da funzionari dell'Ufficio Provinciale Alimentazione di Foggia all'uopo incaricati, conclusasi favorevolmente con la proposta di riconoscimento della categoria i) ortofrutticoli della Organizzazione di Produttori "APOM Società cooperativa a r.l." con sede legale in Foggia alla Via Delle Casermette n° 28;

CONSIDERATO che, in sede di istruttoria, è stato accertato che la Organizzazione di Produttori suddetta ha prodotto il proprio Statuto sociale e tutti i documenti richiesti e che la medesima è in possesso dei requisiti stabiliti dalla normativa comunitaria e nazionale per ottenere il riconoscimento;

Per quanto sopra riportato e di propria competenza

PROPONE

- Di riconoscere, ai sensi dell'art.11, del Reg. CE n° 2200/96, come stabilito al punto 5 della D.G.R. n° 7115 del 27/09/1997 la Organizzazione di Produttori "APOM Società Cooperativa a r.l." con sede legale in Foggia Via Delle Casermette, 28, per la categoria: i) ortofrutticoli (art. 11 p. 1 lettera a);
- Di far pubblicare il presente atto sul B.U.R.P. ai sensi della lettera G dell'art.6 della L.R.n°13 del 12/4/1993
- di notificare copia alla Organizzazione di Produttori interessata e di trasmettere al Ministero delle Politiche Agricole Alimentari e Forestali, all'Agenzia per le erogazioni in Agricoltura (AGEA), all'Ufficio Provinciale Alimentazione di Foggia ed alla Camera di Commercio e Agricoltura di Foggia;
- Di fare obbligo alla Organizzazione di Produttori APOM Società cooperativa a r.l., alla osservanza e rispetto delle norme statutarie, comunitarie e nazionali in materia, a tenere presso la propria sede amministrativa tutti i libri sociali previsti dalle vigenti leggi relativi agli Organi statutari, e per le attività di commercializzazione i registri di carico e scarico con l'annotazione delle fatture di vendita; ad inviare, annualmente, alla Regione -

Uffici centrali e periferici dell'Assessorato alle Risorse Agroalimentari - entro 30 giorni dalla approvazione: copia del bilancio ufficiale con le relazioni del Consiglio di Amministrazione e del Collegio sindacale, i prospetti delle produzioni commercializzate ed ogni altra documentazione inerente le attività istituzionali eventualmente richiesta.

ADEMPIMENTI CONTABILI DI CUI ALLA L.R. n° 28/2001 E SUCCESSIVE MODIFICAZIONI ED INTEGRAZIONI

Di dare atto che il presente documento non comporta alcun mutamento qualitativo e quantitativo di entrata o di spesa né a carico del bilancio regionale né a carico di Enti per i cui debiti i creditori potrebbero rivalersi sulla Regione Puglia e che dallo stesso non scaturiranno oneri di natura finanziaria per la Regione Puglia, pertanto non va trasmesso al Settore Ragioneria;

I sottoscritti attestano che il procedimento istruttorio affidato, è stato espletato nel pieno rispetto della vigente normativa regionale, nazionale e comunitaria e che il presente provvedimento è conforme alle risultanze istruttorie.

Il funzionario istruttore
Dr Piergiorgio Laudisa

Il Dirigente dell'Ufficio a.i.
Antonio Frattaruolo

IL DIRIGENTE DEL SETTORE ALIMENTAZIONE

VISTA la normativa comunitaria e nazionale che disciplina le Organizzazioni dei produttori ortofrutticoli;

VISTA la Legge Regionale n° 7/97 e la deliberazione di Giunta Regionale n° 3261 del 28/7/1998 che detta le direttive per la separazione dell'attività politica da quella di gestione amministrativa.

VISTE le note del Presidente della G.R. Prot. n° 01/007689/1-5 del 31/07/1998 e prot. n° 02/010628/16 del 07/08/1998;

VISTA la proposta del Dirigente a.i. dell'Ufficio Associazionismo e Alimentazione e la relativa sottoscrizione

DETERMINA

- Di riconoscere, ai sensi dell'art.11, del Reg. CE n° 2200/96, come stabilito al punto 5 della D.G.R. n° 7115 del 27/09/1997 la Organizzazione di Produttori "APOM Società Cooperativa a r.l." con sede legale in Foggia Via Delle Casermette, 28, per la categoria: i) ortofrutticoli (art. 11 p. 1 lettera a);
- Di far pubblicare il presente atto sul B.U.R.P. ai sensi della lettera G dell'art.6 della L.R.n°13 del 12/4/1993
- di notificare copia alla Organizzazione di Produttori interessata e di trasmettere al Ministero delle Politiche Agricole Alimentari e Forestali, all' Agenzia per le erogazioni in Agricoltura (AGEA), all'Ufficio Provinciale Alimentazione di Foggia ed alla Camera di Commercio e Agricoltura di Foggia;
- Di fare obbligo alla Organizzazione di Produttori APOM Società cooperativa a r.l., alla osservanza e rispetto delle norme statutarie, comunitarie e nazionali in materia, a tenere presso la propria sede amministrativa tutti i libri sociali previsti dalle vigenti leggi relativi agli Organi statuari, e per le attività di commercializzazione i registri di carico e scarico con l'annotazione delle fatture di vendita; ad inviare, annualmente, alla Regione - Uffici centrali e periferici dell'Assessorato alle Risorse Agroalimentari - entro 30 giorni dalla approvazione: copia del bilancio ufficiale con le relazioni del Consiglio di Amministrazione e del Collegio sindacale, i prospetti delle produzioni commercializzate ed ogni altra documentazione inerente le attività istituzionali eventualmente richiesta.

Di dare atto che il presente provvedimento è esecutivo.

Il presente atto è composto di n° quattro pagine ed è redatto in duplice originale dei quali uno sarà inviato al Settore Segreteria della Giunta Regionale e l'altro sarà custodito agli atti del settore Alimentazione, copia del presente atto sarà inviata all'Assessore alle Risorse Agroalimentari, copia autenticata

sarà inviata all'Ufficio Associazionismo e Alimentazione mentre non viene trasmesso all'Assessorato al Bilancio - Settore Ragioneria poiché non vi è alcun impegno di spesa a carico del Bilancio Regionale.

Il presente atto verrà pubblicato nell'albo istituito presso il Settore Alimentazione.

Il Dirigente del Settore
Antonio Frattaruolo

DETERMINAZIONE DEL DIRIGENTE SETTORE ALIMENTAZIONE 28 novembre 2006, n. 109

Decreto Legislativo 27 maggio 2005, n. 102
Legge regionale n. 7 del 1.2.1982 – Revoca riconoscimento giuridico dell'Associazione Regionale Produttori Vini (A.R.P.V.) con sede in Manduria (Ta).

L'anno 2006 il giorno 28 del mese di novembre nella sede del Settore Alimentazione presso l'Assessorato alle Risorse Agroalimentari, Lungomare Nazario Sauro 45/47 - BARI

Il Dirigente a.i. dell'Ufficio Associazionismo ed Alimentazione, Antonio Frattaruolo, sulla base dell'istruttoria espletata dall'Ufficio, riferisce quanto segue:

Visto il Reg. CEE n.1360 del 19/06/1978 con il quale sono dettate "Norme per la istituzione delle Associazioni dei Produttori";

Vista la legge n.674 del 20.10.1978 di attuazione sul territorio nazionale del suddetto regolamento;

Vista la l.r. n 7 del 1.2.82 con la quale sono state stabilite le norme per l'attuazione nella Regione Puglia del Reg. CEE n.1360/78 e della legge n.674/78 riguardanti le Associazioni dei Produttori Agricoli;

Visto il D.P.G.R. n.1445 del 30/12/1998 con il quale l'Associazione dei Produttori Pugliesi di Vino

(A.P.P.V.) è stata riconosciuta giuridicamente ed iscritta al n° 37/1/vit dell'Albo regionale delle Associazioni dei Produttori Agricoli a seguito di accertamento del possesso dei requisiti richiesti dalla normativa per il riconoscimento giuridico;

Vista la D.D.S. n° 923/AGR del 28/11/2000 di modifica della denominazione da Associazione dei Produttori Pugliesi di vino (A.P.P.V.) a Associazione Regionale dei Produttori di Vino "A.R.P.V.";

Visti gli articoli 2, 3 e 4 del Decreto legislativo 27 maggio 2005 n° 102 "Regolazioni dei mercati agroalimentari, a norma dell'articolo 1, comma 2, lettera e) della legge 7 marzo 2003, n. 38 inerente il riconoscimento delle organizzazioni di produttori;

Visto l'art. 4 del Decreto legislativo 27 maggio 2005 n° 102 punto 5 che prevede per le associazioni di produttori riconosciute ai sensi della legge 20 ottobre 1978 n° 674 la trasformazione in una delle forme societarie previste dall'articolo 3, comma 1;

Vista la nota n° 28/11286 del 23/12/2005 dell'Ufficio Associazionismo ed Alimentazione di trasmettere all'Assessorato degli atti relativi alla trasformazione della forme societarie in una delle forme previste dal Decreto legislativo 27 maggio 2005 n° 102 entro la data del 31/12/2005;

Visto il Telegramma del 29/12/2005 acquisito agli atti il 02/01/2006 al prot. n° 28/0001 della Associazione ARPV relativo alla mancata trasformazione societaria entro i termini previsti dal Decreto legislativo 27 maggio 2005 n° 102;

Vista la successiva nota dell'Ufficio Associazionismo e Alimentazione n° 28/00111 del 11/01/2006 con la quale si informava l'Associazione interessata che, a seguito dei mancati adempimenti di trasformazione societaria previsti dal decreto legislativo 27 maggio 2005 n° 102, si sarebbe provveduto alla revoca dell'Associazione Regionale dei Produttori di Vino;

Considerato che il medesimo articolo 4 del Decreto legislativo 102/2005 prevede che in mancanza di trasformazione le regioni revocano il riconoscimento alle associazioni;

Rilevato, che allo stato l'Associazione non ha provveduto ad effettuare gli adeguamenti statutari e risulta cancellata dal Registro delle Imprese di Taranto si configurano, pertanto, le circostanze per la revoca del riconoscimento giuridico previste al punto 5 dell'art. 4 del Decreto legislativo 27 maggio 2005 n° 102,

Per quanto sopra riportato e di propria competenza

PROPONE

La revoca, per i motivi indicati nelle premesse, del riconoscimento giuridico concesso, ai sensi della L.R. n.7/82, con D.P.G.R. n° 1445 del 30/12/1998 e successiva D.D.S. n° 923/AGR del 28/11/2000 all'Associazione Regionale dei Produttori Pugliesi di Vino "A.R.P.V." con sede in Manduria (Ta);

La cancellazione dell'Associazione all'Associazione Regionale dei Produttori Pugliesi di Vino dall'albo Regionale delle Associazioni dei Produttori di cui all'art.3 della L.R. n.7/82, con conseguente cessazione degli effetti di cui all'art.7 della legge n.674 del 20/10/1978;

Di far pubblicare il presente atto sul B.U.R.P. ai sensi della lettera G dell'art.6 della L.R.n°13 del 12/4/1993,

Di notificare copia all'Associazione di Produttori interessata;

Di trasmettere copia al Ministero delle Politiche Agricole Alimentari e Forestali, all'Agenzia per le erogazioni in Agricoltura (AGEA), alla Camera di Commercio Industria Agricoltura Artigianato – Ufficio persone giuridiche di Taranto ed al Settore Comunicazione Istituzionale - Ufficio Leggi e Decreti della Regione Puglia;

ADEMPIMENTI CONTABILI DI CUI ALLA L.R. n° 28/2001 E SUCCESSIVE MODIFICAZIONI ED INTEGRAZIONI

Di dare atto che il presente provvedimento non

comporta alcun mutamento qualitativo e quantitativo di entrata o di spesa né a carico del bilancio regionale né a carico di Enti per i cui debiti i creditori potrebbero rivalersi sulla Regione Puglia e che dallo stesso non scaturiranno oneri di natura finanziaria per la Regione Puglia, pertanto non va trasmesso al Settore Ragioneria;

I sottoscritti attestano che il procedimento istruttorio affidato, è stato espletato nel pieno rispetto della vigente normativa regionale, nazionale e comunitaria e che il presente provvedimento è conforme alle risultanze istruttorie.

Il funzionario istruttore
Dr Piergiorgio Laudisa

Il Dirigente dell'Ufficio a. i.
Antonio Frattaruolo

**IL DIRIGENTE DEL SETTORE
AGRICOLTURA E ALIMENTAZIONE**

VISTA la proposta del Dirigente dell'Ufficio Associazionismo e Alimentazione a.i. e la relativa sottoscrizione;

VISTA la normativa comunitaria e nazionale che disciplina le Organizzazioni dei produttori ortofrutticoli;

VISTA la Legge Regionale n° 7/97 e la deliberazione di Giunta Regionale n° 3261 del 28/7/1998 che detta le direttive per la separazione dell'attività politica da quella di gestione amministrativa;

VISTE le note del Presidente della G.R. Prot. n° 01/007689/1-5 del 31/07/1998 e prot. n° 02/010628/16 del 07/08/1998;

DETERMINA

Di revocare, per i motivi indicati nelle premesse il riconoscimento giuridico concesso, ai sensi della L.R. n.7/82, con D.P.G.R. n° 1445 del 30/12/1998, e successiva D.D.S. n° 923/AGR del 28/11/2000 all'Associazione Regionale dei Produttori Pugliesi di Vino "A.R.P.V." con sede in Manduria (Ta);

La cancellazione dell'Associazione all'Associa-

zione Regionale dei Produttori Pugliesi di Vino dall'albo Regionale delle Associazioni dei Produttori di cui all'art.3 della L.R. n.7/82, con conseguente cessazione degli effetti di cui all'art.7 della legge n.674 del 20/10/1978;

Di far pubblicare il presente atto sul B.U.R.P. ai sensi della lettera G dell'art.6 della L.R.n°13 del 12/4/1993,

Di notificare copia all'Associazione di Produttori interessata;

Di trasmettere copia al Ministero delle Politiche Agricole e Forestali, all'Agenzia per le erogazioni in Agricoltura (AGEA), alla Camera di Commercio Industria Agricoltura Artigianato – Ufficio persone giuridiche di Taranto ed al Settore Comunicazione Istituzionale - Ufficio Leggi e Decreti della Regione Puglia;

Di dare atto che il presente provvedimento non comporta impegni di spesa e che dallo stesso non scaturiranno oneri di natura finanziaria per la Regione Puglia;

Di dare atto che il presente provvedimento è esecutivo.

Il presente atto è composto di n° quattro pagine ed è redatto in duplice originale dei quali uno sarà inviato al Settore Segreteria della Giunta Regionale e l'altro sarà custodito agli atti del settore Agricoltura, copia del presente atto sarà inviata all'Assessore alle Risorse Agroalimentari, copia autenticata sarà inviata all'Ufficio Associazionismo e Alimentazione mentre non viene trasmesso all'Assessorato al Bilancio - Settore Ragioneria poiché non vi è alcun impegno di spesa a carico del Bilancio Regionale.

Il presente atto verrà pubblicato nell'albo istituito presso il Settore Agricoltura

Il Dirigente del Settore
Antonio Frattaruolo

DETERMINAZIONE DEL DIRIGENTE SETTORE FORMAZIONE PROFESSIONALE 5 dicembre 2006, n. 1030

POR Puglia 2000-2006 Complemento di Programmazione – Approvazione dei progetti pervenuti a seguito dell’Avviso pubblico n. 16/2006 (Sostegno alla creazione di impresa) Asse II, Misura 2.3, Azione c).

L’ANNO **2006** ADDÌ **5** DEL MESE DI **DICEMBRE** IN BARI, PRESSO IL SETTORE FORMAZIONE PROFESSIONALE

IL DIRIGENTE DEL SETTORE

VISTI gli artt. 3 e 16 del D.L.vo n.29/93 e successive modificazioni;

VISTI gli artt. 4 e 5 della Legge Regionale n.7/97;

VISTA la deliberazione della Giunta Regionale n.3261/98;

VISTE le direttive agli uffici impartite dal Presidente della Giunta Regionale con la nota n. 01/007689/1-5 del 31 luglio 1998;

RILEVATO che è stata espletata l’istruttoria amministrativa da parte del competente Ufficio;

RITENUTO di dover provvedere in merito, con l’adozione della presente decisione finale, in quanto trattasi di materia ricadente in quella di cui all’art. 5, comma 1 della già richiamata L.R. n. 7/97.

VISTA la relazione di seguito riportata:

In data 27/07/2006 è stata pubblicata sul BUR Puglia n. 96 la determinazione dirigenziale n. 472 del 20/07/2006 relativa all’”Avviso pubblico per la presentazione di progetti per interventi cofinanziati dal FSE, dallo Stato e dalla Regione Puglia – POR Puglia, Complemento di Programmazione – Misura

2.3 “Formazione e sostegno all’imprenditorialità nei settori interessati all’asse risorse culturali” Azione c) “Azione di sostegno alla **creazione di piccole imprese** ed all’occupazione nei settori interessati all’asse” - **Avviso n.16/2006**.

Con lo stesso provvedimento si è provveduto ad approvare il finanziamento disponibile per tale avviso, pari ad **Euro 4.681.177,06** ed a impegnare la somma sul bilancio regionale 2006.

In esito al precitato avviso, alla data del **30 novembre 2006** sono pervenute al Settore Formazione Professionale n. **43** progetti di creazione d’impresa. I progetti sono stati valutati secondo quanto previsto al paragrafo 8 dell’Avviso n.16/2006, ovvero **con procedura a sportello fino ad esaurimento delle risorse**.

Per ciascun soggetto proponente la valutazione è stata articolata nelle seguenti fasi:

1. verifica dei requisiti di ammissibilità, effettuata da funzionari del Settore Formazione Professionale.
2. valutazione di merito effettuata da un nucleo di valutazione istituito ai sensi dell’art. 49 della L.R. n.13/2000, giusta determinazione dirigenziale n. 535 del 02/08/2006.

A seguito della verifica di ammissibilità e della valutazione di merito, sono stati redatti e sottoscritti, dai funzionari interessati, due appositi verbali, dai quali risulta che tutti i n. **43** progetti di creazione d’impresa, dopo essere stati ammessi alla valutazione di merito, sono stati in seguito dichiarati ammissibili a finanziamento dal nucleo di valutazione.

Nello specifico i n. **43** soggetti proponenti dichiarati ammissibili hanno presentato complessivamente n. **43** progetti, tutti risultati idonei e finanziabili avendo conseguito un punteggio uguale o superiore al valore di soglia (60 punti, così come stabilito al paragrafo 8 dell’avviso). Tutti i n. **43** progetti sono ammessi a finanziamento avendo trovato copertura nelle risorse disponibili con un costo complessivo pari ad **Euro 941.000,00**, così suddiviso:

	N° Richieste	Risorse P.O.R destinate ai PIS	Risorse PIS utilizzate	Risorse PIS residue
PIS n. 11	13	€ 830.686,02	€ 303.000,00	€ 527.686,02
PIS n. 12	28	€ 830.686,02	€ 593.000,00	€ 237.686,02
PIS n. 13	1	€ 498.411,61	€ 23.000,00	€ 475.411,61
PIS n. 14	1	€ 664.548,80	€ 22.000,00	€ 642.548,80
PIS n. 15	0	€ 498.411,61	€ 0,00	€ 498.411,61
PIT n. 10	0	€ 1.358.433,00	€ 0,00	€ 1.358.433,00

Con il presente atto si intende dunque approvare l'**allegato "A"**, parte integrante e sostanziale del presente provvedimento, contenente l'elenco dei n. **43** progetti d'impresa approvati, presentati **alla data del 30/11/2006**, in risposta all'**Avviso n.16/2006**).

Si dà atto che il presente provvedimento, con i relativi allegati, sarà pubblicato sul BURP a cura del Settore Formazione Professionale.

ADEMPIMENTI CONTABILI DI CUI ALLA L.R. n. 28/01

La presente spesa pari ad **Euro 941.000,00** è garantita dall'impegno assunto con Determinazione Dirigenziale n. 472 del 20/07/2006 del Settore Formazione Professionale con cui si è provveduto ad impegnare il finanziamento disponibile per l'avviso n. 16/2006, pari ad Euro 4.681.177,06 sul bilancio regionale 2006.

DETERMINA

- di approvare, le risultanze della valutazione di merito delle n. **43** proposte progettuali, per una spesa complessiva pari ad **Euro 941.000,00**, pervenute **alla data del 30/11/2006** in esito all'**Avviso n. 16/2006**, relativo alla **misura 2.3, azione c)**, evidenziate nell'allegato al presente provvedimento, parte integrante e sostanziale dello stesso, con riferimento all'elenco stilato sulla base dei punteggi assegnati a ciascun progetto, composto complessivamente di n. 4 pagine (**allegato "A"**);

- di dare atto che le attività ammesse a finanziamento sono tutte quelle riportate nell'**allegato "A"** per gli interventi relativi alla **misura 2.3, azione c)** di cui all'**Avviso n.16/2006**, approvato con Determinazione Dirigenziale n. 472 del 20/07/2006 e pubblicato sul BURP n. 96 del 27/07/2006;
- di disporre la pubblicazione sul BURP del presente provvedimento con i relativi allegati, ai sensi della L.R. n.13/94, art.6.

Il presente provvedimento, redatto in duplice originale, é composto da n. 4 pagine e contiene n. 1 allegato di n. 4 pagine, per complessive n. 8 pagine:

- è immediatamente esecutivo;
- sarà reso pubblico, ai sensi dell'art. 6 comma quinto della L.R. n.7/97, mediante pubblicazione nell'Albo del Settore Formazione Professionale, ove resterà affisso per n. 5 giorni consecutivi;
- verrà trasmesso ai competenti uffici del Settore, per la dovuta notifica agli interessati e per gli adempimenti di competenza;
- sarà trasmesso in originale al Settore Segreteria della Giunta Regionale, ai sensi dell'art. 6 comma quinto della L.R. 7/97, ed in copia all'Assessore alla Formazione Professionale.

Il Dirigente del Settore
Dr.ssa Loretta Garuti

Allegato "A" alla determinazione dirigenziale n. 1030 del 05/12/2006



REGIONE PUGLIA
Assessorato alla Formazione Professionale
Settore Formazione Professionale

MISURA 2.3, azione c) - Avviso n. 16/2006										
Sostegno alla creazione di impresa										
ELENCO DEI SOGGETTI AMMESSI A FINANZIAMENTO										
N°	Prot.	Data arrivo	Soggetto proponente	Comune	Investimento complessivo	Finanziamento pubblico richiesto	Quota a carico del richiedente			
1	34/01/FP	04/08/2006	Pasquale Brandi	Bitonto (BA)	€ 22.000,00	€ 20.000,00	€ 2.000,00			
2	34/02/FP	04/08/2006	Carmela De Pinto	Bitonto (BA)	€ 22.000,00	€ 20.000,00	€ 2.000,00			
3	34/03/FP	04/08/2006	Luisa Boccardo	Santo Spirito (BA)	€ 22.000,00	€ 20.000,00	€ 2.000,00			
4	34/04/FP	04/08/2006	Anna Lacassia	Bitonto (BA)	€ 22.000,00	€ 20.000,00	€ 2.000,00			
5	34/05/FP	04/08/2006	Concetta Montagna	Bitonto (BA)	€ 22.000,00	€ 20.000,00	€ 2.000,00			
6	34/06/FP	04/08/2006	Marta Pierro	Bitonto (BA)	€ 22.000,00	€ 20.000,00	€ 2.000,00			
7	34/07/FP	04/08/2006	Luigi Tullio	Bitonto (BA)	€ 22.000,00	€ 20.000,00	€ 2.000,00			
8	34/08/FP	07/08/2006	Luciano Parravicini	Palese (BA)	€ 34.500,00	€ 32.000,00	€ 2.500,00			
9	34/09/FP	11/08/2006	Viviana Benedetti	Polignano a Mare (BA)	€ 22.000,00	€ 20.000,00	€ 2.000,00			
10	34/10/FP	11/08/2006	Rossana Zonno	BARI	€ 22.000,00	€ 20.000,00	€ 2.000,00			
11	34/11/FP	11/08/2006	Angela Paola Latino	Molfetta (BA)	€ 22.000,00	€ 20.000,00	€ 2.000,00			

Allegato "A" alla determinazione dirigenziale n. 1030 del 05/12/2006



REGIONE PUGLIA
Assessorato alla Formazione Professionale
Settore Formazione Professionale

MISURA 2.3, azione c) - Avviso n. 16/2006							
Sostegno alla creazione di impresa							
ELENCO DEI SOGGETTI AMMESSI A FINANZIAMENTO							
N°	Prot.	Data arrivo	Soggetto proponente	Comune	Investimento complessivo	Finanziamento pubblico richiesto	Quota a carico del richiedente
12	34/12/FP	11/08/2006	Piervito Montagna	Bitonto (BA)	€ 22.000,00	€ 20.000,00	€ 2.000,00
13	34/13/FP	11/08/2006	Giuseppe Sbiendorio	BARI	€ 22.000,00	€ 20.000,00	€ 2.000,00
14	34/14/FP	11/08/2006	Maria Carla Grimaldi	Monopoli (BA)	€ 22.000,00	€ 20.000,00	€ 2.000,00
15	34/15/FP	22/08/2006	Filomena Antico	Ceglie Messapica (BR)	€ 34.500,00	€ 32.000,00	€ 2.500,00
16	34/16/FP	23/08/2006	Patrizia Papagna	BARI	€ 24.000,00	€ 22.000,00	€ 2.000,00
17	34/17/FP	25/08/2006	Massimo De Marinis	Castellana Grotte (BA)	€ 22.000,00	€ 20.000,00	€ 2.000,00
18	34/18/FP	25/08/2006	Elia Tommaso Irmici	San Severo (FG)	€ 25.000,00	€ 22.000,00	€ 3.000,00
19	34/19/FP	13/09/2006	Francesco Spada	Novoli (LE)	€ 24.500,00	€ 22.000,00	€ 2.500,00
20	34/20/FP	21/09/2006	Anna Ciella Curigliano	Locorotondo (BA)	€ 25.500,00	€ 23.000,00	€ 2.500,00
21	34/21/FP	22/09/2006	Samantha Labesse Licciardi	Trepuzzi (LE)	€ 27.200,00	€ 22.000,00	€ 5.200,00
22	34/22/FP	22/09/2006	Vito Marazita	BRINDISI	€ 24.500,00	€ 22.000,00	€ 2.500,00

Allegato "A" alla determinazione dirigenziale n. 1030 del 05/12/2006



Assessorato alla Formazione Professionale
Settore Formazione Professionale

MISURA 2.3, azione c) - Avviso n. 16/2006							
Sostegno alla creazione di impresa							
ELENCO DEI SOGGETTI AMMESSI A FINANZIAMENTO							
N°	Prot.	Data arrivo	Soggetto proponente	Comune	Investimento complessivo	Finanziamento pubblico richiesto	Quota a carico del richiedente
23	34/23/FP	22/09/2006	Massimo Pasquale Stoppa	BARI	€ 25.500,00	€ 23.000,00	€ 2.500,00
24	34/24/FP	22/09/2006	Fernando Fatelli	BARI	€ 24.500,00	€ 22.000,00	€ 2.500,00
25	34/25/FP	02/10/2006	Nadia Masini	BARI	€ 24.500,00	€ 22.000,00	€ 2.500,00
26	34/26/FP	03/10/2006	Michelangelo Decorato	Barletta (BA)	€ 28.500,00	€ 26.000,00	€ 2.500,00
27	34/27/FP	10/10/2006	Giampiero Doria	BARI	€ 25.500,00	€ 23.000,00	€ 2.500,00
28	34/28/FP	11/10/2006	Anna Garbetta	Margherita di Savoia (FG)	€ 22.000,00	€ 20.000,00	€ 2.000,00
29	34/29/FP	11/10/2006	Natalia Torracco	Margherita di Savoia (FG)	€ 22.000,00	€ 20.000,00	€ 2.000,00
30	34/30/FP	11/10/2006	Labranca Cristian	Margherita di Savoia (FG)	€ 22.000,00	€ 20.000,00	€ 2.000,00
31	34/31/FP	11/10/2006	Mariangela Galeotta	Margherita di Savoia (FG)	€ 22.000,00	€ 20.000,00	€ 2.000,00
32	34/32/FP	18/10/2006	Valeria Ronga	Bitonto (BA)	€ 22.000,00	€ 20.000,00	€ 2.000,00
33	34/33/FP	18/10/2006	Elisabetta Tonon	Bitonto (BA)	€ 22.000,00	€ 20.000,00	€ 2.000,00

Allegato "A" alla determinazione dirigenziale n. 1030 del 05/12/2006



REGIONE PUGLIA
Assessorato alla Formazione Professionale
Settore Formazione Professionale

MISURA 2.3, azione c) - Avviso n. 16/2006							
Sostegno alla creazione di impresa							
ELENCO DEI SOGGETTI AMMESSI A FINANZIAMENTO							
N°	Prot.	Data arrivo	Soggetto proponente	Comune	Investimento complessivo	Finanziamento pubblico richiesto	Quota a carico del richiedente
34	34/34/FP	18/10/2006	Loredana Terlizzi	Bitonto (BA)	€ 22.000,00	€ 20.000,00	€ 2.000,00
35	34/35/FP	18/10/2006	Emanuele Pagone	Bitonto (BA)	€ 22.000,00	€ 20.000,00	€ 2.000,00
36	34/36/FP	18/10/2006	Vincenzo Vallia	Bitonto (BA)	€ 22.000,00	€ 20.000,00	€ 2.000,00
37	34/37/FP	19/10/2006	Maria Grazia Arsieni	Cellino San Marco (BR)	€ 22.000,00	€ 20.000,00	€ 2.000,00
38	34/38/FP	31/10/2006	Maria Antonella De Grecis	BARI	€ 24.500,00	€ 22.000,00	€ 2.500,00
39	34/39/FP	31/10/2006	Maria Barbera	BARI	€ 24.500,00	€ 22.000,00	€ 2.500,00
40	34/40/FP	31/10/2006	Michele Diana	BARI	€ 34.500,00	€ 32.000,00	€ 2.500,00
41	34/41/FP	03/11/2006	Maria Grazia Pennino	Bitonto (BA)	€ 22.000,00	€ 20.000,00	€ 2.000,00
42	34/42/FP	28/11/2006	Andrea Bitonto	Talsano (TA)	€ 35.400,00	€ 32.000,00	€ 3.400,00
43	34/43/FP	28/11/2006	Stefania Di Leo	Cellino San Marco (BR)	€ 22.000,00	€ 20.000,00	€ 2.000,00
					€ 1.039.100,00	€ 941.000,00	€ 98.100,00

DETERMINAZIONE DEL DIRIGENTE SETTORE FORMAZIONE PROFESSIONALE 5 dicembre 2006, n. 1031

POR Puglia 2000-2006 Complemento di Programmazione – Approvazione dei progetti pervenuti a seguito dell’Avviso pubblico n. 15/2006 (Aiuto all’occupazione) Asse II, Misura 2.3, Azione c).

L’ANNO 2006 ADDÌ 5 DEL MESE DI DICEMBRE IN BARI, PRESSO IL SETTORE FORMAZIONE PROFESSIONAL

IL DIRIGENTE DEL SETTORE

VISTI gli artt. 3 e 16 del D.L.vo n.29/93 e successive modificazioni;

VISTI gli artt. 4 e 5 della Legge Regionale n.7/97;

VISTA la deliberazione della Giunta Regionale n.3261/98;

VISTE le direttive agli uffici impartite dal Presidente della Giunta Regionale con la nota n. 01/007689/1-5 del 31 luglio 1998;

RILEVATO che è stata espletata l’istruttoria amministrativa da parte del competente Ufficio;

RITENUTO di dover provvedere in merito, con l’adozione della presente decisione finale, in quanto trattasi di materia ricadente in quella di cui all’art. 5, comma 1 della già richiamata L.R. n. 7/97.

VISTA la relazione di seguito riportata:

In data 27/07/2006 è stata pubblicata sul BUR Puglia n. 96 la determinazione dirigenziale n. 471 del 20/07/2006 relativa all’”Avviso pubblico per la presentazione di progetti per interventi cofinanziati dal FSE, dallo Stato e dalla Regione Puglia – POR Puglia, Complemento di Programmazione – Misura 2.3 “Formazione e sostegno all’imprenditorialità nei settori interessati all’asse risorse culturali” Azione c) “Azione di sostegno alla creazione di piccole imprese ed all’occupazione nei settori interessati all’asse” - **Avviso n.15/2006**.

Con lo stesso provvedimento si è provveduto ad approvare il finanziamento disponibile per tale avviso, pari ad **Euro 3.481.177,06** ed a impegnare la somma sul bilancio regionale 2006.

In esito al precitato avviso, alla data del **30 novembre 2006** sono pervenute al Settore Formazione Professionale n. 7 richieste. Tale richieste sono state valutate secondo quanto previsto al paragrafo 8 dell’Avviso n.15/2006, ovvero *con procedura a sportello fino ad esaurimento delle risorse*.

A seguito della verifica di ammissibilità, è stato redatto e sottoscritto, dai funzionari interessati, un apposito verbale, dal quale risulta che tutte le n. 7 richieste di interventi per aiuti all’occupazione sono state dichiarate ammissibili a finanziamento.

Nello specifico i n. 7 soggetti proponenti dichiarati ammissibili hanno presentato complessivamente n. 7 richieste tutte finanziabili avendo trovato copertura nelle risorse disponibili con un costo complessivo pari ad **Euro 313.768,50**, così suddiviso:

	N° Richieste	Risorse P.O.R destinate ai PIS	Risorse PIS utilizzate	Risorse PIS residue
PIS n. 11	4	€ 830.686,02	€ 185.935,00	€ 644.751,02
PIS n. 12	2	€ 830.686,02	€ 46.484,75	€ 784.202,27
PIS n. 13	0	€ 498.411,61	€ 0,00	€ 498.411,61
PIS n. 14	1	€ 664.548,80	€ 81.348,75	€ 583.200,05
PIS n. 15	0	€ 498.411,61	€ 0,00	€ 498.411,61
PIT n. 10	0	€ 158.433,00	€ 0,00	€ 158.433,00

Con il presente atto si intende dunque approvare l'**allegato "A"**, parte integrante e sostanziale del presente provvedimento, contenente l'elenco dei n. 7 progetti d'impresa approvati, presentati **alla data del 30/11/2006**, in risposta all'**Avviso n.15 /2006**).

Si dà atto che il presente provvedimento, con i relativi allegati, sarà pubblicato sul BURP a cura del Settore Formazione Professionale.

ADEMPIMENTI CONTABILI DI CUI ALLA L.R. n. 28/01

La presente spesa pari ad **Euro 313.768,50** è garantita dall'impegno assunto con Determinazione Dirigenziale n. 471 del 20/07/2006 del Settore Formazione Professionale con cui si è provveduto ad impegnare il finanziamento disponibile per l'avviso n. 15/2006, pari ad Euro 3.481.177,06 sul bilancio regionale 2006.

DETERMINA

- di approvare le risultanze della valutazione delle n. 7 richieste, per una spesa complessiva pari ad **Euro 313.768,50**, pervenute **alla data del 30/11/2006** in esito all'**Avviso n. 15/2006**, relativo alla **misura 2.3, azione c)**, evidenziate nell'allegato al presente provvedimento, parte integrante e sostanziale dello stesso, con riferimento all'elenco stilato sulla base dei punteggi assegnati a ciascun progetto, composto complessivamente di n. 1 pagina (**allegato "A"**),

- di dare atto che le istanze ammesse a finanziamento sono tutte quelle riportate nell'**allegato "A"** per gli interventi relativi alla **misura 2.3, azione c)** di cui all'**Avviso n.15/2006**, approvato con Determinazione Dirigenziale n. 471 del 20/07/2006 e pubblicato sul BURP n. 96 del 27/07/2006;
- di disporre la pubblicazione sul BURP del presente provvedimento con i relativi allegati, ai sensi della L.R. n.13/94, art.6.

Il presente provvedimento, redatto in duplice originale, é composto da n. 4 pagine e contiene n. 1 allegato di n. 1 pagina, per complessive n. 5 pagine:

- è immediatamente esecutivo;
- sarà reso pubblico, ai sensi dell'art. 6 comma quinto della L.R. n.7/97, mediante pubblicazione nell'Albo del Settore Formazione Professionale, ove resterà affisso per n. 5 giorni consecutivi;
- verrà trasmesso ai competenti uffici del Settore, per la dovuta notifica agli interessati e per gli adempimenti di competenza;
- sarà trasmesso in originale al Settore Segreteria della Giunta Regionale, ai sensi dell'art. 6 comma quinto della L.R. 7/97, ed in copia all'Assessore alla Formazione Professionale.

Il Dirigente del Settore
Dr.ssa Loretta Garuti

Allegato "A" alla determinazione dirigenziale n. 1031 del 05/12/2006

REGIONE PUGLIA
Assessorato alla Formazione Professionale
Settore Formazione Professionale

MISURA 2.3, azione c) - Avviso n. 15/2006

Aiuti all'occupazione

ELENCO DEI SOGGETTI AMMESSI A FINANZIAMENTO

N°	Prot.	Data arrivo	Soggetto proponente	Comune	Contributo totale	1° annualità	2° annualità
1	34/01/FP	23/08/2006	Soc. Coop. a r.l. Lavoro Solidarietà	San Severo (FG)	€ 81.348,75	€ 54.232,50	€ 27.116,25
2	34/02/FP	07/08/2006	Piero Manni s.r.l.	San Cesareo di Lecce (LE)	€ 34.863,75	€ 23.242,50	€ 11.621,25
3	34/03/FP	14/09/2006	Soc. Coop. Posidonia s.r.l.	Castellana Grotte (BA)	€ 23.242,50	€ 15.495,00	€ 7.747,50
4	34/04/FP	28/09/2006	Bia Battista (Accademia Musicale)	Modugno (BA)	€ 11.621,00	€ 7.747,00	€ 3.874,00
5	34/05/FP	29/09/2006	Soc. Coop. IRIS	Sammichele di Bari (BA)	€ 34.858,75	€ 23.237,50	€ 11.621,25
6	34/08/FP	27/11/2006	Soc. Coop. PAZ	Cavallino (LE)	€ 46.485,00	€ 30.990,00	€ 15.495,00
7	34/07/FP	23/11/2006	Soc. Coop. GET	Bari - Palese	€ 81.348,75	€ 54.232,50	€ 27.116,25
					€ 313.768,50	€ 209.177,00	€ 104.591,50

DETERMINAZIONE DEL DIRIGENTE SETTORE INDUSTRIA 17 novembre 2006, n. 1762

Fondo unico regionale. Approvazione elenco dei programmi promozionali 2006 presentati dai Consorzi Agroalimentari e Turistico – Alberghiero ai sensi della Legge n. 394/81. Impegno di spesa.

Il giorno 17 novembre 2006, in Bari, nella sede del Settore;

IL DIRIGENTE DI SETTORE

- visto il Decreto Legislativo 3 febbraio 1993 n. 29, art. 3, 2° comma;
- vista la L.R. del 4 febbraio 1997, n. 7, art. 5;
- vista la delibera di Giunta Regionale n. 3261/98;
- vista la delibera di Giunta Regionale 23 maggio 2006, n. 639, relativa all'approvazione i criteri e le modalità per l'applicazione nel 2006 della Legge 29 Luglio 1981, n. 394, nonché la fissazione dei termini per la presentazione delle domande di approvazione dei progetti promozionali e di liquidazione del contributo per l'anno 2006;

Premesso

- che il Settore Industria ed Energia dell'Assessorato Sviluppo Economico, con propria determinazione n. 1274 del 12/09/06 ha costituito il nucleo di valutazione ai sensi dell'art. 3 del suddetto Bando Regionale;
- che il Bando regionale ha previsto uno stanziamento iniziale di Euro 5.500.000,00 con la previsione di ulteriori stanziamenti di risorse nazionale e regionale sul pertinente capitolo di spesa del bilancio regionale;
- che a seguito della valutazione da parte del Nucleo tecnico sono state formulate due appositi elenchi di consorzi relativamente agli ammessi (allegato a) e non ammessi a contributo (allegato b), entrambi parte integranti della presente determinazione;

- Vista la relazione istruttoria n. 313 del 17 novembre 2006 firma del Responsabile della Posizione Organizzativa;

ritenuto opportuno per le succitate motivazioni, nonché per quanto disciplinato dal Bando regionale, approvare gli elenchi del Programmi di attività promozionali presentati dai relativi Consorzi, nonché il relativo impegno delle somme, al fine di consentire l'espletamento dei progetti;

ADEMPIMENTI CONTABILI DI CUI ALLA L.R. 28/01 E SUCCESSIVE MODIFICHE ED INTEGRAZIONI DI SEGUITO SPECIFICATI:

di impegnare in favore dei consorzi di cui all'allegato elenco A) parte integrante della presente determinazione la somma di Euro 5.847.237,58 così come di seguito distinta:

- Euro 5.500.000,00, sul cap. 211040 del bilancio 2006, UPB n. 2.3.4, quale residuo di stanziamento 2005;
- di impegnare la 257.237,58 sul cap. 211040 del bilancio 2006, UPB n. 2.3.4, quale residuo di stanziamento 2004;
- di prelevare la somma 74.000,00 dal cap. 1110060 "Fondo delle economie vincolate" formazione 2003, gestione 2005, imp.4 e iscrizione al cap. 211040;
- di impegnare la somma di Euro 74.000,00 dal cap. 211040;
- di prelevare la somma 16.000,00 dal cap. 1110060 "Fondo delle economie vincolate" formazione 2003, gestione 2005, imp. 5 e iscrizione al cap. 211040;
- di impegnare la somma di Euro 16.000,00 dal cap. 211040;

somme già accertate e riscosse al capitolo di entrata n. 2032351 per l'anno 2005;

di provvedere con successivi atti dirigenziali singoli alla liquidazione dei relativi contributi con le procedure previsti dal bando regionale;

- codice SIOPE 2323

DETERMINA

di prendere atto di quanto in premessa riportato;

- di approvare gli elenchi dei consorzi e delle società consortili, relativamente agli ammessi (allegato A) e non ammessi a contributo (allegato B), entrambi parte integranti e sostanziali della presente determinazione;
- di impegnare la somma di Euro 5.847.237,58, sul cap. 211040 del bilancio 2006, UPB n. 2.3.4, quale residuo di stanziamento 2005 in favore dei consorzi di cui all'allegato elenco A) parte integrante della presente determinazione;
- di impegnare la 257.237,58 sul cap. 211040 del bilancio 2006, UPB n. 2.3.4, quale residuo di stanziamento 2004 in favore dei consorzi di cui all'allegato elenco A) parte integrante della presente determinazione;
- di prelevare la somma 74.000,00 dal cap. 1110060 Tondo delle economie vincolate" formazione 2003, gestione 2005, imp. 4 e riscrittura al cap. 211040;
- di impegnare la somma di Euro 74.000,00 dal cap. 211040 in favore dei consorzi di cui all'allegato elenco A) parte integrante della presente determinazione;

- di prelevare la somma 16.000,00 dal cap. 1110060 "Fondo delle economie vincolate" formazione 2003, gestione 2005, imp. 5 e riscrittura al cap. 211040;
- di impegnare la somma di Euro 16.000,00 dal cap. 211040 in favore dei consorzi di cui all'allegato elenco A) parte integrante della presente determinazione;
- somme già accertate e riscosse al capitolo di entrata n.2032351 per l'anno 2005;
- di provvedere con successivi atti dirigenziali singoli alla liquidazione dei relativi contributi con le procedure previsti dal bando regionale;
- Di pubblicare la presente determinazione sul BURP e sul sito internet della Regione Puglia;
- la presente determinazione, composta da n.3 fasciate, è prodotta in duplice originale, di cui una da inviare alla segreteria della Giunta regionale;
- Il presente provvedimento diventa esecutivo con l'apposizione del visto di regolarità contabile della Ragioneria che ne attesta la copertura finanziaria.

Il Dirigente del Settore
Avv. Davide F. Pellegrino

Allegato alla Determina n° 1762 del 17 NOV. 2006



REGIONE PUGLIA

ASSESSORATO

PROMOZIONE ATTIVITÀ INDUSTRIALI - ARTIGIANATO - COMMERCIO - FIERE - MERCATI - INDUSTRIA
ESTRATTIVA - ENERGIA

SETTORE INDUSTRIA ED ENERGIA

consorzi legge 394 - AMMESSI A CONTRIBUTO

ALLEGATO A)

	Consorzio	località	spese riconosciute	contributo concesso
1	ABILITY	MANDURIA (TA)	264.524,16	154.900,00
2	ALIMENTARE PUGLIA	ANDRIA	221.287,00	154.900,00
3	APULIA IS GOOD	BARI	178.715,08	125.100,56
4	APULIA TOMATO	FOGGIA	197.000,00	137.900,00
5	ARCHITA	PUTIGNANO	242.853,77	154.900,00
6	ATENA TOUR	TORREMAGGIORE (FG)	102.019,00	71.413,30
7	BIOGARGANO EXP	FOGGIA	173.386,29	121.370,40
8	CANTINE DI PUGLIA	Ceglie del Campo	219.000,00	153.300,00
9	CEA	FOGGIA	220.000,00	154.000,00
10	CISE	TARANTO	130.180,00	91.126,00
11	COLORI DI PUGLIA	Ceglie del Campo	221.000,00	154.700,00
12	COTAP	FOGGIA	184.300,00	129.010,00
13	COTRAPOS	MARTANO (LE)	168.880,00	118.216,00
14	DAUNIA CONSORTIUM	BARI	127.824,53	89.477,17
15	DAUNIA & BIO	SAN SEVERO (FG)	128.774,71	90.142,29
16	DAUNIAGRIEX	FOGGIA	184.300,00	129.010,00
17	Di Promozione DOC Cnosa	Canosa di Puglia	198.025,95	138.618,17
18	DIOMEDE	MONTE SANT'ANGELO	201.000,00	140.700,00
19	GARGANO MAGICO	PESCHICI (FG)	200.000,00	140.000,00
20	GARGANO TREMITI	RODI GARGANICO	218.691,44	153.084,01
21	I Tesori del Tavoliere	BARI	134.683,24	94.278,27
22	IBRA	MONOPOLI	249.535,00	154.900,00
23	Imprese Export Salento	ORIA (BR)	131.458,47	92.020,93
24	INFOSERVICE	Castelfiana Grotte	246.868,25	154.900,00
25	ITALIA PUGLIA EXPORT	MARTINA FRANCA	215.000,00	150.500,00
26	LE ROVERELLE	CASSANO M.	201.350,00	140.945,00
27	MEDITERRANEO	FASANO	229.018,00	154.900,00
28	OLEA GARGANUM	CARPINO (FG)	91.492,08	64.044,46
29	OPE.TUR	PESCHICI (FG)	200.000,00	140.000,00
30	PANIERE DI PUGLIA	MARTINA FRANCA	203.098,33	142.168,83
31	PROMOTION	GIOIA DEL COLLE	202.725,77	141.908,04
32	PUGLIA DOC	LECCE	559.952,66	258.200,00
33	PUGLIA FOOD	BARI	221.900,00	154.900,00
34	RIVER	PUTIGNANO	240.003,77	154.900,00
35	Salento Gran Gourmet	MAGLIE (LE)	165.747,28	116.023,09
36	SAPORI DI PUGLIA	Ceglie del Campo	221.000,00	154.700,00
37	SALENTO DOC	MAGLIE (LE)	123.800,00	86.660,00
38	SOLEADO	MONOPOLI (BA)	220.725,77	154.508,00
39	T. B. F. A.	MONTERONI (LE)	174.957,68	122.470,38
40	TESORI DI PUGLIA	BARI	219.000,00	153.300,00
41	TESORI DI PUGLIA	BRINDISI	213.346,69	149.342,68
42	TURISTICO APULIA	BRINDISI	289.400,00	154.900,00
43	Valorizzazione del Primitivo	TURI	169.445,51	118.611,86
44	Webstart	PUTIGNANO	245.782,00	154.900,00
	Totale		8.754.026,48	5.847.237,58

**IL PRESENTE ALLEGATO
E' COMPOSTO DA 1 FOGLI**

IL DIRIGENTE
(Avv. Davide F. PALLEGRINO)

Allegato alla Determina n° 1462 del 17 NOV. 2006



REGIONE PUGLIA
ASSESSORATO SVILUPPO ECONOMICO
SETTORE INDUSTRIA ED ENERGIA

CONSORZI NON AMMESSI A CONTRIBUTO DELLA LEGGE 394/81 **ALLEGATO B)**

	Consorzio	località	Motivi di esclusione
1	CAPOLEUCA	UGENTO	Non ammesso per violazione dell'art.4, lettera L) del Bando regionale
2	CPA	ALTAMURA	Non ammesso per violazione dell'art.4, lettera K) e lettera G) del Bando regionale.
3	IL TAVOLIERE	FOGGIA	Non ammesso per violazione dell'art.4 lettera P) del Bando regionale;
4	Puglia Senza Frontiere	LECCE	Non ammesso a contributo per violazione dell'art.6 del Bando regionale.

**IL PRESENTE ALLEGATO
 E' COMPOSTO DA 4 FOGLI**

IL DIRIGENTE
 (Avv. Davide F. PELEGRINO)

DETERMINAZIONE DEL DIRIGENTE SETTORE INDUSTRIA 21 novembre 2006, n. 1764

Legge n. 215/92 “Azioni positive per l’imprenditoria femminile” – Decreto Presidente della Repubblica n. 314/2000 – VI bando. Impegno delle risorse finanziarie statali destinate alle agevolazioni relative al VI bando. Approvazione delle risultanze istruttorie delle domande di agevolazioni previste dalla legge 215/92 e presentate entro il 17 marzo 2006.

IL DIRIGENTE DEL SETTORE

Il giorno 21/11/06 , in Bari nella sede del Settore;

- Vista la l.r. 4 febbraio 1997, n.7, art.5;
- Vista la delibera di Giunta Regionale n. 3261 del 218 luglio 1998;
- Visti gli articoli 4 e 16 del D.L.vo n. 165 del 30 marzo 2001;
- Vista la legge 25 febbraio 1992 n.215 “Azioni positive per l’imprenditoria femminile”;
- Visto il decreto del Presidente della Repubblica 28 luglio 2000, n. 314 concernente il Regolamento recante la disciplina del procedimento relativo agli interventi dell’imprenditoria femminile , ha previsto all’art. 12 la possibilità per le Regioni e le Province autonome di disporre un’integrazione delle quote statali ripartite annualmente ai sensi dell’art. 11, assegnando risorse proprie al finanziamento delle iniziative ammissibili alle agevolazioni, ed in tal caso , la possibilità di esprimere criteri di priorità per la concessione delle agevolazioni volti ad adeguare gli interventi agevolativi alle proprie esigenze di programmazione, nonché di provvedere direttamente all’attività istruttoria delle domande ed all’erogazione dei contributi;
- Visto il Decreto del Ministero dell’Economia e delle Finanze del 2 novembre 2004 con il quale ha fissato “ Criteri e modalità di concessione delle

agevolazioni di competenza del Ministero delle attività produttive, a valere sui fondi rotativi per le imprese, di cui all’articolo 72 della legge 27 dicembre 2002, n. 289” , in particolare l’art. 5 disciplina gli interventi a favore dell’imprenditoria femminile determinando il contributo previsto dagli articoli 5 e 6 del DPR 314/2000 nella misura del 50% sotto forma di contributo in conto capitale e per il 50% sotto forma di finanziamento a tasso agevolato nella misura dello 0,50 per cento annuo.

- Visto il Decreto del Ministero alle Attività Produttive del 15/12/04, con cui sono state ripartite le risorse finanziarie statali dell’anno 2004 per gli interventi previsti a favore dell’imprenditoria femminile e alla determinazione delle quote destinate a ciascuna Regione;
- Visto il Decreto direttoriale del 15/12/2004 con il quale i predetti fondi sono stati ripartiti nelle due forme agevolative del contributo in conto capitale e del finanziamento agevolato ai sensi dell’art. 72 della legge 289/2002. Le risorse assegnate alla Regione Puglia risultano complessivamente pari ad Euro 5.678.183,8 di cui l’importo di Euro 2.839.091,91 ,come quota da utilizzare nella forma di finanziamento agevolato, l’importo di Euro 2.839.091,91 , come quota da utilizzare nella forma di contributo in conto capitale;
- Vista la scheda Ministeriale allegata ai succitati decreti relativa alla quota aggiuntiva regionale per il 2005 (calcolata ai sensi dell’art. 12 del DPR 314/2000 sullo stanziamento statale del 2003 di 92,11 migliaia di Euro) che stabilisce per la Regione Puglia una quota pari ad Euro 1.062.749,46;
- Vista la nota prot. n. 38/A/3832 del 07/06/05 dell’Assessore allo Sviluppo Economico con cui ha comunicato al MAP la disponibilità a cofinanziare la L. 215/92 – VI bando così come previsto dall’art. 12 del DPR 314/2000 e come definito dallo stesso Ministero per l’importo di Euro 1.062.749,46;
- Vista la nota prot. n. 1050758 del 05/08/05, pervenuta in data 06/09/05 ed acquisita agli atti con

- prot. n. 38/A/6091 del 07/09/05 , con la quale il MAP ha trasmesso il decreto ministeriale del 03/08/05 disponendo ai sensi degli artt. 2 e 11 del D.P.R. 314/2000 la ripartizione tra le Regioni e Province Autonome di ulteriori fondi statali 2004 pari ad Euro 24,5 milioni di euro e che l'importo assegnato alla Regione Puglia è pari ad Euro 3.161.731,7 e che le predette risorse integrano le disponibilità già assegnate e sono destinate al finanziamento delle domande a valere sul VI bando;
- Vista la tabella (n.2) allegata alla predetta nota del MAP di ripartizione della quota aggiuntiva regionale riferita all'implementazione delle risorse finanziarie statali 2004 e definita in Euro 546.981,01;
 - Vista la nota prot. 38/A/6378 del 20/09/05, dell'Assessore allo Sviluppo Economico, con la quale ha comunicato la disponibilità al cofinanziamento delle risorse aggiuntive 2004 per l'importo stabilito dal MAP di Euro 546.981,01;
 - Vista la DGR n.1725 del 30/11/05 con cui sono state apportate le necessarie variazioni al Bilancio 2005 per l'iscrizione delle risorse statali ;
 - Vista la Determinazione n. 1719 del 07/11/05 con la quale si è provveduto ad adottare l'integrazione delle risorse finanziarie statali destinate al VI bando, per l'importo complessivo di **Euro 1.609,730,47**, con imputazione della spesa sul capitolo n. 211085" Spese per il finanziamento degli interventi agevolati nei settori Artigianato e PMI di cui alla L.R. n. 10/2004";
 - Visto il Decreto del Ministero delle Attività Produttive del 25 novembre 2005 pubblicato sulla Gazzetta Ufficiale n. 291 del 15 dicembre 2005 che ha individuato il limite di accesso alle agevolazioni in favore dell'imprenditoria femminile nonché dei criteri di priorità da utilizzare per la formulazione delle relative graduatorie;
 - Visto il Decreto del Ministero delle Attività Produttive del 5 dicembre 2005 pubblicato sulla Gazzetta Ufficiale n. 291 del 15 dicembre 2005 che ha fissato il termine iniziale e quello finale per la
- presentazione delle domande di agevolazione a favore dell'imprenditoria femminile, indicando anche i soggetti cui inoltrare le domande stesse;
- Vista la Circolare del Ministero delle Attività Produttive n. 946342 del 5 dicembre 2005 pubblicata sul Supplemento n. 204 della Gazzetta Ufficiale n. 292 del 16 dicembre 2005 che ha definito le modalità e procedure per la concessione ed erogazione delle agevolazioni a favore dell'imprenditoria femminile;
 - Visto l'art.17 del DPR 314/2000 che prevede la possibilità di affidare lo svolgimento delle attività istruttorie e di erogazione a soggetti convenzionati, secondo quanto previsto dall'art. 3 del D. Lgs. 31 marzo 1998 n. 123 ed ai sensi del D. Lgs. 17 marzo 1995, n. 157;
 - Vista la D.G.R. n. 1070 del 18/07/06 relativa all'affidamento incarico a Finpuglia s.p.a. per l'assistenza tecnica L.215/92 – VI Bando e di approvazione dello schema di convenzione
 - Vista la Convenzione con la quale la Regione Puglia ha affidato a Finpuglia s.p.a. l'assistenza tecnica per la gestione degli interventi agevolativi ai sensi della L. 215/92 e del D.P.R. 314/2000, convenzione repertoriata al n. 007748 del 12/09/2006 e registrata in data 21/09/2006 al n. 010575 dall'Agenzia delle Entrate di Bari;
 - Visto l'art. 5 "Corrispettivo" della succitata Convenzione che stabilisce il compenso per l'attività di assistenza tecnica di Finpuglia nel 5% dell'ammontare complessivo dei fondi pubblici stanziati Iva inclusa e pertanto l'importo risulta pari ad Euro 522.483,00;
 - Vista la Determinazione n. 1614 del 31/10/04 di impegno di spesa a favore di Finpuglia s.p.a., per il corrispettivo assistenza tecnica per la gestione degli incentivi ai sensi della L. 215/92 - VI Bando.
 - Tutto ciò premesso le risorse pubbliche stanziare da concedere per le agevolazioni a favore dell'imprenditoria femminile sono pari ad **Euro 9.927.162,97**;

- Vista la nota di Finpuglia prot. n. 4918 GC/LD del 08/11/2006 di trasmissione delle risultanze istruttorie , ai sensi della DGR n. 1070 del 18/07/06 e della Convenzione rep. n. 007748 del 12/09/2006 , pervenuta in data 8/11/2006 ed acquisita agli atti con prot. n. 38/12559 del 08/11/06;
- Vista e condivisa la relazione Rel/2006/ 316 del 21/11/06, sottoscritta dal Funzionario Responsabile , con la quale, a seguito dell'istruttoria espletata , si propone di adottare la determinazione di impegno delle risorse finanziarie statali destinate alle agevolazioni relative al VI bando. Approvazione delle risultanze istruttorie delle domande di agevolazioni previste dalla legge 215/92 e presentate entro il 17 marzo 2006.

Adempimenti contabili ai sensi della L. R. n. 28/01.

U.P.B. 2.1.2

- Di dare atto che l'accertamento in entrata, delle risorse finanziarie statali al cap. n. 2053488 è stato disposto giusta acquisizione del decreto del MAP del 15/12/04, pervenuto in data 31/03/05, di assegnazione di risorse finanziarie pari ad Euro 5.678.183,8 e del decreto del 03/08/05, pervenuto in data 07/09/05, di assegnazione di ulteriori fondi statali 2004 e a favore della Regione Puglia pari ad Euro 3.161.731,7.
- Di dare atto che l'integrazione delle risorse finanziarie statali è stata effettuata con la Determinazione n. 1719 del 07/11/05 per l'importo complessivo di Euro 1.609.730,47 con imputazione sul capitolo di spesa n. 211085;
- Impegnare la somma complessiva di **Euro 8.317.432,50** per la concessione delle agevolazioni a favore delle iniziative imprenditoriali di cui all'art. 2, co. 1 lett. a) del DPR 314/00, per le domande pervenute a valere sul VI bando , ovvero entro il 17 marzo 2006;
- Imputazione della spesa sul cap n. 213000 " Erogazione fondi trasferiti dallo Stato per investimenti a favore dell'imprenditoria femminile" (art. 2 co. lett. B del DPR 314/2000) RST 2005 Esercizio Finanziario 2006;

D E T E R M I N A

- Ritenuto di dover provvedere in merito
- Di dare atto che le risorse pubbliche stanziare da concedere per le agevolazioni a favore delle iniziative imprenditoriali di cui all'art. 2, co. 1 lett. a) del D.P.R 314/2000, VI bando sono pari ad **Euro 9.927.162,97**, depurate del compenso spettante a Finpuglia ai sensi della convenzione citata;
- Di impegnare le risorse statali per la somma complessiva di Euro **8.317.432,50** per la concessione delle agevolazioni a favore delle iniziative imprenditoriali di cui all'art.2, co. 1 lett. a) del D.P.R 314/00, per le domande pervenute a valere sul VIbando , ovvero entro il 17/03/06 imputando la spesa sul cap. n. 213000 " Erogazione fondi trasferiti dallo Stato per investimenti a favore dell'imprenditoria femminile" (art. 2 co. lett. B del DPR 314/2000) RST 2005 Esercizio Finanziario 2006;
- Di approvare le risultanze istruttorie delle domande di agevolazioni previste dalla L. 215 del 25 febbraio 1992, succ. modificazioni ed integrazioni, e presentate entro il 17 marzo 2006 , così come trasmesse da Finpuglia con nota prot. n. 4918 GC/LD del 08/11/2006 ed in seguito all'elaborazione effettuata , ai sensi della Convenzione in essere di cui alla D.G.R n. 1070 del 18/07/06;
- Di approvare le graduatorie delle domande ammissibili alle agevolazioni previste dalla L. 215/92, ripartite per macrosettore ai sensi dell'art. 13 del D.P.R 314/2000:
 Allegato n. 1 (Macrosettore Agricoltura);
 Allegato n. 2 (Macrosettore Manifatturiero e Assimilati);
 Allegato n. 3 (Macrosettore Commercio, Turismo e Servizi) che formano parte integrante del presente Provvedimento;
- Di approvare l'elenco delle domande non ammesse alle agevolazioni di cui all'allegato n. 4 , che fa parte integrante del presente provvedimento, specificando che saranno comunicati ai

soggetti interessati i motivi di esclusione con successive e apposite note;

- Di approvare l'elenco delle domande non ricevibili di cui allegato n. 5, che fa parte integrante del presente provvedimento, specificando che saranno comunicati, ai soggetti interessati, i motivi di non validità della domanda con successive e apposite note.
- Di ammettere alle agevolazioni le imprese di cui agli allegati elenchi 1 – 2 – 3, secondo quanto in essi riportato, con la precisazione che la concessione delle agevolazioni avviene in relazione alle domande inserite in ciascuna graduatoria in ordine decrescente fino ad esaurimento delle risorse disponibili. Conseguentemente le imprese che in corrispondenza della fincatura R (Importo dell'agevolazione concedibile) riportano il valore Euro 0 si intendono non finanziabili per esaurimento delle risorse disponibili;
- Di provvedere con successivi provvedimenti alla concessione delle agevolazioni a favore di ogni singola iniziativa secondo l'importo corrispettivo a fianco nella fincatura R (importo dell'agevolazione concedibile) di cui agli allegati 1 – 2 –3 che

fanno parte integrante del presente provvedimento;

- Di provvedere alla trasmissione, al Ministero allo Sviluppo Economico ai sensi dell'art. 13 del D.P.R. 314/2000 per la pubblicazione sulla Gazzetta ufficiale;
- Di pubblicare integralmente la presente determinazione sul Bollettino della Regione Puglia e sul portale della Regione Puglia www.regione.puglia.it;
- Di notificare il presente provvedimento all'Ufficio Bollettini che provvederà alla relativa pubblicazione;
- Gli adempimenti conseguenti al presente atto sono demandati all'Ufficio Sviluppo Economico del Settore;
- Il presente atto, redatto in duplice esemplare, diventa esecutivo con l'apposizione del visto di regolarità contabile del Settore Ragioneria che ne attesta la copertura finanziaria.

Avv Davide F. Pellegrino

LEGGE 215/92 - BANDO VI 2005 - GRADUATORIA PUGLIA

MACROSETTORE: AGRICOLTURA
 Num. Iniziative: 9 Num. Progetti agevolati: 5

Media e deviazioni standard	Medie	Deviazioni Standard
Numero occupati attivati / investimento complessivo ammissibile	0.00796999	0.03176338
Numero donne occupate attivate / investimento complessivo ammissibile	0.02887077	0.03176333
NUOVI INVESTIMENTI / investimenti totali	0.89405446	0.26782885
Indicatore derivante da criteri di priorità regionale	0.00000000	0.00000000

A	B	C	D	E	F	G	H	I	L	M	N	O	P	Q	R
Posiz. in grad.	Numero di progetto	DENOMINAZIONE SOCIALE	Prov.	Importo dell'inv. tot. ammesso	Imp. dell'agv. Teoricamente concesso	N. occ. attivati dall'industria Inv. Comp. Ammissibile	N. donne soc. att. dall'industria Inv. Comp. Ammissibile	NUOVI INV. / INV. TOT.	Indicatore Regionale	Magg. 10% sito	Magg. 5% sito	Punteggio complessivo	Coef. la	Esito conclusivo	Importo dall'operazione concesso
1	2005A/ PUI/ 390	ECOGREEN DI BIANCHINI ANNA AZIENDA AGRICOLA D'ARCANGELO DI	TA	94.820.00	37.134.00	0.1107362	0.1107362	0.7889062	0	N	S	1.0672013		A	37.134.00
2	2005A/ PUI/ 98	D'ARCANGELO MARIA LUGIA	TA	65.630.00	35.603.00	0.0639951	0.0159687	1.0500000	0	N	S	0.7063723		A	35.603.00
3	2005A/ PUI/ 725	GUARINI ROSA	BR	228.113.00	93.241.00	0.0363636	0.0271578	1.0500000	0	N	S	0.5507287		A	93.241.00
4	2005A/ PUI/ 214	TOMA BIANCA	TA	104.200.00	44.923.00	0.0251918	0.0251918	1.0500000	0	N	S	0.4266611		A	44.923.00
5	2005A/ PUI/ 294	VIVAI SCALERA S.N.C. DI SCALERA PAOLA & C.	FG	335.336.00	134.762.00	0.0149104	0.0149104	0.9972966	0	N	N	0.0357286		P	4.236.00
6	2005A/ PUI/ 562	IRRIGO DI PEPE MARIA BIAGIA	BA	246.500.00	136.967.00	0.0162272	0.0040568	1.0000000	0	N	N	-0.0441671		N	0.00
7	2005A/ PUI/ 249	D'AMICO MARIA	FG	353.000.00	157.767.00	0.0096317	0.0096317	1.0000000	0	N	N	-0.0536567		N	0.00
8	2005A/ PUI/ 175	DERRICO MARIA LUCIA FATTORIA LE DUE SORELLE	BR	74.762.00	29.940.00	0.0267516	0.0267516	0.8920522	0	N	N	-0.1336209		N	0.00
9	2005A/ PUI/ 198	SNC	BR	86.610.00	34.474.00	0.0381018	0.0254012	0.2182347	0	S	N	-2.5550222		N	0.00

LEGGE 215/92 - BANDO VI 2005 - GRADUATORIA PUGLIA

MACROSETTORE:	Manifatturiero e assimilati
Num. Iniziative:	32
Num. Progetti agevolati:	11

Medie e deviazioni standard	Medie	Deviazioni Standard
Numero occupati attivati / investimento complessivo ammissibile	0,0459251	0,0312642
Numero donne occupate attivate / investimento complessivo ammissibile	0,0381669	0,0311680
Nuovi investimenti / investimenti totali	0,8250277	0,3183876
Indicatore derivante da criteri di priorità regionale	0,0000000	0,0000000

A	B	C	D	E	F	G	H	I	L	M	N	O	P	Q	R
Posiz. in grad.	Numero di progetto	DENOMINAZIONE SOCIALE	Prov.	Importo dell'inv. tot. ammesso	Imp. dell'ing. Tecnologicamente concepirabile	N. occ. attivati dall'iniziativa Inv. Compl. Ammissibile	N. donne occ. att. dall'iniziativa Inv. Compl. Ammissibile	Nuovi inv. / Inv. Tot.	Indicatore Regionale	Maggior 10% s/inv.	Maggior 5% s/inv.	Punteggio complessivo	Conf. le conclusioni	Esito dell'agevolazione	Importo dell'agevolazione concepirabile
1	2005A/ PUI/ 390	VANIA CONFEZIONI SRL	BA	101.903,75	75.750,00	0,1545121	0,1545121	1,0500000	0	N	S	2,8684129	A	A	75.750,00
2	2005A/ PUI/ 285	ALIROSA DI DE CASTRO ANNA GRANCIBUS DI G. GRANDE & P.	BR	65.990,00	48.617,00	0,0697075	0,0697075	1,1500000	0	S	S	1,5534751	A	A	48.617,00
3	2005A/ PUI/ 555	BERTINI S.A.S.	BA	179.066,80	132.565,00	0,0770576	0,0577903	1,1500000	0	S	S	1,5083268	A	A	132.565,00
4	2005A/ PUI/ 102	SERIPINK DI NAPOLETANO ROSA COMETA SAPORI E PROFUMI MEDITERRANEI DI COMETA	BA	66.130,00	46.332,00	0,0793890	0,0635112	1,0500000	0	N	S	1,2716517	A	A	46.332,00
5	2005A/ PUI/ 444	MARILENA	BR	196.107,00	143.560,00	0,0469132	0,0469132	1,1500000	0	S	S	1,1143483	A	A	143.560,00
6	2005A/ PUI/ 131	POLIDECOR DI FAI SANDRA	LE	63.718,67	47.769,00	0,0627759	0,0627759	1,0000000	0	N	N	0,9481196	A	A	47.769,00
7	2005A/ PUI/ 457	LAPI SRL	LE	69.875,00	52.406,00	0,0787120	0,0787120	0,8998211	0	N	N	0,9097813	A	A	52.406,00
8	2005A/ PUI/ 75	D'AL MORILLI S.R.L.	LE	132.400,00	98.622,00	0,0434192	0,0260515	1,1500000	0	S	S	0,8900219	A	A	98.622,00
9	2005A/ PUI/ 14	C.L.L.A.P. C.G.M. COSTRUZIONE GRU	BA	330.608,90	217.389,00	0,0539913	0,0444634	1,0500000	0	N	S	0,8446045	A	A	217.389,00
10	2005A/ PUI/ 494	MERIDIONALE SRL	TA	191.172,00	143.379,00	0,0748018	0,005754	1,1000000	0	S	N	0,8287480	A	A	143.379,00
11	2005A/ PUI/ 236	FUTURE CABLE 250 S.R.L.	FG	397.000,00	263.122,00	0,0289672	0,0289672	1,1500000	0	S	S	0,7694100	P	P	153.749,00
12	2005A/ PUI/ 320	MARILENA	BR	94.069,00	69.151,00	0,0446481	0,0446481	1,0373187	0	N	S	0,7168967	N	N	0,00
13	2005A/ PUI/ 401	VITOBELLO RADRIA	FG	340.995,00	224.940,00	0,0381237	0,0322355	1,0000000	0	N	N	0,4178262	N	N	0,00
14	2005A/ PUI/ 387	RIZZO SELENE & C. SAS	LE	281.600,00	185.111,00	0,0117062	0,0078062	1,1000000	0	S	N	0,2430872	N	N	0,00
15	2005A/ PUI/ 158	CASCARANO ISABELLA IL PANE QUOTIDIANO DI LO MAZZO CONCETTA E NICOLETTA	BA	161.683,15	119.662,00	0,0324308	0,0324308	0,9030946	0	N	S	0,1547215	N	N	0,00
16	2005A/ PUI/ 524	& C. SAS	TA	141.343,00	106.007,00	0,0155650	0,0077825	1,0536869	0	S	N	0,1943965	N	N	0,00

LEGGE 215/92 - BANDO VI 2005 - GRADUATORIA PUGLIA

MACROSETTORE:	Manifatturiero e assimilati
Num. Iniziative: 32	Num. Progetti agevolati: 11

Medie e deviazioni standard	Medie	Deviazioni Standard
Numero occupati attivati / investimento complessivo ammessi b.e.	0,0459251	0,0312642
Numero donne occupate attivate / investimento complessivo ammessi b.e.	0,0381669	0,0311680
NUOVI INVESTIMENTI / investimenti totali:	0,8250277	0,3183876
Indicatore derivante da criteri di priorità regionale:	0,0000000	0,0000000

A	B	C	D	E	F	G	H	I	L	M	N	O	P	Q	R
Profilo in grad.	Numero di progetto	DENOMINAZIONE SOCIALE	Prov.	Importo dell'inv. tot. ammesso	Imp. de'Engin. Tecnicamente concecibile	N. occ. attivati dall'iniziativa/ inv. Comp. Ammissibile	N. donne occ. att. dall'iniziativa/ inv. Comp. Ammissibile	Novità inv. / inv. Tot.	Indicatore Regionale	Maggiora 10% aliv	Maggiora 5% aliv	Punteggio complessivo	Conf. le conclusivo	Esito dell'agevolazione concecibile	Importo dell'agevolazione concecibile
17	2005A/ PUI/ 523	IL CARRETTO DEL SORRISO DI RIZZI VINCENZA	BA	80.960,00	60.720,00	0,0370553	0,0370553	0,8481039	0	N	N	-0,0203325		N	0,00
18	2005A/ PUI/ 564	LE BOMBONIERE DI ANGI DI PELLICO ANGELA	LE	157.674,00	102.006,00	0,0316708	0,0316708	0,8705678	0	N	N	-0,0562719		N	0,00
19	2005A/ PUI/ 600	D'ALCONZO GRAZIANA	TA	103.815,00	67.787,00	0,0300425	0,0300425	0,8764846	0	N	S	-0,0632197		N	0,00
20	2005A/ PUI/ 317	PERRONE IOANA & C.	BR	295.680,75	199.485,00	0,0101461	0,0067641	1,0000000	0	N	N	-0,0960248		N	0,00
21	2005A/ PUI/ 366	ORMA SAS DI MANCO RITA & C. S. A. S.	LE	116.955,00	76.314,00	0,0569971	0,0491642	0,7003694	0	S	S	-0,1602440		N	0,00
22	2005A/ PUI/ 408	BRUNO ROSA	FG	264.945,00	173.315,00	0,0079261	0,0079261	0,9720954	0	N	S	-0,1937862		N	0,00
23	2005A/ PUI/ 29	SCARZIA CLAUDIA	TA	207.160,00	142.040,00	0,0760282	0,0760282	0,5014022	0	N	S	-0,3631601		N	0,00
24	2005A/ PUI/ 299	D.R. DI DIOMEDE ROSA	BA	135.017,00	94.862,00	0,0903216	0,0699912	0,3298796	0	N	S	-0,7946853		N	0,00
25	2005A/ PUI/ 542	GRANIERO ANNA	FG	203.592,00	152.894,00	0,0152289	0,0000000	0,7226186	0	N	N	-0,9835960		N	0,00
26	2005A/ PUI/ 277	BARILE & C. SNC	BA	165.209,00	115.869,00	0,0348044	0,0348044	0,5540884	0	S	S	-0,9500168		N	0,00
27	2005A/ PUI/ 585	VOGLIA DI PANE DI MINERVINI LORENZA	BA	91.900,00	67.175,00	0,0457019	0,0342764	0,5114937	0	N	S	-1,0343445		N	0,00
28	2005A/ PUI/ 495	C.A. ARREDAMENTI DI CANTATORE ANNA	BA	70.000,00	52.500,00	0,0428571	0,0142857	0,5719936	0	N	N	-1,0540381		N	0,00
29	2005A/ PUI/ 662	HUSANA DI CAPUTO ANTONELLA	LE	134.300,00	99.675,00	0,0312733	0,0312733	0,3044215	0	N	S	-1,8406232		N	0,00
30	2005A/ PUI/ 545	L'INTARSHO SNC DI RESTANI	FG	77.010,00	57.757,00	0,0142838	0,0142838	0,3674895	0	S	N	-1,9706253		N	0,00
31	2005A/ PUI/ 107	ELENA & MOSCATELLI ANGELA L.F.B. SRL	LE	128.478,00	96.358,00	0,0163452	0,0163452	0,1133965	0	N	S	-2,7288673		N	0,00
32	2005A/ PUI/ 173	DUPLAST SPA	BA	394.500,00	265.741,00	0,0106998	0,0030418	0,1323418	0	N	N	-2,8497831		N	0,00

LEGGE 215/92 - BANDO VI 2005 - GRADUATORIA PUGLIA

MACROSETTORE: Commercio, turismo e servizi
 Num. Iniziative: 299
 Num. Progetti agevolati: 94

Media e deviazioni standard	Medio	Deviazioni Standard
Numero occupati attivati / investimento complessivo ammissibile	0,0454327	0,0004110
Numero donne occupate attivate / investimento complessivo ammissibile	0,0421724	0,0297105
Nuovi investimenti / investimenti totali	0,9566601	0,2156452
Indicatore derivante da criteri di priorità regionale	2,2269231	4,1275514

A.	B.	C.	D.	E.	F.	G.	H.	I.	L.	M.	N.	O.	P.	Q.	R.
Posiz. in grad.	Numero di progetto	DENOMINAZIONE SOCIALE	Prov.	Importo dell'inv. tot. ammesso	Imp. dell'aprov. Teoricamente concedibile	N. occ. attivati dall'iniziativa/ inv. Comp. Ammissibile	N. donne occ. att./iniziativa/ inv. Comp. ammissibile	Nuovi inv. / inv. Tot.	Indicatore Regionale	Magg. 10% altro	Magg. 5% altro	Punteggio complessivo	Col. le	Esito conclusivo	Importo dell'aprovazione concedibile
1	2005A/ PUI/ 338	CALL CALL SALENTO SRL	LE	390.170,67	261.962,00	0,1231018	0,1231018	1,1000000	11,0000000	S	N	4,3729671		A	261.962,00
2	2005A/ PUI/ 394	SPAZIO DONNA SOCIETA' COOPERATIVA	FG	120.000,00	86.500,00	0,0766667	0,0766667	1,1472276	11,5000000	S	S	3,7861563		A	86.500,00
3	2005A/ PUI/ 165	CENTRO ELABORAZIONE MA LI SAS DI MANZI MARIANGELA & C.	FG	75.600,00	56.850,00	0,0758576	0,0758576	1,1500000	11,5000000	S	S	3,7828609		A	56.850,00
4	2005A/ PUI/ 161	GET SERVIZI DI INGUSCIO CLOTILDE & C. S.A.S.	LE	78.450,00	56.912,00	0,0806245	0,0806245	1,1500000	11,5000000	S	S	3,7300018		A	56.912,00
5	2005A/ PUI/ 571	PHOTO TOUR S.R.L.	BA	132.317,88	96.788,00	0,0695296	0,0695296	1,1500000	11,5000000	S	S	3,6565395		A	96.788,00
6	2005A/ PUI/ 228	CPS SOCIETA' COOPERATIVA	BR	70.320,00	49.870,00	0,0654152	0,0654152	1,1500000	11,5000000	S	S	3,5744067		A	49.870,00
7	2005A/ PUI/ 237	CITTA' DIGITALE	FG	90.000,00	65.750,00	0,1050000	0,1050000	1,0500000	10,5000000	N	S	3,4230108		A	65.750,00
8	2005A/ PUI/ 588	SOCIETY OF SERVICE S A S DIEFFE MARKETING &	BA	84.673,47	53.005,00	0,0543263	0,0543263	1,1500000	11,5000000	S	S	3,3530469		A	53.005,00
9	2005A/ PUI/ 305	COMUNICAZIONE DI FELICIANA DIMATTIA & C. S.A.S.	BA	129.741,43	95.783,00	0,0576145	0,0594871	1,1500000	11,5000000	S	S	3,2396855		A	95.783,00
10	2005A/ PUI/ 526	MASSERIA BANDINO SAS DI DE DONNO DOMENICA	LE	169.181,92	126.886,00	0,0650188	0,0650188	1,1000000	11,0000000	S	N	3,2134974		A	126.886,00
11	2005A/ PUI/ 208	OVER ALL SERVICES DI LIDIA CATALDI & C. SAS	LE	69.600,00	51.150,00	0,0632184	0,0632184	1,1000000	11,0000000	S	N	3,1775572		A	51.150,00
12	2005A/ PUI/ 622	A.S.L. AZIENDA SICUREZZA LAVORO	FG	90.000,00	66.450,00	0,0616667	0,0700000	1,0500000	10,5000000	N	S	3,0750274		A	66.450,00
13	2005A/ PUI/ 375	INCONTRITALIA S.R.L.	BA	132.006,34	97.184,00	0,0522701	0,0522701	1,0843198	11,5000000	S	S	3,0074293		A	97.184,00
14	2005A/ PUI/ 106	NEW G.A.P.E. GESTIONE ALBERGHI E PUBBLICI ESERCIZI SRL	LE	376.875,00	244.690,00	0,0005141	0,0005141	1,1500000	11,5000000	S	S	2,8777007		A	244.690,00

LEGGE 215/92 - BANDO VI 2005 - GRADUATORIA PUGLIA

MACROSETTORE: Commercio, turismo e servizi
 Num. Iniziativa: 299 Num. Progetti agevolati: 94

Media e deviazioni standard	Medio	Deviazioni Standard
Numero occupat. attivati / investimento complessivo ammissibile	0,0454927	0,0004110
Numero donne occupate attivate / investimento complessivo ammissibile	0,0421724	0,0097105
Nuovi investimenti / investimenti totali	0,9566601	0,2156482
Indicatore derivante da criteri di priorità regionale	2,2268231	4,1275514

A	B	C	D	E	F	G	H	I	L	M	N	O	P	Q	R
Posiz. in grad.	Numero di progetto	DENOMINAZIONE SOCIALE	Prov.	Importo dell'inv. tot. ammesso	Imp. dell'aggrav. Tecnico-economico concorsuale	N. occ. attivati dall'iniziativa / Inv. Comp. Ammissibile	N. donne occ. att. dall'iniziativa / Inv. Comp. Ammissibile	Nuovi Inv. / Inv. Tot.	Indicatore Regionale	Magg. 10% altro	Magg. 5% altro	Punteggio complessivo	Cl. la	Esito conclusivo	Importo dell'aggravazione concorsuale
15	2005A/ PUI/ 304	SERVIZI DI CONSULENZA DI VIGILANTE FITA E.C. SNC	FG	75.384,34	54.788,00	0,0905103	0,0905103	1,13668668	11,5000000	S	S	2,8158891		A	54.788,00
16	2005A/ PUI/ 563	MISVAGO S.A.S. DI ANGELA	BA	63.327,86	45.395,00	0,1634351	0,1634351	1,15000000	0,0000000	S	S	2,7448531		A	45.395,00
17	2005A/ PUI/ 718	ENJOY PUGLIA SAS DI DE PASQUALE DANIELA & C.	BA	123.305,00	84.918,00	0,0186529	0,0186529	1,15000000	11,5000000	S	S	2,6408241		A	84.918,00
18	2005A/ PUI/ 212	PRIMO & GRAFICA LOSAVIO DI M.C. LOSAVIO	TA	73.315,00	52.080,00	0,0750188	0,0750188	1,00000000	10,0000000	N	N	2,5694006		A	52.080,00
19	2005A/ PUI/ 631	COOPERATIVA	TA	65.000,00	45.250,00	0,0646154	0,0646154	1,05000000	10,5000000	N	S	2,5262232		A	45.250,00
20	2005A/ PUI/ 716	CONSUTECH DI GIGANTE FIGIELLA	TA	98.000,00	70.000,00	0,0935714	0,0428571	1,05000000	10,5000000	N	S	2,5237977		A	70.000,00
21	2005A/ PUI/ 272	HOLIDAY DI ALBANO IMMACOLATA & C. S.A.S.	TA	106.497,80	78.123,00	0,0107984	0,0107984	1,15000000	11,5000000	S	S	2,4841302		A	78.123,00
22	2005A/ PUI/ 675	STUDIO BLU CONSULTING S.R.L.	TA	130.500,00	89.825,00	0,0482758	0,0402298	1,05000000	10,5000000	N	S	2,4450294		A	89.825,00
23	2005A/ PUI/ 282	RODIO ANNA MARIA AZIENDA AGRICOLA AGRITURISTICA	BR	109.000,00	81.750,00	0,0605505	0,0605505	1,00000000	10,0000000	N	N	2,4183073		A	81.750,00
24	2005A/ PUI/ 727	PASSALACQUA SOCIETA' AGRICOLA	FG	400.000,00	255.280,00	0,0057500	0,0057500	1,15000000	11,5000000	S	S	2,3833526		A	255.280,00
25	2005A/ PUI/ 712	PUBBLITUR DI CORNACCHIA MARIA FONTANA S.N.C. DI RICCO EMILIA & C.	BA	132.827,00	97.345,00	0,0395250	0,0395250	1,05000000	10,5000000	N	S	2,3515883		A	97.345,00
26	2005A/ PUI/ 686	D.B.K. SERVICE SOCIETA'	FG	356.986,50	237.324,00	0,0215695	0,0215695	1,10000000	11,0000000	S	N	2,3461497		A	237.324,00
27	2005A/ PUI/ 649	COOPERATIVA	TA	349.350,00	232.829,00	0,0346357	0,0346357	1,10000000	9,9000000	S	N	2,3404791		A	232.829,00
28	2005A/ PUI/ 427	AGRIMED DI ADELAIDE CICCARESE & C. S.A.S.	LE	96.140,00	66.610,00	0,0436863	0,0327647	1,05000000	10,5000000	N	S	2,3243752		A	66.610,00
29	2005A/ PUI/ 368	AGRITURISMO VILLA VINCENZINA	LE	140.985,00	105.738,00	0,0372380	0,0372380	1,0473108	10,5000000	N	S	2,2934623		A	105.738,00

LEGGE 215/92 - BANDO VI 2005 - GRADUATORIA PUGLIA

MACROSETTORE: Commercio, turismo e servizi
 Num. Iniziative: 299
 Num. Progetti agevolati: 94

Media e deviazioni standard	Medio	Deviazioni Standard
Numero occupat. attivati / investimento complessivo ammissibile	0,0454927	0,0004110
Numero donne occupate attivate / investimento complessivo ammissibile	0,0421724	0,0297105
Nuovi investimenti / investimenti totali	0,9566601	0,2156452
Indicatore derivante da criteri di priorità regionale	2,2269231	4,1275514

A.	B.	C.	D.	E.	F.	G.	H.	I.	L.	M.	N.	O.	P.	Q.	R.
Posiz. in grad.	Numero di progetto	DENOMINAZIONE SOCIALE	Prov.	Importo dell'inv. tot. ammesso	Imp. dell'agv. Teoricamente concedibile	N. occ. attivati dall'iniziativa / Inv. Comp. Ammissibile	N. donne occ. att. dall'iniziativa / Inv. Comp. Ammissibile	Nuovi inv. / Inv. Tot.	Indicatore Regionale	Magg. 10% altro	Magg. 5% altro	Punteggio complessivo	Col. le	Esito conclusivo	Importo dell'agv. concessibile
30	2005A/ PUI/ 97	I.V.I. ISTITUTO VERIFICHE IMPIANTI	BA	86.471,00	62.403,00	0,0607140	0,0121428	1,0500000	10,5000000	N	S	2,2841226		A	62.403,00
31	2005A/ PUI/ 589	GOLDEN CONTACT ITALIA SRL	LE	242.066,20	181.566,00	0,0530694	0,0492687	1,0000000	10,0000000	N	N	2,2398041		A	181.566,00
32	2005A/ PUI/ 422	SOLUZIONI SRL	FG	116.661,00	87.495,00	0,0188531	0,0094290	1,1000000	11,0000000	S	N	2,1968142		A	87.495,00
33	2005A/ PUI/ 632	SOCIETA' COOPERATIVA SOCIALE IN	LE	63.260,00	36.924,00	0,1659817	0,1659817	1,0016890	0,0000000	N	S	2,1060439		A	36.924,00
34	2005A/ PUI/ 268	CAMMINO - SOC. COOP. ONLUS	BA	102.598,06	72.816,00	0,0409365	0,0409365	0,9848324	10,5000000	N	S	2,0775692		A	72.816,00
35	2005A/ PUI/ 314	VEGANET S.R.L.	FG	169.140,00	124.405,00	0,0246318	0,0246318	1,0500000	10,5000000	N	S	2,0582704		A	124.405,00
36	2005A/ PUI/ 34	GOOD STAFF ADV SRL	BA	94.358,33	66.769,00	0,0609579	0,0609579	0,8348805	11,5000000	S	S	2,0228356		A	66.769,00
37	2005A/ PUI/ 423	LILITH DI SERAFINA MAIORANO	BA	92.804,00	67.853,00	0,0452967	0,0452967	0,9469748	10,5000000	N	S	1,9864027		A	67.853,00
38	2005A/ PUI/ 593	INAPAC S.A.S. DI MARIKA DI TOMA & C.	FG	87.150,00	65.362,00	0,0791736	0,0791736	1,1500000	3,4500000	S	S	1,8987510		A	65.362,00
39	2005A/ PUI/ 270	ARCHLASER 4D DI MANDRIANI	FG	293.076,34	191.647,00	0,0107480	0,0107480	1,0500000	10,5000000	N	S	1,7771315		A	191.647,00
40	2005A/ PUI/ 193	MARIAROSARIA	FG	70.000,00	52.150,00	0,1050000	0,0900000	1,0500000	3,1500000	N	S	1,7264390		A	52.150,00
41	2005A/ PUI/ 141	TENUTA UMBRA SCARL	BA	134.017,10	98.137,00	0,0282053	0,0282053	0,9615682	10,5000000	N	S	1,7156378		A	98.137,00
42	2005A/ PUI/ 371	GVG NETWORK SRL	BA	61.256,00	41.742,00	0,0342624	0,0342624	0,9307121	10,5000000	N	S	1,6937724		A	41.742,00
43	2005A/ PUI/ 544	ETLEVA VIAGGI DI AGO E TLEVA	TA	65.737,43	49.303,00	0,0304241	0,0304241	0,9563557	10,0000000	N	N	1,6145286		A	49.303,00
44	2005A/ PUI/ 264	PHOTOGRAPHIC DI ROSARITA BOTTIGHERI	TA	70.697,00	50.222,00	0,1463994	0,1463994	0,9671042	0,0000000	S	S	1,5667603		A	50.222,00
45	2005A/ PUI/ 436	FUTURA L'ISOLA CHE NON C'E' COOPERATIVA SOCIALE	TA	128.419,41	94.214,00	0,1074604	0,0985053	1,1500000	0,0000000	S	S	1,5371462		A	94.214,00
46	2005A/ PUI/ 579	SOLE S.R.L.	BA	60.766,09	58.839,00	0,1138808	0,1138808	1,0858207	0,0000000	S	S	1,4581265		A	58.839,00
		IL MUGHETTO COOPERATIVA SOCIALE													

LEGGE 215/92 - BANDO VI 2005 - GRADUATORIA PUGLIA

MACROSETTORE: Commercio, turismo e servizi
 Num. Iniziative: 299 Num. Progetti agevolati: 94

Media e deviazioni standard	Medio	Deviazioni Standard
Numero occupat. attivati / investimento complessivo ammissibile	0,0454927	0,0004110
Numero donne occupate attivate / investimento complessivo ammissibile	0,0421724	0,0097105
Nuovi investimenti / investimenti totali	0,9566601	0,2156482
Indicatore derivante da criteri di priorità regionale	2,2268231	4,1275514

A	B	C	D	E	F	G	H	I	L	M	N	O	P	Q	R
Posiz. in grad.	Numero di progetto	DENOMINAZIONE SOCIALE	Prov.	Importo dell'inv. tot. ammesso	Imp. dell'aggrav. Teoricamente concesso	N. occ. attivati dall'iniziativa / Inv. Comp. Ammissibile	N. donne occ. att. dall'iniziativa / Inv. Comp. Ammissibile	Nuovi inv. / Inv. Tot.	Indicatore Regionale	Magg. 10% altro	Magg. 5% altro	Puntiglio complessivo	Cof. la	Esito conclusivo	Importo dell'aggravazione concesso
47	2005A/ PUI/ 438	FOTOCOPISTERIA SUPPA 10 DI BARNABA/ CATERINA	BA	73.047,00	53.035,00	0,0287486	0,0287486	0,8936610	10,5000000	N	S	1,4114923		A	53.035,00
48	2005A/ PUI/ 288	RISTORANTE PIZZERIA AL FONTANINO R.G. DI SANSONE ANNA	BA	71.533,60	51.200,00	0,1174274	0,1174274	1,0500000	0,0000000	N	S	1,3628157		A	51.200,00
49	2005A/ PUI/ 456	RICATTI COSIMA DAMIANA S.A.S.	BA	140.755,00	102.241,00	0,0698725	0,0698725	1,1500000	0,0000000	S	S	1,2764749		A	102.241,00
50	2005A/ PUI/ 172	VILLA GAMA COOPERATIVA SOCIALE ARL	BA	77.691,69	54.768,00	0,1351493	0,1351493	0,9401365	0,0000000	N	S	1,2071284		A	54.768,00
51	2005A/ PUI/ 377	RESIDENCE SAN GIORGIO DI GIORGIO VERONIQUE MARIA	FG	116.046,60	86.509,00	0,0568737	0,0568737	1,1000000	3,3000000	S	N	1,1853897		A	86.509,00
52	2005A/ PUI/ 378	TURRINEVI	LE	167.700,00	124.025,00	0,0035778	0,0035778	0,9573334	10,0000000	N	N	1,0640762		A	124.025,00
53	2005A/ PUI/ 590	C.	FG	86.834,06	66.625,00	0,0776730	0,0776730	1,1500000	0,0000000	S	S	1,0329450		A	66.625,00
54	2005A/ PUI/ 601	ERARIO ELENA ANNA MARIA	FG	63.318,78	47.469,00	0,0994965	0,0994965	1,0500000	0,0000000	N	S	1,0048739		A	47.469,00
55	2005A/ PUI/ 665	SOLE DI ARGIANO SOCIETA' IN ACCOMANDITA SEMPLICE DI OROFINO FRANCESCA LUCIA & C.	BR	68.000,00	50.300,00	0,0338236	0,0338236	1,1500000	3,4500000	S	S	0,9934571		A	50.300,00
56	2005A/ PUI/ 122	IL MERCANTE IN FIERA DI ANNA RICANATTI & C. S.N.C.	BR	83.696,00	61.872,00	0,0753910	0,0753910	1,1500000	0,0000000	S	S	0,9673910		A	61.872,00
57	2005A/ PUI/ 90	LOSTO MARIA GIOVANNA CRESCERE INSIEME COOPERATIVA SOCIALE A RESPONSABILITA' LIMITATA	FG	336.042,15	223.314,00	0,0208307	0,0208307	0,8607810	10,0000000	N	N	0,9798251		A	223.314,00
58	2005A/ PUI/ 566	SOCIALE A RESPONSABILITA' LIMITATA	BA	135.769,88	99.027,00	0,0647021	0,0647021	1,0766257	0,0000000	S	S	0,8330119		A	99.027,00

LEGGE 215/92 - BANDO VI 2005 - GRADUATORIA PUGLIA

MACROSETTORE: Commercio, turismo e servizi
 Num. Iniziative: 299
 Num. Progetti agevolati: 94

Media e deviazioni standard	Medio	Deviazioni Standard
Numero occupati attivati / investimento complessivo ammissibile	0,0454927	0,0004110
Numero donne occupate attivate / investimento complessivo ammissibile	0,0421724	0,0297105
Nuovi investimenti / investimenti totali	0,9566601	0,2156482
Indicatore derivante da criteri di priorità regionale	2,2269231	4,1275514

A.	B.	C.	D.	E.	F.	G.	H.	I.	L.	M.	N.	O.	P.	Q.	R.
Posiz. in grad.	Numero di progetto	DENOMINAZIONE SOCIALE	Prov.	Importo dell'inv. tot. ammissibile	Imp. dell'aprov. Teoricamente concedibile	N. occ. attivati dall'iniziativa/ inv. Comp. Ammissibile	N. donne occ. att./iniziativa/ inv. Comp. Ammissibile	Nuovi inv. / inv. Tot.	Indicatore Regionale	Magg. 10% al no 3% al no	Magg. 10% al no 3% al no	Punteggio complessivo	Col. le	Esito conclusivo	Importo dell'aprovazione concedibile
59	2005A/ PUI/ 313	LAVANDERIA TOP QUALITY DI MANCINO TERESA E C. SNC RESIDENCE AL CORSO DI RUSSO	BA	70.900,00	53.175,00	0,0775741	0,0775741	1,1000000	0,0000000	S	N	0,7991116		A	53.175,00
60	2005A/ PUI/ 362	ANNA MARIA & C. SAS	FG	119.412,79	87.739,00	0,0968469	0,0968469	1,1000000	3,3000000	S	N	0,7956089		A	87.739,00
61	2005A/ PUI/ 171	AL VA. SRL	TA	62.657,00	45.767,00	0,0917694	0,0917694	1,0340923	0,0000000	S	S	0,7766563		A	45.767,00
62	2005A/ PUI/ 528	SAPONARIO ADDOLORATA NOI E LA VOSTRA SPESA DI CORISI ANGELA & MELA MARIA CRISTINA SNC	BR	115.590,00	86.692,00	0,0432563	0,0432563	0,7156921	10,0000000	N	N	0,7546878		A	86.692,00
63	2005A/ PUI/ 420	GIOCOLANDIA SOCIETA'	TA	67.297,99	50.473,00	0,0735535	0,0735535	1,1000000	0,0000000	S	N	0,7168512		A	50.473,00
64	2005A/ PUI/ 63	COOPERATIVA A R.L.	TA	76.166,40	51.696,00	0,0603941	0,0603941	1,1500000	0,0000000	S	S	0,6860185		A	51.696,00
65	2005A/ PUI/ 211	CENTRO BENESSERE MIRAGE SRL	BA	126.031,00	94.523,00	0,0952147	0,0952147	1,0000000	0,0000000	N	N	0,6875402		A	94.523,00
66	2005A/ PUI/ 352	SOLARITECH DI CIPRIANI EUFEMIA	BA	63.065,90	47.314,00	0,0832199	0,0832199	1,0500000	0,0000000	N	S	0,6799556		A	47.314,00
67	2005A/ PUI/ 92	BUSSO & C.	BA	153.850,00	113.462,00	0,0597985	0,0597985	1,1500000	0,0000000	S	S	0,6761290		A	113.462,00
68	2005A/ PUI/ 442	TAGARELLI LAURA	BA	139.464,00	96.823,00	0,0828171	0,0828171	1,0500000	0,0000000	N	S	0,6719148		A	96.823,00
69	2005A/ PUI/ 499	FRANCESCA & C. S.A.S.	BA	77.260,00	57.945,00	0,0711881	0,0711881	1,1000000	0,0000000	S	N	0,6716324		A	57.945,00
70	2005A/ PUI/ 303	L'ISOLA CHE NON C'E' LA BOTTEGA DI SARA DI TATULLO	BA	118.040,00	87.480,00	0,0584547	0,0584547	1,1500000	0,0000000	S	S	0,6493037		A	87.480,00
71	2005A/ PUI/ 629	ANTONETTA	TA	66.476,00	48.632,00	0,0947710	0,0947710	0,9912773	0,0000000	N	S	0,6382342		A	48.632,00
72	2005A/ PUI/ 445	POLITI MARIA COSTANZA MISE EN PLACE SAS DI LEO MARIA &	LE	131.832,84	96.074,00	0,0796463	0,0796463	1,0500000	0,0000000	N	S	0,6086184		A	96.074,00
73	2005A/ PUI/ 333	C.	TA	81.963,67	58.757,00	0,0561087	0,0561087	1,1500000	0,0000000	S	S	0,6024722		A	58.757,00

LEGGE 215/92 - BANDO VI 2005 - GRADUATORIA PUGLIA

MACROSETTORE: Commercio, turismo e servizi
 Num. Iniziative: 299 Num. Progetti agevolati: 94

Media e deviazioni standard	Medio	Deviazioni Standard
Numero occupat. attivati / investimento complessivo ammissibile	0,0454927	0,0004110
Numero donne occupate attivate / investimento complessivo ammissibile	0,0421724	0,0097105
Nuovi investimenti / investimenti totali	0,9566901	0,2156482
Indicatore derivante da criteri di priorità regionale	2,2269231	4,1275514

A	B	C	D	E	F	G	H	I	L	M	N	O	P	Q	R
Posiz. in grad.	Numero di progetto	DENOMINAZIONE SOCIALE	Prov.	Importo dell'inv. tot. ammesso	Imp. dell'aggr. Teoricamente concepiribile	N. occ. attivati dall'iniziativa / Inv. Comp. Ammissibile	N. donne occ. att. dall'iniziativa / Inv. Comp. Ammissibile	Nuovi inv. / Inv. Tot.	Indicatore Regionale	Magg. 10% altro	Magg. 5% altro	Punteggio complessivo	Cof. la	Esito conclusivo	Importo dell'aggr. concorsuale
74	2005A/ PUI/ 155	DEA CENTER S.A.S. DI ANTONELLA CASALUCE	LE	208.640,00	137.433,00	0,0661426	0,0661426	1,1015738	0,0000000	S	S	0,5782107		A	137.433,00
75	2005A/ PUI/ 441	POSTURAL IMPLANT CENTER S.R.L.	TA	133.333,40	100.000,00	0,0660000	0,0660000	1,1000000	0,0000000	S	N	0,5680661		A	100.000,00
76	2005A/ PUI/ 538	XELA SRL	FG	63.500,00	47.625,00	0,0543307	0,0543307	1,1500000	0,0000000	S	S	0,9669792		A	47.625,00
77	2005A/ PUI/ 659	EVERGREEN S.R.L.	TA	136.000,00	102.000,00	0,0647058	0,0647058	1,1000000	0,0000000	S	N	0,5422309		A	102.000,00
78	2005A/ PUI/ 69	MIRYO S.R.L.	BA	76.675,30	55.756,00	0,0524941	0,0524941	1,1500000	0,0000000	S	S	0,5303164		A	55.756,00
79	2005A/ PUI/ 244	APULIA TURISMO E CULTURA SAS DI BENINCASO STEFANIA	FG	211.372,42	158.529,00	0,0624490	0,0624490	1,1000000	0,0000000	S	N	0,4971800		A	158.529,00
80	2005A/ PUI/ 349	MP	FG	160.457,46	120.343,00	0,0616986	0,0616986	1,1000000	0,0000000	S	N	0,4822002		A	120.343,00
81	2005A/ PUI/ 154	FERRANTE & C. SAS	BR	143.629,99	106.772,00	0,0079956	0,0079956	1,1500000	3,4500000	S	S	0,4778710		A	106.772,00
82	2005A/ PUI/ 560	ACCONCIAIOCCO ANGELA	BA	62.694,00	60.420,00	0,0944452	0,0944452	1,0000000	0,0000000	N	N	0,4725563		A	60.420,00
83	2005A/ PUI/ 340	PETER PAN S.R.L.	FG	81.050,00	60.787,00	0,0678593	0,0678593	1,1000000	0,0000000	S	N	0,4681415		A	60.787,00
84	2005A/ PUI/ 561	DI TERLIZZI FEUCIA	BA	165.603,15	122.452,00	0,0624259	0,0624259	1,0044779	0,0000000	N	S	0,4530113		A	122.452,00
85	2005A/ PUI/ 85	PROGETTO LUCE SRL	BR	100.332,96	65.216,00	0,0657810	0,0657810	1,1000000	0,0000000	S	N	0,4529910		A	65.216,00
86	2005A/ PUI/ 243	ABILMENTE SAS	BR	280.000,00	184.345,00	0,0061607	0,0061607	1,1500000	3,4500000	S	S	0,4412422		A	184.345,00
87	2005A/ PUI/ 37	PASTORE CLAUDIA & C.	BR	119.755,00	88.066,00	0,0480147	0,0480147	1,1500000	0,0000000	S	S	0,4406974		A	88.066,00
88	2005A/ PUI/ 671	PAOLA SAS	BR	136.000,00	100.000,00	0,0058334	0,0058334	1,1500000	3,4500000	S	S	0,4347085		A	100.000,00
89	2005A/ PUI/ 259	FULL SHOPPING S.R.L.	BA	144.400,00	106.550,00	0,0637120	0,0637120	1,1500000	0,0000000	S	S	0,4325864		A	106.550,00
90	2005A/ PUI/ 220	MAZZOTTA MARIA ROSARIA	LE	85.194,64	63.895,00	0,0621648	0,0621648	1,0000000	0,0000000	N	N	0,4270343		A	63.895,00
91	2005A/ PUI/ 434	NEW LINE S.R.L.	TA	129.290,00	94.342,00	0,0533664	0,0533664	1,1170121	0,0000000	S	S	0,3947985		A	94.342,00

LEGGE 215/92 - BANDO VI 2005 - GRADUATORIA PUGLIA

MACROSETTORE: Commercio, turismo e servizi
 Num. Iniziative: 299
 Num. Progetti agevolati: 94

Media e deviazioni standard	Medio	Deviazioni Standard
Numero occupati attivati / investimento complessivo ammissibile	0,0454927	0,004110
Numero donne occupate attivate / investimento complessivo ammissibile	0,0421724	0,0297105
Nuovi investimenti / investimenti totali	0,9566601	0,2156452
Indicatore derivante da criteri di priorità regionale	2,2269231	4,1275514

A.	B.	C.	D.	E.	F.	G.	H.	I.	L.	M.	N.	O.	P.	Q.	R.
Posiz. in grad.	Numero di progetto	DENOMINAZIONE SOCIALE	Prov.	Importo dell'inv. tot. ammissibile	Imp. dell'agv. Teoricamente concedibile	N. occ. attivati dall'iniziativa/ inv. Comp. Ammissibile	N. donne occ. att./ attivati/ inv. Comp. ammissibile	Nuovi inv. / inv. Tot.	Indicatore Regionale	Magg. 10% al no	Magg. 5% al no	Punteggio complessivo	Col. le	Esito conclusivo	Importo dell'agv. concessibile
92	2005A/ PUI/ 453	MEGA TRADE SNC DI ANNA MARIA E ILLARIA MENUNCI	FG	136.236,00	102.177,00	0,0645938	0,0484453	1,1000000	0,0000000	S	N	0,3769365		A	102.177,00
93	2005A/ PUI/ 594	BELLO STEFANIA DECAMTER DI GAETA GIOVANNA & C.	TA	156.500,00	102.375,00	0,0564103	0,0564103	1,1000000	0,0000000	S	N	0,3769336		A	102.375,00
94	2005A/ PUI/ 67	SAS	FG	97.583,75	73.187,00	0,0563618	0,0563618	1,1000000	0,0000000	S	N	0,3756655		P	67.923,00
95	2005A/ PUI/ 519	DE LUCA MARIA LUCIA	LE	124.490,00	93.367,00	0,0048197	0,0048197	0,7990685	10,0000000	N	N	0,3741295		N	0,00
96	2005A/ PUI/ 25	PRIMO PIANO DI PASCALE ANGELA B & B VIA VENETO DI ADRIANA CAPUTO & C. S.A.S.	BA	75.463,78	56.612,00	0,0927352	0,0662394	1,0000000	0,0000000	N	N	0,3705039		N	0,00
97	2005A/ PUI/ 490	GRAPHIC COMUNICATIVE	FG	93.310,00	69.562,00	0,0428678	0,0428678	1,0000000	3,0000000	N	N	0,3694012		N	0,00
98	2005A/ PUI/ 278	TECNOLOGIES	BR	65.500,00	46.600,00	0,0320611	0,0320611	0,6513000	10,5000000	N	S	0,3537590		N	0,00
99	2005A/ PUI/ 56	SIRALE S.A.S. DI BASTA ANNA CARMELA & C.	FG	100.653,99	66.999,00	0,0546426	0,0546426	1,1000000	0,0000000	S	N	0,3413463		N	0,00
100	2005A/ PUI/ 558	QUELLI DEL MERLO PER LA VITA SOC. COOP. SOCIALE - ONLUS	BA	217.654,27	161.718,00	0,0709152	0,0612669	1,0478267	0,0000000	N	S	0,3268245		N	0,00
101	2005A/ PUI/ 656	COOPERATIVA SOCIALE POLISURGIA SOCIETA'	BA	94.639,00	68.529,00	0,0486058	0,0486058	1,1222401	0,0000000	S	S	0,3239694		N	0,00
102	2005A/ PUI/ 28	DE LUCA & C. S.N.C.	BA	82.750,00	62.062,00	0,0531722	0,0531722	1,1000000	0,0000000	S	N	0,3119937		N	0,00
103	2005A/ PUI/ 581	MAREMONTI DI MAURO ANNA CONCETTA & C. S.N.C.	FG	141.043,67	104.032,00	0,0878420	0,0878420	0,7262328	3,4500000	S	S	0,3063254		N	0,00
104	2005A/ PUI/ 271	SALENTO DA VIVERE SOCIETA'	LE	120.809,02	78.277,00	0,0260742	0,0260742	1,0500000	3,1500000	N	S	0,3029608		N	0,00
105	2005A/ PUI/ 605	DIFFINO PATRIZIA	BA	67.006,19	48.506,00	0,0626789	0,0626789	1,0500000	0,0000000	N	S	0,2899102		N	0,00

LEGGE 215/92 - BANDO VI 2005 - GRADUATORIA PUGLIA

MACROSETTORE: Commercio, turismo e servizi
 Num. Iniziativa: 299 Num. Progetti agevolati: 94

Media e deviazioni standard	Medio	Deviazioni Standard
Numero occupat. attivati / investimento complessivo ammissibile	0,0454927	0,0004110
Numero donne occupate attivate / investimento complessivo ammissibile	0,0421724	0,0097105
Nuovi investimenti / investimenti totali	0,9566901	0,2156482
Indicatore derivante da criteri di priorità regionale	2,2269231	4,1275514

A	B	C	D	E	F	G	H	I	L	M	N	O	P	Q	R
Posiz. in grad.	Numero di progetto	DENOMINAZIONE SOCIALE	Prov.	Importo dell'inv. tot. ammesso	Imp. dell'aggr. Teoricamente concepiribile	N. occ. attivati dall'iniziativa / Inv. Comp. Ammissibile	N. donne occ. att. dall'iniziativa / Inv. Comp. Ammissibile	Nuovi inv. / Inv. Tot.	Indicatore Regionale	Magg. 10% altro	Magg. 5% altro	Punteggio complessivo	Col. la	Esito conclusivo	Importo dell'aggr. concorsuale
105	2005A/ PUI/ 407	AUTOCARROZZERIA DE MARCO SRL	BA	60.616,00	45.462,00	0.1154811	0.05229448	1.00000000	0.00000000	N	N	0.2592015		N	0.00
107	2005A/ PUI/ 219	UNIKA DI SIMONE ANNA	BA	66.560,00	42.665,00	0.0630620	0.0630620	1.0445092	0.00000000	N	S	0.2524691		N	0.00
108	2005A/ PUI/ 76	MEDITERRANEO DI BICCARI	FG	117.772,96	86.329,00	0.0093400	0.0093400	1.10000000	3.30000000	S	N	0.2365081		N	0.00
109	2005A/ PUI/ 86	LA PERGOLA DI CHIRICO PIETRINA & C. SNC	BR	294.483,00	201.746,00	0.0112060	0.0074708	1.10000000	3.30000000	S	N	0.2360418		N	0.00
110	2005A/ PUI/ 355	IS FASHION DI DELLA CORTE	BR	66.940,00	50.205,00	0.0492979	0.0492979	1.10000000	0.00000000	S	N	0.2346538		N	0.00
111	2005A/ PUI/ 198	CELESTINA & C. S.A.S	LE	69.000,00	50.325,00	0.0606696	0.0606696	1.05000000	0.00000000	N	S	0.2337924		N	0.00
112	2005A/ PUI/ 578	GRASSI SIMONA	BA	394.891,00	261.185,00	0.0797688	0.0797688	0.9683010	0.00000000	N	S	0.2322106		N	0.00
113	2005A/ PUI/ 357	EQUINI IMPORT EXPORT S.R.L.	TA	233.290,87	172.868,00	0.0630114	0.0585106	1.05000000	0.00000000	N	S	0.2311011		N	0.00
114	2005A/ PUI/ 639	TERRAROSSA SRL	BR	65.216,90	42.047,00	0.0084334	0.0084334	1.10000000	3.30000000	S	N	0.2184103		N	0.00
115	2005A/ PUI/ 695	MEDITERRANEE S.A.S DI ACQUAVIVA LAURA & C.	FG	158.269,00	117.666,00	0.0713684	0.0713684	1.00000000	0.00000000	N	N	0.2119126		N	0.00
116	2005A/ PUI/ 411	AGENZIA MULTISERVIZI DI MARILENA GATTI	BA	70.112,00	52.584,00	0.0713145	0.0713145	1.00000000	0.00000000	N	N	0.2104374		N	0.00
117	2005A/ PUI/ 603	PASCA MARIA FRANCESCA	LE	176.015,00	132.011,00	0.0113627	0.0113627	0.7341147	10.00000000	N	N	0.2034474		N	0.00
118	2005A/ PUI/ 673	UNIKA DI SIMONE ANNA	BA	158.910,00	104.285,00	0.0594676	0.0594676	1.0478924	0.00000000	N	S	0.1951045		N	0.00
119	2005A/ PUI/ 501	SCUOLA BEAUFUL DI DE VITO AGNESE	LE	64.976,74	48.732,00	0.0969577	0.0969577	0.8825737	0.00000000	N	S	0.1778074		N	0.00
120	2005A/ PUI/ 148	ALBATROS DI CARULU LUCIA, ZUCCARO ANNA E BURDO MARIA TERESA S.N.C.	BA	339.411,25	226.811,00	0.0338822	0.0338822	1.15000000	0.00000000	S	S	0.1587902		N	0.00
121	2005A/ PUI/ 281	ANTONI DE PALMA CATERINA	BA	91.190,12	66.642,00	0.0675720	0.0675720	1.0440866	0.00000000	N	S	0.1405432		N	0.00

LEGGE 215/92 - BANDO VI 2005 - GRADUATORIA PUGLIA

MACROSETTORE: Commercio, turismo e servizi
 Num. Iniziative: 299
 Num. Progetti agevolati: 94

Media e deviazioni standard	Medio	Deviazioni Standard
Numero occupat. attivati / investimento complessivo ammissibile	0,0454927	0,0004110
Numero donne occupate attivate / investimento complessivo ammissibile	0,04211724	0,0297105
Nuovi investimenti / investimenti totali	0,9566601	0,2156482
Indicatore derivante da criteri di priorità regionale	2,2269231	4,1275514

A.	B.	C.	D.	E.	F.	G.	H.	I.	L.	M.	N.	O.	P.	Q.	R.
Posiz. in grad.	Numero di progetto	DENOMINAZIONE SOCIALE	Prov.	Importo dell'inv. tot. ammessi	Imp. dell'op. Turistico/altro concesso	N. occ. attivati dall'iniziativa/ inv. Comp. Ammissibile	N. donne occ. att./iniziativa/ inv. Comp. Ammissibile	Nuovi inv. / inv. Tot.	Indicatore Regionale	Magg. 10% altro	Magg. 5% altro	Punteggio complessivo	Col.	Esito conclusivo	Importo dell'op. concesso
122	2005A/ PUI/ 327	STYLE OF WOMAN S.N.C. DI RUSSO FILOMENA & RUSSO LAURA	BA	74.752,25	56.064,00	0,0441459	0,0441459	1.1000000	0,0000000	S	N	0,1316081		N	0,00
123	2005A/ PUI/ 329	L'AGORIA SRL	FG	88.040,00	66.050,00	0,0437302	0,0437302	1.1000000	0,0000000	S	N	0,1235098		N	0,00
124	2005A/ PUI/ 729	SPECCHIA MARIA CESARIA	LE	169.393,00	126.519,00	0,01180659	0,01180659	0,7136559	10,0000000	N	N	0,1163710		N	0,00
125	2005A/ PUI/ 707	GI ENNE HABITAT DI BUNGARO APOLLONIA E.C.	BR	73.751,25	55.313,00	0,0745750	0,0745750	0,9655366	0,0000000	S	N	0,1157114		N	0,00
126	2005A/ PUI/ 184	CIURLI LAURA	LE	153.740,00	113.905,00	0,0546077	0,0546077	1,0500000	0,0000000	N	S	0,1095894		N	0,00
127	2005A/ PUI/ 577	ERMES S.A.S. DI SILLETTI FORTUNATA STEFANIA & C.	BA	336.762,50	223.491,00	0,0341467	0,0273173	1,1500000	0,0000000	S	S	0,0951008		N	0,00
128	2005A/ PUI/ 262	LIFE DI ANNALISA AFRICANO & C. S.A.S.	BA	75.560,90	52.470,00	0,0304390	0,0304390	1,1500000	0,0000000	S	S	0,0900461		N	0,00
129	2005A/ PUI/ 47	EFFEDI DI DE PASCALIS FRANCESCA MARIA GIOVANNA & C. S.A.S.	LE	105.555,71	79.166,00	0,0416842	0,0416842	1,1000000	0,0000000	S	N	0,0626669		N	0,00
130	2005A/ PUI/ 195	SOCIETA' COOPERATIVA BEATRICE DE PASCALIS GRAZIA	FG	106.398,00	79.796,00	0,0413542	0,0413542	1,1000000	0,0000000	S	N	0,0760794		N	0,00
131	2005A/ PUI/ 513	DE PASCALIS GRAZIA	LE	80.391,00	59.068,00	0,0522446	0,0522446	1,0500000	0,0000000	N	S	0,0616176		N	0,00
132	2005A/ PUI/ 247	VISIR SOCIETA' COOPERATIVA CIOTTI MAROLINA	BA	65.756,35	48.565,00	0,0734530	0,0734530	0,9545142	0,0000000	S	S	0,0421999		N	0,00
133	2005A/ PUI/ 682	CIOTTI MAROLINA	FG	232.900,00	174.675,00	0,0257621	0,0257621	1,0000000	3,0000000	N	N	0,0279003		N	0,00
134	2005A/ PUI/ 666	IDRACOM SRL GALAMDI SAS DI GIOIA ANNA LUCIA & C.	BA	129.392,00	93.544,00	0,0355509	0,0177754	1,1500000	0,0000000	S	S	0,0126042		N	0,00
135	2005A/ PUI/ 511	GALAMDI SAS DI GIOIA ANNA LUCIA & C.	FG	82.441,57	61.631,00	0,0606490	0,0606490	1,0000000	0,0000000	N	N	-0,0024704		N	0,00
136	2005A/ PUI/ 207	ALBA SUN S.R.L.	TA	112.750,00	83.162,00	0,0254988	0,0254988	1,1500000	0,0000000	S	S	-0,0085717		N	0,00
137	2005A/ PUI/ 663	COLMARKET SRL	LE	67.200,00	50.400,00	0,0595238	0,0595238	1,0000000	0,0000000	N	N	-0,0248020		N	0,00

LEGGE 215/92 - BANDO VI 2005 - GRADUATORIA PUGLIA

MACROSETTORE: Commercio, turismo e servizi
 Num. Iniziative: 299 Num. Progetti agevolati: 94

Media e deviazioni standard	Medio	Deviazioni Standard
Numero occupat. attivati / investimento complessivo ammissibile	0,0454927	0,0004110
Numero donne occupate attivate / investimento complessivo ammissibile	0,0421724	0,0097105
Nuovi investimenti / investimenti totali	0,9566601	0,2156482
Indicatore derivante da criteri di priorità regionale	2,2268231	4,1275514

A	B	C	D	E	F	G	H	I	L	M	N	O	P	Q	R
Posiz. in grad.	Numero di progetto	DENOMINAZIONE SOCIALE	Prov.	Importo dell'inv. tot. ammesso	Imp. dell'aggr. Teoricamente concesso	N. occ. attivati dall'iniziativa / Inv. Comp. Ammissibile	N. donne occ. att. dall'iniziativa / Inv. Comp. Ammissibile	Nuovi inv. / Inv. Tot.	Indicatore Regionale	Magg. 10% altro	Magg. 5% altro	Punteggio complessivo	Cof. la	Esito conclusivo	Importo dell'aggr. concesso
138	2005A/ PUI/ 400	GARAGE 2004 DI GIOVANNA MORGESSE	BA	62.000,00	46.500,00	0,0608065	0,0508065	1,0365747	0,0000000	N	S	-0,0293457		N	0,00
139	2005A/ PUI/ 54	WASABI BAR DI FERRARA ROSANNA	FG	309.545,36	209.819,00	0,0355359	0,0355359	1,1000000	0,0000000	S	N	-0,0400673		N	0,00
140	2005A/ PUI/ 205	XELA SRL	FG	67.875,00	50.905,00	0,037201	0,0237201	1,1500000	0,0000000	S	S	-0,0440786		N	0,00
141	2005A/ PUI/ 276	DE LISO CALZATURE DI DE LISO FABIO LA	BA	75.472,00	54.504,00	0,0556498	0,0556498	1,0122609	0,0000000	N	S	-0,0454099		N	0,00
142	2005A/ PUI/ 618	SUPERMERCATI MA.GI.A. PLAY TIME DI GIRASOLI GIULIANA E	BA	171.834,55	128.875,00	0,0384090	0,0320076	1,1000000	0,0000000	S	N	-0,0473513		N	0,00
143	2005A/ PUI/ 83	C. S. A. S.	BA	152.009,72	112.257,00	0,0226959	0,0226959	1,1500000	0,0000000	S	S	-0,0645239		N	0,00
144	2005A/ PUI/ 485	BIANCA SRL	LE	397.436,24	290.584,00	0,0073975	0,0073975	1,0500000	3,1500000	N	S	-0,0704690		N	0,00
145	2005A/ PUI/ 364	INK 3	BA	60.300,00	42.600,00	0,0670646	0,0698071	0,8500000	0,0000000	N	S	-0,0768827		N	0,00
146	2005A/ PUI/ 597	PEZZULLA EVELINA	LE	80.998,25	60.748,00	0,0518530	0,0518530	1,0208548	0,0000000	N	S	-0,0813321		N	0,00
147	2005A/ PUI/ 206	IL TEMPIO DI VENERE S.N.C.	BA	98.169,21	74.376,00	0,032764	0,032764	1,1000000	0,0000000	S	N	-0,0651720		N	0,00
148	2005A/ PUI/ 326	INK 3	BA	61.250,00	43.487,00	0,0857143	0,0857143	0,8721285	0,0000000	N	S	-0,0950730		N	0,00
149	2005A/ PUI/ 348	INK 3	BA	61.312,00	43.534,00	0,0856276	0,0856276	0,8722779	0,0000000	N	S	-0,0961109		N	0,00
150	2005A/ PUI/ 93	SOCIALE A R.L.	BA	69.490,00	51.417,00	0,0679954	0,0679954	0,9462152	0,0000000	N	S	-0,1052293		N	0,00
151	2005A/ PUI/ 223	FALCO NUNZIA	FG	90.660,38	68.160,00	0,0550174	0,0550174	1,0000000	0,0000000	N	N	-0,1146900		N	0,00
152	2005A/ PUI/ 510	SOCIALE A R.L.	BA	109.305,00	81.978,00	0,0480308	0,0354245	1,0500000	0,0000000	N	S	-0,1194885		N	0,00
153	2005A/ PUI/ 636	CAR PETROLI & C. SAS	BA	122.800,00	89.300,00	0,0513029	0,0342020	1,0500000	0,0000000	N	S	-0,1296561		N	0,00
154	2005A/ PUI/ 689	M.V. GOLD DI VIGGIANI CINZIA & C. S.A.S.	FG	71.444,00	53.583,00	0,0307934	0,0307934	1,1000000	0,0000000	S	N	-0,1347384		N	0,00

LEGGE 215/92 - BANDO VI 2005 - GRADUATORIA PUGLIA

MACROSETTORE: Commercio, turismo e servizi
 Num. Iniziative: 299
 Num. Progetti agevolati: 94

Media e deviazioni standard	Medio	Deviazioni Standard
Numero occupati attivati / investimento complessivo ammissibile	0,0454927	0,004110
Numero donne occupate attivate / investimento complessivo ammissibile	0,0421724	0,0297105
Nuovi investimenti / investimenti totali	0,9566601	0,2156482
Indicatore derivante da criteri di priorità regionale	2,2269231	4,1275514

A.	B.	C.	D.	E.	F.	G.	H.	I.	L.	M.	N.	O.	P.	Q.	R.
Posiz. in grad.	Numero di progetto	DENOMINAZIONE SOCIALE	Prov.	Importo dell'inv. tot. ammesso	Imp. dell'opr. Teoricamente concepiribile	N. occ. attivati dall'iniziativa / inv. Comp. Ammissibile	N. donne occ. att. dall'iniziativa / inv. Comp. Ammissibile	Nuovi inv. / inv. Tot.	Indicatore Regionale	Magg. 10% altro	Magg. 5% altro	Punteggio complessivo	Col. le	Esito conclusivo	Importo dell'agevolazione concedibile
155	2005A/ PUI/ 284	BUSTO MARIAROSA	BA	204.844,46	151.883,00	0,0410067	0,0410067	1,0500000	0,0000000	N	S	-0,1627166		N	0,00
		LA SIRENETTA S.A.S. DI MILUZIO													
156	2005A/ PUI/ 134	MIRELLA	FG	130.909,00	96.262,00	0,0175695	0,0175695	1,1500000	0,0000000	S	S	-0,1668586		N	0,00
157	2005A/ PUI/ 439	JOLLY MARKET DI VELOTTI ANNA	FG	76.400,00	55.550,00	0,0412304	0,0412304	1,0466573	0,0000000	N	S	-0,1737518		N	0,00
158	2005A/ PUI/ 369	ANTICHI SAPORI DI MAURO CATIA	BA	77.950,00	56.362,00	0,0404105	0,0404105	1,0500000	0,0000000	N	S	-0,1746181		N	0,00
159	2005A/ PUI/ 16	CAPUTO LUCIA	BA	66.135,73	49.601,00	0,0396911	0,0396911	1,0500000	0,0000000	N	S	-0,1889790		N	0,00
		AMERICAN GOLDEN FITNESS DI													
		CAPIELLO BRUNO, PATERNO													
160	2005A/ PUI/ 142	MAURA FIUPPA & C. SAS	BA	133.763,64	96.572,00	0,0470980	0,0313987	1,0500000	0,0000000	N	S	-0,1996431		N	0,00
161	2005A/ PUI/ 111	ICLANDA CRISTINA & C. SAS	FG	69.127,54	44.473,00	0,0578641	0,0433980	1,0000000	0,0000000	N	N	-0,2041340		N	0,00
162	2005A/ PUI/ 449	GILAB S.R.L.	LE	262.874,39	177.953,00	0,0347911	0,0209225	1,1000000	0,0000000	S	N	-0,2079448		N	0,00
163	2005A/ PUI/ 372	PASTORELLI ANNA MARIA	LE	399.828,50	270.166,00	0,0341396	0,0341396	0,5200512	10,5000000	N	S	-0,2133876		N	0,00
164	2005A/ PUI/ 652	GLOBAL SOCIAL SRL	BR	395.765,22	272.439,00	0,0279628	0,0250136	1,1000000	0,0000000	S	N	-0,2227001		N	0,00
165	2005A/ PUI/ 473	SPARAPANO PATRIZIA	FG	61.260,53	45.945,00	0,0489712	0,0489712	1,0000000	0,0000000	N	N	-0,2359860		N	0,00
		ZORBA SOCIETA' COOPERATIVA													
		SOCIALE A RESPONSABILITA'													
166	2005A/ PUI/ 322	LIMITATA	BA	80.560,00	60.435,00	0,0620501	0,0620501	0,9427097	0,0000000	N	N	-0,2401667		N	0,00
167	2005A/ PUI/ 66	OTTICA FIORENTINA YOUNG DI SCHIAVONE ANTONIO S.A.S.	LE	82.757,14	62.067,00	0,0483342	0,0483342	1,0000000	0,0000000	N	N	-0,2463020		N	0,00
168	2005A/ PUI/ 471	PASCAL DI LAPORTA ARCANGELA MARIA TERESA & C. SNC	BA	132.415,71	97.211,00	0,1563258	0,1563258	0,5348050	0,0000000	S	S	-0,2497362		N	0,00
		LA CAPANNELLA DELLE SCORRELLE													
169	2005A/ PUI/ 651	CAROLI DI CAROLI MONICA S.N.C.	TA	240.906,00	180.679,00	0,0305929	0,0191776	1,1000000	0,0000000	S	N	-0,2540061		N	0,00

LEGGE 215/02 - BANDO VI 2005 - GRADUATORIA PUGLIA

MACROSETTORE: Commercio, turismo e servizi
 Num. Iniziative: 299 Num. Progetti agevolati: 94

Media e deviazioni standard	Medio	Deviazioni Standard
Numero occupat. attivati / investimento complessivo ammissibile	0,0454927	0,0004110
Numero donne occupate attivate / investimento complessivo ammissibile	0,0421724	0,0097105
NUOVI INVESTIMENTI / investimenti totali	0,9566601	0,2156482
Indicatore derivante da criteri di priorità regionale	2,2268231	4,1275514

A	B	C	D	E	F	G	H	I	L	M	N	O	P	Q	R
Posiz. in grad.	Numero di progetto	DENOMINAZIONE SOCIALE	Prov.	Importo dell'inv. tot. ammesso	Imp. dell'aggr. Teoricamente concepirabile	N. occ. attivati dall'iniziativa Inv. Comp. Ammissibile	N. donne occ. att. dall'iniziativa Inv. Comp. Ammissibile	NUOVI INV. / Inv. Tot.	Indicatore Regionale	Magg. 10% altro	Magg. 5% altro	Punteggio complessivo	Cof. la	Esito conclusivo	Importo dell'agevolazione concepirabile
170	2005A/ PUI/ 255	BEAUTY AND BOOK SALON DI MGLIETTA MARIA ANTONIETTA	LE	73.497,96	54.073,00	0,0957152	0,0957152	1,05000000	0,0000000	N	S	-0,26583471		N	0,00
171	2005A/ PUI/ 94	C. SNC SUGAR FREE DI CARRIETTA ESTER & MENZE A MARIOTTE S.N.C. DI ALBERGA FILOMENA E DE PALO	BA	94.233,00	69.624,00	0,0122038	0,0122038	1,15000000	0,0000000	S	S	-0,2739703		N	0,00
172	2005A/ PUI/ 125	MA CARMELA	BA	93.450,07	70.087,00	0,0235420	0,0235420	1,10000000	0,0000000	S	N	-0,2794930		N	0,00
173	2005A/ PUI/ 691	B.I.T. S.R.L.	FG	189.467,44	142.115,00	0,0232206	0,0232206	1,10000000	0,0000000	S	N	-0,2859089		N	0,00
174	2005A/ PUI/ 350	SIXTYNINE S.R.L.	BA	151.166,00	113.389,00	0,0347254	0,0347254	1,05000000	0,0000000	N	S	-0,2881057		N	0,00
175	2005A/ PUI/ 138	VALENTINA DE SALVATORE	BA	130.238,37	95.577,00	0,0637484	0,0637484	1,00000000	0,0000000	N	N	-0,2952855		N	0,00
176	2005A/ PUI/ 540	MANNO PAOLA	LE	68.965,00	49.973,00	0,0456753	0,0456753	0,99800051	0,0000000	N	S	-0,3106305		N	0,00
177	2005A/ PUI/ 426	VANITY SRL	BA	333.583,75	149.390,00	0,0104222	0,0104222	1,15000000	0,0000000	S	S	-0,3111321		N	0,00
178	2005A/ PUI/ 584	CARACCILO MYRIAM	FG	66.637,00	49.977,00	0,0450200	0,0450200	1,00000000	0,0000000	N	N	-0,3144810		N	0,00
179	2005A/ PUI/ 451	TETESI ARREDAMENTI SRL	BR	381.600,00	253.474,00	0,0090408	0,0090408	1,15000000	0,0000000	S	S	-0,3371111		N	0,00
180	2005A/ PUI/ 279	GIENE DI FERILLI ANTONIA	LE	65.404,84	48.003,00	0,0321077	0,0321077	1,05000000	0,0000000	N	S	-0,3403610		N	0,00
181	2005A/ PUI/ 635	SALSELLO DI BARTOLOMEO SASSO & C. S.N.C.	BA	178.309,00	130.231,00	0,0765525	0,0765525	0,3098408	10,5000000	N	S	-0,3415125		N	0,00
182	2005A/ PUI/ 225	CERFIL SAS DI CECERE FILOMENA & C.	BR	63.081,10	47.310,00	0,0261568	0,0261568	1,0747262	0,0000000	S	N	-0,3444855		N	0,00
183	2005A/ PUI/ 714	PERLA NERA DI MARIA TORRES	BA	164.375,00	121.181,00	0,0318092	0,0318092	1,0497905	0,0000000	N	S	-0,3446962		N	0,00
184	2005A/ PUI/ 480	CENTONZE LUGINA	LE	68.148,00	51.111,00	0,0440218	0,0440218	0,9989915	0,0000000	N	N	-0,3463383		N	0,00
185	2005A/ PUI/ 708	J.FIVE DI IZZI GERARDA	FG	149.612,19	112.209,00	0,0315817	0,0315817	1,05000000	0,0000000	N	S	-0,3508612		N	0,00
186	2005A/ PUI/ 481	0 - 90 DI DE ICCHO VINCENZA COSIMA	LE	99.887,50	72.990,00	0,0315355	0,0315355	1,05000000	0,0000000	N	S	-0,3517935		N	0,00

LEGGE 215/92 - BANDO VI 2005 - GRADUATORIA PUGLIA

MACROSETTORE: Commercio, turismo e servizi
 Num. Iniziative: 299
 Num. Progetti agevolati: 94

Media e deviazioni standard	Medio	Deviazioni Standard
Numero occupat. attivati / investimento complessivo ammissibile	0,0454327	0,0004110
Numero donne occupate attivate / investimento complessivo ammissibile	0,0421724	0,0297105
Nuovi investimenti / investimenti totali	0,9566601	0,2156452
Indicatore derivante da criteri di priorità regionale	2,2269231	4,1275514

A.	B.	C.	D.	E.	F.	G.	H.	I.	L.	M.	N.	O.	P.	Q.	R.
Posiz. in grad.	Numero di progetto	DENOMINAZIONE SOCIALE	Prov.	Importo dell'inv. tot. ammissibile	Imp. dell'agv. Teoricamente concedibile	N. occ. attivati dall'iniziativa/ Inv. Comp. Ammissibile	N. donne occ. att./ Iniziativa/ Inv. Comp. Ammissibile	Nuovi inv. / Inv. Tot.	Indicatore Regionale	Magg. 10% altro	Magg. 5% altro	Punteggio complessivo	Col. le	Esito conclusivo	Importo dell'agv. concessibile
187	2005A/ PUI/ 200	GUIDA S.R.L.	FG	110.567,97	82.940,00	0,0196906	0,0196906	1,1000000	0,0000000	S	N	-0,3523234		N	0,00
188	2005A/ PUI/ 11	R&R BANQUETING E CATERING SNC	BA	293.550,13	196.691,00	0,0076351	0,0076351	1,1500000	0,0000000	S	S	-0,3611795		N	0,00
189	2005A/ PUI/ 91	FEBBRARO FABIOLA	LE	64.904,65	48.676,00	0,0462216	0,0462216	0,9746066	0,0000000	N	N	-0,4082281		N	0,00
190	2005A/ PUI/ 129	BAR FONTANA DI QUARTA MARIA	LE	190.178,50	142.633,00	0,0231362	0,0231362	1,0735877	0,0000000	S	N	-0,4100723		N	0,00
191	2005A/ PUI/ 119	CONSOLATA S.A.S.	TA	60.000,50	45.000,00	0,0399997	0,0399997	1,0000000	0,0000000	N	N	-0,4146777		N	0,00
192	2005A/ PUI/ 713	CALIN DI SIMONA CALO'E C. S.A.S.	LE	394.004,21	256.634,00	0,0946443	0,0913196	1,0500000	0,0000000	N	S	-0,4242701		N	0,00
193	2005A/ PUI/ 642	ANGEL DI PULPO IOLANDA	TA	113.820,10	84.455,00	0,0645756	0,0645756	0,8901891	0,0000000	N	S	-0,4332995		N	0,00
194	2005A/ PUI/ 204	LO RL SRL	BA	358.605,00	227.123,00	0,0153372	0,0153372	1,1000000	0,0000000	S	N	-0,4432795		N	0,00
195	2005A/ PUI/ 552	INSIEME DI RICCIARDI FRANCESCA E ROSA SNC	FG	63.360,00	47.535,00	0,0173556	0,0173556	1,0868903	0,0000000	S	N	-0,4545054		N	0,00
196	2005A/ PUI/ 105	IT'S WINE O' CLOCK DI SCIVETTI	BA	100.017,89	73.613,00	0,0419624	0,0104981	1,0500000	0,0000000	N	S	-0,4610516		N	0,00
197	2005A/ PUI/ 599	FRANCESCA LA NUOVA PERGOLA S.R.L.	TA	70.646,00	52.984,00	0,0424652	0,0325567	1,0000000	0,0000000	N	N	-0,4655112		N	0,00
198	2005A/ PUI/ 150	TUDO DI COSTANTINI ADDOLORATA & C. SAS	BR	154.966,79	116.226,00	0,0141964	0,0141964	1,1000000	0,0000000	S	N	-0,4660526		N	0,00
199	2005A/ PUI/ 221	MONDO ELISABETTA	FG	109.528,97	82.370,00	0,0364209	0,0364209	1,0000000	0,0000000	N	N	-0,4861188		N	0,00
200	2005A/ PUI/ 517	SELVA MOSTRA DI LONIGRO PASCUALE E C. S.A.S.	BR	92.331,63	69.248,00	0,0000000	0,0000000	1,0000000	3,0000000	N	N	-0,4863403		N	0,00
201	2005A/ PUI/ 190	BI. A. CARNI SRL	TA	64.510,00	47.157,00	0,0627335	0,0267400	0,9603555	0,0000000	S	S	-0,5114940		N	0,00
202	2005A/ PUI/ 24	TIRIO SRL	LE	201.221,43	131.427,00	0,0360906	0,0308725	1,0500000	0,0000000	N	S	-0,5131656		N	0,00
203	2005A/ PUI/ 145	ABBATTISTA ANGELA LIBRERIA MONDADORI DI GRASSO MIRIAM	BA	71.722,00	50.291,00	0,0348568	0,0348568	1,0000000	0,0000000	N	N	-0,5173418		N	0,00
204	2005A/ PUI/ 469	MIRIAM	LE	113.602,50	84.151,00	0,0231068	0,0231068	1,0500000	0,0000000	N	S	-0,5200376		N	0,00

LEGGE 215/02 - BANDO VI 2005 - GRADUATORIA PUGLIA

MACROSETTORE: Commercio, turismo e servizi
 Num. Iniziative: 299 Num. Progetti agevolati: 94

Media e deviazioni standard	Medio	Deviazioni Standard
Numero occupat. attivati / investimento complessivo ammissibile	0,0454927	0,0004110
Numero donne occupate attivate / investimento complessivo ammissibile	0,0421724	0,0097105
Nuovi investimenti / investimenti totali	0,9566601	0,2156482
Indicatore derivante da criteri di priorità regionale	2,2268231	4,1275514

A	B	G	D	E	F	G	H	I	L	M	N	O	P	Q	R
Posiz. in grad.	Numero di progetto	DENOMINAZIONE SOCIALE	Prov.	Importo dell'inv. tot. ammesso	Imp. dell'aggrav. Teorico/amm. concesso	N. occ. attivati dall'iniziativa Inv. Comp. Ammissibile	N. donne occ. att. dall'iniziativa Inv. Comp. Ammissibile	Nuovi inv. / inv. Tot.	Indicatore Regionale	Magg. 10% altro	Magg. 5% altro	Punteggio complessivo	Cof. la	Esito conclusivo	Importo dell'aggravazione concesso
205	2005A/ PUI/ 96	CENTRO DIMAGRIMENTO ESSERE DI CARBOTTI PALMA	BR	66.535,00	48.098,00	0,0676336	0,0526039	0,8864452	0,0000000	N	N	-0,5413776		N	0,00
206	2005A/ PUI/ 383	PRINCIPER IRENE RITA	LE	61.497,00	44.372,00	0,0341450	0,0341480	0,3965050	0,0000000	N	S	-0,5476980		N	0,00
207	2005A/ PUI/ 529	TOP SHOES BY LACERENZA S.N.C. DI BARBARO CARMELA & C.	TA	111.734,10	83.800,00	0,0098448	0,0098448	1,1000000	0,0000000	S	N	-0,5529204		N	0,00
208	2005A/ PUI/ 164	PET COMPANY S.R.L.	BA	190.490,00	128.380,00	0,0115491	0,0057746	1,1000000	0,0000000	S	N	-0,5772064		N	0,00
209	2005A/ PUI/ 334	PETER PAN DI LOZUPONE NICOLETTA DANIELA	FG	63.619,60	47.714,00	0,0314367	0,0314367	1,0000000	0,0000000	N	N	-0,5856149		N	0,00
210	2005A/ PUI/ 664	DIRECTA S.R.L.	BA	158.330,00	103.066,00	0,0331586	0,0331586	0,9919302	0,0000000	N	S	-0,5886629		N	0,00
211	2005A/ PUI/ 354	FRANCO GIOIELLI DI GIURGOLA MARIA E DELL'ANNA MARIA STELLA S.N.C.	LE	82.735,00	60.476,00	0,0265910	0,0265910	1,0161208	0,0000000	S	N	-0,6079911		N	0,00
212	2005A/ PUI/ 705	GREEN APPLE DI MENCHIELLA GIOVANNA	FG	84.343,83	63.257,00	0,0296406	0,0296406	1,0000000	0,0000000	N	N	-0,6214691		N	0,00
213	2005A/ PUI/ 252	UNIKA DI SIMONE ANNA	BA	128.463,00	96.362,00	0,0163446	0,0163446	1,0500000	0,0000000	N	S	-0,6550287		N	0,00
214	2005A/ PUI/ 218	EDEN BEAUTY SRL	BA	133.090,00	98.067,00	0,1262304	0,1262304	0,5759260	0,0000000	N	S	-0,6596238		N	0,00
215	2005A/ PUI/ 267	EGO ESTETICA E BENESSERE DI MOCCIA MARIA ALBERTA	FG	67.087,88	50.315,00	0,0156511	0,0156511	1,0500000	0,0000000	N	S	-0,6688725		N	0,00
216	2005A/ PUI/ 53	LIBERA SOCIETA' COOPERATIVA SOCIALE	LE	138.900,00	104.175,00	0,0359971	0,0359971	0,9549148	0,0000000	N	N	-0,7036471		N	0,00
217	2005A/ PUI/ 178	B'E' G. S.A.S. DI RESTA ANNALISA & C.	BA	61.300,00	45.975,00	0,0179445	0,0179445	1,0274265	0,0000000	S	N	-0,7277684		N	0,00
218	2005A/ PUI/ 74	SAMOA S.R.L.	BA	100.913,00	74.984,00	0,0694301	0,0694325	0,8694827	0,0000000	N	S	-0,7297449		N	0,00
219	2005A/ PUI/ 527	MAGA MARKET SRL	FG	125.500,00	94.125,00	0,0239044	0,0239044	1,0000000	0,0000000	N	N	-0,7359768		N	0,00

LEGGE 215/92 - BANDO VI 2005 - GRADUATORIA PUGLIA

MACROSETTORE: Commercio, turismo e servizi
 Num. Iniziative: 299
 Num. Progetti agevolati: 94

Media e deviazioni standard	Medio	Deviazioni Standard
Numero occupat. attivati / investimento complessivo ammissibile	0,0454927	0,0004110
Numero donne occupate attivate / investimento complessivo ammissibile	0,0421724	0,0297105
Nuovi investimenti / investimenti totali	0,9566601	0,2156482
Indicatore derivante da criteri di priorità regionale	2,2269231	4,1275514

A.	B.	C.	D.	E.	F.	G.	H.	I.	L.	M.	N.	O.	P.	Q.	R.
Posiz. in grad.	Numero di progetto	DENOMINAZIONE SOCIALE	Prov.	Importo dell'inv. tot. ammissibile	Imp. dell'agv. Teoricamente concedibile	N. occ. attivati dall'iniziativa/ Inv. Comp. Ammissibile	N. donne occ. att./Iniziativa/ Inv. Comp. Ammissibile	Nuovi inv. / Inv. Tot.	Indicatore Regionale	Magg. 10% altro	Magg. 5% altro	Punteggio complessivo	Col. le	Esito conclusivo	Importo dell'agv. concessibile
220	2005A/ PUI/ 153	FRATELLI PORCELLUZZI SAS DI ROSA ANNA PORCELLUZZI & C. FASHION SPORT S.A.S. DI GUERRA	BA	325.738,75	215.750,00	0,0257878	0,0225641	0,9948833	0,0000000	N	S	-0,7546600		N	0,00
221	2005A/ PUI/ 62	MARIALUCIA & C. WASH & DRY DI CATALANO	LE	68.150,00	49.887,00	0,0506236	0,0506236	0,8807680	0,0000000	S	S	-0,7555008		N	0,00
222	2005A/ PUI/ 170	LEONARDA	BA	142.468,64	104.051,00	0,0110550	0,0073701	1,0500000	0,0000000	N	S	-0,7978292		N	0,00
223	2005A/ PUI/ 160	GRANIERI FILOMENA	TA	73.028,43	54.771,00	0,0273666	0,0136993	1,0000000	0,0000000	N	N	-0,8047314		N	0,00
224	2005A/ PUI/ 617	MASTROLORITO COSTANZA ANNA	FG	90.213,70	67.660,00	0,0221698	0,0221698	0,9906473	0,0000000	N	N	-0,8130501		N	0,00
225	2005A/ PUI/ 684	VILLAGGIO SAN MATTEO SRL	FG	225.035,52	165.276,00	0,0186637	0,0139978	0,6848817	6,3000000	N	S	-0,8226392		N	0,00
226	2005A/ PUI/ 114	PASCULLI S.N.C.	BA	69.475,00	46.650,00	0,0158331	0,0158331	1,0154557	0,0000000	S	N	-0,8254278		N	0,00
227	2005A/ PUI/ 687	TABACCHI E CAFFETTERIA DELO BORGO DI D'ANTONI NADIA	FG	65.100,00	48.825,00	0,0007220	0,0007220	0,9480813	0,0000000	N	N	-0,8406084		N	0,00
228	2005A/ PUI/ 533	VIDEO WORLD 24 ORE DI BALDASSARRE LAURA	BA	83.009,66	55.852,00	0,0126491	0,0000000	1,0500000	0,0000000	N	S	-0,8565228		N	0,00
229	2005A/ PUI/ 291	CEVIM @CADEMY SAS DI FACONDA VINCENZA	FG	164.147,00	138.110,00	0,0191151	0,0191151	0,9940215	0,0000000	S	N	-0,8593056		N	0,00
230	2005A/ PUI/ 500	DELL'AQUILA GIUSEPPA GALLERY DI MICHELE DEMARCO & C.	BR	97.654,00	69.740,00	0,0430089	0,0430089	0,8895504	0,0000000	N	S	-0,8667821		N	0,00
231	2005A/ PUI/ 678	S.A.S	BA	79.383,00	59.537,00	0,0251943	0,0251943	0,9648687	0,0000000	N	N	-0,8731377		N	0,00
232	2005A/ PUI/ 10	CERAMIC DI BARBERIO ROSARIA	BA	304.112,24	200.976,00	0,0103550	0,0034527	1,0434329	0,0000000	N	S	-0,8747136		N	0,00
233	2005A/ PUI/ 543	LAFORGIA KATIA	TA	85.446,50	64.084,00	0,0234065	0,0117032	0,9947643	0,0000000	N	N	-0,8862755		N	0,00
234	2005A/ PUI/ 433	CATALDI ROSA AZIENDA MASSERIA COPERTINI DI	BA	62.315,68	46.736,00	0,0160473	0,0160473	1,0000000	0,0000000	N	N	-0,8928225		N	0,00
235	2005A/ PUI/ 202	GIOVANNA PAOLA DERIU	LE	147.490,00	110.617,00	0,0427147	0,0427147	0,3348719	10,5000000	N	S	-0,9009193		N	0,00

LEGGE 215/92 - BANDO VI 2005 - GRADUATORIA PUGLIA

MACROSETTORE: Commercio, turismo e servizi
 Num. Iniziative: 299 Num. Progetti agevolati: 94

Media e deviazioni standard	Medio	Deviazioni Standard
Numero occupat. attivati / investimento complessivo ammissibile	0,0454927	0,0004110
Numero donne occupate attivate / investimento complessivo ammissibile	0,0421724	0,0097105
NUOVI INVESTIMENTI / investimenti totali	0,9566901	0,2156482
Indicatore derivante da criteri di priorità regionale	2,2269231	4,1275514

A	B	C	D	E	F	G	H	I	L	M	N	O	P	Q	R
Posiz. in grad.	Numero di progetto	DENOMINAZIONE SOCIALE	Prov.	Importo dell'inv. tot. ammesso	Imp. dell'aggr. Teoricamente concesso	N. occ. attivati dall'iniziativa / Inv. Comp. Ammissibile	N. donne occ. att. dall'iniziativa / Inv. Comp. ammissibile	NUOVI INV. / Inv. Tot.	Indicatore Regionale	Magg. 10% altro	Magg. 5% altro	Punteggio complessivo	Cof. la	Esito conclusivo	Importo dell'aggr. concesso
236	2005A/ PUI/ 337	MANOCCHIO TRASPORTI S.R.L.	FG	109.344,00	72.135,00	0,0065818	0,0274303	0,9285169	0,0000000	N	N	-0,9067336		N	0,00
237	2005A/ PUI/ 216	MIRENDA ANGELA	BA	131.200,00	98.400,00	0,0304878	0,0304878	0,9304965	0,0000000	N	N	-0,9266575		N	0,00
238	2005A/ PUI/ 192	CENTRO ESTETICO DHEA SAS	LE	102.937,73	77.203,00	0,0320552	0,0320562	0,9200349	0,0000000	S	N	-0,9426298		N	0,00
239	2005A/ PUI/ 159	LINEA SNELLA DI CORRADO TERESA	BA	118.605,50	86.954,00	0,0345684	0,0345684	0,9062122	0,0000000	N	N	-0,9680100		N	0,00
240	2005A/ PUI/ 238	VEGERA KATIUSCIA	FG	126.191,00	94.643,00	0,0118867	0,0118867	1,0000000	0,0000000	N	N	-0,9758778		N	0,00
241	2005A/ PUI/ 169	PICCHIO HOTEL SRL	LE	394.445,76	254.595,00	0,0116619	0,0116619	0,3984828	11,5000000	S	S	-0,9835555		N	0,00
242	2005A/ PUI/ 263	TROISIO SIMONA	LE	78.598,53	57.898,00	0,0287181	0,0287181	0,9272492	0,0000000	N	S	-1,0171678		N	0,00
243	2005A/ PUI/ 280	GABELLONE MIRELLA	LE	255.531,10	161.105,00	0,0041091	0,0041091	1,0244180	0,0000000	N	S	-1,0179057		N	0,00
244	2005A/ PUI/ 52	SCHEINA MAURIZIA	FG	88.828,75	66.621,00	0,0225152	0,0225152	0,9381130	0,0000000	N	N	-1,0506897		N	0,00
245	2005A/ PUI/ 576	REICA S.R.L.	BR	391.446,08	263.830,00	0,0076639	0,0051093	1,0000000	0,0000000	N	N	-1,0659693		N	0,00
246	2005A/ PUI/ 38	LEONETTI CATERINA	BA	70.910,00	53.182,00	0,0282048	0,0282048	0,9052841	0,0000000	N	N	-1,0693459		N	0,00
247	2005A/ PUI/ 633	IL JOLLY DI DI FLUMERI MORENA	FG	95.135,40	71.351,00	0,0210227	0,0210227	0,9351534	0,0000000	N	N	-1,0942076		N	0,00
248	2005A/ PUI/ 548	SBANO TERESA	BR	69.949,23	52.111,00	0,0071480	0,0000000	1,0000000	0,0000000	N	N	-1,1426495		N	0,00
249	2005A/ PUI/ 648	DI VIRGILIO CARMELA	FG	65.367,86	49.025,00	0,0302961	0,0302961	0,8787810	0,0000000	N	N	-1,1645097		N	0,00
250	2005A/ PUI/ 475	NON STOP DI FERRAZZANO LUIGIA	FG	74.000,00	55.500,00	0,0378378	0,0297297	0,8545920	0,0000000	N	N	-1,1676168		N	0,00
251	2005A/ PUI/ 115	MAMMOLE & FIT	LE	61.400,00	46.050,00	0,0961889	0,0961889	0,7671414	0,0000000	S	S	-1,1713119		N	0,00
252	2005A/ PUI/ 612	EDICOLA DI VOLPE MONICA	TA	89.369,00	67.028,00	0,0145464	0,0111896	0,9496423	0,0000000	N	N	-1,1901941		N	0,00
253	2005A/ PUI/ 488	CONSULTA SOC. COOP	BR	84.580,00	63.435,00	0,0472925	0,0472925	0,6426075	3,0000000	N	N	-1,1999677		N	0,00
254	2005A/ PUI/ 525	LA PERLA DI ARENA CLAUDIA	FG	143.592,85	104.492,00	0,0292493	0,0219370	0,8914963	0,0000000	N	S	-1,2063136		N	0,00
255	2005A/ PUI/ 166	COMPUTER ART. S.N.C. DI IMPERIO MARIA ANNUNZIATA & C.	TA	60.167,88	45.125,00	0,0000000	0,0000000	1,0000000	0,0000000	N	N	-1,2131634		N	0,00

LEGGE 215/92 - BANDO VI 2005 - GRADUATORIA PUGLIA

MACROSETTORE: Commercio, turismo e servizi
 Num. Iniziative: 299
 Num. Progetti agevolati: 94

Media e deviazioni standard	Medio	Deviazioni Standard
Numero occupati attivati / investimento complessivo ammissibile	0,0454927	0,0004110
Numero donne occupate attivate / investimento complessivo ammissibile	0,0421724	0,0297105
Nuovi investimenti / investimenti totali	0,9566601	0,2156482
Indicatore derivante da criteri di priorità regionale	2,2269231	4,1275514

A.	B.	C.	D.	E.	F.	G.	H.	I.	L.	M.	N.	O.	P.	Q.	R.
Posiz. in grad.	Numero di progetto	DENOMINAZIONE SOCIALE	Prov.	Importo dell'inv. tot. ammissibile	Imp. dell'agv. Teoricamente concedibile	N. occ. attivati dall'iniziativa/ inv. Comp. Ammissibile	N. donne occ. att./Iniziativa/ inv. Comp. Ammissibile	Nuovi inv. / inv. Tot.	Indicatore Regionale	Magg. 10% altro	Magg. 5% altro	Punteggio complessivo	Col. le	Esito conclusivo	Importo dell'agv. concessibile
255	2005A/ PUI/ 127	DOLCI DELIZIE DI PALAZZO VITO & C. S.A.S.	BA	129.973,00	97.479,00	0,00000000	0,00000000	1,00000000	0,00000000	N	N	-1,2131834		N	0,00
257	2005A/ PUI/ 344	PUGLIA OXYGEN DI MEOMARTINO ANGELA	FG	340.683,00	234.509,00	0,0176117	0,0176117	0,91906683	0,00000000	N	N	-1,2566885		N	0,00
258	2005A/ PUI/ 312	JAVA CAFFE' DI MELE CLEDA & C.	BA	130.403,00	100.537,00	0,0332171	0,0249126	0,8532527	0,00000000	S	S	-1,2650483		N	0,00
259	2005A/ PUI/ 342	DIRECTA SRL	BA	117.009,00	87.756,00	0,0179473	0,0179473	0,8981151	0,00000000	N	S	-1,3273530		N	0,00
260	2005A/ PUI/ 120	T. D. S. DI LABILE PAOLA	TA	207.549,00	155.661,00	0,0144544	0,0144544	0,9058133	0,00000000	N	N	-1,3613814		N	0,00
261	2005A/ PUI/ 676	GIOIA PUGLIA DI BRUNA RAITO & C. S.A.S.	TA	279.660,00	187.131,00	0,0205607	0,0205607	0,8754600	0,00000000	S	S	-1,3802395		N	0,00
262	2005A/ PUI/ 41	B&B MALEBBA DI LOIUICE CATERINA	BA	149.551,00	97.686,00	0,0133734	0,0133734	0,7436907	3,00000000	N	N	-1,4079295		N	0,00
263	2005A/ PUI/ 655	NUOVA POLAIRE DI SIMEONE ANTONELLA	TA	60.200,00	45.150,00	0,0322226	0,0322226	0,8018541	0,00000000	N	N	-1,4668028		N	0,00
264	2005A/ PUI/ 325	TELESE FIGLI SRL	FG	257.943,78	177.953,00	0,0341159	0,0255870	0,8029338	0,00000000	S	N	-1,5320838		N	0,00
265	2005A/ PUI/ 287	CANDELUERE MARIA FUMMI INIZIATIVE TURISTICHE DI PADULA GIOVANNA GIULIA & C.	BA	67.339,06	48.404,00	0,0623708	0,0623708	0,6626844	0,00000000	N	S	-1,5322913		N	0,00
266	2005A/ PUI/ 621	JOGHY PLANET DI ANDRIANI ROSA	FG	173.679,59	130.259,00	0,0181369	0,0133003	0,5338741	6,30000000	N	S	-1,5351287		N	0,00
267	2005A/ PUI/ 77	CARIONE DONATA	BA	78.640,75	57.230,00	0,034074	0,0287037	0,7543748	0,00000000	N	S	-1,5556772		N	0,00
268	2005A/ PUI/ 573	DE ROBERTIS ROSA	BA	68.774,01	49.830,00	0,0916044	0,0916044	0,5078143	0,00000000	N	S	-1,6678118		N	0,00
269	2005A/ PUI/ 459	PESC FRITTO S.R.L.	BA	94.000,00	70.500,00	0,0212766	0,0212766	0,7953094	0,00000000	N	N	-1,7376213		N	0,00
270	2005A/ PUI/ 261	SI VI SI SRL	TA	110.216,91	80.562,00	0,0504914	0,0657340	0,6288563	0,00000000	N	S	-1,7723892		N	0,00
271	2005A/ PUI/ 521	NEGRO MARIA DOMENICA	BA	92.572,00	69.429,00	0,0648144	0,0648144	0,6602198	10,00000000	N	N	-1,8266841		N	0,00
272	2005A/ PUI/ 596	BECCICA SERAFINA ADRIANA	LE	62.883,00	47.162,00	0,0477078	0,0477078	0,6555778	0,00000000	N	N	-1,8579597		N	0,00
273	2005A/ PUI/ 646		FG	187.120,00	140.340,00	0,0053442	0,0053442	0,8371510	0,00000000	N	N	-1,8616415		N	0,00

LEGGE 215/02 - BANDO VI 2005 - GRADUATORIA PUGLIA

MACROSETTORE: Commercio, turismo e servizi
 Num. Iniziative: 299 Num. Progetti agevolati: 94

	Medio	Deviazioni Standard
Medie e deviazioni standard		
Numero occupati attivati / investimento complessivo ammissibile	0,0454927	0,0004110
Numero donne occupate attivate / investimento complessivo ammissibile	0,0421724	0,0097105
NUOVI INVESTIMENTI / investimenti totali	0,9566901	0,2156482
Indicatore derivante da criteri di priorità regionale	2,2269231	4,1275514

A	B	C	D	E	F	G	H	I	L	M	N	O	P	Q	R
Posiz. in grad.	Numero di progetto	DENOMINAZIONE SOCIALE	Prov.	Importo dell'inv. tot. ammesso	Imp. dell'aggr. Teoricamente concepiribile	N. occ. attivati dall'iniziativa Inv. Comp. Ammissibile	N. donne occ. att. dall'iniziativa Inv. Comp. Ammissibile	NUOVI INV. / Inv. Tot.	Indicatore Regionale	Magg. 10% altro	Magg. 5% altro	Punteggio complessivo	Cof. la	Esito conclusivo	Importo dell'aggr. concorsuale
274	2005A/ PUI/ 598	VENERE DI MICCOCI RAFFAELLA & C.	LE	79.201,00	59.400,00	0,0435600	0,0435600	0,6677161	0,0000000	S	S	-1,8844670		N	0,00
275	2005A/ PUI/ 108	GI & CI SRL	BA	111.811,00	83.088,00	0,0226275	0,0205704	0,7516471	0,0000000	S	S	-1,9038957		N	0,00
276	2005A/ PUI/ 45	DORFLER SILVIA	TA	149.623,07	110.487,00	0,0196494	0,0126317	0,7677738	0,0000000	N	S	-1,9666524		N	0,00
277	2005A/ PUI/ 360	ALITOURITALIA SRL	LE	79.659,70	57.434,00	0,0288728	0,0288728	0,3482732	6,9000000	S	S	-1,9872787		N	0,00
278	2005A/ PUI/ 408	HEGEMONYA CAFE' SRL	BA	60.220,00	45.165,00	0,1278645	0,0365328	0,4796632	0,0000000	S	N	-1,9943239		N	0,00
279	2005A/ PUI/ 235	ARREDO LIVING BY COLUCCI ROSSANA	FG	112.426,00	84.319,00	0,0177895	0,0177895	0,7541219	0,0000000	N	N	-1,9982258		N	0,00
280	2005A/ PUI/ 692	FAIENZA MARIA ANTONIETTA	FG	87.473,56	65.605,00	0,0114320	0,0114320	0,7632105	0,0000000	N	N	-2,0829887		N	0,00
281	2005A/ PUI/ 78	RIZZI ANGELA	BA	74.114,00	50.755,00	0,0539709	0,0539709	0,5578145	0,0000000	N	N	-2,1862753		N	0,00
282	2005A/ PUI/ 613	IL CAMINO BISTROT S R L	TA	161.415,00	119.311,00	0,0455348	0,0325249	0,5960375	0,0000000	N	S	-2,3087989		N	0,00
283	2005A/ PUI/ 658	PALMISANO DOMENICA PAOLA	BR	400.000,00	293.259,00	0,0044625	0,0044625	0,1959335	10,5000000	N	S	-2,3089035		N	0,00
284	2005A/ PUI/ 402	DI COSTE ROSSANA	TA	152.350,00	112.512,00	0,0941221	0,0206761	0,6694512	0,0000000	N	S	-2,3131534		N	0,00
285	2005A/ PUI/ 358	FOTO OTTICA LEONE SRL	FG	122.851,00	92.138,00	0,0268618	0,0268618	0,6166009	0,0000000	S	N	-2,4548319		N	0,00
286	2005A/ PUI/ 183	MORELLI MARIA CRISTINA	TA	62.217,50	40.441,00	0,0160726	0,0160726	0,6596932	0,0000000	N	N	-2,4705352		N	0,00
287	2005A/ PUI/ 710	CALABRESE ANNA	TA	66.534,00	49.900,00	0,0157814	0,0157814	0,6396635	0,0000000	N	S	-2,5689838		N	0,00
288	2005A/ PUI/ 374	OASI DI RUSSO ANGELA & C. S.N.C.	BA	110.598,00	82.948,00	0,0135628	0,0135628	0,6179521	0,0000000	N	N	-2,7145122		N	0,00
289	2005A/ PUI/ 118	ISTITUTO DI BELLEZZA "LUNA" DI ANNECCHINO ANNA MARIA	FG	384.500,00	254.998,00	0,0104031	0,0104031	0,6278851	0,0000000	N	N	-2,7310583		N	0,00
290	2005A/ PUI/ 554	ALBA S R L	BA	213.927,00	157.995,00	0,0698837	0,0698837	0,3225467	0,0000000	S	S	-2,9595990		N	0,00
291	2005A/ PUI/ 88	LIFE DI PAOLA ATTANASIO	BR	62.712,05	47.034,00	0,0476377	0,0318918	0,4518765	0,0000000	N	N	-2,9609745		N	0,00
292	2005A/ PUI/ 121	HOTEL RISTORANTE LA SORGENTE DI COFANO MARIA & C.	BR	75.100,00	54.925,00	0,0000000	0,0000000	0,6582471	10,5000000	N	S	-3,0363621		N	0,00
293	2005A/ PUI/ 36	GEMINI DI ROSSETTI GABRIELLA	TA	111.019,00	83.264,00	0,0090075	0,0090075	0,5617006	0,0000000	N	N	-3,0658273		N	0,00

LEGGE 215/92 - BANDO VI 2005 - GRADUATORIA PUGLIA

MACROSETTORE: Commercio, turismo e servizi
 Num. Iniziative: 299 Num. Progetti agevolati: 94

Media e deviazioni standard	Medio	Deviazioni Standard
Numero occupati attivati / investimento complessivo ammissibile:	0,0454927	0,004110
Numero donne occupate attivate / investimento complessivo ammissibile:	0,0421724	0,0297105
Nuovi investimenti / investimenti totali:	0,8566601	0,2156452
Indicatore derivante da criteri di priorità regionale:	2,2269231	4,1275514

A.	B.	C.	D.	E.	F.	G.	H.	I.	L.	M.	N.	O.	P.	Q.	R.
Posti in grad.	Numero di progetto	DENOMINAZIONE SOCIALE	Prov.	Importo dell'inv. tot. ammesso	Imp. dell'op. Teoricamente concedibile	N. occ. attivati dall'iniziativa/ inv. Comp. Ammissibile	N. donne occ. att./ Iniziativa/ inv. Comp. Ammissibile	Nuovi inv. / inv. Tot.	Indicatore Regionale	Magg. 10% al no	Magg. 5% al no	Punteggio complessivo	Col. le	Esito conclusivo	Importo dell'operazione concedibile
294	2005A/ PUT/ 253	VILLA PALAZZO SRL	BA	66.090,00	49.567,00	0,0617624	0,0522015	0,3006711	0,0000000	S	S	-3,1212768		N	0,00
295	2005A/ PUT/ 380	PALICELLIFRANCESCA	LE	162.000,00	135.275,00	0,0057692	0,0057692	0,3822000	3,1500000	N	S	-3,1996838		N	0,00
296	2005A/ PUT/ 415	MARIA	BA	83.268,00	53.691,00	0,0252138	0,0126068	0,4748669	0,0000000	N	S	-3,2721817		N	0,00
297	2005A/ PUT/ 623	LE NUOVE DUNE SRL	LE	124.263,20	90.412,00	0,1013814	0,1013814	0,1007624	0,0000000	N	S	-3,3592870		N	0,00
298	2005A/ PUT/ 116	TABACCHI PISTILLO DI GRAVINA SOCCORISA	FG	120.482,40	90.361,00	0,0165999	0,0165999	0,4140923	0,0000000	N	N	-3,5987522		N	0,00
299	2005A/ PUT/ 660	PALMISANO DOMENICA PAOLA	BR	138.000,00	100.000,00	0,0053261	0,0053261	0,0770096	3,1500000	N	S	-4,6237530		N	0,00

**LEGGE 215/92 - VI BANDO "IMPRENDITORIA FEMMINILE"
AZIENDE NON AMMISSIBILI ALLA GRADUATORIA
NEGATIVE**

N.	NUMERO PROGETTO	DENOMINAZIONE	COMUNE	PROV.
1	2005A/PU1/ 650	A.L.I.TEK S.C.S.	LATIANO	BR
2	2005A/PU1/ 113	ACITO ANTONELLA	LATERZA	TA
3	2005A/PU1/ 185	AF MODA SERVICE DI FARINOLA ANGELA & C.	TRIGGIANO	BA
4	2005A/PU1/ 418	AGENZIA DISTRIBUZIONE STAMPA MICHELANGELO BRIGIDA & C. SAS	MANFREDONIA	FG
5	2005A/PU1/ 213	AGRICOLA D'ANTONA SRL	ORIA	BR
6	2005A/PU1/ 606	AGRICOLA GENERALE DI AGNESE GALLOTTA	BARI	BA
7	2005A/PU1/ 27	ALCOTT DI DE MATTEIS ISABELLA	LECCE	LE
8	2005A/PU1/ 647	ALFEO MAYLA	TARANTO	TA
9	2005A/PU1/ 640	ALL PARADISE S.S. DI PARADISO ANITA, PARADISO CARMELA E PARADISO GIUSI	GINOSA	TA
10	2005A/PU1/ 59	ALTOMARE SILVIA CLELIA	MOLFETTA	BA
11	2005A/PU1/ 384	ALUISI MARIA ANTONIETTA	CUTROFIANO	LE
12	2005A/PU1/ 50	AMORESE ANGELA	ANDRIA	BA
13	2005A/PU1/ 670	ANGELICA SAS DI LA PUMA IRENE TERESA & C.	PRESICCE	LE
14	2005A/PU1/ 103	ANTICHE SERE S.A.S. DI TURI ANTONELLA & C.	SAN MARCO IN LAMIS	FG
15	2005A/PU1/ 502	ANTICHI SAPORI S.A.S. DI ROLLO IOLANDA & C.	LEVERANO	LE
16	2005A/PU1/ 89	ANTICO CASTELLO SOCIETA' A RESPONSABILITA' LIMITATA	ALTAMURA	BA
17	2005A/PU1/ 482	ARMANDO MUCCIO S.R.L.	TAURISANO	LE
18	2005A/PU1/ 668	ARPA S.R.L.	FOGGIA	FG
19	2005A/PU1/ 404	ARREDAMENTI E GRANDI IMPIANTI ROB SAS DI ROBUSTELLA MARIA	MANFREDONIA	FG
20	2005A/PU1/ 310	ARTEORO DI FASANO ANGELA	GIOIA DEL COLLE	BA
21	2005A/PU1/ 637	ATELIER CUTTANO DI CUTTANO LILIANA	FOGGIA	FG
22	2005A/PU1/ 57	AUT AUT DI LUIGIA GABRIELE D.I.	BARI	BA
23	2005A/PU1/ 203	AZIENDA AGRICOLA CEZZI GIULIANA	SQUINZANO	LE
24	2005A/PU1/ 300	AZIENDA AGRICOLA COUNTRY LIFE DI MANSUETO NICOLETTA & C. S.N.C.	CORATO	BA
25	2005A/PU1/ 147	AZIENDA AGRICOLA MOREA ANNAGRAZIA	BITONTO	BA
26	2005A/PU1/ 6	AZIENDA AGRICOLA ROBERTA SERRA	LECCE	LE
27	2005A/PU1/ 20	AZIENDA AGRICOLA SERGI ANNARITA	LIZZANELLO	LE
28	2005A/PU1/ 241	AZIENDA AGRICOLA TENUTA MONACELLI DI ANNALISA FEDELE	LECCE	LE
29	2005A/PU1/ 496	AZIENDA AGRICOLA VENTURA LAURA LORETA	SPINAZZOLA	BA
30	2005A/PU1/ 362	B & B DI ANGELA CLEOFÈ DI NATALE & C.	CONVERSANO	BA
31	2005A/PU1/ 505	B E B NEVIERE S.A.S. DI CAPUTO LAURA ADELE & C.	POGGIARDO	LE
32	2005A/PU1/ 385	BAR PREZIOSA DI CONTE FRANCA	CERIGNOLA	FG
33	2005A/PU1/ 437	BAR VECCHIA SERRA DI FANIZZA FILOMENA	SERRACAPRIOLA	FG
34	2005A/PU1/ 498	BB DI MANCINI MARTA MARIA	MOLFETTA	BA
35	2005A/PU1/ 395	BED & BREAKFAST ISABELLA	MARTINA FRANCA	TA
36	2005A/PU1/ 308	BIOMETRON DI NAPOLITANO ANTONELLA	APRICENA	FG
37	2005A/PU1/ 370	BIT MANIA DI MILANO ANNA	CASTELLANETA	TA
38	2005A/PU1/ 683	BLUE AREA S.R.L.	TARANTO	TA
39	2005A/PU1/ 412	BLUE NOTE SRL	MANFREDONIA	FG
40	2005A/PU1/ 409	BONTA' SRL	GROTTAGLIE	TA
41	2005A/PU1/ 351	BRAIONE VALENTINA	SAN PIETRO VERNOTICO	BR
42	2005A/PU1/ 234	BRUNCH TIME SAS DI GRAZIANO FRANCESCHINA E C	FOGGIA	FG
43	2005A/PU1/ 293	BUCCARELLO WLADIMIRA	ARADEO	LE

**LEGGE 215/92 - VI BANDO "IMPRENDITORIA FEMMINILE"
AZIENDE NON AMMISSIBILI ALLA GRADUATORIA
NEGATIVE**

N.	NUMERO PROGETTO	DENOMINAZIONE	COMUNE	PROV.
44	2005A/PU1/719	BUONO FILOMENA	SAMMICHELE DI BARI	BA
45	2005A/PU1/507	C.A.P.S. CENTRO DI AIUTO PSICOSOCIALE	BARI	BA
46	2005A/PU1/518	C.A.P.S. CENTRO DI AIUTO PSICOSOCIALE	BARI	BA
47	2005A/PU1/503	C.E.M.E.A.	SAN SEVERO	FG
48	2005A/PU1/82	C.L.C. DI LANNI STELLA & C. SNC	BARI	BA
49	2005A/PU1/368	CAFFE' GARDENIA S.A.S. DI POVIA LILIANA & C.	BISCEGLIE	BA
50	2005A/PU1/549	CAMORCIA MARIA GIOVANNA	MINERVINO MURGE	BA
51	2005A/PU1/168	CANDINI ELISABETTA	LECCE	LE
52	2005A/PU1/724	CANNITO FRANCESCA ADDOLORATA	RUTIGLIANO	BA
53	2005A/PU1/110	CAPITANELLI ELEONORA	BARI	BA
54	2005A/PU1/644	CARACCIOLLO S.A.S. DI CARACCIOLLO VALERIANA E ALESSANDRA & C.	TARANTO	TA
55	2005A/PU1/347	CARTA DA MACERO GALATEA S.R.L.	GALATONE	LE
56	2005A/PU1/18	CATERING SERVICE DI BUSSOLINI FRANCESCA ,MARGHERITA	GIOIA DEL COLLE	BA
57	2005A/PU1/319	CBOX SRL	LECCE	LE
58	2005A/PU1/493	CENTRO BENESSERE DI PAVONE E LO POLITO TAMARA S.N.C.	FOGGIA	FG
59	2005A/PU1/5	CENTRO DI EUBIOTICA LANTANIDE DI SCALZO MARIA PIA	LECCE	LE
60	2005A/PU1/626	CENTRO MEDICINA ESTETICO UDYAT DI DE FILIPPIS MICHELINA	BITRITTO	BA
61	2005A/PU1/258	CENTRO ODONTOIATRICO DI CONTE ANTONELLA & C.	TARANTO	TA
62	2005A/PU1/104	CENTRO PRODUZIONE OPTICOLOR S.R.L.	BARI	BA
63	2005A/PU1/363	CENTRO SALUTISTICO "GREEN LIFE" DI MONTEFORTE ANTONELLA	POGGIARDO	LE
64	2005A/PU1/567	CENTRO SERVIZI A.D.	BARI	BA
65	2005A/PU1/454	C'ERA UNA VOLTA DISNEY DI NINNI PATRIZIA	PALO DEL COLLE	BA
66	2005A/PU1/22	CIELLE SNC DI GIOVANNA PIA LEONETTI & BENEDETTA CAMPANA	CERIGNOLA	FG
67	2005A/PU1/81	CITY CAR GARAGE DI DE FEUDIS CAMILLA	BISCEGLIE	BA
68	2005A/PU1/4	COMES MARIA	MONOPOLI	BA
69	2005A/PU1/681	CONSULCENTER DI FRANCESCO VINELLA & C. S.A.S.	MONOPOLI	BA
70	2005A/PU1/654	CONSULENTE DEL LAVORO PAGANO ANTONIA MARIA	ROCCAFORZATA	TA
71	2005A/PU1/346	COOPERATIVA SOCIALE JONATHAN SERVIZI	SANNICOLA	LE
72	2005A/PU1/182	COSTANTINI LUCIA	MONTERONI DI LECCE	LE
73	2005A/PU1/595	COUNTRY HOUSE S.R.L.	MARTINA FRANCA	TA
74	2005A/PU1/539	CREAMENTI S.A.S. DI ANTONELLA MELPIGNANO & C.	OSTUNI	BR
75	2005A/PU1/416	CREMA CAFFE' DI ANTE DAIANA	GROTTAGLIE	TA
76	2005A/PU1/398	CURRI ANNA	MONOPOLI	BA
77	2005A/PU1/717	D.A.C. PENSIONE PER CANI DI FRANCESCA PALMISANO	CRISPIANO	TA
78	2005A/PU1/331	D.M. SNC DI DELLISANTI DEBORA & C.	MONTEPARANO	TA
79	2005A/PU1/240	DARPEN OPERA	TARANTO	TA
80	2005A/PU1/677	DE MATTEIS PARRUCCHIERI X 2 SRL	TARANTO	TA
81	2005A/PU1/215	DE MEO SABINA	FOGGIA	FG
82	2005A/PU1/146	DE SANTIS LOREDANA	MIGGIANO	LE
83	2005A/PU1/624	DE VITO FABIOLA	BRINDISI	BR

**LEGGE 215/92 - VI BANDO "IMPRENDITORIA FEMMINILE"
AZIENDE NON AMMISSIBILI ALLA GRADUATORIA
NEGATIVE**

N.	NUMERO PROGETTO		DENOMINAZIONE	COMUNE	PROV.
84	2005A/PU1/	562	DI LECCE VALENTINA	MARGHERITA DI SAVOIA	FG
85	2005A/PU1/	256	DIMATTEO ANNA	CERIGNOLA	FG
86	2005A/PU1/	191	DIMICHINA FRANCESCA	PALO DEL COLLE	BA
87	2005A/PU1/	413	DITTA AMORUSO ROSARIA	CERIGNOLA	FG
88	2005A/PU1/	627	DITTA BIANCO CONCETTA	MONTEIASI	TA
89	2005A/PU1/	251	DITTA DIMICCOLI ARCANGELA	BARLETTA	BA
90	2005A/PU1/	309	DITTA EDIL OMNIA DI LAQUALE CANDIDA	STORNARA	FG
91	2005A/PU1/	693	DITTA ERRICO ROSALBA	CERIGNOLA	FG
92	2005A/PU1/	516	DITTA FIORAVANTE ANTONIETTA STERPETA	BARLETTA	BA
93	2005A/PU1/	492	DITTA MARY & CARMEN S.A.S.	BARLETTA	BA
94	2005A/PU1/	149	DITTA PESARE LUCIANA	MARUGGIO	TA
95	2005A/PU1/	532	DITTA RICCO MARIA VINCENZA	MARGHERITA DI SAVOIA	FG
96	2005A/PU1/	392	DOLC'E' SRL	MIGGIANO	LE
97	2005A/PU1/	448	DOMUS S.R.L.	TARANTO	TA
98	2005A/PU1/	604	D'ONGHIA ROSA	MOTTOLA	TA
99	2005A/PU1/	504	DONNA DI FAMIGLIETTI MARIANGELA	NARDO'	LE
100	2005A/PU1/	72	DONNAIN SRL	BARI	BA
101	2005A/PU1/	180	ECO STORE DI PELUSO ANNUNZIATA	TARANTO	TA
102	2005A/PU1/	541	EDICOLA HI-TECH OGGETTISTICA E DESIGNE DI ROLLO VERONICA	TREPUZZI	LE
103	2005A/PU1/	321	EDIZIONI PUGLIESI SRL	MARTINA FRANCA	TA
104	2005A/PU1/	330	ELAIO DI BRUNO ALBA & C. S.A.S.	OSTUNI	BR
105	2005A/PU1/	530	ELLEFFE MODA S.A.S. DI LABATE L. & C.	PUTIGNANO	BA
106	2005A/PU1/	283	EMME & BI CONSULTING S.A.S. DI ISABELLA BUFANO & C.	CERIGNOLA	FG
107	2005A/PU1/	455	ESCRIBA' DI ACCLAVIO RAFFAELLA	RUVO DI PUGLIA	BA
108	2005A/PU1/	73	ESTETICA - BENESSERE ANNA ARCIULI SRL	BARI	BA
109	2005A/PU1/	298	EUFONA	LECCE	LE
110	2005A/PU1/	424	EXA CONSULTING SRL	ANDRIA	BA
111	2005A/PU1/	311	FARMACIA ANTONIA DR.SSA GIANNONE	TRANI	BA
112	2005A/PU1/	12	FATTORIA DIDATTICA TERRA E SOLE	ANDRIA	BA
113	2005A/PU1/	273	FATTORIA NISI ANTICA AZIENDA AGRICOLA DI FALCONE SERENA	TARANTO	TA
114	2005A/PU1/	35	FILARO' SOCIETA' COOPERATIVA SOCIALE	BARI	BA
115	2005A/PU1/	460	FILU' SPA SRL	BARLETTA	BA
116	2005A/PU1/	721	FONTANAFURA B & B S.A.S. DI MONOPOLI MARIA GIUSEPPINA & C.	CERIGNOLA	FG
117	2005A/PU1/	700	FOTO P. & B. DI COLONNA BETTINA	ORTA NOVA	FG
118	2005A/PU1/	15	G.E.D.E.A. DI BORGHI BARBARA & C. S.A.S.	TARANTO	TA
119	2005A/PU1/	431	G.A.TE.F. SAS DI TELERA MATTEA & C.	MANFREDONIA	FG
120	2005A/PU1/	31	GALELLA ANNA MARIA	CARMIANO	LE
121	2005A/PU1/	79	GELSO ANTICO AZIENDA TURISTICO RURALE DI MIRIZIO LAURA	MONOPOLI	BA
122	2005A/PU1/	248	GEMI SRL	FOGGIA	FG
123	2005A/PU1/	381	GET INFORMATICA DI PANICO ELISA & C. S.A.S.	CASARANO	LE
124	2005A/PU1/	137	GIORDANO INFISSI SRL	ARNESANO	LE
125	2005A/PU1/	602	GIORDANO ROSA	CORATO	BA
126	2005A/PU1/	536	GIORGIA S.R.L.	BRINDISI	BR
127	2005A/PU1/	619	GLOBAL SYSTEM	LUCERA	FG
128	2005A/PU1/	39	GRASSI MARIA	CASARANO	LE

**LEGGE 215/92 - VI BANDO "IMPRENDITORIA FEMMINILE"
AZIENDE NON AMMISSIBILI ALLA GRADUATORIA
NEGATIVE**

N.	NUMERO PROGETTO	DENOMINAZIONE	COMUNE	PROV.
129	2005A/PU1/ 669	GUSTO SRL	LECCE	LE
130	2005A/PU1/ 224	HEALTH & BEAUTY SRL	FOGGIA	FG
131	2005A/PU1/ 486	HOUSE SERVICE	FOGGIA	FG
132	2005A/PU1/ 100	I GIARDINI DEL SOLE	CEGLIE MESSAPICA	BR
133	2005A/PU1/ 715	ICARO S.R.L.	BRINDISI	BR
134	2005A/PU1/ 32	ICEA NOLEGGI & SERVICE DI CIAVARELLA ROSSANA	MASSAFRA	TA
135	2005A/PU1/ 410	IDEA 3 DI NICOLARDI ANNATERESA	GRAVINA IN PUGLIA	BA
136	2005A/PU1/ 101	IDEA MODA CONFEZIONI SOC. COOP. A MUTUALITA' PREVALENTE A R.L.	CAGNANO VARANO	FG
137	2005A/PU1/ 515	IL FICO SOLIDALE DI TRITTO MARIA	GIOVINAZZO	BA
138	2005A/PU1/ 246	IL FORNARETTO DI DESIMINE ANNA	ALTAMURA	BA
139	2005A/PU1/ 13	IL PASTAIO DI BISCOTTI NICOLA MATTEA	PESCHICI	FG
140	2005A/PU1/ 295	IL SORRISO SOCIETA' COOPERATIVA SOCIALE	SPINAZZOLA	BA
141	2005A/PU1/ 286	IL TEMPIO DELLA BELLEZZA DI ORLANDO DANIELA	SAN GIORGIO IONICO	TA
142	2005A/PU1/ 49	INDACO DI CARATU' ANTONIETA	MANFREDONIA	FG
143	2005A/PU1/ 335	INK 3	MOLFETTA	BA
144	2005A/PU1/ 399	INTEL MEDIA PUBBLICITA' SRL	BARILETTA	BA
145	2005A/PU1/ 547	IO SPERIAMO CHE ME LA CAVO S.R.L.	BRINDISI	BR
146	2005A/PU1/ 476	IRIDE SRL	TARANTO	TA
147	2005A/PU1/ 491	ISTITUTO NAZIONALE DEL BENESSERE DI VANACORE MARINA ALEXIA SAS	BARI	BA
148	2005A/PU1/ 711	ITALCONNECT S.R.L.	OSTUNI	BR
149	2005A/PU1/ 367	KOINE' SOCIETA' COOPERATIVA SOCIALE A R.L.	ERCHIE	BR
150	2005A/PU1/ 679	KONYA S.R.L.	ANDRIA	BA
151	2005A/PU1/ 563	L&M MUNIZIONI DI LILLO SIMONA	SAN DONACI	BR
152	2005A/PU1/ 610	LA BOTTEGA DEL TORTELLINO DI GALATI MARIA E TINELLI GIOVANNA EC. SNC	STATTE	TA
153	2005A/PU1/ 23	LA DOLCE SOSTA S.N.C. DI ZINGARO FRANCESCA	ANDRIA	BA
154	2005A/PU1/ 250	LACAITA ROSA	TORRICELLA	TA
155	2005A/PU1/ 572	LANOTTE KATIA	BARILETTA	BA
156	2005A/PU1/ 694	L'ANTICA DIMORA DI CALIA GRAZIA BED AND BREAKFAST	ALTAMURA	BA
157	2005A/PU1/ 680	LAVANDERIA LA BRAVA DI MOLFETTA GIOVANNA E GIUSTINA SNC	ANDRIA	BA
158	2005A/PU1/ 388	LE "FIABE" DI MAZZOTTA MONICA	SAN CESARIO DI LECCE	LE
159	2005A/PU1/ 701	LE CLOU' DI MELPIGNANO ANGELA	MESAGNE	BR
160	2005A/PU1/ 230	LE MIE REGINE SRL	SAN MARZANO DI SAN GIUSEPPE	TA
161	2005A/PU1/ 266	LEMMA ANNALISA	SANTERAMO IN COLLE	BA
162	2005A/PU1/ 245	LEONE EUGENIO & C. S.A.S.	ISCHITELLA	FG
163	2005A/PU1/ 8	LEONETTI CATERINA	BARI	BA
164	2005A/PU1/ 33	LEUZZI & C. SAS DI LEUZZI COSIMA LUCREZIA	FRANCAVILLA FONTANA	BR
165	2005A/PU1/ 630	LIANA SRL	SANNICOLA	LE
166	2005A/PU1/ 615	LIVINGSTONE VIAGGI SRL	TARANTO	TA
167	2005A/PU1/ 641	LOMBARDI SANTINA E ADDUCI MARTA S.N.C.	TARANTO	TA
168	2005A/PU1/ 365	LOVERPRINT DI LOVERRE EUFEMIA	GRAVINA IN PUGLIA	BA

**LEGGE 215/92 - VI BANDO "IMPRENDITORIA FEMMINILE"
AZIENDE NON AMMISSIBILI ALLA GRADUATORIA
NEGATIVE**

N.	NUMERO PROGETTO	DENOMINAZIONE	COMUNE	PROV.
169	2005A/PU1/ 467	LU.PI.AN. SRL	MARGHERITA DI SAVOIA	FG
170	2005A/PU1/ 509	LUCIA SQUILLINO	Non dichiarato	ND
171	2005A/PU1/ 698	LUCKY SRL	OSTUNI	BR
172	2005A/PU1/ 318	LUCYANA SRL	TARANTO	TA
173	2005A/PU1/ 302	M.D.F. S.R.L.	ALTAMURA	BA
174	2005A/PU1/ 470	MAGINU DI RUSSO M. & C. SAS	CANOSA DI PUGLIA	BA
175	2005A/PU1/ 188	MAISTO AVVOLGIBILI SRL	TRIGGIANO	BA
176	2005A/PU1/ 341	MALU' DI CUTRINO LUANA & C. S.A.S.	POGGIARDO	LE
177	2005A/PU1/ 674	MAMA QUILLA DI CANGIULLI MARISA	LATERZA	TA
178	2005A/PU1/ 462	MANCINO ANNUNZIATA	CANOSA DI PUGLIA	BA
179	2005A/PU1/ 608	MANZONI ANNA MARIA	LECCE	LE
180	2005A/PU1/ 429	MAR & CE DI MARIA GRAZIA DE VITA	MATTINATA	FG
181	2005A/PU1/ 343	MARRA LUISA	CELLINO SAN MARCO	BR
182	2005A/PU1/ 58	MARUCCIA FEDERICA	OTRANTO	LE
183	2005A/PU1/ 672	MARZO2006 DI DI BITONDO DANIELA & CO.	BARI	BA
184	2005A/PU1/ 48	MASSERIA SAN VINCENZO S.R.L.	GINOSA	TA
185	2005A/PU1/ 226	MASTRO ROSA IDA	BRINDISI	BR
186	2005A/PU1/ 167	METALBA SNC DI BATTISTA ANTONIA & C	BARI	BA
187	2005A/PU1/ 414	METAMORPHOSIS SRL	MANFREDONIA	FG
188	2005A/PU1/ 535	MNET DI CASSANO MARIA	BARI	BA
189	2005A/PU1/ 46	MOBILI VITO D'APRILE SRL	SAMMICHELE DI BARI	BA
190	2005A/PU1/ 133	MODA S.A.S. DI CONVERSANO PAOLA & C.	CERIGNOLA	FG
191	2005A/PU1/ 117	MONACO	PARABITA	LE
192	2005A/PU1/ 446	MONDELLI ANNA MARIA CARMELA	MANFREDONIA	FG
193	2005A/PU1/ 323	MONOPOLI DANIELA	BISCEGLIE	BA
194	2005A/PU1/ 194	MONTI ROSA	MANFREDONIA	FG
195	2005A/PU1/ 373	MONTINARO PASQUALINA	ARNESANO	LE
196	2005A/PU1/ 44	MOON SAIL	BARI	BA
197	2005A/PU1/ 196	MORCIANO CONCETTINA	TIGGIANO	LE
198	2005A/PU1/ 152	MUCEDOLA LORENZA	SAN SEVERO	FG
199	2005A/PU1/ 209	MUSIC CAFE' DI BUONSANTE VITO E C. S.A.S.	MOLA DI BARI	BA
200	2005A/PU1/ 389	NAILS ANGEL	MAGLIE	LE
201	2005A/PU1/ 447	NATURALMENTE	BARI	BA
202	2005A/PU1/ 40	NEMO DI SUSANNA TERI	BARI	BA
203	2005A/PU1/ 222	NEW CHIC	BARI	BA
204	2005A/PU1/ 661	NEW DAY DI MICCOLI TERESA	TARANTO	TA
205	2005A/PU1/ 620	NORMA S.R.L.	MANFREDONIA	FG
206	2005A/PU1/ 197	OASIS SRL	MESAGNE	BR
207	2005A/PU1/ 239	OLBIOS DI ANGELA ANNA MORAMARCO & C. SNC SRL	ALTAMURA	BA
208	2005A/PU1/ 217	OPEN SPACE DI FUMAROLA MATTIA GABRIELLA	PALAGIANELLO	TA
209	2005A/PU1/ 685	OTTICA SUNRISE S.R.L.	BARI	BA
210	2005A/PU1/ 95	PALUMBO NICLA	ANDRIA	BA
211	2005A/PU1/ 428	PAMI TRAVEL SRL	BARI	BA
212	2005A/PU1/ 60	PANIFICIO FRACCHIOLLA DI FRACCHIOLLA GIOVINA	BARI	BA
213	2005A/PU1/ 634	PANSINI MICHELA	CANOSA DI PUGLIA	BA
214	2005A/PU1/ 201	PERRINI MILA	CASTELLANETA	TA
215	2005A/PU1/ 704	PERTOSO MARIA	STATTE	TA
216	2005A/PU1/ 186	PIZZERIA PICCOLI SFIZI DI ROSSETTI PASANA MARIA	BARI	BA

**LEGGE 215/92 - VI BANDO "IMPRENDITORIA FEMMINILE"
AZIENDE NON AMMISSIBILI ALLA GRADUATORIA
NEGATIVE**

N.	NUMERO PROGETTO	DENOMINAZIONE	COMUNE	PROV.
217	2005A/PU1/443	PLASTICA ITALIA SRL	BARI	BA
218	2005A/PU1/176	PLENIUM DI NARDELLI LUISELLA	MARTINA FRANCA	TA
219	2005A/PU1/109	POLISERVIZI SRL	ACQUAVIVA DELLE FONTI	BA
220	2005A/PU1/477	PRESTIGE DI PRANZO COSIMA	MANDURIA	TA
221	2005A/PU1/699	PROFUMERIA LADY DI TESCHIO ANNA	BRINDISI	BR
222	2005A/PU1/461	PROFUMERIA THERESE* DI BALESTRUCCI TERESA T.	BARLETTA	BA
223	2005A/PU1/587	PROGETTO CASA S.R.L.	SAN SEVERO	FG
224	2005A/PU1/464	PROGRAF SRL	SECLF	LE
225	2005A/PU1/638	PUBBLI PUNTO COM DI RIZZI PAOLA & C. S.N.C.	BARLETTA	BA
226	2005A/PU1/435	PUBLITALIA DI ANNA PLAZZO	MANFREDONIA	FG
227	2005A/PU1/478	PULITO MARIA IMMACOLATA	SAN GIORGIO IONICO	TA
228	2005A/PU1/568	QUADRIFOGLIO DI FERRARO MARCELLA	ALESSANO	LE
229	2005A/PU1/696	QUARANTA GIOVANNA	SAN PANCRAZIO SALENTINO	BR
230	2005A/PU1/70	QUINBI SRL	NOCI	BA
231	2005A/PU1/702	RALF S.R.L.	SANNICOLA	LE
232	2005A/PU1/233	REALCAMP DI CONSOLI CATERINA	LOCOROTONDO	BA
233	2005A/PU1/336	REALE RISERVA DI BRUNO ANNARITA & C. SAS	CERIGNOLA	FG
234	2005A/PU1/128	REDAVID GIOVANNI	MOLA DI BARI	BA
235	2005A/PU1/87	RELAXIA CENTRO BENESSERE	BITONTO	BA
236	2005A/PU1/391	ROSA DEI VENTI SOCIETA' COOPERATIVA	TRICASE	LE
237	2005A/PU1/71	SALENTO CON NOI S.A.S. DI MARIA GILIBERTI & C.	LECCE	LE
238	2005A/PU1/607	SAMPEI SOC. COOP. SOCIALE	LUCERA	FG
239	2005A/PU1/574	SAN MENNA DI SGHERZI FRANCESCA & C.	VICO DEL GARGANO	FG
240	2005A/PU1/728	SAPORI MEDITERRANEI DI ROMANO ANTONELLA	ALEZIO	LE
241	2005A/PU1/290	SASSI AGOSTINO VIAGGI SRL	MINERVINO MURGE	BA
242	2005A/PU1/17	SCARDIA SILVIA	SQUINZANO	LE
243	2005A/PU1/592	SCHIAVULLI MARIA ROSARIA	VIESTE	FG
244	2005A/PU1/356	SCIASCIA FEDERICA	MINERVINO MURGE	BA
245	2005A/PU1/361	SCOA SOCIETA' COOPERATIVA	SAN CESARIO DI LECCE	LE
246	2005A/PU1/479	SCUOLA MATERNA LA TARTARUGA DI GRAVINA GIUSEPPINA	MARTINA FRANCA	TA
247	2005A/PU1/421	SCUOLA MATERNA NUOVI ORIZZONTI	BRINDISI	BR
248	2005A/PU1/419	SEASON ROSE DI VINCI LETIZIA	MARTINA FRANCA	TA
249	2005A/PU1/508	SERIMAGLIA DI CALO' ROSA MARIA	BARLETTA	BA
250	2005A/PU1/162	SILA SERVICES SRL	TUGLIE	LE
251	2005A/PU1/112	SIMONE GIOVANNA	ALTAMURA	BA
252	2005A/PU1/307	SIMONE ROSA	FOGGIA	FG
253	2005A/PU1/628	SISTEMA AGRICOLO INTEGRATO SRL	ALTAMURA	BA
254	2005A/PU1/472	SOC. COOP. A R.L. LA TARTARUGA	MARTINA FRANCA	TA
255	2005A/PU1/417	SOC. COOP. A R.L. NUOVI ORIZZONTI	BRINDISI	BR
256	2005A/PU1/720	SOCIETA' AGRICOLA - AGRITURISMO MASSERIA SANT'ANGELO DI NUZZI G & C SAS	SANTERAMO IN COLLE	BA
257	2005A/PU1/531	SOCIETA' COOPERATIVA JONATHAN	TUGLIE	LE
258	2005A/PU1/432	SOCIETA' COOPERATIVA SOCIALE "MONS. ALDO GRAZIA" ONLUS	PARABITA	LE
259	2005A/PU1/7	SOLARIS DI INEBRIA ELEONORA	TARANTO	TA
260	2005A/PU1/376	SOTTOZERO SURGELATI DI SANSONNE MARIA	ANDRIA	BA

**LEGGE 215/92 - VI BANDO "IMPRENDITORIA FEMMINILE"
AZIENDE NON AMMISSIBILI ALLA GRADUATORIA
NEGATIVE**

N.	NUMERO PROGETTO	DENOMINAZIONE	COMUNE	PROV.
261	2005A/PU1/ 614	SPORTELLI STEFANIA	STATTE	TA
262	2005A/PU1/ 227	STAR LIGHT SAS DI GRAZIANO FRANCESCHINA & C.	FOGGIA	FG
263	2005A/PU1/ 289	STICH	CASARANO	LE
264	2005A/PU1/ 269	STUDIO DI ARCHITETTURA DI BARBARA QUARANTA	TARANTO	TA
265	2005A/PU1/ 688	STUDIO VERDE SAS DI PICCENNA ANTONIETTA & C.	GINOSA	TA
266	2005A/PU1/ 468	SUPERMERCATO LA SPECCHIA DI MATERA RICCARDO & C. SAS	ANDRIA	BA
267	2005A/PU1/ 565	T.D. FASHION SRL	TARANTO	TA
268	2005A/PU1/ 139	TAMBORRINO GIOVANNA D.I.	LATERZA	TA
269	2005A/PU1/ 506	TAN CITY DI WRIGHT AMANDA LOUISE	NARDO'	LE
270	2005A/PU1/ 257	TANZI MARIA	BARLETTA	BA
271	2005A/PU1/ 591	TARI' LOUNGE CAFE' S.N.C. DI NOBILE ROSSANA E DANIELA	MANFREDONIA	FG
272	2005A/PU1/ 324	TEATRO GOLDONI S.A.S. DI ERRICO DORA C. S.A.S.	BRINDISI	BR
273	2005A/PU1/ 135	TOMMASI ERMINIA	VERNOLE	LE
274	2005A/PU1/ 84	TORREFAZIONE 'SVEVO CAFFE' DI PORRO ROSA	ANDRIA	BA
275	2005A/PU1/ 328	TOSCANO ENGINEERING S.R.L. SOCIETA' DI INGEGNERIA	TUGLIE	LE
276	2005A/PU1/ 609	TOURIST RENTAL DI BEVILACQUA FABIANA	TARANTO	TA
277	2005A/PU1/ 625	TRILOGY ATELIER LOREDANA PERILLO SRL	ALTAMURA	BA
278	2005A/PU1/ 174	U CHARABALL DI ELISABETTA CASSANO	BARI	BA
279	2005A/PU1/ 177	UNIVAL.SO SRL	TARANTO	TA
280	2005A/PU1/ 487	VERARDO FILOMENA	ORTA NOVA	FG
281	2005A/PU1/ 397	VETRERIA ARTISTICA CRISTALFOLORIO DI FLORIO PAOLA	PALO DEL COLLE	BA
282	2005A/PU1/ 697	VETRERIA INDUSTRIALE S.R.L.	MONOPOLI	BA
283	2005A/PU1/ 425	VIDEO 1 DI BIZARRO BARBARA	BARI	BA
284	2005A/PU1/ 144	ZABAIONE OFFICE N.1 S.A.S. DI PUGLIESE ANNA MARIA & C.	CERIGNOLA	FG
285	2005A/PU1/ 726	ZACCARIA GRAZIA	MARTINA FRANCA	TA

**LEGGE 215/92 - VI BANDO "IMPRENDITORIA FEMMINILE"
AZIENDE NON AMMISSIBILI ALLA GRADUATORIA
NON RICEVIBILI**

N.	NUMERO DI PROGETTO	DENOMINAZIONE	COMUNE	PROV.
1	2005A/PU1/ 339	ALGESIRO S.R.L.	MANFREDONIA	FG
2	2005A/PU1/ 703	AZ. AGRITURISMO IL BORGO DEGLI ULIVI	CASSANO DELLE MURGE	BA
3	2005A/PU1/ 586	BED & BREAKFAST LEVANTE	BARI	BA
4	2005A/PU1/ 403	DONADEO TERESA	CEGLIE MESSAPICA	BR
5	2005A/PU1/ 189	GARIBALDI GIUSEPPINA	GRAVINA IN PUGLIA	BA
6	2005A/PU1/ 65	LA BOTTEGA DEL TORTELLINO SNC	STATTE	TA
7	2005A/PU1/ 55	LANZILOTTI ISOLALIRI	CAROVIGNO	BR
8	2005A/PU1/ 64	PALMISANO FRANCESCA	STATTE	TA
9	2005A/PU1/ 61	SPORTELLI STEFANIA	STATTE	TA

DETERMINAZIONE DEL DIRIGENTE SETTORE INDUSTRIA 1 dicembre 2006, n. 1898

P.O.R. 2000-2006 Asse IV “Sistemi locali di sviluppo” – Misura 4.19 “Interventi per la capitalizzazione ed il consolidamento finanziario del sistema delle PMI, dell’artigianato, del turismo e del commercio. Azione a) “Fondo di Garanzia” – Pubblicazione della graduatoria delle PMI ammesse alle prestazioni del Fondo di Garanzia Regionale gestito dalla Cooperativa Artigiana di Garanzia di Bari S.c.a.r.l.

Il giorno 1 dicembre 2006, in Bari, nella sede del Settore;

IL DIRIGENTE DI SETTORE

VISTO il punto “C.1” del Complemento di Programmazione del POR – Puglia 2000/2006;

relativo alle funzioni del Responsabile di Misura;

VISTA la Legge Regionale 25/09/2000, n.13;

VISTA la Legge Regionale 11/05/2001, n.13;

VISTA la Legge Regionale 12/04/2001, n.11;

VISTA la DGR n. 460/05 e la DGR n. 790/05;

VISTA la relazione Rel/2006/449 del 1 dicembre 2006 sottoscritta dal Funzionario Responsabile, con la quale, a seguito dell’istruttoria espletata, si propone di approvare la graduatoria di seguito elencata:

	IMPRESA SOCIA	CITTA'	PARTITA IVA O C.F.	IMPORTO FINANZIATO	GARANZIA CONCESSA
1	CUPERTINO LEONARDO	VIA VERDI, 11 SAMMICHELE (BA)	CPRLRD64S13E038M	€ 60.000,00	€ 30.000,00
2	CHIMIANTI VINCENZO	VIA VITTORIO VENETO, 48 ADELFA (BA)	CHMVCN84B26A662F	€ 39.800,00	€ 19.900,00
3	ELETTROTECNICA ICEM – EREDI DI MEMEO F.SCO	VIA M. L. KING ,5 BARI	06215670727	€ 350.000,00	€ 175.000,00
4	FRISONE ANDREA	VIA TAORMINA, 14 MODUGNO (BA)	FRSNDR70B09A662N	€ 30.000,00	€ 15.000,00
TOTALE COMPLESSIVO				€ 479.800,00	€ 239.900,00

Adempimenti contabili ai sensi della L. R. n. 28/01

Ritenuto di dover provvedere in merito

D E T E R M I N A

1. di approvare quanto riportato nelle premesse;

2. di prendere atto delle risultanze derivanti dal bando espletato dalla Cooperativa Artigiana di garanzia di Bari - S.c.a.r.l. - BARI relativamente alle PMI da ammettere alle prestazioni del Fondo di Garanzia Regionale;

3. di pubblicare la graduatoria di seguito elencata:

	IMPRESA SOCIA	CITTA'	PARTITA IVA O C.F.	IMPORTO FINANZIATO	GARANZIA CONCESSA
1	CUPERTINO LEONARDO	VIA VERDI, 11 SAMMICHELE (BA)	CPRLRD64S13E038M	€ 60.000,00	€ 30.000,00
2	CHIMIENTI VINCENZO	VIA VITTORIO VENETO, 48 ADELFA (BA)	CHMVCN84B26A662F	€ 39.800,00	€ 19.900,00
3	ELETTROTECNICA ICEM - EREDI DI MEMEO F.SCO	VIA M. L. KING, 5 BARI	0621 5670727	€ 350.000,00	€ 175.000,00
4	FRISONE ANDREA	VIA TAORMINA, 14 MODUGNO (BA)	FRSNDR70B09A662N	€ 30.000,00	€ 15.000,00
	TOTALE COMPLESSIVO			€ 479.800,00	€ 239.900,00

La presente determinazione, composta da n. 3 (tre) facciate, è prodotta in duplice originale, di cui una da inviare alla segreteria della Giunta Regionale e l'altra sarà acquisita agli atti del Settore Industria.

Il Dirigente di Settore
Avv. Davide F. Pellegrino

DETERMINAZIONE DEL DIRIGENTE SETTORE POLITICHE GIOVANILI E SPORT 31 ottobre 2006, n. 298

Delibera CIPE n. 35/2005. "Progetti di riqualificazione urbana con particolare riferimento agli

interventi di rivitalizzazione economica e sociale rivolti alle fasce giovanili della popolazione" – Presa atto graduatoria.

IL DIRIGENTE DEL SETTORE

- Considerati gli articoli 4 e 5 della L.R. n. 7/97;
- Vista la Deliberazione G.R. n. 3261 del 28/7/98;
- Visti gli artt. 4 e 16 del D. Lgs. 165/01;
- Sulla base dell'istruttoria espletata dal funzionario istruttore, responsabile del procedimento amministrativo, dalla quale emerge quanto segue;

- Con deliberazione n. 229 del 17/03/06, la Giunta regionale ha approvato, l'Avviso pubblico per la modalità di presentazione delle domande per il finanziamento delle proposte di interventi a valere sulle risorse di cui alla delibera CIPE n° 35/05, relativo a "Progetti di riqualificazione urbana con particolare riferimento agli interventi di rivitalizzazione economica e sociale rivolti alle fasce giovanili della popolazione";
 - Inoltre, con lo stesso atto ha deliberato di istituire, presso il Settore Politiche Giovanili e Sport, la segreteria tecnica per l'istruttoria tecnico amministrativa dei progetti, composta da:
 - N° 3 unità del Settore Politiche Giovanili e Sport
 - N° 1 unità tecnica dell'Assessorato Assetto del Territorio
 - N° 1 unità del Settore Programmazione;
 - Con deliberazione di G.R. n. 866 del 19/06/06, tra l'altro sono stati nominati, quali componenti del Nucleo di Valutazione dei progetti i sottolencati dipendenti regionali:
 - Lucia Maggiore (Settore Politiche Giovanili e Sport)
 - Mariagrazia Donno (Settore Programmazione e Integrazione)
 - Francesco Nicotri (Settore Politiche Giovanili e Sport)
 - Anito Sebastiano Scianni (Settore Demanio e Patrimonio)
- Salvatore Giustiniani (Settore Genio Civile Struttura Tecnica Prov.le)
 - Vito Trisciuzzi (Settore Industria Artigianato PMI)
- Con Determinazione dirigenziale n. 057/DIR/2006/252 del 31/08/06 questo Settore ha nominato quali componenti la segreteria tecnica, di cui al precedente punto, i dipendenti:
 - Sig.ra Schiavarelli Anna Laura
 - Sig.ra Fiore Angela
 - Sig. Squicciarini RobertoIn servizio presso questo Settore ed inoltre:
 - architetto Vito Laricchiuta, in servizio presso l'Assessorato Assetto del Territorio;
 - Sig.ra Lucia Crocitto, in servizio presso il Settore Programmazione e Politiche Comunitarie, Ufficio Piano Strategico;
 - Sig. Luigi Leone, in servizio presso l'Assessorato alla Solidarietà, Settore Programmazione e Integrazione;
- In data 11/09/06 la segreteria tecnica ha ultimato l'istruttoria tecnico amministrativa dei progetti prevista, così come da apposito verbale allegato al presente atto;
- Successivamente, in data 18/10/06 il preposto Nucleo di Valutazione, conclusa l'analisi delle proposte di intervento pervenute, ha trasmesso n° 8 verbali, allegati al presente atto per farne parte integrante, dai quali si evince la seguente graduatoria finale:

N	COMUNE CAPOFILEA	RAGGRUP.TO COMUNI	TITOLO PROPOSTA	IMPORTO COMPLESSIVO PROPOSTA	QUOTA A CARICO COMUNI	QUOTA REGIONALE	PUNTEGGIO
1	BITONTO	Bitonto e Giovinazzo	Le officine della creatività	€ 700.000,00	€ 105.000,00	€ 595.000,00	91,00
2	CEGLIE MESSAPICA	Ceglie Messapica, Cisternino	Secendiply a Ceglie e Cisternino. I giovani alla ricerca della felicità scoprono cose inaspettate	€ 700.000,00	€ 72.000,00	€ 628.000,00	90,06
3	RUTIGLIANO	Rutigliano, Casamassima	TELESUONO	€ 700.000,00	€ 70.000,00	€ 630.000,00	90,00
4	CASARANO	Casarano, Taurisano	Agenda giovani	€ 700.000,00	€ 70.000,00	€ 630.000,00	90,00
5	POLIGNANO A MARE	Polignano a mare, Conversano	fest & Stage	€ 925.000,00	€ 295.000,00	€ 630.000,00	86,38
6	ALTAMURA	////////////////////////////////////	Un luogo per i saperi condivisi e per la formazione	€ 1.500.000,00	€ 1.050.000,00	€ 450.000,00	86,00
7	TERLIZZI	Terlizzi, Ruvo	Mat-Progetto di recupero e rifunzionalizzazione dell'ex Mattatoio Comunale di Terlizzi"	€ 1.200.000,00	€ 570.000,00	€ 630.000,00	85,50
8	TARANTO	////////////////////////////////////	Cantere Maggesi	€ 623.600,00	€ 70.000,00	€ 553.600,00	85,25
9	GRAVINA IN PUGLIA	////////////////////////////////////	Officine Culturali	€ 698.880,00	€ 69.888,00	€ 628.992,00	85,00
10	MARTINA FRANCA	////////////////////////////////////	Rede di Laboratori per la Creatività Giovanile	€ 700.000,00	€ 70.000,00	€ 630.000,00	85,00
11	FRANCAVILLA FONTANA	////////////////////////////////////	DI PUNTA DI PIEDI	€ 700.000,00	€ 80.000,00	€ 620.000,00	85,00
12	MONTE DAUNE	Bicari, Alberona, Castelnuovo Dauno, Casalnuovo Monterotaro, Roseto Valfortore, S. Marco Lacatola, Oria, Carlinaro, Vulturara A.la, Volturino, Pietra H.no, Motta H.no, Casalecchio.	Centro sociale culturale ricreativo per la partecipazione, la creatività, la cultura ...	€ 460.000,00	€ 46.000,00	€ 414.000,00	84,00
13	SANNICANDRO DI BARI	Comuni di Sannicandro di Bari, Grumo Appula e Toritto	S.C.A.P. (Sviluppo e Creazione Arti e Professioni): "A. Voce Alta"	€ 700.000,00	€ 123.999,99	€ 576.000,01	83,54
14	BRINDESI	////////////////////////////////////	DI PRENDI GIOVANI.IT	€ 700.000,00	€ 150.000,00	€ 550.000,00	83,29
15	MOTTOLA	Mottola, Palagiano e Palagianello	The Factory	€ 700.000,00	€ 70.000,00	€ 630.000,00	83,00
16	GROTTAGLIE	////////////////////////////////////	E.MOTIVAMENTE	€ 691.305,56	€ 69.130,56	€ 622.175,00	83,00
17	FOGGIA	////////////////////////////////////	Foggia attiva	€ 773.459,61	€ 77.345,96	€ 696.113,65	83,00
18	CAPURSO	Capurso, Cellamare, Valenzano	Ciber-Lab - Nuove Tecnologie per lo sviluppo della creatività	€ 738.934,96	€ 96.200,00	€ 642.734,96	82,40
19	ALBEROBELLO	Alberobello, Locorotondo, Noci	Genius Loci Trulli	€ 700.000,00	€ 140.000,00	€ 560.000,00	82,00
20	BASSO TAVOLIERE	Orta Nova, Ordano, Caricelle, Stornara, Stornatalia	Agorà	€ 700.000,00	€ 70.000,00	€ 630.000,00	82,00
21	SANTERAMO	Santeramo, Sammichele, Poggioneri	Bottega urbana giovanile	€ 586.754,00	€ 58.675,40	€ 528.078,60	82,00
22	SAN VITO DEI NORMANNI	San Vito dei Normanni, Carovigno	L'officina del sapere	€ 700.000,00	€ 70.000,00	€ 630.000,00	82,00

23	BARI	////////////////////////////////////	L'officina degli esordi	€ 1.840.000,00	€ 1.140.000,00	€ 700.000,00	81,00
24	PUTIGNANO	Putignano, Castellana Grotte	Genius Loci Grotte	€ 700.000,00	€ 105.000,00	€ 595.000,00	81,00
25	SAN SEVERO	////////////////////////////////////	L'arena - Ufficio delle arti.	€ 700.000,00	€ 70.000,00	€ 630.000,00	81,00
26	NOLFETTA	////////////////////////////////////	Ottadella degli Artisti	€ 700.000,00	€ 140.000,00	€ 560.000,00	79,00
27	UNIONE NORD SALENTO	Campi Salentina, Squinzano, Trepuzzi, Guagnano, Novoli, Surbo.	La Distilleria	€ 700.000,00	€ 70.000,00	€ 630.000,00	79,00
28	MONOPOLI	////////////////////////////////////	Musica d'attracco	€ 700.000,00	€ 77.000,00	€ 623.000,00	78,20
29	NOVOLI	Novoli, Lecce.	Laboratorio Progettazione lungometraggio	€ 700.000,00	€ 70.000,00	€ 630.000,00	78,00
30	LEQUILE	Lequile, Cavallino, Geparica, Castrì, Lizzanello.	"LE ANTICHE TECNICHE PATRIMONIO MEMORIA"	€ 740.000,00	€ 175.000,00	€ 565.000,00	77,73
31	SPONGANO	Spongano, Andrano, Diso	"Giovani Sicuri"	€ 668.750,00	€ 66.875,00	€ 601.875,00	77,00
32	PARABITA	Parabita, Matino, Collepasso, Alzio	Amici di strada	€ 699.964,00	€ 69.996,40	€ 629.967,60	77,00
33	SAN DONATO	San Donato, Arnesano, San Pietro in Lama, S. Cesario, Montemarone.	S.A.R.E.M.O. in young	€ 802.500,00	€ 102.740,99	€ 699.759,01	76,56
34	TERRE DI ACAYA ROCA	Vernole, Melendugno	KOINE'	€ 700.000,00	€ 70.000,00	€ 630.000,00	76,00
35	UNION 3	Carmiano, Copertino, Leverano, Veglie, Porto Cesareo.	"L'isola che c'è"	€ 700.000,00	€ 70.000,00	€ 630.000,00	76,00
36	ALTO TAVOLBERE	Apricena, Lesina, Poggio Imperiale, S. Paolo Civitate, Serracapriola.	Giovanissime	€ 1.069.564,26	€ 309.564,26	€ 700.000,00	75,91
37	TROSA	Troia, Accoli, Satriano, Torremaggiore.	Strada facendo	€ 630.000,00	€ 70.000,00	€ 560.000,00	75,22
38	GINOSA	Ginosa, Laterza	Ufficio delle arti e dei mestieri	€ 700.000,00	€ 90.000,00	€ 610.000,00	74,57
39	SAN MARCO IN LAMIS	S. Marco in Lamis, S. Giovanni Rotondo, Sannicandro, Rignano Garganico	Arte facendo	€ 688.090,00	€ 121.118,00	€ 566.972,00	74,52
40	CERIGNOLA	////////////////////////////////////	Cantieri del futuro.	€ 1.200.000,00	€ 570.000,00	€ 630.000,00	74,33
41	MESAGNE	Mesagne, San Pietro Vernotico	Lab-Creation	€ 700.000,00	€ 70.000,00	€ 630.000,00	74,00
42	CORIGLIANO D'OTRANTO	Comuni di Corigliano d'Otranto, Maglie, Scorrano, Tuglie, Ruffano.	"AGORA"	€ 630.000,00	€ 70.000,00	€ 560.000,00	73,22
43	ANDRIA	////////////////////////////////////	GIOVANI-CENTRO	€ 1.500.000,00	€ 996.000,00	€ 504.000,00	73,00
44	NOLA DI BARI	Nola di Bari, Noicattano.	"ARTI _ FICI _"	€ 722.980,00	€ 92.980,00	€ 630.000,00	72,57
45	GROIA DEL COLLE	Groia del Colle, Turi	"Bando&part"	€ 699.500,00	€ 70.000,00	€ 629.500,00	72,00
46	MANFREDONIA	////////////////////////////////////	Laboratorio urbano culturale	€ 700.000,00	€ 70.000,00	€ 630.000,00	72,00
47	RODUGNO	////////////////////////////////////	Deriva Creativa	€ 1.140.000,00	€ 510.000,00	€ 630.000,00	71,95
48	ACQUAVIVA DELLE FONTI	Acquaviva delle Fonti, Casano.	Piazza dei servizi culturali	€ 611.576,39	€ 70.000,00	€ 541.576,39	71,29
49	SAN GIORGIO IONICO	San Giorgio Ionico, Sava, S. Marzano.	"Centro Mediterraneo di Formazione e Cultura"	€ 700.000,00	€ 76.400,00	€ 623.600,00	71,18

50	SUPERSANO	Supersano, Casarano, Ruffano	GIOVANI GESTI DI MEMORIA	€ 700.000,00	€ 70.000,00	€ 630.000,00	70,00
51	UNIONE TERRA DI LEUCA	Salve, Tiggiano, Corsano, Galliano	*MADE IN TERRAE*	€ 700.000,00	€ 70.000,00	€ 630.000,00	69,00
52	SAN PIETRO VERNOTICO	San Pietro Vernotico, San Donaci	Cultura e Territorio	€ 700.000,00	€ 70.000,00	€ 630.000,00	69,00
53	FASANO	////////////////////////////////////	Con i giovani per i giovani	€ 698.227,41	€ 69.822,74	€ 628.404,67	69,00
54	BARLETTA	////////////////////////////////////	Giovani open space G.O.S.	€ 990.000,00	€ 290.000,00	€ 700.000,00	68,86
55	GALATONE	Galatone, Gallipoli, Sannicola	*Cantieri Giovani: Viaggi nel territorio*	€ 820.000,00	€ 120.000,00	€ 700.000,00	65,93
56	UNIONE TALASSA	Tricase, Castrignano del capo	????????????????	€ 648.487,04	€ 65.000,00	€ 583.487,04	65,00
57	LATIANO	Latiano, Erchie, Torre Santa Susanna	La terra di laerte	€ 700.000,00	€ 69.999,90	€ 630.000,10	65,00
58	UNIONE TERRE DI MEZZO	Bobrugno, San Cassiano, Surano, Noglia, Giuggianello	*ORGOGLIO*	€ 720.000,00	€ 160.000,00	€ 560.000,00	64,44
59	OSTUNI	////////////////////////////////////	GOAL	€ 700.000,00	€ 70.000,00	€ 630.000,00	63,00
60	TRINITAPOLI	Trinitapoli, San Ferdinando, Margherita di Savoia	Nuovi tappeti volanti	€ 700.000,00	€ 63.636,00	€ 636.364,00	63,00
61	UNIONE TERRE D'ORIENTE	Poggiardo, Otranto, Muro, Uggiano, Giudignano	????????????????	€ 700.000,00	€ 70.000,00	€ 630.000,00	62,00
62	GALATINA	Galatina, Aradeo, Cutrofiano, Nerano, Sogliano	Giovani e	€ 770.000,00	€ 70.000,00	€ 700.000,00	62,00
63	LUCERA	////////////////////////////////////	Argento vivo	€ 700.000,00	€ 70.000,00	€ 630.000,00	62,00
64	LECCE	////////////////////////////////////	*Student Center*	€ 700.000,00	€ 70.000,00	€ 630.000,00	61,00
65	COMUNITA' MONTANA MURCIA BARESE NORD OVEST	Minervino Murge, Spinazzola, Ruvo di P.	Murgia Discovery - Officina della creatività	€ 700.000,00	€ 70.000,00	€ 630.000,00	61,00
66	FOGGIA	////////////////////////////////////	La fabbrica del CEP	€ 696.625,00	€ 69.625,00	€ 626.625,00	60,00
67	CORATO	////////////////////////////////////	*CORATO OPEN SPACE* - I LUOGHI DELLE ARTI E DELLA CONOSCENZA	€ 480.000,00	€ 48.000,00	€ 432.000,00	60,00
68	MANDURSA	////////////////////////////////////	Nuova Messapia	€ 770.000,00	€ 70.000,00	€ 700.000,00	60,00
69	BITETTO	Bitetto, Bittito, Palo del Colle	Ri-genera	€ 718.000,00	€ 71.800,00	€ 646.200,00	60,00
70	CANOSA	////////////////////////////////////	SCAPESTEATRO	€ 400.000,00	€ 80.000,00	€ 320.000,00	60,00
71	BISCEGLIE	////////////////////////////////////	STEAM - Scoprire talenti esplorando arti e mestieri	€ 700.000,00	€ 70.000,00	€ 630.000,00	60,00
72	NARDO'	////////////////////////////////////	Spazio Giovani	€ 700.000,00	€ 70.000,00	€ 630.000,00	60,00
73	ACQUARICA	Acquarica del Capo, Presicce	Volere Volare, giovani in movimento	€ 699.964,00	€ 69.996,40	€ 629.967,60	60,00
74	UNIONE della COSTA ORIENTALE	Castro, Orsille, Minervino di Lecce e S. Cesarea Terme	PartecipAZione rete laboratorio sperimentale di reti sociali	€ 699.619,00	€ 70.000,00	€ 629.619,00	60,00
75	ALLISTE	Alliste, Racale, Nolisano, Taviano	MUSICA IN T.R.A.M.	€ 634.310,73	€ 63.500,00	€ 570.810,73	60,00
76	FOGGIA		Il Centro delle abilità	0	0	0	N.V.

77	UNIONE TERRA DI LEUCA BIS	Miggiano, Montesano Salentino, Ruffano, Specchia.	*Animatamente*	€ 700.000,00	€ 70.000,02	€ 629.999,98	N.V.
78	UNIONE GRECIA SALENTINA	Calimera, Carpignano, Castrignano dei Greci, Corigliano d'Otranto, Martano, Martignano, Melpignano, Soleto, Sternatia, Zollino.	Idee in rete.	€ 700.000,00	€ 0,00	€ 700.000,00	N.V.
79	ENTROTERRA IERUNTINO	Bagnolo, Cannole, Cursi e Palmariggi	Percorsi di valorizzazione e utilizzo del patrimonio storico- culturale con integrazione alla rete escursionistica dei comuni di Bagnolo, Cannole, Cursi e Palmariggi, ed integrazione con piazze e laboratori cittadini.	€ 700.000,00	€ 70.000,00	€ 630.000,00	N.V.
TOTALI				€ 54.751.823,23	€ 10.913.807,20	€ 43.838.016,03	

- Dato atto che si provvederà al finanziamento dei progetti ammessi a finanziamento, in graduatoria, utilizzando i fondi aree sottoulzate di cui alla delibera CIPE n. 35/2005;

ADEMPIMENTI CONTABILI DI CUI ALLA L.R. N° 28/2001

Dal presente provvedimento non deriva alcun onere a carico del bilancio regionale

DETERMINA

- In attuazione dell'attribuzione conferitagli con deliberazione di Giunta Regionale n° 3261 del 28/7/98:
 1. di prendere atto di quanto trasmesso in data 11/09/06 dalla Segreteria tecnica in ordine alla istruttoria tecnico amministrativa dei progetti in oggetto;
 2. di prendere atto dei n. 8 verbali trasmessi dal Nucleo di Valutazione in ordine all'esame dei progetti in oggetto e della relativa graduatoria finale in premessa riportata;
 3. il presente provvedimento:
 - a) sarà pubblicato all'albo di questo Settore;
 - b) sarà notificato agli Uffici del Settore per gli adempimenti di competenza;
 - c) sarà trasmesso in copia all'Assessore alla Trasparenza e Cittadinanza attiva;
 - d) Il presente atto, composto da n° 6 facciate, è adottato in duplice originale.

Il Dirigente del Settore
Michele Loffredo

Atti e comunicazioni degli Enti Locali

AMMINISTRAZIONE PROVINCIALE DI
TARANTO
DECRETO 30 ottobre 2006, n. 10

Esproprio.

**IL DIRIGENTE
DEL SERVIZIO ESPROPRI**

Premesso che:

Omissis

DECRETA

- a) Di disporre la rettifica dei dati catastali inerenti la ditta n. 1 "ACCOLTI GIL Benedetto ed altri" appresso specificata, rimanendo invariati i dati catastali delle altre ditte di cui al Decreto di Esproprio Definitivo n. 08 del 13/10/2006, registrato in data 16/10/2006 all'Ufficio del Registro al n. 4112, che si riportano nuovamente;
- b) Di disporre l'espropriazione definitiva a favore della Provincia di Taranto degli immobili ricadenti nel Comune di Taranto, in dipendenza dei lavori sopraccitati, di proprietà delle ditte di seguito elencate:
1. ACCOLTI GIL Benedetto nato a Firenze il 18/10/1966 Cod. Fisc. CCL BDT 66R18 D612H - nuda prop. per 6/72 - ACCOLTI GIL Bernardo n. a Firenze il 12/06/1960 Cod. Fisc. CCL BNR 60H12 D612H - nuda prop. per 6/72 - ACCOLTI GIL Maria Giulia n. a Firenze il 25/11/1979 Cod. Fisc. CCL MGL 79S65 D612A - nuda prop. per 6/72 - ACCOLTI GIL Pietro n. a Firenze il 28/03/1964 Cod. Fisc. CCL PTR 64C28 D612W - nuda prop. per 6/72 - ACCOLTI GIL TROILO Francesco n. a Roma il

09/04/1937 Cod. Fisc. CCL FNC 37D09 H501W - Usufr. per 1/3 - ACCOLTI GIL TROILO Irene n. a Roma il 11/10/1935 Cod. Fisc. CCL RNI 35R51 H501X - Usufr. per 1/3 - CATEMARIO DI QUADRI Maria Giulia n. a Taranto il 13/11/1956 Cod. Fisc. CTM MGL 56S53 L049E - nuda prop. per 12/72 - CATEMARIO DI QUADRI Giovanni n.to a Bari il 24/09/1960 - Cod. Fisc. CTMGNN60P24A662G - nuda prop. per 12/72 TROILO Giulia n. a Napoli il 26/09/1907 c.f. TRL GLI 07P66 F839D - Usufr. per 1/3 - VITALE Guglielmo n. a Roma il 29/05/1969 Cod. Fisc. VTL GLL 69E29 H501A - nuda prop. per 8/72 - VITALE Margherita n. a Roma il 23/10/1971 Cod. Fisc. VTL MGH 71R63 H501W - nuda prop. per 8/72 - VITALE Maria Giulia n. a Roma il 19/04/1970 Cod. Fisc. VTL MGL 70D59 H501L - nuda prop. per 8/72.:

Terreno riportato in N.C.T. del Comune di Taranto, al foglio di mappa 204 p.lla 699 (ex 120), superficie da espropriare mq. 18.226, di cui:

- mq 4.053 coltura in atto Seminativo - vam anno 2002 euro/mq. 0,59; indennità d'espropriazione provvisoria Euro 2.391,27;
- mq 14.173; coltura in atto Orto - vam anno 2002 - e./mq. 1,49; indennità d'espropriazione provvisoria Euro 21.117,77; Terreno riportato in N.C.T. del Comune di Taranto, al foglio di mappa 204 p.lla 24, superficie da espropriare mq. 3.177; coltura in atto Incolto - vam anno 2002 t./mq. 0,07; indennità d'espropriazione provvisoria Euro 222,39;

Terreno riportato in N.C.T. del Comune di Taranto, al foglio di mappa 204 p.lla 110, superficie da espropriare mq. 260; coltura in atto Incolto - vam. anno 2002 Euro/mq. 0,07; indennità d'espropriazione provvisoria Euro 19,20;

TOTALE GENERALE Euro 23.749,63

2. NIGRO s.r.l. con sede in Crispiano alla C.da Alezza s.n. Cod. Fisc. 02278610734 (ex Fin-

cantieri Navali Italiani Spa Stabilimento di Taranto con sede legale), proprietario; terreno riportato in N.C.T. del Comune di Taranto:

foglio di mappa 205 p.lla 145, superficie da espropriare mq. 4.784; coltura in atto Bosco Alto - vam anno 2002 Euro/mq. 0,28; indennità d'espropriazione provvisoria Euro 1.339,52;

foglio di mappa 205 p.lla 29, superficie espropriata mq. 39.289; coltura in atto Bosco Alto - vam anno 2002 Euro/mq. 0,28; indennità d'espropriazione provvisoria Euro 11.000,92;

TOTALE GENERALE Euro 12.340,44

3. DI MAGGIO Michele n. a Fragagnano (Ta) il 09/05/1919 Cod. Fisc. DMG MHL 19E09 D754R proprietario del terreno in N.C.T. del Comune di Taranto, al foglio di mappa 205 p.lla 42, superficie da espropriare mq. 8198; coltura in atto Bosco Alto - vam anno 2002 Euro/mq. 0,28; indennità d'espropriazione provvisoria Euro 2.295,44;

4. Coop. Sociale a r.l. Giovanni Paolo II con sede legale in Via Dante n.400 a Taranto - P. IVA. 01909160739.

Terreno riportato in N.C.T del Comune di Taranto, al foglio di mappa 205 p.lla 133, superficie da espropriare mq. 226; coltura in atto Bosco Alto - vam anno 2002 - Euro/mq. 0,28; indennità d'espropriazione provvisoria Euro 63,28

5. DURANTE Ida n. a Pesche il 23/03/1902 usufr. - FAGO Amedeo n. a Roma il 12/06/1940 Cod. Fisc. FGA MDA 40H12 H50IN - prop. per 1/3 - FAGO Francesco n. a Campobasso il 19/04/1913 Cod. Fisc. FGA FNC 13D19 B519L - prop. per 1/3 - FAGO Giovanni n. a Roma il 25/04/1933 Cod. Fisc. FGA GNN 33D25 H501H - prop. per 1/3. Terreno riportato in N.C.T. del Comune di Taranto, al foglio di mappa 205 p.lla 47,

superficie da espropriare mq. 3.190; coltura in atto Bosco Alto - vam. anno 2002 euro/mq. 0,28; indennità d'espropriazione provvisoria Euro 893,20

c) Il presente Decreto dovrà essere pubblicato sul Bollettino Ufficiale della Regione Puglia, notificato alle ditte proprietarie, registrato presso l'Agenzia delle Entrate di Taranto, trascritto presso l'Agenzia del Territorio - Ufficio Conservatoria RR.II. di Taranto e volturato presso l'Agenzia del Territorio - Ufficio del Catasto di Taranto.

Il Dirigente del Settore
Ing. Ignazio Morrone

AMMINISTRAZIONE PROVINCIALE DI TARANTO

DECRETO 24 novembre 2006, n. 11

Svincolo indennità espropriativa.

IL DIRIGENTE DEL SETTORE

Premesso:

Omissis

RICONOSCIUTA la propria responsabilità ai sensi della L.R. n. 13 dell' 11/05/2001.

AUTORIZZA

La Direzione Provinciale dello Stato di Taranto - Servizi vari - Ufficio (cassa DD.PP.) allo svincolo della somma, di indennità espropriativa, depositata con Quitanza n. 124 del 23/05/97, dell'importo di Euro 6.233,88 (seimiladuecentotrentatre/88) L. 12.070.480 a titolo di indennità d'espropriazione, relativamente al terreno riportato in N.C.T. al foglio di mappa n.9 p.lla 103(ex 26/b),superficie espropriata mq 2171, all'ordine della ditta catastale FAITA Carmela nata a Maruggio il 22/01/1938

prop. per 1/5 e MICELLI Antonio nato a Maruggio il 22/04/1922 prop. per 4/5;

Ai sensi dell'art. 11 della Legge n. 413 del 30/12/1991 e succ. mm.ii., si stabilisce che l'indennità d'espropriazione sopra indicata non è soggetta a ritenuta a titolo d'imposta nella misura del 20%.

Il Dirigente del Settore
Ing. Ignazio Morrone

AMMINISTRAZIONE PROVINCIALE DI
TARANTO
DECRETO 24 novembre 2006, n. 12

Svincolo indennità espropriativa.

IL DIRIGENTE DEL SETTORE

Premesso:

Omissis

RICONOSCIUTA la propria responsabilità ai sensi della L.R. n. 13 dell'11/05/2001.

AUTORIZZA

La Direzione Provinciale dello Stato di Taranto - Servizi Vari - Ufficio (Cassa DD.PP.) allo svincolo della somma, di indennità espropriativa, depositata con Quietanza n123del 23/05/97 dell'importo di Euro 1.113,23 (millecentotredici/23) L. 2.155.500 a titolo di indennità d'espropriazione, relativamente al terreno riportato in N.C.T. al foglio di mappa 9 p.lla 101 (ex 19/b), superficie espropriata mq. 293, all'ordine della ditta catastale FUSCO Antonio nato a Maruggio il 01/08/1902, ora FUSCO PALMA nata a Maruggio il 24/01/1929;

Ai sensi dell'art. 11 della Legge n. 413 del 30/12/1991 e succ. mm.ii, si stabilisce che l'indennità d'espropriazione sopra indicata non è soggetta a ritenuta;

Alla pubblicazione dello stesso Decreto sul B.U.R. Puglia per il tempo consentito dalla Legge.

Il Dirigente del Settore
Ing. Ignazio Morrone

COMUNE DI CAMPI SALENTINA (Lecce)
DECRETO 17 novembre 2006, n. 2

Approvazione variante urbanistica.

**IL DIRIGENTE DELL'UFFICIO
PER LE ESPROPRIAZIONI**

PREMESSO CHE:

- Con deliberazione G.C. N. 28 del 09/05/2002 è stato approvato il progetto esecutivo Interventi di prevenzione del rischio idraulico idrogeologico sud ovest - I° stralcio" - finanziamento POR 2000/2006;
- il predetto progetto è stato successivamente approvato con deliberazione G.C. N. 119 del 10/05/2002 e ne è stata dichiarata la pubblica utilità, ai sensi e per gli effetti dell'art. 12 del D.P.R. 327/2001 e L.R. n. 13/2001;
- con la predetta deliberazione G.C. N. 119 del 10/05/2002 sono stati stabiliti i termini di inizio e fine lavori, nonché l'inizio delle procedure espropriative, è stato, altresì, approvato il piano particellare di esproprio;
- Che è stato comunicato a tutti gli interessati all'espropriazione, l'avvio del procedimento ai sensi della Legge n. 241/1990 e data comunicazione dell'avvenuta approvazione del progetto definitivo, con conseguente dichiarazione della pubblica utilità e la determinazione provvisoria dell'indennità prevista in progetto;

Omissis

DECRETA

1. è pronunciata l'espropriazione, disponendosi il passaggio del diritto di proprietà a favore del beneficiario dell'espropriazione COMUNE DI CAMPI SALENTINA dei beni come di seguito identificati:
 - a) terreno in CAMPI SAL. identificato nel N.C.T. al foglio 34 particelle 564, 566, 568 rispettivamente di are 0,85, 5,89, 0,24 intestato a Centonze Virgilio nato a Novoli il 15.03.1941 - C.F. CNT VGN 41C15 F9700;
 - b) terreno in CAMPI SAL. identificato nel N.C.T. al foglio 34 particelle 572, 570 rispettivamente di are 3,37, 7,75 intestato a Maddalo Fausto nato a Brindisi il 19.12.1960 - C.F. MDD FST 60T19 I3180V;
 - c) terreno in CAMPI SAL. identificato nel N.C.T. al foglio 35 particelle 1505, 1518, 1511, 1508, 1514, 1516 rispettivamente di are 2,20, 2,06, 3,41, 9,47, 0,02, 1,09 intestato a Vetrugno Ilvio nato a Campi Sal. il 30.05.1942 - C.F. VTR LVI 42E70 B506T;
 - d) terreno in CAMPI SAL. identificato nel N.C.T. al foglio 35 particelle 1535, 1533 rispettivamente di are 38,22, 0,51 intestato a Perrone Giuseppe nato a Campi Salentina il 17.08.1924 - C.F. PRRGPP24M 1 7B506W;
 - e) terreno in CAMPI SAL. identificato nel N.C.T. al foglio 35 particelle 1523, 1526 rispettivamente di are 10,26, 10,10 intestato a Grasso Maria Paola nata a Campi Sal. il 6.08.1947 - C.F. GRS MPL 47M46 B506W;
 - f) terreno in CAMPI SAL. identificato nel N.C.T. al foglio 35 particelle 1565, 1569, 1573, 1563 rispettivamente di are 19,38, 6,37, 0,29, 7,21 intestato a Calabrese Salvatore fu Emilio nato a Campi Salentina il 6.01.1903 - C.F. CLB LRD 30P09 D969Q;
 - g) terreno in CAMPI SAL. identificato nel N.C.T. al foglio 35 particella 1571 di are 0,40 intestato a Epifani Nicola nato a Campi Sal. il 15.02.1951 - propr. 1/2 - C.F. PFNNCL51B15B506K e Giannotta Assunta Rosa nata a Salice Salentino il 15.08.1955 propr. 1/2 - C.F. GNN SNT 55M55 H708U;
 - h) terreno in CAMPI SAL. identificato nel N.C.T. al foglio 35 particella 1531 di are 2,62 intestato a Carlà Donato nato a San Cesario di Lecce il 26.02.1938 - C.F. CRL DNT 38B26 H793K;
 - i) terreno in CAMPI SAL. identificato nel N.C.T. al foglio 35 particella 1529 di are 1,16 intestato a Epifani Roberto nato a Campi Sal. il 17.04.1951 - C.F. PFN RRT 51D17 B506K;
 - j) terreno in CAMPI SAL. identificato nel N.C.T. al foglio 35 particella 1521 di are 1,45 intestato a Epifani Pompilio nato a Campi Sal. il 28.10.1941 - propr. 1/2 - C.F. PFN PPL 41R28 B506V e Versienti Pompilia nata a Guagnano il 11.07.1937 - propr. 1/2 C.F. VRS PPL 37L51 E227P;
 - k) terreno in CAMPI SAL. identificato nel N.C.T. al foglio 35 particella 1546 di are 0,80 intestato a Guazzaroni Anna Maria nata a Trieste il 24.06.1940 - C.F. GZZ NMR 40H64 L424B;
 - l) terreno in CAMPI SAL. identificato nel N.C.T. al foglio 35 particella 1548, 1549, 1550 rispettivamente di are 46,40, 5,67, 13,67 intestato a Calabrese Emilia nata a Campi Sal. il 16.05.1907 - C.F. CLB MLE 07E56 B506Y;
 - m) terreno in CAMPI SAL. identificato nel N.C.T. al foglio 38 particella 399 di are 30,75 intestato a Bari Maria Pia nata a Campi Sal. il 30.11.1935 - C.F. BRA MRP 35S70 B506K;
2. il presente decreto sarà notificato ai proprietari nelle forme degli atti processuali civili, sarà inviato entro cinque giorni per la pubblicazione in estratto sul BURP e sarà senza indugio trascritto e volturato in catasto e nei libri censuari a cura e spese del Comune di Campi Sal.;
3. entro il termine di 30 giorni dalla pubblicazione per estratto sul BURP i terzi aventi diritto potranno proporre opposizione;
4. avverso il presente decreto le ditte espropriate potranno ricorrere avanti al TAR di Lecce nel termine di 60 giorni dalla notifica o dall'avvenuta conoscenza o presentare ricorso straordinario al Presidente della Repubblica entro 120 giorni dalla medesima notifica o avvenuta conoscenza;
5. una volta trascritto il presente decreto, tutti i

diritti relativi agli immobili espropriati potranno essere fatti valere esclusivamente sull'indennità ai sensi dell'articolo 25 comma 3 del DPR 327/2001;

6. il presente decreto di esproprio è stato eseguito mediante immissione nel possesso dei beni sopra descritti ai sensi e per gli effetti degli articoli 23 comma 1 lett. h) e 24 del DPR 327/2001;

Vengono richieste le seguenti agevolazioni fiscali:

- per l'imposta di bollo: il beneficio dell'esenzione prevista dall'art. 22, Tabella B), del D.P.R. 26 ottobre 1972, n. 642;
- per l'imposta di registro: il beneficio della registrazione a tassa fissa in applicazione dell'art. 1 della Tariffa - Parte prima - del D.P.R. 26 aprile 1986, n. 131;
- per gli emolumenti ipotecari: l'applicazione dell'art. 7 della tariffa allegata al D.P.R. 26 ottobre 1972, n. 635.

Il Dirigente dell'Ufficio
per le Espropriazioni
Ing. Antonio Ferendeles

COMUNE DI LECCE

DELIBERA C.C. 26 luglio 2006, n. 65

Approvazione variante urbanistica.

Omissis

Con istanza in data 17/06/05, acquisita al prot. gen. in data 20/06/05 coi n. 66550 la soc. Immobili-nova srl, con sede in Lecce alla via De Blasi n. 38, ha chiesto l'approvazione della variante urbanistica secondo la procedura dell'art. 5 del DPR n. 447/98 come sostituito dal DPR n. 440/00 per la realizzazione di una struttura produttiva - ricettiva - Albergo con sala Conferenze da realizzarsi in Lecce tra la via Vecchia Frigole e via C. De Giorgi il tutto in conformità del progetto a firma dell'arch. Maria Carlucci

Omissis

IL CONSIGLIO COMUNALE

Omissis

DELIBERA

Per le ragioni espresse in narrativa, che qui si intendono integralmente riportate:

- 1) Di approvare la variante urbanistica al vigente PRG per la realizzazione di una struttura produttiva - ricettiva "Albergo con Sala Conferenze" da realizzarsi in Lecce tra la via Vecchia Frigole e via C. De Giorgi, in conformità degli elaborati a firma dell'arch. Maria Carlucci, esaminato favorevolmente dalla Conferenza dei Servizi nella seduta del 04/05/06 e costituito dai seguenti elaborati

Omissis

- 2) Di dare atto che la presente approvazione costituisce approvazione definitiva di variante al P.R.G. comunale ai sensi e per gli effetti dell'art. 5, comma 2, D.P.R. n. 447/98 (come sostituito dal D.P.R. n. 440/00) dell'area in argomento da zona F/12 e zona per sede viaria e parcheggi a zona per attività alberghiera con gli indici e parametri derivanti dal progetto esaminato dalla Conferenza dei Servizi nella seduta del 04/05/06;

- 3) Di dare atto che della presente approvazione costituisce parte integrante la parziale monetizzazione delle aree per standard urbanistici verde e parcheggi pubblici per mq. 1333,13 per le quali è stata redatta perizia di stima da parte dell'Ufficio Patrimonio in data 12/07/06 dalla quale si evince un valore complessivo di tali aree pari ad Euro 16.664,00 per la quota di verde pubblico ed Euro 23.329,60 per la quota di parcheggi pubblici

- 4) Dare atto che, ai sensi di quanto stabilito con propria deliberazione n. 3 del 30/01/04, il proponente dovrà presentare entro 1 anno dalla data di esecutività del presente deliberato, formale richiesta di permesso di costruire, con espressa comminatoria di revoca della variante in caso di vano decorso del termine suddetto;
- 5) Di dare atto infine che all'espletamento dei successivi adempimenti per l'integrazione dell'efficacia del presente deliberato provvederà il Settore Urbanistica.

Il Dirigente UTC Settore Urbanistica
Arch. Raffaele Attisani

COMUNE DI MONTEMESOLA (Taranto)
RENDE NOTO

Approvazione variante al P. di F.

IL RESPONSABILE DEL SERVIZIO

Visto l'art. 21 e seguenti della L.R. n. 56/80;

Visti gli atti d'ufficio,

RENDE NOTO

che con delibera regionale n. 1483 del 03/10/06 è stata approvata, in via definitiva, la variante al P.d.F. per la rivisitazione ed ampliamento del Piano Insediamenti Produttivi,

che con delibera C.C. n. 25 del 07/11/06 è stata approvata, in via definitiva, la variante al P.di F., per la rivisitazione dei comparti n. 1 e n. 2 del PIP, adottato con delibera C.C. n. 38/04 e n. 18/05, ed ampliamento del PIP 3° comparto, adottato con delibera C.C. n. 38/05 e n. 3/06;

viste le determinazioni di merito assunte con la delibera di G.R. n. 583/06 e delle controdeduzioni assunte da questa amministrazione con la delibera C.C. n. 14/06, ed in particolare nei limiti e termini

conclusivi riportati ai punti A1, B1, e C1 della delibera regionale;

che con la stessa delibera le opere di cui trattasi sono state dichiarate di pubblica utilità urgenti ed indifferibili e che il decreto di esproprio dovrà essere emanato entro il termine di 5 anni a partire dalla data di efficacia della delibera C.C. n. 25/06.

Il Responsabile del Servizio
Geom. Andrea Enriquez

COMUNE DI VERNOLE (Lecce)
DELIBERA C.C. 8 novembre 2004, n. 42

Approvazione variante P. di F.

IL CONSIGLIO COMUNALE

Omissis

DELIBERA

Approvare in via definitiva, in Variante al Vigente Programma di Fabbricazione ai sensi dell'art. 5 del D.P.R. 447/98 e s.m.i. il "Progetto di una Struttura Ricettiva Polifunzionale con Adeguamento e Ristrutturazione di un Vecchio Fabbricato in Vernole tra la Prov.le Vernole - Lecce e la Prov.le Vernole - Pisignano".

Dalla Residenza Municipale, li 7 dicembre 2006

Il Responsabile del Servizio
Ing. Giovanni De Giorgi

COMUNE DI VERNOLE (Lecce)
DELIBERA C.C. 30 settembre 2005, n. 28

Approvazione variante P. di F.

IL CONSIGLIO COMUNALE

Omissis

DELIBERA

Approvare in via definitiva, in Variante al Vigente Programma di Fabbricazione ai sensi dell'art. 5 del D.P.R. 447/98 e s.m.i. il "Progetto per la Realizzazione di un Villaggio Albergo in località Vigne sulla Strada Provinciale Vernole - Calimera Fg. 64 part.lla 64 - 66 - 603 605 - 716"

Dalla Residenza Municipale, li 7 dicembre 2006

Il Responsabile del Servizio
Ing. Giovanni De Giorgi

Appalti - Bandi, Concorsi e Avvisi

Appalti - Bandi

REGIONE PUGLIA SETTORE AFFARI GENERALI

Avviso di gara affidamento servizio manutenzione rete rilevamento qualità dell'aria.

In relazione alla procedura aperta in argomento si rendono note le suddette rettifiche al Bando, pubblicato sulla GUCE in data 16.09.2006 s177 doc. 188708 e sul BURP n. 121 del 21.09.2006:

- La scadenza per la ricezione delle offerte è fissata alle ore 12,00 del giorno 19.12.2006;
- Il calendario delle date per ulteriori sopralluoghi è pubblicato sul sito internet www.regione.puglia.it;
- Le nuove date per i sopralluoghi sono comunque fissate per il giorni 13-14-15 dicembre 2006.

Bari, li 4 dicembnre 2006

Il Dirigente
Settore AA.GG.
Console

REGIONE PUGLIA SETTORE AFFARI GENERALI

Avviso di gara affidamento servizio realizzazione sistema infotelematico attività Osservatorio Regionale Economia Sommersa.

1. Amministrazione Appaltante
Regione Puglia
Assessorato alla Trasparenza e Cittadinanza Attiva
Viale Caduti di tutte le Guerre n. 15 - 70126 Bari
(tel. 0805404075/3672 - fax 0805403473)
2. Categoria di servizio descrizione del servizio
Cat. 7
3. Riserve
Possono partecipare alla gara le persone giuridiche anche raggruppate o consorziate nei modi di cui all'art. 37 del D.Lgs. n. 163/2006.
3. Domande di partecipazione
Le offerte in plico chiuso recante la dicitura "Offerta per l'affidamento del servizi di progettazione e realizzazione di un sistema infotelematico e supporto dell'attività dell'Osservatorio Regionale Economia Sommersa" dovranno pervenire, a pena di esclusione entro e non oltre le ore 12,00 del giorno 25/01/2007 all'indirizzo indicato al punto 1.
4. Criteri per l'aggiudicazione dell'appalto, in ordine di importanza
Art. 83 del D.Lgs. n. 163/2006 (offerta economicamente più vantaggiosa
Criteri di valutazione come meglio indicati nel disciplinare di gara.
5. Altre Informazioni
Il Bando, il Disciplinare e i documenti complementari sono disponibili sul sito internet www.regione.puglia.it, per eventuali informazioni rivolgersi a dott. Raffaella Ruccia tel. 0805404075 - dott. Giorgio Benito tel. 0805403672 fax 0805403473 e-mail r.ruccia@regione.puglia.it

6. Data di invio del bando alla Gazzetta Ufficiale delle Comunità Europee
4.12.2006

7. Data di ricezione del Bando dalla Gazzetta Ufficiale delle Comunità Europee
4.12.2006

Il Dirigente
Settore AA.GG.
Console

COMUNE DI SAN MARCO LA CATOLA
(Foggia)

Avviso di gara lavori messa in sicurezza edificio scolastico.

1) **INDIRIZZO ENTE APPALTANTE:** Comune di S. Marco la Catola (FG) - Via Municipio, 38 - Tel. 0881/556016 - Fax 0881/556132 - C.F. 82000990711 - P.I. 01266720711.

2) **PROCEDURA GARA:** Procedura aperta ai sensi art. 55 - c. 5 - D.Lg.vo 163/06 col criterio dell'offerta economicamente più vantaggiosa ai sensi art. 83 citato D.L.gvo.

3) **LUOGO, DESCRIZIONE, NATURA E IMPORTO COMPLESSIVO LAVORI. ONERI PER LA SICUREZZA E MODALITA' DI PAGAMENTO PRESTAZIONI:**

3.1 **Luogo di esecuzione:** Via Cairoli - San Marco la Catola;

3.2 **Breve descrizione:** Demolizione pavimentazione interna e del sottofondo per realizzare il consolidamento ed un vespaio areato al PT e P seminterrato; adeguamento strutturale mediante la posa in opera di tessuto in fibre di carbonio; ancoraggio, ove necessario, del tessuto in fibre di carbonio con chiodature con barre tonde; posa in opera di tiranti al 10 piano; rifacimento intonaci e pavimentazioni.

3.3 **IMPORTO COMPLESSIVO APPALTO,** compreso oneri sicurezza: Euro 947.540,00 (euro novecentoquarantasettemilacinquecentoquaranta/00);

Importo lavori a base d'asta soggetti a ribasso: Euro 928.589,20 (novecentoventottomilacinquecentoottantanove/20)

3.4 **Oneri per la sicurezza, non soggetti a ribasso:** Euro 18.589,20 (Euro diciottomilacinquecentottantanove/20) - CATEGORIA PREVALENTE OS21 - CLASSIFICA III -; LAVORAZIONI DI CUI SI COMPONE L'INTERVENTO [NELL'ORDINE: Categ. - Lavorazione - Euro - CLASSIFICA - TIPOLOGIA]:

- OS21 - Opere strutturali speciali - Euro 928.589,20 - III - Prevalente;
- OS30 - Impianti interni elettrici, ecc. - Euro 117.484,43 - Scorporabile o subappaltabile.

Ai sensi art. 118 D.Lg.vo 163/06 i lavori oggetto dell'appalto sono subappaltabili nella misura del 30% ad imprese i cui requisiti saranno valutati da questo Ente Appaltante.

4. **TERMINE MASSIMO ESECUZIONE LAVORI:** gg. 240 naturali e consecutivi, decorrenti dalla data del verbale di consegna lavori;

5. **DOCUMENTAZIONE:** disciplinare di gara contenente le norme integrative presente bando relative alle modalità di partecipazione alla gara, alle modalità di compilazione e presentazione offerta, ai documenti da presentare a corredo della stessa ed alle procedure di aggiudicazione appalto, nonché elaborati grafici, computo metrico, piano di sicurezza e C.S. d'A. e schema di contratto, sono visibili c/o Ufficio Tecnico Comunale, nei giorni di martedì e giovedì, dalle ore 10,00 alle 13,00; Degli stessi è possibile richiederne copia su supporto magnetico, fino a cinque giorni antecedenti il termine presentazione offerte, c/o U.T.C., previo versamento di Euro 200,00 sul c/c postale n. 13486717 intestato al Comune di S. Marco la Catola (FG) - Servizio Tesoreria, con la causale "Lavori di messa in sicurezza e adeguamento sismico edificio scolastico -

Rimborso spese” o effettuando il versamento direttamente c/o UTC di cui sarà rilasciato regolare ricevuta. A tal fine gli interessati ne dovranno fare richiesta a mezzo fax inviato 48 ore prima della data del ritiro, alla stazione appaltante al n. 0881/556132; Il presente bando ed il disciplinare di gara sono disponibili sul sito www.cliccavvisi.com - Si rappresenta che le Imprese interessate sono obbligate a visionare i luoghi oggetto di intervento.

A tal fine l'Ufficio tecnico Comunale è a disposizione il martedì e il giovedì dalle ore 10,00 alle 14,00, ad esclusione della settimana precedente la data di scadenza presente bando, per l'effettuazione di un sopralluogo congiunto sui luoghi oggetto di intervento. A tale scopo gli interessati dovranno darne preavviso a mezzo fax con almeno 24 ore di anticipo. A tal fine il rappresentante dell'Impresa concorrente (titolare, legale rappresentante, direttore tecnico ecc. o incaricato munito di procura notarile) dovrà recarsi nei giorni sopra indicati, munito di una fotocopia del certificato d'iscrizione alla CCIAA da cui risulta la carica ricoperta all'interno dell'impresa e, di un documento di riconoscimento.

Si precisa che chiunque si presenti non potrà rappresentare più di una ditta, pena l'esclusione in sede di gara, di tutte le ditte rappresentate. In caso di A.T.I. la presa visione dovrà essere effettuata dall'Impresa capogruppo, ovvero dall'Impresa alla quale verrà conferito il mandato in caso di aggiudicazione, pena l'esclusione. Dell'avvenuto sopralluogo e presa visione degli elaborati, verrà rilasciato apposito ATTESTATO, previo versamento della somma di Euro 50,00 (cinquanta) sul c/c postale n. 13486717 intestato al Comune di S. Marco la Catola (FG) - Servizio Tesoreria, con la causale “Lavori di messa in sicurezza e adeguamento sismico edificio scolastico; Rimborso spese” o effettuando il versamento direttamente presso l'U.T.C. di cui sarà rilasciato regolare ricevuta;

6. **TERMINE, INDIRIZZO DI RICEZIONE, MODALITA' PRESENTAZIONE E DATA APERTURA DELLE OFFERTE:**

- 6.1 Termine: 04/01/07 - ore 13,00;
- 6.2 Indirizzo: Comune di S. Marco la Catola - Via Municipio, 38;
- 6.3 Modalità: secondo quanto previsto nel disciplinare di gara di cui al punto 5.;
- 6.4 Apertura offerte: prima seduta pubblica il giorno 11/01/07 alla ore 9,30 c/o Ufficio Tecnico del Comune di S. Marco la Catola;
7. **SOGGETTI AMMESSI APERTURA OFFERTE:** I legali rappresentanti dei concorrenti di cui al successivo punto 10 ovvero soggetti, uno per ogni concorrente, muniti di specifica delega loro conferita dai suddetti legali rappresentanti;
8. **CAUZIONE:** l'offerta dei concorrenti deve essere corredata:
 - a) da una cauzione provvisoria pari al 2% (due per cento) dell'importo complessivo appalto cui p.to 3.3 costituita alternativamente:
 - da versamento in contanti o in titoli del debito pubblico c/o Tesoreria Comunale di S.Marco la Catola Corso Umberto, 123;
 - da fideiussione bancaria o polizza assicurativa, o polizza rilasciata da un intermediario finanziario iscritto nell'elenco speciale cui art. 107 D.L. 1/9/73, n. 385 avente validità per almeno 180 gg. dalla data presentazione offerta;
 - b) dichiarazione di un istituto bancario, ovvero di una compagnia di assicurazione, o di un intermediario finanziario iscritto nell'elenco speciale cui art. 107 D.L. 119/73, n. 385, contenente l'impegno a rilasciare, in caso di aggiudicazione appalto, a richiesta del concorrente, una fideiussione o polizza relativa alla cauzione definitiva, in favore della stazione appaltante, valida fino al collaudo dei lavori;
9. **FINANZIAMENTO:** L'opera è finanziata con fondi POR Puglia 2000-2006 - Azione 3 -

“Interventi strutturali di miglioramento sismico degli edifici strategici, - D.G.R. n° 160 del 02.03.2005;

10. **SOGGETTI AMMESSI ALLA GARA:** I concorrenti di cui all'art. 34, comma 1, del D.Lg.vo 163/2006, costituiti da imprese singole o imprese riunite o consorziate, ai sensi degli artt. 36 e 37 del D.Lg.vo 163/2006, ovvero da imprese che intendono riunirsi o consorziarsi ai sensi dell'art. 37, comma 8, dello stesso D.Lg.vo 163/06, nonché concorrenti con sede in altri stati membri dell'Unione Europea alle condizioni di cui all'art. 3, comma 7, del D.P.R. n. 34/2000.
11. **CONDIZIONI MINIME DI CARATTERE ECONOMICO E TECNICO NECESSARIE PER LA PARTECIPAZIONE:**
 - a. in caso di concorrente stabilito in Italia: i concorrenti all'atto dell'offerta devono possedere attestazione rilasciata da società di attestazione (SOA) di cui al D.P.R. n. 34/2000 regolarmente autorizzata, in corso di validità che documenti il possesso della qualificazione in categorie e classifiche adeguate ai lavori da assumere;
 - b. in caso di concorrente stabilito in altri stati aderenti all'Unione Europea: I concorrenti devono possedere i requisiti previsti dal DPR 34/2000 accertati, ai sensi dell'art. 3, comma 7, del suddetto DPR 34/2000, in base alla documentazione prodotta secondo le norme vigenti nei rispettivi paesi; la cifra d'affari in lavori conseguita nel quinquennio antecedente la data di pubblicazione del bando, deve essere non inferiore a tre volte l'importo complessivo dei lavori a base di gara; Si precisa che i concorrenti dovranno presentare la propria offerta economica e documentazione utile a permettere la comprensione delle migliorie funzionali estetiche e costruttive proposte. Impresa aggiudicataria è tenuta a predisporre ed a consegnare all'Ente appaltante il piano di manutenzione dell'opera, cioè l'insieme della documentazione necessaria per lo svolgimento dell'attività di uso e manutenzione delle strutture al fine di mantenerne nel tempo la funzionalità, le caratteristiche di qualità e l'efficienza.
12. **TERMINE DI VALIDITA' DELL'OFFERTA:** l'offerta è valida per 180 giorni dalla data di presentazione;
13. **CRITERIO DI AGGIUDICAZIONE:** La gara di appalto verrà aggiudicata con il criterio dell'offerta economicamente più vantaggiosa ai sensi dell'art. 83 del D.Lg.vo n. 163/2006; Saranno presi in considerazione i seguenti elementi e pesi relativi di valutazione delle offerte, su un complessivo punteggio massimo, pari a 100 punti:
 - a) elementi migliorativi sotto il profilo funzionale, costruttivo, estetico ambientale e manutentivo del progetto posto a base di gara: punti 40;
 - b) organizzazione aziendale, sistemi operativi del cantiere e aumento dei livelli di sicurezza ed igiene del lavoro, nonché parco macchine e attrezzature: punti 30;
 - c) Prezzo punti 10;
 - d) Tempo di esecuzione: punti 10;
 - e) Assistenza tecnica manutentiva (Si intende la possibilità di fornire assistenza e manutenzione gratuita alla funzionalità dell'opera realizzata per un arco temporale da definire) punti 10, secondo quanto disciplinato e specificato dal disciplinare di gara.
14. **VARIANTI:** Non sono ammesse offerte in variante al progetto esecutivo, pena l'esclusione. Sono ammesse migliorie funzionali al progetto proposto, soprattutto in ordine alle maggiori qualità prestazionali estetiche ambientali e manutentive dell'organismo. Tali proposte o alternative, saranno valutate purché non alterino le soluzioni architettoniche, dimensionali e formali già individuate.
15. **ALTRE INFORMAZIONI:**
 - a) Non sono ammessi a partecipare alle gare soggetti privi dei requisiti generali di cui all'art. 38 del D.Lg.vo n. 163/2006 e quelle di cui alla legge n. 68/99;

- b) Si procederà alla verifica delle offerte anormalmente basse secondo le modalità previste dall'art. 86, comma 1 del D.Lg.vo n. 163/2006; nel caso di offerte in numero inferiore a cinque non si procede ad esclusione automatica, ma la stazione appaltante ha comunque la facoltà di sottoporre a verifica le offerte ritenute anormalmente basse;
- c) Si procederà all'aggiudicazione anche in presenza di una sola offerta valida, semprechè sia ritenuta congrua e conveniente;
- d) In caso di offerte uguali si procederà secondo quanto previsto dal disciplinare di gara;
- e) L'aggiudicatario deve prestare cauzione definitiva nella misura e nei modi previsti dall'art. 113, comma 1, del D.Lg.vo n. 163/2006, nonché la polizza di cui all'art. 129, comma 1, del medesimo Decreto con riferimento all'art 103 del DPR 554/1999 e successive modificazioni;
- f) Si applicano le disposizioni previste dall'art. 75, comma 7, del D.Lg.vo n. 163/2006 e successive modificazioni;
- g) Le autocertificazioni, le certificazioni, i documenti e l'offerta devono essere in lingua italiana o corredati da traduzione giurata;
- h) concorrenti non possono essere costituiti in forma di associazione mista;
- i) nel caso di concorrenti costituiti ai sensi dell'art. 34, comma I, lett. d), e) ed f), del D.Lg.vo n. 163/2006 e successive modificazioni i requisiti di cui al punto 11. del presente bando devono essere posseduti, nella misura di cui all'art. 95, comma 2, del D.P.R. 554/99 qualora associazioni di tipo orizzontale e, nella misura di cui all'art. 95, comma 3 del medesimo D.P.R. qualora associazioni di tipo verticale;
- j) gli importi dichiarati da imprese stabilite in altro stato membro dell'Unione Europea, qualora espressi in altra valuta, dovranno essere convertiti in Euro;
- k) i corrispettivi saranno pagati con le modalità previste dal capitolato speciale di appalto;
- i) la contabilità dei lavori sarà effettuata, ai sensi del titolo XI del D.P.R. n. 554/1999, sulla base delle aliquote percentuali di cui all'art. 45, comma 6, del suddetto D.P.R. applicate all'importo contrattuale pari al prezzo offerto aumentato dell'importo degli oneri per l'attuazione dei piani di sicurezza di cui al punto 3.4; le rate di acconto saranno pagate con le modalità previste dall'articolo 4.1 del capitolato speciale d'appalto;
- k) gli eventuali subappalti saranno disciplinati ai sensi delle vigenti leggi;
- l) i pagamenti relativi ai lavori svolti dal subappaltatore o cottimista verranno effettuati dall'aggiudicatario che è obbligato a trasmettere, entro venti giorni dalla data di ciascun pagamento effettuato, copia delle fatture quietanzate con l'indicazione delle ritenute a garanzia effettuate;
- m) la stazione appaltante si riserva la facoltà di applicare le disposizioni di cui all'art. 140 del D.Lg.vo n. 163/2006, nonché quelle di cui all'art. 116 del medesimo Decreto e successive modificazioni;
- n) Tutte le controversie derivanti dal contratto saranno deferite al T.A.R. Puglia di BARI; E' esclusa la competenza arbitrale prevista dall'art. 241 del D.Lgs. 12/4/2006, n. 163;
- o) i dati raccolti saranno trattati, ai sensi art. 10 legge 675/96, esclusivamente nell'ambito della presente gara;
- p) Il Presidente di gara si riserva la facoltà insindacabile di non far luogo alla gara stessa o di prorogarne la data, dandone comunque comunicazione ai concorrenti mediante avviso all'Albo pretorio del Comune, senza che gli stessi possano accampare pretese al riguardo; la seduta di gara può essere sospesa ed aggiornata ad altra ora o giorno successivo;
- q) Responsabile procedimento è il geom. Valter Pellegrino.

Il Responsabile del Servizio
Geom. Valter Pellegrino

I.A.C.P. BARI

Avviso per formazione elenco soggetti per procedure di gara semplificate.

A norma dell'art. 123 del D.Lgs. 12.04.2006 n. 163 (Codice dei contratti) e s.m.i., si rende noto che gli operatori economici interessati ad essere inseriti nell'elenco dei soggetti da invitare alle Procedure Ristrette Semplificate per i lavori di importo inferiore a Euro 750.000,00 dovranno spedire apposita richiesta al seguente indirizzo: IACP di Foggia - Struttura Affari Generali - Via R. Caggese, 2 - 71100 FOGGIA.

Le domande d'iscrizione dovranno essere presentate in plico raccomandato A.R. ovvero a mano, entro e non oltre il 15 DICEMBRE 2006.

L'ordine di iscrizione tra i soggetti aventi titolo sarà stabilito mediante sorteggio pubblico, ai sensi del comma 10 del predetto art. 123, che avverrà in data 21 DICEMBRE 2006 alle ore 9,30 presso la sede dell'I.A.C.P. di Foggia.

L'istanza di inserimento dovrà obbligatoriamente essere formulata secondo l'apposito schema "Allegato A" reperibile sul sito internet www.iacp.fg.it sottoscritta dal legale rappresentante della Ditta, redatta nelle forme di cui al DPR 445/200 ed accompagnata da una fotocopia chiara e leggibile di un documento di identità del sottoscrittore in corso di validità.

In caso di ATI non costituita, la domanda dovrà essere sottoscritta da tutti i suoi componenti. Si rammenta che, per le gare di appalto di importo inferiore a Euro 150.000,00, dovranno essere posseduti, oltre ai requisiti di ordine generale per l'ammissione alle gare, ex art. 38 del D.Lgs. 163/2006, anche i requisiti di cui all'art. 28 del DPR n. 34/2000, mentre per appalti d'importo compreso tra Euro 150.000,00 e Euro 750.000,00 dovranno essere posseduti i requisiti di ordine generale e la qualificazione all'esecuzione dei lavori pubblici mediante attestazione SOA di cui ai DPR n. 34/2000 in corso di validità rilasciata da una Società di attestazione regolarmente autorizzata ai sensi del predetto DPR n. 34/2000.

Le ditte in possesso dell'attestazione SOA saranno inserite in elenco per la partecipazione alle

gare in base alle categorie e classifiche possedute risultanti dall'attestazione stessa.

Per appalti il cui importo rientri in una classifica superiore alla II^a, art. 3, comma 4, DPR 34/2000, il possesso del sistema di qualità aziendale ex art. 4 DPR 34/200 e allegato B medesimo decreto, deve essere riportato nelle attestazioni SOA.

Le ditte in possesso dell'attestazione SOA con classifica pari o superiore alla III^a ma prive del certificato di sistema di qualità, saranno inserite in elenco per la partecipazione alle gare fino alla II^a classifica.

Le Ditte non in possesso dell'attestazione SOA saranno inserite in un elenco a parte per la partecipazione alle gare per la sola fascia di importo fino a Euro 150.000,00.

In caso di ATI la predetta documentazione dovrà essere presentata da ogni impresa facente parte dell'ATI stessa.

Ai fini della qualificazione delle ATI troveranno applicazione, fino all'entrata in vigore del Regolamento di cui all'art. 5 del D.Lgs. 163/2006, l'art. 95 del DPR 554/99 e l'art. 3 del DPR 34/00.

Ai sensi del comma 2 dell'art. 123, i lavori presumibilmente da affidare nel corso del 2007 con procedura ristretta semplificata e rientranti nella categoria prevalente OG1 cui al DPR 34/00, sono indicati nel seguente elenco con le relative basi d'asta presunte

- 1) Anzano di Puglia - Recupero lotto n. 76 - Euro 46.830,00
- 2) Ascoli Satriano - Recupero lotto n. 412 - Euro 54.260,00
- 3) Bovino - Recupero lotti nn. 242 e 259 - Euro 61.926,87
- 4) Candela Recupero lotto n. 338 - Euro 62.263,05
- 5) Carpino - Recupero lotti nn. 496 e 257 - Euro 72.597,62
- 6) Cerignola - Recupero lotto n. 411 - Euro 223.342,17
- 7) Cerignola - Recupero lotto n. 416 - Euro 284.777,27
- 8) Cerignola - Recupero lotto n. 2847 e vari - Euro 62.987,50

- 9) Cerignola-Recupero lotto n. 1149 - Euro 93.000,00
- 10) Cerignola - Recupero lotto 93 - Euro 77.520,00
- 11) Cerignola - Recupero lotto n. 149 - Euro 62.015,00
- 12) Foggia - Recupero lotti nn. 594 e 595 - Euro 690.000,00
- 13) Foggia - Recupero lotti nn. 193-194-195-196 - Euro 316.487,80
- 14) Foggia - Recupero lotti nn. 3 e 99 - Euro 155.038,76
- 15) Foggia - Recupero lotto n. 265 - Euro 130.362,07
- 16) Foggia - Recupero lotto n. 202 - Euro 112.683,59
- 17) Foggia - Recupero lotto n. 520 - Euro 116.280,00
- 18) Foggia - Recupero lotti nn. 586-587-588 - Euro 115.000,00
- 19) Foggia - Recupero lotto n. 505 - Euro 85.279,95
- 20) Manfredonia - Recupero lotto n. 447 - Euro 194.223,22
- 21) Manfredonia - Recupero lotti nn. 493 e 504 - Euro 140.684,32
- 22) Rocchetta S. Antonio - Recupero lotto n. 553 - Euro 77.500,00
- 23) Rodi Garganico - Recupero lotto n. 567 - Euro 23.264,60
- 24) S. Paolo Civitate - Recupero lotto n. 531 - Euro 78.140,75
- 25) S. Paolo Civitate - Recupero lotto n. 386 - Euro 77.520,39
- 26) S. Severo - Recupero lotti nn. 403/F-421-465 - Euro 324.994,06
- 27) S. Severo - Recupero lotto n. 486 - Euro 67.692,21
- 28) Torremaggiore - Recupero lotto n. 397 - Euro 57.448,62
- 29) Torremaggiore - Recupero lotto n. 443 - Euro 56.851,76
- 30) Trinitapoli - Recupero lotti nn. 345 e 346 - Euro 820.000,00
- 31) Troia - Recupero lotto n. 180 - Euro 55.360,25
- Per eventuali informazioni: U.O. Appalti - tel. 0881/762215.
- Il Responsabile del Procedimento è l'ing. Vincenzo De Devitiis
- Foggia, li 30 novembre 2006*
- Il Coordinatore Generale
Dott. Ing. Antonio di Stefano
-
- Concorsi*
-
- REGIONE PUGLIA SETTORE ASSISTENZA
- Ore carenti di continuità assistenziale rilevate a marzo 2005.**

ASL	DISTRETTO	ORE CARENTI DI CONTINUITA' ASSISTENZIALE MARZO 2005	DELIBERA E NOTA
BAT11 ANDRIA	1	NESSUNA CARENZA DI CONTINUITA' ASSISTENZIALE	DEL. N°966 del 02/10/06 Nota 43988 del 17/10/06
	2	24 ORE ANDRIA	
	3	24 ORE MINERVINO MURGE	
	4	NESSUNA CARENZA DI CONTINUITA' ASSISTENZIALE	
	5	24 ORE BISCEGLIE - 48 ORE TRANI	
BAI2 GIOVINAZZO	1	NESSUNA CARENZA DI CONTINUITA' ASSISTENZIALE	DEL. N° 274 del 08/04/05 Nota 21868 del 30/03/05
	2	NESSUNA CARENZA DI CONTINUITA' ASSISTENZIALE	
	3	NESSUNA CARENZA DI CONTINUITA' ASSISTENZIALE	
BAI3 ALTAMURA	1	84 ORE ALTAMURA	DEL. N°261 del 16/03/05 Nota 193 del 21/04/05
	2	28 ORE TORITTO - 56 ORE CASSANO	
BAI4 BARI	1	NESSUNA CARENZA DI CONTINUITA' ASSISTENZIALE	DEL. N° 547 del 13/03/05 Nota 2410 del 30/03/05
	2	NESSUNA CARENZA DI CONTINUITA' ASSISTENZIALE	
	3	48 ORE JAPIGIA	
	4	24 ORE BITETTO	
	5	NESSUNA CARENZA DI CONTINUITA' ASSISTENZIALE	
	6	24 ORE MOLA DI BARI	
BAI5 PUTIGNANO	1	48 ORE MONOPOLI - 24 ORE POLIGNANO	DEL. N° 541 del 04/05/05 Nota 1878 del 06/11/06
	2	NESSUNA CARENZA DI CONTINUITA' ASSISTENZIALE	
	3	NESSUNA CARENZA DI CONTINUITA' ASSISTENZIALE	
BR11 BRINDISI	1	NESSUNA CARENZA DI CONTINUITA' ASSISTENZIALE	DEL. N°3206 del 20/11/06 Nota 54190 del 23/11/06
	2	NESSUNA CARENZA DI CONTINUITA' ASSISTENZIALE	
	3	NESSUNA CARENZA DI CONTINUITA' ASSISTENZIALE	
	4	NESSUNA CARENZA DI CONTINUITA' ASSISTENZIALE	
FG1 S.SEVERO	1	48 ORE SAN SEVERO	DEL. N° 2195 del 17/06/05 Nota 8718 del 21/06/05
	2	24 ORE SANNICANDRO G.	
	3	24 ORE CARPINO - 24 ORE RODI G. 24 ORE VICO G. - 24 ORE ISCHITELLA	

ASL	DISTRETTO	ORE CARENTI DI CONTINUITA' ASSISTENZIALE MARZO 2005	DELIBERA E NOTA
FGI2 CERIGNOLA	1	NESSUNA CARENZA DI CONTINUITA' ASSISTENZIALE	Nota 397 del 31/10/06
	2	NESSUNA CARENZA DI CONTINUITA' ASSISTENZIALE	
FGI3 FOGGIA	1	NESSUNA CARENZA DI CONTINUITA' ASSISTENZIALE	DEL. N° 1105 del 24/11/06 Nota 22600 del 27/11/06
	2	NESSUNA CARENZA DI CONTINUITA' ASSISTENZIALE	
	3	24 ORE CASTELNUOVO DELLA DAUNIA 24 ORE ROSETO VALFORTORE	
	4	24 ORE MONTELEONE DI PUGLIA	
LEI1 LECCE	1	NESSUNA CARENZA DI CONTINUITA' ASSISTENZIALE	DEL. N° 3350 del 15/11/06 Nota 5466 del 17/11/06
	2	24 ORE CARMIANO – 24 ORE VEGLIE	
	3	24 ORE GALATONE – 24 ORE NARDO'	
	4	24 ORE PORTO CESAREO	
	5	24 ORE MELENDUGNO	
LEI2 MAGLIE	1	24 ORE GALLIPOLI – 48 ORE MELISSANO 24 ORE SANNICOLA	DEL. N° 179 del 31/03/05 Nota 26995 del 03/05/05
	2	NESSUNA CARENZA DI CONTINUITA' ASSISTENZIALE	
	3	NESSUNA CARENZA DI CONTINUITA' ASSISTENZIALE	
	4	48 ORE CASARANO – 24 ORE MATINO 24 ORE PARABITA – 24 ORE RUFFANO	
	5	24 ORE ALESSANO – 24 ORE CASTRIGNANO DEL C. 24 ORE CORSANO – 24 ORE PRESCICCE 24 ORE MIGGIANO – 24 ORE UGENTO 24 ORE TRICASE – 24 ORE SALVE	
TAI1 TARANTO	1	48 ORE MARINA DI GINOSA	DEL. N° 1529 del 13/06/05 Nota 6573p del 29/07/05
	2	24 ORE PALAGIANO	
	3	NESSUNA CARENZA DI CONTINUITA' ASSISTENZIALE	
	4	24 ORE TARANTO (Tramontone)	
	5	NESSUNA CARENZA DI CONTINUITA' ASSISTENZIALE	
	6	24 ORE SAN GIORGIO JONICO 48 ORE SAN MARZANO DI SAN GIUSEPPE	
	7	24 ORE MARUGGIO	

La procedura di assegnazione delle carenze di continuità assistenziale suindicate è gestita dalle relative AZIENDE SANITARIE LOCALI secondo le modalità previste dall'art. 49 del DPR 270/00 "Accordo collettivo nazionale di medicina generale".

La graduatoria regionale di medicina generale a cui fare riferimento è quella valida per l'anno 2005, approvata con determinazione dirigenziale n. 109 del 19/10/06 e pubblicata sul BURP n. 140 del 30/10/06.

Gli aspiranti devono produrre, a mezzo raccomandata, entro 15 (quindici) giorni dalla data di pubblicazione del presente bando sul Bollettino Ufficiale della Regione Puglia, istanza di assegnazione di incarico, in conformità agli schemi allegati indirizzandola alle AA.UU.SS.LL. competenti.

Allegato "A" domande per trasferimento (medici in possesso dei requisiti di cui all'art. 49 comma 2 lett. a) DPR 270/00).

Allegato "B" domande per graduatoria (medici in possesso dei requisiti di cui all'art. 49 comma 2 lett. b) DPR 270/00).

In allegato alla domanda gli aspiranti devono inoltrare una dichiarazione sostitutiva di atto notorio, resa ai sensi dell'art. 47 della legge n. 445/00, esente da bollo, con allegata copia fotostatica di un documento di identità, attestante se alla data di presentazione della domanda abbiano in atto rapporti di lavoro dipendente, anche a titolo precario, trattamenti di pensione e se si trovano in posizione di incompatibilità.

Le situazioni di incompatibilità devono cessare nei termini di cui al comma 8, dell'art. 4, DPR 270/00.

Per l'assegnazione degli ambiti distrettuali carenti di continuità assistenziale mediante graduatoria regionale di medicina generale si applicano, ai sensi della norma finale n. 5 DPR 270/00, le seguenti percentuali di riserva dei posti:

- 1) Del 67% per i medici in possesso dell'attestato di formazione in medicina generale D.L.vo n.256/91 e delle norme corrispondenti di cui D.L.vo n. 368/99;
- 2) Del 33% per i medici in possesso di titolo equipollente.

Gli aspiranti in possesso di entrambi i requisiti previsti dall'art. 3, comma 6, lett. (a) e (b), del DPR270/00, possono concorrere ESCLUSIVAMENTE per una delle sopra indicate percentuali di riserva ai sensi dell'art. 3, comma 8 e 9, DPR 270/00. LA RISERVA PER LA QUALE L'ASPIRANTE INTENDE CONCORRERE DEVE ESSERE INDICATA NELLA ISTANZA DI ASSEGNAZIONE DI INCARICO.

IL DIRIGENTE DELL'UFFICIO
(DR. Pietro LEOCI)

IL DIRIGENTE DI SETTORE
(Silvia PAPINI)

ALLEGATO "A"

DOMANDA DI PARTECIPAZIONE ALLA ASSEGNAZIONE DEGLI INCARICHI VACANTI DI
CONTINUITA' ASSISTENZIALE
(PER TRASFERIMENTO)

BOLLO

ALL'AZIENDA SANITARIA LOCALE ____ \ ____

VIA _____

RACCOMANDATA

Il sottoscritto dott. _____ nato a _____

Prov. ____ il ____ M __ F __ codice fiscale _____ residente a _____

Prov. ____ via _____ n. ____ c.a.p. _____ tel. _____

A far data dal _____ AUSL di residenza _____ residente nel territorio della Regione

_____, dal _____, titolare di incarico a tempo indeterminato per la Continuità Assistenziale presso

l'Azienda USL _____ di _____ per l'ambito distrettuale di _____ della Regione

_____ dal _____ e con anzianità complessiva di Continuità Assistenziale pari a mesi _____.

FA DOMANDA DI TRASFERIMENTO

Secondo quanto previsto dall'art. 49, comma 2, lett. a) dell'Accordo collettivo nazionale per la medicina generale di cui al DPR 270/00, per l'assegnazione, degli incarichi vacanti di Continuità Assistenziale pubblicati sul BURP N. _____

Del _____, e segnatamente per i seguenti incarichi:

Ambito distrettuale n. _____ incarico vacante ore ____ AUSL _____ di _____

Ambito distrettuale n. _____ incarico vacante ore ____ AUSL _____ di _____

Ambito distrettuale n. _____ incarico vacante ore ____ AUSL _____ di _____

Allega alla presente la documentazione o autocertificazione e dichiarazione sostitutiva di notorietà (resa ai sensi dell'art. 46 e 47 della legge 445/00) atta a comprovare il diritto a concorrere ai sensi dell'art. 49, comma 2 lett. a) del DPR 270/00 e l'anzianità complessiva di incarico in Continuità Assistenziale:

allegati n. _____ (_____) documenti.

Chiede che per ogni comunicazione in merito venga indirizzata presso :

c/o _____ Comune _____ c.a.p. _____

Prov. _____ indirizzo _____, n. _____

Data _____

(firma per esteso)

N.B. L'autocertificazione e la dichiarazione sostitutiva di notorietà sono esenti da bollo e vanno corredate da copia fotostatica del documento di identità.

ALLEGATO "B"

**DOMANDA DI PARTECIPAZIONE ALLA ASSEGNAZIONE DEGLI INCARICHI VACANTI DI
CONTINUITA' ASSISTENZIALE
(PER GRADUATORIA)**

BOLLO

ALL'AZIENDA SANITARIA LOCALE _____ \ _____

VIA _____

RACCOMANDATA

Il sottoscritto dott. _____ nato a _____

Prov. _____ il _____ M _____ F _____ codice fiscale _____ residente a _____

Prov. _____ via _____ n. _____ c.a.p. _____ tel. _____

A far data dal _____ AUSL di residenza _____ residente nel territorio della Regione

_____ dal _____ inserito nella graduatoria regionale di medicina generale di cui all'art.2 del DPR 270/00

al posto n. _____ con punti _____ pubblicata sul BURP n. _____ del _____

FA DOMANDA

Secondo quanto previsto dall'art. 49, comma 2, lett. b), dell'Accordo collettivo nazionale per la medicina generale di cui al DPR 270/00, di assegnazione, degli incarichi vacanti di Continuità Assistenziale pubblicati sul BURP n. _____ del _____, e segnatamente per i seguenti incarichi:

Ambito distrettuale n. _____ incarico vacante ore _____ AUSL _____ di _____

Ambito distrettuale n. _____ incarico vacante ore _____ AUSL _____ di _____

Ambito distrettuale n. _____ incarico vacante ore _____ AUSL _____ di _____

Chiede a tal fine, in osservanza di quanto previsto dall'art. 3, commi 6 e 8 del DPR 270/00, di poter accedere alla riserva di assegnazione, come appreso indicato (*barrare una sola casella; in caso di barratura di entrambe le caselle o mancata indicazione della riserva prescelta, la domanda non potrà essere valutata*):

- Riserva per i medici in possesso del titolo di formazione specifica in medicina generale di cui al D.L.vo n. 250/91 e delle norme corrispondenti di cui al D.L.vo n. 368/99 (art.3 comma 6 lett. a, DPR 270/00);
- Riserva per i medici in possesso del titolo equipollente (art. 3, comma 6 lett. b DPR 270/00).

Chiede che per ogni comunicazione in merito venga indirizzata presso :

c/o _____ Comune _____ c.a.p. _____

Prov. _____ indirizzo _____, n. _____

Data _____

(firma per esteso)

N.B. L'autocertificazione e la dichiarazione sostitutiva di notorietà sono esenti da bollo e vanno corredate da copia fotostatica del documento di identità.

REGIONE PUGLIA SETTORE ASSISTENZA

Ambiti carenti di assistenza primaria assistenziale rilevati a marzo 2005.

ASL	DISTRETTO	ZONE CARENTI MARZO 2005	DELIBERA E NOTA
BAT1 ANDRIA	1	2 ZONE MARGHERITA DI SAVOIA	DEL. N°1073 del 27/10/06
	2	NESSUNA ZONA CARENTE	Nota 4852 del 07/11/06
	3	NESSUNA ZONA CARENTE	
	4	1 ZONA BARLETTA	
	5	2 ZONE BISCEGLIE	
BA12 GIOVINAZZO	1	1 ZONA PALO DEL COLLE	DEL. N° 435 del 18/05/06
	2	1 ZONA CORATO	Nota 21584 del 28/05/06
	3	NESSUNA ZONA CARENTE	
BA13 ALTAMURA	1	1 ZONA GRAVINA	DEL. N°431 del 29/05/06
	2	1 ZONA SANNICANDRO	Nota 312 del 29/05/06
BA14 BARI	1	NESSUNA ZONA CARENTE	DEL. N°1113 del 27/05/05
	2	3 ZONE BARI	Nota 3867 del 08/06/05
	3	1 ZONA BARI	
	4	NESSUNA ZONA CARENTE	
	5	1 ZONA CAPURSO	
	6	1 ZONA MOLA	
BA15 PUTIGNANO	1	1 ZONA CONVERSANO	DEL. N° 542 del 04/05/05
	2	NESSUNA ZONA CARENTE	nota 887 del 17/05/05
	3	NESSUNA ZONA CARENTE	
BR11 BRINDISI	1	1 ZONA BRINDISI	DEL. N° 3208 del 20/11/06
	2	NESSUNA ZONA CARENTE	Nota 54189 del 23/11/06
	3	1 ZONA ORIA	
	4	1 ZONA MESAGNE	
FG11 S. SEVERO	1	1 ZONA SAN PAOLO DI CIVITATE	DEL. N° 811 del 27/05/05
	2	NESSUNA ZONA CARENTE	Nota 3383 del 24/08/06
	3	1 ZONA ISCHITELLA – 1 ZONA VIESTE	

ASL	DISTRETTO	ZONE CARENTI MARZO 2005	DELIBERA E NOTA
FG12 CERIGNOLA	1	NESSUNA ZONA CARENTE	DEL. N° 504 del 30/05/06 Nota 2993 del 31/05/06
	2	NESSUNA ZONA CARENTE	
	3	1 ZONA CERIGNOLA - 1 ZONA CARAPELLE 1 ZONA ORDONA	
FG13 FOGGIA	1	NESSUNA ZONA CARENTE	DEL. N° 556 del 19/05/05 nota 13760 del 30/05/05
	2	NESSUNA ZONA CARENTE	
	3	NESSUNA ZONA CARENTE	
	4	NESSUNA ZONA CARENTE	
LE11 LECCE	1	NESSUNA ZONA CARENTE	DEL. N° 257 del 28/01/06 nota 520 del 07/02/06
	2	NESSUNA ZONA CARENTE	
	3	NESSUNA ZONA CARENTE	
	4	1 ZONA VERNOLE	
	5	NESSUNA ZONA CARENTE	
LE12 MAGLIE	1	NESSUNA ZONA CARENTE	DEL. N° 213 del 18/04/05 Nota 26995 del 03/05/05
	2	NESSUNA ZONA CARENTE	
	3	NESSUNA ZONA CARENTE	
	4	NESSUNA ZONA CARENTE	
	5	NESSUNA ZONA CARENTE	
TA11 TARANTO	1	NESSUNA ZONA CARENTE	DEL. N° 2116 del 04/08/05 nota 7486/p del 09/09/05
	2	NESSUNA ZONA CARENTE	
	3	NESSUNA ZONA CARENTE	
	4	NESSUNA ZONA CARENTE	
	5	NESSUNA ZONA CARENTE	
	6	3 ZONE IN AMBITO DISTRETTUALE	
	7	1 ZONA MANDURIA - 1 ZONA SAVA	

La procedura di assegnazione delle carenze di assistenza primaria suindicate è gestita dalle relative AZIENDE SANITARIE LOCALI secondo le modalità previste dall'art. 20 del DPR 270/00 "Accordo Collettivo Nazionale di Medicina Generale".

La graduatoria regionale di medicina generale a cui fare riferimento è quella valida per l'anno 2005, approvata con determinazione dirigenziale n. 109 del 19/10/06 è pubblicata sul BURP n. 140 del 30/10/06.

Gli aspiranti devono produrre, a mezzo raccomandata entro 15gg. (quindici) dalla data di pubblicazione del presente bando sul Bollettino Ufficiale della Regione Puglia, istanza di assegnazione di incarico in conformità agli schemi allegati indirizzandola alle AA.UU.SS.LL. competenti.

Allegato "A" domande per trasferimento (medici in possesso dei requisiti di cui all'art. 20 comma 4 lett. a) DPR 270/00).

Allegato "B" domande per graduatoria (medici in possesso dei requisiti di cui all'art. 20 comma 4 lett. b) DPR 270/00).

In allegato alla domanda gli aspiranti devono inoltrare una dichiarazione sostitutiva di atto notorio, resa ai sensi dell'art. 47 della L. 445/00, esente da bollo, con allegata una copia fotostatica di un documento di identità, attestante se alla data di presentazione della domanda abbiano in atto rapporti di lavoro dipendente, anche a titolo precario, trattamenti di pensione e se si trovano in posizione di incompatibilità.

Le situazioni di incompatibilità devono cessare nei termini di cui al comma 8, dell'art. 4, DPR 270/00

Per l'assegnazione, degli ambiti distrettuali carenti di assistenza primaria mediante graduatoria regionale di medicina generale, si applicano, ai sensi della norma finale n. 5, DPR 270/00 le seguenti percentuali di riserva dei posti:

1. Del 67% per i medici in possesso dell'attestato di formazione in medicina generale D.L.vo n. 256/91 e delle norme corrispondenti di cui al D.L.vo 368/99;
2. Del 33% per i medici in possesso del titolo equipollente.

Gli aspiranti in possesso di entrambi i requisiti previsti dall'art. 3, comma 6 lett. (a) e (b) del DPR 270/00, possono concorrere ESCLUSIVAMENTE per una delle sopra indicate percentuali di riserva ai sensi dell'art. 3, comma 8 e 9, DPR 270/00 LA RISERVA PER LA QUALE L'ASPIRANTE INTENDE CONCORRERE DEVE ESSERE INDICATA NELLA ISTANZA DI ASSEGNAZIONE DI INCARICO.

IL DIRIGENTE DELL'UFFICIO
(DR. Pietro LEOCI)

IL DIRIGENTE DEL SETTORE
(Silvia PAPINI)

ALLEGATO "A"

**DOMANDA DI PARTECIPAZIONE ALLA ASSEGNAZIONE DEGLI AMBITI DISTRETTUALI CARENTI
DI ASSISTENZA PRIMARIA
(PER TRASFERIMENTO)**

BOLLO

ALL'AZIENDA SANITARIA LOCALE _____ \ _____

VIA _____

RACCOMANDATA

Il sottoscritto dott. _____ nato a _____

Prov. _____ il _____ M _____ F _____ codice fiscale _____ Residente a _____

Prov. _____ Via _____ n. _____ c.a.p. _____ tel. _____

A far data dal _____ e residente nel territorio della Regione _____ dal _____, titolare di incarico a

tempo indeterminato per l'assistenza primaria presso l'Azienda U.S.L. _____ di _____

per l'ambito territoriale di _____ della Regione _____ dal _____ e con anzianità complessiva di

assistenza primaria pari a mesi _____.

FA DOMANDA DI TRASFERIMENTO

Secondo quanto previsto dall'art. 20, comma 4, lett. a) dell'Accordo collettivo nazionale per la medicina generale di cui DPR 270/00, per l'assegnazione degli ambiti distrettuali carenti per l'assistenza primaria pubblicati sul BURP n. _____ del _____, e segnatamente per i seguenti ambiti:

Ambito distrettuale n. _____ località carente _____ A.U.S.L. _____ di _____

Ambito distrettuale n. _____ località carente _____ A.U.S.L. _____ di _____

Ambito distrettuale n. _____ località carente _____ A.U.S.L. _____ di _____

Allega alla presente la documentazione o autocertificazione e dichiarazione sostitutiva di notorietà (rese ai sensi dell'art. 46 e 47 della legge 445/00) atta a comprovare il diritto a concorrere ai sensi dell'art. 20, comma 4, lettera a), del DPR 270/00 e l'anzianità complessiva di incarico di assistenza primaria:

ALLEGATI n. _____ (_____) documenti.

Chiede che ogni comunicazione in merito venga indirizzata presso:

c/o _____ Comune di _____

c.a.p. _____ Prov. _____ indirizzo _____ n. _____

Data _____

(firma per esteso)

N.B. L'autocertificazione e la dichiarazione sostitutiva di notorietà sono esenti da bollo e vanno corredate da copia fotostatica del documento di identità.

ALLEGATO "B"

DOMANDA DI PARTECIPAZIONE ALLA ASSEGNAZIONE DEGLI AMBITI DISTRETTUALI CARENTI DI
ASSISTENZA PRIMARIA
(PER GRADUATORIA)

BOLLO

ALL'AZIENDA SANITARIA LOCALE _____ \ _____

VIA _____

RACCOMANDATA _____

Il sottoscritto dott. _____ nato a _____

Prov. _____ il _____ M _____ F _____ codice fiscale _____ Residente a _____

Prov. _____ Via _____ n. _____ c.a.p. _____ tel. _____

A far data dal _____ AUSL di residenza _____ e residente nel territorio della Regione

_____ dal _____ inserito nella graduatoria regionale definitiva, di cui all'art. 2 del D.P.R. 270/00

al posto n. _____ con punti _____ pubblicata sul BURP n. _____ del _____

FA DOMANDA

Secondo quanto previsto dall'art. 20, comma 4, lett. b) dell'Accordo collettivo nazionale per la medicina generale di cui al DPR 270/00, di assegnazione, degli ambiti distrettuali carenti per l'Assistenza Primaria pubblicati sul Bollettino Ufficiale della Regione Puglia n. _____ del _____ e segnatamente per i seguenti ambiti:

Ambito distrettuale n. _____ AUSL _____ di _____

Ambito distrettuale n. _____ AUSL _____ di _____

Ambito distrettuale n. _____ AUSL _____ di _____

Ambito distrettuale n. _____ AUSL _____ di _____

Chiede a tal fine, in osservanza a quanto previsto dall'art. 3, commi 6 e 8 del DPR 270/00 di poter accedere alla riserva di assegnazione, come appresso indicato (*barrare una sola casella; in caso di barratura di entrambe le caselle o mancata indicazione della riserva prescelta, la domanda non potrà essere valutata*):

- riserva per medici in possesso del titolo di formazione specifica in medicina generale di cui al D.L.vo 256/91 e delle norme corrispondenti di cui al D.L.vo n. 368/99 (art. 3, comma 6, lett. a, DPR 270/00);
- riserva per medici in possesso del titolo equipollente (art. 3, comma 6, lett. b, DPR 270/00).

Chiede che per ogni comunicazione in merito venga indirizzata presso :

c/o _____ Comune _____ c.a.p. _____

Prov. _____ indirizzo _____, n. _____

Allega alla presente certificato storico di residenza o autocertificazione e dichiarazione sostitutiva.

Data _____

(firma per esteso)

N.B. L'autocertificazione e la dichiarazione sostitutiva di notorietà sono esenti da bollo e vanno corredate da copia fotostatica del documento di identità.

A.U.S.L. BA/3 ALTAMURA (Bari)

Concorso pubblico per n. 1 posto di Dirigente Ingegnere.

E' bandito concorso pubblico per titoli ed esami, per la copertura di:

- n. 1 posto di Dirigente Ingegnere.

REQUISITI GENERALI DI AMMISSIONE

- a) cittadinanza italiana, fatte salve le deroghe previste per legge;
- b) idoneità fisica all'impiego. L'accertamento della idoneità fisica all'impiego è effettuato a cura dell'Azienda prima dell'immissione in servizio; il personale dipendente delle Amministrazioni ed Enti è, dispensato dalla visita medica.

REQUISITI SPECIFICI DI AMMISSIONE

- diploma di laurea in Ingegneria Civile;
- abilitazione all'esercizio della professione;
- anzianità di servizio effettivo di almeno cinque anni corrispondente alla medesima professionalità prestato in Enti del Servizio sanitario nazionale nella posizione funzionale di settimo e ottavo livello, ovvero in qualifiche funzionali di settimo, ottavo e nono livello di altre pubbliche amministrazioni;
- iscrizione all'albo professionale, attestato da certificato di data non anteriore a sei mesi dalla scadenza del bando.

I predetti requisiti di ammissione, generali e specifici, previsti dal D.P.R. 10 dicembre 1997, n. 483, devono essere posseduti alla data di scadenza del termine stabilito nel presente bando per la presentazione delle domande di ammissione. Il difetto anche di uno solo dei requisiti prescritti comporta la non ammissione al concorso.

Non possono accedere al concorso coloro che siano esclusi dall'elettorato attivo e coloro che siano stati destituiti o dispensati dall'impiego presso una pubblica Amministrazione.

DOMANDA DI AMMISSIONE

Per l'ammissione al concorso, gli aspiranti devono presentare, domanda redatta in carta sem-

plice, nella quale deve indicare e dichiarare sotto la propria responsabilità:

- 1) il cognome e nome, il luogo e la data di nascita, nonché la residenza;
- 2) il possesso della cittadinanza italiana o equivalente, ovvero i requisiti sostitutivi di cui alla vigente normativa;
- 3) il Comune di iscrizione nelle liste elettorali, ovvero i motivi della non iscrizione o della cancellazione;
- 4) le eventuali condanne penali riportate; in caso negativo dichiararne espressamente l'assenza;
- 5) il titolo di studio posseduto ai fini dell'ammissione;
- 6) l'abilitazione all'esercizio professionale;
- 7) l'iscrizione all'albo professionale;
- 8) l'anzianità di servizio utile per l'ammissione al concorso;
- 9) il possesso eventuale di altri titoli con l'indicazione della data, sede e denominazione dell'istituto o degli istituti presso cui i titoli stessi sono stati conseguiti;
- 10) la posizione nei riguardi degli obblighi militari;
- 11) i servizi prestati presso Pubbliche Amministrazioni e le eventuali cause di risoluzione di precedenti rapporti di pubblico impiego;
- 12) l'eventuale possesso di titoli che conferiscono diritto a riserva, precedenza o preferenza nella nomina, ai sensi del D.P.R. 487/94; chi ha titolo alla riserva di posti deve dichiarare dettagliatamente i requisiti o le condizioni utili di cui si è in possesso, allegando i relativi documenti probatori;
- 13) il domicilio presso il quale, deve, ad ogni effetto, essere fatta ogni comunicazione. In caso di mancata indicazione vale, a tutti gli effetti la residenza indicata nella domanda di ammissione.

Ai sensi della L. n. 125/91, è garantita pari opportunità tra uomini e donne per l'accesso al lavoro.

La domanda di partecipazione deve essere firmata senza necessità di autentica (legge 127/1997). L'omissione, anche parziale, delle dichiarazioni succitate e la mancata sottoscrizione della domanda comportano l'esclusione dal concorso.

L'Amministrazione declina ogni responsabilità per dispersione di comunicazioni da inesatta indicazione del recapito da parte dell'aspirante o da mancata oppure tardiva comunicazione del cambiamento di indirizzo indicato nella domanda, o per eventuale disguidi postali o telegrafici non imputabili a colpa dell'Amministrazione stessa.

Si precisa che, ai sensi del D.Lgs 196/03 i dati personali di cui l'Amministrazione sia venuta in possesso, in occasione dell'espletamento della procedura concorsuale verranno trattati in conformità alle previsioni del suddetto decreto; la presentazione della domanda da parte del candidato implica, altresì, il trattamento dei propri dati personali, compresi i dati sensibili a cura del personale assegnato all'Ufficio preposto alla conservazione delle domande ed all'utilizzo dello stesso per lo svolgimento delle procedure concorsuali.

DOCUMENTAZIONE DA ALLEGARE ALLA DOMANDA

Alla domanda di partecipazione al concorso devono essere allegati i seguenti documenti, non in bollo:

- 1) diploma di laurea in Ingegneria Civile,
- 2) abilitazione all'esercizio della professione;
- 3) certificazione attestante il possesso dell'anzianità di servizio effettivo di almeno cinque anni corrispondente alla medesima professionalità prestato in Enti del Servizio sanitario nazionale nella posizione funzionale di livello settimo, ottavo e ottavo bis, ovvero qualifiche funzionali di settimo, ottavo e nono livello di altre pubbliche amministrazioni;
- 4) curriculum formativo e professionale redatto su carta semplice, datato e firmato. Le attività professionali ed i corsi di studio indicati nel Curriculum saranno presi in esame soltanto se formalmente documentati;
- 5) certificazioni relative ai titoli che gli aspiranti ritengono opportuno presentare agli effetti della valutazione di merito e della formazione della relativa graduatoria;
- 6) elenco dei documenti dei titoli presentati, numerati progressivamente in relazione al corrispondente titolo e con l'indicazione della relativa forma (se originale, copia autenticata o autocertificazione);

l'elenco in triplice copia deve essere redatto su carta semplice datato e firmato;

- 7) fotocopia del documento di riconoscimento legalmente valido.

MODALITA' E TERMINI PER LA PRESENTAZIONE DELLE DOMANDE

Alla domanda di partecipazione il candidato deve allegare tutte le certificazioni relative ai titoli di cui al n. 3 in originale o copia legale o autenticata ai sensi di legge, ovvero può avvalersi dell'autocertificazione nei casi e nei limiti previsti dalla normativa vigente in materia (D.P.R. n. 445 del 28.12.2000).

Le dichiarazioni sostitutive di certificazione devono comunque contenere tutti gli elementi e la informazioni necessarie, previste dalla certificazione cui si riferiscono, pena la mancata valutazione del titolo.

In particolare per eventuali servizi prestati, la dichiarazione sostitutiva di atto di notorietà (unica alternativa al certificato di servizio) allegata o contestuale alla domanda resa con le modalità sopra indicate, deve contenere l'esatta denominazione dell'Ente presso il quale il servizio è stato prestato, la qualifica, il tipo di rapporto di lavoro (tempo pieno, tempo definito, part-time) le date di servizio e di conclusione del servizio prestato nonché le eventuali interruzioni (aspettativa senza assegni, sospensione cautelare, ecc.) e quant'altro necessario per valutare il titolo stesso.

Anche nel caso di autocertificazione di periodi di attività di borsista, di docente, di incarichi libero professionali ed altro occorre indicare con precisione tutti gli elementi indispensabili alla valutazione (tipologia dell'attività, periodo e sede di svolgimento della stessa).

Nella certificazione relativa ai servizi deve essere attestato se ricorrono o meno le condizioni di cui all'ultimo comma dall'art. 46 del D.P.R. 761/79, in presenza delle quali, il punteggio di anzianità deve essere ridotto. In caso positivo l'attestazione deve precisare la misura della riduzione del punteggio.

Le pubblicazioni devono essere edite a stampa e presentate in originale o copia autenticata accompagnata da apposita "dichiarazione sostitutiva".

Non è ammessa la produzione di documenti, pubblicazioni, ecc. dopo il termine utile per la presentazione delle domande. Non è consentito il riferimento a documenti presentati a questa Amministrazione in altre circostanze.

L'Amministrazione si riserva la facoltà di verificare, anche a campione, quanto dichiarato e prodotto dai candidati. Qualora dal controllo emerga la non veridicità di quanto dichiarato o prodotto, il candidato decade dai benefici eventualmente conseguenti dal provvedimento emanato sulla base della dichiarazione non veritiera oltre ad incorrere nelle sanzioni penali previste in ipotesi di falsità in atti e dichiarazioni mendaci.

Le istanze di partecipazione, da redigere in carta semplice con la relativa documentazione ad esse allegate, devono essere indirizzate a: Direttore Generale ASL BA/3 - U.O. Concorsi, Assunzioni, Gestione del Ruolo - Piazza De Napoli, 5 - 70022 - Altamura - e trasmesse entro il termine perentorio del 30° (trentesimo) giorno successivo alla data di pubblicazione del presente bando per estratto nella Gazzetta Ufficiale della Repubblica, a mezzo del servizio postale, mediante raccomandata a.r. (a tal fine la data di spedizione sarà comprovata dal timbro a data dell'Ufficio postale accettante). Qualora detto 30° (trentesimo) giorno successivo alla pubblicazione sulla G.U. sia festivo la raccomandata a.r. può essere fatta il giorno successivo. E' escluso qualsiasi altro mezzo di invio a pena di esclusione della domanda.

Non saranno considerate prodotte in tempo utile le domande inoltrate dopo il termine sopra indicato.

AMMISSIONE

L'Amministrazione provvederà, con apposito atto Deliberativo, all'ammissione dei candidati, previa verifica dei requisiti di ammissione indicati nel presente bando. L'esclusione sarà disposta col provvedimento motivato e sarà notificata entro trenta giorni dalla data di esecutività della relativa deliberazione.

COMMISSIONE ESAMINATRICE

La Commissione esaminatrice è nominata, secondo la composizione prevista dall'art. 63 del DPR 483/1997.

VALUTAZIONE TITOLI

I punteggi per i titoli e le prove d'esame, ai sensi dell'art. 65 del DPR 483/1997, sono complessivamente 100 così ripartiti:

- 20 punti per i titoli
- 80 punti per le prove di esame.

I punti per le prove d'esame sono così ripartiti:

- 30 punti per la prova scritta;
- 30 punti per la prova pratica;
- 20 punti per la prova orale.

I punti per la valutazione dei titoli sono così ripartiti:

- titoli di carriera, max punti 10
- titoli accademici e di studio, max punti 3
- pubblicazione titoli scientifici, max punti 3
- curriculum formativo e professionale, max punti 4

PROVE DI ESAME

Le prove di esame di cui all'art. 64 del DPR n. 483/1997, sono così articolate:

- prova scritta: relazione su argomenti scientifici relativi alle materie inerenti al profilo a concorso o soluzione di una serie di quesiti a risposta sintetica inerente alle materie stesse;
- prova teorico pratica: esame e parere scritto su di un progetto o impianto;
- prova orale: colloquio nelle materie oggetto della prova scritta nonché sii altre materie inerenti al profilo a concorso, oltre la conoscenza di elementi di informatica e di lingua straniera, almeno a livello iniziale, di inglese o francese, oltre quella italiana.

Le date delle prove e le sedi saranno comunicate ai candidati con lettera raccomandata a.r., non meno di quindici giorni prima dell'inizio delle prove. I candidati che non si presenteranno a sostenere le prove nel giorno, nell'ora e nella sede stabilita, saranno dichiarati decaduti dal concorso, quale sia

la causa dell'assenza, anche se non dipendente dalla volontà dei singoli concorrenti.

Il superamento di ciascuna delle previste prove scritte e pratiche è subordinato al raggiungimento di una valutazione di sufficienza espressa in termini numerici di almeno 21/30. Il superamento della prova orale è subordinato al raggiungimento di una valutazione di sufficienza di almeno 14/20.

All'approvazione della graduatoria provvederà il D.G. - riconosciuta la regolarità degli atti del concorso - con propria deliberazione. La graduatoria degli idonei sarà pubblicata sul Bollettino Ufficiale della Regione e rimarrà efficace per un termine di ventiquattro mesi dalla data di pubblicazione per eventuali coperture di posti per i quali il concorso è stato bandito e che successivamente ed entro tale termine dovessero rendersi disponibili.

ADEMPIMENTI

Coloro che risulteranno utilmente collocati in graduatoria saranno invitati dall'Azienda a produrre, nel termine di trenta giorni dalla data di ricevimento della comunicazione, la seguente documentazione:

1. certificato generale del casellario giudiziale;
2. certificato dei carichi pendenti;
3. altri titoli che danno diritto ad usufruire della riserva, precedenza e preferenza a parità di valutazione;
4. i documenti corrispondenti alle dichiarazioni

contenute nella domanda di partecipazione al concorso per i quali non sia prevista autodichiarazione sostitutiva. Scaduto il termine di trenta giorni per la presentazione dei documenti, l'Azienda provvede a nuovo conferimento secondo l'ordine di graduatoria. L'assunzione in servizio dei vincitori avverrà mediante la costituzione di contratti individuali, secondo le disposizioni di legge vigenti.

Nei confronti di chi abbia conseguito la nomina mediante presentazione di documenti falsi o viziati da invalidità non sanabile, si procederà al recesso ai sensi dell'art. 2119 C.C.

Per quant'altro non previsto nel presente bando, si fa riferimento alle disposizioni legislative che disciplinano la materia.

Questa Azienda si riserva la facoltà, a suo insindacabile giudizio, di prorogare, modificare o revocare, pure se parzialmente - anche a seguito di procedure di mobilità - il presente bando senza obbligo di comunicare i motivi e senza che gli interessati stessi possano avanzare pretese o diritti di sorta.

Per ulteriori informazioni rivolgersi U.O. Concorsi di questa Azienda ASL BA/3 - Piazza De Napoli, 5 - 70022 - Altamura - Tel. 080 3108330.

Il Direttore Generale
Avv. Lea Cosentino

ALLEGATO - Schema di domanda

**Al Direttore Generale dell'Azienda USL BA/3
Piazza De Napoli, 5 - 70022 - Altamura**

Il sottoscritto _____, nato a _____ il _____,
residente in _____, alla Via _____ n. _____, chiede di
partecipare al concorso pubblico, per titoli ed esami, per la copertura di 1= posto di Dirigente Ingegnere.

A tal fine dichiara sotto la propria responsabilità:

- a) di essere in possesso della cittadinanza italiana (ovvero del requisito sostitutivo della cittadinanza italiana _____)
- b) di essere iscritto nelle liste elettorali del Comune di _____;
- c) di non aver riportato condanne penali e di non avere precedenti penali in corso positivo dichiarare le condanne penali riportate e/o i procedimenti penali pendenti
- d) di essere in possesso del seguente diploma di Laurea _____, che è requisito di partecipazione
- e) di essere in possesso della seguente anzianità di servizio richiesta _____, che è requisito di partecipazione
- f) di essere abilitato all'esercizio della professione e iscritto all'albo professionale degli Ingegneri;
- h) di trovarsi nella seguente posizione nei riguardi degli obblighi militari
- i) di aver prestato o di prestare servizio presso le seguenti Pubbliche Amministrazioni _____ (specificare di seguito le eventuali cause di cessazione da precedenti rapporti di pubblico impiego);
- l) di manifestare proprio consenso, ai sensi degli artt. 10 e 11 del D. Lgs 196/03, al trattamento dei dati personali per le finalità connesse alla presente procedura;
- m) di eleggere domicilio agli effetti di comunicazioni relative al presente avviso: Sig. _____
Via _____ n. _____ CAP _____ Città _____ - recapito telefonico _____ riservandosi di comunicare tempestivamente ogni eventuale variazione dello stesso.

Il sottoscritto allega alla presente domanda:

- 1) curriculum formativo e professionale e relativa documentazione a corredo delle dichiarazioni rese nel curriculum;
- 2) elenco dei documenti e titoli.

Data _____

Firma _____

A.U.S.L. BA/3 ALTAMURA (Bari)

Concorso pubblico per n. 3 posti di Dirigente Amministrativo.

E' bandito concorso pubblico per titoli ed esami, per la copertura di:

- n. 3 posti di Dirigente Amministrativo.

REQUISITI GENERALI DI AMMISSIONE

- a) cittadinanza italiana, fatte salve le deroghe previste per legge;
- b) idoneità fisica all'impiego. L'accertamento della idoneità fisica all'impiego è effettuato a cura dell'Azienda prima dell'immissione in servizio; il personale dipendente delle Amministrazioni ed Enti è, dispensato dalla visita medica.

REQUISITI SPECIFICI DI AMMISSIONE

- diploma di laurea in Giurisprudenza o in Scienze Politiche o in Economia e Commercio o altra laurea equipollente;
- anzianità di servizio effettivo di almeno cinque anni corrispondente alla medesima professionalità prestato in Enti del Servizio sanitario nazionale nella posizione funzionale di livello settimo, ottavo e ottavo bis, oppure qualifiche funzionali di settimo, ottavo e nono livello di altre pubbliche amministrazioni.

I predetti requisiti di ammissione, generali e specifici, previsti dal D.P.R. 10 dicembre 1997, n. 483, devono essere posseduti alla data di scadenza del termine stabilito nel presente bando per la presentazione delle domande di ammissione. Il difetto anche di uno solo dei requisiti prescritti comporta la non ammissione al concorso.

Non possono accedere al concorso coloro che siano esclusi dall'elettorato attivo e coloro che siano stati destituiti o dispensati dall'impiego presso una pubblica Amministrazione.

DOMANDA DI AMMISSIONE

Per l'ammissione al concorso, gli aspiranti devono presentare, domanda redatta in carta semplice, nella quale deve indicare e dichiarare sotto la propria responsabilità:

- 1) il cognome e nome, il luogo e la data di nascita, nonché la residenza;
- 2) il possesso della cittadinanza italiana o equivalente, ovvero i requisiti sostitutivi di cui alla vigente normativa;
- 3) il Comune di iscrizione nelle liste elettorali, ovvero i motivi della non iscrizione o della cancellazione,
- 4) le eventuali condanne penali riportate; in caso negativo dichiararne espressamente l'assenza;
- 5) il titolo di studio posseduto ai fini dell'ammissione;
- 6) l'anzianità di servizio utile per l'ammissione al concorso;
- 7) il possesso eventuale di altri titoli con l'indicazione della data, sede e denominazione dell'istituto o degli istituti presso cui i titoli stessi sono stati conseguiti;
- 8) la posizione nei riguardi degli obblighi militari;
- 9) i servizi prestati presso Pubbliche Amministrazioni e le eventuali cause di risoluzione di precedenti rapporti di pubblico impiego;
- 10) l'eventuale possesso di titoli che conferiscono diritto a riserva, precedenza o preferenza nella nomina, ai sensi del D.P.R. 487/94, chi ha titolo alla riserva di posti deve dichiarare dettagliatamente i requisiti o le condizioni utili di cui si è in possesso, allegando i relativi documenti probatori;
- 11) il domicilio presso il quale, deve, ad ogni effetto, essere fatta ogni comunicazione. In caso di mancata indicazione vale, a tutti gli effetti la residenza indicata nella domanda di ammissione.

Ai sensi della L. n. 125/91, è garantita pari opportunità tra uomini e donne per l'accesso al lavoro.

La domanda di partecipazione deve essere firmata senza necessità di autentica (legge 127/1997). L'omissione, anche parziale, delle dichiarazioni succitate e la mancata sottoscrizione della domanda comportano l'esclusione dal concorso.

L'Amministrazione declina ogni responsabilità per dispersione di comunicazioni da inesatta indicazione del recapito da parte dell'aspirante o da mancata oppure tardiva comunicazione del cambia-

mento di indirizzo indicato nella domanda, o per eventuale disguidi postali o telegrafici non imputabili a colpa dell'Amministrazione stessa.

Si precisa che, ai sensi del D.Lgs 196/03 i dati personali di cui l'Amministrazione sia venuta in possesso, in occasione dell'espletamento della procedura concorsuale verranno trattati in conformità alle previsioni del suddetto decreto; la presentazione della domanda da parte del candidato implica, altresì, il trattamento dei propri dati personali, compresi i dati sensibili a cura del personale assegnato all'Ufficio preposto alla conservazione delle domande ed all'utilizzo dello stesso per lo svolgimento delle procedure concorsuali.

DOCUMENTAZIONE DA ALLEGARE ALLA DOMANDA

Alla domanda di partecipazione al concorso devono essere allegati i seguenti documenti, non in bollo:

- 1) diploma di laurea in Giurisprudenza o in Scienze Politiche o in Economia e Commercio o altra laurea equipollente;
- 2) certificazione attestante il possesso dell'anzianità di servizio effettivo di almeno cinque anni corrispondente alla medesima professionalità prestato in Enti del Servizio sanitario nazionale nella posizione funzionale di livello settimo, ottavo e ottavo bis, ovvero qualifiche funzionali di settimo, ottavo e nono livello di altre pubbliche amministrazioni;
- 3) curriculum formativo e professionale redatto su carta semplice, datato e firmato. Le attività professionali ed i corsi di studio indicati nel Curriculum saranno presi in esame soltanto se formalmente documentati;
- 4) certificazioni relative ai titoli che gli aspiranti ritengono opportuno presentare agli effetti della valutazione di merito e della formazione della relativa graduatoria;
- 5) elenco dei documenti dei titoli presentati, numerati progressivamente in relazione al corrispondente titolo e col l'indicazione della relativa forma (se originale, copia autenticata o autocertificazione);
l'elenco in triplice copia deve essere redatto su carta semplice datato e firmato;

- 6) fotocopia del documento di riconoscimento legalmente valido.

MODALITA' E TERMINI PER LA PRESENTAZIONE DELLE DOMANDE

Alla domanda di partecipazione il candidato deve allegare tutte le certificazioni relative ai titoli di cui al n. 3 in originale o copia legale o autenticata ai sensi di legge, ovvero può avvalersi dell'autocertificazione nei casi e nei limiti previsti dalla normativa vigente in materia (D.P.R. n. 445 del 28.12.2000).

Le dichiarazioni sostitutive di certificazione devono comunque contenere tutti gli elementi e la informazioni necessarie, previste dalla certificazione cui si riferiscono, pena la mancata valutazione del titolo.

In particolare per eventuali servizi prestati, la dichiarazione sostitutiva di atto di notorietà (unica alternativa al certificato di servizio) allegata o contestuale alla domanda resa con le modalità sopra indicate, deve contenere l'esatta denominazione dell'Ente presso il quale il servizio è stato prestato, la qualifica, il tipo di rapporto di lavoro (tempo pieno, tempo definito, part-time) le date di servizio e di conclusione del servizio prestato nonché le eventuali interruzioni (aspettativa senza assegni, sospensione cautelare, ecc.) e quant'altro necessario per valutare il titolo stesso.

Anche nel caso di autocertificazione di periodi di attività di borsista, di docente, di incarichi libero professionali ed altro occorre indicare con precisione tutti gli elementi indispensabili alla valutazione (tipologia dell'attività, periodo e sede di svolgimento della stessa).

Nella certificazione relativa ai servizi deve essere attestato se ricorrono o meno le condizioni di cui all'ultimo comma dall'art. 46 del D.P.R. 761/79, in presenza delle quali, il punteggio di anzianità deve essere ridotto. In caso positivo l'attestazione deve precisare la misura della riduzione del punteggio.

Le pubblicazioni devono essere edite a stampa e presentate in originale o copia autenticata accompagnata da apposita "dichiarazione sostitutiva".

Non è ammessa la produzione di documenti, pubblicazioni, ecc. dopo il termine utile per la presentazione delle domande. Non è consentito il riferimento a documenti presentati a questa Amministrazione in altre circostanze.

L'Amministrazione si riserva la facoltà di verificare, anche a campione, quanto dichiarato e prodotto dai candidati. Qualora dal controllo emerga la non veridicità di quanto dichiarato o prodotto, il candidato decade dai benefici eventualmente conseguenti dal provvedimento emanato sulla base della dichiarazione non veritiera oltre ad incorrere nelle sanzioni penali previste in ipotesi di falsità in atti e dichiarazioni mendaci.

Le istanze di partecipazione, da redigere in carta semplice con la relativa documentazione ad esse allegata, devono essere indirizzate a: Direttore Generale ASL BA/3 - U.O. Concorsi, Assunzioni, Gestione del Ruolo - Piazza De Napoli, 5 70022 - Altamura - e trasmesse entro il termine perentorio del 30° (trentesimo) giorno successivo alla data di pubblicazione del presente bando per estratto nella Gazzetta Ufficiale della Repubblica, a mezzo del servizio postale, mediante raccomandata a.r. (a tal fine la data di spedizione sarà comprovata dal timbro a data dell'Ufficio postale accettante). Qualora detto 30° (trentesimo) giorno successivo alla pubblicazione sulla G.U. sia festivo la raccomandata a.r. può essere fatta il giorno successivo. E' escluso qualsiasi altro mezzo di invio a pena di esclusione della domanda.

Non saranno considerate prodotte in tempo utile le domande inoltrate dopo il termine sopra indicato

AMMISSIONE

L'Amministrazione provvederà, con apposito atto Deliberativo, all'ammissione dei candidati, previa verifica dei requisiti di ammissione indicati nel presente bando. L'esclusione sarà disposta con provvedimento motivato e sarà notificata entro trenta giorni dalla data di esecutività della relativa deliberazione.

COMMISSIONE ESAMINATRICE

La Commissione esaminatrice è nominata, secondo la composizione prevista dall'art. 71 del DPR 483/1997.

VALUTAZIONE TITOLI

I punteggi per i titoli e le prove d'esame, ai sensi dell'art. 73 del DPR 483/1997, sono complessivamente 100 così ripartiti:

- 20 punti per i titoli
- 80 punti per le prove di esame.

I punti per le prove d'esame sono così ripartiti:

- 30 punti per la prova scritta;
- 30 punti per la prova pratica;
- 20 punti per la prova orale.

I punti per la valutazione dei titoli sono così ripartiti:

- titoli di carriera, max punti 10
- titoli accademici e di studio, max punti 3
- pubblicazione titoli scientifici, max punti 3
- curriculum formativo e professionale, max punti 4

PROVE DI ESAME

Le prove di esame di cui all'art. 72 del DPR n. 483/1997, sono così articolate:

- prova scritta: su argomenti di diritto amministrativo o costituzionale o soluzione di una serie di quesiti a risposta sintetica nelle suddette materie;
- prova teorico pratica: predisposizione di atti o provvedimenti riguardanti l'attività del servizio;
- prova orale: vertente sulle materie oggetto della prova scritta nonché sulle seguenti materie: diritto civile, contabilità di Stato, leggi e regolamenti concernenti il settore sanitario, elementi di diritto del lavoro e di legislazione sociale, elementi di economia politica e scienze delle finanze, elementi di diritto penale, oltre la conoscenza di elementi di informatica e di lingua straniera, almeno a livello iniziale, di inglese o francese, oltre quella italiana.

Le date delle prove e le sedi saranno comunicate ai candidati con lettera-raccomandata a.r., non meno di quindici giorni prima dell'inizio delle prove. I candidati che non si presenteranno a sostenere le prove nel giorno, nell'ora e nella sede stabilita, saranno dichiarati decaduti dal concorso, quale sia la causa dell'assenza, anche se non dipendente dalla volontà dei singoli concorrenti.

Il superamento di ciascuna delle previste prove scritte e pratiche è subordinato al raggiungimento di una valutazione di sufficienza espressa in termini numerici di almeno 21/30. Il superamento della prova orale è subordinato al raggiungimento di una valutazione di sufficienza di almeno 14/20.

All'approvazione della graduatoria provvederà il D.G. - riconosciuta la regolarità degli atti del concorso - con propria deliberazione. La graduatoria degli idonei sarà pubblicata sul Bollettino Ufficiale della Regione e rimarrà efficace per un termine di ventiquattro mesi dalla data di pubblicazione per eventuali coperture di posti per i quali il concorso è stato bandito e che successivamente ed entro tale termine dovessero rendersi disponibili.

ADEMPIMENTI

Coloro che risulteranno utilmente collocati in graduatoria saranno invitati dall'Azienda a produrre, nel termine di trenta giorni dalla data di ricevimento della comunicazione, la seguente documentazione:

1. certificato generale del casellario giudiziale;
2. certificato dei carichi pendenti;
3. altri titoli che danno diritto ad usufruire della riserva., precedenza e preferenza a parità di valutazione;
4. i documenti corrispondenti alle dichiarazioni contenute nella domanda di partecipazione al

concorso per i quali non sia prevista autodichiarazione sostitutiva. Scaduto il termine di trenta giorni per la presentazione dei documenti, l'Azienda provvede a nuovo conferimento secondo l'ordine di graduatoria. L'assunzione in servizio dei vincitori avverrà mediante la costituzione di contratti individuali, secondo le disposizioni di legge vigenti.

Nei confronti di chi abbia conseguito la nomina mediante presentazione di documenti falsi o viziati da invalidità noti sanabile, si procederà al recesso ai sensi dell'art. 2119 C.C.

Per quant'altro non previsto nel presente bando, si fa riferimento alle disposizioni legislative che disciplinano la materia.

Questa Azienda si riserva la facoltà, a suo insindacabile giudizio, di prorogare, modificare o revocare, pure se parzialmente - anche a seguito di procedure di mobilità - il presente bando senza obbligo di comunicare i motivi e senza che gli interessati stessi possano avanzare pretese o diritti di sorta.

Per ulteriori informazioni rivolgersi U.O. Concorsi di questa Azienda ASL BA/3 - Piazza De Napoli, 5 - 70022 - Altamura - Tel. 080 3108330.

Il Direttore Generale
Avv. Lea Cosentino

ALLEGATO - Schema di domanda

**Al Direttore Generale dell'Azienda USL BA/3
Piazza De Napoli, 5 - 70022 - Altamura**

Il sottoscritto _____, nato a _____ il _____,
residente in _____, alla Via _____ n. _____, chiede di
partecipare al concorso pubblico, per titoli ed esami, per la copertura di 3= posti di Dirigente Amministrativo.

A tal fine dichiara sotto la propria responsabilità:

- a) di essere in possesso della cittadinanza italiana (ovvero del requisito sostitutivo della cittadinanza italiana _____)
- b) di essere iscritto nelle liste elettorali del Comune di _____;
- c) di non aver riportato condanne penali e di non avere precedenti penali in corso positivo dichiarare le condanne penali riportate e/o i procedimenti penali pendenti
- d) di essere in possesso del seguente diploma di Laurea _____, che è requisito di partecipazione
- e) di essere in possesso della seguente anzianità di servizio richiesta _____, che è requisito di partecipazione
- f) di trovarsi nella seguente posizione nel riguardi degli obblighi militari
- g) di aver prestato o di prestare servizio presso le seguenti Pubbliche Amministrazioni _____ (specificare di seguito le eventuali cause di cessazione da precedenti rapporti di pubblico impiego);
- h) di manifestare proprio consenso, ai sensi degli artt. 10 e 11 del D. Lgs 196/03, al trattamento dei dati personali per le finalità connesse alla presente procedura;
- i) di eleggere domicilio agli effetti di comunicazioni relative al presente avviso: Sig. _____
Via _____ n. _____ CAP _____ Città _____ - recapito telefonico _____ riservandosi di comunicare tempestivamente ogni eventuale variazione dello stesso.

Il sottoscritto allega alla presente domanda:

- 1) curriculum formativo e professionale e relativa documentazione a corredo delle dichiarazioni rese nel curriculum;
- 2) elenco dei documenti e titoli.

Data _____

Firma _____

A.U.S.L. BA/3 ALTAMURA (Bari)

Avviso pubblico per incarico di Dirigente Sociologo.

E' indetta selezione pubblica per soli titoli per la formulazione della graduatoria per il conferimento dell'incarico di:

Dirigente SOCIOLOGO

Requisiti di ammissione

1. Ai sensi dell'art. 18, comma 1, del Decreto Legislativo 30 dicembre 1992, n. 502, e successive modificazioni e integrazioni. dell'art. 66 e successivi del D.P.R. 10.12.97, n. 483, possono partecipare alla selezione coloro che possiedono i seguenti:

Requisiti specifici:

- a) Laurea in Sociologia o Laurea in Scienze Politiche a indirizzo politico - sociale (sociologico);
- b) Iscrizione all'Albo dell'Ordine degli Psicologi, attestato da certificato in data non anteriore a sei mesi rispetto a quello di scadenza del bando;
- c) Cinque anni di servizio effettivo, corrispondente alla medesima professionalità, prestato in Enti del S.S.N. nella posizione funzionale di settimo e ottavo livello, ovvero in qualifiche funzionali di settimo, ottavo e nono livello di altre pubbliche amministrazioni.
2. Non possono accedere agli impieghi coloro che siano esclusi dall'elettorato attivo, nonché coloro che siano stati destituiti o dispensati dall'impiego presso una pubblica amministrazione per persistente insufficiente rendimento o siano stati dichiarati decaduti, ovvero siano stati licenziati, ai sensi del vigente contratto collettivo nazionale di lavoro.
3. I requisiti, di cui al presente articolo, devono essere posseduti alla data di scadenza del termine stabilito nel bando di selezione per la presentazione delle domande di ammissione.
4. La graduatoria formulata a seguito del presente avviso, secondo le disponibilità di questa Azienda, sarà utilizzata per il conferimento di eventuali incarichi, eventualmente disponibili e ricopribili ex art. 18 del vigente C.C.N.L. del

personale della dirigenza tecnica. La selezione viene effettuata per il conferimento di un incarico di Sociologo previsto nell'ambito del Progetto Regionale n. 2/AP3 ex art, 1, commi 34 e 34 bis della legge n. 662/96.

5. Il presente Avviso viene pubblicato nel Bollettino Ufficiale della Regione Puglia. Il termine per la presentazione delle domande di partecipazione scade il quindicesimo giorno successivo alla pubblicazione del presente bando nel Bollettino Ufficiale della Regione Puglia. Per le domande inoltrate a mezzo del servizio postale, la data di spedizione è comprovata dal timbro dell'Ufficio Postale. Se la scadenza coincide con il giorno di Sabato e con un giorno festivo, la scadenza è rimandata al Lunedì successivo. La consegna diretta della domanda al protocollo è consentita sino alle ore 13,00 dal Lunedì al Venerdì.

Domande di ammissione

- 1 concorrenti devono inviare domanda, debitamente firmata, redatta in carta semplice, alla Direzione Generale della Azienda U.S.L. BA/3, in Altamura - Piazza De Napoli, 5 -, nella quale devono indicare:
 - a) la data, il luogo di nascita e la residenza;
 - b) il possesso della cittadinanza italiana o l'appartenenza alla Unione europea, ovvero i requisiti sostitutivi previsti per legge;
 - c) il comune di iscrizione nelle liste elettorali, ovvero i motivi della loro non iscrizione o cancellazione;
 - d) le eventuali condanne riportate;
 - e) i titoli di studio posseduti;
 - f) la loro posizione nei riguardi degli obblighi militari;
 - g) i servizi prestati come impiegati presso pubbliche amministrazioni e le eventuali cause di risoluzione di precedenti rapporti;
 - h) l'accettazione di tutte le condizioni previste dal bando e l'assegnazione alla sede di servizio dove si verifica la necessità dell'incarico;
 - i) il possesso del Diploma di Laurea richiesto e l'anzianità di servizio prevista, quali requisiti di ammissione.

Alla domanda di partecipazione, pena la non

ammissione, oltre alla documentazione comprovante il possesso dei requisiti specifici di ammissione, i concorrenti devono allegare tutte le certificazioni relative ai titoli che ritengano opportuno presentare agli effetti della valutazione di merito, ivi compreso un curriculum formativo e professionale, datato e firmato.

La documentazione relativa ai requisiti ed ai titoli deve essere prodotta in originale o in copia legale o autenticata ai sensi di legge ovvero auto certificazioni, nei casi e nei limiti previsti dalla normativa vigente.

Nella certificazione relativa ai servizi presso le UU.SS.LL. deve essere attestato se ricorrono o meno le condizioni di cui all'ultimo comma dell'art. 46 del D.P.R. n. 761/79, in presenza delle quali il punteggio di anzianità deve essere ridotto. In caso positivo l'attestazione deve precisare la misura della riduzione del punteggio.

Alla domanda deve essere unito, in triplice copia e in carta semplice, un elenco dei documenti e dei titoli presentati. Nella domanda di ammissione, l'aspirante deve indicare il domicilio presso il quale deve, ad ogni effetto, essergli fatta ogni necessaria comunicazione. In caso di mancata indicazione, ad ogni effetto, la residenza è quella di cui alla precedente lettera a).

Ammissione alla selezione

L'ammissione alla selezione, o l'esclusione, è deliberata con provvedimento motivato del Direttore Generale della Azienda.

Titoli valutabili e criteri di valutazione degli stessi

La Commissione esaminatrice, in sede di valutazione dei titoli, ai sensi dell'art. 69, dispone, per la valutazione dei titoli, di punti 20, così ripartiti:

- Titoli di carriera, punti 10,000
- Titoli accademici e di studio, punti 3,000
- Pubblicazioni e titoli scientifici, punti 3,000
- Curriculum formativo e professionale, punti 4,000

TITOLI DI CARRIERA sino ad un massimo di punti 10

a) Servizi di ruolo prestati presso le Unità sanitarie

locali o le aziende ospedaliere e servizi equipolenti, ai sensi degli artt. 22 e 23 dello stesso D.P.R. 483/97:

1. nel livello dirigenziale a concorso, o livello superiore, nella disciplina, punti 1,000 per anno;
2. nella posizione funzionale inferiore, punti 0,500, per anno;

b) servizio di ruolo quale sociologo presso pubbliche amministrazioni, punti 1,000, punti 0,500, punti 0,300 per anno, nelle varie qualifiche secondo i rispettivi ordinamenti.

c) il servizio militare reso nel profilo, punti 0,500 per anno. Tale servizio sarà valutato solo se certificato dallo Stato di servizio o Stato matricolare. Non saranno presi in considerazione certificazioni di altro genere o il semplice foglio di congedo.

d) Ai servizi convenzionali espletati in servizi sanitari, è attribuito il punteggio previsto per i servizi prestati del corrispondente profilo professionale in proporzione all'impegno orario stabilito dal rapporto convenzionale.

e) Il servizio prestato presso case di cura private convenzionate, è valutato in ragione del 25% ed è attribuito il punteggio di cui alla lett. a).

TITOLI ACCADEMICI E DI STUDIO, fino a punti 3

- Specializzazioni di livello universitario, in materie attinenti, punti 1,000 per ognuna,
- altre lauree, oltre quella richiesta per l'ammissione al concorso comprese tra quelle previste per l'appartenenza al ruolo sanitario, punti 0.500 per ognuna, fino ad un massimo di punti 1,000

PUBBLICAZIONI E TITOLI SCIENTIFICI, fino a punti 3

A. Per la valutazione delle pubblicazioni, si applicano i criteri previsti dall'art. 11 del D.P.R. 483/97; la valutazione deve essere adeguatamente motivata, con i criteri appresso indicati.

Per la valutazione dei titoli, la Commissione Esaminatrice deve attenersi ai seguenti:

CRITERI GENERALI DI VALUTAZIONE:

1. Titoli di carriera:
 - i periodi di servizio omogeneo sono cumulabili;
 - le frazioni di anno sono valutate in ragione mensile, considerando come mese intero periodi continuativi di gg. trenta a frazioni superiori a quindici giorni;
 - in caso di servizi contemporanei, sarà valutato quello più favorevole al candidato.

2. Pubblicazioni:

Le pubblicazioni devono essere editate a stampa. La valutazione delle pubblicazioni deve essere adeguatamente motivata, in relazione alla originalità della produzione scientifica, all'importanza della rivista, alla continuità ed ai contenuti dei singoli lavori. al grado di attinenza dei lavori stessi con la posizione funzionale da conferire, all'eventuale collaborazione di più autori.

3. Curriculum formativo e professionale:
 - nel curriculum sono valutate le attività professionali e di studio, formalmente documentate, non riferibili a titoli già valutati nelle precedenti categorie, idonee ad evidenziare, ulteriormente, il livello di qualificazione professionale acquisito nell'arco dell'intera carriera e specifiche rispetto alla posizione funzionale da conferire, nonché gli incarichi di insegnamento conferiti da enti pubblici;
 - in tale categoria rientra anche la partecipazione a congressi, convegni o seminari che abbiano finalità di formazione e di aggiornamento professionale e di avanzamento di ricerca scientifica. Per la dirigenza sanitaria la partecipazione è valutata tenendo conto dei criteri stabiliti in materia da regolamento sull'accesso al II livello dirigenziale per il personale del S.S.N. Nel curriculum sono valutate, altresì, l'idoneità nazionale nella disciplina prevista dal pregresso ordinamento e l'attestato di formazione manageriale disciplinato dal predetto regolamento. Non sono valutate le idoneità conseguite in precedenti concorsi.

4. Equiparazione dei servizi non di ruolo al servizio di ruolo, per le norme generali di cui al

Titolo II del D.P.R. 483/97 e dell'art. 77 dello stesso Decreto:

- ai fini della valutazione come titolo nei concorsi di assunzione, il servizio non di ruolo prestato presso pubbliche amministrazioni, a titolo di incarico, di supplenza, o in qualità di straordinario, ad esclusione di quello prestato con qualifiche di volontario, di precario e similari, ed il servizio di cui al 7° comma dell'articolo unico del D.L. n. 817/78, convertito dalla legge n. 54/79, sono equiparati al servizio di ruolo;
5. Valutazione servizi e titoli equipollenti:
 - i servizi e titoli acquisiti presso gli istituti ed enti e istituzioni private di cui all'art. 4, commi 12° e 13°, del D.L. n. 502/92 e succ. mod. sono equiparati ai corrispondenti servizi e titoli acquisite presso le aziende sanitarie, secondo quanto disposto dagli artt. 25 e 26 del D.P.R. 761/79;
 - i servizi antecedenti alla data del provvedimento di equiparazione sono valutati, per il 25% della sua durata, con i punteggi previsti per i servizi prestati presso gli ospedali pubblici;
 - il servizio prestato presso case di cura convenzionate o accreditate, con rapporto continuativo, è valutato, per il 25% della sua durata, come servizio prestato presso gli ospedali pubblici nella posizione funzionale iniziale della categoria di appartenenza;
 - il servizio prestato all'estero nelle istituzioni e fondazioni sanitarie pubbliche e private senza scopo di lucro, ivi compreso quello prestato ai sensi della legge n. 49/87, equiparato a quello prestato dal personale del ruolo sanitario, è valutato con i punteggi previsti per il corrispondente servizio di ruolo, se riconosciuto ai sensi della legge n. 735/60;
 - il servizio prestato presso organismi internazionali è riconosciuto con la precedente legge n. 735/60, ai fini della valutazione come titolo con i punteggi indicati al primo comma.

Graduatoria e conferimento dei posti:

La graduatoria relativa alla presente selezione sarà formulata dalla Commissione esaminatrice secondo l'ordine complessivo dei punteggi conse-

guiti dai candidati nella valutazione dei titoli, con l'osservanza, a parità di punteggio, delle preferenze di cui all'art. 5 del D.P.R. 487/94 e succ. modificazioni ed integrazioni.

La graduatoria è approvata con provvedimento del Direttore Generale ed è immediatamente efficace, La stessa, per il conferimento degli incarichi, sarà valida per la durata di 24 mesi.

Adempimenti vincitori. decadenza. trattamento economico

I candidati dichiarati vincitori sono invitati dalla Azienda, ai fini della stipula del relativo contratto, a presentare, nel termine di cinque giorni, a pena di decadenza i documenti, corrispondenti alle dichiarazioni contenute nella domanda. L'Azienda, verificata la sussistenza dei requisiti, procede alla stipula del contratto nel quale sarà indicata la data di presa di servizio che dovrà essere immediata. Scaduto inutilmente il termine assegnato per la presentazione della documentazione, l'Azienda comunica di non dar luogo alla stipula del contratto.

Colui che senza giustificato motivo non assume servizio, entro il termine prestabilito, incorre nella risoluzione del contratto medesimo.

Decade dalla nomina chi abbia conseguito la nomina stessa mediante presentazione di documenti falsi o viziati da invalidità insanabile.

Trattamento dati personali:

Ai sensi della legge n. 675 del 31.12.96, i dati personali forniti dal candidato saranno raccolti presso il competente Ufficio del Personale per le

finalità di gestione della procedura della selezione e saranno trattati anche successivamente nella eventualità di costituzione del rapporto di lavoro per le finalità di gestione del rapporto stesso.

Nelle domande di partecipazione alla presente selezione i concorrenti devono dichiarare espressamente il proprio consenso al trattamento dei dati personali.

Termini di carattere generale

La domanda di partecipazione alla selezione presuppone l'integrale conoscenza ed accettazione, da parte dei candidati delle norme di legge.

Con l'accettazione della nomina e con l'assunzione in servizio, è implicita l'accettazione, senza riserve, di tutte le disposizioni che disciplinano e disciplineranno lo stato giuridico ed economico previste nel contratto disponibile e che gli sarà proposto.

Questa Azienda si riserva la facoltà di prorogare, sospendere, revocare o modificare il presente avviso.

Eventuali informazioni relative al presente bando potranno essere richieste, dalle ore 12.00 alle ore 13.00, all'Area Gestione del Personale - Unità Operativa "Assunzioni e Concorsi - Altamura - Piazza De Napoli, 5 - tel. 080 - 3108351.

Il Direttore Generale
Avv. Lea Cosentino

Fac simile domanda di ammissione:

**AL DIRETTORE GENERALE
AZIENDA UNITA' SANITARIA LOCALE BA/3 ALTAMURA**

Il sottoscritto, nato a, il, e residente a, alla via, tel.

CHIEDE

di essere ammesso a partecipare alla selezione pubblica per soli titoli per la formulazione della graduatoria per il conferimento di eventuali incarichi temporanei di **Dirigente Sociologo**, il cui avviso è stato pubblicato nel Bollettino Ufficiale della Regione Puglia n. _____ del _____.

A tal fine il sottoscritto dichiara sotto la propria responsabilità:

- di essere nato ail
- di avere residenza nel Comune di, via, n.;
- di essere cittadino italiano (ovvero di uno dei paesi dell'Unione europea.....);
- di essere iscritto nelle liste elettorali del Comune di
- di non aver riportato condanne penali (o di avere riportato le seguenti condanne.....);
- di essere nei riguardi degli obblighi di leva nella seguente posizione;
- di avere prestato servizio presso le seguenti pubbliche amministrazioni e di aver risolto i relativi rapporti di impiego per i seguenti motivi.....;
- di non essere incorso in provvedimenti di destituzione o di decadenza da impiego presso pubbliche amministrazioni;
- di essere in possesso dei seguenti titoli che danno diritto alla partecipazione al presente concorso
- di essere in possesso dei seguenti titoli che danno diritto, a parità di punteggio, alle seguenti preferenze di legge
- di essere in possesso del Diploma di Laurea Sociologia o Laurea in Scienze Politiche a indirizzo politico – sociale;
- di accettare tutte le condizioni previste dal bando di selezione e di essere disponibile a raggiungere qualsiasi sede di servizio assegnatagli, in caso di incarico, nell'ambito dell'Azienda.

Allega, ai fini dell'ammissione alla selezione, alla presente domanda la seguente certificazione autenticata nei modi di legge:

- diploma di laurea;
- Curriculum professionale
- Elenco in triplice copia della documentazione allegata alla domanda.

Allega, altresì, i seguenti titoli, autenticati nei modi di legge, ai fini della valutazione di merito:

-
-

data

firma

A.U.S.L. BA/3 ALTAMURA (Bari)

Avviso pubblico per incarichi temporanei di Dirigente Medico discipline diverse.

Questa Azienda indice selezione pubblica per soli titoli per la formulazione della graduatoria per il conferimento di eventuali incarichi temporanei di:

- **DIRIGENTE MEDICO
DISCIPLINA DI CARDIOLOGIA**
- **DIRIGENTE MEDICO
DISCIPLINA DI NEUROLOGIA**
- **DIRIGENTE MEDICO
DISCIPLINA DI OFTALMOLOGIA**

Possono partecipare alla selezione solo coloro che possiedono, alla data di scadenza del bando, i seguenti requisiti:

- a) Laurea in Medicina e Chirurgia.
- b) Iscrizione all'Albo dell'Ordine dei Medici-chirurghi, attestata da certificato in data non anteriore a sei mesi rispetto a quello di scadenza del bando;
- c) Specializzazione nella disciplina o in disciplina equipollente o affine.

Non possono accedere agli impieghi coloro che siano esclusi dall'elettorato attivo, nonché coloro che siano stati destituiti o dispensati dall'impiego presso una pubblica amministrazione per persistente insufficiente rendimento o siano stati dichiarati decaduti, ovvero siano stati licenziati, ai sensi del vigente contratto collettivo nazionale di lavoro.

Bando di selezione

L'assunzione in servizio è disposta dalla Azienda nei limiti degli incarichi necessari e disponibili per la durata massima di dodici mesi, fatta salva la possibilità che l'incarico conferito cessi anticipatamente per il venir meno dei motivi che hanno determinato la stipula del contratto stesso.

Il presente bando viene pubblicato nel B.U.R.P. Il termine per la presentazione delle domande di partecipazione al concorso, pena la non ammissione, scade il quindicesimo giorno successivo alla

pubblicazione del bando nel Bollettino Ufficiale della Regione Puglia.

Domande di ammissione

I concorrenti devono inviare domanda alla Direzione Generale della Azienda U.S.L. BA/3, in Altamura - Piazza De Napoli, 5 -. Per le domande inoltrate a mezzo del servizio postale, la data di spedizione è comprovata dal timbro a data dell'Ufficio Postale accettante.

1. Per l'ammissione alla selezione, gli aspiranti devono presentare domanda, debitamente firmata, redatta in carta semplice, nella quale devono indicare:
 - a) la data, il luogo di nascita e la residenza;
 - b) il possesso della cittadinanza italiana o l'appartenenza alla Unione europea, ovvero i requisiti sostitutivi di cui all'art. 11 del decreto del Presidente della Repubblica 20 dicembre 1979, n. 761;
 - c) il comune di iscrizione nelle liste elettorali, ovvero i motivi della loro non iscrizione o della cancellazione dalle liste medesime;
 - d) le eventuali condanne riportate;
 - e) i titoli posseduti;
 - f) la loro posizione nei riguardi degli obblighi militari;
 - g) i servizi prestati come impiegati presso pubbliche amministrazioni e le eventuali cause di risoluzione di precedenti rapporti di pubblico impiego;
 - h) l'accettazione di tutte le condizioni previste dal bando e l'assegnazione alla sede di servizio come disposta dall'Azienda;
 - i) il possesso della Specializzazione nella disciplina o in disciplina equipollente o affine. I candidati, pena la non valutazione, dovranno dichiarare la data di acquisizione della specializzazione e se è stata acquisita ai sensi del D.Lgs. n. 257/91 e la sua durata.
2. Alla domanda di partecipazione, pena la non ammissione, oltre alla documentazione comprovante il possesso dei requisiti specifici di ammissione, i concorrenti devono allegare tutte le certificazioni dei titoli che ritengano opportuno presentare agli effetti della valutazione di

merito e un curriculum formativo e professionale, datato e firmato.

3. La documentazione relativa ai requisiti ed ai titoli deve essere prodotta in originale o in copia legale o autenticata ai sensi di legge ovvero autocertificazioni, nei casi e nei limiti previsti dalla normativa vigente.
4. Nella certificazione relativa ai servizi presso le UU.SS.LL. deve essere attestato se ricorrono o meno le condizioni di cui all'ultimo comma dell'art. 46 del decreto del Presidente della Repubblica 20 Dicembre 1979, n. 761, in presenza delle quali il punteggio di anzianità deve essere ridotto. In caso positivo l'attestazione deve precisare la misura della riduzione.
5. La certificazione relativa alla Specializzazione deve indicare espressamente se il Diploma sia stato conseguito ai sensi del D. Lgs. N. 257/91 e la sua durata, ai fini della sua valutazione, come per legge. In caso la stessa non sia desumibile, la Commissione deputata alla formulazione della graduatoria non potrà procedere all'assegnazione del relativo punteggio.
6. Alla domanda deve essere unito, in carta semplice, un elenco dei documenti e dei titoli presentati.
7. Nella domanda di ammissione, l'aspirante deve indicare il domicilio presso il quale deve, ad ogni effetto, essergli fatta ogni necessaria comunicazione. In caso di mancata indicazione, ad ogni effetto, la residenza è quella precedente indicata.
8. L'ammissione o l'esclusione alla selezione è deliberata con provvedimento motivato del Direttore Generale.

Titoli valutabili e criteri di valutazione degli stessi

La Commissione esaminatrice, in sede di valutazione dei titoli, ai sensi dell'art. 27, dispone, per la valutazione dei titoli, di punti 20, così ripartiti:

Titoli di carriera, punti 10,000;

- Titoli accademici e di studio, punti 3,000;
- Pubblicazioni e titoli scientifici, punti 3,000
- Curriculum formativo e professionale, punti 4,000

TITOLI DI CARRIERA sino ad un massimo di punti 10

- a) Servizi di ruolo prestati presso le Unità sanitarie locali o le aziende ospedaliere e servizi equipolenti, ai sensi degli artt. 22 e 23 dello stesso D.P.R. 483/97:
 1. nel livello dirigenziale a concorso, o livello superiore, nella disciplina, punti 1.00 per anno;
 2. in altra posizione funzionale nella disciplina a concorso punti 0.500 per anno;
 3. in disciplina affine ovvero in altra disciplina da valutare con i punteggi di cui sopra ridotti del 25 e del 50 per cento;
 4. con rapporto di lavoro a tempo pieno, aumentati del 20 per cento;
- b) servizio di ruolo quale medico presso pubbliche amministrazioni nelle varie qualifiche secondo i rispettivi ordinamenti, punti 0.500 per anno.
- c) il servizio militare reso come Ufficiale Medico è valutato con le riduzioni previste in relazione alla disciplina in cui è stato reso. Tale servizio sarà valutato solo se certificato dallo Stato di servizio o Stato matricolare. Non saranno presi in considerazione certificazioni di altro genere o il semplice foglio di congedo.
- d) Ai servizi convenzionali espletati in servizi sanitari, è attribuito il punteggio previsto per i servizi prestati del corrispondente profilo professionale in proporzione all'impegno orario stabilito dal rapporto convenzionale rispetto a quello previsto per il rapporto a tempo pieno. In caso dalla certificazione non si desume l'impegno orario, il titolo sarà valutato nel curriculum.
- e) Il servizio prestato presso case di cura private convenzionate e accreditate con il S.S.N., è valutato in ragione del 25% ed è attribuito il punteggio di cui alla lett. a).

TITOLI ACCADEMICI E DI STUDIO, fino a punti 3

1. Specializzazione in disciplina:
 - oggetto del concorso, punti 1.000;
 - in disciplina affine, punti 0.500;
 - in altra disciplina, punti 0.250;

- altre specializzazioni di ciascun gruppo, da valutare con i punteggi di cui sopra ridotti del 50 per cento;
 - altre lauree, oltre quella richiesta per l'ammissione al concorso comprese tra quelle previste per l'appartenenza al ruolo sanitario, punti 0.500 per ognuna, fino ad un massimo di punti 1.000
2. Non è valutabile la specializzazione fatta valere come requisito di ammissione.
 3. La specializzazione conseguita ai sensi del D.Lgs 8.8.91, n. 257, anche se fatta valere come requisito di ammissione, così come previsto dall'art. 45 del D.Lgs. 17.8.99, n. 368, è valutata nei titoli di carriera con uno specifico punteggio pari a mezzo punto per anno di corso di specializzazione. Questo specifico punteggio sarà assegnato nel caso in cui i Diplomi di Specializzazione, o la relativa certificazione, pena la non valutazione, prevedano espressamente che la specializzazione stessa è stata conseguita ai sensi del D.Lgs. n. 257/91 e, conseguentemente, la sua durata.

PUBBLICAZIONI E TITOLI SCIENTIFICI, fino a punti 3

Per la valutazione delle pubblicazioni, si applicano i criteri previsti dall'art. 11 del D.P.R. 483/97. La valutazione deve essere adeguatamente motivata, con i criteri appresso indicati.

Per la valutazione dei titoli, la Commissione Esaminatrice deve attenersi ai seguenti:

CRITERI GENERALI DI VALUTAZIONE:

1. Titoli di carriera:
 - i periodi di servizio omogeneo sono cumulabili;
 - le frazioni di anno sono valutate in ragione mensile, considerando come mese intero periodi continuativi di gg. trenta a frazioni superiori a quindici giorni;
 - in caso di servizi contemporanei, sarà valutato quello più favorevole al candidato.
2. Pubblicazioni:

Le pubblicazioni devono essere edite a stampa.

La valutazione delle pubblicazioni deve essere adeguatamente motivata, in relazione alla originalità della produzione scientifica, all'importanza della rivista, alla continuità ed ai contenuti dei singoli lavori, al grado di attinenza dei lavori stessi con la posizione funzionale da conferire, all'eventuale collaborazione di più autori. Non possono essere valutate le pubblicazioni delle quali non risulti l'apporto del candidato.

La stessa Commissione deve tener conto, ai fini di una corretta valutazione:

- 1) della data di pubblicazione dei lavori, in relazione all'eventuale conseguimento di titoli accademici già valutati in altra categoria di punteggi;
- 2) del fatto che le pubblicazioni contengano mere esposizioni di dati e casistiche, non adeguatamente avvalorate ed interpretate, ovvero abbiano contenuto solamente compilativo e divulgativo, ovvero ancora costituiscano monografie di alta originalità.
3. Curriculum formativo e professionale:

Nel curriculum sono valutate le attività professionali e di studio, formalmente documentate, non riferibili a titoli già valutati nelle precedenti categorie, idonee ad evidenziare, ulteriormente, il livello di qualificazione professionale acquisito nell'arco dell'intera carriera e specifiche rispetto alla posizione funzionale da conferire, nonché gli incarichi di insegnamento conferiti da enti pubblici. In tale categoria rientra anche la partecipazione a congressi, convegni o seminari che abbiano finalità di formazione e di aggiornamento professionale e di avanzamento di ricerca scientifica.

Nel curriculum sono valutate, altresì, l'idoneità nazionale nella disciplina prevista dal pregresso ordinamento e l'attestato di formazione manageriale disciplinato dal predetto regolamento. Non sono valutate le idoneità conseguite in precedenti concorsi.

Graduatoria e conferimento dei posti

La graduatoria relativa alla presente selezione concorso sarà formulata dalla Commissione esaminatrice secondo l'ordine complessivo dei voti conseguiti dai candidati nella valutazione dei titoli, con

l'osservanza, a parità di punteggio, delle preferenze di cui all'art. 5 del D.P.R. 487/94 e succ. modificazioni ed integrazioni. La graduatoria è approvata dal Direttore Generale, ha valore per dodici mesi ed è immediatamente efficace.

Adempimenti dei vincitori, decadenza, trattamento economico

1. I candidati dichiarati vincitori sono invitati dalla Azienda, ai fini della stipula del contratto individuale di lavoro, a presentare, nel termine di cinque giorni, a pena di decadenza i documenti, corrispondenti alle dichiarazioni contenute nella domanda, in bollo: Certificato generale del casellario giudiziale, Titoli che danno diritto alla riserva, precedenza e preferenza; Certificato di sana e robusta costituzione fisica e idoneità all'impiego.

L'Azienda, verificata la sussistenza dei requisiti, procede alla stipula del contratto nel quale sarà indicata la data di presa di servizio che dovrà essere immediata. Scaduto inutilmente il termine assegnato per la presentazione della documentazione, l'Azienda comunica di non dar luogo alla stipula del contratto. Colui che senza giustificato motivo non assume servizio, entro il termine prestabilito, incorre nella risoluzione del contratto medesimo.

2. Decade dalla nomina chi abbia conseguito la nomina stessa mediante presentazione di documenti falsi o viziati da invalidità insanabile.

3. I candidati incaricati sono tenuti ad osservare le norme contrattuali in materia giuridica e previdenziale ed hanno diritto al trattamento economico previsto dal vigente contratto di lavoro.

Trattamento dati personali:

1. Ai sensi della legge n. 675 del 31.12.96, i dati personali forniti dal candidato saranno raccolti presso il competente Ufficio del Personale per le finalità di gestione della procedura della selezione e saranno trattati anche successivamente nella eventualità di costituzione del rapporto di lavoro per le finalità di gestione del rapporto stesso.

2. Nelle domande di partecipazione alla presente selezione i concorrenti devono dichiarare espressamente il proprio consenso al trattamento dei dati personali.

Questa Azienda si riserva la facoltà di prorogare, sospendere, revocare o modificare il presente avviso.

Eventuali informazioni relative al presente bando potranno essere richieste, dalle ore 12.00 alle ore 13.00, all' Area Gestione del Personale - Unità Operativa "Assunzioni e Concorsi" - Altamura, Piazza De Napoli, 5 - tel. 080 - 3108330.

Il Direttore Generale
Avv. Lea Cosentino

Fac simile domanda di ammissione:

**AL DIRETTORE GENERALE
AZIENDA UNITA' SANITARIA LOCALE BA/3 ALTAMURA**

Il sottoscritto, nato a, il, e residente a, alla via, tel.

CHIEDE

di essere ammesso a partecipare alla selezione pubblica per soli titoli per la formulazione della graduatoria per il conferimento di eventuali incarichi temporanei di Dirigente Medico di _____, il cui avviso è stato pubblicato sul B.U.R. n. del

A tal fine il sottoscritto dichiara sotto la propria responsabilità:

- di essere nato a il
- di avere residenza nel Comune di, via, n.;
- di essere cittadino italiano (ovvero di uno dei paesi dell'Unione europea.....);
- di essere iscritto nelle liste elettorali del Comune di
- di non aver riportato condanne penali (o di avere riportato le seguenti condanne.....);
- di essere nei riguardi degli obblighi di leva nella seguente posizione;
- di avere prestato servizio presso le seguenti pubbliche amministrazioni
- di aver risolto i relativi rapporti di impiego per i seguenti motivi.....;
- di non essere incorso in provvedimenti di destituzione o di decadenza da impiego presso pubbliche amministrazioni;
- di essere in possesso dei seguenti titoli che danno diritto alla partecipazione al presente concorso
- di essere in possesso dei seguenti titoli che danno diritto, a parità di punteggio, alle seguenti preferenze di legge
- di essere in possesso del Diploma di Laurea in Medicina e Chirurgia;
- di essere iscritto all'Ordine dei Medici della Provincia di
- di essere Abilitato all'esercizio della professione;
- di essere in possesso del Diploma di Specializzazione in _____, (dichiarare espressamente se il diploma è stato acquisito ai sensi del D. Lgs. 257/91 e la sua durata),
- di accettare tutte le condizioni previste dal bando di selezione e di essere disponibile a raggiungere qualsiasi sede di servizio assegnatagli, in caso di incarico, nell'ambito dell'Azienda.

Il sottoscritto chiede che ogni comunicazione relativa al presente concorso sia effettuata al seguente indirizzo:.....

Allega, ai fini dell'ammissione alla selezione, la seguente certificazione autenticata nei modi di legge:

- diploma di laurea;
- certificato di iscrizione all'albo;
- diploma di abilitazione all'esercizio della professione;
- Diploma di Specializzazione;
- Curriculum professionale
- Elenco in triplice copia della documentazione allegata alla domanda.

Allega, altresì, i seguenti titoli, autenticati nei modi di legge, ai fini della valutazione di merito:

-
data

firma

A.U.S.L. BA/4 BARI

**Avviso di sorteggio commissione concorso n. 1
posto di Dirigente Medico Biologo.**

SI RENDE NOTO

che il trentesimo giorno feriale successivo alla data di pubblicazione del presente avviso alle ore nove presso la sede dell'AUSL SA/4, Lungomare Starita, 6 Bari - 3° piano, avrà luogo il sorteggio dai ruoli nominativi regionali dei componenti la Commissione Esaminatrice del Concorso Pubblico per titoli ed esami per la copertura di n. 1 posto di Dirigente Medico - biologo disciplina Laboratorio Genetica Medica per lo Stabilimento "Di Venere".

Il presente Avviso vale quale notifica agli interessati, ai sensi dell'art. 6, comma 3, del D.P.R. 10.12.1997 n. 483.

Il Direttore Generale
Walther Domeniconi

A.U.S.L. FG/1 SAN SEVERO (Foggia)

**Concorso pubblico per n. 2 posti di Dirigente
Medico disciplina Pediatria.**

In esecuzione della deliberazione del Direttore Generale n. 793 del 13/11/2006 è indetto pubblico concorso, per titoli ed esami, ai sensi dell'art. 18 del D.Lgs. n. 502/92 e successive modificazioni ed integrazioni e del DPR 483/97, per la copertura di n. 2 posti di Dirigente Medico disciplina Pediatria.

REQUISITI GENERALI DI AMMISSIONE.

Possono partecipare al concorso coloro che sono in possesso dei seguenti requisiti:

- a) Cittadinanza italiana, salve le equiparazioni stabilite dalle leggi vigenti o cittadinanza di uno dei Paesi dell'Unione Europea;
- b) idoneità fisica all'impiego. L'accertamento dell'idoneità fisica all'impiego è effettuato a cura dell'Azienda USL prima dell'immissione in ser-

vizio. Il personale dipendente da Pubbliche Amministrazioni ed il personale dipendente dagli Istituti, Ospedali ed Enti di cui agli artt. 25 e 26 Comma 1, del D.P.R. n. 761/79, è dispensato dalla visita medica;

- c) godimento dei diritti civili e politici: non possono accedere agli impieghi coloro che sono stati esclusi dall'elettorato attivo nonché coloro che sono stati dispensati dall'impiego presso una pubblica amministrazione per aver conseguito l'impiego stesso mediante la produzione di documenti falsi o viziati da invalidità non sanabile.

Si prescinde dal limite di età per effetto della legge n. 127 del 15.5.1997.

REQUISITI SPECIFICI DI AMMISSIONE.

- a) Diploma di laurea in Medicina e Chirurgia;
- b) Specializzazione nella disciplina a concorso o in disciplina equipollente o in disciplina affine, così come stabilito dall'art. 8, comma 1, lett. D) del D.L.vo 28/07/2000 n. 254 e fatto salvo quanto previsto dall'art. 56, comma 1 del DPR 483/97.
- c) Iscrizione all'Albo dell'ordine dei Medici-Chirurghi, attestata da certificato in data non anteriore a sei mesi rispetto a quello di scadenza del bando. L'iscrizione al corrispondente albo professionale di uno dei paesi dell'Unione Europea consente la partecipazione al concorso, fermo restando l'obbligo dell'iscrizione all'Albo in Italia prima dell'assunzione in servizio.

Tutti i requisiti devono essere posseduti alla data di scadenza del termine stabilito per la presentazione delle domande di ammissione. Il mancato possesso di uno dei requisiti prescritti dalle vigenti norme comporterà l'esclusione dal concorso stesso.

In applicazione dell'art. 7, comma 1, del D.Lvo. 3.1.1998 n. 80, è garantita parità e pari opportunità tra uomini e donne per l'accesso al lavoro ed il trattamento sul lavoro.

MODALITA' E TERMINI PER LA PRESENTAZIONE DELLE DOMANDE.

Per l'ammissione al presente concorso gli aspiranti devono inviare, esclusivamente a mezzo raccomandata AR., al Direttore Generale dell'Azienda

USL FG/1 - U.O. Concorsi e Assunzioni - Via Castiglione n. 8, San Severo, domanda redatta in carta semplice, debitamente firmata. La firma in calce alla domanda non richiede l'autenticazione (art. 3 comma 5 - L. n. 127/97).

Il presente bando viene pubblicato nel Bollettino Ufficiale della Regione Puglia e, per estratto, nella Gazzetta Ufficiale della Repubblica Italiana. Il termine per la presentazione della domanda di partecipazione è perentorio e scade il trentesimo giorno successivo a quello della data di pubblicazione del presente bando nella G.U. della Repubblica. Qualora detto giorno sia festivo, il termine si intende prorogato al primo giorno successivo non festivo. A tal fine fa fede il timbro e la data dell'Ufficio Postale accettante.

La eventuale riserva di invio successivo di documenti è priva di effetto.

I partecipanti devono, altresì, riportare sulla busta la seguente dicitura:

CONTIENE DOMANDA DI PARTECIPAZIONE A CONCORSO PUBBLICO DI DIRIGENTE MEDICO DI PEDIATRIA.

L'Amministrazione non assume responsabilità per la dispersione di comunicazioni dipendente da inesatta indicazione del recapito da parte del concorrente oppure in caso di mancata o tardiva comunicazione del cambiamento dell'indirizzo indicato nella domanda, nè per eventuali disguidi postali o telegrafici o comunque imputabili a fatti di terzi, a caso fortuito o forza maggiore.

DOMANDA DI AMMISSIONE.

Gli aspiranti devono dichiarare nella domanda di ammissione al concorso, debitamente datata e firmata, sotto propria responsabilità;

- a) la data, il luogo di nascita e la residenza;
- b) il possesso della cittadinanza italiana, o equivalente;
- c) il Comune di iscrizione nelle liste elettorali, ovvero i motivi della non iscrizione o della cancellazione dalle liste medesime;
- d) le eventuali condanne penali riportate, ovvero di non aver riportato condanne penali;
- e) i titoli di studio posseduti;

- f) la specializzazione nella disciplina o in disciplina equipollente o affine. Nella dichiarazione relativa al possesso del diploma di specializzazione devono essere altresì indicati gli anni di durata del corso e se lo stesso è stato conseguito ai sensi del DLgs. 257/91, in quanto in tal caso, anche se fatto valere come requisito di ammissione, verrà valutato con uno specifico punteggio pari a mezzo punto per anno di corso di specializzazione.
- g) iscrizione all'Albo professionale e sua decorrenza;
- h) la posizione nei riguardi degli obblighi militari;
- i) i servizi di ruolo e non di ruolo, prestati in rapporto di impiego presso Aziende Sanitarie ed Ospedaliere, UU.SS.LL. o Pubbliche Amministrazioni e quelli equiparati, oppure prestati presso case di cura convenzionate con il SSN;
- l) eventuale possesso di titoli che danno diritto a preferenza a parità di punteggio;
- m) il domicilio presso il quale dovranno essere trasmesse, ad ogni effetto, le comunicazioni relative al concorso. In caso di mancata indicazione vale, ad ogni effetto, la residenza indicata nella domanda di concorso.

I beneficiari della legge 5.2.1992, n. 104, devono specificare nella domanda di ammissione, qualora lo ritengano indispensabile, l'ausilio eventualmente necessario per l'espletamento delle prove di esame in relazione al proprio handicap nonché l'eventuale necessità di tempi aggiuntivi. La mancata sottoscrizione della domanda di partecipazione comporta l'esclusione dal concorso.

Si rammenta che in caso di false dichiarazioni si applicheranno le sanzioni penali di cui all'art. 26 della legge 4 gennaio 1968 n. 15 e successive modificazioni e integrazioni.

DOCUMENTAZIONE DA ALLEGARE ALLA DOMANDA.

Alla domanda di ammissione i candidati devono allegare oltre alla documentazione comprovante il possesso dei requisiti di ammissione, tutti i documenti, titoli scientifici e di carriera che ritengono opportuno presentare nel proprio interesse agli effetti della valutazione di merito e della formazione della graduatoria, ivi compreso un curriculum

formativo e professionale, datato e firmato. Nella certificazione relativa ai servizi prestati c/o unità sanitarie locali o aziende ospedaliere deve essere attestato se ricorrono o meno le condizioni di cui all'ultimo comma dell'art. 46 del DPR 20 dicembre 1979, n. 761 (in caso positivo, l'attestazione deve precisare la misura della riduzione del punteggio di anzianità), ovvero se siano stati soddisfatti i percorsi formativi per l'ECM.

Alla domanda deve essere, altresì allegato un elenco, in carta semplice, dei documenti e titoli presentati.

La documentazione relativa ai requisiti ed ai titoli deve essere prodotta in originale o in Copia autenticata ai sensi di legge, oppure autocertificata nei casi e nei limiti previsti dalla normativa vigente (in quest'ultimo caso è necessario presentare la fotocopia di un valido documento di identità).

Se presentate, le pubblicazioni devono essere edite a stampa.

Agli atti e documenti, comprese le pubblicazioni, redatte in lingua straniera, deve essere allegata la traduzione in lingua italiana, in calce alla quale il medesimo candidato deve certificare, sotto la propria responsabilità, che la stessa è conforme al testo straniero. I documenti in lingua straniera privi della traduzione o della sopra indicata certificazione non saranno valutati.

La data e la sede in cui si svolgerà la prova scritta verrà comunicata a ciascun candidato a mezzo lettera raccomandata con avviso di ricevimento all'indirizzo indicato nella domanda di ammissione al concorso almeno quindici giorni prima dell'inizio della prova.

PUNTEGGIO E PROVE DI ESAME.

Al sensi del combinato disposto dell'all. 8 e 27 del DPR 483/97 il punteggio massimo di punti 100 è così ripartito:

- punti 20 per titoli
- punti 80 per le prove di esame.

I punti per la valutazione dei titoli sono così ripartiti:

- punti 10 per titoli di carriera
- punti 3 per titoli accademici e di studio
- punti 3 per le pubblicazioni e titoli scientifici
- punti 4 per il curriculum formativo e professionale.

I punti per le prove di esame sono così ripartiti:

- punti 30 per la prova scritta
- punti 30 per la prova pratica
- punti 20 per la prova orale

Le prove d'esame per il profilo professionale medico sono le seguenti:

a) prova scritta:

- relazione su un caso clinico simulato o su argomenti inerenti la disciplina messa a concorso o soluzione di una serie di quesiti a risposta sintetica inerenti alla disciplina stessa;

b) prova pratica;

- 1) su tecniche e manualità peculiari della disciplina messa a concorso;
- 2) la prova pratica deve comunque essere anche illustrata schematicamente per iscritto;

c) prova orale: sulle materie inerenti alla disciplina a concorso nonché sui compiti connessi alla funzione da conferire.

GRADUATORIA E CONFERIMENTO DEI POSTI

La graduatoria di merito, formulata dalla Commissione esaminatrice, è approvata con atto del Direttore Generale dell'Azienda, previo riconoscimento della sua regolarità e sotto condizione dell'accertamento del possesso dei requisiti prescritti per la partecipazione al concorso e per l'ammissione all'impiego.

La graduatoria di merito dei candidati è formulata secondo l'ordine dei punteggi complessivi conseguiti da ciascun candidato, con l'osservanza delle vigenti disposizioni legislative in materia di preferenze.

La graduatoria sarà utilizzata con le modalità e nei limiti temporali imposti dalle leggi vigenti in materia.

Nei confronti di chi abbia conseguito la nomina

mediante presentazione di documenti falsi o viziati da invalidità non sanabile, si procederà al recesso ai sensi dell'art. 2119 CC.NN.LL.

L'Azienda USL, verificata la sussistenza dei requisiti, procede alla stipula del contratto nel quale sarà indicata la data di immissione in servizio. Gli effetti economici decorrono dalla data di effettiva immissione in servizio.

Al nominato sarà attribuito il trattamento economico previsto dal Contratto nazionale di lavoro per la Dirigenza medica e Veterinaria.

La partecipazione al concorso presuppone la integrale conoscenza da parte dei concorrenti delle norme e delle disposizioni di legge inerenti ai pubblici concorsi, la piena accettazione di tutte le condizioni alle quali la nomina deve intendersi soggetta, delle norme di legge vigenti in materia e delle loro future eventuali modificazioni.

Quest'Azienda si riserva la facoltà, a suo insindacabile giudizio, di prorogare, modificare o revocare, pur se parzialmente, il presente bando senza obbligo di comunicare i motivi e senza che gli interessati stessi possano avanzare pretese o diritti di sorta.

TRATTAMENTO DEI DATI PERSONALI

Ai sensi dell'art. 10 comma 1 Legge 31.12.1996 n. 675, i dati personali forniti dai candidati saranno raccolti presso l'ASL FG/1 per la finalità di gestione della procedura concorsuale e saranno trattati anche successivamente, nella eventualità di costituzione del rapporto di lavoro, per finalità di gestione del rapporto stesso.

La presentazione della domanda di ammissione al concorso da parte del candidato implica il consenso al trattamento dei propri dati personali, compresi i dati sensibili.

Eventuali informazioni relative al presente bando potranno essere richieste all'U.O. Concorsi e Assunzioni dell'Azienda USL FG/1, Via Castiglione n. 8 San Severo (FG) Tel. 0882-200260.

Il Direttore Generale
Dr. Gaetano Fuiano

A.U.S.L. FG/1 SAN SEVERO (Foggia)

Avviso pubblico per incarichi provvisori di Dirigente Medico disciplina Nefrologia.

In esecuzione della delibera n. 792 del 13/11/2006 è indetto Avviso Pubblico, per soli titoli, ai sensi e per gli effetti del combinato disposto dell'art. 9 della L. 207/85 e del DPR 483/97 per il conferimento di eventuali incarichi a tempo determinato di Dirigente Medico - disciplina Nefrologia - su posti vacanti di dotazione organica e/o per sostituzione di personale assente.

I requisiti per l'ammissione sono quelli previsti dal DPR 483/97.

REQUISITI GENERALI

- a) Cittadinanza italiana, salve le equiparazioni stabilite dalle leggi vigenti o cittadinanza di uno dei Paesi dell'Unione Europea;
- b) idoneità fisica all'impiego e all'esercizio delle funzioni specifiche. L'accertamento dell'idoneità fisica all'impiego è effettuato a cura dell'Azienda USL prima dell'immissione in servizio. Il personale dipendente da pubbliche Amministrazioni ed il personale dipendente dagli Istituti, Ospedali ed Enti di cui agli artt. 25 e 26 co. 1 del DPR 20.12.1979, n. 761, è dispensato dalla visita medica;
- c) godimento dei diritti civili e politici: non possono accedere agli impieghi coloro che siano stati esclusi dall'elettorato attivo nonchè coloro che siano stati dispensati dall'impiego presso una pubblica amministrazione per aver conseguito l'impiego stesso mediante la produzione di documenti falsi o viziati da invalidità non sanabile.

Si prescinde dal limite di età per effetto della legge n. 127 del 15.5.1997.

REQUISITI SPECIFICI

Ai sensi dell'art. 24 del DPR 10/12/1997 n. 483, i requisiti specifici di ammissione all'avviso di cui trattasi sono i seguenti:

- a) diploma di laurea in Medicina e Chirurgia;
- b) specializzazione nella disciplina oggetto dell'Avviso Pubblico o in disciplina equipollente o affine, fatto salvo quanto previsto dall'art. 56,

comma 1 e 2 del DPR 483/97. Per le specializzazioni di cui al D.Lgs. n. 257 del 08.08.91, la certificazione deve riportare, ai fini dell'assegnazione dello specifico punteggio, l'indicazione del loro conseguimento ai sensi della norma medesima e la durata.

- c) iscrizione all'Albo dell'Ordine dei Medici- Chirurghi attestata da certificato in data non anteriore a sei mesi rispetto a quella di scadenza del bando. L'iscrizione al corrispondente albo professionale di uno dei Paesi dell'Unione Europea consente la partecipazione all'avviso fermo restando l'obbligo dell'iscrizione all'Albo in Italia prima dell'assunzione in servizio.

Tutti i requisiti devono essere posseduti alla data di scadenza del termine stabilito per la presentazione delle domande di ammissione. Il mancato possesso di uno dei requisiti prescritti dalle vigenti norme comporterà l'esclusione dall'avviso stesso.

In applicazione dell'art. 7, comma 1, del D.Lvo, 3.1.1998 n. 80, è garantita parità e pari opportunità tra uomini e donne per l'accesso al lavoro ed il trattamento sul lavoro.

MODALITA' E TERMINI PER LA PRESENTAZIONE DELLE DOMANDE.

Per l'ammissione al presente avviso gli aspiranti devono inviare, esclusivamente a mezzo raccomandata A.R., al Direttore Generale dell'Azienda USL FG/1 - U.O. Concorsi e Assunzioni - Via Castiglione n. 8, San Severo, domanda redatta in carta semplice, debitamente firmata, entro e non oltre il 15° giorno successivo a quello della sua pubblicazione nel Bollettino Ufficiale della Regione Puglia. Qualora detto giorno sia festivo, il termine si intende prorogato al primo giorno successivo non festivo, A tal fine fa fede il timbro e la data dell'Ufficio Postale accettante.

La eventuale riserva di invio successivo di documenti è priva di effetto.

I partecipanti dovranno, altresì, riportare sulla busta la seguente dicitura:

CONTIENE DOMANDA DI PARTECIPAZIONE AD AVVISO PUBBLICO PER LA FORMAZIONE DI GRADUATORIA DI DIRIGENTE MEDICO - DISCIPLINA NEFROLOGIA.

L'Amministrazione non assume responsabilità per la dispersione di comunicazioni dipendente da inesatta indicazione del recapito da parte del concorrente oppure di mancata o tardiva comunicazione del cambiamento dell'indirizzo indicato nella domanda, né per eventuali disguidi postali o telegrafici o comunque imputabili a fatti di terzi, a caso fortuito o forza maggiore.

DOMANDA DI AMMISSIONE.

L'aspirante deve dichiarare, nella domanda di ammissione all'avviso, sotto propria responsabilità:

- a) la data, il luogo di nascita e la residenza;
- b) il possesso della cittadinanza italiana, o equivalente;
- c) il Comune di iscrizione nelle liste elettorali, ovvero i motivi della non iscrizione o della cancellazione dalle liste medesime;
- d) le eventuali condanne penali riportate;
- e) i titoli di studio posseduti (laurea e specializzazione);
- f) l'iscrizione all'Albo professionale;
- g) la posizione nei riguardi degli obblighi militari;
- h) i servizi prestati presso Pubbliche Amministrazioni e le eventuali cause di risoluzione di precedenti rapporti di pubblico impiego.

L'aspirante deve inoltre indicare il domicilio presso il quale dovranno essere trasmesse, ad ogni effetto, le comunicazioni relative al concorso. In caso di mancata indicazione vale ad ogni effetto, la residenza di cui alla lettera a).

Sulla veridicità delle dichiarazioni sostitutive, l'amministrazione si riserva di effettuare idonei controlli.

Si rammenta che in caso di false dichiarazioni si applicheranno le sanzioni penali di cui all'art. 76 del DPR 28/12/2000 n. 445.

La mancata sottoscrizione della domanda di partecipazione comporta l'esclusione dall'avviso.

Alla domanda di partecipazione all'avviso, i candidati devono allegare, la documentazione comprovante il possesso dei requisiti specifici di ammissione.

I candidati devono inoltre allegare tutte le certificazioni relative ai titoli che ritengano opportuno presentare nel proprio interesse agli effetti della valutazione di merito e della formazione della graduatoria.

Nella certificazione relativa ai servizi resi presso le Aziende del S.S.N. deve essere attestato se ricorrono o meno le condizioni di cui all'ultimo comma dell'art. 46 del D.P.R. 761/79, in presenza delle quali il punteggio di anzianità deve essere ridotto. In caso positivo, l'attestazione deve precisare la misura della riduzione del punteggio.

Tutti i titoli di cui sopra possono essere prodotti in originale, in copia autentica ovvero autocertificati nei casi e nei limiti previsti dalla normativa vigente: in proposito ai sensi dell'art. 46 del DPR 28/12/2000 n. 445 sono comprovati con dichiarazioni anche contestuali, all'istanza, complete di tutti quei dati rilevati dal documento originale, sottoscritte dall'interessato in sostituzione delle normali certificazioni, anche i seguenti stati, fatti e qualità personali: titolo di studio o qualifica professionale posseduta, titolo di specializzazione, di formazione, di aggiornamento, tutte le posizioni relative all'adempimento degli obblighi militari.

Le autocertificazioni devono essere corredate da fotocopia di un valido documento di riconoscimento.

Alla domanda deve essere allegato un curriculum formativo e professionale redatto su carta semplice, datato e firmato ed un elenco in carta semplice dei documenti e titoli presentati.

Le pubblicazioni devono essere edite a stampa e presentate in originale, o copia autenticata o autocertificata a mezzo di dichiarazione sostitutiva, anche contestuale alla domanda, ai sensi dell'art. 46 del DPR 28/12/2000 n. 445; le stesse in lingua estera vengono valutate solo se è allegata la traduzione.

I titoli saranno valutati con i criteri di cui al DPR 483/97, così come di seguito indicato:
punti 10 per i titoli di carriera,
punti 3 per i titoli accademici e di studio,

punti 3 per le pubblicazioni e titoli scientifici,
punti 4 per il curriculum formativo e professionale

AMMISSIONE DEI CANDIDATI.

L'ammissione e l'esclusione dei candidati sono deliberate dal Direttore Generale dell'Azienda USL, l'esclusione è deliberata con provvedimento motivato da notificarsi entro trenta giorni dalla esecutività della relativa decisione.

Le relative graduatorie saranno formulate secondo l'ordine dei punteggi conseguiti dai candidati sulla base della documentazione presentata.

L'Azienda USL, verificata la sussistenza dei requisiti, procede alla stipula del contratto nel quale è indicata la data di presa di servizio, Gli effetti economici decorrono dalla data di effettiva presa di servizio.

Ai nominati sarà attribuito il trattamento economico previsto dal Contratto nazionale di lavoro per la Dirigenza Medica e Veterinaria.

La partecipazione all'avviso presuppone la integrale conoscenza da parte dei concorrenti delle norme e delle disposizioni di legge inerenti ai pubblici concorsi la piena accettazione di tutte le condizioni alle quali la nomina deve intendersi soggetta, delle norme di legge vigenti in materia e delle loro future eventuali modificazioni.

Quest'Azienda si riserva la facoltà, a suo insindacabile giudizio, di prorogare, modificare o revocare, pur se parzialmente, il presente bando senza obbligo di comunicare i motivi e senza che gli interessati stessi possano avanzare pretese o diritti di sorta.

TRATTAMENTO DEI DATI PERSONALI

Ai sensi dell'art. 10 comma 1 Legge 31.12.1996 n. 675, i dati personali forniti dai candidati saranno raccolti presso l'ASL FG/1 per la finalità di gestione della procedura e saranno trattati anche successivamente nella eventualità di costituzione del rapporto di lavoro per finalità di gestione del rapporto stesso.

La presentazione della domanda di ammissione

all'avviso da parte del candidato implica il consenso al trattamento dei propri dati personali, compresi i dati sensibili.

Per eventuali informazioni gli aspiranti possono rivolgersi all'U.O. Concorsi ed Assunzioni ASL FG/1, Via Castiglione 8 - 71016 San Severo (FG) - Tel. 0882-200260.

Il Direttore Generale
Dott. Gaetano Fuiano

A.U.S.L. FG/1 SAN SEVERO (Foggia)

Concorso pubblico per n. 2 posti di Tecnico di Neurofisiopatologia. Graduatoria.

IL DIRETTORE GENERALE

RENDE NOTO

Che questa Azienda USL con delibera n. 771 del 31.10.2006 ha approvato la seguente graduatoria finale di merito del concorso pubblico per titoli ed esami per n. 2 posti di Collaboratore Professionale Sanitario- Tecnico di Neurofisiopatologia indetto con delibera n. 1596 del 13.12.2005:

N.	COGNOME/NOME	PUNTI
1)	DONATACCI Michele	85,50/100
2)	CALVITTO Maria Felicia	75,00/100
3)	SOCCIO Maria Antonietta	73,55/100
4)	BUENZA Grazia	66,45/100
5)	PALERMO Adalgisa	66,30/100
6)	BOCCI Luigi	66,20/100
7)	MIMMO Angela Pia	66,17/100
8)	DEL VECCHIO Lorenzo	65,30/100
9)	FANIA Antonio	65,20/100
10)	PAZIENZA Luigi	64,80/100

11)	AGRICOLA Lucia Fabrizia	60,80/100
12)	DEMAIO Vincenzo	58,94/100
13)	MAIESE Eliana	58,45/100
14)	MARCHETTO Rocco	58,32/100
15)	REHO Maria Cristina	58,10/100
16)	TURI Gaetano	57,50/100
17)	MARULLI Maria R.	54,20/100
18)	GRECO Antonio	54,00/100
19)	NACLERIO Paola	53,20/100

Il Direttore Generale
Dott. Gaetano Fuiano

A.U.S.L. FG/2 CERIGNOLA (Foggia)

Avviso pubblico per incarichi temporanei di Tecnico di Radiologia.

In esecuzione della deliberazione n. 1244 del 23/11/2006 del Direttore generale dell'ASL FG/2 di CERIGNOLA viene indetto il seguente Avviso Pubblico, per la formazione di una graduatoria, per soli titoli, da utilizzare per il conferimento di incarichi temporanei, nella qualifica di COLLABORATORE PROFESSIONALE SANITARIO "TECNICO di RADIOLOGIA" -, ai sensi della normativa concorsuale vigente DPR 27/03/01 n. 220, da assegnare al Servizio di SENOLOGIA presso questa AZIENDA USL FG/2.

Tali incarichi ai sensi dell'art. 31 del contratto integrativo del C.C.N.L. del Comparto, siglato l'8/04/99 vanno conferiti sulla base delle esigenze presenti al momento nell'Azienda.

Agli incaricati verrà attribuito il trattamento economico e giuridico previsto dalle disposizioni legislative e dei contratti collettivi nazionali di lavoro vigenti per il Comparto Sanità.

Le domande di partecipazione, redatte in carta semplice ed indirizzate al DIRETTORE GENE-

RALE ASL FG/2 di CERIGNOLA, dovranno essere inviate a mezzo raccomandata A.R. entro e non oltre 15 giorni decorrenti dal giorno successivo a quello della pubblicazione del presente avviso sul B.U.R.P., presso il seguente indirizzo:

AZIENDA ASL FG/2 U.O. P.O. CONCORSI E ASSUNZIONI - VIA XX SETTEMBRE. PRESIDIO T. RUSSO - 71042 CERIGNOLA (FG).

A tal fine farà fede la data del timbro dell'Ufficio Postale accettante. Qualora detto giorno sia festivo, il termine si intende prorogato al primo giorno successivo non festivo.

I partecipanti dovranno, altresì, riportare sulla busta la seguente dicitura:

CONTIENE DOMANDA DI PARTECIPAZIONE AD AVVISO PUBBLICO PER LA FORMAZIONE DI GRADUATORIA DI COLLABORATORE PROFESSIONALE SANITARIO "TECNICO di RADIOLOGIA".

REQUISITI DI AMMISSIONE

Possono presentare domanda per il presente avviso coloro che sono in possesso dei seguenti

REQUISITI GENERALI

- a) cittadinanza italiana o cittadinanza di uno dei paesi della Comunità Europea
- b) idoneità fisica all'impiego. L'accertamento dell'idoneità fisica all'impiego è effettuato a cura dell'Azienda usl prima dell'immissione in servizio.
- c) godimento dei diritti civili e politici: non possono accedere all'impiego coloro che siano stati esclusi dall'elettorato attivo nonché coloro che siano stati dispensati dall'impiego presso una pubblica amministrazione per aver conseguito l'impiego stesso mediante la produzione di documenti falsi o viziati da invalidità insanabile. Ai sensi della legge n. 127/97 non opera alcun limite d'età.

REQUISITI SPECIFICI

Diploma universitario, conseguito ai sensi dell'art. 6, comma 3, del decreto legislativo 30 Dicembre 1992, n. 502 e successive modificazioni, ovvero i diplomi e attestati conseguiti in base al precedente ordinamento, riconosciuti equipollenti, ai

sensi delle vigenti disposizioni, al diploma universitario ai fini dell'esercizio dell'attività professionale di TECNICO di RADIOLOGIA e l'accesso ai pubblici concorsi.

Iscrizione all'Albo Professionale attestato da certificazione in data non anteriore a mesi sei rispetto a quella di scadenza del bando;

Non possono accedere agli impieghi coloro che siano stati destituiti dall'elettorato attivo o coloro che siano stati destituiti o dispensati dall'impiego presso una pubblica amministrazione;

Il bando è emanato con le procedure e le modalità previste dalla normativa vigente in materia concorsuale per il COMPARTO ovvero DPR 220/01.

A norma dell'art. 7, comma 1, del D.L.vo n. 29 del 3/02/93 è garantita pari opportunità e parità tra uomini e donne per l'accesso al lavoro ed al trattamento sul luogo di lavoro.

Nella domanda i candidati dovranno esprimere ai sensi dell'art. 10, comma 1, della legge 675/96 il consenso al trattamento dei propri dati personali, compresi quelli sensibili, ai fini della gestione del presente avviso.

Tutti i requisiti devono essere posseduti alla data di scadenza del termine per la presentazione delle domande di ammissione. Il mancato possesso di uno dei requisiti prescritti dalle vigenti norme comporterà l'esclusione dall'Avviso.

In considerazione del settore (SENOLOGIA) nel quale gli incaricati saranno destinati ad operare, ai candidati in possesso di una specificità o esperienza professionale nel campo della senologia e che documenteranno, "formalmente" tale specificità o esperienza professionale sarà assegnato un punteggio pari a 1 all'interno del massimo di punti 7 del curriculum.

Si precisa che il punteggio sarà assegnato solo in presenza di atto che documenti formalmente il possesso di tale specificità professionale.

Nella domanda da eseguirsi in carta semplice i partecipanti devono dichiarare sotto la propria responsabilità e a pena di esclusione:

- a) le proprie generalità con indicazione del luogo e data di nascita e residenza;
- b) possesso della cittadinanza italiana o di uno dei paesi dell'U.E.
- c) il comune di iscrizione nelle liste elettorali ovvero i motivi della non iscrizione o cancellazione dalle medesime;
- d) le eventuali condanne penali riportate;

- e) i titoli di studio posseduti;
- f) la propria posizione, per i candidati di sesso maschile, nei riguardi del servizio militare;
- g) i servizi prestati presso P.A. e le cause di risoluzione di eventuali precedenti rapporti d'impiego.

La domanda di partecipazione va debitamente firmata e tale Firma ai sensi della legge 127/97 e suo regolamento esecutivo (DPR 403/98), non deve essere autenticata.

Il partecipante deve dichiarare l'indirizzo al quale inviare qualunque comunicazione inerente l'avviso Deve, inoltre, indicare il codice fiscale e un recapito telefonico.

I partecipanti possono:

- a) produrre, allegandoli alla domanda, i certificati e tutti i documenti richiesti dal bando e gli ulteriori dei quali intende avvalersi ai fini della formulazione della graduatoria.

In tale ipotesi i documenti vanno autenticati apponendo a tergo degli stessi o a margine la seguente dicitura:

“DICHIARO CONFORME ALL’ORIGINALE IN MIO POSSESSO LA PRESENTE COPIA FOTOSTATICA, AI SENSI E PER GLI EFFETTI DELLA LEGGE 127/97 E SUO REGOLAMENTO ESECUTIVO”.

Tale dichiarazione va, poi, datata e firmata.

Sempre in questa ipotesi sarà cura del partecipante allegare una fotocopia di Un documento d'identità personale dai quale si evinca la propria firma, per la verifica dell'autenticità della sottoscrizione.

- b) utilizzare lo schema allegato “A” dichiarazione sostitutiva di certificazione (art. 46 DPR 445/00) prodotto in sostituzione delle normali certificazioni relative a stati, qualità personali e fatti in esso elencati; utilizzare lo schema allegato “B” Dichiarazione sostitutiva dell'atto di notorietà relativo a stati, qualità personali e fatti non espressamente indicati nello schema dell'art. 46 (schema A) relativo a qualunque titolo, documento, corsi di studi, corsi d'aggiornamento e che non sia contemplato nell'allegato “A”.

Nel caso di utilizzazione degli schemi “A” o “B” (o ambedue) il partecipante deve essere consapevole delle sanzioni penali previste nel caso di dichiarazioni non veritiere, formazione o uso di atti falsi, richiamate dall'art. 76 del DPR 445/00.

Vanno inoltre allegati alla domanda di partecipazione un curriculum forilativo e professionale e un elenco in triplice copia dei documenti e titoli presentati.

Nel caso il partecipante all'avviso disponga di proprie pubblicazioni queste ultime vanno allegate o in originale o in copia conforme.

Le pubblicazioni devono, in ogni caso, essere edite a stampa. Tale bando è stato formulato tenuto conto della Legge n. 127/97 e suo regolamento esecutivo DPR 403/98, nonché del testo unico delle disposizioni legislative e regolamentari in materia di documentazione amministrativa DPR445/091

La valutazione dei titoli ai fini della formazione della graduatoria, sarà effettuata sulla base del DPR 220 del 27/3/01.

Ai sensi di detta normativa, per la valutazione dei titoli sono disponibili 30 punti così ripartiti fra le seguenti categorie:

TITOLI di CARRIERA	punti 15
TITOLI ACCADEMICI e DI STUDIO	punti 4
PUBBLICAZIONI e TIT. SCIENTIFICI	punti 4
CURRICULUM FORMAT. e PROF.LE	punti 7

Per quanto non previsto dal presente bando si fa espresso riferimento alle disposizioni vigenti in materia concorsuale che qui si intendono integralmente richiamate.

La partecipazione all'avviso implica l'accettazione di tutte le suddette disposizioni. L'Amministrazione si riserva la facoltà di prorogare, sospendere, revocare o modificare, in toto o in parte il presente avviso.

Per qualunque informazione inerente il presente avviso rivolgersi all'U.R.P. telefono 0885/419273, 0885/419230 o all'U.O. Pianta Organica Concorsi Assunzioni e Gestione del Ruolo dal lunedì al venerdì, dalle ore 12,00 alle ore 13,00 ai numeri 0885 / 419244 o 0885 / 4192712.

Il Direttore Generale
Dr. Donato Troiano

Possiede la seguente qualifica professionale _____
È in possesso del seguente titolo di specializzazione _____
Non ha riportato condanne penali;

non è destinatario di provvedimenti che riguardano l'applicazione di misure di prevenzione, decisioni civili o provvedimenti amministrativi iscritti nel casellario giudiziale ai sensi della normativa vigente;

non è a conoscenza di essere sottoposto a procedimenti penali;

è in possesso del seguente codice fiscale _____

Il / La sottoscritt _____ dichiara inoltre di non trovarsi in nessuna condizione di incompatibilità con il presente incarico a tempo indeterminato consapevole di instaurare con l'Azienda USL FG/2 di Cerignola un rapporto di esclusiva.

Il /La sottoscritto/a dichiara di voler ricevere qualsivoglia eventuale comunicazione al seguente indirizzo:

E per comunicazioni telefoniche indica il /i seguente/i numero/i :

Luogo e data

Il/La Dichiarante

La presente dichiarazione non necessita dell'autenticazione della firma e sostituisce a tutti gli effetti le normali certificazioni richieste o destinate ad una Pubblica amministrazione.

Informativa ai sensi del D.Leg.vo n. 196 del 30 giugno 2003.

I dati riportati sono prescritti dalle disposizioni vigenti ai fini del procedimento per il quale sono richiesti e verranno utilizzati esclusivamente per tale scopo.

Allegato "B"

**DICHIARAZIONE SOSTITUTIVA DELL'ATTO DI NOTORIETA'
(ART. 47 DPR 445 DEL 28/12/2000)**Il sottoscritto _____
(cognome) (nome)Nato a _____ il _____
(luogo) (Prov.)Residente a _____ in Via _____ n. _____
(luogo) (prov.) (indirizzo)

Consapevole delle sanzioni penali, nel caso di dichiarazioni non veritiere, di formazione o uso di atti falsi, richiamati dall'art. 76 del DPR 445 del 28 dicembre 2000.

DICHIARA

Dichiaro di essere informato, ai sensi e per gli effetti di cui all'art. 10 della Legge 675/96 che i dati personali raccolti saranno trattati, anche con strumenti informatici, esclusivamente nell'ambito del procedimento per il quale la presente dichiarazione viene resa.

IL DICHIARANTE

Ai sensi dell'art. 38 DPR 445 del 28 dicembre 2000, la dichiarazione è sottoscritta dall'interessato in presenza del dipendente addetto ovvero sottoscritta o inviata insieme alla fotocopia, non autenticata di un documento di identità dichiarante, all'ufficio competente via fax, tramite un incaricato, oppure a mezzo posta.

A.U.S.L. FG/2 CERIGNOLA (Foggia)

Avviso pubblico per incarico temporaneo di Dirigente Medico disciplina Patologia clinica.

In esecuzione della deliberazione n. 1274/DG del 23/11/06 del Direttore Generale dell'Azienda USL FG/2 di CERIGNOLA viene indetto Avviso Pubblico, per il conferimento di incarico di Dirigente Medico, ruolo sanitario, per la disciplina PATOLOGIA CLINICA (LABORATORIO ANALISI CHIMICO CLINICHE MICROBIOLOGIA).

Le domande di partecipazione, redatte in carta semplice ed indirizzate al Direttore Generale ASI, FG/2 di Cerignola, dovranno essere inviate a mezzo raccomandata A.R. entro e non oltre 15 giorni decorrenti dal giorno successivo a quello della pubblicazione del presente bando sui Bollettino Ufficiale della Regione Puglia, presso il seguente indirizzo:

DIRETTORE GENERALE AZIENDA USL FG/2 - U.O. CONCORSI E ASSUNZIONI - VIA XX SETTEMBRE, 1 - PRESIDIO "T. RUSSO" - 71042 CERIGNOLA (FG)

A tal Fine farà fede la data del timbro dell'Ufficio Postale accettante. Qualora detto giorno sia festivo, il termine si intende prorogato al primo giorno successivo non festivo.

I partecipanti dovranno, altresì, riportare sulla busta la seguente dicitura:

CONTIENE DOMANDA DI PARTECIPAZIONE AVVISO PUBBLICO per DIRIGENTE MEDICO DISCIPLINA PATOLOGIA CLINICA (LABORATORIO ANALISI CHIMICO CLINICHE MICROBIOLOGIA) PRESSO L'U.O. LABORATORIO ANALISI dello Stabilimento Ospedaliero di MANFREDONIA.

REQUISITI DI AMMISSIONE

Possono presentare domanda per il presente avviso coloro che sono in possesso dei seguenti

REQUISITI GENERALI

- a) cittadinanza italiana o cittadinanza di uno dei paesi della Comunità Europea
- b) idoneità fisica all'impiego. L'accertamento dell'idoneità fisica all'impiego è effettuato a cura

dell'Azienda USL prima dell'immissione in servizio.

- c) Godimento dei diritti civili e politici: non possono accedere all'impiego coloro che siano stati esclusi dall'elettorato attivo nonché coloro che siano stati dispensati dall'impiego presso una pubblica amministrazione per aver conseguito l'impiego stesso mediante la produzione di documenti falsi o viziati da invalidità insanabile. Ai sensi della legge n. 127/97 non opera alcun limite di età.

REQUISITI SPECIFICI

- A) Laurea in Medicina e Chirurgia;
- B) Iscrizione all'ordine dei Medici attestata da certificazione riportante data non anteriore a mesi sei rispetto al termine di scadenza del bando in oggetto;
- C) Specializzazione nella Disciplina di PATOLOGIA CLINICA (LABORATORIO ANALISI CLINICO CHIMICHE MICROBIOLOGICHE) o in una equipollente o affine.

Non possono accedere agli impieghi coloro che siano stati esclusi dall'elettorato attivo o coloro che siano stati destituiti o dispensati dall'impiego presso una pubblica amministrazione.

Il bando è emanato con le procedure e le modalità previste dalla normativa vigente in materia concorsuale per la dirigenza Medica ovvero DPR 483/97.

Tutti i requisiti devono essere posseduti alla data di scadenza del termine per la presentazione delle domande di ammissione. Il mancato possesso di uno dei requisiti prescritti dalle vigenti norme comporterà l'esclusione dalla partecipazione all'Avviso.

Nella domanda in carta semplice i partecipanti devono dichiarare sotto la propria responsabilità e a pena di esclusione:

- a) le proprie generalità con indicazione del luogo e data di nascita e residenza;
- b) possesso della cittadinanza italiana o di uno dei paesi dell'U.E.;
- c) il comune di iscrizione nelle liste elettorali ovvero i motivi della non iscrizione o cancellazione dalle medesime;
- d) le eventuali condanne penali riportate;
- e) i titoli di studio posseduti;

- f) la propria posizione, per i candidati di sesso maschile, nei riguardi del servizio militari; i servizi prestati presso P.A. e le cause di risoluzione di eventuali precedenti rapporti d'impiego.

La domanda di partecipazione va debitamente firmata e tale firma ai sensi della legge 127/97 e suo regolamento esecutivo (D.P.R. 403/98), non deve essere autenticata.

Il partecipante deve dichiarare l'indirizzo al quale inviare qualunque comunicazione inerente il concorso, deve, inoltre, indicare il codice fiscale e un recapito telefonico.

A norma dell'art. 7, comma 1, del D.Leg.vo n. 29 del 3/02/93 è garantita pari opportunità e parità tra uomini e donne per l'accesso al lavoro e al trattamento sul luogo di lavoro.

Nella domanda i candidati dovranno esprimere, ai sensi dell'art. 10, comma 1, della legge 675/96 il consenso al trattamento dei propri dati personali, compresi quelli sensibili, ai fini della gestione del presente avviso.

I partecipanti possono:

- a) produrre, allegandoli alla domanda i certificati e tutti i documenti richiesti dal bando e gli ulteriori dei quali intende avvalersi ai fini della formulazione della graduatoria. In tale ipotesi i documenti vanno autenticati apponendo a tergo degli stessi o a margine la seguente dicitura:
“DICHIARO CONFORME ALL’ORIGINALE IN MIO POSSESSO LA PRESENTE COPIA FOTOSTATICA, AI SENSI E PER GLI EFFETTI DELLA LEGGE 127/97 E SUO REGOLAMENTO ESECUTIVO”.
 Tale dichiarazione va datata e firmata. Sempre in questa ipotesi sarà cura del partecipante allegare una fotocopia di un documento di identità personale dal quale si evinca la propria firma, per la verifica della autenticità della sottoscrizione.
- b) utilizzare lo schema allegato “A” dichiarazione sostitutiva di certificazione (art. 46 D.P.R. 445/00), prodotto in sostituzione delle normali certificazioni relative a stati, qualità personali e fatti in esso elencati;

utilizzare lo schema allegato “B” dichiarazione sostitutiva dell'atto di notorietà, relativo a stati,

qualità personali e fatti non espressamente indicati nello schema dell'art. 46, (schema “A”), relativo a qualunque titolo, documento, corsi di studi, corsi d'aggiornamento e che non sia contemplato nell'allegato “A”.

Nel caso di utilizzazione degli schemi “A” o “B” (o ambedue) il partecipante deve essere consapevole delle sanzioni penali previste nel caso di dichiarazioni non veritiere, formazione e uso di fatti falsi, richiamate dall'art. 76 del DPR. 445/00.

Alla domanda vanno inoltre allegati un curriculum formativo e professionale e un elenco in triplice copia dei documenti e titoli presentati.

Nel caso il partecipante al concorso disponga di proprie pubblicazioni queste ultime vanno allegare o in originale o in copia conforme, ai sensi della normativa vigente.

Le pubblicazioni devono, in ogni caso, essere edite a stampa.

Si fa presente che gli schemi allegati “A” e “B” non costituiscono schema di domanda né sostituiscono la stessa la cui mancanza produrrà esclusione dalla partecipazione all'AVVISO.

Tale bando è stato formulato tenuto conto della Legge n. 127/97 e suo regolamento esecutivo DPR 403/98, nonché del testo unico delle disposizioni legislative e regolamentari in materia di documentazione amministrativa DPR 445/00.

La valutazione dei titoli ai Fini della formazione della graduatoria, sarà effettuata sulla base dei DPR 483/97.

Per quanto non previsto dal presente bando si fa espresso riferimento alle disposizioni vigenti in materia concorsuale che qui si intendono integralmente richiamate.

La partecipazione all'Avviso implica l'accettazione di tutte le suddette disposizioni. L'Amministrazione si riserva la facoltà di prorogare, sospendere, revocare o modificare, in toto o in parte il presente concorso.

Per qualunque informazione inerente il presente bando rivolgersi all'URP telefono 0885/419273 oppure 0885/419230 o direttamente all'U.O. Pianta organica Concorsi e Assunzioni e Gestione Ruolo 0885/419244 oppure 0885/419272, dal lunedì al venerdì dalle ore 12.00 alle ore 13.00.

Possiede la seguente qualifica professionale _____

È in possesso del seguente titolo di specializzazione _____

Non ha riportato condanne penali;

non è destinatario di provvedimenti che riguardano l'applicazione di misure di prevenzione, decisioni civili o provvedimenti amministrativi iscritti nel casellario giudiziale ai sensi della normativa vigente;

non è a conoscenza di essere sottoposto a procedimenti penali;

è in possesso del seguente codice fiscale _____

Il / La sottoscritt _____ dichiara inoltre di non trovarsi in nessuna condizione di incompatibilità con il presente incarico a tempo indeterminato consapevole di instaurare con l'Azienda USL FG/2 di Cerignola un rapporto di esclusiva.

Il /La sottoscritto/a dichiara di voler ricevere qualsivoglia eventuale comunicazione al seguente indirizzo:

E per comunicazioni telefoniche indica il /i seguente/i numero/i :

Luogo e data

Il/La Dichiarante

La presente dichiarazione non necessita dell'autenticazione della firma e sostituisce a tutti gli effetti le normali certificazioni richieste o destinate ad una Pubblica amministrazione.

Informativa ai sensi del D.Leg:vo n. 196 del 30 giugno 2003.

I dati riportati sono prescritti dalle disposizioni vigenti ai fini del procedimento per il quale sono richiesti e verranno utilizzati esclusivamente per tale scopo.

Allegato "B"

DICHIARAZIONE SOSTITUTIVA DELL'ATTO DI NOTORIETA' (ART. 47 DPR 445 DEL 28/12/2000)

Il sottoscritto _____
(cognome) (nome)

Nato a _____ il _____
(luogo) (Prov.)

Residente a _____ in Via _____ n. _____
(luogo) (prov.) (indirizzo)

Consapevole delle sanzioni penali, nel caso di dichiarazioni non veritiere, di formazione o uso di atti falsi, richiamati dall'art. 76 del DPR 445 del 28 dicembre 2000.

DICHIARA

Dichiaro di essere informato, ai sensi e per gli effetti di cui all'art. 10 della Legge 675/96 che i dati personali raccolti saranno trattati, anche con strumenti informatici, esclusivamente nell'ambito del procedimento per il quale la presente dichiarazione viene resa.

IL DICHIARANTE

Ai sensi dell'art. 38 DPR 445 del 28 dicembre 2000, la dichiarazione è sottoscritta dall'interessato in presenza del dipendente addetto ovvero sottoscritta o inviata insieme alla fotocopia, non autenticata di un documento di identità dichiarante, all'ufficio competente via fax, tramite un incaricato, oppure a mezzo posta.

A.U.S.L. FG/2 CERIGNOLA (Foggia)

Concorso pubblico per n. 1 posto di Dirigente Farmacista.

In esecuzione della deliberazione n. 1273/DG del 23/11/2006 del Direttore Generale dell'ASL FG/2 di CERIGNOLA viene indetto il seguente Concorso pubblico per titoli ed esami a n. 1 posto di Dirigente FARMACISTA Disciplina Farmacia Ospedaliera, presso l'U.O. di FARMACIA dello S.O. di MANFREDONIA.

Le domande di partecipazione, redatte in carta semplice ed indirizzate al Direttore Generale ASL FG/2 di Cerignola, dovranno essere inviate a mezzo raccomandata A.R. entro e non oltre 30 giorni decorrenti dal giorno successivo a quello della pubblicazione dell'estratto del presente bando sulla Gazzetta Ufficiale della repubblica Italiana IV serie speciale, presso il seguente indirizzo:

DIRETTORE- GENERALE AZIENDA USL FG/2 - U.O. CONCORSI E ASSUNZIONI VIA XX SETTEMBRE, 1 - PRESIDIO "T. RUSSO" - 71042 CERIGNOLA (FG)

A tal fine farà fede la data del timbro dell'Ufficio, Postale accettante. Qualora detto giorno sia festivo, il termine si intende prorogato al primo giorno successivo non festivo.

I partecipanti dovranno, altresì, riportare sulla busta la seguente dicitura:

CONTIENE DOMANDA DI PARTECIPAZIONE A CONCORSO PUBBLICO PER TITOLI ED ESAMI A N. 1 posto di DIRIGENTE FARMACISTA DISCIPLINA FARMACIA OSPEDALIERA PRESSO L'U.O. DI FARMACIA DELLO S.O. DI MANFREDONIA.

REQUISITI DI AMMISSIONE

Possono presentare domanda per il presente avviso coloro che sono in possesso dei seguenti

REQUISITI GENERALI

- a) cittadinanza italiana o cittadinanza di uno dei paesi della Comunità Europea
- b) idoneità fisica all'impiego. L'accertamento del-

l'idoneità fisica all'impiego è effettuato a cura dell'Azienda USL prima dell'immissione in servizio.

- c) Godimento dei diritti civili e politici: non possono accedere all'impiego coloro che siano stati esclusi dall'elettorato attivo nonché coloro che siano stati dispensati dall'impiego presso una pubblica amministrazione per aver conseguito l'impiego stesso mediante la produzione di documenti falsi o viziati da invalidità insanabile. Ai sensi della legge n. 127/97 non opera alcun limite di età.

REQUISITI SPECIFICI

- A) Laurea in FARMACIA
- B) Iscrizione all'ordine dei Farmacisti attestata da certificazione riportante data non anteriore a mesi sei rispetto al termine di scadenza del bando in oggetto;
- C) Specializzazione nella Disciplina della FARMACIA OSPEDALIERA o in una equipollente o affine.

Non possono accedere agli impieghi coloro che siano stati esclusi dall'elettorato attivo o coloro che siano stati destituiti o dispensati dall'impiego presso una pubblica amministrazione.

Il bando è emanato con le procedure e le modalità previste dalla normativa vigente in materia concorsuale per la Dirigenza dei FARMACISTI ovvero DPR 483/97.

Tutti i requisiti devono essere posseduti alla data di scadenza del termine per la presentazione delle domande di ammissione. Il mancato possesso di uno dei requisiti prescritti dalle vigenti norme comporterà l'esclusione dalla partecipazione al concorso.

Nella domanda in carta semplice i partecipanti devono dichiarare sotto la propria responsabilità e a pena di esclusione:

- a) le proprie generalità con indicazione, del luogo e data di nascita e residenza;
- b) possesso della cittadinanza italiana o di uno dei paesi dell'U.E.;
- c) il comune di iscrizione nelle liste elettorali ovvero i motivi della non iscrizione o cancellazione dalle medesime;
- d) le eventuali condanne penali riportate;

- e) i titoli di studio posseduti;
- f) la propria posizione, per i candidati di sesso maschile, nei riguardi del servizio militari;
- g) i servizi prestati presso P.A. e le cause di risoluzione di eventuali precedenti rapporti d'impiego;

La domanda di partecipazione va debitamente firmata e tale firma ai sensi della legge 127/97 e suo regolamento esecutivo (D.P.R. 403/98), non deve essere autenticata.

Il partecipante deve dichiarare l'indirizzo al quale inviare qualunque comunicazione inerente il concorso, deve inoltre, indicare il codice fiscale e un recapito telefonico.

A norma dell'art. 7, comma 1, del D.Leg.vo n. 29 del 3/02/93 è garantita pari opportunità e parità tra uomini e donne per l'accesso al lavoro e al trattamento sul luogo di lavoro.

Nella domanda i candidati dovranno esprimere, ai sensi dell'art. 10, comma 1, della legge 675/96 il consenso al trattamento dei propri dati personali, compresi quelli sensibili, ai fini della gestione del presente concorso.

I partecipanti possono:

- a) produrre, allegandoli alla domanda i certificati e tutti i documenti richiesti dal bando e gli ulteriori dei quali intende avvalersi ai fini della formulazione della graduatoria. In tale ipotesi i documenti vanno autenticati apponendo a tergo degli stessi o a margine la seguente dicitura:
“DICHIO CONFORME ALL’ORIGINALE IN MIO POSSESSO LA PRESENTE COPIA FOTOSTATICA, AI SENSI E PER GLI EFFETTI DELLA LEGGE 127/97 E SUO REGOLAMENTO ESECUTIVO”.
Tale dichiarazione va datata e firmata. Sempre in questa ipotesi sarà cura del partecipante allegare una fotocopia di un documento di identità personale dal quale si evinca la propria firma, per la verifica della autenticità della sottoscrizione.
- b) utilizzare lo schema allegato “A” dichiarazione sostitutiva di certificazione (art. 46 D.P.R. 445/00), prodotto in sostituzione delle normali certificazioni relative a stati, qualità personali e fatti in esso elencati;

utilizzare lo schema allegato “B” dichiarazione sostitutiva dell'atto di notorietà, relativo a stati,

qualità personali e fatti non espressamente indicati nello schema dell'art. 46, (schema “A”), relativo a qualunque titolo, documento, corsi di studi, corsi d'aggiornamento e che non sia contemplato nell'allegato “A”.

Nel caso di utilizzazione degli schemi “A” o “B” (o ambedue) il partecipante deve essere consapevole delle sanzioni penali previste nel caso di dichiarazioni non veritiere, formazione e uso di fatti falsi, richiamate dall'art. 76 del DPR 445/00.

Alla domanda varino inoltre allegati un curriculum formativo e professionale e un elenco in triplice copia dei documenti e titoli presentati.

Nel caso il partecipante al concorso disponga di proprie pubblicazioni queste ultime vanno allegare o in originale o in copia conforme, ai sensi della normativa vigente.

Le pubblicazioni devono, in ogni caso, essere edite a stampa.

Si fa presente che gli scherni allegati “A” e “B” in nessun caso costituiscono schema di domanda né sostituiscono la stessa la cui mancanza produrrà esclusione dalla partecipazione al concorso.

Tale bando è stato formulato tenuto conto della Legge n. 127/97 e suo regolamento esecutivo DPR 403/98, nonché del testo unico delle disposizioni legislative e regolamentari in materia di documentazione amministrativa DPR 445/00.

La valutazione dei titoli ai fini della formazione della graduatoria, sarà effettuata sulla base del DPR 483/97.

Per quanto non previsto dal presente bando si fa espresso riferimento alle disposizioni vigenti in materia concorsuale che qui si intendono integralmente richiamate.

La partecipazione al concorso implica l'accettazione di tutte le suddette disposizioni. L'Amministrazione si riserva la facoltà di prorogare, sospendere, revocare o modificare, in toto o in parte il presente concorso.

Per qualunque informazione inerente il presente bando rivolgersi all'URP telefono 0885/419273 oppure 0885/419230 o direttamente all'U.O. Pianta organica Concorsi e Assunzioni e Gestione Ruolo 0885/419244 oppure 0885/419272, dal lunedì al venerdì dalle ore 12.00 alle ore _____.

Il Direttore Generale
Dr. Donato Troiano

Allegato "A"

DICHIARAZIONI SOSTITUTIVE DI CERTIFICAZIONI (Artt. 4 e 46 D.P.R. 445 del 28/12/2000)

Il / La sottoscritto/a _____
(cognome) (nome)

nato/a a _____ (_____) il _____
(comune di nascita, se nato all'estero specificare lo stato) (provincia)

residente a _____ (_____)
(comune di residenza) (provincia)

in _____ numero _____
(indirizzo)

consapevole delle sanzioni penali, nel caso di dichiarazioni non veritiere e falsità negli atti, richiamate dall'art. 76 del D.P.R. 445 del 28/12/2000

DICHIARA CHE

(Barrare la/e voci che riguardano la/e dichiarazioni da produrre)

È nato a _____ il _____

È residente nel comune di _____ Via _____ n. _____

È cittadino Italiano

È cittadino a _____

Gode di diritti civili e politici

È di stato civile _____

La famiglia anagrafica e composta dalle seguenti persone :

_____ cognome e nome _____ data di nascita _____ -luogo di nascita _____ parentela

Agli effetti militari si trova nella seguente posizione: _____

È iscritto nel seguente Albo o Ordine professionale _____

È in possesso del seguente titolo di studio _____

Conseguito nell'anno _____ presso il seguente Istituto /Università _____

Possiede la seguente qualifica professionale _____

È in possesso del seguente titolo di specializzazione _____

Non ha riportato condanne penali;

non è destinatario di provvedimenti che riguardano l'applicazione di misure di prevenzione, decisioni civili o provvedimenti amministrativi iscritti nel casellario giudiziale ai sensi della normativa vigente;

non è a conoscenza di essere sottoposto a procedimenti penali;

è in possesso del seguente codice fiscale _____

Il / La sottoscritt _____ dichiara inoltre di non trovarsi in nessuna condizione di incompatibilità con il presente incarico a tempo indeterminato consapevole di instaurare con l'Azienda USL FG/2 di Cerignola un rapporto di esclusiva.

Il /La sottoscritto/a dichiara di voler ricevere qualsivoglia eventuale comunicazione al seguente indirizzo:

E per comunicazioni telefoniche indica il /i seguente/i numero/i :

Luogo e data

Il/La Dichiarante

La presente dichiarazione non necessita dell'autenticazione della firma e sostituisce a tutti gli effetti le normali certificazioni richieste o destinate ad una Pubblica amministrazione.

Informativa ai sensi del D.Leg.vo n. 196 del 30 giugno 2003.

I dati riportati sono prescritti dalle disposizioni vigenti ai fini del procedimento per il quale sono richiesti e verranno utilizzati esclusivamente per tale scopo.

Allegato "B"

**DICHIARAZIONE SOSTITUTIVA DELL'ATTO DI NOTORIETA'
(ART. 47 DPR 445 DEL 28/12/2000)**Il sottoscritto _____
(cognome) (nome)Nato a _____ il _____
(luogo) (Prov.)Residente a _____ in Via _____ n. _____
(luogo) (prov.) (indirizzo)

Consapevole delle sanzioni penali, nel caso di dichiarazioni non veritiere, di formazione o uso di atti falsi, richiamati dall'art. 76 del DPR 445 del 28 dicembre 2000.

DICHIARA

Dichiaro di essere informato, ai sensi e per gli effetti di cui all'art. 10 della Legge 675/96 che i dati personali raccolti saranno trattati, anche con strumenti informatici, esclusivamente nell'ambito del procedimento per il quale la presente dichiarazione viene resa.

IL DICHIARANTE

Ai sensi dell'art. 38 DPR 445 del 28 dicembre 2000, la dichiarazione è sottoscritta dall'interessato in presenza del dipendente addetto ovvero sottoscritta o inviata insieme alla fotocopia, non autenticata di un documento di identità dichiarante, all'ufficio competente via fax, tramite un incaricato, oppure a mezzo posta.

A.U.S.L. FG/3 FOGGIA

Concorso pubblico per n. 1 posto di Dirigente Medico disciplina Ortopedia e Traumatologia.

SI RENDE NOTO

che in esecuzione della deliberazione del Direttore Generale dell'Azienda U.S.L. FG/3 - Foggia, n. 1101 del 24/11/2006, è indetto pubblico concorso, per titoli ed esami, a n. 1 posto di Dirigente Medico, ruolo Sanitario, profilo professionale: Medici, Area Chirurgica e delle Specialità Chirurgiche, disciplina di Ortopedia e Traumatologia, da assegnare all'U.O. di Ortopedia e Traumatologia - P.O. "Lastaria" di Lucera.

I requisiti generali e specifici per l'ammissione al presente concorso sono previsti, rispettivamente, dagli artt. 1 e 24 del D.P.R. n. 483/97 e precisamente:

Requisiti generali

- 1) cittadinanza italiana, salve le equiparazioni stabilite dalle leggi vigenti, o cittadinanza di uno dei Paesi dell'Unione Europea;
- 2) idoneità fisica all'impiego;
- 3) laurea in Medicina e Chirurgia.

Requisiti specifici:

- 1) specializzazione nella disciplina di Ortopedia e Traumatologia o in disciplina equipollente compresa nella tabella di cui al D.M. Sanità 30.01.98. Ai sensi dell'art. 56 - comma 2 - del D.P.R. n. 483/97, il personale del Ruolo Sanitario in servizio di ruolo alla data di entrata in vigore del D.P.R. n. 483/97 (01.02.98) è esentato dal requisito della specializzazione nella disciplina relativa al posto già ricoperto alla predetta data per la partecipazione ai concorsi presso le AA.UU.SS.LL. e/o Aziende Ospedaliere diverse da quelle di appartenenza; in tale ipotesi il candidato dovrà produrre certificato di servizio, redatto ai sensi di legge, che attesti la condizione di cui innanzi;
- 2) iscrizione all'Albo dell'Ordine dei Medici, attestata da certificato in data non anteriore a sei mesi rispetto alla scadenza del bando, ovvero l'iscrizione all'Albo professionale di uno dei Paesi dell'Unione Europea con l'obbligo d'iscrizione all'Albo in Italia prima dell'assunzione in servizio.

I prescritti requisiti devono essere posseduti alla data di scadenza del termine stabilito per la presentazione delle domande.

Si prescinde dal limite di età per effetto della L. n. 127 del 15.05.97.

Non possono accedere agli impieghi coloro che siano stati destituiti o dispensati dall'impiego presso Pubbliche Amministrazioni e coloro che siano esclusi dall'elettorato attivo.

Le istanze di partecipazione al presente concorso, da redigere in carta semplice e la eventuale documentazione ad esse allegata devono essere indirizzate a: Direttore Generale A.U.S.L. FG/3 - U.O. Concorsi - Assunzioni - Gestione del Ruolo - Piazza Libertà, 1 - 71100 - Foggia - e trasmesse, entro il termine perentorio di giorni trenta successivi alla data di pubblicazione sulla G.U. della Repubblica, a mezzo del servizio postale, mediante raccomandata A.R. (a tal fine la data di spedizione sarà comprovata dal timbro a data dell'Ufficio postale accettante), o consegnate direttamente all'ufficio protocollo della USL FG/3 all'indirizzo di cui sopra, entro il termine precedentemente indicato, nei giorni feriali, sabato escluso, dalle ore 10,00 alle ore 12,00.

Qualora detto giorno sia festivo, il termine è prorogato al primo giorno successivo non festivo.

E' escluso qualsiasi altro mezzo di invio o presentazione delle domande.

La firma in calce alla domanda non richiede l'autenticazione (art. 3 - comma 5 - L. n. 127/97).

La mancanza della firma o la omessa dichiarazione nella domanda dei requisiti richiesti per l'ammissione determina l'esclusione dalla presente procedura.

La sottoscrizione delle istanze prodotte direttamente all'Azienda, secondo l'accluso schema, non è soggetta ad autenticazione anche nei casi in cui contenga dichiarazioni sostitutive rese ai sensi del D.P.R. n. 445/2000, ove sia apposta in presenza del funzionario addetto ovvero siano presentate unitamente a copia fotostatica, ancorché non autenticata, di un documento di identità del sottoscrittore.

Le istanze di partecipazione, qualunque sia il mezzo di invio, devono a pena di esclusione, essere corredate da fotocopia di un valido documento di riconoscimento, ancorché non autenticata.

Istruzioni per chi intende avvalersi dell'istituto dell'autocertificazione.

La domanda, qualora l'aspirante intenda avvalersi dell'istituto dell'autocertificazione, dovrà fare espresso riferimento alla circostanza che la stessa è effettuata ai sensi del D.P.R. n. 445/2000 e dovrà contenere le seguenti indicazioni:

- 1) generalità, luogo e data di nascita, residenza;
- 2) possesso della cittadinanza italiana o della cittadinanza di uno dei Paesi dell'Unione Europea;
- 3) Comune di iscrizione nelle liste elettorali, ovvero i motivi della non iscrizione o della cancellazione dalle liste medesime;
- 4) idoneità fisica all'impiego;
- 5) eventuali condanne penali riportate ed eventuali procedimenti penali in corso;
- 6) titoli di studio posseduti;
- 7) servizi prestati ai sensi degli artt. 20, 21, 22 e 23 del D.P.R. n. 483/97;
- 8) iscrizione all'Albo dell'Ordine dei Medici;
- 9) posizione nei riguardi degli obblighi militari;
- 10) servizi prestati alle dipendenze di Pubbliche Amministrazioni e le cause di risoluzione di precedenti rapporti di pubblico impiego;
- 11) dichiarazione in ordine alla sussistenza o meno delle condizioni di cui all'ultimo comma dell'art. 46 del D.P.R. 761/79; in caso positivo, occorre precisare la misura della riduzione del punteggio;
- 12) titoli che danno diritto, a parità di punti, a riserva, preferenza e precedenza;
- 13) titoli che si intendono far valere ai fini del curriculum formativo e professionale;
- 14) eventuali pubblicazioni;
- 15) domicilio presso il quale deve, ad ogni effetto, essere inviata ogni necessaria comunicazione.

Saranno esclusi gli aspiranti le cui domande non contengano tutte le indicazioni relative al possesso dei requisiti per l'ammissione.

Istruzioni per chi non intenda avvalersi dell'istituto dell'autocertificazione.

Alla domanda di partecipazione all'Avviso, gli aspiranti devono allegare, a pena di esclusione, i seguenti documenti in originale o in copia autenticata ai sensi di legge:

- 1) laurea in Medicina e Chirurgia;
- 2) specializzazione in Ortopedia e Traumatologia o in una disciplina equipollente compresa nella tabella di cui al D.M. 30.01.1983) iscrizione all'albo dell'Ordine dei Medici, attestata da certificato in data non anteriore a sei mesi rispetto

alla scadenza del bando, ovvero l'iscrizione al corrispondente Albo professionale di uno dei Paesi dell'Unione Europea con l'obbligo d'iscrizione all'Albo in Italia prima dell'assunzione in servizio.

I candidati partecipanti devono, altresì, allegare tutti quei documenti e titoli scientifici e di carriera utili agli effetti della valutazione di merito e della formulazione della graduatoria, ivi compreso un curriculum formativo e professionale redatto in carta semplice, datato e firmato.

Il titolo di specializzazione conseguito ai sensi del Decreto Legislativo n. 257/91, anche se fatto valere come requisito di ammissione, verrà valutato con lo specifico punteggio previsto dall'art. 27, co. 7, del D.P.R. n. 483/97; il relativo documento probatorio dovrà certificare tale condizione.

Alla specializzazione conseguita dopo il 31/12/2002 è riconosciuto l'identico punteggio attribuito per il lavoro dipendente quale Dirigente Medico a tempo pieno per il numero degli anni di corso (art. 53 della Legge 27/12/2002, n. 289).

I titoli devono essere prodotti in originale o in copia legale o autenticata ai sensi di legge.

Alla domanda deve essere allegato, inoltre, un elenco in triplice copia ed in carta semplice dei documenti e dei titoli presentati.

I titoli presentati oltre il termine di scadenza del presente bando, non saranno presi in considerazione.

Qualora il candidato portatore di handicap necessiti, per l'esecuzione delle prove, dell'uso degli ausili necessari e di tempi aggiuntivi in relazione allo specifico handicap, deve farne specificazione nella domanda di partecipazione (art. 20 L. n. 104/92).

L'Amministrazione declina, sin d'ora, ogni responsabilità per dispersione di notizie dipendenti da inesatte indicazioni del recapito da parte dell'aspirante o da mancata oppure tardiva comunicazione del cambiamento di indirizzo indicato nella domanda o per eventuali disguidi postali o telegrafici non imputabili a colpe dell'Amministrazione medesima.

Per quanto concerne le pubblicazioni, che devono essere edite a stampa, è ammessa, in luogo del titolo originale, l'esibizione di copia non autenticata corredata dalla dichiarazione sostitutiva di atto di notorietà di cui al D.P.R. n. 445/2000.

Agli atti e documenti, comprese le pubblicazioni, redatti in lingua straniera deve essere allegata la traduzione in lingua italiana certificata conforme al testo straniero, redatta dalla competente rappresentanza diplomatica o consolare, ovvero da un traduttore giurato.

L'esclusione del concorso è deliberata con provvedimento motivato del Direttore Generale dell'Azienda U.S.L. FG/3, da notificarsi entro trenta giorni dalla esecutività della relativa decisione.

Tutti i dati di cui l'Amministrazione verrà in possesso a seguito della presente procedura verranno trattati nel rispetto degli artt. 9, 10 e 11 della L. 31.12.1996 n. 675 e successive modificazioni e integrazioni.

PROVE D'ESAME

1. **PROVA SCRITTA:** relazione su caso clinico simulato o su argomenti inerenti alla disciplina messa a concorso o soluzione di una serie di quesiti a risposta sintetica inerenti alla disciplina stessa.
2. **PROVA PRATIVA:**
 - a) su tecniche e manualità peculiari della disciplina messa a concorso, illustrata anche schematicamente per iscritto.
3. **PROVA ORALE:** sulle materie inerenti alla disciplina a concorso nonché sui compiti connessi alla funzione da conferire.

Il superamento di ciascuna delle previste prove scritte e pratiche, è subordinato al raggiungimento di una valutazione di sufficienza espressa in termini numerici di almeno 21/30.

L'ammissione alla prova orale è subordinata al conseguimento nella prova pratica del punteggio minimo di 21/30.

Il superamento della prova orale è subordinato al raggiungimento di una valutazione di sufficienza, espressa in termini numerici, di almeno 14/20.

E' escluso dalla graduatoria il candidato che non abbia conseguito, in ciascuna delle prove d'esame, la prevista valutazione di sufficienza.

I concorrenti che hanno superato la prova orale, entro il termine perentorio di quindici giorni decorrenti dal giorno successivo a quello in cui hanno sostenuto la prova medesima, devono presentare i documenti, in carta semplice, attestanti il possesso

dei titoli di riserva, preferenza e precedenza a parità di valutazione.

La graduatoria di merito dei candidati è formata secondo l'ordine dei punti della votazione complessiva riportata da ciascun candidato, con l'osservanza a parità di punti, delle preferenze previste dall'art. 5 del D.P.R. n. 487 del 09/05/94 e successive modificazioni ed integrazioni.

La graduatoria dei vincitori del concorso sarà pubblicata sul Bollettino Ufficiale della Regione e rimarrà efficace per un termine di diciotto mesi dalla data di pubblicazione per eventuali coperture di posti per i quali il concorso è stato bandito e che successivamente ed entro tale data dovessero rendersi disponibili (art. 18 del D.P.R. n. 483/97).

I concorrenti dichiarati vincitori saranno invitati dall'Azienda, con lettera raccomandata A/R, alla stipula del contratto individuale di lavoro a tempo indeterminato, regolato dalla disciplina del C.C.N.L. vigente per l'Area della Dirigenza Medica, e saranno assoggettati al rapporto di lavoro esclusivo.

A tal fine dovranno produrre, nel termine di gg. 30, i documenti e/o le certificazioni sostitutive degli stessi indicati nella relativa richiesta; scaduto inutilmente il termine assegnato per la presentazione della documentazione, l'Azienda non darà luogo alla stipula del contratto.

Nei confronti di chi abbia conseguito la nomina mediante presentazione di documenti falsi o viziati da invalidità non sanabile, si procederà al recesso ai sensi dell'art. 2119 C.C.

Per quant'altro non previsto nel presente bando, si fa riferimento alle disposizioni legislative che disciplinano la materia ed in particolare al D.P.R. n. 487/94; al D.P.R. n. 483/97; al vigente C.C.N.L. dell'Area della Dirigenza Medica.

Quest'Azienda si riserva la facoltà, a suo insindacabile giudizio, di prorogare, modificare o revocare, pur se parzialmente, anche a seguito di procedure di mobilità il presente bando senza obbligo di comunicare i motivi e senza che gli interessati stessi possano avanzare pretese o diritti di sorta.

Eventuali informazioni relative al concorso possono essere chieste all'Area Gestione del Personale - Unità Operativa: Concorsi dell'Azienda U.S.L. FG/3, Piazza Libertà, 1 - Tel. 0881 / 732622 - 732698 - 71100 Foggia.

Il Direttore Generale
Ing. Attilio Manfrini

FAC-SIMILE

Al Direttore Generale
Azienda U.S.L. FG/3
Piazza della Libertà, 1
71100 F O G G I A

Il/La sottoscritt_ chiede di essere ammess_ al concorso pubblico, per titoli ed esami, a n. 1 posto di Dirigente Medico, ruolo Sanitario, profilo professionale: Medici, disciplina di Ortopedia e Traumatologia, da assegnare all' U.O. di Ortopedia e Traumatologia presso il P.O. "Lastaria" indetto da codesta Azienda con bando pubblicato integralmente nel Bollettino Ufficiale della Regione Puglia n. del e, per estratto, sulla Gazzetta Ufficiale della Repubblica Italiana - 4^ serie speciale "Concorsi ed esami" - n. del

Dichiara, sotto la propria responsabilità, ai sensi e per gli effetti del D.P.R. n.445/2000 e successive modificazioni e integrazioni:

- a) di essere nat_ il a e di risiedere a in via....., n.;
- b) di essere in possesso della cittadinanza italiana o della cittadinanza di uno dei Paesi dell'Unione Europea;
- c) di essere iscritt_ nelle liste elettorali del Comune di o di non essere iscritt_ o cancellat_ dalle liste del Comune di per i seguenti motivi:.....; (*)
- d) di essere/non essere in possesso dell'idoneità fisica all'impiego;(*)
- e) di non aver riportato condanne penali o di aver riportato le seguenti condanne penali;(*)
- f) di essere in possesso della laurea in conseguita presso in data con la votazione di;
- g) di essere in possesso dell_ seguent_ specializzazion_ conseguit_ presso la in data con la votazione di;
- h) di essere iscritto all'Ordine Professionale di a decorrere dal;
- i) di essere nei riguardi degli obblighi militari nella seguente posizione:
- j) di aver prestato servizio presso le seguenti Pubbliche Amministrazioni: e di aver risolto i relativi rapporti di lavoro per o di avere rapporti di lavoro in corso presso oppure di non aver mai prestato servizio presso Pubbliche Amministrazioni. (*);
- k) di trovarsi/non trovarsi nelle condizioni di cui all'ultimo comma dell'art. 46 del D.P.R. 761/79;
- l) di aver prestato anche i seguenti servizi (artt. 20 - 21 - 22 - 23 - D.P.R. n° 483/97):
- m) di avere/non avere diritto, a parità di punti, a riserva, preferenze e precedenza per i seguenti motivi:.....;
- n) di essere in possesso dell'allegato curriculum formativo e professionale;
- o) di aver prodotto le seguenti pubblicazioni:.....;
- p) il domicilio presso il quale devono essere trasmesse, ad ogni effetto, le comunicazioni relative all'avviso è il seguente: Dott., via..... c.a.p. Comune..... Provincia Tel.

Lo scrivente, non ritenendo di avvalersi dell'istituto dell'autocertificazione, allega le certificazioni utili agli effetti dell'ammissione e della valutazione di merito nonché il curriculum formativo e professionale in carta semplice ed elenco in triplice copia dei documenti e dei titoli presentati.

Data Firma

(*) - Cancellare le voci che non interessano.

FAC-SIMILI

DICHIARAZIONE SOSTITUTIVA DI CERTIFICAZIONE

(Art. 46 del D.P.R. 28 dicembre 2000, n. 445)

Il/La sottoscritto/a nato/a a
 il e residente a via n.
 consapevole delle sanzioni penali previste per il caso di dichiarazione mendace, così come stabilito
 dall'art. 76 del decreto del Presidente della Repubblica 28 dicembre 2000, n. 445;

Dichiara:

1) di essere in possesso del titolo di studio di:
 diploma di conseguito il
 presso;
 diploma di conseguito il
 presso

Informativa ai sensi dell'art. 10 della legge n. 675/96; i dati sopra indicati verranno utilizzati
 esclusivamente per le finalità connesse alla procedura concorsuale.

Fermo restando quanto previsto dall'art. 76 del decreto del Presidente della Repubblica 28 dicembre
 2000, n. 445, qualora dal controllo di cui all'art. 71 del medesimo decreto emerga la non veridicità del
 contenuto della dichiarazione, il dichiarante decade dai benefici eventualmente conseguiti al provvedimento
 emanato sulla base della dichiarazione non veritiera.

DICHIARAZIONE SOSTITUTIVA DI CERTIFICAZIONE

(Art. 47 del D.P.R. 28 dicembre 2000, n. 445)

Il/La sottoscritto/a nato/a a
 il e residente a via n.
 consapevole delle sanzioni penali previste per il caso di dichiarazione mendace, così come stabilito
 dall'art. 76 del decreto del Presidente della Repubblica 28 dicembre 2000, n. 445;

Dichiara:

Di aver prestato/prestare i sottonotati servizi (indicare se ente pubblico, case di cura accreditate o
 convenzionate):

presso dal al;
 presso dal al;
 presso dal al

Fermo restando quanto previsto dall'art. 76 del decreto del Presidente della Repubblica 28 dicembre 2000,
 n. 445, qualora dal controllo di cui all'art. 71 del medesimo decreto emerga la non veridicità del contenuto
 della dichiarazione, il dichiarante decade dai benefici eventualmente conseguiti al provvedimento emanato
 sulla base della dichiarazione non veritiera.

DICHIARAZIONE SOSTITUTIVA DI CERTIFICAZIONE

(Art. 47 del D.P.R. 28 dicembre 2000, n. 445)

Il/La sottoscritto/a nato/a a
 il e residente a via n.
 consapevole delle sanzioni penali previste per il caso di dichiarazione mendace, così come stabilito
 dall'art. 76 del decreto del Presidente della Repubblica 28 dicembre 2000, n. 445;

Dichiara:

Che le copie dei documenti sottoelencati ed allegati, sono conformi agli originali:

.....
 altro

(Indicare analiticamente tutti gli elementi necessari all'esatta individuazione delle situazioni certificate)

..... li

..... firma

COMUNE DI BARLETTA (Bari)

Avviso di selezione per n. 1 posto di Dirigente settore Lavori Pubblici.

Avviso di indizione selezione per la copertura di n. 1 posto di dirigente settore lavori pubblici -, a tempo determinato, per la durata di due anni, salvo ulteriore rinnovo per un periodo non eccedente, comunque, il mandato del sindaco.

Titolo di studio: diploma di laurea, conseguita con il vecchio ordinamento, o diploma di laurea specialistica, secondo il nuovo ordinamento, in ingegneria o architettura o lauree equipollenti.

Alla selezione possono essere ammessi:

Dipendenti di ruolo delle pubbliche amministrazioni, muniti di laurea, che abbiano compiuto almeno cinque anni di servizio o, se in possesso del diploma di specializzazione conseguito presso le scuole di specializzazione individuate con decreto del presidente del consiglio dei ministri, di concerto con il ministero dell'istruzione, dell'università e della ricerca, almeno tre anni di servizio, svolti in posizioni funzionali per l'accesso alle quali è richiesto il possesso del diploma di laurea;

per i dipendenti di ruolo delle pubbliche amministrazioni statali reclutati a seguito di corso-concorso, il periodo di servizio è ridotto a quattro anni;

sono, altresì, ammessi soggetti in possesso della qualifica di dirigente in enti e strutture pubbliche non ricomprese nel campo di applicazione dell'articolo 1, comma 2, muniti di diploma di laurea, che hanno svolto per almeno due anni le funzioni dirigenziali;

sono, inoltre, ammessi coloro che hanno ricoperto incarichi dirigenziali equiparati in amministrazioni pubbliche per un periodo non inferiore a cinque anni, purché muniti di diploma di laurea;

sono, altresì, ammessi i cittadini italiani, forniti di idoneo titolo di studio universitario, che abbiano maturato, con servizio continuativo per almeno

quattro anni presso enti o organismi internazionali, esperienze lavorative in posizioni funzionali apicali per l'accesso alle quali è richiesto il possesso del diploma di laurea.

- La domanda di partecipazione dovrà pervenire, entro e non oltre, il termine perentorio del quindicesimo giorno successivo alla data di pubblicazione del presente avviso sul bollettino ufficiale regionale.

- alla domanda di partecipazione alla selezione dovrà essere allegata la seguente documentazione:

1. originale della ricevuta comprovante il versamento non rimborsabile di Euro 7,75, da effettuarsi esclusivamente sul conto corrente postale n. 14732705 - intestato a comune di Barletta, specificando la causale del versamento "tassa selezione";
2. curriculum vitae datato e firmato;
3. i certificati, le dichiarazioni sostitutive di certificazioni e/o di atto notorio relative agli stati, fatti e qualità personali indicati nella domanda di partecipazione;
4. copia del documento di identità in corso di validità.

Il colloquio verterà sulle seguenti materie:

1. diritto costituzionale, diritto privato, diritto amministrativo, con particolare riferimento al diritto degli enti locali; diritto penale, limitatamente ai delitti contro la pubblica amministrazione (libro II, titolo II del codice penale), la disciplina legislativa e regolamentare dei lavori pubblici. le infrastrutture. le espropriazioni per causa di pubblica utilità, alloggi di edilizia residenziale pubblica: costruzione, assegnazione, cessione, la protezione civile;
2. metodi e tecniche di organizzazione e management; nozioni di programmazione e controllo delle amministrazioni pubbliche; nozioni di ordinamento finanziario e contabile degli enti locali.

Nella prova è previsto, inoltre, l'accertamento della conoscenza di almeno una lingua straniera nonché dell'uso delle apparecchiature e delle appli-

cazioni informatiche più diffuse (world, excel, internet explorer).

- I candidati, qualora non ricevano comunicazione di esclusione alla selezione, dovranno presentarsi, per sostenere il colloquio, il giorno 22 gennaio 2007, alle ore 9,00, presso il palazzo di città, corso Vittorio Emanuele, n. 94, 3° piano, sala riunioni, muniti di valido documento di riconoscimento (carta di identità, passaporto, patente di guida) o altro documento di riconoscimento equipollente ai sensi del comma 2, dell'art. 35, del d.p.r. 445/2000.

L'avviso di selezione in forma integrale, con annesso lo schema di domanda, è consultabile sul sito internet www.comune.barletta.ba.it

Barletta, li 14 dicembre 2006

Il Segretario Generale
Il Dirigente del Settore
Organizzazione e Sviluppo Risorse Umane
Avv. Antonio Meola

COMUNE DI BARLETTA (Bari)

Avviso di selezione per n. 1 posto di Dirigente settore Ambiente e Servizi Pubblici.

Avviso di indizione selezione per la copertura di n. 1 posto di dirigente settore ambiente e servizi pubblici -, a tempo determinato, per la durata di due anni, salvo ulteriore rinnovo per un periodo non eccedente, comunque, il mandato del sindaco.

Titolo di studio: diploma di laurea, conseguita con il vecchio ordinamento, o diploma di laurea specialistica, secondo il nuovo ordinamento, in architettura o ingegneria o lauree equipollenti.

Alla selezione possono essere ammessi:

dipendenti di ruolo delle pubbliche amministrazioni, muniti di laurea, che abbiano compiuto almeno cinque anni di servizio o, se in possesso del diploma di specializzazione conseguito presso le

scuole di specializzazione individuate con decreto del presidente del consiglio dei ministri, di concerto con il ministero dell'istruzione, dell'università e della ricerca, almeno tre anni di servizio, svolti in posizioni funzionali per l'accesso alle quali è richiesto il possesso del diploma di laurea;

per i dipendenti di ruolo delle pubbliche amministrazioni statali reclutati a seguito di corso-concorso, il periodo di servizio è ridotto a quattro anni;

sono, altresì, ammessi soggetti in possesso della qualifica di dirigente in enti e strutture pubbliche non ricomprese nel campo di applicazione dell'articolo 1, comma 2, del d.lgs. n. 165/2001, muniti di diploma di laurea, che hanno svolto per almeno due anni le funzioni dirigenziali;

sono, inoltre, ammessi coloro che hanno ricoperto incarichi dirigenziali equiparati in amministrazioni pubbliche per un periodo non inferiore a cinque anni, purché muniti di diploma di laurea;

sono, altresì, ammessi i cittadini italiani, forniti di idoneo titolo di studio universitario, che abbiano maturato, con servizio continuativo per almeno quattro anni presso enti o organismi internazionali, esperienze lavorative in posizioni funzionali apicali per l'accesso alle quali è richiesto il possesso del diploma di laurea.

- La domanda di partecipazione dovrà pervenire, entro e non oltre, il termine perentorio del quindicesimo giorno successivo alla data di pubblicazione del presente avviso sul bollettino ufficiale regionale.

- alla domanda di partecipazione alla selezione dovrà essere allegata la seguente documentazione:

1. originale della ricevuta comprovante il versamento non rimborsabile di Euro 7,75, da effettuarsi esclusivamente sul conto corrente postale n. 14732705 - intestato a comune di Barletta, specificando la causale del versamento "tassa selezione";
2. curriculum vitae datato e firmato;

3. i certificati, le dichiarazioni sostitutive di certificazioni e/o di atto notorio relative agli stati, fatti e qualità personali indicati nella domanda di partecipazione;
4. copia del documento di identità in corso di validità.

Il colloquio verterà sulle seguenti materie:

1. diritto costituzionale, diritto privato, diritto amministrativo, con particolare riferimento al diritto degli enti locali; diritto penale, limitatamente ai delitti contro la pubblica amministrazione (libro II, titolo II del codice penale), norme che disciplinano l'ambiente ed i servizi pubblici, con particolare riferimento alla tutela dell'ambiente e del territorio, alla tutela delle acque dall'inquinamento atmosferico, acustico e da sorgenti elettromagnetiche, la nuova disciplina della gestione dei rifiuti;
2. metodi e tecniche di organizzazione e management; nozioni di programmazione e controllo delle amministrazioni pubbliche; nozioni di ordinamento finanziario e contabile degli enti locali.

Nella prova è previsto, inoltre, l'accertamento della conoscenza di almeno una lingua straniera nonché dell'uso delle apparecchiature e delle applicazioni informatiche più diffuse (world, excel, internet explorer).

- i candidati, qualora non ricevano comunicazione di esclusione alla selezione, dovranno presentarsi, per sostenere il colloquio, il giorno 24 gennaio 2007, alle ore 9,00, presso il palazzo di città, corso Vittorio Emanuele, n. 94, 3° piano, sala riunioni, muniti di valido documento di riconoscimento (carta di identità, passaporto, patente di guida) o altro documento di riconoscimento equipollente ai sensi del comma 2, dell'art. 35, del d.p.r. 445/2000.

L'avviso di selezione in forma integrale, con annesso lo schema di domanda, è consultabile sul sito internet www.comune.barlettata.it

Barletta, lì 14 dicembre 2006

Il Segretario Generale
Dirigente del Settore
Organizzazione e Sviluppo Risorse Umane
Avv. Antonio Meola

COMUNE DI BARLETTA (Bari)

Avviso di selezione per n. 1 posto di Dirigente settore Beni e Servizi Culturali, Turismo.

Avviso di indizione selezione per la copertura di n. 1 posto di dirigente settore beni e servizi culturali, turismo -, a tempo determinato, per la durata di due anni, salvo ulteriore rinnovo per un periodo non eccedente, comunque, il mandato del sindaco.

Titolo di studio: diploma di laurea, conseguita con il vecchio ordinamento, o diploma di laurea specialistica, secondo il nuovo ordinamento, in giurisprudenza o scienze politiche o economia e commercio o lettere o filosofia o lauree equipollenti.

Alla selezione possono essere ammessi:

dipendenti di ruolo delle pubbliche amministrazioni, muniti di laurea, che abbiano compiuto almeno cinque anni di servizio o, se in possesso del diploma di specializzazione conseguito presso le scuole di specializzazione individuate con decreto del presidente del consiglio dei ministri, di concerto con il ministero dell'istruzione, dell'università e della ricerca, almeno tre anni di servizio, svolti in posizioni funzionali per l'accesso alle quali è richiesto il possesso del diploma di laurea;

per i dipendenti di ruolo delle pubbliche amministrazioni statali reclutati a seguito di corso-concorso, il periodo di servizio è ridotto a quattro anni;

sono, altresì, ammessi soggetti in possesso della qualifica di dirigente in enti e strutture pubbliche non ricomprese nel campo di applicazione dell'articolo 1, comma 2, del d.lgs. n. 165/2001, muniti di diploma di laurea, che hanno svolto per almeno due anni le funzioni dirigenziali;

sono, inoltre, ammessi coloro che hanno ricoperto incarichi dirigenziali equiparati in amministrazioni pubbliche per un periodo non inferiore a cinque anni, purché muniti di diploma di laurea;

sono, altresì, ammessi i cittadini italiani, forniti di idoneo titolo di studio universitario, che abbiano

maturato, con servizio continuativo per almeno quattro anni presso enti o organismi internazionali, esperienze lavorative in posizioni funzionali apicali per l'accesso alle quali è richiesto il possesso del diploma di laurea.

- La domanda di partecipazione dovrà pervenire, entro e non oltre, il termine perentorio del quindicesimo giorno successivo alla data di pubblicazione del presente avviso sul bollettino ufficiale regionale.
- alla domanda di partecipazione alla selezione dovrà essere allegata la seguente documentazione:
 1. originale della ricevuta comprovante il versamento non rimborsabile di euro 7,75, da effettuarsi esclusivamente sul conto corrente postale n. 14732705 - intestato a comune di Barletta, specificando la causale del versamento "tassa selezione";
 2. curriculum vitae datato e firmato;
 3. i certificati, le dichiarazioni sostitutive di certificazioni e/o di atto notorio relative agli stati, fatti e qualità personali indicati nella domanda di partecipazione;
 4. copia del documento di identità in corso di validità.

Il colloquio verterà sulle seguenti materie:

1. diritto costituzionale, diritto privato, diritto amministrativo, con particolare riferimento al diritto degli enti locali; diritto penale, limitatamente ai delitti contro la pubblica amministrazione (libro II, titolo II del codice penale). legislazione sui beni culturali, legislazione sul turismo, ordinamento per la tenuta del patrimonio artistico culturale.
2. metodi e tecniche di organizzazione e management; nozioni di programmazione e controllo delle amministrazioni pubbliche; nozioni di ordinamento finanziario e contabile degli enti locali.

nella prova è previsto, inoltre, l'accertamento della conoscenza di almeno una lingua straniera nonché dell'uso delle apparecchiature e delle appli-

cazioni informatiche più diffuse (world, excel, internet explorer).

I candidati, qualora non ricevano comunicazione di esclusione alla selezione, dovranno presentarsi, per sostenere il colloquio, il giorno 23 gennaio 2007, alle ore 9,00, presso il palazzo di città, corso Vittorio Emanuele, n. 94, 3° piano, sala riunioni, muniti di valido documento di riconoscimento (carta di identità, passaporto, patente di guida) o altro documento di riconoscimento equipollente ai sensi del comma 2, dell'art. 35, del d.p.r. 445/2000.

L'avviso di selezione in forma integrale, con annesso lo schema di domanda, è consultabile sul sito internet www.comune.barletta.ba.it -

Barletta, lì 14 dicembre 2006

Il Segretario Generale
Il Dirigente del Settore
Organizzazione e Sviluppo Risorse Umane
Avv. Antonio Meola

COMUNE DI BARLETTA (Bari)

Avviso di selezione per n. 1 posto di Dirigente settore Servizi Sociali, Sanitari, Pubblica Istruzione, Sport e Tempo Libero.

Avviso di indizione selezione per la copertura di n. 1 posto di dirigente settore servizi sociali, sanitari, pubblica istruzione, sport e tempo libero -, a tempo determinato, per la durata di due anni, salvo ulteriore rinnovo per un periodo non eccedente, comunque, il mandato del sindaco.

Titolo di studio: diploma di laurea, conseguita con il vecchio ordinamento, o diploma di laurea specialistica, secondo il nuovo ordinamento, in giurisprudenza o scienze politiche o economia e commercio o scienze economiche sociali o servizi sociali o lauree equipollenti.

Alla selezione possono essere ammessi:

dipendenti di ruolo delle pubbliche amministrazioni, muniti di laurea, che abbiano compiuto

almeno cinque anni di servizio o, se in possesso del diploma di specializzazione conseguito presso le scuole di specializzazione individuate con decreto del presidente del consiglio dei ministri, di concerto con il ministero dell'istruzione, dell'università e della ricerca, almeno tre anni di servizio, svolti in posizioni funzionali per l'accesso alle quali è richiesto il possesso del diploma di laurea;

per i dipendenti di ruolo delle pubbliche amministrazioni statali reclutati a seguito di corso-concorso, il periodo di servizio è ridotto a quattro anni;

sono, altresì, ammessi soggetti in possesso della qualifica di dirigente in enti e strutture pubbliche non ricomprese nel campo di applicazione dell'articolo 1, comma 2, del d.lgs 165/2001, muniti di diploma di laurea, che hanno svolto per almeno due anni le funzioni dirigenziali; sono, inoltre, ammessi coloro che hanno ricoperto incarichi dirigenziali equiparati in amministrazioni pubbliche per un periodo non inferiore a cinque anni, purché muniti di diploma di laurea;

sono, altresì, ammessi i cittadini italiani, forniti di idoneo titolo di studio universitario, che abbiano maturato, con servizio continuativo per almeno quattro anni presso enti o organismi internazionali, esperienze lavorative in posizioni funzionali apicali per l'accesso alle quali è richiesto il possesso del diploma di laurea.

- La domanda di partecipazione dovrà pervenire, entro e non oltre, il termine perentorio del quindicesimo giorno successivo alla data di pubblicazione del presente avviso sul bollettino ufficiale regionale.

- alla domanda di partecipazione alla selezione dovrà essere allegata la seguente documentazione:

1. originale della ricevuta comprovante il versamento non rimborsabile di Euro 7,75, da effettuarsi esclusivamente sul conto corrente postale n. 14732705 - intestato a comune di Barletta, specificando la causale del versamento "tassa selezione";
2. curriculum vitae datato e firmato;
3. i certificati le dichiarazioni sostitutive di certificazioni e/o di atto notorio relative agli stati,

fatti e qualità personali indicati nella domanda di partecipazione;

4. copia del documento di identità in corso di validità.

Il colloquio verterà sulle seguenti materie:

1. diritto costituzionale, diritto privato, diritto amministrativo, con particolare riferimento al diritto degli enti locali; diritto penale, limitatamente al delitti contro la pubblica amministrazione (libro II, titolo II del codice penale). legge quadro per la realizzazione del sistema integrato di interventi e servizi sociali; il disagio sociale e le forme di intervento secondo la normativa nazionale e della regione della Puglia; normativa relativa alle persone straniere; il servizio sanitario nazionale e la normativa della regione puglia; gli enti no profit, le istituzioni di assistenza e di beneficenza e le organizzazioni di volontariato; legge 112/98 sullo sport.
2. metodi e tecniche di organizzazione e management; nozioni di programmazione e controllo delle amministrazioni pubbliche; nozioni di ordinamento finanziario e contabile degli enti locali.

Nella prova è previsto, inoltre, l'accertamento della conoscenza di almeno una lingua straniera nonché dell'uso delle apparecchiature e delle applicazioni informatiche più diffuse (world, excel, internet explorer).

I candidati, qualora non ricevano comunicazione di esclusione alla selezione, dovranno presentarsi, per sostenere il colloquio, il giorno 25 gennaio 2007, alle ore 9,00, presso il palazzo di città, corso Vittorio Emanuele, n. 94, 3° piano, sala riunioni, muniti di valido documento di riconoscimento (carta di identità, passaporto, patente di guida) o altro documento di riconoscimento equipollente ai sensi del comma 2 dell'art. 35 del d.p.r. 445/2000.

L'avviso di selezione in forma integrale, con annesso lo schema di domanda, è consultabile sul sito internet www.comune.barietta.ba.it

Barletta, lì 14 dicembre 2006

Il Segretario Generale
Il Dirigente del Settore
Organizzazione e Sviluppo Risorse Umane
Avv. Antonio Meola

COMUNE DI CERIGNOLA (Foggia)

Avviso pubblico di selezione per Dirigenti.

IL SINDACO

In esecuzione a Quanto disposto con deliberazione della Giunta Comunale n. 318 del 2.11.2006, esecutiva;

RENDE NOTO

Che il Comune di Cerignola intende procedere all'affidamento di incarichi dirigenziali a tempo determinato con contratto di diritto privato a tempo determinato, per la durata del mandato del Sindaco, per il coordinamento dei settori attualmente vacanti in organico.

La durata del contratto non potrà avere scadenza oltre il termine del mandato amministrativo in corso alla data di sottoscrizione del contratto.

L'incarico di Direzione sarà conferito dal Sindaco e dal medesimo potrà essere revocato per i motivi e con le modalità fissate dal CCNL della dirigenza del comparto Enti Locali.

La revoca dell'incarico comporterà altresì la risoluzione di diritto del contratto di lavoro.

Il rapporto di lavoro deve intendersi costituito a tempo determinato, pieno ed esclusivo, per lo svolgimento delle attività demandate a tale posizione dallo Statuto, dai Regolamenti e per quanto compatibile con la natura del rapporto a termine dal trattamento normativo previsto dal CCNL vigente del personale dirigente del comparto Enti Locali assunto a tempo indeterminato, alla data di sottoscrizione del contratto.

L'Amministrazione gara e parità e pari opportunità tra uomini e donne per l'accesso al lavoro ed il trattamento sul lavoro, ai sensi della Legge n. 125/91 e successive modificazioni ed integrazioni.

La responsabilità ed il trattamento economico sono gli stessi di quelli previsti dal vigente contratto nazionale di lavoro relativo all'area della dirigenza del Comparto Regioni ed Autonomie Locali, ivi

compresa la retribuzione di posizione connessa al posto, al momento dell'assegnazione dell'incarico, e l'eventuale retribuzione di risultato.

Lo stipendio e le indennità sono soggette alle trattenute erariali di legge ed a quelle assistenziali e previdenziali.

Il contratto individuale di lavoro a tempo determinato prevede un periodo di prova.

Per il più efficace svolgimento del processo di selezione e valutazione dei candidati, il Sindaco si avvarrà, a mezzo incarico professionale, di appositi esperti interni od esterni all'Ente, i quali, sottoporranno allo stesso l'elenco dei candidati valutati idonei, tra i quali il Sindaco sceglierà quello ritenuto adatto all'incarico da ricoprire.

Alla selezione possono essere ammessi tutti coloro che siano in possesso dei seguenti requisiti:

1. diploma di laurea (vecchio ordinamento) oppure laurea specialistica nuovo ordinamento: lauree specialistiche equiparate ai diplomi di cui sopra, ai sensi delle vigenti leggi;
2. tutti coloro in possesso dei requisiti previsti dall'art. 13 del vigente Regolamento sull'Ordinamento degli Uffici e dei Servizi, cioè:
 - persone in possesso di particolare e comprovata qualificazione professionale che abbiano svolto attività in organismi od enti pubblici o privati ovvero aziende pubbliche o private con esperienza acquisita per almeno un quinquennio in funzioni dirigenziali;
 - o che abbiano conseguito una particolare specializzazione professionale culturale, scientifica desumibile dalla formazione universitaria e post universitaria, da pubblicazioni scientifiche e con esperienza almeno quinquennale proveniente da iscrizioni in albi professionali;
 - o da concrete esperienze di lavoro maturate, anche presso amministrazioni statali, ivi comprese quelle che conferiscono gli incarichi, in posizioni funzionali previste per l'accesso alla dirigenza esperienza acquisita per almeno un quinquennio in funzioni dirigenziali;
 - o Che provengano dai settori della ricerca, della docenza universitaria, delle magistrature e dei ruoli degli avvocati e procuratori dello Stato con esperienza acquisita per almeno un quinquennio in funzioni dirigenziali.

Il trattamento economico può essere integrato da una indennità commisurata alla specifica qualificazione professionale tenendo conto della temporaneità del rapporto e delle condizioni di mercato relative alle specifiche competenze professionali. Per il periodo di durata dell'incarico, i dipendenti delle pubbliche amministrazioni sono collocati in aspettativa senza assegni, con riconoscimento dell'anzianità di servizio.

Requisiti generali di ammissione

Per l'ammissione alla selezione è richiesto altresì il possesso da parte dei partecipanti dei seguenti requisiti:

- a) Cittadinanza italiana, o in alternativa appartenenza ad uno Stato membro della Unione Europea alla condizioni di cui all'art. 3 del D.P.C.M. n. 174 del 07/02/1994. Sono equiparati ai cittadini, gli italiani non appartenenti alla Repubblica;
- b) Godimento dei diritti politici;
- c) Assenza di condanne penali che impediscano, ai sensi delle vigenti disposizioni in materia, la costituzione del rapporto di impiego con la Pubblica Amministrazione;
- d) Idoneità fisica all'impiego.

Non possono partecipare alla selezione, ai sensi delle vigenti disposizioni in materia, coloro che siano esclusi dall'elettorato politico attivo coloro che siano destituiti dall'impiego presso una Pubblica Amministrazione.

L'Amministrazione ha facoltà di prorogare, con provvedimento motivato dell'organo competente, il termine della scadenza del bando di selezione o riaprire il termine stesso.

Il presente avviso ha valore ricognitivo e non vincolante per l'Ente e Potrà essere revocato.

Domanda di partecipazione

La domanda di ammissione alla selezione redatta su carta semplice e debitamente sottoscritta, indirizzata al Sindaco - Piazza della Repubblica 71042 Cerignola (FG), dovrà essere trasmessa esclusivamente mediante raccomandata a.r. con esclusione di qualsiasi altro mezzo, entro 15 giorni dalla data di pubblicazione del presente bando sul BURP. Sulla busta dovrà essere riportata la seguente dizione:

“SELEZIONE PER CONFERIMENTO INCARICHI DIRIGENZIALI ATEMPO DETERMINATO”.

Ove tale termine scada in giorno festivo, deve intendersi automaticamente al giorno seguente non festivo. Per la validità farà fede la data del timbro postale di inoltro del plico.

L'Amministrazione non assume responsabilità per la dispersione di comunicazioni dipendente da inesatta indicazione del recapito da parte del concorrente oppure da mancata o tardiva comunicazione del cambiamento dell'indirizzo indicato nella domanda, né per eventuali disguidi postali o telegrafici o comunque imputabili a fatto di terzi, a caso fortuito o forza maggiore.

Nella domanda di ammissione il concorrente, oltre al cognome e nome, deve dichiarare, sotto la propria responsabilità, consapevole delle sanzioni penali di cui all'art. 76 del D.P.R. 445/00 in caso di false dichiarazioni:

- a) L'esatto recapito, qualora il medesimo non coincida con la residenza;
- b) Il luogo e la data di nascita;
- c) Il possesso della cittadinanza italiana o di uno Stato membro dell'Unione Europea;
- d) Il godimento dei diritti politici;
- e) Di non aver riportato condanne penali che impediscano la costituzione del rapporto di impiego con la Pubblica Amministrazione;
- f) Di essere fisicamente idoneo;
- g) Di essere in regola con gli obblighi militari (per i soli candidati di sesso maschile);
- h) Di non essere stato escluso dall'elettorato attivo, né destituito dispensato dall'impiego presso una Pubblica Amministrazione per persistente, insufficiente rendimento., ovvero di non essere stato dichiarato decaduto da un impiego statale, oppure: licenziato da una pubblica Amministrazione ad esito di procedimento disciplinare per scarso rendimento o per aver conseguito l'impiego mediante produzione di documenti falsi o, comunque, con mezzi fraudolenti, secondo le disposizioni contrattuali vigenti per ciascun comparto negoziale;
- i) Di essere in possesso del Diploma di Laurea;

- j) Di avere padronanza nell'uso delle tecnologie informatiche;
- k) Di avere conoscenza di una lingua straniera: indicando quale;
- l) Di consentire al trattamento dei dati personali. Alla domanda di partecipazione i concorrenti devono allegare a pena di esclusione:
1. Ricevuta comprovante il pagamento della tassa di concorso di Euro 3,87 da effettuare mediante versamento su conto corrente postale n. 13479712 intesta "Tesoreria Comune di Cerignola", indicando la causale di versamento: "Tassa selezione dirigenti";
 2. Titolo di studio innanzi specificato;
 3. Il curriculum professionale redatto su carta semplice datato e sottoscritto.

Il curriculum professionale, da allegare obbligatoriamente alla domanda, dovrà contenere tutte le indicazioni utili a valutare l'attività professionale di studio e di lavoro del concorrente, con l'esatta precisazione dei periodi ai quali si riferiscono le attività medesime, le collaborazioni, e le pubblicazioni ed ogni altro riferimento che il concorrente ritenga di rappresentare, nel proprio interesse, per la valutazione della sua attività.

I concorrenti potranno inoltre allegare ogni altro titolo che ritengano utile agli effetti della valutazione.

I documenti devono essere presentati in copia autenticata.

E' ammessa l'autocertificazione nei casi, nei limiti e con le modalità previste dalla vigente normativa D.P.R. 445/2000, in tal caso dovrà essere presentata copia fotostatica di un documento di riconoscimento.

La partecipazione alla selezione comporta l'esplicita ed incondizionata accettazione delle norme stabilite dal regolamento di organizzazione del personale, di quanto previsto nel presente avviso e di tutte le norme vigenti in materia.

Il candidato favorevolmente selezionato sarà invitato dal Sindaco ad assumere servizio e a far pervenire nel termine appositamente stabilito, i, seguenti documenti in carta legale e/o a regolarizzare in bollo i documentati con esclusione di quelli che devono essere acquisiti d'ufficio (estratto dell'atto di nascita, certificato di cittadinanza italiana,

certificato di godimento dei diritti politici, certificato generale del casellario giudiziale):

1. Titolo di studio richiesto, in origina e o copia autentica. Qualora il titolo originale non sia stato ancora rilasciato, è ammessa la presentazione di un certificato rilasciato dall'autorità scolastica competente. La fungibilità del certificato all'originale è condizionata dall'attestazione, contenuta nello stesso certificato, del mancato rilascio dell'originale;
2. Documentazione comprovante le esperienze professionali maturate e dichiarate nel curriculum.

Il soggetto da incaricare, qualora non prenda servizio, senza giustificato motivo, entro il termine stabilito, decade dal diritto alla stipula del contratto di cui al presente avviso. Il presente avviso è pubblicato in forma integrale sul sito internet:

<http://www.comune.cerignola.fg.it/>.

Il Sindaco
Matteo Valentino

Avvisi

ENEL BARI

Decreto Provincia di Bari n. 67/06 – Asservimento coattivo.

Per ogni effetto di legge si rende noto che il Dirigente del Servizio Assetto del Territorio ed Espropriazioni della Provincia di Bari con Decreto n. 67 del 04/12/2006 ha pronunciato a favore dell'ENEL Distribuzione - Società per Azioni - Divisione Infrastrutture e Reti - Area di Business Rete Elettrica - Zona di Bari la costituzione della servitù permanente di elettrodotto degli immobili siti nel Comune di Acquaviva delle Fonti come di seguito descritti:

Ditta Battista Olimpia (proprietaria per 315) e Cordasco Felice(proprietario per 215) - foglio 55

part. 62, percorrenza di mt. 69, superficie mq. 759.00 fascia di asservimento di 11 mt., con indennità pari a Euro 125.24; foglio 55 part.359, percorrenza di mt 6, superficie di mq 66, fascia di asservimento di 11 mt. Con indennità pari a Euro 7.65.

Ditta Ventura Giuseppe Domenico - foglio 55 part.384, n° 1 paio superfice mq 10, percorrenza di mt 14; superfice mq 154, fascia di asservimento di 11 mt con indennità pari a Euro 41.16; foglio 55 part. 382, percorrenza di mt 55, superficie mq 605, fascia di asservimento di 11 mt con indennità pari a Euro 70.13.

Ditta - Colafemmina Caterina, proprietaria per 1/4 deceduta Eredi: Posa Martino; Posa Mario Antonio; Colafemmina Domenica (proprietaria per 116 deceduta -. Eredi: Larenza Maria; Larenza Costantina Maria Francesca; Larenza Saveria Anaela, Larenza Atonia; Colafemmina Maria, (proprietaria per 4/6). foglio 55 part. 1, n° 1 palo superficie mq 10, percorrenza di mt 60, superfice mq 660 fascia di asservimento mt 11, con, indennità pari a Euro 89.85;

Ditta Bruno Domenica - foglio 50, part. 156, n° 1 palo superficie mq 10 percorrenza di mt 43, superficie mq 473, fascia di asservimento mt 11 con indennità pari a Euro 68.18.

Per la realizzazione dei lavori, costruzione linea elettrica MT/BT in c.da Conetto in agro di Acquaviva delle Fonti.

Coloro che hanno diritti, ragioni, pretese sulla predetta possono proporre opposizione entro trenta giorni successivi alla pubblicazione del presente estratto.

Decorso tale termine l'indennità resterà fissata nella somma suindicata.

Bari, li 04/12/2006

Il Responsabile
Angelo Guastadisegni

ENEL BARI

Decreto Provincia di Bari n. 68/06 – Asservimento coattivo.

Per ogni effetto di legge si rende noto che il Dirigente del Servizio Assetto del Territorio ed Espropriazioni della Provincia di Bari con Decreto n. 68 del 04/12/2006 ha pronunciato a favore dell'ENEL Distribuzione - Società per Azioni - Divisione Infrastrutture e Reti - Area di Business Rete Elettrica - Zona di Bari la costituzione della servitù permanente di elettrodotto degli immobili siti nel Comune di Mola di Bari come di seguito descritti:

Ditta Campanile Angelo, Decarolis Matteo, Guglielmi Annalisa Maria e Sportelli Giuseppe - foglio 11, part. 616, percorrenza mt 2, superficie mq 8.80, fascia di asservimento di 4.40 mt con indennità pari a Euro 12.50; foglio 11, part. 647, percorrenza di mt 14, superficie mq 611.60, fascia di asservimento mt 4.40 con indennità pari a Euro 87.50.

Per la realizzazione dei lavori costruzione linea elettrica cavo interrato per potenziamento rete in c.da Cozzetto in agro di Mola di Bari.

Coloro che hanno diritti, ragioni, pretese sulla predetta indennità possono proporre opposizione entro trenta giorni successivi alla pubblicazione del presente estratto.

Decorso tale termine l'indennità resterà fissata nella somma suindicata.

Bari, li 04/12/2006

Il Responsabile
Angelo Guastadisegni

ENEL BARI

Decreto Provincia di Bari n. 69/06 – Asservimento coattivo.

Per ogni effetto di legge si rende noto che il Dirigente del Servizio Assetto del Territorio ed Espropriazioni della Provincia di Bari con Decreto n. 69 del 04/12/2006 ha pronunciato a favore dell'ENEL Distribuzione Società per Azioni - Divisione Infrastrutture e Reti - Area di Business Rete Elettrica - Zona di Bari la costituzione della servitù permanente di elettrodotto degli immobili siti nel Comune di Conversano come di seguito descritti:

Ditta: Antonelli Vito - foglio 49 part. 183, percorrenza di mt. 6, superficie mq. 18 fascia di asservimento di 3 mt. 5 con indennità pari a Euro 10.08;

foglio 49 part 244 n° 1 palo superficie mq 10, percorrenza mt 12, superficie mq 36, fascia di asservimento di mt 3 con indennità pari a Euro 63.51 per la realizzazione dei lavori costruzione linea elettrica BT in cavo aereo per potenziamento rete in c.da San Cosma in Agro di Conversano.

Coloro che hanno diritti, ragioni, pretese sulla predetta indennità possono proporre opposizione entro trenta giorni successivi alla pubblicazione del presente estratto.

Decorso tale termine l'indennità resterà fissata nella somma su indicata.

Bari, li 04/12/2006

Il Responsabile
Angelo Guastadisegni

Rettifiche

DETERMINAZIONE DIRIGENTE SETTORE FORMAZIONE PROFESSIONALE 20 novembre 2006, n. 921

Determinazione dirigenziale n. 806 del 27/10/2006 – Deliberazione di Giunta regionale n. 1140 del 04/08/06 pubblicata sul Burp n. 105 del 17/08/2006 Por Puglia 2000-2006, Asse III misura 3.12 “Miglioramento delle risorse umane nel settore della ricerca e sviluppo tecnologico”: operazione C.2 Borse di studio aggiuntive pe dottorati di ricerca attivati dalle Università pugliesi.

Nel Bollettino Ufficiale n. 158 del 30 novembre 2006, per mero errore materiale, bisogna apportare la seguente errata corrige: a pagina n. 20901, seconda colonna, rigo 21° deve leggersi “20 novembre 2006, n. 921” e non “16 novembre 2006, n. 921” come erroneamente riportato.

DETERMINAZIONE DEL DIRIGENTE SETTORE SISTEMA INTEGRATO DEI TRASPORTI 29 novembre 2006, n. 251

Delibera n. 1.118/06 – P.I.C. Interreg III-B 2000-2006 Archimed – Progetto CY.RO.N.MED – Cycle Route Network of Mediterranean (Rete ciclabile del Mediterraneo). Approvazione elenco esperti.

Nel Bollettino Ufficiale n. 162 del 7 dicembre 2006, per mero errore materiale, bisogna apportare la seguente errata corrige: a pagina n. 21276 prima dell'elenco Profilo “B”, bisogna aggiungere l'elenco Profilo “A” come da allegato.

Allegato A)

CYRONMED Project - "Cycle Route Network of Mediterranean"

Elenco Profilo "A"

Esperti di progettazione di reti ciclabili di media-lunga percorrenza

n. d'ord.	Cognome	Nome	Città	Prov.	Stato est.
1)	Altermodal SA - Groupe	Indiggo	Chambéry		Francia
2)	Belviso	Vittorio	Bari	Ba	
3)	Capitano	Alberto (ATI)	Bergamo	Bg	
4)	Ciola	Gianfranco	Ostuni	Br	
5)	Creanza	Aldo	Altamura	Ba	
6)	CSP - Centro Studi Progetti Spa		Verona	Vr	
7)	Detommaso	Roberto	Monopoli	Ba	
8)	Di Lauro	Giovanni	Mesagne	Br	
9)	ECF - European Cyclists' Federation		Bruxelles		Belgio
10)	Eco-logica Srl		Bari	Ba	
11)	Esposito	Nicola	Bari	Ba	
12)	Fiab onlus - Feder. Italiana. Amici della Bicicletta		Milano	Mi	
13)	Iliceto	Olga, Lucia, Patrizia	Giovinazzo	Ba	
14)	Kiderle	Martina	Monaco di Baviera		Germania
15)	Luise	Vincenzo	Bari	Ba	
16)	Mendolicchio Tullio Dante/Argentino Paolo		Lucera	Fg	
17)	Mitoli	Ciro Michele	Foggia	Fg	
18)	OP Architetti Associati		Mestre	Ve	
19)	Picornell Vaquer	Margalida	Maiorca		Spagna
20)	Polinomia Srl		Milano	Mi	
21)	Rizzo	Antonio	Cavallino	Le	
22)	Rizzo	Antonio Leonardo	Soletto	Le	
23)	Ruotalibera Bari		Bari	Ba	
24)	Solombrino	Andrea Francesco	Lequile	Le	
25)	Tempesta	Paolo	Bari	Ba	
26)	Tillmann	Frank	Rieden		Germania
27)	Zocco	Fernando	Tricase	Le	

